



ভোটাৰ তালিকা 2026 S03 অসম

বিধানসভা সমষ্টিৰ নম্বৰ, নাম আৰু সংৰক্ষণৰ স্থিতি : 45 - ভেৰগাওঁ (সাধাৰণ)		খণ্ড নং : 25																			
এই বিধানসভা সমষ্টিত কোন সংসদীয় সমষ্টিৰ অন্তৰ্গত তাৰ নম্বৰ, নাম আৰু সংৰক্ষণ স্থিতি : 4 - দৰং-ওদালগুৰি (সাধাৰণ)																					
1. সংশোধনৰ বিৱৰণ																					
সংশোধনৰ বছৰ	2026	তালিকাৰ চিনাক্তকৰণ																			
ভিত্তি তাৰিখ	01-04-2026	বিশেষ সংশোধন, 2026 চনৰ পূৰ্বৰ 2025 চনৰ মূল তালিকাৰ লগত থকা সংযোজন সমূহ একত্ৰিতকৰণ কৰা তালিকা।																			
সংশোধনৰ প্ৰকাৰ	বিশেষ সংশোধন 2026																				
প্ৰকাশনৰ তাৰিখ	23-03-2026																				
2. খণ্ড আৰু ভোটগ্ৰহন কেন্দ্ৰৰ বিৱৰণ																					
খণ্ডৰ অন্তৰ্গত এলেকা সমূহৰ নম্বৰ আৰু নাম																					
1-বৰঙ্গাজুলি খুটি (অংশ)		<table border="1" style="width: 100%; border-collapse: collapse;"> <tr> <td>মূল চহৰ/গাওঁ</td> <td>: বৰঙ্গাজুলি খুটি</td> </tr> <tr> <td>ৱাৰ্ড নং</td> <td>:</td> </tr> <tr> <td>ডাকঘৰ</td> <td>: আঠেৰিঘাট</td> </tr> <tr> <td>পুলিচ থানা</td> <td>: ডিমাকুচি</td> </tr> <tr> <td>ব্লক</td> <td>: ভেৰগাওঁ</td> </tr> <tr> <td>ৰাজহ চক্ৰ</td> <td>: হৰিশিঙা</td> </tr> <tr> <td>জিলা</td> <td>: ওদালগুৰি</td> </tr> <tr> <td>পিনকোড</td> <td>: 784527</td> </tr> </table>				মূল চহৰ/গাওঁ	: বৰঙ্গাজুলি খুটি	ৱাৰ্ড নং	:	ডাকঘৰ	: আঠেৰিঘাট	পুলিচ থানা	: ডিমাকুচি	ব্লক	: ভেৰগাওঁ	ৰাজহ চক্ৰ	: হৰিশিঙা	জিলা	: ওদালগুৰি	পিনকোড	: 784527
মূল চহৰ/গাওঁ	: বৰঙ্গাজুলি খুটি																				
ৱাৰ্ড নং	:																				
ডাকঘৰ	: আঠেৰিঘাট																				
পুলিচ থানা	: ডিমাকুচি																				
ব্লক	: ভেৰগাওঁ																				
ৰাজহ চক্ৰ	: হৰিশিঙা																				
জিলা	: ওদালগুৰি																				
পিনকোড	: 784527																				
3. ভোটগ্ৰহন কেন্দ্ৰৰ বিৱৰণ																					
ভোটগ্ৰহন কেন্দ্ৰৰ নম্বৰ আৰু নাম :		ভোটগ্ৰহন কেন্দ্ৰৰ প্ৰকাৰ (পুৰুষ/মহিলা/সাধাৰণ)		সাধাৰণ																	
25 - বৰঙ্গা জুলি প্ৰাথমিক বিদ্যালয় (বাওঁফাল)		খণ্ডৰ অন্তৰ্গত সহায়ক ভোটগ্ৰহন কেন্দ্ৰৰ সংখ্যা :		0																	
ভোটগ্ৰহন কেন্দ্ৰৰ ঠিকনা :																					
বৰঙ্গা জুলি প্ৰাথমিক বিদ্যালয়, 1, বৰঙ্গাজুলি খুটি পোঃঅঃ -আঠেৰিঘাট জিলা-ওদালগুৰি ৭৮৪৫২৭																					
4. ভোটাৰৰ সংখ্যা																					
আৰম্ভনি ক্ৰমিক নং	শেষ ক্ৰমিক নং	মুঠ ভোটাৰ																			
		পুৰুষ	মহিলা	৩য় লিঙ্গ	মুঠ																
1	863	394	389	0	783																

নিৰ্বাচক পঞ্জীয়ন বিষয়াৰ স্বাক্ষৰ

Nazri Naksha

Google Map View

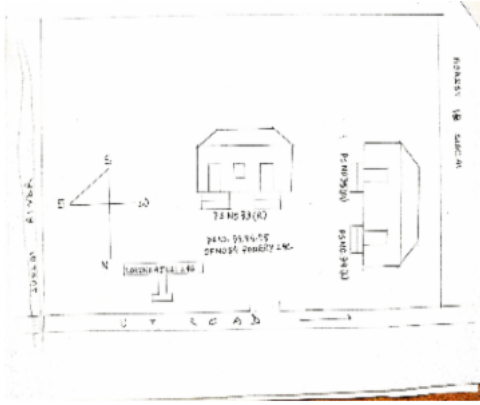

Polling Station Building Front View

ভোটগ্ৰহন কেন্দ্ৰৰ সন্মুখৰ দৃশ্য



Cad View

Key MAP View

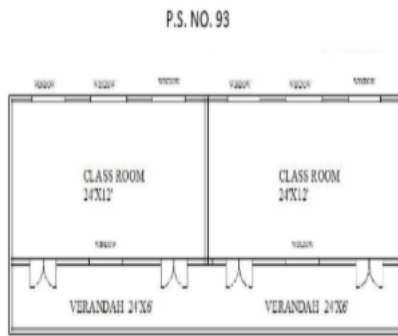



<p>S 1 BSW3885449</p> <p>নাম : সঞ্জীতা ওৰা স্বামীৰ নাম : চিত্ৰবানুচ ওআৰ্শ্ব ঘৰ নং : 00 বয়স : 29 লিঙ্গ : মহিলা</p> <p>ফটো উপলব্ধ</p>	<p>S 2 PYI0114595</p> <p>নাম : নিতা কুমারী পিতাৰ নাম : ৰোহিন পৌডেল ঘৰ নং : 00 বয়স : 20 লিঙ্গ : মহিলা</p> <p>ফটো উপলব্ধ</p>	<p>S 3 PYI0121095</p> <p>নাম : অঞ্জলী যাদব স্বামীৰ নাম : মনোজ যাদব ঘৰ নং : 00 বয়স : 19 লিঙ্গ : মহিলা</p> <p>ফটো উপলব্ধ</p>
<p>4 BSW7434584</p> <p>নাম : হৰি প্ৰসাদ ভটৰায় পিতাৰ নাম : ভিক্ট প্ৰসাদ ভটৰায় ঘৰ নং : 1 বয়স : 55 লিঙ্গ : পুৰুষ</p> <p>ফটো উপলব্ধ</p>	<p>5 BSW7434595</p> <p>নাম : গঙ্গা দেৱী স্বামীৰ নাম : হৰি প্ৰসাদ ঘৰ নং : 1 বয়স : 45 লিঙ্গ : মহিলা</p> <p>ফটো উপলব্ধ</p>	<p>6 BSW0171066</p> <p>নাম : মনোজ ভটৰাই পিতাৰ নাম : হৰি প্ৰসাদ ভটৰাই ঘৰ নং : 1 বয়স : 28 লিঙ্গ : পুৰুষ</p> <p>ফটো উপলব্ধ</p>
<p>7 BSW0373043</p> <p>নাম : যাদব ভটৰাই পিতাৰ নাম : হৰি প্ৰসাদ ভটৰাই ঘৰ নং : 1 বয়স : 25 লিঙ্গ : পুৰুষ</p> <p>ফটো উপলব্ধ</p>	<p>8 BSW0433227</p> <p>নাম : দুৰ্গা বাহাদুৰ ছেত্ৰী পিতাৰ নাম : বোম বাহাদুৰ ছেত্ৰী ঘৰ নং : 1 ক বয়স : 67 লিঙ্গ : পুৰুষ</p> <p>ফটো উপলব্ধ</p>	<p>9 BSW0433920</p> <p>নাম : লক্ষ্মী ছেত্ৰী স্বামীৰ নাম : দুৰ্গা বাহাদুৰ ছেত্ৰী ঘৰ নং : 1 ক বয়স : 62 লিঙ্গ : মহিলা</p> <p>ফটো উপলব্ধ</p>
<p>10 BSW0433888</p> <p>নাম : ৰাজেশ ছেত্ৰী পিতাৰ নাম : দুৰ্গা বাহাদুৰ ছেত্ৰী ঘৰ নং : 1 ক বয়স : 31 লিঙ্গ : পুৰুষ</p> <p>ফটো উপলব্ধ</p>	<p>11 BSW3881356</p> <p>নাম : সন্ধ্যা ছেত্ৰী পিতাৰ নাম : দুৰ্গা বাহাদুৰ ছেত্ৰী ঘৰ নং : 01 ক বয়স : 24 লিঙ্গ : মহিলা</p> <p>ফটো উপলব্ধ</p>	<p>12 PYI0077123</p> <p>নাম : বাপ্পী দে অন্যান্য : তাৰা ছেত্ৰী দে ঘৰ নং : 1 ক বয়স : 39 লিঙ্গ : পুৰুষ</p> <p>ফটো উপলব্ধ</p>
<p>13 BSW3873916</p> <p>নাম : তাৰা ছেত্ৰী দে পিতাৰ নাম : দুৰ্গা চাট্ৰী ঘৰ নং : 1 ক বয়স : 39 লিঙ্গ : মহিলা</p> <p>ফটো উপলব্ধ</p>	<p>14 BSW3876257</p> <p>নাম : বসুন্ধৰা ছেত্ৰী মাতৃৰ নাম : লক্ষ্মী ছেত্ৰী ঘৰ নং : 1 ক বয়স : 22 লিঙ্গ : মহিলা</p> <p>ফটো উপলব্ধ</p>	<p>15 GGF1763560</p> <p>নাম : দীপক পাণ্ডে পিতাৰ নাম : ৰাম বাহাদুৰ পাণ্ডে ঘৰ নং : 01 খ বয়স : 38 লিঙ্গ : পুৰুষ</p> <p>ফটো উপলব্ধ</p>
<p>16 BSW7434608</p> <p>নাম : ঘনশ্যাম বচনেত পিতাৰ নাম : পদম বাহাদুৰ ঘৰ নং : 2 বয়স : 65 লিঙ্গ : পুৰুষ</p> <p>ফটো উপলব্ধ</p>	<p>17 BSW7434619</p> <p>নাম : লক্ষ্মীমায়া দেৱী স্বামীৰ নাম : ঘনশ্যাম বচনেত ঘৰ নং : 2 বয়স : 55 লিঙ্গ : মহিলা</p> <p>ফটো উপলব্ধ</p>	<p>18 BSW7445036</p> <p>নাম : টেক বাহাদুৰ বচনেত পিতাৰ নাম : ঘনশ্যাম বচনেত ঘৰ নং : 2 বয়স : 34 লিঙ্গ : পুৰুষ</p> <p>ফটো উপলব্ধ</p>
<p>19 BSW7445274</p> <p>নাম : হোম বাহাদুৰ বচনেত পিতাৰ নাম : ঘনশ্যাম বচনেত ঘৰ নং : 2 বয়স : 31 লিঙ্গ : পুৰুষ</p> <p>ফটো উপলব্ধ</p>	<p>S 20 PYI0105551</p> <p>নাম : তপস মণ্ডল স্বামীৰ নাম : সন্তোষ মণ্ডল ঘৰ নং : 2 বয়স : 20 লিঙ্গ : মহিলা</p> <p>ফটো উপলব্ধ</p>	<p>21 BSW7434631</p> <p>নাম : টেক বাহাদুৰ কাৰ্কী পিতাৰ নাম : দাম বা: কাৰ্কী ঘৰ নং : 0 বয়স : 55 লিঙ্গ : পুৰুষ</p> <p>ফটো উপলব্ধ</p>
<p>E 22 BSW7434675</p> <p>নাম : কৰ্নবাহাদুৰ চেত্ৰী পিতাৰ নাম : গৰিন্দৰবাহাদুৰ চেত্ৰী ঘৰ নং : 8 বয়স : 50 লিঙ্গ : পুৰুষ</p> <p>ফটো উপলব্ধ</p>	<p>23 BSW7445241</p> <p>নাম : মীনা কাৰ্কী স্বামীৰ নাম : কৰ্ন বাঃ কাৰ্কী ঘৰ নং : 8 বয়স : 38 লিঙ্গ : মহিলা</p> <p>ফটো উপলব্ধ</p>	<p>24 BSW7445116</p> <p>নাম : বলৰাম কাৰ্কী পিতাৰ নাম : গোবিন্দ কাৰ্কী ঘৰ নং : 8 বয়স : 34 লিঙ্গ : পুৰুষ</p> <p>ফটো উপলব্ধ</p>
<p>S 25 BSW7434697</p> <p>নাম : ৰীতা কাৰ্কী স্বামীৰ নাম : গোবিন্দ কাৰ্কী ঘৰ নং : 8 বয়স : 31 লিঙ্গ : মহিলা</p> <p>ফটো উপলব্ধ</p>	<p>S 26 PYI0109488</p> <p>নাম : লক্ষ্মী মাঝি পিতাৰ নাম : মোহন মাঝি ঘৰ নং : 04 বয়স : 22 লিঙ্গ : মহিলা</p> <p>ফটো উপলব্ধ</p>	<p>27 PYI0074807</p> <p>নাম : যশোদা ছেত্ৰী পিতাৰ নাম : কৰ্ন বাহাদুৰ ছেত্ৰী ঘৰ নং : 4 বয়স : 20 লিঙ্গ : মহিলা</p> <p>ফটো উপলব্ধ</p>
<p>28 BSW7434700</p> <p>নাম : ডম্বৰ ৰা: কাৰ্কী পিতাৰ নাম : ইচা বগা কাৰ্কী ঘৰ নং : 5 বয়স : 90 লিঙ্গ : পুৰুষ</p> <p>ফটো উপলব্ধ</p>	<p>E 29 BSW7434711</p> <p>নাম : গোমা মায়া স্বামীৰ নাম : ডম্বৰ বাহাদুৰ ঘৰ নং : 5 বয়স : 70 লিঙ্গ : মহিলা</p> <p>ফটো উপলব্ধ</p>	<p>30 BSW7434722</p> <p>নাম : অনম বাহাদুৰ পিতাৰ নাম : ডম্বৰ বাহাদুৰ ঘৰ নং : 5 বয়স : 55 লিঙ্গ : পুৰুষ</p> <p>ফটো উপলব্ধ</p>



31 নাম : ভীমা দেবী পিতাৰ নাম: ডম্বৰ বাহাদুৰ কাৰ্কী ঘৰ নং : ৫ বয়স : 31 লিঙ্গ : মহিলা	BSW7445365 ফটো উপলব্ধ	32 নাম : হৰ্কা বাহাদুৰ কাৰ্কী পিতাৰ নাম: দম্বৰ বাহাদুৰ কাৰ্কী ঘৰ নং : ৫ বয়স : 28 লিঙ্গ : পুৰুষ	BSW0118547 ফটো উপলব্ধ	33 নাম : সিরাময় দেবী স্বামীৰ নাম: হৰ্কা বাহাদুৰ কাৰ্কী ঘৰ নং : ০৫ বয়স : 27 লিঙ্গ : মহিলা	BSW0548800 ফটো উপলব্ধ
34 নাম : হোমা দেবী স্বামীৰ নাম: জনক কাৰ্কী ঘৰ নং : ৬ বয়স : 45 লিঙ্গ : মহিলা	BSW7434755 ফটো উপলব্ধ	35 নাম : ললিতা দেবী দাহাল পিতাৰ নাম: গোপাল ঘৰ নং : 6 বয়স : 36 লিঙ্গ : মহিলা	GGF2437129 ফটো উপলব্ধ	36 নাম : খেম বাহাদুৰ কাৰ্কী পিতাৰ নাম: জনক বাহাদুৰ কাৰ্কী ঘৰ নং : ৬ বয়স : 31 লিঙ্গ : পুৰুষ	BSW0131037 ফটো উপলব্ধ
37 নাম : ভবানী কাৰ্কী পিতাৰ নাম: জনক বাহাদুৰ কাৰ্কী ঘৰ নং : ৬ বয়স : 29 লিঙ্গ : পুৰুষ	BSW0131508 ফটো উপলব্ধ	38 নাম : বিকাশ কাৰ্কী পিতাৰ নাম: জনক কাৰ্কী ঘৰ নং : ৬ বয়স : 29 লিঙ্গ : পুৰুষ	BSW0149740 ফটো উপলব্ধ	39 নাম : জীৱন কাৰ্কী পিতাৰ নাম: জনক কাৰ্কী ঘৰ নং : ৬ বয়স : 28 লিঙ্গ : পুৰুষ	BSW0131656 ফটো উপলব্ধ
40 নাম : পূজা ছেত্ৰী স্বামীৰ নাম: জীবন কাৰ্কী ঘৰ নং : 06 বয়স : 28 লিঙ্গ : মহিলা	BSW3885159 ফটো উপলব্ধ	41 নাম : পুনম দেবী পিতাৰ নাম: কনক বাঃ কাৰ্কী ঘৰ নং : ৬ বয়স : 27 লিঙ্গ : মহিলা	BSW0163642 ফটো উপলব্ধ	42 নাম : পূজা দেবী স্বামীৰ নাম: বিকাশ কাৰ্কী ঘৰ নং : 06 বয়স : 22 লিঙ্গ : মহিলা	PYI0109348 ফটো উপলব্ধ
43 নাম : কুমাৰ কটোৱাল পিতাৰ নাম: চক্ৰ বাঃ কটোৱাল ঘৰ নং : ৭ বয়স : 48 লিঙ্গ : পুৰুষ	BSW7434788 ফটো উপলব্ধ	S 44 নাম : বিষ্ণু কুমাৰী দেৱী পিতাৰ নাম: চক্ৰ বাঃ কটোৱাল ঘৰ নং : ৭ বয়স : 38 লিঙ্গ : মহিলা	BSW7434802 ফটো উপলব্ধ	45 নাম : বিনিতা ঢকাল স্বামীৰ নাম: কুমাৰ কটোৱাল ঘৰ নং : ৭ বয়স : 34 লিঙ্গ : মহিলা	BSW7445069 ফটো উপলব্ধ
46 নাম : ছৰন কটোৱাল পিতাৰ নাম: চক্ৰ বাহাদুৰ কটোৱাল ঘৰ নং : ৭ বয়স : 34 লিঙ্গ : পুৰুষ	BSW1565464 ফটো উপলব্ধ	47 নাম : পদম কুমাৰী কটোৱাল স্বামীৰ নাম: জক্বৰ বাহাদুৰ কটোৱাল ঘৰ নং : ৮ বয়স : 86 লিঙ্গ : মহিলা	BSW7434813 ফটো উপলব্ধ	48 নাম : নন্দ কুমাৰী পিতাৰ নাম: জক্বৰ বাহাদুৰ কটোৱাল ঘৰ নং : ৮ বয়স : 60 লিঙ্গ : মহিলা	BSW7434846 ফটো উপলব্ধ
49 নাম : বম বাহাদুৰ ছেত্ৰী পিতাৰ নাম: জক্বৰ বাহাদুৰ কটোৱাল ঘৰ নং : ৮ বয়স : 57 লিঙ্গ : পুৰুষ	BSW7434824 ফটো উপলব্ধ	50 নাম : কৃষ্ণ বাহাদুৰ ছেত্ৰী পিতাৰ নাম: জক্বৰ বাহাদুৰ ছেত্ৰী ঘৰ নং : ৮ বয়স : 52 লিঙ্গ : পুৰুষ	BSW7434857 ফটো উপলব্ধ	S 51 নাম : বাধাৰানী দেৱী স্বামীৰ নাম: বম বাঃ কটোৱাল ঘৰ নং : ৮ বয়স : 50 লিঙ্গ : মহিলা	BSW7434835 ফটো উপলব্ধ
52 নাম : ইন্দ্ৰ পোখৰেল পিতাৰ নাম: কটক বা. পোখৰেল ঘৰ নং : ৮ বয়স : 32 লিঙ্গ : পুৰুষ	BSW0294876 ফটো উপলব্ধ	S 53 নাম : অভিমুক্তা কটুৱাল পিতাৰ নাম: বম বাহাদুৰ ছেত্ৰী ঘৰ নং : ৮ বয়স : 27 লিঙ্গ : মহিলা	BSW0271791 ফটো উপলব্ধ	54 নাম : চেতন কটোৱাল পিতাৰ নাম: কৃষ্ণ বাহাদুৰ কটোৱাল ঘৰ নং : ৮ বয়স : 22 লিঙ্গ : পুৰুষ	BSW0535161 ফটো উপলব্ধ
E 55 নাম : হেম বাহাদুৰ মগৰ পিতাৰ নাম: চতুৰ বাহাদুৰ মগৰ ঘৰ নং : ৯ বয়স : 60 লিঙ্গ : পুৰুষ	BSW7434868 ফটো উপলব্ধ	56 নাম : গুমান সিং থাপা পিতাৰ নাম: চতুৰ বাহাদুৰ থাপা ঘৰ নং : ৯ বয়স : 57 লিঙ্গ : পুৰুষ	BSW7445230 ফটো উপলব্ধ	57 নাম : ধোন মায়ী থাপা স্বামীৰ নাম: গুমান সিং থাপা ঘৰ নং : 09 বয়স : 53 লিঙ্গ : মহিলা	PYI0100552 ফটো উপলব্ধ
S 58 নাম : গনেশ মগৰ পিতাৰ নাম: চতুৰ বাহাদুৰ মগৰ ঘৰ নং : ৯ বয়স : 51 লিঙ্গ : পুৰুষ	BSW7434904 ফটো উপলব্ধ	59 নাম : তিলক কুমাৰী স্বামীৰ নাম: হেম বাহাদুৰ মগৰ ঘৰ নং : ৯ বয়স : 48 লিঙ্গ : মহিলা	BSW7434879 ফটো উপলব্ধ	60 নাম : ৰীতা ছেত্ৰী স্বামীৰ নাম: কৃষ্ণ বাহাদুৰ ছেত্ৰী ঘৰ নং : ৯ বয়স : 43 লিঙ্গ : মহিলা	BSW7434891 ফটো উপলব্ধ



<p>61</p> <p>নাম : প্রকাশ বিশ্বাস পিতাৰ নাম: নৱায়ন বিশ্বাস ঘৰ নং : 09 বয়স : 29 লিঙ্গ : পুৰুষ</p> <p>PYI0105064</p> <p>ফটো উপলব্ধ</p>	<p>62</p> <p>নাম : ব্ৰেশমা থাপা পিতাৰ নাম: গুমান সিং থাপা ঘৰ নং : 09 বয়স : 27 লিঙ্গ : মহিলা</p> <p>PYI0100537</p> <p>ফটো উপলব্ধ</p>	<p>63</p> <p>নাম : বাহুল থাপা পিতাৰ নাম: গুমান সিং থাপা ঘৰ নং : 09 বয়স : 25 লিঙ্গ : পুৰুষ</p> <p>PYI0100545</p> <p>ফটো উপলব্ধ</p>
<p>64</p> <p>নাম : কুল বাহাদুৰ মোগোৰ পিতাৰ নাম: হেম বাহাদুৰ মোগোৰ ঘৰ নং : 09 বয়স : 24 লিঙ্গ : পুৰুষ</p> <p>BSW0467589</p> <p>ফটো উপলব্ধ</p>	<p>65</p> <p>নাম : সুনিতা থাপা পিতাৰ নাম: গুমান সিং থাপা ঘৰ নং : 09 বয়স : 22 লিঙ্গ : মহিলা</p> <p>PYI0100529</p> <p>ফটো উপলব্ধ</p>	<p>S 66</p> <p>নাম : প্ৰিয়া ৰায় বিশ্বাস স্বামীৰ নাম: প্ৰকাশ বিশ্বাস ঘৰ নং : 09 বয়স : 19 লিঙ্গ : মহিলা</p> <p>PYI0105122</p> <p>ফটো উপলব্ধ</p>
<p>67</p> <p>নাম : তেজ বাহাদুৰ তিমচিনা পিতাৰ নাম: লক্ষী প্ৰসাদ তিমচিনা ঘৰ নং : 10 বয়স : 62 লিঙ্গ : পুৰুষ</p> <p>BSW7434926</p> <p>ফটো উপলব্ধ</p>	<p>68</p> <p>নাম : হেম মায়ী তিমচিনা স্বামীৰ নাম: তেজ বাহাদুৰ তিমচিনা ঘৰ নং : 10 বয়স : 52 লিঙ্গ : মহিলা</p> <p>BSW7434937</p> <p>ফটো উপলব্ধ</p>	<p>69</p> <p>নাম : ছবিলাল তিমচিনা পিতাৰ নাম: তেজ বাহাদুৰ তিমচিনা ঘৰ নং : 10 বয়স : 40 লিঙ্গ : পুৰুষ</p> <p>BSW7434948</p> <p>ফটো উপলব্ধ</p>
<p>70</p> <p>নাম : উমা দেৱী স্বামীৰ নাম: ছবিলাল তিমচিনা ঘৰ নং : 10 বয়স : 39 লিঙ্গ : মহিলা</p> <p>BSW0143073</p> <p>ফটো উপলব্ধ</p>	<p>71</p> <p>নাম : গোবিন্দ তিমচিনা পিতাৰ নাম: তেজ বাহাদুৰ তিমচিনা ঘৰ নং : 10 বয়স : 38 লিঙ্গ : পুৰুষ</p> <p>BSW7434959</p> <p>ফটো উপলব্ধ</p>	<p>72</p> <p>নাম : গীতা তিমচিনা স্বামীৰ নাম: গোবিন্দ তিমচিনা ঘৰ নং : 10 বয়স : 35 লিঙ্গ : মহিলা</p> <p>BSW1565679</p> <p>ফটো উপলব্ধ</p>
<p>73</p> <p>নাম : ৰাম বাহাদুৰ তিমচিনা পিতাৰ নাম: লক্ষী প্ৰসাদ তিমচিনা ঘৰ নং : 11 বয়স : 68 লিঙ্গ : পুৰুষ</p> <p>BSW7434960</p> <p>ফটো উপলব্ধ</p>	<p>74</p> <p>নাম : হেম কুমাৰী স্বামীৰ নাম: ৰাম বাহাদুৰ তিমচিনা ঘৰ নং : 11 বয়স : 65 লিঙ্গ : মহিলা</p> <p>BSW7434971</p> <p>ফটো উপলব্ধ</p>	<p>75</p> <p>নাম : ডম্বৰ বা: তিমচিনা পিতাৰ নাম: ৰাম বাহাদুৰ তিমচিনা ঘৰ নং : 11 বয়স : 38 লিঙ্গ : পুৰুষ</p> <p>BSW7434993</p> <p>ফটো উপলব্ধ</p>
<p>76</p> <p>নাম : পূৰ্ণ বগা বচনেত পিতাৰ নাম: পদুম বাহাদুৰ বচনেত ঘৰ নং : 12 বয়স : 61 লিঙ্গ : পুৰুষ</p> <p>BSW7435010</p> <p>ফটো উপলব্ধ</p>	<p>77</p> <p>নাম : ৰেনকা বচনেত স্বামীৰ নাম: পূৰ্ণ বা: বচনেত ঘৰ নং : 12 বয়স : 46 লিঙ্গ : মহিলা</p> <p>BSW7435021</p> <p>ফটো উপলব্ধ</p>	<p>78</p> <p>নাম : ৰেনকা বিস্তা স্বামীৰ নাম: লীলা পাণ্ডে ঘৰ নং : 12 বয়স : 28 লিঙ্গ : মহিলা</p> <p>BSW0149443</p> <p>ফটো উপলব্ধ</p>
<p>79</p> <p>নাম : হেমৰাজ বসনেত পিতাৰ নাম: পূৰ্ণ বাহাদুৰ বচনেত ঘৰ নং : 12 বয়স : 25 লিঙ্গ : পুৰুষ</p> <p>BSW0373597</p> <p>ফটো উপলব্ধ</p>	<p>80</p> <p>নাম : বিশাল বসনেত পিতাৰ নাম: পূৰ্ণ বাহাদুৰ বসনেত ঘৰ নং : 12 বয়স : 23 লিঙ্গ : পুৰুষ</p> <p>BSW0506733</p> <p>ফটো উপলব্ধ</p>	<p>81</p> <p>নাম : কামাল চেত্ৰী মাতৃৰ নাম: মিত্ৰ মায়ী ঘৰ নং : 12 বয়স : 23 লিঙ্গ : পুৰুষ</p> <p>BSW0543777</p> <p>ফটো উপলব্ধ</p>
<p>82</p> <p>নাম : গোপাল কাৰ্কী পিতাৰ নাম: দাম বাহাদুৰ কাৰ্কী ঘৰ নং : 13 বয়স : 80 লিঙ্গ : পুৰুষ</p> <p>BSW7435032</p> <p>ফটো উপলব্ধ</p>	<p>83</p> <p>নাম : দেবীমায়ী কাৰ্কী স্বামীৰ নাম: গোপাল কাৰ্কী ঘৰ নং : 13 বয়স : 70 লিঙ্গ : মহিলা</p> <p>BSW7435043</p> <p>ফটো উপলব্ধ</p>	<p>84</p> <p>নাম : পদুম বাহাদুৰ কাৰ্কী পিতাৰ নাম: গোপাল কাৰ্কী ঘৰ নং : 13 বয়স : 55 লিঙ্গ : পুৰুষ</p> <p>BSW7435054</p> <p>ফটো উপলব্ধ</p>
<p>85</p> <p>নাম : গোমা দেৱী স্বামীৰ নাম: পদুম বাঃ কাৰ্কী ঘৰ নং : 13 বয়স : 38 লিঙ্গ : মহিলা</p> <p>BSW0145334</p> <p>ফটো উপলব্ধ</p>	<p>D 86</p> <p>নাম : ভক্তমায়ী দেৱী স্বামীৰ নাম: বাৰ বাহাদুৰ ঘৰ নং : 18 বয়স : 90 লিঙ্গ : মহিলা</p> <p>BSW7435076</p> <p>ফটো উপলব্ধ</p>	<p>D 87</p> <p>নাম : মীনা কুমাৰী পিতাৰ নাম: বাৰ বাহাদুৰ ঘৰ নং : 18 বয়স : 50 লিঙ্গ : মহিলা</p> <p>BSW7435087</p> <p>ফটো উপলব্ধ</p>
<p>88</p> <p>নাম : তিলক বাহাদুৰ খৰ্কা পিতাৰ নাম: বাৰ বাহাদুৰ খৰ্কা ঘৰ নং : 15 বয়স : 58 লিঙ্গ : পুৰুষ</p> <p>BSW7445127</p> <p>ফটো উপলব্ধ</p>	<p>89</p> <p>নাম : বৃধমায়ী দেৱী স্বামীৰ নাম: তিলক বাহাদুৰ খৰ্কা ঘৰ নং : 15 বয়স : 53 লিঙ্গ : মহিলা</p> <p>BSW7445138</p> <p>ফটো উপলব্ধ</p>	<p>90</p> <p>নাম : ছত্ৰ বাহাদুৰ খড়কা পিতাৰ নাম: বাৰ বাহাদুৰ খড়কা ঘৰ নং : 15 বয়স : 48 লিঙ্গ : পুৰুষ</p> <p>BSW7435101</p> <p>ফটো উপলব্ধ</p>



91 নাম : বিনিতা খৰ্কা পিতাৰ নাম: তিলক খৰ্কা ঘৰ নং : ১৫ বয়স : 25 লিঙ্গ : মহিলা	BSW0434845 ফটো উপলব্ধ	92 নাম : ৰোচন খড়কা পিতাৰ নাম: ছত্ৰ বাহাদুৰ খড়কা ঘৰ নং : ১৫ বয়স : 25 লিঙ্গ : পুৰুষ	BSW0373563 ফটো উপলব্ধ	93 নাম : হেমন্ত খড়কা পিতাৰ নাম: তিলক বাহাদুৰ খড়কা ঘৰ নং : ১৫ বয়স : 23 লিঙ্গ : পুৰুষ	BSW0482372 ফটো উপলব্ধ
94 নাম : তপন ঘিমিৰে পিতাৰ নাম: ভীমলাল ঘিমিৰে ঘৰ নং : ১৬ বয়স : 67 লিঙ্গ : পুৰুষ	BSW7435112 ফটো উপলব্ধ	95 নাম : বিমল দৈমাৰী পিতাৰ নাম: নিমল দৈমাৰী ঘৰ নং : ১৬ বয়স : 65 লিঙ্গ : পুৰুষ	BSW7435134 ফটো উপলব্ধ	96 নাম : পুলিনা দৈমাৰী স্বামীৰ নাম: বিমল দৈমাৰী ঘৰ নং : ১৬ বয়স : 57 লিঙ্গ : মহিলা	BSW7435145 ফটো উপলব্ধ
97 নাম : উমা দেবী স্বামীৰ নাম: তপন ঘিমিৰে ঘৰ নং : ১৬ বয়স : 55 লিঙ্গ : মহিলা	BSW7435123 ফটো উপলব্ধ	98 নাম : চানচুমা দৈমাৰী পিতাৰ নাম: বিমল দৈমাৰী ঘৰ নং : ১৬ বয়স : 38 লিঙ্গ : পুৰুষ	BSW7435156 ফটো উপলব্ধ	99 নাম : চবিতা দৈমাৰী স্বামীৰ নাম: চানচুমা দৈমাৰী ঘৰ নং : ১৬ বয়স : 32 লিঙ্গ : মহিলা	BSW0040477 ফটো উপলব্ধ
100 নাম : হিৰেন গিমিৰে পিতাৰ নাম: তপন ঘিমিৰে ঘৰ নং : ১৬ বয়স : 31 লিঙ্গ : পুৰুষ	BSW0040568 ফটো উপলব্ধ	101 নাম : মনিতা দেৱী পিতাৰ নাম: ভুবন ছেত্ৰী ঘৰ নং : 16 বয়স : 31 লিঙ্গ : মহিলা	CQG0383315 ফটো উপলব্ধ	102 নাম : সুৰেন ঘিমিৰে পিতাৰ নাম: তপন ঘিমিৰে ঘৰ নং : ১৬ বয়স : 30 লিঙ্গ : পুৰুষ	BSW0040659 ফটো উপলব্ধ
103 নাম : লতা দেৱী পিতাৰ নাম: তপন ঘিমিৰে ঘৰ নং : ১৬ বয়স : 27 লিঙ্গ : মহিলা	BSW0162883 ফটো উপলব্ধ	104 নাম : কৃষ্ণ ঘিমিৰে পিতাৰ নাম: শুকপ্ৰসাদ ঘিমিৰে ঘৰ নং : ১৬ক বয়স : 48 লিঙ্গ : পুৰুষ	BSW7435167 ফটো উপলব্ধ	105 নাম : চোহন ঘিমিৰে পিতাৰ নাম: ভীমলাল ঘিমিৰে ঘৰ নং : ১৭ বয়স : 60 লিঙ্গ : পুৰুষ	BSW7435178 ফটো উপলব্ধ
106 নাম : ৰাধিকা ঘিমিৰে স্বামীৰ নাম: চোহন ঘিমিৰে ঘৰ নং : ১৭ বয়স : 49 লিঙ্গ : মহিলা	BSW7444895 ফটো উপলব্ধ	107 নাম : পবন ঘিমিৰে পিতাৰ নাম: শাহন ঘিমিৰে ঘৰ নং : ১৭ বয়স : 25 লিঙ্গ : পুৰুষ	BSW0326520 ফটো উপলব্ধ	108 নাম : সুনিতা ঘিমিৰে পিতাৰ নাম: শোহন ঘিমিৰে ঘৰ নং : 17 বয়স : 22 লিঙ্গ : মহিলা	BSW3893005 ফটো উপলব্ধ
109 নাম : ক্ষীন্দ বাহাদুৰ ঘিমিৰে পিতাৰ নাম: ভীমলাল ঘিমিৰে ঘৰ নং : ১৮ বয়স : 70 লিঙ্গ : পুৰুষ	BSW7435189 ফটো উপলব্ধ	110 নাম : বিষ্ণুমায়া দেবী স্বামীৰ নাম: কিন্দৰা বাহাদুৰ ঘিমিৰে ঘৰ নং : ১৮ বয়স : 65 লিঙ্গ : মহিলা	BSW7435190 ফটো উপলব্ধ	S 111 নাম : খীমা দেবী পিতাৰ নাম: ক্ষীন্দ বাহাদুৰ ঘিমিৰে ঘৰ নং : ১৮ বয়স : 36 লিঙ্গ : মহিলা	BSW7445569 ফটো উপলব্ধ
S 112 নাম : চন্দ্ৰকলা দেবী পিতাৰ নাম: ক্ষীন্দ বাহাদুৰ ঘিমিৰে ঘৰ নং : ১৮ বয়স : 36 লিঙ্গ : মহিলা	BSW7435225 ফটো উপলব্ধ	113 নাম : ৰমেশ ঘিমিৰে পিতাৰ নাম: ক্ষীন্দ বাহাদুৰ ঘিমিৰে ঘৰ নং : ১৮ বয়স : 33 লিঙ্গ : পুৰুষ	BSW7435214 ফটো উপলব্ধ	114 নাম : সুমেশ ঘিমিৰে পিতাৰ নাম: ক্ষীন্দ বাহাদুৰ ঘিমিৰে ঘৰ নং : ১৮ বয়স : 28 লিঙ্গ : পুৰুষ	BSW0052126 ফটো উপলব্ধ
115 নাম : ৰত্নামায়া ছেত্ৰী স্বামীৰ নাম: উম্বৰ বা. ছেত্ৰী ঘৰ নং : ২০ বয়স : 41 লিঙ্গ : মহিলা	BSW0219576 ফটো উপলব্ধ	S 116 নাম : সাবিত্ৰী দেৱী স্বামীৰ নাম: হিৰলাল শৰ্মা ঘৰ নং : ২০ বয়স : 37 লিঙ্গ : মহিলা	BSW0336693 ফটো উপলব্ধ	117 নাম : বল বাহাদুৰ থাপা পিতাৰ নাম: অম্বৰ বাহাদুৰ থাপা ঘৰ নং : 20 বয়স : 37 লিঙ্গ : পুৰুষ	PY10047803 ফটো উপলব্ধ
118 নাম : শচিন থাপা পিতাৰ নাম: বল বাহাদুৰ থাপা ঘৰ নং : 20 বয়স : 20 লিঙ্গ : পুৰুষ	PY10141697 ফটো উপলব্ধ	E 119 নাম : হোম ৰা: ছেত্ৰী পিতাৰ নাম: দ্যতীৰাম ছেত্ৰী ঘৰ নং : ২১ বয়স : 68 লিঙ্গ : পুৰুষ	BSW7435269 ফটো উপলব্ধ	120 নাম : মিত্ৰ মায়া স্বামীৰ নাম: হোম বা: ছেত্ৰী ঘৰ নং : ২১ বয়স : 60 লিঙ্গ : মহিলা	BSW7435270 ফটো উপলব্ধ



121 নাম : দল বাহাদুৰ সুবেদী পিতাৰ নাম: হৰ্ম বাহীদুৰ চেত্ৰী ঘৰ নং : ২২ বয়স : 34 লিঙ্গ : পুৰুষ	BSW0065508 ফটো উপলব্ধ	122 নাম : অমৰ ছেত্ৰী পিতাৰ নাম: হোম বাঃ ছেত্ৰী ঘৰ নং : ২২ বয়স : 29 লিঙ্গ : পুৰুষ	BSW0149260 ফটো উপলব্ধ	123 নাম : সৰশ্ৰী দেবী স্বামীৰ নাম: অমৰ ছেত্ৰী ঘৰ নং : ২২ বয়স : 23 লিঙ্গ : মহিলা	BSW0538322 ফটো উপলব্ধ
124 নাম : সাবিত্ৰী দেবী স্বামীৰ নাম: দাতাৰাম প্ৰসাদ ঘৰ নং : ২২ বয়স : 82 লিঙ্গ : মহিলা	BSW7435292 ফটো উপলব্ধ	125 নাম : জ্ঞান প্ৰসাদ নেউপানে পিতাৰ নাম: দাতাৰাম প্ৰসাদ ঘৰ নং : ২২ বয়স : 55 লিঙ্গ : পুৰুষ	BSW7435305 ফটো উপলব্ধ	# 126 নাম : নিৰ্মলা দেবী স্বামীৰ নাম: জ্ঞান প্ৰসাদ নেউপানে ঘৰ নং : ২২ বয়স : 41 লিঙ্গ : মহিলা	BSW0150904 ফটো উপলব্ধ
S 127 নাম : সতাজিৎ বসুমতাৰী পিতাৰ নাম: সুকেশ্বৰ বসুমতাৰী ঘৰ নং : ৪৭ বয়স : ৪৭ লিঙ্গ : পুৰুষ	BSW7444964 ফটো উপলব্ধ	128 নাম : কমল নেউপানি উপাধ্যায় পিতাৰ নাম: দাতাৰাম প্ৰসাদ ঘৰ নং : ২২ বয়স : 37 লিঙ্গ : পুৰুষ	BSW7435327 ফটো উপলব্ধ	129 নাম : উমা দেবী স্বামীৰ নাম: কমল নেউপানি ঘৰ নং : ২২ বয়স : 33 লিঙ্গ : মহিলা	BSW0068999 ফটো উপলব্ধ
130 নাম : পূজা নেউপানে পিতাৰ নাম: জ্ঞান প্ৰসাদ ঘৰ নং : 22 বয়স : 20 লিঙ্গ : মহিলা	PYI0041889 ফটো উপলব্ধ	131 নাম : শেষ কু: ঘিমিৰে পিতাৰ নাম: ভীমলাল ঘিমিৰে ঘৰ নং : ২৩ বয়স : 70 লিঙ্গ : পুৰুষ	BSW7435349 ফটো উপলব্ধ	132 নাম : দেবী মায়ী স্বামীৰ নাম: শেষ কু: ঘিমিৰে ঘৰ নং : ২৩ বয়স : 65 লিঙ্গ : মহিলা	BSW7435350 ফটো উপলব্ধ
133 নাম : বাম বাহাদুৰ পৌডেল পিতাৰ নাম: কৃষ্ণ পৌডেল ঘৰ নং : 23 বয়স : 59 লিঙ্গ : পুৰুষ	PYI0086157 ফটো উপলব্ধ	134 নাম : গোপাল ঘিমিৰে পিতাৰ নাম: শেষ কু: ঘিমিৰে ঘৰ নং : ২৩ বয়স : 44 লিঙ্গ : পুৰুষ	BSW7435361 ফটো উপলব্ধ	135 নাম : বিনা দেবী স্বামীৰ নাম: গোপাল ঘিমিৰে ঘৰ নং : ২৩ বয়স : 30 লিঙ্গ : মহিলা	BSW0332692 ফটো উপলব্ধ
136 নাম : ধনমায়ী দেবী স্বামীৰ নাম: নন্দলাল উপাধ্যায় ঘৰ নং : ২৭ বয়স : 90 লিঙ্গ : মহিলা	BSW7435383 ফটো উপলব্ধ	137 নাম : গোমা দেবী স্বামীৰ নাম: বোহীনী উপাধ্যায় ঘৰ নং : ২৭ বয়স : 63 লিঙ্গ : মহিলা	BSW7435407 ফটো উপলব্ধ	138 নাম : শ্যাম টিমচিনী পিতাৰ নাম: বহিণি টিমসীনা ঘৰ নং : ২৭ বয়স : 46 লিঙ্গ : পুৰুষ	BSW7435418 ফটো উপলব্ধ
139 নাম : তীৰ্থ কুমাৰ তিমচিনী পিতাৰ নাম: বোহীনী উপাধ্যায় ঘৰ নং : ২৭ বয়স : 44 লিঙ্গ : পুৰুষ	BSW7435429 ফটো উপলব্ধ	140 নাম : সুভদ্রা দেবী স্বামীৰ নাম: তাৰা তিমচিনী ঘৰ নং : ২৭ বয়স : 42 লিঙ্গ : মহিলা	BSW7435485 ফটো উপলব্ধ	141 নাম : পম্পী দেবী স্বামীৰ নাম: তীৰ্থ কুমাৰ উপাধ্যায় ঘৰ নং : ২৭ বয়স : 42 লিঙ্গ : মহিলা	BSW0435255 ফটো উপলব্ধ
142 নাম : কল্পনা দেবী স্বামীৰ নাম: শাম টিমসীনা ঘৰ নং : ২৭ বয়স : 42 লিঙ্গ : মহিলা	BSW7435463 ফটো উপলব্ধ	143 নাম : বুদ্ধ টিমচিনী পিতাৰ নাম: বোহীনী তিমচিনী ঘৰ নং : ২৭ বয়স : 40 লিঙ্গ : পুৰুষ	BSW7435441 ফটো উপলব্ধ	144 নাম : তাৰা তিমচিনী পিতাৰ নাম: বহিণি তিমচিনী ঘৰ নং : ২৭ বয়স : 39 লিঙ্গ : পুৰুষ	BSW7435430 ফটো উপলব্ধ
145 নাম : মনৰথ টিমসীনা পিতাৰ নাম: শাম টিমসীনা ঘৰ নং : ২৭ বয়স : 22 লিঙ্গ : পুৰুষ	BSW0547307 ফটো উপলব্ধ	146 নাম : মনিষা দেবী পিতাৰ নাম: শ্যাম তিমচিনী ঘৰ নং : 27 বয়স : 21 লিঙ্গ : মহিলা	PYI0141721 ফটো উপলব্ধ	147 নাম : ধনমায়ী দেবী স্বামীৰ নাম: তিলক বা: বিষ্ণু ঘৰ নং : ২৮ বয়স : 75 লিঙ্গ : মহিলা	BSW7435509 ফটো উপলব্ধ
148 নাম : দল বাহাদুৰ বিষ্ণু পিতাৰ নাম: তিলক বাহাদুৰ বিষ্ণু ঘৰ নং : ২৮ বয়স : 55 লিঙ্গ : পুৰুষ	BSW7435510 ফটো উপলব্ধ	149 নাম : দুৰ্গা বগু বিষ্ণু পিতাৰ নাম: তিলক বগু বিষ্ণু ঘৰ নং : ২৮ বয়স : 50 লিঙ্গ : পুৰুষ	BSW7435521 ফটো উপলব্ধ	150 নাম : জানকা বিষ্ণু স্বামীৰ নাম: দাল বা. বিষ্ণু ঘৰ নং : ২৮ বয়স : 48 লিঙ্গ : মহিলা	BSW0239418 ফটো উপলব্ধ



151 নাম : লোক বাহাদুৰ বিষ্ণু পিতাৰ নাম: তিলক বগা বিষ্ণু ঘৰ নং : ২৮ বয়স : 48 লিঙ্গ : পুৰুষ	BSW7435543 ফটো উপলব্ধ	152 নাম : কেশৰ বাহাদুৰ বিষ্ণু পিতাৰ নাম: তিলক বগা বিষ্ণু ঘৰ নং : ২৮ বয়স : 46 লিঙ্গ : পুৰুষ	BSW7435554 ফটো উপলব্ধ	153 নাম : লীলা দেৱী স্বামীৰ নাম: দুৰ্গা বগা বিষ্ণু ঘৰ নং : ২৮ বয়স : 45 লিঙ্গ : মহিলা	BSW7435532 ফটো উপলব্ধ
154 নাম : জ্ঞান বাহাদুৰ বিষ্ণু পিতাৰ নাম: তিলক বাহাদুৰ বিষ্ণু ঘৰ নং : ২৮ বয়স : 42 লিঙ্গ : পুৰুষ	BSW7435565 ফটো উপলব্ধ	155 নাম : কুমাৰী চেত্ৰী স্বামীৰ নাম: লোক বাহাদুৰ বিষ্ণু ঘৰ নং : ২৮ বয়স : 40 লিঙ্গ : মহিলা	BSW0555813 ফটো উপলব্ধ	156 নাম : ৰশ্মি বিস্তা স্বামীৰ নাম: জ্ঞান বা. বিস্তা ঘৰ নং : ২৮ বয়স : 35 লিঙ্গ : মহিলা	BSW0239517 ফটো উপলব্ধ
157 নাম : জুনা দেৱী স্বামীৰ নাম: ডাল বাহাদুৰ সুবেডী ঘৰ নং : ২৮ বয়স : 33 লিঙ্গ : মহিলা	BSW0331389 ফটো উপলব্ধ	158 নাম : পামফা দেৱী পিতাৰ নাম: তিলক বা. বিস্তা ঘৰ নং : ২৮ বয়স : 32 লিঙ্গ : মহিলা	BSW0239566 ফটো উপলব্ধ	159 নাম : পুষ্পা দেৱী পিতাৰ নাম: কাচৰ বাহাদুৰ বিষ্ণু ঘৰ নং : ২৮ বয়স : 31 লিঙ্গ : মহিলা	BSW0239608 ফটো উপলব্ধ
160 নাম : কৃষ্ণা বিস্তা পিতাৰ নাম: দুৰ্গা বিস্তা ঘৰ নং : ২৮ বয়স : 30 লিঙ্গ : পুৰুষ	BSW0083766 ফটো উপলব্ধ	161 নাম : বিজু বিস্তা পিতাৰ নাম: দল বাঃ বিস্তা ঘৰ নং : ২৮ বয়স : 28 লিঙ্গ : পুৰুষ	BSW0162743 ফটো উপলব্ধ	162 নাম : জুন দেৱী পিতাৰ নাম: দুৰ্গা বাহাদুৰ বিষ্ণু ঘৰ নং : ২৮ বয়স : 25 লিঙ্গ : মহিলা	BSW0336115 ফটো উপলব্ধ
#2 163 নাম : শিব বিষ্ণু পিতাৰ নাম: দুৰ্গা বিষ্ণু ঘৰ নং : ২৮ বয়স : 21 লিঙ্গ : পুৰুষ	BSW0579045 ফটো উপলব্ধ	164 নাম : কৰণ বিষ্ণু পিতাৰ নাম: দল বাহাদুৰ বিষ্ণু ঘৰ নং : ২৮ বয়স : 23 লিঙ্গ : পুৰুষ	BSW0555789 ফটো উপলব্ধ	165 নাম : বিবেক বিষ্ণু পিতাৰ নাম: দল বাহাদুৰ বিষ্ণু ঘৰ নং : 28 বয়স : 20 লিঙ্গ : পুৰুষ	PYI0011098 ফটো উপলব্ধ
166 নাম : বিপিন বিষ্ণু পিতাৰ নাম: পূৰ্ণ বিষ্ণু ঘৰ নং : 28 বয়স : 19 লিঙ্গ : পুৰুষ	PYI0136739 ফটো উপলব্ধ	167 নাম : লীলা ছেত্ৰী স্বামীৰ নাম: ক্ষেম বা: বিষ্ণু ঘৰ নং : ২৯ বয়স : 55 লিঙ্গ : মহিলা	BSW7435598 ফটো উপলব্ধ	168 নাম : নীৰজা দেৱী স্বামীৰ নাম: সঞ্জীৱ বিষ্ণু ঘৰ নং : ২৯ বয়স : 35 লিঙ্গ : মহিলা	BSW0480681 ফটো উপলব্ধ
169 নাম : সঞ্জীৱ বিষ্ণু পিতাৰ নাম: ক্ষেম বাহাদুৰ বিষ্ণু ঘৰ নং : ২৯ বয়স : 35 লিঙ্গ : পুৰুষ	BSW7445467 ফটো উপলব্ধ	170 নাম : ঘন্যাশ্যাম বিষ্ণু পিতাৰ নাম: খেম বাহাদুৰ বিষ্ণু ঘৰ নং : 29 বয়স : 30 লিঙ্গ : পুৰুষ	BSW0242016 ফটো উপলব্ধ	171 নাম : লক্ষণ বিষ্ণু পিতাৰ নাম: ক্ষেম বাহাদুৰ বিষ্ণু ঘৰ নং : ২৯ বয়স : 25 লিঙ্গ : পুৰুষ	BSW0422766 ফটো উপলব্ধ
172 নাম : প্ৰীতি ছেত্ৰী স্বামীৰ নাম: ঘনশ্যাম বিষ্ণু ঘৰ নং : ২৯ বয়স : 25 লিঙ্গ : মহিলা	BSW0340653 ফটো উপলব্ধ	173 নাম : ৰাম বিষ্ণু পিতাৰ নাম: খেম বাহাদুৰ বিষ্ণু ঘৰ নং : ২৯ বয়স : 25 লিঙ্গ : পুৰুষ	BSW0458786 ফটো উপলব্ধ	174 নাম : নৰ বাহাদুৰ বিষ্ণু পিতাৰ নাম: মহেন্দ্ৰ বিষ্ণু ঘৰ নং : ৩০ বয়স : 61 লিঙ্গ : পুৰুষ	BSW7435612 ফটো উপলব্ধ
175 নাম : কুন্তি দেৱী স্বামীৰ নাম: নৰ বাহাদুৰ বিষ্ণু ঘৰ নং : ৩০ বয়স : 55 লিঙ্গ : মহিলা	BSW0498824 ফটো উপলব্ধ	176 নাম : ৰুদ্ৰ বিষ্ণু পিতাৰ নাম: নৰ বাহাদুৰ বিষ্ণু ঘৰ নং : ৩০ বয়স : 38 লিঙ্গ : পুৰুষ	BSW7435634 ফটো উপলব্ধ	# 177 নাম : ধনমায়া দেৱী পিতাৰ নাম: নৰ বাহাদুৰ বিষ্ণু ঘৰ নং : ৩০ বয়স : 22 লিঙ্গ : মহিলা	BSW0498857 ফটো উপলব্ধ
178 নাম : বিপনা দেৱী স্বামীৰ নাম: ৰুদ্ৰ বিষ্ণু ঘৰ নং : 30 বয়স : 21 লিঙ্গ : মহিলা	PYI0039198 ফটো উপলব্ধ	179 নাম : টেক বা: কটোবাল পিতাৰ নাম: মংগল বগা কটোবাল ঘৰ নং : ৩১ বয়স : 60 লিঙ্গ : পুৰুষ	BSW7435656 ফটো উপলব্ধ	180 নাম : তুলসী দেৱী স্বামীৰ নাম: টেক বা: কটোবাল ঘৰ নং : ৩১ বয়স : 50 লিঙ্গ : মহিলা	BSW7435667 ফটো উপলব্ধ



181 নাম : ওঁ প্ৰকাশ কটোৱাল পিতাৰ নাম: টেক বাহাদুৰ কটোৱাল ঘৰ নং : ৩১ বয়স : 35 লিঙ্গ : পুৰুষ	BSW1565691 ফটো উপলব্ধ	182 নাম : পুষ্পা দেবী পিতাৰ নাম: টেক বাহাদুৰ কটোৱাল ঘৰ নং : ৩১ বয়স : 33 লিঙ্গ : মহিলা	BSW1565680 ফটো উপলব্ধ	183 নাম : দেৱৰাজ কটোৱাল পিতাৰ নাম: টেক বাহাদুৰ কটোৱাল ঘৰ নং : ৩১ বয়স : 30 লিঙ্গ : পুৰুষ	BSW1565328 ফটো উপলব্ধ
184 নাম : ৰেণুকা দেবী স্বামীৰ নাম: ওম প্ৰকাশ কটোৱাল ঘৰ নং : ৩১ বয়স : 28 লিঙ্গ : মহিলা	BSW0548412 ফটো উপলব্ধ	185 নাম : সাৰিতা কুমাৰী স্বামীৰ নাম: দেব ৰাজ কটোৱাল ঘৰ নং : ৩১ বয়স : 27 লিঙ্গ : মহিলা	BSW0548420 ফটো উপলব্ধ	186 নাম : প্ৰমিলা দেবী পিতাৰ নাম: টেক বাহাদুৰ কটোৱাল ঘৰ নং : ৩১ বয়স : 24 লিঙ্গ : মহিলা	BSW0506774 ফটো উপলব্ধ
187 নাম : ৰূপা দেবী স্বামীৰ নাম: বল বাহাদুৰ কটোৱাল ঘৰ নং : 32 বয়স : 71 লিঙ্গ : মহিলা	BSW3885944 ফটো উপলব্ধ	E 188 নাম : বল বাহাদুৰ কটোৱাল পিতাৰ নাম: মংগল বাহাদুৰ কটোৱাল ঘৰ নং : ৩২ বয়স : 65 লিঙ্গ : পুৰুষ	BSW7435678 ফটো উপলব্ধ	D 189 নাম : ৰূপা দেবী স্বামীৰ নাম: বল বাহাদুৰ কটোৱাল ঘৰ নং : ৩২ বয়স : 60 লিঙ্গ : মহিলা	BSW7435689 ফটো উপলব্ধ
190 নাম : মীনা দেবী স্বামীৰ নাম: কুল বাহাদুৰ ছেত্ৰী ঘৰ নং : 32 বয়স : 52 লিঙ্গ : মহিলা	BSW3887783 ফটো উপলব্ধ	191 নাম : চন্দ্ৰ বাহাদুৰ কটোৱাল পিতাৰ নাম: বল বাহাদুৰ কটোৱাল ঘৰ নং : 32 বয়স : 43 লিঙ্গ : পুৰুষ	BSW3887759 ফটো উপলব্ধ	D 192 নাম : মিনা কুমাৰী পিতাৰ নাম: বল বাহাদুৰ কটোৱাল ঘৰ নং : ৩২ বয়স : 41 লিঙ্গ : মহিলা	BSW7435690 ফটো উপলব্ধ
193 নাম : তাৰা দেবী স্বামীৰ নাম: চন্দ্ৰ বাহাদুৰ কটোৱাল ঘৰ নং : 32 বয়স : 41 লিঙ্গ : মহিলা	BSW3885936 ফটো উপলব্ধ	D 194 নাম : চন্দ্ৰ বাহাদুৰ কটোৱাল পিতাৰ নাম: বল বাহাদুৰ কটোৱাল ঘৰ নং : ৩২ বয়স : 38 লিঙ্গ : পুৰুষ	BSW7435703 ফটো উপলব্ধ	195 নাম : ৰত্ন বাহাদুৰ বিষ্ণু পিতাৰ নাম: লীলা বাহাদুৰ বিষ্ণু ঘৰ নং : ৩৩ বয়স : 61 লিঙ্গ : পুৰুষ	BSW7435714 ফটো উপলব্ধ
196 নাম : গীতা দেবী স্বামীৰ নাম: টেক বাহাদুৰ বিষ্ণু ঘৰ নং : ৩৩ বয়স : 51 লিঙ্গ : মহিলা	BSW7435736 ফটো উপলব্ধ	197 নাম : টেক বাহাদুৰ বিষ্ণু পিতাৰ নাম: লীলা বাহাদুৰ বিষ্ণু ঘৰ নং : 33 বয়স : 51 লিঙ্গ : পুৰুষ	BSW0489294 ফটো উপলব্ধ	198 নাম : আমৰিকা দেবী পিতাৰ নাম: টেক বাহাদুৰ বিস্তা ঘৰ নং : ৩৩ বয়স : 30 লিঙ্গ : মহিলা	BSW0092528 ফটো উপলব্ধ
199 নাম : অনীশ বিষ্ণু পিতাৰ নাম: টেক বাহাদুৰ বিষ্ণু ঘৰ নং : ৩৩ বয়স : 24 লিঙ্গ : পুৰুষ	BSW0577445 ফটো উপলব্ধ	200 নাম : ৰেখা কেৱটা স্বামীৰ নাম: ৰেজেশ কেৱটা ঘৰ নং : 33 ক বয়স : 52 লিঙ্গ : মহিলা	BSW3881414 ফটো উপলব্ধ	201 নাম : ৰাজেশ কেৱটা পিতাৰ নাম: শুকৰু কেৱটা ঘৰ নং : 33 ক বয়স : 36 লিঙ্গ : পুৰুষ	BSW3881406 ফটো উপলব্ধ
202 নাম : অৰুন কেৱটা পিতাৰ নাম: ধনী ৰাম ঘৰ নং : 33 বয়স : 26 লিঙ্গ : পুৰুষ	BSW3888518 ফটো উপলব্ধ	203 নাম : ৰীতা কেৱটা স্বামীৰ নাম: অৰুন কেৱটা ঘৰ নং : 33 বয়স : 22 লিঙ্গ : মহিলা	BSW3888526 ফটো উপলব্ধ	204 নাম : লাল বা: বিষ্ণু পিতাৰ নাম: ৰীতুবৰ্ণ বিষ্ণু ঘৰ নং : ৩৪ বয়স : 70 লিঙ্গ : পুৰুষ	BSW7435747 ফটো উপলব্ধ
205 নাম : জানুকা দেবী স্বামীৰ নাম: লাল বা: বিষ্ণু ঘৰ নং : ৩৪ বয়স : 60 লিঙ্গ : মহিলা	BSW7435758 ফটো উপলব্ধ	206 নাম : তেজ বাহাদুৰ বিষ্ণু পিতাৰ নাম: লাল বাহাদুৰ বিষ্ণু ঘৰ নং : ৩৪ বয়স : 44 লিঙ্গ : পুৰুষ	BSW7435769 ফটো উপলব্ধ	207 নাম : গোবিন্দ বিষ্ণু পিতাৰ নাম: লাল বা: বিষ্ণু ঘৰ নং : ৩৪ বয়স : 35 লিঙ্গ : পুৰুষ	BSW7435792 ফটো উপলব্ধ
208 নাম : বিকাশ বিস্তা পিতাৰ নাম: লাল বা. বিস্তা ঘৰ নং : ৩৪ বয়স : 33 লিঙ্গ : পুৰুষ	BSW0249375 ফটো উপলব্ধ	209 নাম : গংগা দেবী স্বামীৰ নাম: তেজ বাহাদুৰ বিষ্ণু ঘৰ নং : ৩৪ বয়স : 28 লিঙ্গ : মহিলা	BSW0271833 ফটো উপলব্ধ	210 নাম : চক্ৰ বা: যোগী পিতাৰ নাম: খড়া বগা যোগী ঘৰ নং : ৩৫ বয়স : 70 লিঙ্গ : পুৰুষ	BSW7435805 ফটো উপলব্ধ



211 নাম : মন মায়া স্বামীৰ নাম: চক্ৰ বা: যোগী ঘৰ নং : ৩৫ বয়স : 65 লিঙ্গ : মহিলা	BSW7435816 ফটো উপলব্ধ	212 নাম : বমা দেবী পিতাৰ নাম: গনেশ বাহাদুৰ থাপা ঘৰ নং : ৩৫ বয়স : 46 লিঙ্গ : মহিলা	BSW0462382 ফটো উপলব্ধ	213 নাম : মনোজ জগী পিতাৰ নাম: চক্ৰ বাহাদুৰ জগী ঘৰ নং : ৩৫ বয়স : 35 লিঙ্গ : পুৰুষ	BSW0095307 ফটো উপলব্ধ
214 নাম : পিথিকী দেবী স্বামীৰ নাম: মনোজ যোগী ঘৰ নং : ৩৫ বয়স : 33 লিঙ্গ : মহিলা	BSW0503946 ফটো উপলব্ধ	215 নাম : প্ৰদীপ জগী পিতাৰ নাম: চক্ৰ বাহাদুৰ জগী ঘৰ নং : ৩৫ বয়স : 32 লিঙ্গ : পুৰুষ	BSW0095406 ফটো উপলব্ধ	216 নাম : স্যাম কুমাৰ জগী পিতাৰ নাম: চক্ৰ বাহাদুৰ জগী ঘৰ নং : ৩৫ বয়স : 28 লিঙ্গ : পুৰুষ	BSW0095745 ফটো উপলব্ধ
217 নাম : সংগীতা যোগী স্বামীৰ নাম: শ্যাম কুমাৰ যোগী ঘৰ নং : 35 বয়স : 20 লিঙ্গ : মহিলা	PY10039214 ফটো উপলব্ধ	218 নাম : গনেশ বা থাপা পিতাৰ নাম: চনমান থাপা ঘৰ নং : ৩৬ বয়স : 80 লিঙ্গ : পুৰুষ	BSW7435849 ফটো উপলব্ধ	219 নাম : গোপাল বাহাদুৰ থাপা পিতাৰ নাম: গনেশ বাহাদুৰ থাপা ঘৰ নং : ৩৬ বয়স : 50 লিঙ্গ : পুৰুষ	BSW7435850 ফটো উপলব্ধ
220 নাম : কৃষ্ণা থাপা পিতাৰ নাম: গনেশ বা থাপা ঘৰ নং : ৩৬ বয়স : 46 লিঙ্গ : পুৰুষ	BSW7435861 ফটো উপলব্ধ	221 নাম : জানকা দেবী স্বামীৰ নাম: গোপাল বাহাদুৰ থাপা ঘৰ নং : ৩৬ বয়স : 42 লিঙ্গ : মহিলা	BSW0507483 ফটো উপলব্ধ	#2 222 নাম : সভা কুমাৰী থাপা স্বামীৰ নাম: কিষ্ণা থাপা ঘৰ নং : ৩৬ বয়স : 42 লিঙ্গ : মহিলা	BSW0432385 ফটো উপলব্ধ
223 নাম : ধ্ৰু থাপা পিতাৰ নাম: গনেশ বাহাদুৰ থাপা ঘৰ নং : ৩৬ বয়স : 38 লিঙ্গ : পুৰুষ	BSW0096198 ফটো উপলব্ধ	224 নাম : চন্দ্ৰ বাহাদুৰ থাপা পিতাৰ নাম: গনেশ বাহাদুৰ থাপা ঘৰ নং : ৩৬ বয়স : 30 লিঙ্গ : পুৰুষ	BSW0096586 ফটো উপলব্ধ	225 নাম : কমলা চেত্ৰী স্বামীৰ নাম: ধ্ৰু থাপা ঘৰ নং : ৩৬ বয়স : 27 লিঙ্গ : মহিলা	BSW0341016 ফটো উপলব্ধ
226 নাম : পূৰ্ণ বাহাদুৰ বিষ্ণু পিতাৰ নাম: বৰবৰ বাহাদুৰ ঘৰ নং : ৩৭ বয়স : 58 লিঙ্গ : পুৰুষ	BSW7435883 ফটো উপলব্ধ	227 নাম : ভোলা কুমাৰী পিতাৰ নাম: বৰবৰ বাহাদুৰ ঘৰ নং : ৩৭ বয়স : 57 লিঙ্গ : মহিলা	BSW7435907 ফটো উপলব্ধ	228 নাম : নেত্ৰ বাহাদুৰ বিষ্ণু পিতাৰ নাম: বৰবৰ বাহাদুৰ ঘৰ নং : ৩৭ বয়স : 55 লিঙ্গ : পুৰুষ	BSW7435894 ফটো উপলব্ধ
S 229 নাম : প্ৰদীপ চক্ৰবৰ্তী পিতাৰ নাম: মাধৱ চক্ৰবৰ্তী ঘৰ নং : ৩৭ বয়স : 53 লিঙ্গ : পুৰুষ	BSW7435918 ফটো উপলব্ধ	S 230 নাম : ভানু দেবী স্বামীৰ নাম: প্ৰদীপ চক্ৰবৰ্তী ঘৰ নং : ৩৭ বয়স : 50 লিঙ্গ : মহিলা	BSW7435929 ফটো উপলব্ধ	231 নাম : ইন্দিৰা দেবী স্বামীৰ নাম: পূৰ্ণ বাহাদুৰ বিষ্ণু ঘৰ নং : ৩৭ বয়স : 44 লিঙ্গ : মহিলা	BSW7435930 ফটো উপলব্ধ
232 নাম : তিলমায়া বিষ্ণু স্বামীৰ নাম: নেত্ৰ বাহাদুৰ বিষ্ণু ঘৰ নং : ৩৭ বয়স : 41 লিঙ্গ : মহিলা	BSW0097428 ফটো উপলব্ধ	233 নাম : মণিকা চক্ৰবৰ্তী মাতৃৰ নাম: ভানু দেবী ঘৰ নং : ৩৭ বয়স : 26 লিঙ্গ : মহিলা	BSW0331397 ফটো উপলব্ধ	234 নাম : বিকি বিষ্ণু পিতাৰ নাম: পূৰ্ণ বাহাদুৰ বিষ্ণু ঘৰ নং : ৩৭ বয়স : 22 লিঙ্গ : পুৰুষ	BSW0535922 ফটো উপলব্ধ
235 নাম : যোগৰাজ বিষ্ণু মাতৃৰ নাম: নেত্ৰ বাহাদুৰ বিষ্ণু ঘৰ নং : ৩৭ বয়স : 22 লিঙ্গ : পুৰুষ	BSW0548487 ফটো উপলব্ধ	236 নাম : হোম বা: খড়কা পিতাৰ নাম: বাম বাহাদুৰ খড়কা ঘৰ নং : ৩৮ বয়স : 58 লিঙ্গ : পুৰুষ	BSW7435963 ফটো উপলব্ধ	237 নাম : বেনকা দেবী স্বামীৰ নাম: হোম বা: খড়কা ঘৰ নং : ৩৮ বয়স : 55 লিঙ্গ : মহিলা	BSW7435974 ফটো উপলব্ধ
238 নাম : দেবৰাজ খাদকা পিতাৰ নাম: হম বাহাদুৰ খাদকা ঘৰ নং : ৩৮ বয়স : 32 লিঙ্গ : পুৰুষ	BSW0099077 ফটো উপলব্ধ	239 নাম : গোবিন্দ খড়কা পিতাৰ নাম: হোম বাহাদুৰ খড়কা ঘৰ নং : ৩৮ বয়স : 27 লিঙ্গ : পুৰুষ	BSW0254375 ফটো উপলব্ধ	E 240 নাম : দুৰ্গা প্ৰা চুবেদী পিতাৰ নাম: উল্লাস চুবেদী ঘৰ নং : ৩৮ বয়স : 90 লিঙ্গ : পুৰুষ	BSW7435985 ফটো উপলব্ধ

241 নাম : তুল মায়া স্বামীৰ নাম: দুৰ্গা প্ৰা চুবেদী ঘৰ নং : ৩৯ বয়স : 80 লিঙ্গ : মহিলা	BSW7435996 ফটো উপলব্ধ	242 নাম : মোহন ঘিমিৰে পিতাৰ নাম: ভীমলাল ঘিমিৰে ঘৰ নং : ৩৯ বয়স : 61 লিঙ্গ : পুৰুষ	BSW7436002 ফটো উপলব্ধ	243 নাম : দেৱী প্ৰসাদ চুবেদী পিতাৰ নাম: দুৰ্গা প্ৰা চুবেদী ঘৰ নং : ৩৯ বয়স : 55 লিঙ্গ : পুৰুষ	BSW7444953 ফটো উপলব্ধ
244 নাম : লীলা দেবী স্বামীৰ নাম: দেৱী প্ৰসাদ চুবেদী ঘৰ নং : ৩৯ বয়স : 45 লিঙ্গ : মহিলা	BSW0099796 ফটো উপলব্ধ	245 নাম : তিৰ্থ বাহাদুৰ চুবেদী পিতাৰ নাম: দুৰ্গা প্ৰসাদ চুবেদী ঘৰ নং : ৩৯ বয়স : 44 লিঙ্গ : পুৰুষ	BSW0099879 ফটো উপলব্ধ	246 নাম : অগৰাজ চুবেদী পিতাৰ নাম: দুৰ্গা প্ৰসাদ চুবেদী ঘৰ নং : ৩৯ বয়স : 40 লিঙ্গ : পুৰুষ	BSW0099929 ফটো উপলব্ধ
S 247 নাম : পূৰ্ণিমা ঘিমিৰে পিতাৰ নাম: মোহন ঘিমিৰে ঘৰ নং : ৩৯ বয়স : 80 লিঙ্গ : মহিলা	BSW0163014 ফটো উপলব্ধ	248 নাম : হিমা দেবী স্বামীৰ নাম: অকৰাজ সুবেডী ঘৰ নং : 39 বয়স : 29 লিঙ্গ : মহিলা	BSW0557413 ফটো উপলব্ধ	249 নাম : ৰাহুল ঘিমিৰে পিতাৰ নাম: মোহন ঘিমিৰে ঘৰ নং : ৩৯ বয়স : 26 লিঙ্গ : পুৰুষ	BSW0271684 ফটো উপলব্ধ
250 নাম : ছিলা দেবী পিতাৰ নাম: মোহন ঘিমিৰে ঘৰ নং : ৩৯ বয়স : 25 লিঙ্গ : মহিলা	BSW0271734 ফটো উপলব্ধ	251 নাম : গগন ঘিমিৰে পিতাৰ নাম: মোহন ঘিমিৰে ঘৰ নং : 39 বয়স : 21 লিঙ্গ : পুৰুষ	BSW3893161 ফটো উপলব্ধ	252 নাম : গগন ঘিমিৰে পিতাৰ নাম: মোহন ঘিমিৰে ঘৰ নং : 39 বয়স : 21 লিঙ্গ : পুৰুষ	PY10047779 ফটো উপলব্ধ
253 নাম : ইন্দ্ৰমায়া ঘিমিৰে স্বামীৰ নাম: মোহন ঘিমিৰে ঘৰ নং : ৩৯ বয়স : 52 লিঙ্গ : মহিলা	BSW7436013 ফটো উপলব্ধ	254 নাম : হিমা ঘিমিৰে স্বামীৰ নাম: কৃষ্ণ ঘিমিৰে ঘৰ নং : ৩৯ বয়স : 47 লিঙ্গ : মহিলা	BSW7436024 ফটো উপলব্ধ	255 নাম : মন বাহাদুৰ ছেত্ৰী পিতাৰ নাম: ভীম বাহাদুৰ ছেত্ৰী ঘৰ নং : 8০ বয়স : 71 লিঙ্গ : পুৰুষ	BSW7436035 ফটো উপলব্ধ
S 256 নাম : ৰাজ পদম ছেত্ৰী পিতাৰ নাম: পদম বিশ্বনাট ছেত্ৰী ঘৰ নং : 8০ বয়স : 62 লিঙ্গ : পুৰুষ	BSW0332627 ফটো উপলব্ধ	257 নাম : বিষ্ণুমায়া ছেত্ৰী স্বামীৰ নাম: মন বাহাদুৰ ছেত্ৰী ঘৰ নং : 8০ বয়স : 60 লিঙ্গ : মহিলা	BSW7436046 ফটো উপলব্ধ	258 নাম : বিনোদ ছেত্ৰী পিতাৰ নাম: মন বাহাদুৰ ছেত্ৰী ঘৰ নং : 8০ বয়স : 40 লিঙ্গ : পুৰুষ	BSW7436057 ফটো উপলব্ধ
259 নাম : লক্ষী মায়া দেৱী পিতাৰ নাম: মন বাহাদুৰ ছেত্ৰী ঘৰ নং : 8০ বয়স : 32 লিঙ্গ : মহিলা	BSW0103267 ফটো উপলব্ধ	260 নাম : মঞ্জু দেবী স্বামীৰ নাম: বিনোদ ছেত্ৰী ঘৰ নং : 40 বয়স : 31 লিঙ্গ : মহিলা	BSW0338186 ফটো উপলব্ধ	261 নাম : কেশৱ ছেত্ৰী পিতাৰ নাম: মন বাহাদুৰ ছেত্ৰী ঘৰ নং : 8০ বয়স : 29 লিঙ্গ : পুৰুষ	BSW0103507 ফটো উপলব্ধ
262 নাম : মমতা দেবী পিতাৰ নাম: মন বাহাদুৰ ছেত্ৰী ঘৰ নং : 8০ বয়স : 25 লিঙ্গ : মহিলা	BSW0271742 ফটো উপলব্ধ	263 নাম : সঞ্জীৱ বিষ্ণু পিতাৰ নাম: গোপাল বিষ্ণু ঘৰ নং : 40 বয়স : 22 লিঙ্গ : পুৰুষ	BSW3893963 ফটো উপলব্ধ	264 নাম : ত্ৰিলোচন চাপাগাই পিতাৰ নাম: মনোৰথ চাপাগাই ঘৰ নং : 8১ বয়স : 80 লিঙ্গ : পুৰুষ	BSW7436068 ফটো উপলব্ধ
265 নাম : পূৰ্ণমায়া দেবী স্বামীৰ নাম: ত্ৰিলোচন চাপাগাই ঘৰ নং : 8১ বয়স : 69 লিঙ্গ : মহিলা	BSW7436079 ফটো উপলব্ধ	266 নাম : পুষ্প প্ৰসাদ চাপাগাই পিতাৰ নাম: ত্ৰিলোচন চাপাগাই ঘৰ নং : 8১ বয়স : 47 লিঙ্গ : পুৰুষ	BSW7436080 ফটো উপলব্ধ	267 নাম : নিৰ পমা দেবী স্বামীৰ নাম: পুষ্পা প্ৰাসাদ চাপাগাই ঘৰ নং : 8১ বয়স : 41 লিঙ্গ : মহিলা	BSW0104778 ফটো উপলব্ধ
268 নাম : টিকাৰাম চাপাগাই পিতাৰ নাম: ত্ৰিলোচন চাপাগাই ঘৰ নং : 8১ বয়স : 40 লিঙ্গ : পুৰুষ	BSW7436091 ফটো উপলব্ধ	269 নাম : ৰাম চন্দ্ৰ চপগায়ন পিতাৰ নাম: ত্ৰিলোচন চাপাগাই ঘৰ নং : 8১ বয়স : 38 লিঙ্গ : পুৰুষ	BSW7444942 ফটো উপলব্ধ	270 নাম : শান্তা দেৱী স্বামীৰ নাম: ৰাম চন্দ্ৰ চাপাগাই ঘৰ নং : 8১ বয়স : 32 লিঙ্গ : মহিলা	BSW0258426 ফটো উপলব্ধ



271 নাম : ভাগীৰথী দেৱী উপৰেতি স্বামীৰ নাম: টিকা ৰাম চাপাগাই ঘৰ নং : 81 বয়স : 32 লিঙ্গ : মহিলা	BSW0258475 ফটো উপলব্ধ	272 নাম : প্ৰিয়াকা দেৱী পিতাৰ নাম: পুষ্পপ্ৰচাদ চাপাগাই ঘৰ নং : 82 বয়স : 23 লিঙ্গ : মহিলা	BSW3853413 ফটো উপলব্ধ	273 নাম : ধনৰাজ চাপাগায়েন পিতাৰ নাম: পুষ্প প্ৰসাদ চাপাগায়েন ঘৰ নং : 41 বয়স : 20 লিঙ্গ : পুৰুষ	PYI0134130 ফটো উপলব্ধ
274 নাম : ওম নিৰৌলা পিতাৰ নাম: তোয়া নাথ নিৰৌলা ঘৰ নং : 82 বয়স : 55 লিঙ্গ : পুৰুষ	BSW7436137 ফটো উপলব্ধ	275 নাম : সীমামায়া দেৱী স্বামীৰ নাম: ওম নিৰৌলা ঘৰ নং : 82 বয়স : 50 লিঙ্গ : মহিলা	BSW7436115 ফটো উপলব্ধ	276 নাম : কলবতী মায়া স্বামীৰ নাম: ওম নিৰৌলা ঘৰ নং : 82 বয়স : 49 লিঙ্গ : মহিলা	BSW7436126 ফটো উপলব্ধ
277 নাম : গংগা দেৱী পিতাৰ নাম: ওমকাৰ নিৰলা ঘৰ নং : 82 বয়স : 26 লিঙ্গ : মহিলা	BSW0336701 ফটো উপলব্ধ	278 নাম : লেখনাথ নিলোৰা পিতাৰ নাম: তোয়ানাথ নিলোৰা ঘৰ নং : 83 বয়স : 67 লিঙ্গ : পুৰুষ	BSW7436160 ফটো উপলব্ধ	279 নাম : মোহন নিৰৌলা পিতাৰ নাম: তোয়ানাথ নিৰৌলা ঘৰ নং : 83 বয়স : 55 লিঙ্গ : পুৰুষ	BSW7436148 ফটো উপলব্ধ
280 নাম : পুষ্পা দেৱী স্বামীৰ নাম: মোহন নিৰৌলা ঘৰ নং : 83 বয়স : 51 লিঙ্গ : মহিলা	BSW7436159 ফটো উপলব্ধ	281 নাম : পুষ্পলাল নিৰৌলা পিতাৰ নাম: মোহন নিৰৌলা ঘৰ নং : 83 বয়স : 32 লিঙ্গ : পুৰুষ	BSW0261495 ফটো উপলব্ধ	282 নাম : পাৰ্বতী ৰাণী নিৰৌলা স্বামীৰ নাম: পুষ্পলাল নিৰৌলা ঘৰ নং : 43 বয়স : 30 লিঙ্গ : মহিলা	BSW3888872 ফটো উপলব্ধ
283 নাম : পবন নিৰৌলা পিতাৰ নাম: মোহন নিৰৌলা ঘৰ নং : 83 বয়স : 28 লিঙ্গ : পুৰুষ	BSW0261958 ফটো উপলব্ধ	284 নাম : নিকতা দেৱী পিতাৰ নাম: ভোজ বাহাদুৰ অধিকাৰী ঘৰ নং : 83 বয়স : 24 লিঙ্গ : মহিলা	BSW0464628 ফটো উপলব্ধ	285 নাম : বিশাল অধিকাৰী পিতাৰ নাম: ভোজ বাহাদুৰ অধিকাৰী ঘৰ নং : 43 বয়স : 24 লিঙ্গ : পুৰুষ	BSW3884640 ফটো উপলব্ধ
286 নাম : সারবাণ কাৰকি পিতাৰ নাম: বুদ্ধিমান কাৰকি ঘৰ নং : 83 বয়স : 23 লিঙ্গ : পুৰুষ	BSW0526236 ফটো উপলব্ধ	287 নাম : সুৰজ নিৰৌলা পিতাৰ নাম: মোহন নিৰৌলা ঘৰ নং : 43 বয়স : 22 লিঙ্গ : পুৰুষ	BSW3888542 ফটো উপলব্ধ	288 নাম : প্ৰসান্ত ধাকাল পিতাৰ নাম: কপিল ধাকাল ঘৰ নং : 83 বয়স : 31 লিঙ্গ : পুৰুষ	BSW0108746 ফটো উপলব্ধ
289 নাম : ভোজ বাহাদুৰ অধিকাৰী পিতাৰ নাম: তিলক বগা অধিকাৰী ঘৰ নং : 83 বয়স : 60 লিঙ্গ : পুৰুষ	BSW7436182 ফটো উপলব্ধ	290 নাম : টিকা দেৱী স্বামীৰ নাম: পূৰ্ণ বাহাদুৰ প্ৰধন ঘৰ নং : 83 বয়স : 56 লিঙ্গ : মহিলা	BSW7436171 ফটো উপলব্ধ	291 নাম : ৰুক্মিণী ঢকাল স্বামীৰ নাম: কপিল ঢকাল ঘৰ নং : 83 বয়স : 55 লিঙ্গ : মহিলা	BSW7444840 ফটো উপলব্ধ
292 নাম : সাবিত্ৰী অধিকাৰী স্বামীৰ নাম: ভোজ বাহাদুৰ অধিকাৰী ঘৰ নং : 83 বয়স : 50 লিঙ্গ : মহিলা	BSW7436193 ফটো উপলব্ধ	293 নাম : হৰ্কবাহাদুৰ খড়কা পিতাৰ নাম: ৰংগ দৰ্জ খড়কা ঘৰ নং : 88 বয়স : 74 লিঙ্গ : পুৰুষ	BSW7436217 ফটো উপলব্ধ	294 নাম : ৰাজকুমাৰী খড়কা স্বামীৰ নাম: হৰ্ক বা: খড়কা ঘৰ নং : 88 বয়স : 72 লিঙ্গ : মহিলা	BSW7436228 ফটো উপলব্ধ
295 নাম : খেম বাহাদুৰ খড়কা পিতাৰ নাম: হৰ্কবাহাদুৰ খড়কা ঘৰ নং : 88 বয়স : 47 লিঙ্গ : পুৰুষ	BSW7436240 ফটো উপলব্ধ	296 নাম : কৃষ্ণা বেৱী স্বামীৰ নাম: খেম বাহাদুৰ খাদকা ঘৰ নং : 88 বয়স : 41 লিঙ্গ : মহিলা	BSW0109587 ফটো উপলব্ধ	297 নাম : গনেশৰাজ খড়কা ছেত্ৰী পিতাৰ নাম: হৰ্কবাহাদুৰ খড়কা ঘৰ নং : 88 বয়স : 39 লিঙ্গ : পুৰুষ	BSW7436239 ফটো উপলব্ধ
298 নাম : পূজা খাড়কা স্বামীৰ নাম: গনেশ ৰাজখড়কা ছেত্ৰী ঘৰ নং : 88 বয়স : 27 লিঙ্গ : মহিলা	BSW0373787 ফটো উপলব্ধ	299 নাম : ৰূপা মায়া দেৱী স্বামীৰ নাম: এন. বি. খাৰ্কা চেত্ৰী ঘৰ নং : 88 বয়স : 41 লিঙ্গ : মহিলা	BSW0109645 ফটো উপলব্ধ	300 নাম : কৰ্ন বগা খৰ্কা ছেত্ৰী পিতাৰ নাম: কুল বাহাদুৰ খৰ্কা ছেত্ৰী ঘৰ নং : 88 বয়স : 73 লিঙ্গ : পুৰুষ	BSW7436273 ফটো উপলব্ধ



301 নাম : পাৰ্বতী মায়া ছেত্ৰী স্বামীৰ নাম: কৰ্ন বাহাদুৰ খৰ্কা ছেত্ৰী ঘৰ নং : 88ক বয়স : 65 লিঙ্গ : মহিলা	BSW7436251 ফটো উপলব্ধ	302 নাম : নেত্ৰ বাহাদুৰ খৰ্কা ছেত্ৰী পিতাৰ নাম: কৰ্ন বগা খৰ্কা ছেত্ৰী ঘৰ নং : 88ক বয়স : 55 লিঙ্গ : পুৰুষ	BSW7436262 ফটো উপলব্ধ	303 নাম : মন বাহাদুৰ অধিকাৰী পিতাৰ নাম: তিলক অধিকাৰী ঘৰ নং : 8৬ বয়স : 55 লিঙ্গ : পুৰুষ	BSW7436284 ফটো উপলব্ধ
304 নাম : মঞ্জু দেবী স্বামীৰ নাম: মন বাহাদুৰ অধিকাৰী ঘৰ নং : 8৬ বয়স : 50 লিঙ্গ : মহিলা	BSW7436295 ফটো উপলব্ধ	305 নাম : কালি দেবী পিতাৰ নাম: তিলক বাহাদুৰ অধিকাৰী ঘৰ নং : 046 বয়স : 45 লিঙ্গ : মহিলা	BSW3894011 ফটো উপলব্ধ	306 নাম : মনেশ্বৰ অধিকাৰী পিতাৰ নাম: মন বাহাদুৰ অধিকাৰী ঘৰ নং : 8৬ বয়স : 28 লিঙ্গ : পুৰুষ	BSW0113449 ফটো উপলব্ধ
307 নাম : যমুনা দেবী পিতাৰ নাম: মন বাঃ অধিকাৰী ঘৰ নং : 8৬ বয়স : 26 লিঙ্গ : মহিলা	BSW0234260 ফটো উপলব্ধ	308 নাম : মামনী দৈমাৰী পিতাৰ নাম: জিচয় দৈমাৰী ঘৰ নং : 89 বয়স : 51 লিঙ্গ : মহিলা	BSW7436319 ফটো উপলব্ধ	309 নাম : জিসোয় দৈমাৰী পিতাৰ নাম: বংদা দৈমাৰী ঘৰ নং : 89 বয়স : 48 লিঙ্গ : পুৰুষ	BSW7436308 ফটো উপলব্ধ
310 নাম : মাইনো দৈমাৰী পিতাৰ নাম: জিসোয় দৈমাৰী ঘৰ নং : 89 বয়স : 26 লিঙ্গ : পুৰুষ	BSW0144352 ফটো উপলব্ধ	311 নাম : জেমচন দৈমাৰী পিতাৰ নাম: নিকো দৈমাৰী ঘৰ নং : 8৯ বয়স : 58 লিঙ্গ : পুৰুষ	BSW7436342 ফটো উপলব্ধ	312 নাম : স্নেহা দৈমাৰী স্বামীৰ নাম: জেমচন দৈমাৰী ঘৰ নং : 8৯ বয়স : 54 লিঙ্গ : মহিলা	BSW7436353 ফটো উপলব্ধ
313 নাম : নৱজ্যোতি দৈমাৰী পিতাৰ নাম: জেমচন দৈমাৰী ঘৰ নং : 8৯ বয়স : 40 লিঙ্গ : পুৰুষ	BSW0116657 ফটো উপলব্ধ	314 নাম : অঞ্জলী বড়ো স্বামীৰ নাম: নৱজ্যোতি দৈমাৰী ঘৰ নং : 8৯ বয়স : 35 লিঙ্গ : মহিলা	BSW0116897 ফটো উপলব্ধ	315 নাম : অৰূপ দৈমাৰী পিতাৰ নাম: জেমচন দৈমাৰী ঘৰ নং : 8৯ বয়স : 35 লিঙ্গ : পুৰুষ	BSW7436364 ফটো উপলব্ধ
E 316 নাম : খনশ্ৰী দৈমাৰী স্বামীৰ নাম: অৰূপ দৈমাৰী ঘৰ নং : 8৯ বয়স : 25 লিঙ্গ : মহিলা	BSW0415851 ফটো উপলব্ধ	317 নাম : নিতেচ খাখলাৰি পিতাৰ নাম: গিৰলা খাখলাৰি ঘৰ নং : 8৯ক বয়স : 45 লিঙ্গ : পুৰুষ	BSW7436375 ফটো উপলব্ধ	318 নাম : ৰেচমা খাখলাৰি স্বামীৰ নাম: নিতেচ খাখলাৰি ঘৰ নং : 8৯ক বয়স : 41 লিঙ্গ : মহিলা	BSW7436386 ফটো উপলব্ধ
319 নাম : ৰূপালী বসুমতাৰী স্বামীৰ নাম: তৰ্পন বসুমতাৰী ঘৰ নং : ৫০ বয়স : 53 লিঙ্গ : মহিলা	BSW7436400 ফটো উপলব্ধ	320 নাম : বিজয় বসুমতাৰী পিতাৰ নাম: তৰ্পন বসুমতাৰী ঘৰ নং : ৫০ বয়স : 31 লিঙ্গ : পুৰুষ	BSW0145110 ফটো উপলব্ধ	321 নাম : অজয় বসুমতাৰী পিতাৰ নাম: তৰ্পন বসুমতাৰী ঘৰ নং : ৫০ বয়স : 28 লিঙ্গ : পুৰুষ	BSW0163634 ফটো উপলব্ধ
322 নাম : মাৰ্থা বসুমতাৰী পিতাৰ নাম: তৰ্পন বসুমতাৰী ঘৰ নং : ৫০ বয়স : 24 লিঙ্গ : মহিলা	BSW0436691 ফটো উপলব্ধ	R2 323 নাম : বেঞ্জামিন বসুমতাৰী পিতাৰ নাম: তৰ্পন বসুমতাৰী ঘৰ নং : 50 বয়স : 19 লিঙ্গ : পুৰুষ	PYI0143578 ফটো উপলব্ধ	324 নাম : জিৰিমল দৈমাৰী পিতাৰ নাম: দাভেদ দৈমাৰী ঘৰ নং : ৫১ বয়স : 70 লিঙ্গ : পুৰুষ	BSW7436444 ফটো উপলব্ধ
325 নাম : কুঞ্জলতা দৈমাৰী স্বামীৰ নাম: জেৰিমল দৈমাৰী ঘৰ নং : ৫১ বয়স : 60 লিঙ্গ : মহিলা	BSW7436455 ফটো উপলব্ধ	326 নাম : চোমখৰ দৈমাৰী পিতাৰ নাম: জেৰিমল দৈমাৰী ঘৰ নং : ৫১ বয়স : 40 লিঙ্গ : পুৰুষ	BSW7436466 ফটো উপলব্ধ	327 নাম : চুবুংচা দৈমাৰী পিতাৰ নাম: জিৰিমল দৈমাৰী ঘৰ নং : ৫১ বয়স : 37 লিঙ্গ : পুৰুষ	BSW7436422 ফটো উপলব্ধ
328 নাম : জীৱা দৈমাৰী স্বামীৰ নাম: চোমখৰ দৈমাৰী ঘৰ নং : ৫১ বয়স : 35 লিঙ্গ : মহিলা	BSW7436433 ফটো উপলব্ধ	329 নাম : কল্পানা সগীয়াৰী স্বামীৰ নাম: চুবুংছা দৈমাৰী ঘৰ নং : ৫১ বয়স : 34 লিঙ্গ : মহিলা	BSW0120139 ফটো উপলব্ধ	330 নাম : চুচিলা দৈমাৰী স্বামীৰ নাম: প্ৰফুল্ল দৈমাৰী ঘৰ নং : ৫২ক বয়স : 70 লিঙ্গ : মহিলা	BSW7436568 ফটো উপলব্ধ



331 নাম : পিতৰচন বসুমতাৰি পিতাৰ নাম: জোনাচ বসুমতাৰী ঘৰ নং : ৫২ বয়স : 65 লিঙ্গ : পুৰুষ	BSW7436477 ফটো উপলব্ধ	332 নাম : বাসন্তী বসুমতাৰী স্বামীৰ নাম: পিতৰচন বসুমতাৰী ঘৰ নং : ৫২ বয়স : 59 লিঙ্গ : মহিলা	BSW7436488 ফটো উপলব্ধ	333 নাম : জিচয় বসুমতাৰি পিতাৰ নাম: থপালো বসুমতাৰী ঘৰ নং : ৫২ বয়স : 52 লিঙ্গ : পুৰুষ	BSW7436499 ফটো উপলব্ধ
334 নাম : চানচুময় বসুমতাৰি স্বামীৰ নাম: জীচৰ্য বসুমতাৰী ঘৰ নং : ৫২ বয়স : 46 লিঙ্গ : মহিলা	BSW7436502 ফটো উপলব্ধ	335 নাম : চানশ্ৰী দৈমাৰী পিতাৰ নাম: পিতৰচন বসুমতাৰী ঘৰ নং : ৫২ বয়স : 40 লিঙ্গ : মহিলা	BSW7436513 ফটো উপলব্ধ	336 নাম : হেমশ্ৰী বসুমতাৰী পিতাৰ নাম: পিতৰচন বসুমতাৰী ঘৰ নং : ৫২ বয়স : 33 লিঙ্গ : মহিলা	BSW7436524 ফটো উপলব্ধ
337 নাম : হেভেন বসুমতাৰী পিতাৰ নাম: পিতৰচন বসুমতাৰী ঘৰ নং : 52 বয়স : 21 লিঙ্গ : পুৰুষ	BSW3856986 ফটো উপলব্ধ	338 নাম : ফ্লৰিয়া বসুমতাৰী পিতাৰ নাম: জিচয় বসুমতাৰী ঘৰ নং : 52 বয়স : 21 লিঙ্গ : মহিলা	PY10141341 ফটো উপলব্ধ	339 নাম : প্ৰফুল্ল দৈমাৰী পিতাৰ নাম: লাচন দৈমাৰী ঘৰ নং : ৫২ক বয়স : 75 লিঙ্গ : পুৰুষ	BSW7436557 ফটো উপলব্ধ
340 নাম : প্ৰেমচন দৈমাৰী পিতাৰ নাম: প্ৰফুল্ল দৈমাৰী ঘৰ নং : ৫২ক বয়স : 45 লিঙ্গ : পুৰুষ	BSW7436580 ফটো উপলব্ধ	341 নাম : চনশ্ৰী দৈমাৰী স্বামীৰ নাম: প্ৰেমচন দৈমাৰী ঘৰ নং : ৫২ক বয়স : 34 লিঙ্গ : মহিলা	BSW7436546 ফটো উপলব্ধ	342 নাম : সুবিন দৈমাৰী পিতাৰ নাম: জুনাচ দৈমাৰী ঘৰ নং : ৫৩ বয়স : 57 লিঙ্গ : পুৰুষ	BSW7445401 ফটো উপলব্ধ
343 নাম : বীতা দৈমাৰী স্বামীৰ নাম: সুবিন দৈমাৰী ঘৰ নং : ৫৩ বয়স : 49 লিঙ্গ : মহিলা	BSW7445536 ফটো উপলব্ধ	344 নাম : জেমচ দৈমাৰী পিতাৰ নাম: জোনাচ দৈমাৰী ঘৰ নং : ৫৩ বয়স : 45 লিঙ্গ : পুৰুষ	BSW7436604 ফটো উপলব্ধ	345 নাম : সোনশ্ৰী দৈমাৰী স্বামীৰ নাম: জেমচ দৈমাৰী ঘৰ নং : ৫৩ বয়স : 40 লিঙ্গ : মহিলা	BSW7436615 ফটো উপলব্ধ
346 নাম : নওশাদ দৈমাৰী পিতাৰ নাম: সবীন দৈমাৰী ঘৰ নং : 53 বয়স : 21 লিঙ্গ : পুৰুষ	BSW3887312 ফটো উপলব্ধ	347 নাম : শোভা কৰ্মকাৰ পিতাৰ নাম: সোনা কৰকামাৰ ঘৰ নং : 55 বয়স : 34 লিঙ্গ : মহিলা	IPE0960666 ফটো উপলব্ধ	348 নাম : মালতী দৈমাৰী স্বামীৰ নাম: কমল দৈমাৰী ঘৰ নং : ৫৬ বয়স : 62 লিঙ্গ : মহিলা	BSW7436637 ফটো উপলব্ধ
349 নাম : বিজয় দৈমাৰী পিতাৰ নাম: কমল দৈমাৰী ঘৰ নং : ৫৬ বয়স : 42 লিঙ্গ : পুৰুষ	BSW7436659 ফটো উপলব্ধ	350 নাম : জৰি দৈমাৰী স্বামীৰ নাম: বিজয় দৈমাৰী ঘৰ নং : ৫৬ বয়স : 39 লিঙ্গ : মহিলা	BSW7436660 ফটো উপলব্ধ	351 নাম : জৰ্জ দৈমাৰী মাতৃৰ নাম: মালতী দৈমাৰী ঘৰ নং : 56 বয়স : 25 লিঙ্গ : পুৰুষ	PY10140475 ফটো উপলব্ধ
352 নাম : নিজৰা দৈমাৰী মাতৃৰ নাম: মালতি দৈমাৰী ঘৰ নং : 56 বয়স : 23 লিঙ্গ : মহিলা	PY10139774 ফটো উপলব্ধ	353 নাম : বেলি বসুমতাৰী পিতাৰ নাম: খংগা বসুমতাৰী ঘৰ নং : ৫৭ বয়স : 65 লিঙ্গ : পুৰুষ	BSW7436682 ফটো উপলব্ধ	354 নাম : সোতিলিা নাৰ্জাৰী স্বামীৰ নাম: নেৰচন নাৰ্জাৰি ঘৰ নং : ৫৭ বয়স : 34 লিঙ্গ : মহিলা	BSW0145102 ফটো উপলব্ধ
355 নাম : নেৰচন নাৰ্জাৰি পিতাৰ নাম: বেলি বসুমতাৰী ঘৰ নং : ৫৭ বয়স : 34 লিঙ্গ : পুৰুষ	BSW7436671 ফটো উপলব্ধ	S 356 নাম : নিপেন নাৰ্জাৰী পিতাৰ নাম: বেলি বসুমতাৰী ঘৰ নং : ৫৭ বয়স : 31 লিঙ্গ : পুৰুষ	BSW0143594 ফটো উপলব্ধ	357 নাম : জোহন নাৰ্জাৰী পিতাৰ নাম: বেলি বসুমতাৰী ঘৰ নং : ৫৭ বয়স : 29 লিঙ্গ : পুৰুষ	BSW0145664 ফটো উপলব্ধ
358 নাম : সোনাৰ নাৰ্জাৰি স্বামীৰ নাম: জোহান নাৰ্জাৰী ঘৰ নং : ৫৭ বয়স : 23 লিঙ্গ : মহিলা	BSW0573808 ফটো উপলব্ধ	359 নাম : বেবী দৈমাৰী স্বামীৰ নাম: চামেল দৈমাৰী ঘৰ নং : ৫৮ বয়স : 55 লিঙ্গ : মহিলা	BSW7436717 ফটো উপলব্ধ	360 নাম : মমি দৈমাৰী মাতৃৰ নাম: বেবী দৈমাৰী ঘৰ নং : ৫৮ বয়স : 34 লিঙ্গ : মহিলা	BSW0128579 ফটো উপলব্ধ



361 নাম : ৰুমী দৈমাৰী পিতাৰ নাম: চামেল দৈমাৰী ঘৰ নং : ৫৮ বয়স : 31 লিঙ্গ : মহিলা	BSW7436739 ফটো উপলব্ধ	362 নাম : বৰিষ বসুমতাৰি পিতাৰ নাম: অৰুন বসুমতাৰি ঘৰ নং : ৫৮ বয়স : 25 লিঙ্গ : পুৰুষ	BSW0379800 ফটো উপলব্ধ	363 নাম : হিমংগ দৈমাৰী পিতাৰ নাম: সামুয়েল দৈমাৰী ঘৰ নং : ৫৮ বয়স : 21 লিঙ্গ : পুৰুষ	BSW3889854 ফটো উপলব্ধ
364 নাম : দীপ বসুমতাৰী পিতাৰ নাম: অৰুন বসুমতাৰী ঘৰ নং : ৫৮ বয়স : 19 লিঙ্গ : পুৰুষ	PYI0106674 ফটো উপলব্ধ	365 নাম : হিমাংগ দৈমাৰী পিতাৰ নাম: সামেল দৈমাৰী ঘৰ নং : 58 বয়স : 19 লিঙ্গ : পুৰুষ	PYI0121525 ফটো উপলব্ধ	366 নাম : দীপ বসুমতাৰী পিতাৰ নাম: অৰুন বসুমতাৰী ঘৰ নং : 58 বয়স : 19 লিঙ্গ : পুৰুষ	PYI0144584 ফটো উপলব্ধ
367 নাম : ছন্দাৰাণি বসুমতাৰী পিতাৰ নাম: অৰুন বসুমতাৰী ঘৰ নং : ৫৮ বয়স : 21 লিঙ্গ : মহিলা	BSW3890704 ফটো উপলব্ধ	368 নাম : আকাশ বসুমতাৰী পিতাৰ নাম: অৰুন বসুমতাৰী ঘৰ নং : ৫৮ বয়স : 28 লিঙ্গ : পুৰুষ	BSW0145300 ফটো উপলব্ধ	369 নাম : পুষ্পলতা দৈমাৰী স্বামীৰ নাম: চৰন দৈমাৰী ঘৰ নং : ৫৮ বয়স : 75 লিঙ্গ : মহিলা	BSW7436762 ফটো উপলব্ধ
370 নাম : অৰুন বসুমতাৰী পিতাৰ নাম: জীকুব বসুমতাৰী ঘৰ নং : ৫৮ বয়স : 60 লিঙ্গ : পুৰুষ	BSW7436819 ফটো উপলব্ধ	371 নাম : গোমা বসুমতাৰী স্বামীৰ নাম: অৰুন বসুমতাৰী ঘৰ নং : ৫৮ বয়স : 48 লিঙ্গ : মহিলা	BSW7436820 ফটো উপলব্ধ	372 নাম : দিলীপ দৈমাৰী পিতাৰ নাম: গোবাচ দৈমাৰী ঘৰ নং : ৬০ বয়স : 60 লিঙ্গ : পুৰুষ	BSW7436897 ফটো উপলব্ধ
373 নাম : কল্পনা দৈমাৰী স্বামীৰ নাম: আইব দৈমাৰী ঘৰ নং : ৬০ বয়স : 56 লিঙ্গ : মহিলা	BSW7436933 ফটো উপলব্ধ	374 নাম : বজন্তী দৈমাৰী স্বামীৰ নাম: দিলীপ দৈমাৰী ঘৰ নং : ৬০ বয়স : 50 লিঙ্গ : মহিলা	BSW7436900 ফটো উপলব্ধ	375 নাম : বেনেডিক দৈমাৰী পিতাৰ নাম: দিলীপ দৈমাৰী ঘৰ নং : ৬০ বয়স : 29 লিঙ্গ : পুৰুষ	BSW0279547 ফটো উপলব্ধ
376 নাম : গ্লোৰিয়া দৈমাৰী পিতাৰ নাম: দিলীপ দৈমাৰী ঘৰ নং : ৬০ বয়স : 25 লিঙ্গ : মহিলা	BSW0502500 ফটো উপলব্ধ	377 নাম : আইব দৈমাৰী পিতাৰ নাম: সূচিয় দৈমাৰী ঘৰ নং : ৬০ বয়স : 60 লিঙ্গ : পুৰুষ	BSW7436922 ফটো উপলব্ধ	378 নাম : আজলী দৈমাৰী পিতাৰ নাম: আইব দৈমাৰী ঘৰ নং : ৬০ বয়স : 39 লিঙ্গ : মহিলা	BSW7436944 ফটো উপলব্ধ
379 নাম : ইনুচ দৈমাৰী পিতাৰ নাম: ৰবেন দৈমাৰী ঘৰ নং : ৬১ বয়স : 70 লিঙ্গ : পুৰুষ	BSW7436955 ফটো উপলব্ধ	380 নাম : দ্ৰুতি দৈমাৰী স্বামীৰ নাম: ইনুচ দৈমাৰী ঘৰ নং : ৬১ বয়স : 65 লিঙ্গ : মহিলা	BSW7436966 ফটো উপলব্ধ	381 নাম : সাবিত্ৰী বড়ো স্বামীৰ নাম: সম্বাৰ বড়ো ঘৰ নং : ৬১ বয়স : 52 লিঙ্গ : মহিলা	BSW0334573 ফটো উপলব্ধ
382 নাম : বিনেচ দৈমাৰী পিতাৰ নাম: ইনুচ দৈমাৰী ঘৰ নং : ৬১ বয়স : 46 লিঙ্গ : পুৰুষ	BSW7436999 ফটো উপলব্ধ	383 নাম : মিলীনা দৈমাৰী পিতাৰ নাম: বিমল দৈমাৰী ঘৰ নং : ৬১ বয়স : 41 লিঙ্গ : মহিলা	BSW7437005 ফটো উপলব্ধ	384 নাম : ফীডম দৈমাৰী পিতাৰ নাম: দীনেশ দৈমাৰী ঘৰ নং : 61 বয়স : 21 লিঙ্গ : পুৰুষ	BSW3883709 ফটো উপলব্ধ
385 নাম : ইলিয়াজৰ দৈমাৰী পিতাৰ নাম: চাৰলুচ দৈমাৰী ঘৰ নং : ৬৩ বয়স : 78 লিঙ্গ : পুৰুষ	BSW7437050 ফটো উপলব্ধ	386 নাম : জইতন দৈমাৰী পিতাৰ নাম: ইলিয়াজৰ দৈমাৰী ঘৰ নং : ৬৩ বয়স : 50 লিঙ্গ : পুৰুষ	BSW7437072 ফটো উপলব্ধ	387 নাম : ৰমণী দৈমাৰী স্বামীৰ নাম: জইতন দৈমাৰী ঘৰ নং : ৬৩ বয়স : 45 লিঙ্গ : মহিলা	BSW7437083 ফটো উপলব্ধ
388 নাম : জিলিনা দৈমাৰী পিতাৰ নাম: জইতন দৈমাৰী ঘৰ নং : ৬৩ বয়স : 29 লিঙ্গ : মহিলা	BSW0136507 ফটো উপলব্ধ	389 নাম : বিজিনা দৈমাৰী পিতাৰ নাম: জেটন দৈমাৰী ঘৰ নং : ৬৩ বয়স : 25 লিঙ্গ : মহিলা	BSW0492330 ফটো উপলব্ধ	E 390 নাম : টেক বা: ঘোৰচানে পিতাৰ নাম: ৰঘবীৰ ঘোৰচানে ঘৰ নং : ৬৫ বয়স : 81 লিঙ্গ : পুৰুষ	BSW7437141 ফটো উপলব্ধ



391	BSW7437152	ফটো উপলব্ধ	নাম : শিবমায়া ঘোৰচানে স্বামীৰ নাম: টেক বা: ঘোৰচানে ঘৰ নং : ৬৫ বয়স : 65 লিঙ্গ : মহিলা
392	BSW7437163	ফটো উপলব্ধ	নাম : বাম বাহাদুৰ ঘোৰচানে পিতাৰ নাম: টেক বা: ঘোৰচানে ঘৰ নং : ৬৫ বয়স : 47 লিঙ্গ : পুৰুষ
393	BSW7437174	ফটো উপলব্ধ	নাম : বাধিকা ঘোৰচানে স্বামীৰ নাম: বাম বাহাদুৰ ঘোৰচানে ঘৰ নং : ৬৫ বয়স : 45 লিঙ্গ : মহিলা
394	BSW7437185	ফটো উপলব্ধ	নাম : পদুম বাহাদুৰ ঘোৰচানে পিতাৰ নাম: টেক বাহাদুৰ ঘোৰচানে ঘৰ নং : ৬৫ বয়স : 43 লিঙ্গ : পুৰুষ
395	BSW7437196	ফটো উপলব্ধ	নাম : দন বাঃ ঘোৰচানে পিতাৰ নাম: টেক বাহাদুৰ ঘোৰচানে ঘৰ নং : ৬৫ বয়স : 40 লিঙ্গ : পুৰুষ
396	BSW7435601	ফটো উপলব্ধ	নাম : স্বপ্না দেবী পিতাৰ নাম: ক্ষেম বা: বিষ্ণু ঘৰ নং : ৬৫ বয়স : 39 লিঙ্গ : মহিলা
397	BSW7445638	ফটো উপলব্ধ	নাম : দৈৱকী ঘোৰচানে স্বামীৰ নাম: দল বাহাদুৰ ঘোৰচানে ঘৰ নং : ৬৫ বয়স : 35 লিঙ্গ : মহিলা
398	BSW0577510	ফটো উপলব্ধ	নাম : ধনমায দেবী পিতাৰ নাম: বাম বাহাদুৰ ঘোৰচানে ঘৰ নং : ৬৫ বয়স : 24 লিঙ্গ : মহিলা
399	BSW7437209	ফটো উপলব্ধ	নাম : খেম বাহাদুৰ তিমচিনা পিতাৰ নাম: লক্ষী প্ৰসাদ তিমচিনা ঘৰ নং : ৬৬ বয়স : 75 লিঙ্গ : পুৰুষ
400	BSW7437210	ফটো উপলব্ধ	নাম : নন্দেশ্বৰী তিমচিনা স্বামীৰ নাম: খেম বাহাদুৰ তিমচিনা ঘৰ নং : ৬৬ বয়স : 65 লিঙ্গ : মহিলা
401	BSW7437221	ফটো উপলব্ধ	নাম : গোপাল তিমচিনা পিতাৰ নাম: ক্ষেম বা: তিমচিনা ঘৰ নং : ৬৬ বয়স : 49 লিঙ্গ : পুৰুষ
402	BSW7437232	ফটো উপলব্ধ	নাম : মনমায়া তিমচিনা স্বামীৰ নাম: গোপাল তিমচিনা ঘৰ নং : ৬৬ বয়স : 46 লিঙ্গ : মহিলা
403	BSW7437254	ফটো উপলব্ধ	নাম : ভুবন তিমচিনা পিতাৰ নাম: ক্ষেম বগ্ন তিমচিনা ঘৰ নং : ৬৬ বয়স : 39 লিঙ্গ : পুৰুষ
404	LQX0010649	ফটো উপলব্ধ	নাম : লীলা দেবী পিতাৰ নাম: কৰ্ণ বা: চিৰপালী ঘৰ নং : 66 বয়স : 38 লিঙ্গ : মহিলা
405	BSW7445503	ফটো উপলব্ধ	নাম : অম্বৰ তিমচিনা পিতাৰ নাম: ক্ষেম বাহাদুৰ তিমচিনা ঘৰ নং : ৬৬ বয়স : 37 লিঙ্গ : পুৰুষ
406	BSW0140038	ফটো উপলব্ধ	নাম : টিকামায়া টিমচিনা স্বামীৰ নাম: ভুবন টিমচিনা ঘৰ নং : ৬৬ বয়স : 30 লিঙ্গ : মহিলা
407	BSW0140079	ফটো উপলব্ধ	নাম : তাৰাবিৰ তিমচিনা পিতাৰ নাম: খেম বাহাদুৰ তিমচিনা ঘৰ নং : ৬৬ বয়স : 29 লিঙ্গ : পুৰুষ
408	BSW0578658	ফটো উপলব্ধ	নাম : যাদব তিমচিনা পিতাৰ নাম: গোপাল তিমচিনা ঘৰ নং : ৬৬ বয়স : 22 লিঙ্গ : পুৰুষ
409	BSW7437265	ফটো উপলব্ধ	নাম : সোহন সাও পিতাৰ নাম: তিলধাৰী সাও ঘৰ নং : ৬৭ বয়স : 62 লিঙ্গ : পুৰুষ
410	BSW1122548	ফটো উপলব্ধ	নাম : ৰেটেশ গুপ্ত অন্যান্য: ললিতা সাউ ঘৰ নং : ৬৭ বয়স : 49 লিঙ্গ : পুৰুষ
411	BSW7437276	ফটো উপলব্ধ	নাম : ললীতা সাও পিতাৰ নাম: সোহন সাও ঘৰ নং : ৬৭ বয়স : 38 লিঙ্গ : মহিলা
412	BSW7445649	ফটো উপলব্ধ	নাম : ৰমৌতি সাও পিতাৰ নাম: সোহন সাও ঘৰ নং : ৬৭ বয়স : 36 লিঙ্গ : মহিলা
413	BSW7445434	ফটো উপলব্ধ	নাম : সুৰেশ সাউ পিতাৰ নাম: সোহন সাউ ঘৰ নং : ৬৭ বয়স : 35 লিঙ্গ : পুৰুষ
414	BSW7445456	ফটো উপলব্ধ	নাম : সঞ্জয় সাউ পিতাৰ নাম: সোহন সাউ ঘৰ নং : ৬৭ বয়স : 34 লিঙ্গ : পুৰুষ
415	BSW0284828	ফটো উপলব্ধ	নাম : লাল বাবু চাহু পিতাৰ নাম: সোহন চাহু ঘৰ নং : ৬৭ বয়স : 30 লিঙ্গ : পুৰুষ
416	BSW0436824	ফটো উপলব্ধ	নাম : সুনিতা সাউ স্বামীৰ নাম: সুৰেশ সাউ ঘৰ নং : ৬৭ বয়স : 30 লিঙ্গ : মহিলা
417	BSW7437298	ফটো উপলব্ধ	নাম : অম্বিকা ভট্টৰাই স্বামীৰ নাম: গনেশ ভট্টৰাই ঘৰ নং : ৬৮ বয়স : 69 লিঙ্গ : মহিলা
418	BSW7437301	ফটো উপলব্ধ	নাম : নাৰায়ন ভট্টৰাই পিতাৰ নাম: গনেশ ভট্টৰাই ঘৰ নং : ৬৮ বয়স : 45 লিঙ্গ : পুৰুষ
419	BSW7437323	ফটো উপলব্ধ	নাম : ঘনশ্যাম ভট্টৰাই পিতাৰ নাম: গনেশ ভট্টৰাই ঘৰ নং : ৬৮ বয়স : 38 লিঙ্গ : পুৰুষ
420	BSW7445218	ফটো উপলব্ধ	নাম : নিৰ্মলা দেবী স্বামীৰ নাম: নাৰায়ন ভট্টৰাই ঘৰ নং : ৬৮ বয়স : 38 লিঙ্গ : মহিলা



421 নাম : ৰোহীত ভট্টৰাই পিতাৰ নাম: গনেশ ভট্টৰাই ঘৰ নং : ৬৮ বয়স : 36 লিঙ্গ : পুৰুষ	BSW7437312 ফটো উপলব্ধ	S 422 নাম : হিমা দেৱী পিতাৰ নাম: গনেশ ভট্টৰাই ঘৰ নং : ৬৮ বয়স : 33 লিঙ্গ : মহিলা	BSW0142018 ফটো উপলব্ধ	423 নাম : কৱিশা কৈৱালা স্বামীৰ নাম: ৰাহিত ভট্টৰাই ঘৰ নং : ৬৮ বয়স : 27 লিঙ্গ : মহিলা	BSW0481234 ফটো উপলব্ধ
424 নাম : মিৰা দেবী স্বামীৰ নাম: ঘনশ্যাম ভট্টৰাই ঘৰ নং : ৬৮ বয়স : 25 লিঙ্গ : মহিলা	BSW0501445 ফটো উপলব্ধ	425 নাম : নীলে দৈমাৰী পিতাৰ নাম: জেমচন দৈমাৰী ঘৰ নং : 68 বয়স : 21 লিঙ্গ : পুৰুষ	BSW3883162 ফটো উপলব্ধ	426 নাম : দল বা: বচনেত পিতাৰ নাম: পদম বচনেত ঘৰ নং : ৬৯ বয়স : 66 লিঙ্গ : পুৰুষ	BSW7437334 ফটো উপলব্ধ
427 নাম : মনোমায়ী বচনেত স্বামীৰ নাম: দল বা: বচনেত ঘৰ নং : ৬৯ বয়স : 63 লিঙ্গ : মহিলা	BSW7437345 ফটো উপলব্ধ	428 নাম : চন্দ্ৰ বাহাদুৰ বচনেত পিতাৰ নাম: দল বা: বচনেত ঘৰ নং : ৬৯ বয়স : 31 লিঙ্গ : পুৰুষ	BSW7445092 ফটো উপলব্ধ	429 নাম : কুমাৰী দেৱী স্বামীৰ নাম: চন্দ্ৰ বা. বস্নেত ঘৰ নং : ৬৯ বয়স : 29 লিঙ্গ : মহিলা	BSW0286237 ফটো উপলব্ধ
430 নাম : নাৰায়ণ বসনেত পিতাৰ নাম: দল বাহাদুৰ বসনেত ঘৰ নং : ৬৯ বয়স : 28 লিঙ্গ : পুৰুষ	BSW0143677 ফটো উপলব্ধ	431 নাম : তুলসী বচনেত পিতাৰ নাম: দল বাহাদুৰ বচনেত ঘৰ নং : ৬৯ বয়স : 27 লিঙ্গ : পুৰুষ	BSW0373332 ফটো উপলব্ধ	432 নাম : পটিভা বসুমতাৰী পিতাৰ নাম: পিৰিচন বসুমতাৰী ঘৰ নং : 69 বয়স : 22 লিঙ্গ : মহিলা	BSW3882875 ফটো উপলব্ধ
433 নাম : সুমন ছেত্ৰী স্বামীৰ নাম: নাৰায়ন বস্নেত ঘৰ নং : 69 বয়স : 21 লিঙ্গ : মহিলা	BSW3889649 ফটো উপলব্ধ	434 নাম : উপেন্দ্ৰ বচনেত পিতাৰ নাম: চেৰ বগা বচনেত ঘৰ নং : ৭০ বয়স : 70 লিঙ্গ : পুৰুষ	BSW7437356 ফটো উপলব্ধ	435 নাম : সীতা দেৱী স্বামীৰ নাম: উপেন্দ্ৰ বচনেত ঘৰ নং : ৭০ বয়স : 60 লিঙ্গ : মহিলা	BSW7437367 ফটো উপলব্ধ
436 নাম : নাৰায়ন বচনেত পিতাৰ নাম: উপেন্দ্ৰ বচনেত ঘৰ নং : ৭০ বয়স : 42 লিঙ্গ : পুৰুষ	BSW7437378 ফটো উপলব্ধ	437 নাম : মলোতী যোগী স্বামীৰ নাম: বুদ্ৰ বাহাদুৰ যোগী ঘৰ নং : ৭০ বয়স : 38 লিঙ্গ : মহিলা	BSW0450791 ফটো উপলব্ধ	438 নাম : সুৰজ বসনত পিতাৰ নাম: উপেন্দ্ৰ বচনেত ঘৰ নং : ৭০ বয়স : 37 লিঙ্গ : পুৰুষ	BSW7437389 ফটো উপলব্ধ
439 নাম : কল্পনা দেবী স্বামীৰ নাম: নাৰায়ন বচনেত ঘৰ নং : ৭০ বয়স : 35 লিঙ্গ : মহিলা	BSW7445047 ফটো উপলব্ধ	440 নাম : দিল বাঃ বচনেত পিতাৰ নাম: উপেন্দ্ৰ বচনেত ঘৰ নং : ৭০ বয়স : 34 লিঙ্গ : পুৰুষ	BSW7437390 ফটো উপলব্ধ	441 নাম : মোহন বাসনেত পিতাৰ নাম: উপেন্দ্ৰ বাসনেত ঘৰ নং : ৭০ বয়স : 28 লিঙ্গ : পুৰুষ	BSW0149401 ফটো উপলব্ধ
S 442 নাম : মেনোকা ছেত্ৰী স্বামীৰ নাম: মোহন বস্নেত ঘৰ নং : 70 বয়স : 21 লিঙ্গ : মহিলা	PY10004036 ফটো উপলব্ধ	443 নাম : পৰশ খড়কা পিতাৰ নাম: ডাঃম্বৰ খড়কা ঘৰ নং : 70 ক বয়স : 20 লিঙ্গ : পুৰুষ	PY10090308 ফটো উপলব্ধ	444 নাম : ডম্বৰ বা: খড়কা পিতাৰ নাম: ৰাম বাহাদুৰ খড়কা ঘৰ নং : ৭০ ক বয়স : 49 লিঙ্গ : পুৰুষ	BSW7437403 ফটো উপলব্ধ
445 নাম : গায়ত্ৰী খড়কা স্বামীৰ নাম: ডম্বৰ বা: খড়কা ঘৰ নং : ৭০ ক বয়স : 44 লিঙ্গ : মহিলা	BSW7437414 ফটো উপলব্ধ	446 নাম : বল বাহাদুৰ ভগুৱাৰী পিতাৰ নাম: খৰ্গ বাঃ ভগুৱাৰী ঘৰ নং : ৭১ বয়স : 56 লিঙ্গ : পুৰুষ	BSW7437436 ফটো উপলব্ধ	447 নাম : দীল কুমাৰী ভগুৱাৰী স্বামীৰ নাম: বল বাহাদুৰ ভগুৱাৰী ঘৰ নং : ৭১ বয়স : 55 লিঙ্গ : মহিলা	BSW7437447 ফটো উপলব্ধ
448 নাম : প্ৰেম কুমাৰী ভগুৱাৰী স্বামীৰ নাম: মন বাহাদুৰ ভগুৱাৰী ঘৰ নং : ৭১ বয়স : 46 লিঙ্গ : মহিলা	BSW7437469 ফটো উপলব্ধ	449 নাম : প্ৰকাশ ভন্দাৰী পিতাৰ নাম: মন বাহাদুৰ ভন্দাৰী ঘৰ নং : ৭১ বয়স : 26 লিঙ্গ : পুৰুষ	BSW0373639 ফটো উপলব্ধ	450 নাম : মেন ভাণ্ডাৰী পিতাৰ নাম: বল বাহাদুৰ ভাণ্ডাৰী ঘৰ নং : ৭১ বয়স : 25 লিঙ্গ : পুৰুষ	BSW0271601 ফটো উপলব্ধ



451 নাম : বিকাশ ভাণ্ডাৰী মাতৃৰ নাম: প্ৰেম কুমাৰী ভাণ্ডাৰী ঘৰ নং : ৭১ বয়স : 25 লিঙ্গ : পুৰুষ	BSW0429993 ফটো উপলব্ধ	452 নাম : মনোজ খাৰ্কা পিতাৰ নাম: ডাঃ বাহাদুৰ খাৰ্কা ঘৰ নং : ৭১ বয়স : 24 লিঙ্গ : পুৰুষ	BSW0510073 ফটো উপলব্ধ	453 নাম : বীৰ বাহাদুৰ ভণ্ডাৰী পিতাৰ নাম: খৰ্গ বগা ভণ্ডাৰী ঘৰ নং : ৭২ বয়স : 63 লিঙ্গ : পুৰুষ	BSW7437470 ফটো উপলব্ধ
454 নাম : শিবমায়া ভণ্ডাৰী স্বামীৰ নাম: বীৰ বাহাদুৰ ভণ্ডাৰী ঘৰ নং : ৭২ বয়স : 55 লিঙ্গ : মহিলা	BSW7437481 ফটো উপলব্ধ	S 455 নাম : মন্দিৰা দেৱী পিতাৰ নাম: বীৰ বাহাদুৰ ভণ্ডাৰী ঘৰ নং : ৭২ বয়স : 40 লিঙ্গ : মহিলা	BSW7437492 ফটো উপলব্ধ	456 নাম : অৰ্জুন ভণ্ডাৰী পিতাৰ নাম: বীৰ বাহাদুৰ ভণ্ডাৰী ঘৰ নং : ৭২ বয়স : 38 লিঙ্গ : পুৰুষ	BSW7437505 ফটো উপলব্ধ
457 নাম : জ্ঞান ভণ্ডাৰী পিতাৰ নাম: বীৰ বাহাদুৰ ভণ্ডাৰী ঘৰ নং : ৭২ বয়স : 31 লিঙ্গ : পুৰুষ	BSW0147157 ফটো উপলব্ধ	458 নাম : সবিতা দেৱী স্বামীৰ নাম: জ্ঞান ভণ্ডাৰী ঘৰ নং : ৭২ বয়স : 30 লিঙ্গ : মহিলা	BSW0334615 ফটো উপলব্ধ	459 নাম : নমিতা দেৱী স্বামীৰ নাম: অৰ্জুন ধনদাৰি ঘৰ নং : ৭২ বয়স : 26 লিঙ্গ : মহিলা	BSW0147009 ফটো উপলব্ধ
E 460 নাম : ৰোলা মুণ্ডা স্বামীৰ নাম: ত্ৰৈলোক্য মুণ্ডা ঘৰ নং : ৭৩ বয়স : 85 লিঙ্গ : মহিলা	BSW7437527 ফটো উপলব্ধ	461 নাম : ধনা মায়ী দেৱী স্বামীৰ নাম: সন্তোষ কাৰ্কী ঘৰ নং : 75 বয়স : 21 লিঙ্গ : মহিলা	PYI0010827 ফটো উপলব্ধ	462 নাম : সন্তোচ কাৰ্কী পিতাৰ নাম: ধন বাহাদুৰ কাৰ্কী ঘৰ নং : ৭৫ ক বয়স : 30 লিঙ্গ : পুৰুষ	BSW0149799 ফটো উপলব্ধ
E 463 নাম : হোম বা: ভণ্ডাৰী পিতাৰ নাম: খৰ্গ বগা ভণ্ডাৰী ঘৰ নং : ৭৬ বয়স : 60 লিঙ্গ : পুৰুষ	BSW7437538 ফটো উপলব্ধ	E 464 নাম : হিমা দেৱী স্বামীৰ নাম: হোম বা: ভণ্ডাৰী ঘৰ নং : ৭৬ বয়স : 50 লিঙ্গ : মহিলা	BSW7437549 ফটো উপলব্ধ	465 নাম : দিল মায়ী দেৱী স্বামীৰ নাম: হোম বা: ভানচাৰী ঘৰ নং : ৭৬ বয়স : 47 লিঙ্গ : মহিলা	BSW0291989 ফটো উপলব্ধ
466 নাম : ৰাম বাহাদুৰ ভানদাৰী পিতাৰ নাম: হোম বাহাদুৰ ভানদাৰী ঘৰ নং : ৭৬ বয়স : 29 লিঙ্গ : পুৰুষ	BSW0150938 ফটো উপলব্ধ	467 নাম : ৰেণকা দেৱী স্বামীৰ নাম: ৰাম বাহাদুৰ ভাণ্ডাৰী ঘৰ নং : ৭৬ বয়স : 28 লিঙ্গ : মহিলা	BSW3853462 ফটো উপলব্ধ	S 468 নাম : মেনকা দেৱী পিতাৰ নাম: হোম বা: ভান্দাৰী ঘৰ নং : ৭৬ বয়স : 27 লিঙ্গ : মহিলা	BSW0292649 ফটো উপলব্ধ
469 নাম : যোগৰাজ ভাণ্ডাৰী পিতাৰ নাম: হোম বাহাদুৰ ভাণ্ডাৰী ঘৰ নং : ৭৬ বয়স : 24 লিঙ্গ : পুৰুষ	BSW0521062 ফটো উপলব্ধ	470 নাম : দ্ৰুপদী গোড় স্বামীৰ নাম: ৰামধনী গোড় ঘৰ নং : ৭৭ বয়স : 70 লিঙ্গ : মহিলা	BSW7437561 ফটো উপলব্ধ	471 নাম : ৰামধনী গোড় পিতাৰ নাম: অনজান গোড় ঘৰ নং : ৭৭ বয়স : 70 লিঙ্গ : পুৰুষ	BSW7437550 ফটো উপলব্ধ
472 নাম : লক্ষ্মী গোড় পিতাৰ নাম: ৰামধনী গোড় ঘৰ নং : ৭৭ বয়স : 45 লিঙ্গ : মহিলা	BSW7437583 ফটো উপলব্ধ	473 নাম : কৃষ্ণ কৰ্মকাৰ পিতাৰ নাম: বীৰবল কৰ্মকাৰ ঘৰ নং : 77 বয়স : 32 লিঙ্গ : পুৰুষ	BSW3883196 ফটো উপলব্ধ	474 নাম : ওৰিনা কৰ্মকাৰ স্বামীৰ নাম: কৃষ্ণ কৰ্মকাৰ ঘৰ নং : 77 বয়স : 32 লিঙ্গ : মহিলা	BSW3883204 ফটো উপলব্ধ
475 নাম : অনীল গোআৰ পিতাৰ নাম: ৰামধনী গোআৰ ঘৰ নং : ৭৭ বয়স : 24 লিঙ্গ : পুৰুষ	BSW0494245 ফটো উপলব্ধ	E 476 নাম : বিনোদ কৰ্মকাৰ পিতাৰ নাম: সৈৰ কৰ্মকাৰ ঘৰ নং : 77 ক বয়স : 26 লিঙ্গ : পুৰুষ	BSW3891447 ফটো উপলব্ধ	E 477 নাম : শান্তি বাড়া স্বামীৰ নাম: ইচাক বাড়া ঘৰ নং : ৭৮ বয়স : 56 লিঙ্গ : মহিলা	BSW7437594 ফটো উপলব্ধ
478 নাম : পুষ্পা ৰাই পিতাৰ নাম: কানচা ৰাই ঘৰ নং : ৭৮ বয়স : 52 লিঙ্গ : মহিলা	BSW7437607 ফটো উপলব্ধ	479 নাম : চিৰঞ্জীৱী ঘিমিৰে পিতাৰ নাম: কৃষ্ণ ঘিমিৰে ঘৰ নং : 78 বয়স : 19 লিঙ্গ : পুৰুষ	PYI0090381 ফটো উপলব্ধ	480 নাম : গঙ্গা প্ৰসাদ উপাধ্যায় স্বামীৰ নাম: তাৰানিধি উপাধ্যায় ঘৰ নং : ৭৯ বয়স : 83 লিঙ্গ : মহিলা	BSW7437618 ফটো উপলব্ধ



481 নাম : চিত্ত কুমাৰী উপাধ্যায় স্বামীৰ নাম : গঙ্গা প্ৰসাদ উপাধ্যায় ঘৰ নং : ৭৯ বয়স : 73 লিঙ্গ : মহিলা	BSW7437630 ফটো উপলব্ধ	482 নাম : শান্তা প্ৰসাদ উপাধ্যায় পিতাৰ নাম : গঙ্গা প্ৰসাদ উপাধ্যায় ঘৰ নং : ৭৯ বয়স : 50 লিঙ্গ : পুৰুষ	BSW7437629 ফটো উপলব্ধ	483 নাম : সীতা দেবী উপাধ্যায় স্বামীৰ নাম : সন্তা প্ৰসাদ উপাধ্যায় ঘৰ নং : 79 বয়স : 47 লিঙ্গ : মহিলা	PYI0004119 ফটো উপলব্ধ
S 484 নাম : জমুনা দেবী স্বামীৰ নাম : চন্দ্ৰা প্ৰসাদ উপাধ্যায় ঘৰ নং : ৭৯ বয়স : 45 লিঙ্গ : মহিলা	BSW0152769 ফটো উপলব্ধ	485 নাম : বেদমায়া দেবী পিতাৰ নাম : গংগা উপাধ্যায় ঘৰ নং : ৭৯ বয়স : 39 লিঙ্গ : মহিলা	BSW1565522 ফটো উপলব্ধ	#2 486 নাম : বোশন শৰ্মা মাতৃৰ নাম : বডামায়া দেবী দেৱী ঘৰ নং : ৭৯ বয়স : 20 লিঙ্গ : পুৰুষ	PYI0010785 ফটো উপলব্ধ
487 নাম : জীবনাথ শৰ্মা পিতাৰ নাম : ধনপতি শৰ্মা ঘৰ নং : ৮০ বয়স : 83 লিঙ্গ : পুৰুষ	BSW7437641 ফটো উপলব্ধ	488 নাম : দেবীমায়া দেবী স্বামীৰ নাম : ক্ষেমনাথ শৰ্মা ঘৰ নং : ৮০ বয়স : 81 লিঙ্গ : মহিলা	BSW7445172 ফটো উপলব্ধ	489 নাম : মনোমায়া দেবী স্বামীৰ নাম : জীবনাথ শৰ্মা ঘৰ নং : ৮০ বয়স : 75 লিঙ্গ : মহিলা	BSW7437652 ফটো উপলব্ধ
490 নাম : মোহন শৰ্মা পিতাৰ নাম : জীবনাথ শৰ্মা ঘৰ নং : ৮০ বয়স : 64 লিঙ্গ : পুৰুষ	BSW7444986 ফটো উপলব্ধ	491 নাম : অম্বিকা দেবী পিতাৰ নাম : জীবনাথ শৰ্মা ঘৰ নং : ৮০ বয়স : 55 লিঙ্গ : মহিলা	BSW7437663 ফটো উপলব্ধ	492 নাম : ৰাম কুমাৰ শৰ্মা পিতাৰ নাম : জীবনাথ শৰ্মা ঘৰ নং : ৮০ বয়স : 53 লিঙ্গ : পুৰুষ	BSW7437674 ফটো উপলব্ধ
493 নাম : বুদ্ধ প্ৰসাদ শৰ্মা পিতাৰ নাম : ক্ষেমনাথ শৰ্মা ঘৰ নং : ৮০ বয়স : 53 লিঙ্গ : পুৰুষ	BSW7445183 ফটো উপলব্ধ	494 নাম : কমল শৰ্মা পিতাৰ নাম : জীবনাথ শৰ্মা ঘৰ নং : ৮০ বয়স : 51 লিঙ্গ : পুৰুষ	BSW7437696 ফটো উপলব্ধ	495 নাম : বিনোদ শৰ্মা পিতাৰ নাম : জীবনাথ শৰ্মা ঘৰ নং : ৮০ বয়স : 48 লিঙ্গ : পুৰুষ	BSW7437710 ফটো উপলব্ধ
496 নাম : পদমী দেবী স্বামীৰ নাম : ৰাম কুমাৰ শৰ্মা ঘৰ নং : ৮০ বয়স : 45 লিঙ্গ : মহিলা	BSW7437685 ফটো উপলব্ধ	497 নাম : গীতা দেবী পিতাৰ নাম : জীবনাথ শৰ্মা ঘৰ নং : ৮০ বয়স : 43 লিঙ্গ : মহিলা	BSW7437732 ফটো উপলব্ধ	498 নাম : মঞ্জু দেবী স্বামীৰ নাম : কমল শৰ্মা ঘৰ নং : ৮০ বয়স : 42 লিঙ্গ : মহিলা	BSW7437709 ফটো উপলব্ধ
499 নাম : চুডামণি শৰ্মা মাতৃৰ নাম : দেৱী মায়া দেৱী ঘৰ নং : ৮০ বয়স : 42 লিঙ্গ : পুৰুষ	BSW0153866 ফটো উপলব্ধ	500 নাম : যমুনা দেৱী স্বামীৰ নাম : বিনোদ শৰ্মা ঘৰ নং : ৮০ বয়স : 41 লিঙ্গ : মহিলা	BSW7437721 ফটো উপলব্ধ	S 501 নাম : গিতা দেবী স্বামীৰ নাম : প্ৰেম প্ৰসাদ শৰ্মা ঘৰ নং : ৮০ বয়স : 38 লিঙ্গ : মহিলা	BSW0561076 ফটো উপলব্ধ
502 নাম : তিলক শৰ্মা পৌডেল পিতাৰ নাম : খেম নাথ শৰ্মা ঘৰ নং : ৮০ বয়স : 36 লিঙ্গ : পুৰুষ	BSW0153916 ফটো উপলব্ধ	503 নাম : তিলা দেবী পিতাৰ নাম : খেমনাথ শৰ্মা ঘৰ নং : ৮০ বয়স : 36 লিঙ্গ : মহিলা	BSW3889433 ফটো উপলব্ধ	504 নাম : বিজয় শৰ্মা পিতাৰ নাম : মোহন শৰ্মা ঘৰ নং : ৮০ বয়স : 32 লিঙ্গ : পুৰুষ	BSW7444997 ফটো উপলব্ধ
505 নাম : অঞ্জু দেবী স্বামীৰ নাম : বিজয় শৰ্মা ঘৰ নং : ৮০ বয়স : 29 লিঙ্গ : মহিলা	BSW0338749 ফটো উপলব্ধ	506 নাম : কবিতা দেবী স্বামীৰ নাম : বিকাশ বিষ্ণু ঘৰ নং : ৮০ বয়স : 27 লিঙ্গ : মহিলা	BSW0295956 ফটো উপলব্ধ	507 নাম : ভূমিকা পৌৰেল পিতাৰ নাম : বিনোদ শৰ্মা ঘৰ নং : ৮০ বয়স : 21 লিঙ্গ : মহিলা	PYI0010611 ফটো উপলব্ধ
508 নাম : প্ৰাঞ্জল শৰ্মা পিতাৰ নাম : কমল শৰ্মা ঘৰ নং : ৮০ বয়স : 21 লিঙ্গ : পুৰুষ	PYI0108274 ফটো উপলব্ধ	509 নাম : দেবীন্দ্র শৰ্মা পিতাৰ নাম : ৰাম কুমাৰ শৰ্মা ঘৰ নং : ৮০ বয়স : 19 লিঙ্গ : পুৰুষ	PYI0137174 ফটো উপলব্ধ	510 নাম : ধনমায়া লামা স্বামীৰ নাম : পূৰ্ণ বাহাদুৰ লামা ঘৰ নং : ৮২ বয়স : ৮০ লিঙ্গ : মহিলা	BSW7437743 ফটো উপলব্ধ



511 নাম : মদন কুমাৰ লামা পিতাৰ নাম: ৰমেচ বগ্না লামা ঘৰ নং : ৮২ বয়স : 58 লিঙ্গ : পুৰুষ	BSW7437787 ফটো উপলব্ধ	512 নাম : কমল লামা মাতৃৰ নাম: ধনমায়া লামা ঘৰ নং : ৮২ বয়স : 54 লিঙ্গ : পুৰুষ	BSW7437765 ফটো উপলব্ধ	513 নাম : মিন লামা স্বামীৰ নাম: মদন কুমাৰ লামা ঘৰ নং : ৮২ বয়স : 48 লিঙ্গ : মহিলা	BSW7437798 ফটো উপলব্ধ
514 নাম : অম্বিকা লামা পৌডেল স্বামীৰ নাম: তিলক শৰ্মা পৌডেল ঘৰ নং : ৮২ বয়স : 42 লিঙ্গ : মহিলা	BSW7437776 ফটো উপলব্ধ	515 নাম : জানকী লামা স্বামীৰ নাম: কামাল লামা ঘৰ নং : ৮২ বয়স : 41 লিঙ্গ : মহিলা	BSW7437754 ফটো উপলব্ধ	516 নাম : বুদ্ধিমান লামা পিতাৰ নাম: মদন লামা ঘৰ নং : ৮২ বয়স : 33 লিঙ্গ : পুৰুষ	BSW7444975 ফটো উপলব্ধ
517 নাম : পচেং লামা পিতাৰ নাম: মদন লামা ঘৰ নং : ৮২ বয়স : 29 লিঙ্গ : মহিলা	BSW0156067 ফটো উপলব্ধ	518 নাম : শাৰিকা লামা পিতাৰ নাম: মদন কুমাৰ লামা ঘৰ নং : ৮২ বয়স : 23 লিঙ্গ : মহিলা	BSW0509547 ফটো উপলব্ধ	519 নাম : ববিতা লামা পিতাৰ নাম: কামাল লামা ঘৰ নং : ৮২ বয়স : 23 লিঙ্গ : মহিলা	BSW0505602 ফটো উপলব্ধ
520 নাম : ফ ৰবা লামা পিতাৰ নাম: কমল লামা ঘৰ নং : 82 বয়স : 20 লিঙ্গ : পুৰুষ	PYI0112664 ফটো উপলব্ধ	521 নাম : অমিত খনাল পিতাৰ নাম: হীৰালাল শৰ্মা ঘৰ নং : ৮৩ বয়স : 35 লিঙ্গ : পুৰুষ	BSW1565442 ফটো উপলব্ধ	522 নাম : তীৰ্থ কুমাৰী উপাধ্যায় স্বামীৰ নাম: পবন নিযোৰোলা ঘৰ নং : 83 বয়স : 25 লিঙ্গ : মহিলা	BSW0550251 ফটো উপলব্ধ
523 নাম : বীৰ বাহাদুৰ বিষ্ণু পিতাৰ নাম: ধনমান বিষ্ণু ঘৰ নং : ৮৪ বয়স : 69 লিঙ্গ : পুৰুষ	BSW7437834 ফটো উপলব্ধ	524 নাম : নন্দ কুমাৰী বিষ্ণু স্বামীৰ নাম: বীৰ বাহাদুৰ বিষ্ণু ঘৰ নং : ৮৪ বয়স : 60 লিঙ্গ : মহিলা	BSW7437845 ফটো উপলব্ধ	525 নাম : বলিন্দ্র বিষ্ণু পিতাৰ নাম: বীৰ বাহাদুৰ বিষ্ণু ঘৰ নং : ৮৪ বয়স : 43 লিঙ্গ : পুৰুষ	BSW7437856 ফটো উপলব্ধ
526 নাম : ৰাজ বিষ্ণু পিতাৰ নাম: বীৰ বাহাদুৰ বিষ্ণু ঘৰ নং : ৮৪ বয়স : 36 লিঙ্গ : পুৰুষ	BSW7437812 ফটো উপলব্ধ	527 নাম : বিনা বিষ্ণু পিতাৰ নাম: বীৰ বাহাদুৰ বিষ্ণু ঘৰ নং : ৮৪ বয়স : 35 লিঙ্গ : মহিলা	BSW0340257 ফটো উপলব্ধ	528 নাম : কল্পানা বিস্তা স্বামীৰ নাম: ৰাজু বিস্তা ঘৰ নং : ৮৪ বয়স : 30 লিঙ্গ : মহিলা	BSW0157818 ফটো উপলব্ধ
529 নাম : দুৰ্গা খেৰিয়া পিতাৰ নাম: অমসু খাৰিয়া ঘৰ নং : ৮৪ ক বয়স : 24 লিঙ্গ : মহিলা	BSW3895034 ফটো উপলব্ধ	530 নাম : ৰেনকা দেৱী পিতাৰ নাম: মন বাহাদুৰ অধিকাৰী ঘৰ নং : 84ক বয়স : 29 লিঙ্গ : মহিলা	BSW0113258 ফটো উপলব্ধ	E 531 নাম : আমাচু খেৰীয়া পিতাৰ নাম: মৃগেশু খেৰীয়া ঘৰ নং : ৮৪ ক বয়স : 62 লিঙ্গ : পুৰুষ	BSW7437878 ফটো উপলব্ধ
E 532 নাম : বাচন্তী খেৰীয়া স্বামীৰ নাম: উপমাচু খেৰীয়া ঘৰ নং : ৮৪ ক বয়স : 55 লিঙ্গ : মহিলা	BSW7437889 ফটো উপলব্ধ	533 নাম : তয়া বাহাদুৰ বিষ্ণু চেত্ৰী পিতাৰ নাম: ধনমান বিষ্ণু চেত্ৰী ঘৰ নং : ৮৫ বয়স : 75 লিঙ্গ : পুৰুষ	BSW7437890 ফটো উপলব্ধ	534 নাম : টংক মায়া বিষ্ণু স্বামীৰ নাম: তয়া বাহাদুৰ বিষ্ণু চেত্ৰী ঘৰ নং : ৮৫ বয়স : 65 লিঙ্গ : মহিলা	BSW7437903 ফটো উপলব্ধ
535 নাম : চন্দ্ৰ বাহাদুৰ চেত্ৰী পিতাৰ নাম: তয়া বাহাদুৰ বিষ্ণু চেত্ৰী ঘৰ নং : ৮৫ বয়স : 50 লিঙ্গ : পুৰুষ	BSW7437914 ফটো উপলব্ধ	536 নাম : দেবেন্দ্ৰ বিষ্ণু পিতাৰ নাম: তয়া বাহাদুৰ বিষ্ণু চেত্ৰী ঘৰ নং : ৮৫ বয়স : 49 লিঙ্গ : পুৰুষ	BSW7437925 ফটো উপলব্ধ	S 537 নাম : সুমিত বিষ্ণু পিতাৰ নাম: দলক্ষেশুৰ ভূমিজ ঘৰ নং : 85 বয়স : 46 লিঙ্গ : পুৰুষ	BSW3897980 ফটো উপলব্ধ
538 নাম : দীপা দেৱী স্বামীৰ নাম: চন্দ্ৰ বাহাদুৰ চেত্ৰী ঘৰ নং : ৮৫ বয়স : 44 লিঙ্গ : মহিলা	BSW7437867 ফটো উপলব্ধ	539 নাম : নৰ্মদা ছেত্ৰী পিতাৰ নাম: তয়া বাহাদুৰ বিষ্ণু চেত্ৰী ঘৰ নং : ৮৫ বয়স : 40 লিঙ্গ : মহিলা	BSW1565577 ফটো উপলব্ধ	540 নাম : তাৰা দেৱী পিতাৰ নাম: তয়া বাহাদুৰ বিষ্ণু ঘৰ নং : ৮৫ বয়স : 39 লিঙ্গ : মহিলা	BSW7437947 ফটো উপলব্ধ



541 নাম : কুন্তলা ছেত্ৰী স্বামীৰ নাম: দেবেন্দ্ৰ বিষ্ণু ঘৰ নং : ৮৫ বয়স : 37 লিঙ্গ : মহিলা	BSW7437958 ফটো উপলব্ধ	542 নাম : সুমিত বিষ্ণু পিতাৰ নাম: চন্দ্ৰ বাহাদুৰ চেত্ৰী ঘৰ নং : 85 বয়স : 23 লিঙ্গ : পুৰুষ	BSW1131622 ফটো উপলব্ধ	543 নাম : সূজাতা ছেত্ৰী পিতাৰ নাম: চন্দ্ৰ বাহাদুৰ ছেত্ৰী ঘৰ নং : 85 বয়স : 20 লিঙ্গ : মহিলা	PY10103127 ফটো উপলব্ধ
544 নাম : উৰ্ধা বাহাদুৰ বিষ্ণু পিতাৰ নাম: ধনমন্দিৰ বিষ্ণু ঘৰ নং : ৮৬ বয়স : 72 লিঙ্গ : পুৰুষ	BSW7437970 ফটো উপলব্ধ	545 নাম : দময়ন্তী দেবী স্বামীৰ নাম: উদ্ধ বা বিষ্ণু ঘৰ নং : ৮৬ বয়স : 65 লিঙ্গ : মহিলা	BSW7437981 ফটো উপলব্ধ	546 নাম : নাৰায়ন ছেত্ৰী পিতাৰ নাম: উদ্ধ বা: বিষ্ণু ঘৰ নং : ৮৬ বয়স : 46 লিঙ্গ : পুৰুষ	BSW7437992 ফটো উপলব্ধ
# 547 নাম : কুল বাহাদুৰ ছেত্ৰী পিতাৰ নাম: উদ্ধ বা: বিষ্ণু ঘৰ নং : ৮৬ বয়স : 42 লিঙ্গ : পুৰুষ	BSW7438008 ফটো উপলব্ধ	548 নাম : সবিতা দেবী স্বামীৰ নাম: নাৰায়ন ছেত্ৰী ঘৰ নং : ৮৬ বয়স : 37 লিঙ্গ : মহিলা	BSW7437969 ফটো উপলব্ধ	549 নাম : সাবিত্ৰী দেবী স্বামীৰ নাম: বাম বাহাদুৰ খড়কা ঘৰ নং : ৮৬ বয়স : 65 লিঙ্গ : মহিলা	BSW7438031 ফটো উপলব্ধ
550 নাম : মানবাহাদুৰ ছেত্ৰী পিতাৰ নাম: বামবাহাদুৰ খড়কা ঘৰ নং : ৮৭ বয়স : 56 লিঙ্গ : পুৰুষ	BSW7438100 ফটো উপলব্ধ	551 নাম : বিশ্ব বাহাদুৰ খড়কা ছেত্ৰী পিতাৰ নাম: বাম বাহাদুৰ খড়কা ছেত্ৰী ঘৰ নং : ৮৭ বয়স : 47 লিঙ্গ : পুৰুষ	BSW7438042 ফটো উপলব্ধ	552 নাম : কল্পনা খড়কা চেত্ৰী স্বামীৰ নাম: মান বাহাদুৰ খড়কা ঘৰ নং : ৮৭ বয়স : 45 লিঙ্গ : মহিলা	BSW7445592 ফটো উপলব্ধ
553 নাম : সূৰ্জমান ছেত্ৰী পিতাৰ নাম: বাম বাহাদুৰ ছেত্ৰী ঘৰ নং : ৮৭ বয়স : 45 লিঙ্গ : পুৰুষ	BSW7438053 ফটো উপলব্ধ	554 নাম : লেখৰাজ খড়কা পিতাৰ নাম: বাম বাহাদুৰ খড়কা ঘৰ নং : ৮৭ বয়স : 42 লিঙ্গ : পুৰুষ	BSW7438064 ফটো উপলব্ধ	555 নাম : কমল খড়কা পিতাৰ নাম: বাম বাহাদুৰ খড়কা ঘৰ নং : ৮৭ বয়স : 40 লিঙ্গ : পুৰুষ	BSW7438075 ফটো উপলব্ধ
556 নাম : হিমা দেৱী স্বামীৰ নাম: কমল খড়কা ঘৰ নং : ৮৭ বয়স : 34 লিঙ্গ : মহিলা	BSW0300749 ফটো উপলব্ধ	557 নাম : ভুবন কুমাৰ খড়কা পিতাৰ নাম: মান বা. খড়কা ঘৰ নং : ৮৭ বয়স : 28 লিঙ্গ : পুৰুষ	BSW0301226 ফটো উপলব্ধ	558 নাম : য়ৰৰাজ খড়কা পিতাৰ নাম: মানবাহাদুৰ .ছেত্ৰী ঘৰ নং : ৮৭ বয়স : 25 লিঙ্গ : পুৰুষ	BSW0271593 ফটো উপলব্ধ
559 নাম : সৰস্বতী দেবী স্বামীৰ নাম: ভুবন কুঃ খড়কা ঘৰ নং : 87 বয়স : 25 লিঙ্গ : মহিলা	PY10069989 ফটো উপলব্ধ	S 560 নাম : হৰি ছেত্ৰী পিতাৰ নাম: কেশৱ ছেত্ৰী ঘৰ নং : ৮৭ বয়স : 54 লিঙ্গ : পুৰুষ	BPJ3337813 ফটো উপলব্ধ	561 নাম : ললিত বা: বিষ্ণু পিতাৰ নাম: ৰিতুবন বিষ্ণু ঘৰ নং : ৮৮ বয়স : 68 লিঙ্গ : পুৰুষ	BSW7438111 ফটো উপলব্ধ
562 নাম : বমা দেবী স্বামীৰ নাম: ললিত বা: বিষ্ণু ঘৰ নং : ৮৮ বয়স : 60 লিঙ্গ : মহিলা	BSW7438122 ফটো উপলব্ধ	563 নাম : হোম বিষ্ণু পিতাৰ নাম: ললিত বা: বিষ্ণু ঘৰ নং : ৮৮ বয়স : 44 লিঙ্গ : পুৰুষ	BSW7438133 ফটো উপলব্ধ	564 নাম : কৃষ্ণ বিষ্ণু পিতাৰ নাম: ললিত বাহাদুৰ বিষ্ণু ঘৰ নং : ৮৮ বয়স : 37 লিঙ্গ : পুৰুষ	BSW0161067 ফটো উপলব্ধ
565 নাম : কমলা দেৱী স্বামীৰ নাম: হোম বিষ্ণু ঘৰ নং : ৮৮ বয়স : 35 লিঙ্গ : মহিলা	BSW0301457 ফটো উপলব্ধ	566 নাম : কিৰন বিষ্ণু পিতাৰ নাম: ললিত বাহাদুৰ বিষ্ণু ঘৰ নং : ৮৮ বয়স : 28 লিঙ্গ : পুৰুষ	BSW0161307 ফটো উপলব্ধ	567 নাম : অম্বিকা দেবী স্বামীৰ নাম: কৃষ্ণ বিষ্ণু ঘৰ নং : 88 বয়স : 25 লিঙ্গ : মহিলা	BSW3896149 ফটো উপলব্ধ
568 নাম : মনমায়া কাৰ্কী স্বামীৰ নাম: ছবিলাল কাৰ্কী ঘৰ নং : ৮৯ বয়স : 68 লিঙ্গ : মহিলা	BSW7438155 ফটো উপলব্ধ	569 নাম : দেবৰাজ কাৰ্কী পিতাৰ নাম: ছবিলাল কাৰ্কী ঘৰ নং : ৮৯ বয়স : 55 লিঙ্গ : পুৰুষ	BSW7438177 ফটো উপলব্ধ	570 নাম : বুদ্ধিমান কাৰ্কী পিতাৰ নাম: ছবিলাল কাৰ্কী ঘৰ নং : ৮৯ বয়স : 53 লিঙ্গ : পুৰুষ	BSW7438199 ফটো উপলব্ধ



571 নাম : ললীতা ছেত্ৰী স্বামীৰ নাম: দেবৰাজ কাৰ্কী ঘৰ নং : ৮৯ বয়স : 50 লিঙ্গ : মহিলা	BSW7438188 ফটো উপলব্ধ	572 নাম : লীলা কাৰ্কী স্বামীৰ নাম: বুদ্ধিমান কাৰ্কী ঘৰ নং : ৮৯ বয়স : 49 লিঙ্গ : মহিলা	BSW7438202 ফটো উপলব্ধ	573 নাম : দুৰ্ভা কাৰ্কী পিতাৰ নাম: চাৰিলাল কাৰ্কী ঘৰ নং : ৮৯ বয়স : 34 লিঙ্গ : পুৰুষ	BSW0161877 ফটো উপলব্ধ
574 নাম : ভীমৰাজ কাৰ্কী মাতৃৰ নাম: মানোময়া কাৰ্কী ঘৰ নং : ৮৯ বয়স : 34 লিঙ্গ : পুৰুষ	BSW0545418 ফটো উপলব্ধ	S 575 নাম : উমা দেবী স্বামীৰ নাম: লক্ষ্মণ ৰাউত ঘৰ নং : ৪৩ বয়স : 33 লিঙ্গ : মহিলা	BSW7438928 ফটো উপলব্ধ	576 নাম : ইশা দেবী পিতাৰ নাম: দেৱৰাজ কাৰ্কী ঘৰ নং : ৪৩ বয়স : 25 লিঙ্গ : মহিলা	BSW3888674 ফটো উপলব্ধ
577 নাম : হীৰামায়া বিষ্ণু স্বামীৰ নাম: চন্দ্ৰা বিষ্ণু ঘৰ নং : ৯০ বয়স : 65 লিঙ্গ : মহিলা	BSW7438268 ফটো উপলব্ধ	578 নাম : হীমা দেবী স্বামীৰ নাম: চন্দ্ৰা বিষ্ণু ঘৰ নং : ৯০ বয়স : 60 লিঙ্গ : মহিলা	BSW7438279 ফটো উপলব্ধ	E 579 নাম : কৃষ্ণ বাহাদুৰ পিতাৰ নাম: চন্দ্ৰা বাহাদুৰ ঘৰ নং : ৯০ বয়স : 44 লিঙ্গ : পুৰুষ	BSW7438280 ফটো উপলব্ধ
580 নাম : বিন বিষ্ণু স্বামীৰ নাম: কৃষ্ণ বিষ্ণু ঘৰ নং : ৯০ বয়স : 42 লিঙ্গ : মহিলা	BSW7438326 ফটো উপলব্ধ	# 581 নাম : পবিত্ৰা ছেত্ৰী স্বামীৰ নাম: নৰ বাহাদুৰ নিৰলা ছেত্ৰী ঘৰ নং : 90 বয়স : 40 লিঙ্গ : মহিলা	LQX8235914 ফটো উপলব্ধ	582 নাম : জীবন বিষ্ণু পিতাৰ নাম: শ্ৰীসন্ত বাঃ বিষ্ণু ঘৰ নং : ৯০ বয়স : 39 লিঙ্গ : পুৰুষ	BSW7438291 ফটো উপলব্ধ
583 নাম : খগেন্দ্ৰ বিষ্ণু পিতাৰ নাম: সন্ত বাঃ বিষ্ণু ঘৰ নং : ৯০ বয়স : 38 লিঙ্গ : পুৰুষ	BSW7438304 ফটো উপলব্ধ	584 নাম : পবন বিষ্ণু পিতাৰ নাম: সন্ত বাঃ বিষ্ণু ঘৰ নং : ৯০ বয়স : 36 লিঙ্গ : পুৰুষ	BSW7438337 ফটো উপলব্ধ	585 নাম : পৰশু বিষ্ণু পিতাৰ নাম: সন্ত বাঃ বিষ্ণু ঘৰ নং : ৯০ বয়স : 35 লিঙ্গ : পুৰুষ	BSW7438348 ফটো উপলব্ধ
586 নাম : মনোজ বিষ্ণু পিতাৰ নাম: সন্ত বাহাদুৰ বিষ্ণু ঘৰ নং : ৯০ বয়স : 33 লিঙ্গ : পুৰুষ	BSW7438359 ফটো উপলব্ধ	587 নাম : সিতা দেবী স্বামীৰ নাম: পৰশু বিষ্ণু ঘৰ নং : ৯০ বয়স : 29 লিঙ্গ : মহিলা	BSW0339390 ফটো উপলব্ধ	588 নাম : ৰাজ বিষ্ণু পিতাৰ নাম: কৃষ্ণা বিষ্ণু ঘৰ নং : ৯০ বয়স : 22 লিঙ্গ : পুৰুষ	BSW0576868 ফটো উপলব্ধ
589 নাম : জ্ঞান চৌহান পিতাৰ নাম: দয়ৰ বাহাদুৰ চৌহান ঘৰ নং : ৯১ বয়স : 62 লিঙ্গ : পুৰুষ	BSW7438360 ফটো উপলব্ধ	E 590 নাম : দিল বাহাদুৰ চৌহান পিতাৰ নাম: উম্মৰ বাহাদুৰ চৌহান ঘৰ নং : ৯১ বয়স : 58 লিঙ্গ : পুৰুষ	BSW7438382 ফটো উপলব্ধ	591 নাম : হীমা দেবী স্বামীৰ নাম: দিল বাহাদুৰ ঘৰ নং : ৯১ বয়স : 50 লিঙ্গ : মহিলা	BSW7438371 ফটো উপলব্ধ
592 নাম : সাগৰ চৌহান পিতাৰ নাম: দিল বাহাদুৰ চৌহান ঘৰ নং : ৯১ বয়স : 29 লিঙ্গ : পুৰুষ	BSW0164038 ফটো উপলব্ধ	593 নাম : চুজিত চৌহান পিতাৰ নাম: দিল বাহাদুৰ চৌহান ঘৰ নং : ৯১ বয়স : 28 লিঙ্গ : পুৰুষ	BSW0164087 ফটো উপলব্ধ	594 নাম : পিংকী দেবী পিতাৰ নাম: দিল বাহাদুৰ চৌহান ঘৰ নং : 91 বয়স : 26 লিঙ্গ : মহিলা	BSW3881836 ফটো উপলব্ধ
595 নাম : জুনা চৌহান স্বামীৰ নাম: সাগৰ চৌহান ঘৰ নং : 91 বয়স : 23 লিঙ্গ : মহিলা	BSW3881844 ফটো উপলব্ধ	596 নাম : শিবমায়া কাৰ্কী স্বামীৰ নাম: গনেশ বাহাদুৰ কাৰ্কী ঘৰ নং : ৯২ বয়স : 72 লিঙ্গ : মহিলা	BSW7438406 ফটো উপলব্ধ	597 নাম : কৃষ্ণ বাহাদুৰ কাৰ্কী পিতাৰ নাম: গনেশ বাহাদুৰ কাৰ্কী ঘৰ নং : ৯২ বয়স : 47 লিঙ্গ : পুৰুষ	BSW7438417 ফটো উপলব্ধ
598 নাম : ৰাজ কুমাৰ কাৰ্কী পিতাৰ নাম: গনেশ বাহাদুৰ কাৰ্কী ঘৰ নং : ৯২ বয়স : 46 লিঙ্গ : পুৰুষ	BSW0164277 ফটো উপলব্ধ	D 599 নাম : দিল বাহাদুৰ কাৰ্কী পিতাৰ নাম: গনেশ বাহাদুৰ কাৰ্কী ঘৰ নং : ৯২ বয়স : 42 লিঙ্গ : পুৰুষ	BSW7438428 ফটো উপলব্ধ	600 নাম : কোঁচিলা দেবী স্বামীৰ নাম: ৰাজ কুমাৰ কাৰ্কী ঘৰ নং : ৯২ বয়স : 40 লিঙ্গ : মহিলা	BSW0374066 ফটো উপলব্ধ



601 নাম : গংগা মায়ী ছেত্ৰী স্বামীৰ নাম: কৃষ্ণ বা. কাৰ্কি ঘৰ নং : ৯২ বয়স : 37 লিঙ্গ : মহিলা	BSW0304899 ফটো উপলব্ধ	602 নাম : বৃদ্ধ কটোবাল পিতাৰ নাম: বন বা: কটোবাল ঘৰ নং : ৯৩ বয়স : 55 লিঙ্গ : পুৰুষ	BSW7438451 ফটো উপলব্ধ	603 নাম : সুমন দেবী স্বামীৰ নাম: নাৰায়ণ বাসু ঘৰ নং : ৯৩ বয়স : 21 লিঙ্গ : মহিলা	BSW3870664 ফটো উপলব্ধ
E 604 নাম : ভীমা দেবী স্বামীৰ নাম: দল বা: পৌড়েল ঘৰ নং : ৯৪ বয়স : 75 লিঙ্গ : মহিলা	BSW7438484 ফটো উপলব্ধ	S 605 নাম : বহিত পৌড়েল পিতাৰ নাম: দল বা: পৌড়েল ঘৰ নং : ৯৪ বয়স : 48 লিঙ্গ : পুৰুষ	BSW7438495 ফটো উপলব্ধ	S 606 নাম : মীৰা ছেত্ৰী স্বামীৰ নাম: বোহিত পৌড়েল ঘৰ নং : ৯৪ বয়স : 41 লিঙ্গ : মহিলা	BSW7445003 ফটো উপলব্ধ
607 নাম : প্ৰকাশ পৌড়েল পিতাৰ নাম: দল বাহাদুৰ পৌড়েল ঘৰ নং : ৯৪ বয়স : 35 লিঙ্গ : পুৰুষ	BSW1565497 ফটো উপলব্ধ	608 নাম : গোপাল ছেত্ৰী পিতাৰ নাম: দল বাঃ ছেদত্ৰী ঘৰ নং : ৯৪ বয়স : 27 লিঙ্গ : পুৰুষ	BSW0234070 ফটো উপলব্ধ	E 609 নাম : মন বাহাদুৰ কৰ্মৰ পিতাৰ নাম: ধন বাহাদুৰ কৰ্মৰ ঘৰ নং : ৯৫ বয়স : 85 লিঙ্গ : পুৰুষ	BSW7438519 ফটো উপলব্ধ
610 নাম : দেউ নাৰায়ণ কৰ্মৰ পিতাৰ নাম: মন বাহাদুৰ কৰ্মৰ ঘৰ নং : ৯৫ বয়স : 60 লিঙ্গ : পুৰুষ	BSW7438520 ফটো উপলব্ধ	611 নাম : নন্দ কুমাৰী পিতাৰ নাম: মন বাহাদুৰ কৰ্মৰ ঘৰ নং : ৯৫ বয়স : 50 লিঙ্গ : মহিলা	BSW7438531 ফটো উপলব্ধ	612 নাম : বিষ্ণু মায়ী দেবী স্বামীৰ নাম: দেউ নাৰায়ণ কৰ্মৰ ঘৰ নং : ৯৫ বয়স : 47 লিঙ্গ : মহিলা	BSW7445525 ফটো উপলব্ধ
613 নাম : কেশৱ কৰ্মৰ পিতাৰ নাম: দেউ নাৰায়ণ কৰ্মৰ ঘৰ নং : ৯৫ বয়স : 31 লিঙ্গ : পুৰুষ	BSW7445263 ফটো উপলব্ধ	614 নাম : বাধিকা সাপ্তানী স্বামীৰ নাম: দিলীপ সাপ্তানী ঘৰ নং : 95 বয়স : 27 লিঙ্গ : মহিলা	BSW3883089 ফটো উপলব্ধ	615 নাম : সঞ্জু দেৱী পিতাৰ নাম: ধন বাঃ কাৰ্কী ঘৰ নং : ৯৫ ক বয়স : 28 লিঙ্গ : মহিলা	BSW0162701 ফটো উপলব্ধ
616 নাম : ধন বাহাদুৰ কাৰ্কী পিতাৰ নাম: চনমান কাৰ্কী ঘৰ নং : ৯৫ক বয়স : 67 লিঙ্গ : পুৰুষ	BSW7438542 ফটো উপলব্ধ	617 নাম : জীৱ মায়ী দেবী স্বামীৰ নাম: ধন বাহাদুৰ কাৰ্কী ঘৰ নং : ৯৫ক বয়স : 61 লিঙ্গ : মহিলা	BSW7438553 ফটো উপলব্ধ	618 নাম : ভাৰতী সাহা স্বামীৰ নাম: উত্তম সাহা ঘৰ নং : ৯৬ বয়স : 45 লিঙ্গ : মহিলা	BSW0226803 ফটো উপলব্ধ
619 নাম : চম্পাবতী দেবী স্বামীৰ নাম: হৰেন্দ্ৰ নাথ শৰ্মা ঘৰ নং : ৯৭ বয়স : 75 লিঙ্গ : মহিলা	BSW7438575 ফটো উপলব্ধ	620 নাম : ভগীৰথ শৰ্মা পিতাৰ নাম: হৰেন্দ্ৰ শৰ্মা ঘৰ নং : ৯৭ বয়স : 56 লিঙ্গ : পুৰুষ	BSW7438611 ফটো উপলব্ধ	621 নাম : লভিতা দেবী স্বামীৰ নাম: ভগীৰথ শৰ্মা ঘৰ নং : ৯৭ বয়স : 44 লিঙ্গ : মহিলা	BSW3853447 ফটো উপলব্ধ
622 নাম : সুমিত্ৰা দেবী স্বামীৰ নাম: নেত্ৰ বাহাদুৰ যোগী ঘৰ নং : ৯৮ বয়স : 68 লিঙ্গ : মহিলা	BSW7438622 ফটো উপলব্ধ	623 নাম : ভূপে যোগী পিতাৰ নাম: নেত্ৰ যোগী ঘৰ নং : ৯৮ বয়স : 36 লিঙ্গ : পুৰুষ	BSW0308908 ফটো উপলব্ধ	624 নাম : যুবা ৰাজ যোগী পিতাৰ নাম: কুল বাহাদুৰ যোগী ঘৰ নং : ৯৮ বয়স : 35 লিঙ্গ : পুৰুষ	BSW0511717 ফটো উপলব্ধ
625 নাম : ভীম বাহাদুৰ কটোবাল পিতাৰ নাম: বন বা: কটোবাল ঘৰ নং : ১০০ বয়স : 72 লিঙ্গ : পুৰুষ	BSW7438666 ফটো উপলব্ধ	626 নাম : গীতা দেবী স্বামীৰ নাম: ভীম বাহাদুৰ কটোবাল ঘৰ নং : ১০০ বয়স : 64 লিঙ্গ : মহিলা	BSW7438677 ফটো উপলব্ধ	627 নাম : ৰাজমোহন কটোবাল পিতাৰ নাম: ভীম বাহাদুৰ কটোবাল ঘৰ নং : ১০০ বয়স : 42 লিঙ্গ : পুৰুষ	BSW7438688 ফটো উপলব্ধ
628 নাম : বিজয় কটোবাল পিতাৰ নাম: ভীম বাহাদুৰ কটোবাল ঘৰ নং : ১০০ বয়স : 41 লিঙ্গ : পুৰুষ	BSW7438699 ফটো উপলব্ধ	629 নাম : অঞ্জন কটোবাল পিতাৰ নাম: ভীম বাহাদুৰ কটোবাল ঘৰ নং : ১০০ বয়স : 38 লিঙ্গ : পুৰুষ	BSW7438702 ফটো উপলব্ধ	630 নাম : অৰ্জুন কটোবাল পিতাৰ নাম: ভীম বাঃ কটোবাল ঘৰ নং : ১০০ বয়স : 35 লিঙ্গ : পুৰুষ	BSW7438713 ফটো উপলব্ধ



631 নাম : সুনিতা দেৱী স্বামীৰ নাম: বিজয় কাতোৱাল ঘৰ নং : ১০০ বয়স : 35 লিঙ্গ : মহিলা	BSW0163683 ফটো উপলব্ধ	632 নাম : কমলা দেৱী স্বামীৰ নাম: ৰাজ মোহন কাতোৱাল ঘৰ নং : ১০০ বয়স : 32 লিঙ্গ : মহিলা	BSW0144964 ফটো উপলব্ধ	633 নাম : ৰূপা ছেত্ৰী স্বামীৰ নাম: অঞ্জন কটোৱাল ঘৰ নং : ১০০ বয়স : 32 লিঙ্গ : মহিলা	BSW0472084 ফটো উপলব্ধ
D 634 নাম : কুল বা: যোগী পিতাৰ নাম: ইন্দ্ৰনাথ যোগী ঘৰ নং : ১০১ বয়স : 80 লিঙ্গ : পুৰুষ	BSW7438724 ফটো উপলব্ধ	D 635 নাম : বনমায়া যোগী স্বামীৰ নাম: কুল বা: যোগী ঘৰ নং : ১০১ বয়স : 71 লিঙ্গ : মহিলা	BSW7438735 ফটো উপলব্ধ	636 নাম : বন মায়া যোগী স্বামীৰ নাম: কুল বাহাদুৰ যোগী ঘৰ নং : 101 বয়স : 63 লিঙ্গ : মহিলা	BSW3888690 ফটো উপলব্ধ
637 নাম : কুল বাহাদুৰ যোগী অন্যান্য: ৰানময় যোগী ঘৰ নং : ১০১ বয়স : 60 লিঙ্গ : পুৰুষ	BSW0497743 ফটো উপলব্ধ	638 নাম : বালিকা দেৱী পিতাৰ নাম: কুল বাহাদুৰ জগী ঘৰ নং : ১০১ বয়স : 46 লিঙ্গ : মহিলা	BSW0003368 ফটো উপলব্ধ	639 নাম : সীতা দেৱী স্বামীৰ নাম: ৰমেশ কুমাৰ ঘৰ নং : ১০১ বয়স : 30 লিঙ্গ : মহিলা	BSW0428458 ফটো উপলব্ধ
640 নাম : ৰাজ কুমাৰ যোগী মাতৃৰ নাম: বালিকা দেৱী ঘৰ নং : ১০১ বয়স : 25 লিঙ্গ : পুৰুষ	BSW0271650 ফটো উপলব্ধ	641 নাম : মনোজ কুমাৰ ছেত্ৰী পিতাৰ নাম: কৃষ্ণ ছেত্ৰী ঘৰ নং : 101 ক বয়স : 48 লিঙ্গ : পুৰুষ	BSW3889078 ফটো উপলব্ধ	642 নাম : অনিকেত পৌডেল পিতাৰ নাম: ৰাম বাঃ পৌডেল ঘৰ নং : 101 ক বয়স : 27 লিঙ্গ : পুৰুষ	BSW3888369 ফটো উপলব্ধ
643 নাম : চন্দ্ৰ বা: বচনেত পিতাৰ নাম: চেৰ বগা বচনেত ঘৰ নং : ১০২ বয়স : 60 লিঙ্গ : পুৰুষ	BSW7438746 ফটো উপলব্ধ	644 নাম : তাৰাদেৱী বচনেত স্বামীৰ নাম: চন্দ্ৰবাহাদুৰ বচনেত ঘৰ নং : ১০২ বয়স : 50 লিঙ্গ : মহিলা	BSW7438757 ফটো উপলব্ধ	645 নাম : ভক্ত বা: কটোবাল পিতাৰ নাম: গনেশ কটোবাল ঘৰ নং : ১০৩ বয়স : 65 লিঙ্গ : পুৰুষ	BSW7438768 ফটো উপলব্ধ
646 নাম : চন্দ্ৰমায়া কটোবাল স্বামীৰ নাম: ভক্ত বা: কটোবাল ঘৰ নং : ১০৩ বয়স : 60 লিঙ্গ : মহিলা	BSW7438779 ফটো উপলব্ধ	647 নাম : দেৱী মায়া দেৱী স্বামীৰ নাম: কুমাৰ কটোআল ঘৰ নং : ১০৩ বয়স : 59 লিঙ্গ : মহিলা	BSW0514794 ফটো উপলব্ধ	648 নাম : কুমাৰ কটোবাল পিতাৰ নাম: ভক্ত বা: কটোবাল ঘৰ নং : ১০৩ বয়স : 48 লিঙ্গ : পুৰুষ	BSW7438780 ফটো উপলব্ধ
649 নাম : গোপাল কটোবাল পিতাৰ নাম: ভক্ত বা: কটোবাল ঘৰ নং : ১০৩ বয়স : 46 লিঙ্গ : পুৰুষ	BSW7438791 ফটো উপলব্ধ	S2 650 নাম : ঈশ্বৰ বাহাদুৰ কটোবাল পিতাৰ নাম: ভক্ত বাহাদুৰ কটোবাল ঘৰ নং : ১০৩ বয়স : 44 লিঙ্গ : পুৰুষ	BSW7438804 ফটো উপলব্ধ	651 নাম : নবিন কটোবাল পিতাৰ নাম: ভক্ত বা: কটোবাল ঘৰ নং : ১০৩ বয়স : 42 লিঙ্গ : পুৰুষ	BSW7438815 ফটো উপলব্ধ
652 নাম : মেনকা দেৱী স্বামীৰ নাম: গোপাল কটোৱাল ঘৰ নং : ১০৩ বয়স : 35 লিঙ্গ : মহিলা	BSW0373977 ফটো উপলব্ধ	653 নাম : পুষ্পা দেৱী স্বামীৰ নাম: নবিন কটোআল ঘৰ নং : ১০৩ বয়স : 34 লিঙ্গ : মহিলা	BSW0492413 ফটো উপলব্ধ	654 নাম : প্ৰেম বা: কটোবাল পিতাৰ নাম: গনেশ বাহাদুৰ কটোবাল ঘৰ নং : ১০৫ বয়স : 75 লিঙ্গ : পুৰুষ	BSW7438826 ফটো উপলব্ধ
655 নাম : যমুনা দেৱী স্বামীৰ নাম: প্ৰেম বা: কটোবাল ঘৰ নং : ১০৫ বয়স : 71 লিঙ্গ : মহিলা	BSW7438837 ফটো উপলব্ধ	656 নাম : বীৰ বাহাদুৰ কটোবাল পিতাৰ নাম: প্ৰেম বা: কটোবাল ঘৰ নং : ১০৫ বয়স : 55 লিঙ্গ : পুৰুষ	BSW7438848 ফটো উপলব্ধ	657 নাম : হৰি মায়া দেৱী পিতাৰ নাম: প্ৰেম বাহাদুৰ কটোৱাল ঘৰ নং : ১০৫ বয়স : 41 লিঙ্গ : মহিলা	BSW0374199 ফটো উপলব্ধ
658 নাম : ক্ষিমা দেৱী পিতাৰ নাম: বিৰ বাঃ কাতোৱাল ঘৰ নং : ১০৫ বয়স : 29 লিঙ্গ : মহিলা	BSW0143941 ফটো উপলব্ধ	659 নাম : গোবিন্দ কঠেত পিতাৰ নাম: ইমান ধজ কঠেত ঘৰ নং : ১০৬ বয়স : 70 লিঙ্গ : পুৰুষ	BSW7438871 ফটো উপলব্ধ	660 নাম : লীলামায়া কঠেত স্বামীৰ নাম: গোবিন্দ কঠেত ঘৰ নং : ১০৬ বয়স : 65 লিঙ্গ : মহিলা	BSW7438882 ফটো উপলব্ধ



661 নাম : দিপু কঠৈত পিতাৰ নাম: গোবিন্দ কঠৈত ঘৰ নং : ১০৬ বয়স : 42 লিঙ্গ : পুৰুষ	BSW7438893 ফটো উপলব্ধ	662 নাম : হিমা দেবী স্বামীৰ নাম: দিপু কঠৈত ঘৰ নং : ১০৬ বয়স : 38 লিঙ্গ : মহিলা	BSW7438917 ফটো উপলব্ধ	663 নাম : মায়ী ছেত্ৰী স্বামীৰ নাম: বিনোদ কাথেত ঘৰ নং : ১০৬ বয়স : 31 লিঙ্গ : মহিলা	BSW0144832 ফটো উপলব্ধ
664 নাম : দিনেশ কাথেত পিতাৰ নাম: গোবিন্দ কাথেত ঘৰ নং : ১০৬ বয়স : 31 লিঙ্গ : পুৰুষ	BSW0151043 ফটো উপলব্ধ	665 নাম : সাবিত্ৰী ছেত্ৰী স্বামীৰ নাম: দিনেশ খট্ট ঘৰ নং : ১০৬ বয়স : 24 লিঙ্গ : মহিলা	BSW0548446 ফটো উপলব্ধ	666 নাম : পদ্ম বা: কটোবাল পিতাৰ নাম: বন বা: কটোবাল ঘৰ নং : ১০৭ বয়স : 63 লিঙ্গ : পুৰুষ	BSW7438939 ফটো উপলব্ধ
667 নাম : ডম্বৰ কুমাৰী স্বামীৰ নাম: পদ্ম বাহাদুৰ কটোবাল ঘৰ নং : ১০৭ বয়স : 60 লিঙ্গ : মহিলা	BSW7438940 ফটো উপলব্ধ	S 668 নাম : গায়ত্ৰী দেৱী পিতাৰ নাম: পদ্ম বাঃ কাতোৱাল ঘৰ নং : ১০৭ বয়স : 81 লিঙ্গ : মহিলা	BSW0163360 ফটো উপলব্ধ	669 নাম : মনজু মায়ী দেবী স্বামীৰ নাম: ৰাজেন কতুৱাল ঘৰ নং : ১০৭ বয়স : 31 লিঙ্গ : মহিলা	BSW0271841 ফটো উপলব্ধ
670 নাম : সংগীতা দেৱী পিতাৰ নাম: পদেম বাঃ কাতোৱাল ঘৰ নং : ১০৭ বয়স : 29 লিঙ্গ : মহিলা	BSW0163394 ফটো উপলব্ধ	671 নাম : ৰাজেন কাতোৱাল পিতাৰ নাম: পদ্মবাহাদুৰ কাতোৱাল ঘৰ নং : ১০৭ বয়স : 27 লিঙ্গ : পুৰুষ	BSW1565419 ফটো উপলব্ধ	672 নাম : পুথি ৰাজ কটোৱাল পিতাৰ নাম: পদ্ম বাঃ কটোৱাল ঘৰ নং : 107 বয়স : 23 লিঙ্গ : পুৰুষ	BSW3881224 ফটো উপলব্ধ
673 নাম : পদ্ম ভাণ্ডাৰী পিতাৰ নাম: বল বাহাদুৰ ভাণ্ডাৰী ঘৰ নং : 107 বয়স : 22 লিঙ্গ : পুৰুষ	BSW3887825 ফটো উপলব্ধ	674 নাম : পৰিত্ৰা যোগী স্বামীৰ নাম: টেক বগ যোগী ঘৰ নং : ১০৮ বয়স : 80 লিঙ্গ : মহিলা	BSW7438973 ফটো উপলব্ধ	675 নাম : মীৰা দেৱী পিতাৰ নাম: টেক বগ যোগী ঘৰ নং : ১০৮ বয়স : 47 লিঙ্গ : মহিলা	BSW7438984 ফটো উপলব্ধ
676 নাম : দিপকু যোগী পিতাৰ নাম: টেক বগ যোগী ঘৰ নং : ১০৮ বয়স : 45 লিঙ্গ : পুৰুষ	BSW7438995 ফটো উপলব্ধ	677 নাম : ৰুদ্ৰ যোগী পিতাৰ নাম: টেক বগ যোগী ঘৰ নং : ১০৮ বয়স : 43 লিঙ্গ : পুৰুষ	BSW7439001 ফটো উপলব্ধ	678 নাম : চন্দ্ৰ মায়ী জগী স্বামীৰ নাম: দীপক জগী ঘৰ নং : ১০৮ বয়স : 36 লিঙ্গ : মহিলা	BSW0008599 ফটো উপলব্ধ
679 নাম : ৰাহুল যোগী পিতাৰ নাম: ৰুদ্ৰ বাহাদুৰ যোগী ঘৰ নং : ১০৮ বয়স : 23 লিঙ্গ : মহিলা	BSW0549386 ফটো উপলব্ধ	680 নাম : তেজ বাহাদুৰ বদাথকি পিতাৰ নাম: চন্দ্ৰ বাহাদুৰ বদাথকি ঘৰ নং : ১০৯ বয়স : 48 লিঙ্গ : পুৰুষ	BSW0009076 ফটো উপলব্ধ	681 নাম : গীতা দেৱী স্বামীৰ নাম: তেজ বাহাদুৰ বদাথকী ঘৰ নং : ১০৯ বয়স : 43 লিঙ্গ : মহিলা	BSW0009126 ফটো উপলব্ধ
682 নাম : ৰেণুকা দেবী স্বামীৰ নাম: ৰুপ কুমাৰ চেত্ৰী ঘৰ নং : ১০৯ বয়স : 42 লিঙ্গ : মহিলা	BSW0512590 ফটো উপলব্ধ	683 নাম : গনেশ চেত্ৰী পিতাৰ নাম: চন্দ্ৰ বাহাদুৰ চেত্ৰী ঘৰ নং : ১০৯ বয়স : 39 লিঙ্গ : পুৰুষ	BSW7439078 ফটো উপলব্ধ	684 নাম : ভাগীৰথী দেবী স্বামীৰ নাম: গনেশ চেত্ৰী ঘৰ নং : ১০৯ বয়স : 38 লিঙ্গ : মহিলা	BSW0271882 ফটো উপলব্ধ
685 নাম : ৰুপ কুমাৰ চেত্ৰী পিতাৰ নাম: চন্দ্ৰ বাহাদুৰ ঘৰ নং : ১০৯ বয়স : 36 লিঙ্গ : পুৰুষ	BSW7439067 ফটো উপলব্ধ	686 নাম : বালিৰাম ছেত্ৰী পিতাৰ নাম: চন্দ্ৰ বাঃ ছেত্ৰী ঘৰ নং : ১০৯ বয়স : 35 লিঙ্গ : পুৰুষ	BSW7439103 ফটো উপলব্ধ	687 নাম : গংগা দেৱী পিতাৰ নাম: চন্দ্ৰ বাহাদুৰ বদাথকী ঘৰ নং : ১০৯ বয়স : 31 লিঙ্গ : মহিলা	BSW0009316 ফটো উপলব্ধ
688 নাম : বিনীতা থাপা স্বামীৰ নাম: বালিৰাম ছেত্ৰী ঘৰ নং : 109 বয়স : 26 লিঙ্গ : মহিলা	PY10108126 ফটো উপলব্ধ	E 689 নাম : হীৰামায়ী তিমচিনা স্বামীৰ নাম: ৰাম বাহাদুৰ তিমচিনা ঘৰ নং : ১১০ বয়স : 79 লিঙ্গ : মহিলা	BSW7439158 ফটো উপলব্ধ	690 নাম : ডিকবাহাদুৰ তিমচিনা পিতাৰ নাম: চৰিত মান তিমচিনা ঘৰ নং : ১১০ বয়স : 70 লিঙ্গ : পুৰুষ	BSW7439227 ফটো উপলব্ধ



691 নাম : হীমা দেবী স্বামীৰ নাম: ডিক বাহাদুৰ তিমচিনা ঘৰ নং : ১১০ বয়স : 65 লিঙ্গ : মহিলা	BSW7439216	E 692 নাম : বাম বাঃ অধিকাৰী পিতাৰ নাম: ইমান ধোজ অধিকাৰী ঘৰ নং : ১১০ বয়স : 56 লিঙ্গ : পুৰুষ	BSW7439125	693 নাম : হৰি বাঃ অধিকাৰী পিতাৰ নাম: ইমানধোজ অধিকাৰী ঘৰ নং : ১১০ বয়স : 53 লিঙ্গ : মহিলা	BSW7439136
694 নাম : কৃষ্ণ বাহাদুৰ তিমচিনা পিতাৰ নাম: বাম বাহাদুৰ তিমচিনা ঘৰ নং : ১১০ বয়স : 50 লিঙ্গ : পুৰুষ	BSW7439169	695 নাম : সীতা দেবী মাতৃৰ নাম: হিৰামায়া তিমচিনা ঘৰ নং : ১১০ বয়স : 50 লিঙ্গ : মহিলা	BSW0010686	696 নাম : বৃদ্ধ তিমচিনা পিতাৰ নাম: বাম বাহাদুৰ তিমচিনা ঘৰ নং : ১১০ বয়স : 48 লিঙ্গ : পুৰুষ	BSW7439170
E 697 নাম : কুলেন বড়ো পিতাৰ নাম: মল্লি বাম বড়ো ঘৰ নং : ১১০ বয়স : 47 লিঙ্গ : পুৰুষ	BSW0464206	698 নাম : সন্ত বাহাদুৰ তিমচিনা পিতাৰ নাম: বাম বাহাদুৰ তিমচিনা ঘৰ নং : ১১০ বয়স : 45 লিঙ্গ : পুৰুষ	BSW7439181	699 নাম : ৰাজ কুমাৰ তিমচিনা পিতাৰ নাম: বাম বাহাদুৰ তিমচিনা ঘৰ নং : ১১০ বয়স : 43 লিঙ্গ : পুৰুষ	BSW7439192
700 নাম : মীনা দেবী স্বামীৰ নাম: বৃদ্ধ বাহাদুৰ তিমচিনা ঘৰ নং : ১১০ বয়স : 36 লিঙ্গ : মহিলা	BSW7439147	S 701 নাম : দুৰ্গা দেবী পিতাৰ নাম: বাম বাহাদুৰ তিমচিনা ঘৰ নং : ১১০ বয়স : 35 লিঙ্গ : মহিলা	BSW1565588	702 নাম : ৰাজেন তিমচিনা পিতাৰ নাম: বাম বাহাদুৰ তিমচিনা ঘৰ নং : ১১০ বয়স : 34 লিঙ্গ : পুৰুষ	BSW1565599
703 নাম : বুপা দেবী স্বামীৰ নাম: কৃষ্ণ বাঃ তিমচিনা ঘৰ নং : ১১০ বয়স : 34 লিঙ্গ : মহিলা	BSW0145631	704 নাম : সুনিতা দেবী স্বামীৰ নাম: ৰাজ কুমাৰ টিমচীনা ঘৰ নং : ১১০ বয়স : 28 লিঙ্গ : মহিলা	BSW0495788	705 নাম : লক্ষ্মী বড়ো মাতৃৰ নাম: সীতা দেবী ঘৰ নং : ১১০ বয়স : 25 লিঙ্গ : মহিলা	BSW0271783
706 নাম : অজয় অধিকাৰি পিতাৰ নাম: বাম বাহাদুৰ অধিকাৰি ঘৰ নং : ১১০ বয়স : 25 লিঙ্গ : পুৰুষ	BSW0505438	707 নাম : পুনম দেবী স্বামীৰ নাম: ৰাজেন তিমচিনা ঘৰ নং : 110 বয়স : 24 লিঙ্গ : মহিলা	PYI0104042	708 নাম : মইনা দেবী স্বামীৰ নাম: ফনিন্দ্র তিমচিনা ঘৰ নং : 110 বয়স : 21 লিঙ্গ : মহিলা	PYI0141713
709 নাম : ফনিন্দ্র তিমচিনা পিতাৰ নাম: দিকাবাহাদুৰ তিমচিনা ঘৰ নং : 110 বয়স : 19 লিঙ্গ : পুৰুষ	PYI0141705	710 নাম : লাল বাহাদুৰ বিষ্ট পিতাৰ নাম: নৰ বাহাদুৰ বিষ্ট ঘৰ নং : ১১১ বয়স : 68 লিঙ্গ : পুৰুষ	BSW7439238	711 নাম : তুলচী দেবী স্বামীৰ নাম: লাল বাহাদুৰ বিষ্ট ঘৰ নং : ১১১ বয়স : 58 লিঙ্গ : মহিলা	BSW7439249
712 নাম : বিজু বিষ্ট পিতাৰ নাম: লাল বাহাদুৰ বিষ্ট ঘৰ নং : ১১১ বয়স : 40 লিঙ্গ : পুৰুষ	BSW7439250	713 নাম : ডম্বৰ বিষ্ট পিতাৰ নাম: লাল বাহাদুৰ বিষ্ট ঘৰ নং : ১১১ বয়স : 36 লিঙ্গ : পুৰুষ	BSW7445398	714 নাম : অপচৰা দেবী স্বামীৰ নাম: নৰ বাহাদুৰ বিষ্ট ঘৰ নং : ১১২ বয়স : 91 লিঙ্গ : মহিলা	BSW7439261
715 নাম : গোপাল বিষ্ট পিতাৰ নাম: নৰ বাহাদুৰ বিষ্ট ঘৰ নং : ১১২ বয়স : 61 লিঙ্গ : পুৰুষ	BSW7439272	716 নাম : পবিত্ৰা দেবী স্বামীৰ নাম: গোপাল বিষ্ট ঘৰ নং : ১১২ বয়স : 52 লিঙ্গ : মহিলা	BSW7439307	717 নাম : ভদ্রমায়া দেবী পিতাৰ নাম: নৰ বাহাদুৰ বিষ্ট ঘৰ নং : ১১২ বয়স : 48 লিঙ্গ : মহিলা	BSW7439283
718 নাম : মধুমায়া দেবী পিতাৰ নাম: নৰ বাহাদুৰ বিষ্ট ঘৰ নং : ১১২ বয়স : 46 লিঙ্গ : মহিলা	BSW7439294	719 নাম : ৰাজীৱ বিষ্টা পিতাৰ নাম: গোপাল বিষ্টা ঘৰ নং : ১১২ বয়স : 25 লিঙ্গ : পুৰুষ	BSW0271643	720 নাম : বাম বাহাদুৰ বচনেত পিতাৰ নাম: জগত বাহাদুৰ বচনেত ঘৰ নং : ১১৩ বয়স : 62 লিঙ্গ : পুৰুষ	BSW7439330



721 নাম : টিকা দেৱী স্বামীৰ নাম : ৰাম বাহাদুৰ বচনেত ঘৰ নং : ১১৩ বয়স : 60 লিঙ্গ : মহিলা	BSW7439341 ফটো উপলব্ধ	722 নাম : তীৰ্থা বাহাদুৰ বচনেত পিতাৰ নাম : ৰাম বাহাদুৰ বচনেত ঘৰ নং : ১১৩ বয়স : 41 লিঙ্গ : পুৰুষ	BSW7439352 ফটো উপলব্ধ	723 নাম : কৈলাছ বচনেত পিতাৰ নাম : ৰাম বাহাদুৰ বচনেত ঘৰ নং : ১১৩ বয়স : 39 লিঙ্গ : পুৰুষ	BSW7439363 ফটো উপলব্ধ
724 নাম : প্ৰকাশ বাসনেত পিতাৰ নাম : ৰাম বাঃ বচনেত ঘৰ নং : ১১৩ বয়স : 35 লিঙ্গ : পুৰুষ	BSW7439374 ফটো উপলব্ধ	725 নাম : সাৰদা দেৱী স্বামীৰ নাম : তীৰ্থ বাহাদুৰ বচনেত ঘৰ নং : ১১৩ বয়স : 34 লিঙ্গ : মহিলা	BSW7445605 ফটো উপলব্ধ	726 নাম : পূজা দেৱী স্বামীৰ নাম : প্ৰকাশ বস্নেত ঘৰ নং : 113 বয়স : 29 লিঙ্গ : মহিলা	PYI0103804 ফটো উপলব্ধ
727 নাম : ডম্বৰ ধামালা পিতাৰ নাম : দিল ধামালা ঘৰ নং : ১১৫ বয়স : 55 লিঙ্গ : পুৰুষ	BSW7439396 ফটো উপলব্ধ	728 নাম : ডম্বৰী দেৱী স্বামীৰ নাম : ডাম্বৰ বাহাদুৰ ধামালা ঘৰ নং : ১১৫ বয়স : 48 লিঙ্গ : মহিলা	BSW7439409 ফটো উপলব্ধ	729 নাম : ৰাম বাহাদুৰ ধামালা পিতাৰ নাম : ডাম্বৰ বাহাদুৰ ধামালা ঘৰ নং : ১১৫ বয়স : 23 লিঙ্গ : পুৰুষ	BSW0450205 ফটো উপলব্ধ
730 নাম : অনিল ধমলা পিতাৰ নাম : ডম্বৰ বাহাদুৰ ধমলা ঘৰ নং : 115 বয়স : 19 লিঙ্গ : পুৰুষ	PYI0129932 ফটো উপলব্ধ	731 নাম : হৰ্কমায়ো দেৱী স্বামীৰ নাম : কুল বাহাদুৰ ঘৰ নং : ১১৬ বয়স : 60 লিঙ্গ : মহিলা	BSW7439410 ফটো উপলব্ধ	732 নাম : সিংহ বাহাদুৰ ধমলা পিতাৰ নাম : দিল বাহাদুৰ ছেত্ৰী ঘৰ নং : ১১৭ বয়স : 75 লিঙ্গ : পুৰুষ	BSW7439421 ফটো উপলব্ধ
733 নাম : মানোমায়ী দেৱী স্বামীৰ নাম : শিংগ বাহাদুৰ ধমলা ঘৰ নং : ১১৭ বয়স : 70 লিঙ্গ : মহিলা	BSW7439432 ফটো উপলব্ধ	734 নাম : দেবৰাজ ধমলা পিতাৰ নাম : সিংহ বাহাদুৰ ধমলা ঘৰ নং : ১১৭ বয়স : 37 লিঙ্গ : পুৰুষ	BSW0015537 ফটো উপলব্ধ	735 নাম : কুমাৰী দেৱী স্বামীৰ নাম : দেবৰাজ ধামালা ঘৰ নং : ১১৭ বয়স : 33 লিঙ্গ : মহিলা	BSW0459446 ফটো উপলব্ধ
736 নাম : টনকামায়ী দেৱী পিতাৰ নাম : সিং বাহাদুৰ ধমলা ঘৰ নং : ১১৭ বয়স : 31 লিঙ্গ : মহিলা	BSW0015727 ফটো উপলব্ধ	737 নাম : গোপাল ধামালা পিতাৰ নাম : শিংগ বাহাদুৰ ধামালা ঘৰ নং : ১১৭ বয়স : 27 লিঙ্গ : পুৰুষ	BSW0271700 ফটো উপলব্ধ	738 নাম : কেশৰ নেওপানে পিতাৰ নাম : ডম্বৰ বাঃ নেওপানে ঘৰ নং : ১১৮ বয়স : 75 লিঙ্গ : পুৰুষ	BSW7439476 ফটো উপলব্ধ
739 নাম : গঙ্গামায়ী নেওপানে স্বামীৰ নাম : কেশৰ নেওপানে ঘৰ নং : ১১৮ বয়স : 68 লিঙ্গ : মহিলা	BSW7439487 ফটো উপলব্ধ	740 নাম : ৰত বাহাদুৰ নেওপানে পিতাৰ নাম : কেশৰ নেওপানে ঘৰ নং : ১১৮ বয়স : 52 লিঙ্গ : পুৰুষ	BSW7439498 ফটো উপলব্ধ	741 নাম : জানুকা দেৱী স্বামীৰ নাম : ৰত বাহাদুৰ নেওপানে ঘৰ নং : ১১৮ বয়স : 45 লিঙ্গ : মহিলা	BSW7439523 ফটো উপলব্ধ
742 নাম : বলৰাজ নিয়োপণ্ডে পিতাৰ নাম : কেশৰ চেত্ৰী ঘৰ নং : ১১৮ বয়স : 45 লিঙ্গ : পুৰুষ	BSW7439501 ফটো উপলব্ধ	# 743 নাম : ৰেবা দেৱী স্বামীৰ নাম : বল ৰাজ নেওপানে ঘৰ নং : ১১৮ বয়স : 36 লিঙ্গ : মহিলা	BSW7439534 ফটো উপলব্ধ	744 নাম : খুছি ছেত্ৰী পিতাৰ নাম : ৰত বাহাদুৰ নেওপানে ঘৰ নং : 118 বয়স : 19 লিঙ্গ : মহিলা	PYI0114447 ফটো উপলব্ধ
745 নাম : কৃষ্ণা থাপা পিতাৰ নাম : নৰ বাহাদুৰ থাপা ঘৰ নং : 118খ বয়স : 29 লিঙ্গ : পুৰুষ	BSW0469122 ফটো উপলব্ধ	746 নাম : যমুনা থাপা স্বামীৰ নাম : কৃষ্ণ থাপা ঘৰ নং : 118খ বয়স : 31 লিঙ্গ : মহিলা	PYI0068726 ফটো উপলব্ধ	E 747 নাম : নৰবাহাদুৰ থাপা পিতাৰ নাম : ধনু বাহাদুৰ থাপা ঘৰ নং : ১১৮খ বয়স : 63 লিঙ্গ : পুৰুষ	BSW7439556 ফটো উপলব্ধ
748 নাম : চন্দ্ৰ ধমলা পিতাৰ নাম : গোপাল বাহাদুৰ ধমলা ঘৰ নং : ১১৯ বয়স : 36 লিঙ্গ : মহিলা	BSW0016758 ফটো উপলব্ধ	749 নাম : চান্দী চেত্ৰী স্বামীৰ নাম : চন্দ্ৰ বাহাদুৰ ধামালা ঘৰ নং : ১১৯ বয়স : 28 লিঙ্গ : মহিলা	BSW0435115 ফটো উপলব্ধ	750 নাম : লোক বা : বিষ্ট পিতাৰ নাম : পদুম বাহাদুৰ বিষ্ট ঘৰ নং : ১২০ বয়স : 63 লিঙ্গ : পুৰুষ	BSW7439614 ফটো উপলব্ধ



751 নাম : কৃষ্ণমায়া বিষ্ট স্বামীৰ নাম : লোক বা : বিষ্ট ঘৰ নং : 120 বয়স : 58 লিঙ্গ : মহিলা	BSW7439636 ফটো উপলব্ধ	752 নাম : চন্দ্ৰ বাঃ বিষ্ট পিতাৰ নাম : লোক বাঃ বিষ্ট ঘৰ নং : 120 বয়স : 36 লিঙ্গ : পুৰুষ	BSW7439647 ফটো উপলব্ধ	753 নাম : দিপক বিষ্ট পিতাৰ নাম : লোকবাহাদুৰ বিষ্ট ঘৰ নং : 120 বয়স : 32 লিঙ্গ : পুৰুষ	PYI0141499 ফটো উপলব্ধ
S 754 নাম : প্লাবিতা দেৱী স্বামীৰ নাম : বৃন্দা চুবেদী ঘৰ নং : 121 বয়স : 89 লিঙ্গ : মহিলা	BSW7439669 ফটো উপলব্ধ	755 নাম : কুন্তি দেৱী স্বামীৰ নাম : চানুৰাম ছেত্ৰী ঘৰ নং : 122 বয়স : 63 লিঙ্গ : মহিলা	BSW7439670 ফটো উপলব্ধ	756 নাম : দিপক ছেত্ৰী পিতাৰ নাম : ছানু ৰাম ছেত্ৰী ঘৰ নং : 122 বয়স : 38 লিঙ্গ : পুৰুষ	BSW7439681 ফটো উপলব্ধ
757 নাম : একমায়া দেৱী স্বামীৰ নাম : দিপক চেত্ৰী ঘৰ নং : 122 বয়স : 35 লিঙ্গ : মহিলা	BSW0018937 ফটো উপলব্ধ	758 নাম : মোহন ছেত্ৰী পিতাৰ নাম : চানুৰাম ছেত্ৰী ঘৰ নং : 122 বয়স : 35 লিঙ্গ : পুৰুষ	BSW7445412 ফটো উপলব্ধ	E 759 নাম : লীলামায়া দেৱী স্বামীৰ নাম : উম্বৰ বাহাদুৰ ঘৰ নং : 123 বয়স : 93 লিঙ্গ : মহিলা	BSW7439692 ফটো উপলব্ধ
760 নাম : তীৰ্থ বাহাদুৰ পিতাৰ নাম : উম্বৰ বাহাদুৰ ঘৰ নং : 123 বয়স : 50 লিঙ্গ : পুৰুষ	BSW7439705 ফটো উপলব্ধ	761 নাম : পবিত্ৰা দেৱী স্বামীৰ নাম : তীৰ্থ বাহাদুৰ ঘৰ নং : 123 বয়স : 45 লিঙ্গ : মহিলা	BSW7439716 ফটো উপলব্ধ	762 নাম : সান্তা বাহাদুৰ ছেত্ৰী পিতাৰ নাম : উম্বৰ বাহাদুৰ ছেত্ৰী ঘৰ নং : 123 বয়স : 41 লিঙ্গ : পুৰুষ	BSW7445478 ফটো উপলব্ধ
S 763 নাম : সাবিত্ৰী দেৱী স্বামীৰ নাম : সান্তা বাহাদুৰ ছেত্ৰী ঘৰ নং : 123 বয়স : 81 লিঙ্গ : মহিলা	BSW7445387 ফটো উপলব্ধ	764 নাম : গোমা দেৱী স্বামীৰ নাম : সান্তা বাহাদুৰ ছেত্ৰী ঘৰ নং : 123 বয়স : 30 লিঙ্গ : মহিলা	BSW0484014 ফটো উপলব্ধ	765 নাম : ইস্মিতা দেৱী পিতাৰ নাম : তীৰ্থ বাঃ ছেত্ৰী ঘৰ নং : 123 বয়স : 21 লিঙ্গ : মহিলা	PYI0120493 ফটো উপলব্ধ
766 নাম : বিশাল ছেত্ৰী পিতাৰ নাম : তীৰ্থ বাঃ নয়পনী ঘৰ নং : 123/ বৰেনগাজুলি খুটি বয়স : 19 লিঙ্গ : পুৰুষ	PYI0126102 ফটো উপলব্ধ	767 নাম : গংগা বাহাদুৰ থাপা পিতাৰ নাম : মন বাহাদুৰ থাপা ঘৰ নং : 128 বয়স : 78 লিঙ্গ : পুৰুষ	BSW7439727 ফটো উপলব্ধ	768 নাম : মনোমায়া ছেত্ৰী স্বামীৰ নাম : গঙ্গা বাহাদুৰ ছেত্ৰী ঘৰ নং : 128 বয়স : 68 লিঙ্গ : মহিলা	BSW7439738 ফটো উপলব্ধ
769 নাম : ৰাম বাহাদুৰ ছেত্ৰী পিতাৰ নাম : গঙ্গা বাহাদুৰ ছেত্ৰী ঘৰ নং : 128 বয়স : 46 লিঙ্গ : পুৰুষ	BSW7439749 ফটো উপলব্ধ	E 770 নাম : কৃষ্ণা থাপা পিতাৰ নাম : গংগা বগ্ন ছেত্ৰী ঘৰ নং : 128 বয়স : 44 লিঙ্গ : পুৰুষ	BSW7439750 ফটো উপলব্ধ	771 নাম : ৰাজ চেত্ৰী পিতাৰ নাম : গংগা বাহাদুৰ চেত্ৰী ঘৰ নং : 128 বয়স : 40 লিঙ্গ : পুৰুষ	BSW0019976 ফটো উপলব্ধ
772 নাম : নৰমায়া দেৱী স্বামীৰ নাম : কৃষ্ণা থাপা ঘৰ নং : 128 বয়স : 38 লিঙ্গ : মহিলা	BSW1565602 ফটো উপলব্ধ	773 নাম : ভীমা দেৱী স্বামীৰ নাম : ৰাম বাহাদুৰ ছেত্ৰী ঘৰ নং : 128 বয়স : 37 লিঙ্গ : মহিলা	BSW7445672 ফটো উপলব্ধ	774 নাম : ৰাহুল ছেত্ৰী পিতাৰ নাম : ৰাম বাহাদুৰ ছেত্ৰী ঘৰ নং : 124 ক বয়স : 22 লিঙ্গ : পুৰুষ	BSW3893831 ফটো উপলব্ধ
E 775 নাম : কুল বাহাদুৰ কটোৱাল পিতাৰ নাম : পদ্ম বাহাদুৰ কটোৱাল ঘৰ নং : 125 বয়স : 67 লিঙ্গ : পুৰুষ	BSW7439772 ফটো উপলব্ধ	776 নাম : হিমা কুমাৰী স্বামীৰ নাম : কুল বাহাদুৰ কটোৱাল ঘৰ নং : 125 বয়স : 56 লিঙ্গ : মহিলা	BSW0020438 ফটো উপলব্ধ	777 নাম : তীৰ্থ বাহাদুৰ কটোৱাল পিতাৰ নাম : কুল বাহাদুৰ কটোৱাল ঘৰ নং : 125 বয়স : 40 লিঙ্গ : পুৰুষ	BSW7439783 ফটো উপলব্ধ
778 নাম : ৰাজ কুমাৰ কটোৱাল পিতাৰ নাম : কুল বাহাদুৰ কটোৱাল ঘৰ নং : 125 বয়স : 34 লিঙ্গ : পুৰুষ	BSW7445489 ফটো উপলব্ধ	779 নাম : ধন বাহাদুৰ কটোৱাল পিতাৰ নাম : কুল বাহাদুৰ কটোৱাল ঘৰ নং : 125 বয়স : 31 লিঙ্গ : পুৰুষ	BSW7445309 ফটো উপলব্ধ	780 নাম : পিংকী দেৱী স্বামীৰ নাম : তীৰ্থ বাঃ কটোৱাল ঘৰ নং : 125 বয়স : 30 লিঙ্গ : মহিলা	BSW0162941 ফটো উপলব্ধ



<p>S 781 BSW0410860</p> <p>নাম : বেখা দেবী পিতাৰ নাম: কুল্ল বাহাদুৰ কোটোৱাল ঘৰ নং : ১২৫ বয়স : 26 লিঙ্গ : মহিলা</p> <p>ফটো উপলব্ধ</p>	<p>782 BSW0534701</p> <p>নাম : চান্তী দেবী স্বামীৰ নাম: ৰাজ কুমাৰ কাটওয়াল ঘৰ নং : ১২৫ বয়স : 25 লিঙ্গ : মহিলা</p> <p>ফটো উপলব্ধ</p>	<p>783 BSW0450296</p> <p>নাম : সুস্মিতা দেবী পিতাৰ নাম: সূৰ্য্য বাহাদুৰ ধামালা ঘৰ নং : ১২৭ বয়স : 24 লিঙ্গ : মহিলা</p> <p>ফটো উপলব্ধ</p>
<p>S 784 BSW7439807</p> <p>নাম : টংক বচনেত পিতাৰ নাম: টিকিৰাম বচনেত ঘৰ নং : ১২৮ বয়স : 52 লিঙ্গ : পুৰুষ</p> <p>ফটো উপলব্ধ</p>	<p>785 BSW7439818</p> <p>নাম : মনোমায়ী বচনেত স্বামীৰ নাম: টংক বচনেত ঘৰ নং : ১২৮ বয়স : 50 লিঙ্গ : মহিলা</p> <p>ফটো উপলব্ধ</p>	<p>S 786 BSW1565431</p> <p>নাম : দীপামায়ী দেবী স্বামীৰ নাম: শংকৰ ধৰালা ঘৰ নং : ১২৮ বয়স : 33 লিঙ্গ : মহিলা</p> <p>ফটো উপলব্ধ</p>
<p>787 BSW1565340</p> <p>নাম : মঞ্জু দেবী স্বামীৰ নাম: মোহন চেত্ৰী ঘৰ নং : ১২৮ বয়স : 31 লিঙ্গ : মহিলা</p> <p>ফটো উপলব্ধ</p>	<p>788 BSW0513952</p> <p>নাম : অঞ্জু দেবী পিতাৰ নাম: টংক বাহাদুৰ বসনেত ঘৰ নং : 128 বয়স : 31 লিঙ্গ : মহিলা</p> <p>ফটো উপলব্ধ</p>	<p>789 PYI0010512</p> <p>নাম : ৰাজু বসনেত পিতাৰ নাম: ট্যাক বাহাদুৰ বসনেত ঘৰ নং : 128 বয়স : 28 লিঙ্গ : পুৰুষ</p> <p>ফটো উপলব্ধ</p>
<p>790 BSW7444839</p> <p>নাম : উমা দেবী স্বামীৰ নাম: সূৰ্য্য বাহাদুৰ ধমলা ঘৰ নং : ১২৮ বয়স : 48 লিঙ্গ : মহিলা</p> <p>ফটো উপলব্ধ</p>	<p>791 PYI0003699</p> <p>নাম : মুণ্ডা কৰ্মকাৰ স্বামীৰ নাম: বাৰবল কৰ্মকাৰ ঘৰ নং : ১২৯ বয়স : 60 লিঙ্গ : মহিলা</p> <p>ফটো উপলব্ধ</p>	<p>792 BSW7439852</p> <p>নাম : মনমায়ীদেবী বচনেত স্বামীৰ নাম: ডম্বৰ বাহাদুৰ বচনেত ঘৰ নং : ১২৯ বয়স : 55 লিঙ্গ : মহিলা</p> <p>ফটো উপলব্ধ</p>
<p>793 BSW7439841</p> <p>নাম : কৃষ্ণ বাহাদুৰ বচনেত পিতাৰ নাম: ডম্বৰ বা: বচনেত ঘৰ নং : ১২৯ বয়স : 44 লিঙ্গ : পুৰুষ</p> <p>ফটো উপলব্ধ</p>	<p>794 BSW0163691</p> <p>নাম : ভাৰতি দেবী স্বামীৰ নাম: কৃষ্ণ বাঃ বাসনেত ঘৰ নং : ১২৯ বয়স : 41 লিঙ্গ : মহিলা</p> <p>ফটো উপলব্ধ</p>	<p>S 795 BSW0549568</p> <p>নাম : ৰাজু কৰ্মকাৰ অন্যান্য: অম্বিকা কৰ্মকাৰ ঘৰ নং : ১২৯ বয়স : 41 লিঙ্গ : পুৰুষ</p> <p>ফটো উপলব্ধ</p>
<p>796 BSW0549642</p> <p>নাম : অম্বিকা কৰ্মকাৰ স্বামীৰ নাম: ৰাজু কৰ্মকাৰ ঘৰ নং : ১২৯ বয়স : 41 লিঙ্গ : মহিলা</p> <p>ফটো উপলব্ধ</p>	<p>797 PYI0005041</p> <p>নাম : ইন্দ্ৰ কৰ্মকাৰ পিতাৰ নাম: বাৰবল কৰ্মকাৰ ঘৰ নং : ১২৯ বয়স : 41 লিঙ্গ : পুৰুষ</p> <p>ফটো উপলব্ধ</p>	<p>798 PYI0004424</p> <p>নাম : লক্ষী কৰ্মকাৰ স্বামীৰ নাম: ইন্দ্ৰ কৰ্মকাৰ ঘৰ নং : ১২৯ বয়স : 38 লিঙ্গ : মহিলা</p> <p>ফটো উপলব্ধ</p>
<p>799 PYI0004408</p> <p>নাম : বিষ্ণু কৰ্মকাৰ পিতাৰ নাম: বাৰবল কৰ্মকাৰ ঘৰ নং : ১২৯ বয়স : 29 লিঙ্গ : পুৰুষ</p> <p>ফটো উপলব্ধ</p>	<p>S 800 BSW0415869</p> <p>নাম : লীলা মায়ী দেবী মাতৃৰ নাম: মন মায়ী বসনেত ঘৰ নং : ১২৯ বয়স : 27 লিঙ্গ : মহিলা</p> <p>ফটো উপলব্ধ</p>	<p>801 PYI0004689</p> <p>নাম : সুনিতা কৰ্মকাৰ স্বামীৰ নাম: বিষ্ণু কৰ্মকাৰ ঘৰ নং : ১২৯ বয়স : 27 লিঙ্গ : মহিলা</p> <p>ফটো উপলব্ধ</p>
<p>802 BSW0417253</p> <p>নাম : উশা দেবী স্বামীৰ নাম: সুবজ্যমান চেত্ৰী ঘৰ নং : ১২৯ বয়স : 33 লিঙ্গ : মহিলা</p> <p>ফটো উপলব্ধ</p>	<p>803 BSW7444873</p> <p>নাম : সূৰ্য্য বাহাদুৰ ধমলা পিতাৰ নাম: শিংশী বাহাদুৰ ধমলা ঘৰ নং : ১২৯ বয়স : 49 লিঙ্গ : পুৰুষ</p> <p>ফটো উপলব্ধ</p>	<p>804 BSW7439863</p> <p>নাম : খনক বাহাদুৰ ছেত্ৰী পিতাৰ নাম: গনেশ বাহাদুৰ ছেত্ৰী ঘৰ নং : ১৩০ বয়স : 56 লিঙ্গ : পুৰুষ</p> <p>ফটো উপলব্ধ</p>
<p>805 BSW7439874</p> <p>নাম : মেনেকা দেবী স্বামীৰ নাম: খনক বাহাদুৰ কোটোৱাল ঘৰ নং : ১৩০ বয়স : 47 লিঙ্গ : মহিলা</p> <p>ফটো উপলব্ধ</p>	<p>806 BSW0190868</p> <p>নাম : দুৰ্গা দেবী পিতাৰ নাম: খনক বা. কাটুৱাল ঘৰ নং : ১৩০ বয়স : 28 লিঙ্গ : মহিলা</p> <p>ফটো উপলব্ধ</p>	<p>807 BSW0547356</p> <p>নাম : পূজা দেবী পিতাৰ নাম: কনক বাহাদুৰ কোটোৱাল ঘৰ নং : ১৩০ বয়স : 24 লিঙ্গ : মহিলা</p> <p>ফটো উপলব্ধ</p>
<p>808 BSW0505248</p> <p>নাম : অমত চেত্ৰী পিতাৰ নাম: লোক বাহাদুৰ ধামালা ঘৰ নং : ১৩৫ বয়স : 25 লিঙ্গ : পুৰুষ</p> <p>ফটো উপলব্ধ</p>	<p>809 BSW0338020</p> <p>নাম : সম্ভাৰ বড়ো পিতাৰ নাম: ডাৰিৰ বড়ো ঘৰ নং : ১৪৩ বয়স : 74 লিঙ্গ : পুৰুষ</p> <p>ফটো উপলব্ধ</p>	<p>810 BSW7438906</p> <p>নাম : বিনোদ কঠেত পিতাৰ নাম: গোবিন্দ কঠেত ঘৰ নং : 160 এ বয়স : 38 লিঙ্গ : পুৰুষ</p> <p>ফটো উপলব্ধ</p>



811 নাম : লোচন থপলীয়া পিতাৰ নাম: কুব্ৰেৰ থপলীয়া ঘৰ নং : ২০৯ বয়স : 50 লিঙ্গ : পুৰুষ	PYI0065912 ফটো উপলব্ধ	S 812 নাম : বেদান্ত থপলীয়া পিতাৰ নাম: ছবি থপলীয়া ঘৰ নং : ২২৭ বয়স : 48 লিঙ্গ : পুৰুষ	BSW7443007 ফটো উপলব্ধ	S 813 নাম : জানকা থপলীয়া স্বামীৰ নাম: বেদান্ত থপলীয়া ঘৰ নং : ২২৭ বয়স : 38 লিঙ্গ : মহিলা	BSW7445025 ফটো উপলব্ধ
814 নাম : হিৰিমা বৰো স্বামীৰ নাম: উমেশ বৰো ঘৰ নং : 260 বয়স : 27 লিঙ্গ : মহিলা	PYI0115915 ফটো উপলব্ধ	815 নাম : বিমল বড়ো পিতাৰ নাম: দৰ্শি বড়ো ঘৰ নং : ২৭০ বয়স : 59 লিঙ্গ : পুৰুষ	BSW7239056 ফটো উপলব্ধ	816 নাম : ফুলাই বড়ো স্বামীৰ নাম: বিমল বড়ো ঘৰ নং : ২৭০ বয়স : 54 লিঙ্গ : মহিলা	BSW7239067 ফটো উপলব্ধ
S 817 নাম : নিলিমা গোস্বাই স্বামীৰ নাম: বনবাৰি গোস্বাই ঘৰ নং : ২৭১ বয়স : 36 লিঙ্গ : মহিলা	BSW3859048 ফটো উপলব্ধ	818 নাম : মিথিংগা গয়াৰী পিতাৰ নাম: মাজেন গয়াৰী ঘৰ নং : ২৭৮ বয়স : 29 লিঙ্গ : পুৰুষ	FQM0214312 ফটো উপলব্ধ	819 নাম : বিজলী গয়াৰী স্বামীৰ নাম: পবিত্ৰ গয়াৰী ঘৰ নং : ২৭৮ বয়স : 28 লিঙ্গ : মহিলা	FQM0207720 ফটো উপলব্ধ
820 নাম : উদাংস্ত্ৰী বৰো স্বামীৰ নাম: উত্তম বৰো ঘৰ নং : 278 বয়স : 21 লিঙ্গ : মহিলা	PYI0118844 ফটো উপলব্ধ	821 নাম : বেঞ্জামিন বসুমতাৰী পিতাৰ নাম: তপন বসুমতাৰী ঘৰ নং : 308 বয়স : 19 লিঙ্গ : পুৰুষ	PYI0143297 ফটো উপলব্ধ	822 নাম : তেজ চেত্ৰী পিতাৰ নাম: চন্দ্ৰ বাহাদুৰ চেত্ৰী ঘৰ নং : ৩২৮ ক বয়স : 45 লিঙ্গ : পুৰুষ	BSW3861200 ফটো উপলব্ধ
823 নাম : গোমা দেৱী স্বামীৰ নাম: তেজ বাহাদুৰ চেত্ৰী ঘৰ নং : ৩২৮ ক বয়স : 43 লিঙ্গ : মহিলা	BSW3861218 ফটো উপলব্ধ	824 নাম : লক্ষ্মী দেৱী পিতাৰ নাম: তেজ বাহাদুৰ চেত্ৰী ঘৰ নং : ৩২৮ ক বয়স : 24 লিঙ্গ : মহিলা	BSW3861226 ফটো উপলব্ধ	825 নাম : নিকিতা দেৱী পিতাৰ নাম: তেজ বাহাদুৰ চেত্ৰী ঘৰ নং : ৩২৮ ক বয়স : 23 লিঙ্গ : মহিলা	BSW3861234 ফটো উপলব্ধ
S 826 নাম : চান চক্ৰবৰ্তী পিতাৰ নাম: প্ৰদীপ চক্ৰবৰ্তী ঘৰ নং : 382 বয়স : 24 লিঙ্গ : পুৰুষ	BSW0523076 ফটো উপলব্ধ	827 নাম : অৰ্চনা মণ্ডল স্বামীৰ নাম: ইন্দ্ৰজিৎ মণ্ডল ঘৰ নং : ৫৮৩ বয়স : 30 লিঙ্গ : মহিলা	BSW0461632 ফটো উপলব্ধ	828 নাম : লক্ষ্মী দেৱী স্বামীৰ নাম: ৰুদ্ৰ তিমচিনা ঘৰ নং : 27 29 বয়স : 26 লিঙ্গ : মহিলা	PYI0011148 ফটো উপলব্ধ
829 নাম : ইলিয়া বড়ো পিতাৰ নাম: সন্ধ্যা বড়ো ঘৰ নং : ঘৰ নং 61 বয়স : 22 লিঙ্গ : পুৰুষ	PYI0121335 ফটো উপলব্ধ	830 নাম : অমত বড়ো পিতাৰ নাম: সন্ধ্যা বড়ো ঘৰ নং : ঘৰ নং 61 বয়স : 20 লিঙ্গ : পুৰুষ	PYI0121327 ফটো উপলব্ধ		



831	1	PYI0145318	নাম : সৌৰাংসা ৰামচিয়াৰী পিতাৰ নাম: ৰতি ৰাম ৰামচিয়াৰী ঘৰ নং : 48 বয়স : 24 লিঙ্গ : পুৰুষ	ফটো উপলব্ধ
832	1	PYI0145326	নাম : মিন ৰামচিয়াৰী স্বামীৰ নাম: ৰাতিৰাম ৰামচিয়াৰী ঘৰ নং : 48 বয়স : 44 লিঙ্গ : মহিলা	ফটো উপলব্ধ
833	1	PYI0145797	নাম : ৰামা ঘোৰচানে পিতাৰ নাম: ৰাম বাহাদুৰ ঘোৰচানে ঘৰ নং : 65 বয়স : 18 লিঙ্গ : মহিলা	ফটো উপলব্ধ
834	1	PYI0146241	নাম : পবন বিষ্ণু পিতাৰ নাম: লোক বাহাদুৰ বিষ্ণু ঘৰ নং : 120 বয়স : 22 লিঙ্গ : পুৰুষ	ফটো উপলব্ধ
835	1	PYI0146274	নাম : প্ৰেম নেউপানে পিতাৰ নাম: জ্ঞান প্ৰসাদ নেউপানে ঘৰ নং : 22 বয়স : 19 লিঙ্গ : পুৰুষ	ফটো উপলব্ধ
S 836	1	PYI0046151	নাম : চন্দা পোখ্ৰেল পিতাৰ নাম: হৰু পোখ্ৰেল ঘৰ নং : 101 বয়স : 21 লিঙ্গ : মহিলা	ফটো উপলব্ধ
837	1	PYI0162719	নাম : সুশিলা ছেত্ৰী স্বামীৰ নাম: চন্দ্ৰ বৰ বিষ্ণু ঘৰ নং : 36 বয়স : 40 লিঙ্গ : মহিলা	ফটো উপলব্ধ
838	1	PYI0164244	নাম : সৃষ্টি থাপা পিতাৰ নাম: কৃষ্ণ থাপা ঘৰ নং : 36 বয়স : 21 লিঙ্গ : মহিলা	ফটো উপলব্ধ
839	1	PYI0114843	নাম : দুৰ্গা দেবী স্বামীৰ নাম: গোবিন্দ বিষ্ণু ঘৰ নং : 98 বয়স : 20 লিঙ্গ : মহিলা	ফটো উপলব্ধ
840	1	PYI0096966	নাম : সন্তোষ ধমলা পিতাৰ নাম: সূৰ্য্য ধমলা ঘৰ নং : 125 বয়স : 19 লিঙ্গ : পুৰুষ	ফটো উপলব্ধ
S 841	1	BSW8244346	নাম : দুৰ্গা স্বামীৰ নাম: কৃষ্ণ ঘৰ নং : 198 বয়স : 65 লিঙ্গ : মহিলা	ফটো উপলব্ধ
S 842	1	BSW8246535	নাম : মদন চিটোলা পিতাৰ নাম: কৃষ্ণ চিটোলা ঘৰ নং : 198 বয়স : 37 লিঙ্গ : পুৰুষ	ফটো উপলব্ধ
S 843	1	BSW0192773	নাম : ৰমেশ চিটোলা পিতাৰ নাম: কৃষ্ণ চিটোলা ঘৰ নং : 198 বয়স : 38 লিঙ্গ : পুৰুষ	ফটো উপলব্ধ
S 844	1	BSW0187542	নাম : গায়ত্ৰী দেৱী স্বামীৰ নাম: মদন চিটোলা ঘৰ নং : 198 বয়স : 29 লিঙ্গ : মহিলা	ফটো উপলব্ধ
S 845	1	BSW8246546	নাম : জীৱন চিটোলা পিতাৰ নাম: কৃষ্ণ চিটোলা ঘৰ নং : 198 বয়স : 35 লিঙ্গ : পুৰুষ	ফটো উপলব্ধ
846	1	PYI0175919	নাম : ভানকলা দেৱী স্বামীৰ নাম: হৰু পোখ্ৰেল ঘৰ নং : 8 বয়স : 29 লিঙ্গ : মহিলা	ফটো উপলব্ধ
847	1	BSW0507764	নাম : ললিতা চেত্ৰী স্বামীৰ নাম: অমৃত চেত্ৰী ঘৰ নং : 126 বয়স : 24 লিঙ্গ : মহিলা	ফটো উপলব্ধ
848	1	BSW0576041	নাম : অমিত চেত্ৰী পিতাৰ নাম: লোক বাহাদুৰ ধমলা ঘৰ নং : 126 বয়স : 32 লিঙ্গ : পুৰুষ	ফটো উপলব্ধ
849	1	BSW0521302	নাম : ৰাধিকা চেত্ৰী স্বামীৰ নাম: লোক বাহাদুৰ ধমলা ঘৰ নং : 126 বয়স : 60 লিঙ্গ : মহিলা	ফটো উপলব্ধ
850	1	PYI0180448	নাম : মেনকা ছেত্ৰী স্বামীৰ নাম: কুল বাহাদুৰ ছেত্ৰী ঘৰ নং : 86 বয়স : 31 লিঙ্গ : মহিলা	ফটো উপলব্ধ
851	1	PYI0181156	নাম : ৰোশন শৰ্মা মাতৃৰ নাম: বদমায়া দেবী ঘৰ নং : 79 বয়স : 20 লিঙ্গ : পুৰুষ	ফটো উপলব্ধ
852	1	PYI0181610	নাম : ভূমিকা খড়কা পিতাৰ নাম: হৰু বাহাদুৰ খড়কা ঘৰ নং : 15 বয়স : 20 লিঙ্গ : মহিলা	ফটো উপলব্ধ
853	1	PYI0182766	নাম : অ্যান্থৰ খাখলাৰী মাতৃৰ নাম: বেচমা খাখলাৰী ঘৰ নং : 49 বয়স : 19 লিঙ্গ : মহিলা	ফটো উপলব্ধ
S 854	1	BSW8246535	নাম : মদন চিটোলা পিতাৰ নাম: কৃষ্ণ চিটোলা ঘৰ নং : 198 বয়স : 37 লিঙ্গ : পুৰুষ	ফটো উপলব্ধ
855	1	BSW0507731	নাম : মন বাহাদুৰ পিতাৰ নাম: হৰু প্ৰচাদ ঘৰ নং : 126 বয়স : 63 লিঙ্গ : পুৰুষ	ফটো উপলব্ধ
856	1	PYI0188102	নাম : সঞ্জয় অধিকাৰী পিতাৰ নাম: ৰামবাহাদুৰ অধিকাৰী ঘৰ নং : 104 বয়স : 19 লিঙ্গ : পুৰুষ	ফটো উপলব্ধ
857	1	PYI0188177	নাম : ধনমায়া ৰায় স্বামীৰ নাম: সঞ্জয় অধিকাৰী ঘৰ নং : 104 বয়স : 19 লিঙ্গ : মহিলা	ফটো উপলব্ধ
858	1	PYI0193011	নাম : খৰ্গেশ্বৰ বৰো মাতৃৰ নাম: বিবাৰী বৰো ঘৰ নং : 54 বয়স : 30 লিঙ্গ : পুৰুষ	ফটো উপলব্ধ
859	1	PYI0192955	নাম : বিবাৰী বৰো অন্যান্য: খৰ্গেশ্বৰ বৰো ঘৰ নং : 54 বয়স : 54 লিঙ্গ : মহিলা	ফটো উপলব্ধ
860	1	PYI0193235	নাম : ৰেখা বড়ো স্বামীৰ নাম: খৰ্গেশ্বৰ বড়ো ঘৰ নং : 54 বয়স : 29 লিঙ্গ : মহিলা	ফটো উপলব্ধ



861	1	PYI0193714
নাম : তিলক বা: বিষ্ণু পিতাৰ নাম: ৰিতুবৰ্ণ বিষ্ণু ঘৰ নং : ২৮ বয়স : 80 লিঙ্গ : পুৰুষ		ফটো উপলব্ধ

862	1	PYI0194043
নাম : দমন নিৰৌলা পিতাৰ নাম: ওম নিৰৌলা ঘৰ নং : 42 বয়স : 20 লিঙ্গ : পুৰুষ		ফটো উপলব্ধ

863	1	PYI0193839
নাম : মেনকা দেৱী স্বামীৰ নাম: ডম্বৰ বিষ্ণু ঘৰ নং : 111 বয়স : 35 লিঙ্গ : মহিলা		ফটো উপলব্ধ

ভোটাৰৰ সাৰাংশ

A) ভোটাৰৰ সংখ্যা

	তালিকাৰ প্ৰকাৰ	তালিকাৰ চিনাক্তকৰণ	ভোটাৰৰ সংখ্যা							
			পুৰুষ	মহিলা	ওয় লিঙ্গ	মুঠ				
I	মূল তালিকা	মূল তালিকা	বিশেষ সংশোধন, 2026 চনৰ পূৰ্বৰ 2025 চনৰ মূল তালিকাৰ লগত থকা সংযোজন সমূহ একত্ৰিতকৰণ কৰা তালিকা।				414	416	0	830
II	যোগ তালিকা	পৰিপূৰক 1	বিশেষ সংক্ষিপ্ত সংশোধন, 2026				13	17	0	30
		পৰিপূৰক 2	অনবিচ্ছিন্ন সংশোধন 2026				2	1	0	3
			মুঠ				15	18	0	33
III	বিয়োজন তালিকা	পৰিপূৰক 1	বিশেষ সংক্ষিপ্ত সংশোধন, 2026				33	43	0	76
		পৰিপূৰক 2	অনবিচ্ছিন্ন সংশোধন 2026				3	1	0	4
			মুঠ				36	44	0	80
IV	লিংগ ক্ষেত্ৰত পৰিবৰ্তনৰ বাবে পাৰ্থক্য					1	-1	0	0	
এই সংশোধনৰ পিছত ভোটাৰ তালিকাত ভোটাৰৰ মুঠ সংখ্যা (I+II-III+IV)						394	389	0	783	

B) শুধৰনীৰ সংখ্যা

তালিকাৰ প্ৰকাৰ	তালিকাৰ চিনাক্তকৰণ	শুধৰনীৰ সংখ্যা
পৰিপূৰক 1	বিশেষ সংক্ষিপ্ত সংশোধন, 2026	7
পৰিপূৰক 2	অনবিচ্ছিন্ন সংশোধন 2026	3
	মুঠ	10

নিৰ্বাচক পঞ্জীয়ন বিষয়াৰ স্বাক্ষৰ

E-মূত, S-স্থানান্তৰিত/ বাসস্থান পৰিবৰ্তন, R-প্ৰতিলিপি, M-নিখোজ, Q-অযোগ্য