



ভোটাৰ তালিকা 2026 S03 অসম

বিধানসভা সমষ্টিৰ নম্বৰ, নাম আৰু সংৰক্ষণৰ স্থিতি : 45 - ভেৰগাওঁ (সাধাৰণ)		খণ্ড নং : 27																			
এই বিধানসভা সমষ্টিত কোন সংসদীয় সমষ্টিৰ অন্তৰ্গত তাৰ নম্বৰ, নাম আৰু সংৰক্ষণ স্থিতি : 4 - দৰং-ওদালগুৰি (সাধাৰণ)																					
1. সংশোধনৰ বিৱৰণ																					
সংশোধনৰ বছৰ	2026	তালিকাৰ চিনাক্তকৰণ																			
ভিত্তি তাৰিখ	01-04-2026	বিশেষ সংশোধন, 2026 চনৰ পূৰ্বৰ 2025 চনৰ মূল তালিকাৰ লগত থকা সংযোজন সমূহ একত্ৰিতকৰণ কৰা তালিকা।																			
সংশোধনৰ প্ৰকাৰ	বিশেষ সংশোধন 2026																				
প্ৰকাশনৰ তাৰিখ	23-03-2026																				
2. খণ্ড আৰু ভোটগ্ৰহন কেন্দ্ৰৰ বিৱৰণ																					
খণ্ডৰ অন্তৰ্গত এলেকা সমূহৰ নম্বৰ আৰু নাম																					
1-শুকলাই খুটি (অংশ)		<table style="width: 100%; border-collapse: collapse;"> <tr> <td>মূল চহৰ/গাওঁ</td> <td>: শুকলাই</td> </tr> <tr> <td>ৱাৰ্ড নং</td> <td>:</td> </tr> <tr> <td>ডাকঘৰ</td> <td>: আঠেৰিঘাট</td> </tr> <tr> <td>পুলিচ থানা</td> <td>: ডিমাকুটি</td> </tr> <tr> <td>ব্লক</td> <td>: ভেৰগাওঁ</td> </tr> <tr> <td>ৰাজহ চক্ৰ</td> <td>: হৰিশিঙা</td> </tr> <tr> <td>জিলা</td> <td>: ওদালগুৰি</td> </tr> <tr> <td>পিনকোড</td> <td>: 784527</td> </tr> </table>				মূল চহৰ/গাওঁ	: শুকলাই	ৱাৰ্ড নং	:	ডাকঘৰ	: আঠেৰিঘাট	পুলিচ থানা	: ডিমাকুটি	ব্লক	: ভেৰগাওঁ	ৰাজহ চক্ৰ	: হৰিশিঙা	জিলা	: ওদালগুৰি	পিনকোড	: 784527
মূল চহৰ/গাওঁ	: শুকলাই																				
ৱাৰ্ড নং	:																				
ডাকঘৰ	: আঠেৰিঘাট																				
পুলিচ থানা	: ডিমাকুটি																				
ব্লক	: ভেৰগাওঁ																				
ৰাজহ চক্ৰ	: হৰিশিঙা																				
জিলা	: ওদালগুৰি																				
পিনকোড	: 784527																				
3. ভোটগ্ৰহন কেন্দ্ৰৰ বিৱৰণ																					
ভোটগ্ৰহন কেন্দ্ৰৰ নম্বৰ আৰু নাম :		ভোটগ্ৰহন কেন্দ্ৰৰ প্ৰকাৰ (পুৰুষ/মহিলা/সাধাৰণ)		সাধাৰণ																	
27 - শুকলাই নেহৰু মেমৰিয়েল হাই স্কুল (সোঁফাল)		খণ্ডৰ অন্তৰ্গত সহায়ক ভোটগ্ৰহন কেন্দ্ৰৰ সংখ্যা :		0																	
ভোটগ্ৰহন কেন্দ্ৰৰ ঠিকনা :																					
শুকলাই নেহৰু মেমৰিয়েল হাই স্কুল, 1, শুকলাই পোঃঅঃ -আঠেৰিঘাট জিলা-ওদালগুৰি ৭৮৪৫২৭																					
4. ভোটাৰৰ সংখ্যা																					
আৰম্ভনি ক্ৰমিক নং	শেষ ক্ৰমিক নং	মুঠ ভোটাৰ																			
		পুৰুষ	মহিলা	ওয় লিঙ্গ	মুঠ																
1	1019	480	504	0	984																

নিৰ্বাচক পঞ্জীয়ন বিষয়াৰ স্বাক্ষৰ

Nazri Naksha

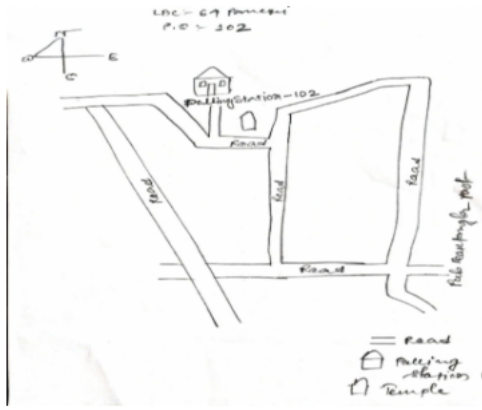

Google Map View

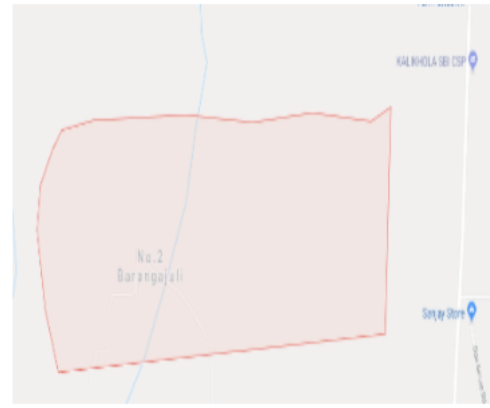

Polling Station Building Front View



ভোটগ্ৰহন কেন্দ্ৰৰ সন্মুখৰ দৃশ্য



Cad View

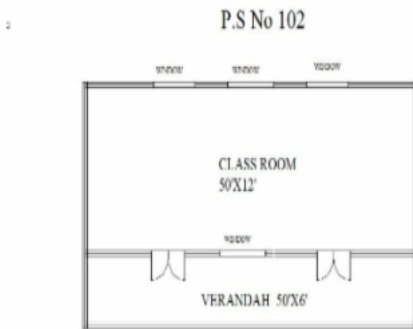

Key MAP View



<p>S 1 PYI0110841</p> <p>নাম : গনেশ গোস্বামী পিতাৰ নাম: উপেন গোস্বামী ঘৰ নং : 04 বয়স : 23 লিঙ্গ : পুৰুষ</p> <p>ফটো উপলব্ধ</p>	<p>2 BSW0269472</p> <p>নাম : মৃদল শৰ্মা পিতাৰ নাম: দেৱী প্ৰসাদ শৰ্মা ঘৰ নং : 32 বয়স : 35 লিঙ্গ : পুৰুষ</p> <p>ফটো উপলব্ধ</p>	<p># 3 PYI0125559</p> <p>নাম : মুক্ৰান উপাধ্যায় পিতাৰ নাম: দীপক উপাধ্যায় ঘৰ নং : 149 বয়স : 20 লিঙ্গ : মহিলা</p> <p>ফটো উপলব্ধ</p>
<p>4 PYI0070318</p> <p>নাম : দেৱী প্ৰসাদ শৰ্মা পিতাৰ নাম: লোকনাথ শৰ্মা ঘৰ নং : 38 বয়স : 68 লিঙ্গ : পুৰুষ</p> <p>ফটো উপলব্ধ</p>	<p>5 PYI0073254</p> <p>নাম : ললিতা শৰ্মা স্বামীৰ নাম: দেৱী প্ৰসাদ ঘৰ নং : 38 বয়স : 65 লিঙ্গ : মহিলা</p> <p>ফটো উপলব্ধ</p>	<p>6 BSW0269431</p> <p>নাম : নাৰায়ণ শৰ্মা পিতাৰ নাম: দেৱী প্ৰসাদ শৰ্মা ঘৰ নং : 38 বয়স : 37 লিঙ্গ : পুৰুষ</p> <p>ফটো উপলব্ধ</p>
<p>7 BSW0269464</p> <p>নাম : বীৰেন শৰ্মা পিতাৰ নাম: দেৱী প্ৰসাদ শৰ্মা ঘৰ নং : 38 বয়স : 36 লিঙ্গ : পুৰুষ</p> <p>ফটো উপলব্ধ</p>	<p>8 BSW0053397</p> <p>নাম : কেতেকী দেৱী স্বামীৰ নাম: কিশোৰ ছেত্ৰী ঘৰ নং : 83 বয়স : 39 লিঙ্গ : মহিলা</p> <p>ফটো উপলব্ধ</p>	<p>9 BSW8238195</p> <p>নাম : নৰবা: যোগী পিতাৰ নাম: দিল বা: যোগী ঘৰ নং : 110 বয়স : 61 লিঙ্গ : পুৰুষ</p> <p>ফটো উপলব্ধ</p>
<p>10 BSW8238208</p> <p>নাম : গোমা যোগী স্বামীৰ নাম: নৰ বা: যোগী ঘৰ নং : 110 বয়স : 53 লিঙ্গ : মহিলা</p> <p>ফটো উপলব্ধ</p>	<p>11 BSW8245930</p> <p>নাম : ভীম বাহাদুৰ যোগী পিতাৰ নাম: নৰ বাহাদুৰ যোগী ঘৰ নং : 110 বয়স : 31 লিঙ্গ : পুৰুষ</p> <p>ফটো উপলব্ধ</p>	<p>12 BSW0433706</p> <p>নাম : পংকজ যোগী পিতাৰ নাম: নৰ বাহাদুৰ যোগী ঘৰ নং : 110 বয়স : 26 লিঙ্গ : পুৰুষ</p> <p>ফটো উপলব্ধ</p>
<p>13 BSW8238219</p> <p>নাম : সমিত্ৰা যোগী স্বামীৰ নাম: দিল বা: যোগী ঘৰ নং : 111 বয়স : 78 লিঙ্গ : মহিলা</p> <p>ফটো উপলব্ধ</p>	<p>14 BSW8238220</p> <p>নাম : হোম বাহাদুৰ যোগী পিতাৰ নাম: দিল বাহাদুৰ যোগী ঘৰ নং : 111 বয়স : 56 লিঙ্গ : পুৰুষ</p> <p>ফটো উপলব্ধ</p>	<p>15 BSW8238231</p> <p>নাম : ৰাধিকা যোগী স্বামীৰ নাম: হোম বাহাদুৰ যোগী ঘৰ নং : 111 বয়স : 45 লিঙ্গ : মহিলা</p> <p>ফটো উপলব্ধ</p>
<p>16 BSW8238253</p> <p>নাম : জীবন ছেত্ৰী পিতাৰ নাম: কৰণ বাহাদুৰ ছেত্ৰী ঘৰ নং : 111 বয়স : 42 লিঙ্গ : পুৰুষ</p> <p>ফটো উপলব্ধ</p>	<p>17 BSW1567835</p> <p>নাম : বাসুকী ছেত্ৰী স্বামীৰ নাম: জীৱন ছেত্ৰী ঘৰ নং : 111 বয়স : 39 লিঙ্গ : মহিলা</p> <p>ফটো উপলব্ধ</p>	<p>18 PYI0114801</p> <p>নাম : গংগা যোগী পিতাৰ নাম: হোম বাহাদুৰ যোগী ঘৰ নং : 111 বয়স : 20 লিঙ্গ : পুৰুষ</p> <p>ফটো উপলব্ধ</p>
<p>19 BSW8238264</p> <p>নাম : হেম বা: যোগী পিতাৰ নাম: দিল বা: যোগী ঘৰ নং : 112 বয়স : 63 লিঙ্গ : পুৰুষ</p> <p>ফটো উপলব্ধ</p>	<p>20 BSW8238275</p> <p>নাম : গোমা যোগী স্বামীৰ নাম: হেম বা: যোগী ঘৰ নং : 112 বয়স : 58 লিঙ্গ : মহিলা</p> <p>ফটো উপলব্ধ</p>	<p>E 21 BSW0012658</p> <p>নাম : সাগৰ যোগী পিতাৰ নাম: হোম বাহাদুৰ যোগী ঘৰ নং : 112 বয়স : 28 লিঙ্গ : পুৰুষ</p> <p>ফটো উপলব্ধ</p>
<p>22 BSW1132133</p> <p>নাম : স্বপ্না যোগী স্বামীৰ নাম: সাগৰ যোগী ঘৰ নং : 112 বয়স : 28 লিঙ্গ : মহিলা</p> <p>ফটো উপলব্ধ</p>	<p>23 BSW0426106</p> <p>নাম : নয়ন যোগী পিতাৰ নাম: হেমৰাজ যোগী ঘৰ নং : 112 বয়স : 27 লিঙ্গ : পুৰুষ</p> <p>ফটো উপলব্ধ</p>	<p>24 BSW0523308</p> <p>নাম : বলৰাম যোগী পিতাৰ নাম: হেম বাহাদুৰ যোগী ঘৰ নং : 112 বয়স : 23 লিঙ্গ : পুৰুষ</p> <p>ফটো উপলব্ধ</p>
<p>25 BSW8238297</p> <p>নাম : গোমা উপাধ্যায় স্বামীৰ নাম: খৰানন্দ উপাধ্যায় ঘৰ নং : 113 বয়স : 76 লিঙ্গ : মহিলা</p> <p>ফটো উপলব্ধ</p>	<p>26 BSW8238311</p> <p>নাম : লক্ষী উপাধ্যায় পিতাৰ নাম: খৰানন্দ উপাধ্যায় ঘৰ নং : 113 বয়স : 51 লিঙ্গ : পুৰুষ</p> <p>ফটো উপলব্ধ</p>	<p>27 BSW8238322</p> <p>নাম : কমলা উপাধ্যায় স্বামীৰ নাম: লক্ষী উপাধ্যায় ঘৰ নং : 113 বয়স : 43 লিঙ্গ : মহিলা</p> <p>ফটো উপলব্ধ</p>
<p>28 PYI0020032</p> <p>নাম : হৃষিকেশ উপাধ্যায় পিতাৰ নাম: লক্ষী উপাধ্যায় ঘৰ নং : 113 বয়স : 20 লিঙ্গ : পুৰুষ</p> <p>ফটো উপলব্ধ</p>	<p>29 BSW8238333</p> <p>নাম : হেম বা: গিৰি পিতাৰ নাম: ধনৰাজ গিৰি ঘৰ নং : 118 বয়স : 63 লিঙ্গ : পুৰুষ</p> <p>ফটো উপলব্ধ</p>	<p>30 BSW8238344</p> <p>নাম : ৰাধিকা গিৰি স্বামীৰ নাম: হেম বাহাদুৰ গিৰি ঘৰ নং : 118 বয়স : 58 লিঙ্গ : মহিলা</p> <p>ফটো উপলব্ধ</p>



31 নাম : চন্দন গিৰি পিতাৰ নাম: হেম বাহাদুৰ গিৰি ঘৰ নং : ১১৪ বয়স : 31 লিঙ্গ : পুৰুষ	BSW0013888 ফটো উপলব্ধ	32 নাম : মেনকা গিৰি পিতাৰ নাম: হেমবাহাদুৰ গিৰি ঘৰ নং : ১১৪ বয়স : 23 লিঙ্গ : মহিলা	BSW0556175 ফটো উপলব্ধ	33 নাম : লীলাধৰ গিৰি পিতাৰ নাম: হেম বাহাদুৰ গিৰি ঘৰ নং : ১১৪ ক বয়স : 32 লিঙ্গ : পুৰুষ	BSW8245703 ফটো উপলব্ধ
34 নাম : বশিষ্ঠা দেৱী স্বামীৰ নাম: লীলাধৰ গিৰি ঘৰ নং : 114 (ক) বয়স : 26 লিঙ্গ : মহিলা	BSW0321018 ফটো উপলব্ধ	35 নাম : বুদ্ধমান গিৰী পিতাৰ নাম: হেম বাহাদুৰ গিৰী ঘৰ নং : 114 (খ) বয়স : 32 লিঙ্গ : পুৰুষ	BSW1567584 ফটো উপলব্ধ	36 নাম : ধনমায়া গিৰি পিতাৰ নাম: ধনৰাজ গিৰি ঘৰ নং : ১১৫ বয়স : 53 লিঙ্গ : মহিলা	BSW8238355 ফটো উপলব্ধ
37 নাম : কমল গিৰি পিতাৰ নাম: লোক নাথ গিৰী ঘৰ নং : ১১৫ বয়স : 29 লিঙ্গ : পুৰুষ	BSW0014878 ফটো উপলব্ধ	38 নাম : লিলা দেৱী পিতাৰ নাম: সূৰ্য্য গিৰি ঘৰ নং : 115 বয়স : 23 লিঙ্গ : মহিলা	BSW0527481 ফটো উপলব্ধ	39 নাম : ৰাভুল গিৰি পিতাৰ নাম: সূৰ্যমান গিৰি ঘৰ নং : ১১৫ক বয়স : 28 লিঙ্গ : পুৰুষ	BSW0187633 ফটো উপলব্ধ
40 নাম : লোকনাথ গিৰি অন্যান্য: দাতাৰাম সন্ন্যাসী ঘৰ নং : 115 (খ) বয়স : 64 লিঙ্গ : পুৰুষ	BSW0381269 ফটো উপলব্ধ	41 নাম : সূৰ্য্য গিৰি পিতাৰ নাম: ধনৰাজ গিৰি ঘৰ নং : ১১৫ক বয়স : 59 লিঙ্গ : পুৰুষ	BSW8238366 ফটো উপলব্ধ	42 নাম : তাৰা ভাণ্ডাৰী স্বামীৰ নাম: কন ভাণ্ডাৰী ঘৰ নং : ১১৬ বয়স : 64 লিঙ্গ : মহিলা	BSW8238377 ফটো উপলব্ধ
43 নাম : পবন ভাণ্ডাৰী পিতাৰ নাম: কন ভাণ্ডাৰী ঘৰ নং : ১১৬ বয়স : 37 লিঙ্গ : পুৰুষ	BSW8238399 ফটো উপলব্ধ	44 নাম : পুষ্পা দেৱী স্বামীৰ নাম: পবন ভাণ্ডাৰী ঘৰ নং : ১১৬ বয়স : 28 লিঙ্গ : মহিলা	BSW0190512 ফটো উপলব্ধ	E 45 নাম : পদ্মা শৰ্মা স্বামীৰ নাম: মেঘা শৰ্মা ঘৰ নং : ১১৭ বয়স : 73 লিঙ্গ : মহিলা	BSW8238413 ফটো উপলব্ধ
46 নাম : ধনমায়া শৰ্মা স্বামীৰ নাম: মেঘা শৰ্মা ঘৰ নং : ১১৭ বয়স : 73 লিঙ্গ : মহিলা	BSW8238424 ফটো উপলব্ধ	47 নাম : বিজয় শৰ্মা পিতাৰ নাম: মেঘা শৰ্মা ঘৰ নং : ১১৭ বয়স : 47 লিঙ্গ : পুৰুষ	BSW8238435 ফটো উপলব্ধ	48 নাম : বিনোদ শৰ্মা পিতাৰ নাম: মেঘা শৰ্মা ঘৰ নং : ১১৭ বয়স : 45 লিঙ্গ : পুৰুষ	BSW8238446 ফটো উপলব্ধ
# 49 নাম : সঞ্জু শৰ্মা স্বামীৰ নাম: দিপক উপাধ্যায় ঘৰ নং : 149 বয়স : 44 লিঙ্গ : মহিলা	BSW8238468 ফটো উপলব্ধ	50 নাম : কিশোৰ শৰ্মা পিতাৰ নাম: মেঘা শৰ্মা ঘৰ নং : ১১৭ বয়স : 43 লিঙ্গ : পুৰুষ	BSW8238479 ফটো উপলব্ধ	51 নাম : বিকাশ কটেল শৰ্মা পিতাৰ নাম: মেঘনাথ কটেল শৰ্মা ঘৰ নং : ১১৭ বয়স : 41 লিঙ্গ : পুৰুষ	BSW8238480 ফটো উপলব্ধ
52 নাম : দিপাংকৰ কটেল পিতাৰ নাম: মেঘনাথ কটেল ঘৰ নং : 117 বয়স : 41 লিঙ্গ : পুৰুষ	PY10100750 ফটো উপলব্ধ	R 53 নাম : দিপাংকৰ শৰ্মা পিতাৰ নাম: মেঘা শৰ্মা ঘৰ নং : ১১৭ বয়স : 38 লিঙ্গ : পুৰুষ	BSW8238491 ফটো উপলব্ধ	54 নাম : মমিতা দেৱী স্বামীৰ নাম: বিজয় শৰ্মা ঘৰ নং : ১১৮ বয়স : 31 লিঙ্গ : মহিলা	BSW0183285 ফটো উপলব্ধ
55 নাম : পুষ্পা দেৱী স্বামীৰ নাম: বিনোদ শৰ্মা ঘৰ নং : ১১৭ বয়স : 31 লিঙ্গ : মহিলা	PY10047274 ফটো উপলব্ধ	56 নাম : প্ৰয়াস শৰ্মা পিতাৰ নাম: বিনোদ শৰ্মা ঘৰ নং : ১১৭ বয়স : 20 লিঙ্গ : পুৰুষ	PY10066563 ফটো উপলব্ধ	57 নাম : মনি ঘিমিৰে পিতাৰ নাম: শ্যামলাল ঘিমিৰে ঘৰ নং : ১১৮ বয়স : 56 লিঙ্গ : পুৰুষ	BSW8238504 ফটো উপলব্ধ
58 নাম : সবিতা ঘিমিৰে স্বামীৰ নাম: মনি ঘিমিৰে ঘৰ নং : ১১৮ বয়স : 55 লিঙ্গ : মহিলা	BSW8238515 ফটো উপলব্ধ	59 নাম : নবীন সিং পিতাৰ নাম: নৰেশ সিং ঘৰ নং : ১১৮ বয়স : 46 লিঙ্গ : পুৰুষ	BSW8238526 ফটো উপলব্ধ	60 নাম : চবিন সিং পিতাৰ নাম: নৰেশ সিং ঘৰ নং : ১১৮ বয়স : 42 লিঙ্গ : পুৰুষ	BSW8238537 ফটো উপলব্ধ



61 নাম : বিভা সিং পিতাৰ নাম: নবীন সিং ঘৰ নং : 111 বয়স : 38 লিঙ্গ : মহিলা	BSW0183558 ফটো উপলব্ধ	62 নাম : কল্পনা দাস সিং স্বামীৰ নাম: চৰিন সিং ঘৰ নং : 111 বয়স : 31 লিঙ্গ : মহিলা	BSW1567744 ফটো উপলব্ধ	63 নাম : নিসা ঘিমিৰে পিতাৰ নাম: মনি ঘিমিৰে ঘৰ নং : 111 বয়স : 22 লিঙ্গ : মহিলা	BSW1112762 ফটো উপলব্ধ
64 নাম : বিক্রম সিং পিতাৰ নাম: নবীন সিং ঘৰ নং : 118 বয়স : 19 লিঙ্গ : পুৰুষ	PYI0120303 ফটো উপলব্ধ	65 নাম : বিচুকা বৰ্মা স্বামীৰ নাম: নৰেশ বৰ্মা ঘৰ নং : 111 বয়স : 68 লিঙ্গ : মহিলা	BSW8238559 ফটো উপলব্ধ	66 নাম : পানেশ্বৰ দাস পিতাৰ নাম: ঘনোৰাম দাস ঘৰ নং : 120 বয়স : 71 লিঙ্গ : পুৰুষ	BSW8238560 ফটো উপলব্ধ
67 নাম : উৰ্মিলা দাস স্বামীৰ নাম: পানেশ্বৰ দাস ঘৰ নং : 120 বয়স : 63 লিঙ্গ : মহিলা	BSW8238571 ফটো উপলব্ধ	68 নাম : প্ৰসন্ন দাস পিতাৰ নাম: প্ৰানেশ্বৰ দাস ঘৰ নং : 120 বয়স : 40 লিঙ্গ : পুৰুষ	BSW8238582 ফটো উপলব্ধ	69 নাম : সুমিত্ৰা কছাৰী স্বামীৰ নাম: প্ৰসন্ন দাস ঘৰ নং : 120 বয়স : 26 লিঙ্গ : মহিলা	PYI0082636 ফটো উপলব্ধ
70 নাম : প্ৰকাশ শৰ্মা পিতাৰ নাম: দৰিভঙ্ক শৰ্মা ঘৰ নং : 123 ক বয়স : 44 লিঙ্গ : পুৰুষ	LQZ0393785 ফটো উপলব্ধ	71 নাম : টিকামায়া গুৰুং স্বামীৰ নাম: ভবানী গুৰুং ঘৰ নং : 126 বয়স : 51 লিঙ্গ : মহিলা	BSW8238639 ফটো উপলব্ধ	72 নাম : বিকু গুৰুং পিতাৰ নাম: ভবানী গুৰুং ঘৰ নং : 126 বয়স : 28 লিঙ্গ : পুৰুষ	BSW0299230 ফটো উপলব্ধ
73 নাম : ভূমিকা গুৰুং পিতাৰ নাম: ভবানী গুৰুং ঘৰ নং : 126 বয়স : 25 লিঙ্গ : মহিলা	BSW0321117 ফটো উপলব্ধ	74 নাম : চেতন গুৰুং মাতৃৰ নাম: টিকামায়া গুৰুং ঘৰ নং : 126 বয়স : 22 লিঙ্গ : পুৰুষ	BSW1116706 ফটো উপলব্ধ	75 নাম : দয়াল গুৰুং পিতাৰ নাম: ধ্যানিদাস দাস ঘৰ নং : 129 বয়স : 63 লিঙ্গ : পুৰুষ	BSW8238640 ফটো উপলব্ধ
76 নাম : জীৱনী গুৰুং স্বামীৰ নাম: দয়াল গুৰুং ঘৰ নং : 129 বয়স : 58 লিঙ্গ : মহিলা	BSW8238651 ফটো উপলব্ধ	77 নাম : নিৰ্মল গুৰুং পিতাৰ নাম: দয়াল গুৰুং ঘৰ নং : 129 বয়স : 36 লিঙ্গ : পুৰুষ	BSW8238662 ফটো উপলব্ধ	78 নাম : তুলসী দেৱী পিতাৰ নাম: দয়াল দাস গুৰুং ঘৰ নং : 129 বয়স : 33 লিঙ্গ : মহিলা	BSW0376509 ফটো উপলব্ধ
79 নাম : পল্লবি শৰ্মা স্বামীৰ নাম: অজিত শৰ্মা ঘৰ নং : 129 বয়স : 33 লিঙ্গ : মহিলা	BSW1112929 ফটো উপলব্ধ	80 নাম : চুদামা মহতো পিতাৰ নাম: মুৰাৰী মহতো ঘৰ নং : 127 বয়স : 26 লিঙ্গ : পুৰুষ	BSW0536557 ফটো উপলব্ধ	81 নাম : পিংকী মহতো স্বামীৰ নাম: সুদামা মহতো ঘৰ নং : 127 বয়স : 26 লিঙ্গ : মহিলা	BSW0538645 ফটো উপলব্ধ
82 নাম : মঞ্জু মহতো পিতাৰ নাম: মুৰাৰী মহতো ঘৰ নং : 127 বয়স : 22 লিঙ্গ : মহিলা	BSW0526657 ফটো উপলব্ধ	83 নাম : জীবন শৰ্মা পিতাৰ নাম: হৰিপ্ৰসাদ শৰ্মা ঘৰ নং : 127 বয়স : 70 লিঙ্গ : পুৰুষ	BSW8238673 ফটো উপলব্ধ	84 নাম : অজিত শৰ্মা পিতাৰ নাম: জীবন শৰ্মা ঘৰ নং : 127 বয়স : 44 লিঙ্গ : পুৰুষ	BSW8238695 ফটো উপলব্ধ
85 নাম : বুদ্ধিগী শৰ্মা পিতাৰ নাম: জীবন শৰ্মা ঘৰ নং : 127 বয়স : 38 লিঙ্গ : মহিলা	BSW8238708 ফটো উপলব্ধ	86 নাম : অনজ শৰ্মা পিতাৰ নাম: জীবন শৰ্মা ঘৰ নং : 127 বয়স : 33 লিঙ্গ : পুৰুষ	BSW0022756 ফটো উপলব্ধ	87 নাম : ৰবিনা দেৱী পিতাৰ নাম: জীবন শৰ্মা ঘৰ নং : 127 বয়স : 25 লিঙ্গ : মহিলা	BSW0325472 ফটো উপলব্ধ
88 নাম : সেবন গুৰুং পিতাৰ নাম: ধ্যানিদাস গুৰুং ঘৰ নং : 129 বয়স : 63 লিঙ্গ : পুৰুষ	BSW8238719 ফটো উপলব্ধ	89 নাম : সাবিত্ৰী গুৰুং স্বামীৰ নাম: সেবন গুৰুং ঘৰ নং : 129 বয়স : 60 লিঙ্গ : মহিলা	BSW8238720 ফটো উপলব্ধ	90 নাম : শ্ৰী সুৰজ গুৰুং পিতাৰ নাম: শ্ৰী সেবন কুমাৰ গুৰুং ঘৰ নং : 129 বয়স : 43 লিঙ্গ : পুৰুষ	BSW8238731 ফটো উপলব্ধ

91 নাম : সুনিতা ৰাজভাট পিতাৰ নাম: শ্ৰী সেৱন গুৰুং ঘৰ নং : ১২৯ বয়স : 39 লিঙ্গ : মহিলা	BSW8238742 ফটো উপলব্ধ	92 নাম : সুভাষ চন্দ্ৰ গুৰুং পিতাৰ নাম: সেৱন গুৰুং ঘৰ নং : ১২৯ বয়স : 37 লিঙ্গ : পুৰুষ	BSW8238764 ফটো উপলব্ধ	93 নাম : সপনা ভূজেল গুৰু স্বামীৰ নাম: সুৰজ গুৰু ঘৰ নং : ১২৯ বয়স : 32 লিঙ্গ : মহিলা	BSW0023606 ফটো উপলব্ধ
94 নাম : বন্দনা গুৰু স্বামীৰ নাম: সুভাষ চন্দ্ৰ গুৰু ঘৰ নং : ১২৯ বয়স : 29 লিঙ্গ : মহিলা	BSW0023945 ফটো উপলব্ধ	95 নাম : কমল সাপকোটা পিতাৰ নাম: হৰি প্ৰসাদ ঘৰ নং : ১৩০ বয়স : 56 লিঙ্গ : পুৰুষ	BSW8238797 ফটো উপলব্ধ	96 নাম : জানুকা সাপকোটা স্বামীৰ নাম: কমল সাপকোটা ঘৰ নং : ১৩০ বয়স : 50 লিঙ্গ : মহিলা	BSW8238800 ফটো উপলব্ধ
97 নাম : ৰশ্মিতা শাপকোটা পিতাৰ নাম: কমল শাপকোটা ঘৰ নং : 130 বয়স : 24 লিঙ্গ : মহিলা	BSW0333948 ফটো উপলব্ধ	98 নাম : পদ্ম চাপকোটা পিতাৰ নাম: ধৰমদাস চাপকোটা ঘৰ নং : ১৩১ বয়স : 68 লিঙ্গ : পুৰুষ	BSW8238811 ফটো উপলব্ধ	99 নাম : জশোদা চাপকোটা স্বামীৰ নাম: পদ্ম চাপকোটা ঘৰ নং : ১৩১ বয়স : 58 লিঙ্গ : মহিলা	BSW8238822 ফটো উপলব্ধ
100 নাম : নবীন চাপকোটা পিতাৰ নাম: পদ্ম সাপকোটা ঘৰ নং : ১৩১ বয়স : 42 লিঙ্গ : পুৰুষ	BSW8238833 ফটো উপলব্ধ	101 নাম : অনিতা দেৱী স্বামীৰ নাম: নবীন চাপকোটা ঘৰ নং : ১৩১ বয়স : 39 লিঙ্গ : মহিলা	BSW0299743 ফটো উপলব্ধ	102 নাম : কৃষ্ণ শৰ্মা পিতাৰ নাম: ধৰ্ম কান্ত শৰ্মা ঘৰ নং : ১৩২ বয়স : 59 লিঙ্গ : পুৰুষ	BSW8238877 ফটো উপলব্ধ
103 নাম : অনীতা শৰ্মা স্বামীৰ নাম: কৃষ্ণ শৰ্মা ঘৰ নং : ১৩২ বয়স : 54 লিঙ্গ : মহিলা	BSW8238888 ফটো উপলব্ধ	104 নাম : মোহন শৰ্মা পিতাৰ নাম: কৃষ্ণ সাপকোটা শৰ্মা ঘৰ নং : ১৩২ বয়স : 28 লিঙ্গ : পুৰুষ	BSW0026419 ফটো উপলব্ধ	105 নাম : বিজ্ঞ শৰ্মা পিতাৰ নাম: কৃষ্ণ শৰ্মা ঘৰ নং : ১৩২ বয়স : 28 লিঙ্গ : মহিলা	BSW0190660 ফটো উপলব্ধ
106 নাম : কৃষ্ণ কুমাৰী স্বামীৰ নাম: শ্যামলাল ঘিমিৰে ঘৰ নং : ১৩৩ বয়স : 80 লিঙ্গ : মহিলা	BSW8238902 ফটো উপলব্ধ	107 নাম : গোবিন্দ ঘিমিৰে পিতাৰ নাম: শ্যামলাল ঘিমিৰে ঘৰ নং : ১৩৩ বয়স : 60 লিঙ্গ : পুৰুষ	BSW8238913 ফটো উপলব্ধ	108 নাম : ইন্দিৰা ঘিমিৰে স্বামীৰ নাম: গোবিন্দ ঘিমিৰে ঘৰ নং : ১৩৩ বয়স : 56 লিঙ্গ : মহিলা	BSW8238924 ফটো উপলব্ধ
109 নাম : কমল ঘিমিৰে পিতাৰ নাম: শ্যামলাল ঘিমিৰে ঘৰ নং : ১৩৩ বয়স : 48 লিঙ্গ : পুৰুষ	BSW8238935 ফটো উপলব্ধ	110 নাম : দীপা দেৱী স্বামীৰ নাম: কমল ঘিমিৰে ঘৰ নং : ১৩৩ বয়স : 47 লিঙ্গ : মহিলা	BSW1567562 ফটো উপলব্ধ	111 নাম : বিষ্ণু ঘিমিৰে পিতাৰ নাম: শ্যামলাল ঘিমিৰে ঘৰ নং : ১৩৩ বয়স : 45 লিঙ্গ : পুৰুষ	BSW8238946 ফটো উপলব্ধ
112 নাম : কিচন ঘিমিৰে পিতাৰ নাম: গোবিন্দ ঘিমিৰে ঘৰ নং : ১৩৩ বয়স : 24 লিঙ্গ : পুৰুষ	BSW0435230 ফটো উপলব্ধ	113 নাম : হেমা দেৱী পিতাৰ নাম: ভিম দাশ নিৰলা ঘৰ নং : 133 বয়স : 22 লিঙ্গ : মহিলা	BSW0556209 ফটো উপলব্ধ	114 নাম : বিজয় বড়ো পিতাৰ নাম: ধনেশ্বৰ বড়ো ঘৰ নং : ১৩৪ক বয়স : 42 লিঙ্গ : পুৰুষ	BSW0026906 ফটো উপলব্ধ
115 নাম : ভানু দেৱী স্বামীৰ নাম: বিজয় বড়ো ঘৰ নং : 134ক বয়স : 32 লিঙ্গ : মহিলা	BSW0027086 ফটো উপলব্ধ	116 নাম : প্ৰেমেশ্বৰী দেৱী স্বামীৰ নাম: প্ৰভাত শৰ্মা ঘৰ নং : ১৩৫ বয়স : 90 লিঙ্গ : মহিলা	BSW8239007 ফটো উপলব্ধ	117 নাম : কেশৱ শৰ্মা পিতাৰ নাম: প্ৰভাত চন্দ্ৰ শৰ্মা ঘৰ নং : ১৩৫ বয়স : 56 লিঙ্গ : পুৰুষ	BSW8239018 ফটো উপলব্ধ
118 নাম : তৰুণ শৰ্মা পিতাৰ নাম: প্ৰভাত শৰ্মা চন্দ্ৰ ঘৰ নং : ১৩৫ বয়স : 50 লিঙ্গ : পুৰুষ	BSW8239030 ফটো উপলব্ধ	119 নাম : মইনা দেৱী স্বামীৰ নাম: কেশৱ শৰ্মা ঘৰ নং : ১৩৫ বয়স : 49 লিঙ্গ : মহিলা	BSW8239029 ফটো উপলব্ধ	120 নাম : বিমা শৰ্মা স্বামীৰ নাম: তৰুণ শৰ্মা ঘৰ নং : ১৩৫ বয়স : 38 লিঙ্গ : মহিলা	BSW0469783 ফটো উপলব্ধ



121	BSW0188771	ফটো উপলব্ধ	নাম : বাজদীপ শৰ্মা পিতাৰ নাম: কেশৱ শৰ্মা ঘৰ নং : ১৩৫ বয়স : 27 লিঙ্গ : পুৰুষ	122	BSW0510537	ফটো উপলব্ধ	নাম : ভাৰ্গৱ শৰ্মা পিতাৰ নাম: কেশৱ শৰ্মা ঘৰ নং : 135 বয়স : 23 লিঙ্গ : পুৰুষ	123	BSW8239063	ফটো উপলব্ধ	নাম : হিমালী দাস পিতাৰ নাম: কনক দাস ঘৰ নং : ১৩৬ বয়স : 39 লিঙ্গ : মহিলা
124	BSW0028209	ফটো উপলব্ধ	নাম : তপন দাস পিতাৰ নাম: কনক দাস ঘৰ নং : ১৩৬ বয়স : 33 লিঙ্গ : পুৰুষ	125	PY10093443	ফটো উপলব্ধ	নাম : বিবাৰী দাস স্বামীৰ নাম: তপন দাস ঘৰ নং : ১৩৬ বয়স : 23 লিঙ্গ : মহিলা	126	BSW8239096	ফটো উপলব্ধ	নাম : ৰত্নেশ্বৰ দাস পিতাৰ নাম: মিহিৰাম দাস ঘৰ নং : ১৩৭ বয়স : 66 লিঙ্গ : পুৰুষ
127	BSW8239110	ফটো উপলব্ধ	নাম : সৰুৰুণ দাস পিতাৰ নাম: মিহিৰাম দাস ঘৰ নং : ১৩৭ বয়স : 55 লিঙ্গ : মহিলা	128	BSW8239109	ফটো উপলব্ধ	নাম : মিনু দাস স্বামীৰ নাম: ৰত্নেশ্বৰ দাস ঘৰ নং : ১৩৭ বয়স : 52 লিঙ্গ : মহিলা	129	BSW0028829	ফটো উপলব্ধ	নাম : বনু দাস পিতাৰ নাম: ধাতুৰাম দাস ঘৰ নং : ১৩৭ বয়স : 32 লিঙ্গ : মহিলা
130	BSW0193003	ফটো উপলব্ধ	নাম : জয়ন্ত দাস পিতাৰ নাম: ধাতুৰাম দাস ঘৰ নং : ১৩৭ বয়স : 32 লিঙ্গ : পুৰুষ	131	BSW0029058	ফটো উপলব্ধ	নাম : গনেশ দাস পিতাৰ নাম: ধাতুৰাম দাস ঘৰ নং : ১৩৭ বয়স : 28 লিঙ্গ : পুৰুষ	132	BSW0336123	ফটো উপলব্ধ	নাম : নিৰ দাস স্বামীৰ নাম: জয়ন্ত দাস ঘৰ নং : ১৩৭ বয়স : 27 লিঙ্গ : মহিলা
133	BSW0471953	ফটো উপলব্ধ	নাম : অমল্যা দাশ পিতাৰ নাম: ধাতুৰাম দাশ ঘৰ নং : ১৩৭ বয়স : 27 লিঙ্গ : পুৰুষ	134	BSW8239154	ফটো উপলব্ধ	নাম : বলেন্দ্ৰ কলিতা পিতাৰ নাম: তুলসী কলিতা ঘৰ নং : ১৩৮ বয়স : 54 লিঙ্গ : পুৰুষ	135	BSW8239165	ফটো উপলব্ধ	নাম : নন্দিতা কলিতা স্বামীৰ নাম: বলেন্দ্ৰ কলিতা ঘৰ নং : ১৩৮ বয়স : 46 লিঙ্গ : মহিলা
S 136	BSW8246444	ফটো উপলব্ধ	নাম : দীপিকা দত্ত স্বামীৰ নাম: দিগন্ত চৌধুৰী ঘৰ নং : ১৩৮ বয়স : 34 লিঙ্গ : মহিলা	137	BSW0457440	ফটো উপলব্ধ	নাম : লক্ষ্মীতা কলিতা পিতাৰ নাম: বলেন্দ্ৰ কলিতা ঘৰ নং : ১৩৮ বয়স : 24 লিঙ্গ : মহিলা	138	PY10085407	ফটো উপলব্ধ	নাম : বিশ্বজিৎ কলিতা পিতাৰ নাম: বলেন্দ্ৰ কলিতা ঘৰ নং : 138 বয়স : 20 লিঙ্গ : পুৰুষ
139	BSW8239176	ফটো উপলব্ধ	নাম : ৰাজেন্দ্ৰ কলিতা পিতাৰ নাম: ৰাতিবৰ কলিতা ঘৰ নং : ১৩৯ বয়স : 58 লিঙ্গ : পুৰুষ	140	BSW8239187	ফটো উপলব্ধ	নাম : হেমলতা কলিতা স্বামীৰ নাম: ৰাজেন্দ্ৰ নাথ কলিতা ঘৰ নং : ১৩৯ বয়স : 58 লিঙ্গ : মহিলা	141	BSW8239198	ফটো উপলব্ধ	নাম : পংকজ কলিতা পিতাৰ নাম: ৰাজেন কলিতা ঘৰ নং : ১৩৯ বয়স : 40 লিঙ্গ : পুৰুষ
142	BSW8239201	ফটো উপলব্ধ	নাম : দিপাংকৰ কলিতা পিতাৰ নাম: ৰাজেন্দ্ৰ কলিতা ঘৰ নং : ১৩৯ বয়স : 38 লিঙ্গ : পুৰুষ	143	BSW1567619	ফটো উপলব্ধ	নাম : ৰীতা মনি কলিতা স্বামীৰ নাম: পঙ্কজ কলিতা ঘৰ নং : ১৩৯ বয়স : 31 লিঙ্গ : মহিলা	144	BSW8239212	ফটো উপলব্ধ	নাম : সুমিত্ৰা ডেকা স্বামীৰ নাম: বুদ্ধি ডেকা ঘৰ নং : ১৪০ বয়স : 88 লিঙ্গ : মহিলা
# 145	BSW8239278	ফটো উপলব্ধ	নাম : হেমন্ত কুমাৰ ডেকা পিতাৰ নাম: বুদ্ধি ৰাম ডেকা ঘৰ নং : ১৪০ বয়স : 60 লিঙ্গ : পুৰুষ	146	BSW8239223	ফটো উপলব্ধ	নাম : অমিয় কুমাৰ ডেকা পিতাৰ নাম: বুদ্ধি ৰাম ডেকা ঘৰ নং : ১৪০ বয়স : 56 লিঙ্গ : পুৰুষ	147	BSW8239234	ফটো উপলব্ধ	নাম : নব কুমাৰ ডেকা পিতাৰ নাম: বুদ্ধি ডেকা ঘৰ নং : ১৪০ বয়স : 55 লিঙ্গ : পুৰুষ
148	BSW8239245	ফটো উপলব্ধ	নাম : মুকুল ডেকা পিতাৰ নাম: বুদ্ধি ডেকা ঘৰ নং : ১৪০ বয়স : 53 লিঙ্গ : পুৰুষ	149	BSW8239289	ফটো উপলব্ধ	নাম : কিৰনবলা ডেকা স্বামীৰ নাম: হেমন্ত ডেকা ঘৰ নং : ১৪০ বয়স : 53 লিঙ্গ : মহিলা	150	BSW8239256	ফটো উপলব্ধ	নাম : ডিম্বেশ্বৰ ডেকা পিতাৰ নাম: বুদ্ধি ডেকা ঘৰ নং : ১৪০ বয়স : 51 লিঙ্গ : পুৰুষ



151 নাম : বিনী ডেকা স্বামীৰ নাম : ডিম্বেশ্বৰ ডেকা ঘৰ নং : 180 বয়স : 44 লিঙ্গ : মহিলা	BSW0336446 ফটো উপলব্ধ	152 নাম : বীনা বৰুৱা ডেকা স্বামীৰ নাম : অমিয়া কুমাৰ ডেকা ঘৰ নং : 180 বয়স : 43 লিঙ্গ : মহিলা	BSW0031377 ফটো উপলব্ধ	153 নাম : কবিতা ডেকা স্বামীৰ নাম : মুকুল কুমাৰ ডেকা ঘৰ নং : 180 বয়স : 39 লিঙ্গ : মহিলা	BSW8246626 ফটো উপলব্ধ
154 নাম : গকুল ডেকা পিতাৰ নাম : হেমন্ত ডেকা ঘৰ নং : 180 বয়স : 35 লিঙ্গ : পুৰুষ	BSW8239290 ফটো উপলব্ধ	155 নাম : অলকা ডেকা স্বামীৰ নাম : নৱ কুমাৰ ডেকা ঘৰ নং : 180 বয়স : 35 লিঙ্গ : মহিলা	BSW0031419 ফটো উপলব্ধ	# 156 নাম : আৰতী বড়া স্বামীৰ নাম : গকুল ডেকা ঘৰ নং : 180 বয়স : 33 লিঙ্গ : মহিলা	BSW0195156 ফটো উপলব্ধ
157 নাম : নয়ন জ্যোতি ডেকা পিতাৰ নাম : মুকুল কুমাৰ ডেকা ঘৰ নং : 140 বয়স : 20 লিঙ্গ : পুৰুষ	PYI0040063 ফটো উপলব্ধ	158 নাম : ববিতা ডেকা স্বামীৰ নাম : হৰেশ্বৰ ডেকা ঘৰ নং : 180 বয়স : 43 লিঙ্গ : মহিলা	BSW0195057 ফটো উপলব্ধ	159 নাম : ভবানী অধিকাৰী পিতাৰ নাম : ভীম প্ৰঃ অধিকাৰী ঘৰ নং : 180 বয়স : 92 লিঙ্গ : পুৰুষ	BSW8239325 ফটো উপলব্ধ
160 নাম : বিষ্ণু মায়া অধিকাৰী স্বামীৰ নাম : ভবানী অধিকাৰী ঘৰ নং : 181 বয়স : 79 লিঙ্গ : মহিলা	BSW8239336 ফটো উপলব্ধ	161 নাম : গোপী অধিকাৰী পিতাৰ নাম : ভবানী অধিকাৰী ঘৰ নং : 181 বয়স : 56 লিঙ্গ : পুৰুষ	BSW8239314 ফটো উপলব্ধ	162 নাম : শোভা অধিকাৰী স্বামীৰ নাম : গোপী অধিকাৰী ঘৰ নং : 181 বয়স : 43 লিঙ্গ : মহিলা	BSW8239303 ফটো উপলব্ধ
163 নাম : পূজা দেৱী পিতাৰ নাম : গোপী অধিকাৰী ঘৰ নং : 181 বয়স : 28 লিঙ্গ : মহিলা	BSW0190314 ফটো উপলব্ধ	164 নাম : আশা দেৱী পিতাৰ নাম : গোপী অধিকাৰী ঘৰ নং : 181 বয়স : 24 লিঙ্গ : মহিলা	BSW0326140 ফটো উপলব্ধ	165 নাম : নিচা অধিকাৰী পিতাৰ নাম : গোপী অধিকাৰী ঘৰ নং : 141 বয়স : 20 লিঙ্গ : মহিলা	PYI0023069 ফটো উপলব্ধ
166 নাম : শান্তি দেৱী স্বামীৰ নাম : কমল অধিকাৰী ঘৰ নং : 181 বয়স : 35 লিঙ্গ : মহিলা	BSW0031849 ফটো উপলব্ধ	167 নাম : কমল অধিকাৰী পিতাৰ নাম : ভবানী অধিকাৰী ঘৰ নং : 181 বয়স : 41 লিঙ্গ : পুৰুষ	BSW8239347 ফটো উপলব্ধ	# 168 নাম : কমল প্যাকুৰেল পিতাৰ নাম : মুকুন্দ প্যাকুৰেল ঘৰ নং : 182 বয়স : 53 লিঙ্গ : পুৰুষ	BSW8239369 ফটো উপলব্ধ
169 নাম : হীৰা দেৱী স্বামীৰ নাম : কমল প্যাকুৰেল ঘৰ নং : 182 বয়স : 51 লিঙ্গ : মহিলা	BSW8239370 ফটো উপলব্ধ	#2 170 নাম : বিবেক শৰ্মা পিতাৰ নাম : কমল প্যাকুৰেল ঘৰ নং : 182 বয়স : 31 লিঙ্গ : পুৰুষ	BSW0193052 ফটো উপলব্ধ	171 নাম : বৰ্ষা শৰ্মা পিতাৰ নাম : কমল প্যাকুৰেল ঘৰ নং : 182 বয়স : 26 লিঙ্গ : মহিলা	BSW0299040 ফটো উপলব্ধ
172 নাম : ভক্তদাস বানিয়া পিতাৰ নাম : মন বাহাদুৰ বানিয়া ঘৰ নং : 183 বয়স : 97 লিঙ্গ : পুৰুষ	BSW8239405 ফটো উপলব্ধ	173 নাম : চন্দ্ৰমায়া বানিয়া স্বামীৰ নাম : ভক্তদাস বানিয়া ঘৰ নং : 183 বয়স : 95 লিঙ্গ : মহিলা	BSW8239416 ফটো উপলব্ধ	E 174 নাম : জনক বানিয়া পিতাৰ নাম : ভক্তদাস বানিয়া ঘৰ নং : 183 বয়স : 54 লিঙ্গ : পুৰুষ	BSW8239427 ফটো উপলব্ধ
175 নাম : গংগা বানিয়া পিতাৰ নাম : ভক্ত বানিয়া ঘৰ নং : 183 বয়স : 51 লিঙ্গ : পুৰুষ	BSW8239438 ফটো উপলব্ধ	176 নাম : অঞ্জু দেৱী স্বামীৰ নাম : ৰঘু শৰ্মা ঘৰ নং : 143 বয়স : 51 লিঙ্গ : মহিলা	PYI0105346 ফটো উপলব্ধ	177 নাম : ভাৰতী বানিয়া স্বামীৰ নাম : গংগা বানিয়া ঘৰ নং : 183 বয়স : 45 লিঙ্গ : মহিলা	BSW8239449 ফটো উপলব্ধ
178 নাম : সুৰজ বানিয়া পিতাৰ নাম : ভক্ত দাস বানিয়া ঘৰ নং : 183 বয়স : 39 লিঙ্গ : পুৰুষ	BSW0196279 ফটো উপলব্ধ	179 নাম : ববিতা দেৱী স্বামীৰ নাম : সুৰজ বানিয়া ঘৰ নং : 183 বয়স : 34 লিঙ্গ : মহিলা	BSW8246831 ফটো উপলব্ধ	180 নাম : নিকিতা বানিয়া পিতাৰ নাম : গংগা বানিয়া ঘৰ নং : 183 বয়স : 22 লিঙ্গ : মহিলা	PYI0109587 ফটো উপলব্ধ



181 নাম : কল্পনা শৰ্মা স্বামীৰ নাম : লোকনাথ শৰ্মা ঘৰ নং : 188 বয়স : 58 লিঙ্গ : মহিলা	BSW8239472 ফটো উপলব্ধ	182 নাম : মনোজ তাঁতী পিতাৰ নাম : ধীৰেন তাঁতী ঘৰ নং : 144 বয়স : 27 লিঙ্গ : পুৰুষ	PYI0126227 ফটো উপলব্ধ	183 নাম : জগদীশ শৰ্মা পিতাৰ নাম : টকাৰাম শৰ্মা ঘৰ নং : 185 বয়স : 69 লিঙ্গ : পুৰুষ	BSW8239483 ফটো উপলব্ধ
184 নাম : নেদকলা শৰ্মা স্বামীৰ নাম : জগদীশ শৰ্মা ঘৰ নং : 185 বয়স : 58 লিঙ্গ : মহিলা	BSW0555474 ফটো উপলব্ধ	185 নাম : বিপুল কটেল শৰ্মা পিতাৰ নাম : জগদীশ শৰ্মা ঘৰ নং : 185 বয়স : 44 লিঙ্গ : পুৰুষ	BSW8242997 ফটো উপলব্ধ	186 নাম : নিতু শৰ্মা পিতাৰ নাম : বাহুল শৰ্মা ঘৰ নং : 185 বয়স : 39 লিঙ্গ : মহিলা	BSW8239518 ফটো উপলব্ধ
187 নাম : নমিতা শৰ্মা স্বামীৰ নাম : বিপুল শৰ্মা ঘৰ নং : 34 বয়স : 34 লিঙ্গ : মহিলা	BSW0076638 ফটো উপলব্ধ	188 নাম : অমতা দেবী স্বামীৰ নাম : ভজন শৰ্মা ঘৰ নং : 81 বয়স : 81 লিঙ্গ : মহিলা	BSW8239529 ফটো উপলব্ধ	189 নাম : লীলা চাপকোটা পিতাৰ নাম : ভজন চাপকোটা ঘৰ নং : 57 বয়স : 57 লিঙ্গ : পুৰুষ	BSW8239530 ফটো উপলব্ধ
190 নাম : লক্ষীমা চাপকোটা স্বামীৰ নাম : লীলা চাপকোটা ঘৰ নং : 186 বয়স : 54 লিঙ্গ : মহিলা	BSW8239541 ফটো উপলব্ধ	191 নাম : সৰজ সাপকোটা পিতাৰ নাম : লীলা সাপকোটা ঘৰ নং : 186 বয়স : 32 লিঙ্গ : পুৰুষ	BSW0034017 ফটো উপলব্ধ	192 নাম : সঙ্গীতা দেৱী সাপকোটা পিতাৰ নাম : লীলা সাপকোটা ঘৰ নং : 186 বয়স : 32 লিঙ্গ : মহিলা	BSW0034058 ফটো উপলব্ধ
193 নাম : সন্মিতা চাপকোটা পিতাৰ নাম : লীলা চাপকোটা ঘৰ নং : 186 বয়স : 27 লিঙ্গ : মহিলা	BSW0190041 ফটো উপলব্ধ	194 নাম : যশোদা শৰ্মা স্বামীৰ নাম : পশুপতি শৰ্মা ঘৰ নং : 189 বয়স : 52 লিঙ্গ : মহিলা	BSW8239563 ফটো উপলব্ধ	195 নাম : মীনা শৰ্মা পিতাৰ নাম : পশুপতি শৰ্মা ঘৰ নং : 189 বয়স : 38 লিঙ্গ : মহিলা	BSW8239574 ফটো উপলব্ধ
196 নাম : বিকল মৈনালী পিতাৰ নাম : পশুপতি মৈনালী ঘৰ নং : 189 বয়স : 34 লিঙ্গ : পুৰুষ	BSW8246604 ফটো উপলব্ধ	197 নাম : দিল্লী ৰাম বাৰাল পিতাৰ নাম : জ্ঞান নাথ বাৰাল ঘৰ নং : 189ক বয়স : 30 লিঙ্গ : পুৰুষ	BSW0034587 ফটো উপলব্ধ	198 নাম : জ্ঞান নাথ বাৰাল পিতাৰ নাম : টংক শ্ৰ: বাৰাল ঘৰ নং : 189ক বয়স : 55 লিঙ্গ : পুৰুষ	BSW8239596 ফটো উপলব্ধ
199 নাম : তাৰা দেবী বাৰাল স্বামীৰ নাম : জ্ঞান নাথ বাৰাল ঘৰ নং : 189ক বয়স : 49 লিঙ্গ : মহিলা	BSW8239585 ফটো উপলব্ধ	200 নাম : শশীকলা চিতৌলা স্বামীৰ নাম : ভূপেন চিতৌলা ঘৰ নং : 188 বয়স : 53 লিঙ্গ : মহিলা	BSW8239610 ফটো উপলব্ধ	201 নাম : তুষাৰ শৰ্মা পিতাৰ নাম : ভূপেন চিতৌলা ঘৰ নং : 188 বয়স : 27 লিঙ্গ : পুৰুষ	BSW0191783 ফটো উপলব্ধ
202 নাম : কুস্তা উপাধ্যায় স্বামীৰ নাম : ভবানী উপাধ্যায় ঘৰ নং : 64 বয়স : 64 লিঙ্গ : মহিলা	BSW8239632 ফটো উপলব্ধ	# 203 নাম : দীপক উপাধ্যায় পিতাৰ নাম : ভবানী উপাধ্যায় ঘৰ নং : 44 বয়স : 44 লিঙ্গ : পুৰুষ	BSW8239643 ফটো উপলব্ধ	204 নাম : কল্পনা বানিয়া স্বামীৰ নাম : টহল বানিয়া ঘৰ নং : 51 বয়স : 51 লিঙ্গ : মহিলা	BSW8239665 ফটো উপলব্ধ
205 নাম : ভুবন ছেত্ৰী পিতাৰ নাম : টহল ছেত্ৰী ঘৰ নং : 150 বয়স : 36 লিঙ্গ : পুৰুষ	BSW0199596 ফটো উপলব্ধ	206 নাম : অনিতা দেৱী স্বামীৰ নাম : ভুবন ছেত্ৰী ঘৰ নং : 150 বয়স : 32 লিঙ্গ : মহিলা	BSW0333385 ফটো উপলব্ধ	207 নাম : যুৱৰাজ বনিয়া পিতাৰ নাম : টহল বনিয়া ঘৰ নং : 150 বয়স : 28 লিঙ্গ : পুৰুষ	BSW0199828 ফটো উপলব্ধ
208 নাম : সুভাষ শিবাকোটি পিতাৰ নাম : দয়াল দাস শিবাকোটি ঘৰ নং : 151 বয়স : 45 লিঙ্গ : পুৰুষ	BSW8239698 ফটো উপলব্ধ	209 নাম : বীণা দেৱী স্বামীৰ নাম : সুভাষ শিবাকোটি ঘৰ নং : 151 বয়স : 40 লিঙ্গ : মহিলা	BSW8239701 ফটো উপলব্ধ	210 নাম : লিলা অধিকাৰি স্বামীৰ নাম : শিৱ লাল অধিকাৰি ঘৰ নং : 151 বয়স : 33 লিঙ্গ : মহিলা	BSW1130699 ফটো উপলব্ধ



211 নাম : পল্লবী শিৱাকোটা পিতাৰ নাম: সুভাষ শিৱাকোটা ঘৰ নং : 151 বয়স : 21 লিঙ্গ : মহিলা	PYI0039990 ফটো উপলব্ধ	212 নাম : কৃষ্ণ বনিয়া পিতাৰ নাম: ভক্ত বনিয়া ঘৰ নং : 152 বয়স : 60 লিঙ্গ : পুৰুষ	BSW8239723 ফটো উপলব্ধ	213 নাম : পবিত্ৰা বনিয়া স্বামীৰ নাম: কৃষ্ণ বনিয়া ঘৰ নং : 152 বয়স : 58 লিঙ্গ : মহিলা	BSW8239734 ফটো উপলব্ধ
214 নাম : তাৰা দেবী কটেল পিতাৰ নাম: বিকাশ কটেল শৰ্মা ঘৰ নং : 152 বয়স : 35 লিঙ্গ : মহিলা	BSW8246579 ফটো উপলব্ধ	215 নাম : বিশাল ছেত্ৰী পিতাৰ নাম: কৃষ্ণ ছেত্ৰী ঘৰ নং : 152 বয়স : 28 লিঙ্গ : পুৰুষ	BSW0037259 ফটো উপলব্ধ	216 নাম : সুন্দৰ কটেল পিতাৰ নাম: টিকাৰাম কটেল ঘৰ নং : 153 বয়স : 63 লিঙ্গ : পুৰুষ	BSW8239767 ফটো উপলব্ধ
217 নাম : চম্পা কটেল স্বামীৰ নাম: সুন্দৰ কটেল ঘৰ নং : 153 বয়স : 60 লিঙ্গ : মহিলা	BSW8239778 ফটো উপলব্ধ	218 নাম : দৈবকী দেবী পিতাৰ নাম: সুন্দৰ কটেল ঘৰ নং : 153 বয়স : 34 লিঙ্গ : মহিলা	BSW0299495 ফটো উপলব্ধ	219 নাম : ধীৰজ শৰ্মা পিতাৰ নাম: সুন্দৰ কটেল ঘৰ নং : 153 বয়স : 30 লিঙ্গ : পুৰুষ	BSW0037929 ফটো উপলব্ধ
220 নাম : গোপাল অধিকাৰী পিতাৰ নাম: বংশীধৰ অধিকাৰী ঘৰ নং : 158 বয়স : 55 লিঙ্গ : পুৰুষ	BSW8239814 ফটো উপলব্ধ	221 নাম : হীৰা অধিকাৰী স্বামীৰ নাম: গোপাল অধিকাৰী ঘৰ নং : 158 বয়স : 53 লিঙ্গ : মহিলা	BSW8239825 ফটো উপলব্ধ	222 নাম : ৰাজীৱ অধিকাৰী পিতাৰ নাম: গোপাল অধিকাৰী ঘৰ নং : 158 বয়স : 30 লিঙ্গ : পুৰুষ	BSW8246591 ফটো উপলব্ধ
223 নাম : বিমলা অধিকাৰী পিতাৰ নাম: গোপাল অধিকাৰী ঘৰ নং : 158 বয়স : 29 লিঙ্গ : মহিলা	BSW0299321 ফটো উপলব্ধ	224 নাম : ববিতা অধিকাৰী পিতাৰ নাম: গোপাল অধিকাৰী ঘৰ নং : 158 বয়স : 27 লিঙ্গ : মহিলা	BSW0241240 ফটো উপলব্ধ	225 নাম : নিৰ্মল শিৱাকোটা পিতাৰ নাম: ৰামদাস শিৱাকোটা ঘৰ নং : 155 বয়স : 68 লিঙ্গ : পুৰুষ	BSW8239881 ফটো উপলব্ধ
226 নাম : চন্দ্ৰকলা শিৱাকোটা স্বামীৰ নাম: নিমল দাস ঘৰ নং : 155 বয়স : 64 লিঙ্গ : মহিলা	BSW8239892 ফটো উপলব্ধ	227 নাম : কুবীৰ অধিকাৰী পিতাৰ নাম: বংশীধৰ অধিকাৰী ঘৰ নং : 155 বয়স : 53 লিঙ্গ : পুৰুষ	BSW8239836 ফটো উপলব্ধ	228 নাম : ৰূপা অধিকাৰী স্বামীৰ নাম: কুবীৰ অধিকাৰী ঘৰ নং : 155 বয়স : 44 লিঙ্গ : মহিলা	BSW8239847 ফটো উপলব্ধ
229 নাম : কিশোৰ শিৱাকোটা পিতাৰ নাম: নিমল শিৱাকোটা ঘৰ নং : 155 বয়স : 43 লিঙ্গ : পুৰুষ	BSW8239905 ফটো উপলব্ধ	230 নাম : শিৱলাল অধিকাৰী পিতাৰ নাম: বংশীধৰ অধিকাৰী ঘৰ নং : 155 বয়স : 38 লিঙ্গ : পুৰুষ	BSW8239870 ফটো উপলব্ধ	231 নাম : নীতা শিৱাকোটা স্বামীৰ নাম: কিশোৰ শিৱাকোটা ঘৰ নং : 155 বয়স : 29 লিঙ্গ : মহিলা	BSW0201798 ফটো উপলব্ধ
232 নাম : অমিৰ উপ্ৰেতি অন্যান্য: কবিৰ অধিকাৰী ঘৰ নং : 155 বয়স : 22 লিঙ্গ : পুৰুষ	BSW0526178 ফটো উপলব্ধ	233 নাম : দিলিপ শৰ্মা পিতাৰ নাম: মূৰুলীদাস শৰ্মা ঘৰ নং : 156 বয়স : 60 লিঙ্গ : পুৰুষ	BSW8239938 ফটো উপলব্ধ	234 নাম : চবিলাল শৰ্মা পিতাৰ নাম: মূৰুলী দাস ঘৰ নং : 156 বয়স : 56 লিঙ্গ : পুৰুষ	BSW8239972 ফটো উপলব্ধ
235 নাম : চম্পা দেবী স্বামীৰ নাম: দিলিপ শৰ্মা ঘৰ নং : 156 বয়স : 53 লিঙ্গ : মহিলা	BSW8239949 ফটো উপলব্ধ	236 নাম : অম্বিকা দেবী পিতাৰ নাম: মূৰুলী দাস ঘৰ নং : 156 বয়স : 52 লিঙ্গ : মহিলা	BSW8239983 ফটো উপলব্ধ	237 নাম : প্ৰদীপ পিতাৰ নাম: ঘনশ্যাম ঘৰ নং : 159 বয়স : 40 লিঙ্গ : পুৰুষ	BSW8240037 ফটো উপলব্ধ
238 নাম : ৰঞ্জিতা নিৰোলা স্বামীৰ নাম: প্ৰদীপ নিৰোলা ঘৰ নং : 159 বয়স : 32 লিঙ্গ : মহিলা	BSW0191155 ফটো উপলব্ধ	239 নাম : হেমপ্ৰভা শৰ্মা স্বামীৰ নাম: তুলসী প্ৰসাদ শৰ্মা কটেল ঘৰ নং : 158 বয়স : 55 লিঙ্গ : মহিলা	BSW8245861 ফটো উপলব্ধ	240 নাম : মীনা দেবী স্বামীৰ নাম: ভীম শৰ্মা ঘৰ নং : 158 বয়স : 53 লিঙ্গ : মহিলা	BSW8240060 ফটো উপলব্ধ



241 নাম : চিৰনজিৱ শৰ্মা মাতৃৰ নাম: মিনা দেৱী ঘৰ নং : 158 বয়স : 32 লিঙ্গ : পুৰুষ	BSW1567620 ফটো উপলব্ধ	242 নাম : শিল্পা শৰ্মা মাতৃৰ নাম: হেমপ্ৰভা শৰ্মা ঘৰ নং : 158 বয়স : 23 লিঙ্গ : মহিলা	BSW0479113 ফটো উপলব্ধ	243 নাম : তনশ্ৰী শৰ্মা পিতাৰ নাম: তুলসী শৰ্মা ঘৰ নং : 158 বয়স : 22 লিঙ্গ : মহিলা	BSW0576066 ফটো উপলব্ধ
244 নাম : যশোদা ছেত্ৰী স্বামীৰ নাম: পুৰনচন্দ্ৰ ছেত্ৰী ঘৰ নং : 159 বয়স : 81 লিঙ্গ : মহিলা	BSW8240117 ফটো উপলব্ধ	245 নাম : মোহন চন্দ্ৰ ছেত্ৰী পিতাৰ নাম: পুৰন চন্দ্ৰ ছেত্ৰী ঘৰ নং : 159 বয়স : 60 লিঙ্গ : পুৰুষ	BSW8240128 ফটো উপলব্ধ	246 নাম : মীৰা ছেত্ৰী স্বামীৰ নাম: মোহন ছেত্ৰী ঘৰ নং : 159 বয়স : 53 লিঙ্গ : মহিলা	BSW8240139 ফটো উপলব্ধ
247 নাম : সুৰজ নিৰোলা পিতাৰ নাম: মোহন চন্দ্ৰ ছেত্ৰী ঘৰ নং : 159 বয়স : 29 লিঙ্গ : পুৰুষ	BSW0039867 ফটো উপলব্ধ	248 নাম : স্বপ্না নিৰোলা পিতাৰ নাম: মোহন চন্দ্ৰ ছেত্ৰী ঘৰ নং : 159 বয়স : 27 লিঙ্গ : মহিলা	BSW0241323 ফটো উপলব্ধ	249 নাম : তপস্যা দেৱী পিতাৰ নাম: মোহন চন্দ্ৰ ছেত্ৰী ঘৰ নং : 159 বয়স : 23 লিঙ্গ : মহিলা	BSW0533398 ফটো উপলব্ধ
250 নাম : বেদমায়া দেৱী পিতাৰ নাম: ৰোহী দাস ঘৰ নং : 160 বয়স : 45 লিঙ্গ : মহিলা	BSW8240162 ফটো উপলব্ধ	251 নাম : মেঘ নাথ ছেত্ৰী পিতাৰ নাম: ৰোহীদাস ছেত্ৰী ঘৰ নং : 160 বয়স : 38 লিঙ্গ : পুৰুষ	BSW8240184 ফটো উপলব্ধ	252 নাম : মীৰা দেৱী দেৱী স্বামীৰ নাম: মেঘ নাথ ছেত্ৰী ঘৰ নং : 160 বয়স : 34 লিঙ্গ : মহিলা	BSW8240195 ফটো উপলব্ধ
253 নাম : দিলিপ নিৰোলা পিতাৰ নাম: মানিক দাস নিৰোলা ঘৰ নং : 162 বয়স : 61 লিঙ্গ : পুৰুষ	BSW8240231 ফটো উপলব্ধ	254 নাম : কৃষ্ণা দেৱী স্বামীৰ নাম: দিলিপ নিৰোলা ঘৰ নং : 162 বয়স : 58 লিঙ্গ : মহিলা	BSW8240242 ফটো উপলব্ধ	255 নাম : নবীন নিৰোলা পিতাৰ নাম: দিলিপ নিৰোলা ঘৰ নং : 162 বয়স : 38 লিঙ্গ : পুৰুষ	BSW8240264 ফটো উপলব্ধ
256 নাম : হেমন্ত নিৰোলা পিতাৰ নাম: দিলিপ নিৰোলা ঘৰ নং : 162 বয়স : 34 লিঙ্গ : পুৰুষ	BSW8246648 ফটো উপলব্ধ	257 নাম : দৈৱকী দেৱী স্বামীৰ নাম: তিলক খনাল ঘৰ নং : 163 বয়স : 56 লিঙ্গ : মহিলা	BSW8240286 ফটো উপলব্ধ	258 নাম : পৰন খনাল পিতাৰ নাম: তিলক খনাল ঘৰ নং : 163 বয়স : 39 লিঙ্গ : পুৰুষ	BSW8240297 ফটো উপলব্ধ
259 নাম : ঠাকুৰদাস চেত্ৰী পিতাৰ নাম: ধৰমদাস ছেত্ৰী ঘৰ নং : 168 বয়স : 70 লিঙ্গ : পুৰুষ	BSW8240300 ফটো উপলব্ধ	260 নাম : হীৰাবাস্তি স্বামীৰ নাম: ঠাকুৰ দাস ঘৰ নং : 168 বয়স : 63 লিঙ্গ : মহিলা	BSW8240311 ফটো উপলব্ধ	261 নাম : অমতা দাস স্বামীৰ নাম: দুৰ্গা বৰাল ঘৰ নং : 168 বয়স : 42 লিঙ্গ : মহিলা	BSW8240322 ফটো উপলব্ধ
262 নাম : বেদিকা দেৱী পিতাৰ নাম: জীবন পোখ্ৰেল ঘৰ নং : 168 বয়স : 41 লিঙ্গ : মহিলা	BSW8240355 ফটো উপলব্ধ	263 নাম : সুনিতা দাস পিতাৰ নাম: ঠাকুৰ দাস ঘৰ নং : 168 বয়স : 40 লিঙ্গ : মহিলা	BSW8240333 ফটো উপলব্ধ	264 নাম : ৰাজু ছেত্ৰী পিতাৰ নাম: ঠাকুৰ দাস ছেত্ৰী ঘৰ নং : 168 বয়স : 37 লিঙ্গ : পুৰুষ	BSW8246320 ফটো উপলব্ধ
265 নাম : অৰ্জুন ধীমালে পিতাৰ নাম: ঠাকুৰ দাস ছেত্ৰী ঘৰ নং : 168 বয়স : 35 লিঙ্গ : পুৰুষ	BSW8240388 ফটো উপলব্ধ	266 নাম : হেমা ছেত্ৰী পিতাৰ নাম: ঠাকুৰ ছেত্ৰী ঘৰ নং : 168 বয়স : 33 লিঙ্গ : মহিলা	BSW8240377 ফটো উপলব্ধ	267 নাম : সংগীতা ধিমাল স্বামীৰ নাম: অদুন ধিমাল ঘৰ নং : 168 বয়স : 29 লিঙ্গ : মহিলা	BSW0205898 ফটো উপলব্ধ
268 নাম : সাবিত্ৰা দাস স্বামীৰ নাম: দিলীপ দাস ঘৰ নং : 168 বয়স : 47 লিঙ্গ : মহিলা	BSW8246819 ফটো উপলব্ধ	269 নাম : ভাস্কৰ জ্যোতি দাস পিতাৰ নাম: দিলীপ দাস ঘৰ নং : 168 বয়স : 27 লিঙ্গ : পুৰুষ	BSW0191221 ফটো উপলব্ধ	270 নাম : সিতা সিটৌলা স্বামীৰ নাম: ভাস্কৰ জ্যোতি দাস ঘৰ নং : 165 বয়স : 24 লিঙ্গ : মহিলা	PY10037200 ফটো উপলব্ধ

271 নাম : শশাংক দাস পিতাৰ নাম: দিলীপ দাস ঘৰ নং : 165 বয়স : 20 লিঙ্গ : পুৰুষ	PY10032912 ফটো উপলব্ধ	# 272 নাম : গোবিন্দ ফুয়েল পিতাৰ নাম: বিজু দাস ঘৰ নং : 166 বয়স : 63 লিঙ্গ : পুৰুষ	BSW8240435 ফটো উপলব্ধ	273 নাম : তোতা স্বামীৰ নাম: গোবিন্দ ঘৰ নং : 166 বয়স : 56 লিঙ্গ : মহিলা	BSW8240446 ফটো উপলব্ধ
274 নাম : অশোক ছেত্ৰী পিতাৰ নাম: গোবিন্দ ছেত্ৰী ঘৰ নং : 166 বয়স : 30 লিঙ্গ : পুৰুষ	BSW8246319 ফটো উপলব্ধ	S 275 নাম : সংগীতা দেৱী পিতাৰ নাম: গোবিন্দ ফুয়েল ঘৰ নং : 166 বয়স : 28 লিঙ্গ : মহিলা	BSW0241232 ফটো উপলব্ধ	276 নাম : সুনিতা চেত্ৰী পিতাৰ নাম: অশোক চেত্ৰী ঘৰ নং : 166 বয়স : 23 লিঙ্গ : মহিলা	BSW0492363 ফটো উপলব্ধ
277 নাম : হুকুম ছেত্ৰী পিতাৰ নাম: ধৰম ছেত্ৰী ঘৰ নং : 169 বয়স : 60 লিঙ্গ : পুৰুষ	BSW8240537 ফটো উপলব্ধ	278 নাম : শশি কালা দেৱী স্বামীৰ নাম: অমৰ চেত্ৰী ঘৰ নং : 169 বয়স : 55 লিঙ্গ : মহিলা	BSW8240491 ফটো উপলব্ধ	279 নাম : ৰেন ছেত্ৰী স্বামীৰ নাম: চন্দ্ৰ ছেত্ৰী ঘৰ নং : 169 বয়স : 53 লিঙ্গ : মহিলা	BSW8240526 ফটো উপলব্ধ
280 নাম : লক্ষ্মীমায়া দেৱী স্বামীৰ নাম: হুকুম ছেত্ৰী ঘৰ নং : 169 বয়স : 50 লিঙ্গ : মহিলা	BSW8240548 ফটো উপলব্ধ	281 নাম : অমৰ চেত্ৰী পিতাৰ নাম: ধৰম দাস ভাণ্ডাৰী ঘৰ নং : 169 বয়স : 49 লিঙ্গ : পুৰুষ	BSW8240480 ফটো উপলব্ধ	S 282 নাম : চবনম ছেত্ৰী পিতাৰ নাম: অমৰ ছেত্ৰী ঘৰ নং : 169 বয়স : 30 লিঙ্গ : মহিলা	BSW0192120 ফটো উপলব্ধ
283 নাম : ৰাহুল ছেত্ৰী পিতাৰ নাম: হুকুম ছেত্ৰী ঘৰ নং : 169 বয়স : 28 লিঙ্গ : পুৰুষ	BSW0207167 ফটো উপলব্ধ	284 নাম : ক্ষিৰোধ ভণ্ডাৰী পিতাৰ নাম: অমৰ ছেত্ৰী ঘৰ নং : 169 বয়স : 27 লিঙ্গ : পুৰুষ	BSW0207209 ফটো উপলব্ধ	285 নাম : ৰোহন দেব চেত্ৰী পিতাৰ নাম: হুকুম চেত্ৰী ঘৰ নং : 167 বয়স : 23 লিঙ্গ : পুৰুষ	BSW0520965 ফটো উপলব্ধ
286 নাম : গীতা ভান্ডাৰী স্বামীৰ নাম: লেখনাথ ভান্ডাৰী ঘৰ নং : 168 বয়স : 65 লিঙ্গ : মহিলা	BSW8240560 ফটো উপলব্ধ	S2 287 নাম : যুবৰাজ ছেত্ৰী পিতাৰ নাম: লেখনাথ চেত্ৰী ঘৰ নং : 168 বয়স : 43 লিঙ্গ : পুৰুষ	BSW0299610 ফটো উপলব্ধ	288 নাম : সোম নাথ চেত্ৰী পিতাৰ নাম: লেখনাথ চেত্ৰী ঘৰ নং : 168 বয়স : 38 লিঙ্গ : পুৰুষ	BSW8240582 ফটো উপলব্ধ
289 নাম : দেৱীকা ছেত্ৰী স্বামীৰ নাম: যুবৰাজ ছেত্ৰী ঘৰ নং : 168 বয়স : 29 লিঙ্গ : মহিলা	BSW0044719 ফটো উপলব্ধ	290 নাম : পবি শৰ্মা স্বামীৰ নাম: সোমনাথ শৰ্মা ঘৰ নং : 168 বয়স : 28 লিঙ্গ : মহিলা	BSW0321133 ফটো উপলব্ধ	291 নাম : বিশাল ধমলা পিতাৰ নাম: লীলা ধমলা ঘৰ নং : 168 ক বয়স : 20 লিঙ্গ : পুৰুষ	PY10041327 ফটো উপলব্ধ
292 নাম : লিলা ধমলা পিতাৰ নাম: গংগা ধমলা ঘৰ নং : 168 ক বয়স : 49 লিঙ্গ : পুৰুষ	BSW8240606 ফটো উপলব্ধ	293 নাম : অঞ্জু ধমলা স্বামীৰ নাম: লীলাধৰ ধমলা ঘৰ নং : 168 ক বয়স : 43 লিঙ্গ : মহিলা	BSW8240617 ফটো উপলব্ধ	294 নাম : ধন বাহাদুৰ ছেত্ৰী পিতাৰ নাম: চেতু ছেত্ৰী ঘৰ নং : 169 বয়স : 86 লিঙ্গ : পুৰুষ	BSW8240628 ফটো উপলব্ধ
295 নাম : ৰাজকুমাৰ ছেত্ৰী পিতাৰ নাম: ধন বা: ছেত্ৰী ঘৰ নং : 169 বয়স : 56 লিঙ্গ : পুৰুষ	BSW8240640 ফটো উপলব্ধ	296 নাম : কিশোৰ কুমাৰ ছেত্ৰী পিতাৰ নাম: ধন বাহাদুৰ ছেত্ৰী ঘৰ নং : 169 বয়স : 54 লিঙ্গ : পুৰুষ	BSW8240662 ফটো উপলব্ধ	297 নাম : আৰতি ছেত্ৰী স্বামীৰ নাম: ৰাজকুমাৰ ছেত্ৰী ঘৰ নং : 169 বয়স : 50 লিঙ্গ : মহিলা	BSW8240651 ফটো উপলব্ধ
298 নাম : প্ৰেমলতা দেৱী স্বামীৰ নাম: কিশোৰ কুমাৰ ছেত্ৰী ঘৰ নং : 169 বয়স : 45 লিঙ্গ : মহিলা	BSW8240673 ফটো উপলব্ধ	299 নাম : দীক্ষা দেৱী পিতাৰ নাম: ৰাজ কুমাৰ ছেত্ৰী ঘৰ নং : 169 বয়স : 26 লিঙ্গ : মহিলা	BSW0299701 ফটো উপলব্ধ	300 নাম : দীক্ষিতা চেত্ৰী পিতাৰ নাম: ৰাজ কুমাৰ চেত্ৰী ঘৰ নং : 169 বয়স : 22 লিঙ্গ : মহিলা	BSW1131283 ফটো উপলব্ধ



301 নাম : বিশাল ছেত্ৰী পিতাৰ নাম: কিশোৰ কুমাৰ ছেত্ৰী ঘৰ নং : ১৬৯ বয়স : 21 লিঙ্গ : পুৰুষ	PYI0048629 ফটো উপলব্ধ	302 নাম : আয়ুষ ছেত্ৰী পিতাৰ নাম: কিশোৰ কুমাৰ ছেত্ৰী ঘৰ নং : ১৬৯ বয়স : 20 লিঙ্গ : পুৰুষ	PYI0053090 ফটো উপলব্ধ	303 নাম : আৰতী দেবী স্বামীৰ নাম: গনেশ ছেত্ৰী ঘৰ নং : ১৭০ বয়স : 73 লিঙ্গ : মহিলা	BSW8240684 ফটো উপলব্ধ
304 নাম : তপন ছেত্ৰী পিতাৰ নাম: গনেশ ছেত্ৰী ঘৰ নং : ১৭০ বয়স : 48 লিঙ্গ : পুৰুষ	BSW8240695 ফটো উপলব্ধ	305 নাম : মায়া দেবী স্বামীৰ নাম: তপন ঘৰ নং : ১৭০ বয়স : 42 লিঙ্গ : মহিলা	BSW8240708 ফটো উপলব্ধ	306 নাম : পবন ছেত্ৰী পিতাৰ নাম: গনেশ বাহাদুৰ ছেত্ৰী ঘৰ নং : ১৭০ বয়স : 40 লিঙ্গ : পুৰুষ	BSW8240719 ফটো উপলব্ধ
307 নাম : তীৰ্থমায়া পিতাৰ নাম: চাঙ্গেলামা চেৰ্পা ঘৰ নং : ১৭১ বয়স : 42 লিঙ্গ : মহিলা	BSW8240731 ফটো উপলব্ধ	308 নাম : মোতিলাল বৰাল পিতাৰ নাম: লোকনাথ বৰাল ঘৰ নং : ১৭২ বয়স : 70 লিঙ্গ : পুৰুষ	BSW8240742 ফটো উপলব্ধ	309 নাম : কৃষ্ণমায়া বৰাল স্বামীৰ নাম: মাতলাল বৰাল ঘৰ নং : ১৭২ বয়স : 69 লিঙ্গ : মহিলা	BSW8240753 ফটো উপলব্ধ
310 নাম : টংক ছেত্ৰী পিতাৰ নাম: মাতলাল ছেত্ৰী ঘৰ নং : ১৭২ বয়স : 51 লিঙ্গ : পুৰুষ	BSW8240764 ফটো উপলব্ধ	311 নাম : দুৰ্গা ছেত্ৰী পিতাৰ নাম: মাতলাল বৰাল ঘৰ নং : ১৭২ বয়স : 46 লিঙ্গ : পুৰুষ	BSW8246331 ফটো উপলব্ধ	312 নাম : ভূমিতা বৰুৱা স্বামীৰ নাম: টংক বৰুৱা ঘৰ নং : ১৭২ বয়স : 43 লিঙ্গ : মহিলা	BSW8240775 ফটো উপলব্ধ
313 নাম : ৰঞ্জ দেবী পিতাৰ নাম: টংক চেত্ৰী ঘৰ নং : 172 বয়স : 24 লিঙ্গ : মহিলা	PYI0016220 ফটো উপলব্ধ	D 314 নাম : চন্দ্ৰবা: কাৰ্কী পিতাৰ নাম: তিলক কাৰ্কী ঘৰ নং : ১৭৩ বয়স : 73 লিঙ্গ : পুৰুষ	BSW8240786 ফটো উপলব্ধ	D 315 নাম : তিলৰূপা কাৰ্কী স্বামীৰ নাম: চন্দ্ৰ বাহাদুৰ কাৰ্কী ঘৰ নং : ১৭৩ বয়স : 58 লিঙ্গ : মহিলা	BSW8240797 ফটো উপলব্ধ
316 নাম : ধুব ছেত্ৰী পিতাৰ নাম: চন্দ্ৰ বাহাদুৰ ছেত্ৰী ঘৰ নং : ১৭৩ বয়স : 36 লিঙ্গ : পুৰুষ	BSW8240800 ফটো উপলব্ধ	317 নাম : ৰাজীৱ ছেত্ৰী পিতাৰ নাম: চন্দ্ৰ বাহাদুৰ ছেত্ৰী ঘৰ নং : ১৭৩ বয়স : 33 লিঙ্গ : পুৰুষ	BSW8246342 ফটো উপলব্ধ	318 নাম : ৰেনকা প্ৰধান স্বামীৰ নাম: ৰাজীৱ ছেত্ৰী ঘৰ নং : 173 বয়স : 27 লিঙ্গ : মহিলা	PYI0096164 ফটো উপলব্ধ
319 নাম : অন ভাণ্ডাৰী স্বামীৰ নাম: ধুব ছেত্ৰী ঘৰ নং : 173 বয়স : 22 লিঙ্গ : মহিলা	PYI0012526 ফটো উপলব্ধ	320 নাম : টিকামায়া বিশ্বকৰ্মা পিতাৰ নাম: বিকমান বিশ্বকৰ্মা ঘৰ নং : ১৭৫ বয়স : 70 লিঙ্গ : মহিলা	BSW8240833 ফটো উপলব্ধ	321 নাম : শ্যামবাহাদুৰ বিশ্বকৰ্মা পিতাৰ নাম: বিকমান বিশ্বকৰ্মা ঘৰ নং : ১৭৫ বয়স : 61 লিঙ্গ : পুৰুষ	BSW8240811 ফটো উপলব্ধ
D 322 নাম : সীতা বিশ্বকৰ্মা স্বামীৰ নাম: শ্যাম বিশ্বকৰ্মা ঘৰ নং : ১৭৫ বয়স : 48 লিঙ্গ : মহিলা	BSW8240822 ফটো উপলব্ধ	323 নাম : হীৰা বিশ্বকৰ্মা পিতাৰ নাম: বিৰ বাহাদুৰ বিশ্বকৰ্মা ঘৰ নং : ১৭৫ বয়স : 32 লিঙ্গ : মহিলা	BSW0210468 ফটো উপলব্ধ	324 নাম : ৰাজীৱ বিশ্বকৰ্মা পিতাৰ নাম: বিৰ বাহাদুৰ বিশ্বকৰ্মা ঘৰ নং : ১৭৫ বয়স : 30 লিঙ্গ : পুৰুষ	BSW0210567 ফটো উপলব্ধ
325 নাম : মঞ্জু দেবী পিতাৰ নাম: শ্যাম বা বিশ্বকৰ্মা ঘৰ নং : ১৭৫ বয়স : 27 লিঙ্গ : মহিলা	BSW0210658 ফটো উপলব্ধ	326 নাম : সুৰজ বিশ্বকৰ্মা পিতাৰ নাম: শ্যাম বাহাদুৰ বিশ্বকৰ্মা ঘৰ নং : ১৭৫ বয়স : 24 লিঙ্গ : পুৰুষ	BSW0338814 ফটো উপলব্ধ	327 নাম : সবিত্ৰা বিশ্বকৰ্মা স্বামীৰ নাম: চন্দ্ৰ বাহাদুৰ বিশ্বকৰ্মা ঘৰ নং : ১৭৬ বয়স : 73 লিঙ্গ : মহিলা	BSW8240866 ফটো উপলব্ধ
328 নাম : দিনা বিশ্বকৰ্মা পিতাৰ নাম: চন্দ্ৰ বাহাদুৰ বিশ্বকৰ্মা ঘৰ নং : ১৭৬ বয়স : 48 লিঙ্গ : পুৰুষ	BSW8240877 ফটো উপলব্ধ	329 নাম : অনিল বিশ্বকৰ্মা পিতাৰ নাম: চন্দ্ৰ বাহাদুৰ বিশ্বকৰ্মা ঘৰ নং : ১৭৬ বয়স : 46 লিঙ্গ : পুৰুষ	BSW8240899 ফটো উপলব্ধ	330 নাম : দেবী বিশ্বকৰ্মা স্বামীৰ নাম: দিনা বিশ্বকৰ্মা ঘৰ নং : ১৭৬ বয়স : 45 লিঙ্গ : মহিলা	BSW8240888 ফটো উপলব্ধ



331 নাম : মীৰা বিশ্বকৰ্মা স্বামীৰ নাম: অনিল বিশ্বকৰ্মা ঘৰ নং : ১৭৬ বয়স : 42 লিঙ্গ : মহিলা	BSW8240902 ফটো উপলব্ধ	332 নাম : অৰ্জুন বিশ্বকৰ্মা পিতাৰ নাম: চন্দ্ৰ বাহাদুৰ বিশ্বকৰ্মা ঘৰ নং : ১৭৬ বয়স : 40 লিঙ্গ : পুৰুষ	BSW8240913 ফটো উপলব্ধ	333 নাম : বিংকী বিশ্বকৰ্মা পিতাৰ নাম: অনিল বিশ্বকৰ্মা ঘৰ নং : ১৭৬ বয়স : 22 লিঙ্গ : মহিলা	PYI0065631 ফটো উপলব্ধ
334 নাম : পদম বা: বিশ্বকৰ্মা পিতাৰ নাম: গঙ্গা বিশ্বকৰ্মা ঘৰ নং : ১৭৭ বয়স : 60 লিঙ্গ : পুৰুষ	BSW8240924 ফটো উপলব্ধ	D 335 নাম : ধনবাহাদুৰ বিশ্বকৰ্মা পিতাৰ নাম: গঙ্গা বিশ্বকৰ্মা ঘৰ নং : ১৭৭ বয়স : 58 লিঙ্গ : পুৰুষ	BSW8240946 ফটো উপলব্ধ	336 নাম : মীনা কুমাৰী বিশ্বকৰ্মা স্বামীৰ নাম: পদুম বিশ্বকৰ্মা ঘৰ নং : ১৭৭ বয়স : 56 লিঙ্গ : মহিলা	BSW8240935 ফটো উপলব্ধ
337 নাম : কমলা নেউপানে স্বামীৰ নাম: পনম বাহাদুৰ নেউপানে ঘৰ নং : ১৭৭ বয়স : 55 লিঙ্গ : মহিলা	BSW8241007 ফটো উপলব্ধ	338 নাম : গংগা মায়া বিশ্বকৰ্মা স্বামীৰ নাম: ধন বাহাদুৰ বিশ্বকৰ্মা ঘৰ নং : ১৭৭ বয়স : 42 লিঙ্গ : মহিলা	BSW8240957 ফটো উপলব্ধ	339 নাম : বিনোদ বিশ্বকৰ্মা পিতাৰ নাম: পদম বা বিশ্বকৰ্মা ঘৰ নং : ১৭৭ বয়স : 27 লিঙ্গ : পুৰুষ	BSW0211227 ফটো উপলব্ধ
340 নাম : বিদ্যুত বিশ্বকৰ্মা পিতাৰ নাম: পদম বিশ্বকৰ্মা ঘৰ নং : 177 বয়স : 20 লিঙ্গ : পুৰুষ	PYI0040535 ফটো উপলব্ধ	341 নাম : ক্ষীনা দেৱী স্বামীৰ নাম: পুৰণ চন্দ্ৰ পৌৰেল ঘৰ নং : ১৭৯ বয়স : 70 লিঙ্গ : মহিলা	BSW8241030 ফটো উপলব্ধ	342 নাম : জীবন পৌৰেল পিতাৰ নাম: পুৰণ চন্দ্ৰ পৌৰেল ঘৰ নং : ১৭৯ বয়স : 54 লিঙ্গ : পুৰুষ	BSW8241041 ফটো উপলব্ধ
D 343 নাম : দুকা পৌৰেল স্বামীৰ নাম: জীবন পৌৰেল ঘৰ নং : ১৭৯ বয়স : 51 লিঙ্গ : মহিলা	BSW8241052 ফটো উপলব্ধ	344 নাম : নৰেশ্বৰ পৌৰেল পিতাৰ নাম: পুৰণ চন্দ্ৰ পৌৰেল ঘৰ নং : ১৭৯ বয়স : 47 লিঙ্গ : পুৰুষ	BSW8241063 ফটো উপলব্ধ	345 নাম : নৰ্মদা দেৱী স্বামীৰ নাম: নৰেশ্বৰ পৌৰেল ঘৰ নং : ১৭৯ বয়স : 46 লিঙ্গ : মহিলা	BSW8241074 ফটো উপলব্ধ
346 নাম : বিবেক পৌৰেল পিতাৰ নাম: জীৱন পৌৰেল ঘৰ নং : 179 বয়স : 30 লিঙ্গ : পুৰুষ	BSW0050906 ফটো উপলব্ধ	347 নাম : বিশাল পৌৰেল পিতাৰ নাম: জীৱন পৌৰেল ঘৰ নং : ১৭৯ বয়স : 28 লিঙ্গ : পুৰুষ	BSW0188763 ফটো উপলব্ধ	348 নাম : বৰ্ষা পৌৰেল পিতাৰ নাম: জীৱন পৌৰেল ঘৰ নং : 179 বয়স : 24 লিঙ্গ : মহিলা	PYI0136093 ফটো উপলব্ধ
349 নাম : মানস পৌৰেল পিতাৰ নাম: নৰেশ্বৰ পৌৰেল ঘৰ নং : 179 বয়স : 23 লিঙ্গ : পুৰুষ	PYI0020115 ফটো উপলব্ধ	350 নাম : মনিষা দেৱী পিতাৰ নাম: নৰেশ্বৰ পৌৰেল ঘৰ নং : 179 বয়স : 20 লিঙ্গ : মহিলা	PYI0020206 ফটো উপলব্ধ	351 নাম : বিষ্ণু পৌৰেল পিতাৰ নাম: কৰ্ণকাৰ পৌৰেল ঘৰ নং : ১৮০ বয়স : 83 লিঙ্গ : পুৰুষ	BSW8241085 ফটো উপলব্ধ
352 নাম : মীৰা দেৱী স্বামীৰ নাম: বিষ্ণু পৌৰেল ঘৰ নং : ১৮০ বয়স : 63 লিঙ্গ : মহিলা	BSW8241096 ফটো উপলব্ধ	353 নাম : তুলসী পৌৰেল পিতাৰ নাম: বিষ্ণু পৌৰেল ঘৰ নং : ১৮০ বয়স : 51 লিঙ্গ : পুৰুষ	BSW8241110 ফটো উপলব্ধ	354 নাম : দিলীপ পৌৰেল পিতাৰ নাম: বিষ্ণু পৌৰেল ঘৰ নং : ১৮০ বয়স : 48 লিঙ্গ : পুৰুষ	BSW8241109 ফটো উপলব্ধ
355 নাম : জোচনা পৌৰেল স্বামীৰ নাম: তুলসী পৌৰেল ঘৰ নং : ১৮০ বয়স : 43 লিঙ্গ : মহিলা	BSW0052308 ফটো উপলব্ধ	356 নাম : মীনা পৌৰেল স্বামীৰ নাম: দিলীপ পৌৰেল ঘৰ নং : ১৮০ বয়স : 42 লিঙ্গ : মহিলা	BSW8245816 ফটো উপলব্ধ	S 357 নাম : হিন্দ পৌৰেল পিতাৰ নাম: তুলসী পৌৰেল ঘৰ নং : ১৮০ বয়স : 26 লিঙ্গ : মহিলা	BSW0299644 ফটো উপলব্ধ
358 নাম : আনিচা দেৱী পিতাৰ নাম: বিষ্ণু পৌৰেল ঘৰ নং : ১৮০ বয়স : 26 লিঙ্গ : মহিলা	BSW0299032 ফটো উপলব্ধ	359 নাম : হীৰামনি দেৱী স্বামীৰ নাম: কেৱল নিৰোলা ঘৰ নং : ১৮০ক বয়স : 33 লিঙ্গ : মহিলা	BSW0376582 ফটো উপলব্ধ	360 নাম : দেৱীমায়া নিৰোলা স্বামীৰ নাম: চিত্ৰাখৰ নিৰোলা ঘৰ নং : ১৮০খ বয়স : 61 লিঙ্গ : মহিলা	BSW8241165 ফটো উপলব্ধ



361 নাম : চিত্ৰাখৰ নিৰোলা পিতাৰ নাম: গৌৰি শংকৰ নিৰোলা ঘৰ নং : ১৮০খ বয়স : 57 লিঙ্গ : পুৰুষ	BSW8241154 ফটো উপলব্ধ	362 নাম : গায়িত্ৰী পৌৰেল স্বামীৰ নাম: তুলসী পৌৰেল ঘৰ নং : ১৮০ক বয়স : 48 লিঙ্গ : মহিলা	BSW8241121 ফটো উপলব্ধ	363 নাম : কেবল নিৰোলা পিতাৰ নাম: চিত্ৰাখৰ নিৰোলা ঘৰ নং : ১৮০খ বয়স : 40 লিঙ্গ : পুৰুষ	BSW8241176 ফটো উপলব্ধ
364 নাম : সঞ্জু দেবী স্বামীৰ নাম: কেলাশ ছেত্ৰি ঘৰ নং : ১৮০খ বয়স : 36 লিঙ্গ : মহিলা	BSW8241132 ফটো উপলব্ধ	365 নাম : মিৰা দেৱনাথ পিতাৰ নাম: সুন্দৰ দেৱনাথ ঘৰ নং : ১৮০খ বয়স : 30 লিঙ্গ : মহিলা	BSW1567642 ফটো উপলব্ধ	366 নাম : সৰস্বতী নিৰোলা পিতাৰ নাম: চন্দ্ৰ কান্ত শৰ্মা ঘৰ নং : ১৮১ বয়স : 56 লিঙ্গ : মহিলা	BSW8241198 ফটো উপলব্ধ
367 নাম : দীপা ওলি স্বামীৰ নাম: ভীম প্ৰসাদ ওলি ঘৰ নং : ১৮২ বয়স : 63 লিঙ্গ : মহিলা	BSW8241212 ফটো উপলব্ধ	368 নাম : প্ৰদীপ ওলি পিতাৰ নাম: ভীম প্ৰসাদ ওলি ঘৰ নং : ১৮২ বয়স : 48 লিঙ্গ : পুৰুষ	BSW8241223 ফটো উপলব্ধ	369 নাম : নাৰায়ণ উলি পিতাৰ নাম: ভিম উলি ঘৰ নং : ১৮২ বয়স : 38 লিঙ্গ : পুৰুষ	BSW8241245 ফটো উপলব্ধ
370 নাম : ৰাম ওলী পিতাৰ নাম: ভীম প্ৰসাদ ওলী ঘৰ নং : ১৮২ বয়স : 35 লিঙ্গ : পুৰুষ	BSW8245963 ফটো উপলব্ধ	371 নাম : অম্বিকা দেৱী পিতাৰ নাম: ভীম প্ৰসাদ ওলি ঘৰ নং : ১৮২ বয়স : 34 লিঙ্গ : মহিলা	BSW0337352 ফটো উপলব্ধ	372 নাম : সীতা দেৱী স্বামীৰ নাম: প্ৰদীপ ওলি ঘৰ নং : ১৮২ বয়স : 32 লিঙ্গ : মহিলা	BSW0191163 ফটো উপলব্ধ
373 নাম : ৰনীমা ৰাজভড় স্বামীৰ নাম: ৰাজেন্দ্ৰ ৰাজভড় ঘৰ নং : 182 বয়স : 32 লিঙ্গ : মহিলা	BSW0567669 ফটো উপলব্ধ	374 নাম : ৰাজেশ ৰাজভৰ পিতাৰ নাম: ৰাজেন্দ্ৰ ৰাজভৰ ঘৰ নং : ১৮২গ বয়স : 30 লিঙ্গ : পুৰুষ	BSW0053207 ফটো উপলব্ধ	375 নাম : জানুকা দেৱী স্বামীৰ নাম: নাৰায়ণ ওলী ঘৰ নং : ১৮২ বয়স : 28 লিঙ্গ : মহিলা	BSW3876349 ফটো উপলব্ধ
376 নাম : পিংকি দাস স্বামীৰ নাম: সঞ্জীৱ ঘোষ ঘৰ নং : ১৮২ গ বয়স : 32 লিঙ্গ : মহিলা	BSW0464776 ফটো উপলব্ধ	377 নাম : দুৰ্গী ৰাজভৰ স্বামীৰ নাম: সীতাৰাম ৰাজভৰ ঘৰ নং : ১৮২গ বয়স : 34 লিঙ্গ : মহিলা	BSW0299685 ফটো উপলব্ধ	378 নাম : সুনিতা ৰাজভৰ পিতাৰ নাম: ৰাজেন্দ্ৰ ৰাজভৰ ঘৰ নং : ১৮২গ বয়স : 31 লিঙ্গ : মহিলা	BSW0299503 ফটো উপলব্ধ
379 নাম : ৰাহুল ৰাজভৰ পিতাৰ নাম: দুখীয়া ৰাজভৰ ঘৰ নং : 182গ বয়স : 21 লিঙ্গ : পুৰুষ	PY10040568 ফটো উপলব্ধ	380 নাম : ৰংলাল ৰাজভৰ পিতাৰ নাম: ৰামদেৱ ৰাজভৰ ঘৰ নং : ১৮২গ বয়স : 82 লিঙ্গ : পুৰুষ	BSW1567777 ফটো উপলব্ধ	381 নাম : দৌলতীয়া ৰাজভৰ স্বামীৰ নাম: ৰংলাল ৰাজভৰ ঘৰ নং : ১৮২গ বয়স : 80 লিঙ্গ : মহিলা	BSW1567788 ফটো উপলব্ধ
382 নাম : ৰাজেন্দ্ৰ ৰাজভৰ পিতাৰ নাম: ৰংলাল ৰাজভৰ ঘৰ নং : ১৮২গ বয়স : 62 লিঙ্গ : পুৰুষ	BSW1567799 ফটো উপলব্ধ	# 383 নাম : দুখীয়া ৰাজভৰ পিতাৰ নাম: ৰংলাল ৰাজভৰ ঘৰ নং : ১৮২গ বয়স : 45 লিঙ্গ : পুৰুষ	BSW1567813 ফটো উপলব্ধ	384 নাম : দুলিয়া ৰাজভৰ স্বামীৰ নাম: ৰাজেন্দ্ৰ ৰাজভৰ ঘৰ নং : ১৮২গ বয়স : 60 লিঙ্গ : মহিলা	BSW1567824 ফটো উপলব্ধ
385 নাম : চনামতি ৰাজভৰ পিতাৰ নাম: ৰঙ্গলাল ৰাজভৰ ঘৰ নং : ১৮২গ বয়স : 50 লিঙ্গ : মহিলা	BSW8241267 ফটো উপলব্ধ	386 নাম : সীতা ৰাম ৰাজভৰ পিতাৰ নাম: ৰংলাল ৰাজভৰ ঘৰ নং : ১৮২গ বয়স : 40 লিঙ্গ : পুৰুষ	BSW1567802 ফটো উপলব্ধ	387 নাম : সঞ্জীৱ ঘোষ পিতাৰ নাম: গনেশ ঘোষ ঘৰ নং : ১৮২গ বয়স : 40 লিঙ্গ : পুৰুষ	BSW8246808 ফটো উপলব্ধ
388 নাম : কেদাৰ ফুয়েল পিতাৰ নাম: ৰঙ্গলাল ফুয়েল ঘৰ নং : ১৮৩ বয়স : 77 লিঙ্গ : পুৰুষ	BSW8241278 ফটো উপলব্ধ	389 নাম : টিলা মায়া ফ য়েল স্বামীৰ নাম: কেদাৰ ফুয়েল ঘৰ নং : ১৮৩ বয়স : 65 লিঙ্গ : মহিলা	BSW8241289 ফটো উপলব্ধ	390 নাম : কিশোৰ ছেত্ৰী পিতাৰ নাম: কেদাৰ ছেত্ৰী ঘৰ নং : ১৮৩ বয়স : 42 লিঙ্গ : পুৰুষ	BSW8241290 ফটো উপলব্ধ



391 নাম : সুৰজ ছেত্ৰী পিতাৰ নাম: কেদাৰ ফুয়েল ঘৰ নং : 1৮৩ বয়স : 30 লিঙ্গ : পুৰুষ	BSW8246239 ফটো উপলব্ধ	R 392 নাম : সাগৰ ছেত্ৰী পিতাৰ নাম: জগত ছেত্ৰী ঘৰ নং : 1৮৪ বয়স : 36 লিঙ্গ : পুৰুষ	BSW0513580 ফটো উপলব্ধ	393 নাম : বাসন্তী ৰাজভৰ স্বামীৰ নাম: সিদ্ধু ৰাজভৰ ঘৰ নং : 1৮৫ বয়স : 76 লিঙ্গ : মহিলা	BSW8241303 ফটো উপলব্ধ
394 নাম : ৰাজকুমাৰ ৰাজভৰ পিতাৰ নাম: হিন্দু ৰাজভৰ ঘৰ নং : 1৮৫ বয়স : 47 লিঙ্গ : পুৰুষ	BSW8241314 ফটো উপলব্ধ	395 নাম : শ্ৰীমতী ৰাজভৰ স্বামীৰ নাম: ৰাজকুমাৰ ৰাজভৰ ঘৰ নং : 1৮৫ বয়স : 43 লিঙ্গ : মহিলা	BSW8241325 ফটো উপলব্ধ	396 নাম : সৰস্বতী মহতো পিতাৰ নাম: বলদেব মহতো ঘৰ নং : 1৮৬ বয়স : 63 লিঙ্গ : মহিলা	BSW8241358 ফটো উপলব্ধ
397 নাম : হাৰাধন মহতো পিতাৰ নাম: বলদেব মহতো ঘৰ নং : 1৮৬ বয়স : 55 লিঙ্গ : পুৰুষ	BSW8241370 ফটো উপলব্ধ	398 নাম : কাঞ্চনী মহতো স্বামীৰ নাম: হাৰাধন মহতো ঘৰ নং : 1৮৬ বয়স : 50 লিঙ্গ : মহিলা	BSW8241381 ফটো উপলব্ধ	399 নাম : ভাগমণি মহতো স্বামীৰ নাম: মুৰাৰী মহতো ঘৰ নং : 1৮৬ বয়স : 48 লিঙ্গ : মহিলা	BSW8241427 ফটো উপলব্ধ
400 নাম : ৰামবিলাশ মহতো পিতাৰ নাম: বলদেব মহতো ঘৰ নং : 1৮৬ বয়স : 42 লিঙ্গ : পুৰুষ	BSW8241438 ফটো উপলব্ধ	401 নাম : সুভদ্রা মহতো স্বামীৰ নাম: কৈলাশ মহতো ঘৰ নং : 1৮৬ বয়স : 40 লিঙ্গ : মহিলা	BSW8241405 ফটো উপলব্ধ	402 নাম : কৃষ্ণ মহতো পিতাৰ নাম: শুভাষ মহতো ঘৰ নং : 1৮৬ বয়স : 39 লিঙ্গ : পুৰুষ	BSW8241449 ফটো উপলব্ধ
403 নাম : ফুলমতি দেৱী স্বামীৰ নাম: ৰাম বিলাস মাহাতো ঘৰ নং : 1৮৬ বয়স : 32 লিঙ্গ : মহিলা	BSW0376525 ফটো উপলব্ধ	404 নাম : পাৰ্বতী মাহাতু পিতাৰ নাম: মুৰাৰী মাহাতু ঘৰ নং : 1৮৬ বয়স : 31 লিঙ্গ : মহিলা	BSW0192534 ফটো উপলব্ধ	405 নাম : চৰিলাল মাহাতো পিতাৰ নাম: হাৰাধন মাহাতো ঘৰ নং : 1৮৬ বয়স : 29 লিঙ্গ : পুৰুষ	BSW0299412 ফটো উপলব্ধ
406 নাম : মহেন্দ্ৰ ৰাজভৰ পিতাৰ নাম: বলদেব ৰাজভৰ ঘৰ নং : 1৮৭ বয়স : 57 লিঙ্গ : পুৰুষ	BSW8241450 ফটো উপলব্ধ	407 নাম : সুৰজী ৰাজভৰ স্বামীৰ নাম: মহেন্দ্ৰ ৰাজভৰ ঘৰ নং : 1৮৭ বয়স : 54 লিঙ্গ : মহিলা	BSW8241461 ফটো উপলব্ধ	408 নাম : মইনা ৰাজভৰ পিতাৰ নাম: মহেন্দ্ৰ ৰাজভৰ ঘৰ নং : 1৮৭ বয়স : 27 লিঙ্গ : মহিলা	BSW0321042 ফটো উপলব্ধ
409 নাম : ৰাজ ৰাজভৰ পিতাৰ নাম: মহেন্দ্ৰ ৰাজভৰ ঘৰ নং : 1৮৭ বয়স : 26 লিঙ্গ : পুৰুষ	BSW0321034 ফটো উপলব্ধ	410 নাম : লক্ষী দাস স্বামীৰ নাম: মহেন্দ্ৰ দাস ঘৰ নং : 1৮৮ বয়স : 66 লিঙ্গ : মহিলা	BSW8241483 ফটো উপলব্ধ	411 নাম : ৰাম সাগৰ দাস পিতাৰ নাম: মহেন্দ্ৰ দাস ঘৰ নং : 1৮৮ বয়স : 48 লিঙ্গ : পুৰুষ	BSW8241518 ফটো উপলব্ধ
412 নাম : সূত্ৰী বৰিদাস পিতাৰ নাম: মহেন্দ্ৰ ৰবিদাস ঘৰ নং : 1৮৮ বয়স : 45 লিঙ্গ : পুৰুষ	BSW8241494 ফটো উপলব্ধ	413 নাম : পল্লবী দাস স্বামীৰ নাম: সূত্ৰী দাস ঘৰ নং : 1৮৮ বয়স : 40 লিঙ্গ : মহিলা	BSW8241507 ফটো উপলব্ধ	414 নাম : শিৱ ৰবিদাস পিতাৰ নাম: মহেশ ৰবিদাস ঘৰ নং : 1৮৮ বয়স : 34 লিঙ্গ : পুৰুষ	BSW8246364 ফটো উপলব্ধ
415 নাম : বীনা ৰবিদাস স্বামীৰ নাম: শিৱ ৰবিদাস ঘৰ নং : 1৮৮ বয়স : 33 লিঙ্গ : মহিলা	BSW0321067 ফটো উপলব্ধ	S 416 নাম : সন্তোষী ৰবিদাস পিতাৰ নাম: মহেশ ৰবিদাস ঘৰ নং : 1৮৮ বয়স : 30 লিঙ্গ : মহিলা	BSW0321026 ফটো উপলব্ধ	417 নাম : মন্তি ৰবিদাস স্বামীৰ নাম: ৰাম সাগৰ ৰবিদাস ঘৰ নং : 1৮৮ বয়স : 26 লিঙ্গ : মহিলা	BSW0376368 ফটো উপলব্ধ
418 নাম : বীনা মছাহাৰী স্বামীৰ নাম: বিকি ৰবিদাস ঘৰ নং : 1৮৮ বয়স : 25 লিঙ্গ : মহিলা	BSW3892478 ফটো উপলব্ধ	419 নাম : অঞ্জলী ৰবিদাস পিতাৰ নাম: পুনেশ্বৰ ৰবিদাস ঘৰ নং : 1৮৮ বয়স : 22 লিঙ্গ : মহিলা	BSW3892494 ফটো উপলব্ধ	420 নাম : মমতা ৰবিদাস পিতাৰ নাম: সূত্ৰী ৰবিদাস ঘৰ নং : 188 বয়স : 21 লিঙ্গ : মহিলা	BSW3892072 ফটো উপলব্ধ

421 নাম : মইনা দাস স্বামীৰ নাম: গনেশ দাস ঘৰ নং : 185 বয়স : 58 লিঙ্গ : মহিলা	BSW8241530 ফটো উপলব্ধ	422 নাম : বিনীতা ববিদাস পিতাৰ নাম: গনেশ ববিদাস ঘৰ নং : 189 বয়স : 24 লিঙ্গ : মহিলা	PYI0096883 ফটো উপলব্ধ	423 নাম : পুন্য বতী ঘিমিৰে স্বামীৰ নাম: কৃষ্ণ ঘিমিৰে ঘৰ নং : 150 বয়স : 68 লিঙ্গ : মহিলা	BSW8241541 ফটো উপলব্ধ
424 নাম : নৰমায়া দেৱী মাতৃৰ নাম: পুন্য বতী ঘিমিৰে ঘৰ নং : 150 বয়স : 49 লিঙ্গ : মহিলা	BSW8246284 ফটো উপলব্ধ	425 নাম : বালাকৃষ্ণ ঘিমিৰে পিতাৰ নাম: কৃষ্ণ ঘিমিৰে ঘৰ নং : 150 বয়স : 43 লিঙ্গ : পুৰুষ	BSW8241552 ফটো উপলব্ধ	426 নাম : দুৰ্গা দেৱী স্বামীৰ নাম: বালা কৃষ্ণ ঘিমিৰে ঘৰ নং : 150 বয়স : 36 লিঙ্গ : মহিলা	BSW0299933 ফটো উপলব্ধ
427 নাম : তিলক ঘিমিৰে মাতৃৰ নাম: পুন্য বতী ঘিমিৰে ঘৰ নং : 150 বয়স : 31 লিঙ্গ : পুৰুষ	BSW8246262 ফটো উপলব্ধ	428 নাম : কাশী নাথ ঘিমিৰে পিতাৰ নাম: কৃষ্ণ ঘিমিৰে ঘৰ নং : 150 বয়স : 30 লিঙ্গ : পুৰুষ	BSW0216929 ফটো উপলব্ধ	429 নাম : ঘনশ্যাম ঘিমিৰে পিতাৰ নাম: মনোৰথ ঘিমিৰে ঘৰ নং : 151 বয়স : 56 লিঙ্গ : পুৰুষ	BSW8241574 ফটো উপলব্ধ
430 নাম : কেদাৰ ভগুৱাৰী পিতাৰ নাম: ৰূপনাৰায়ন ভগুৱাৰী ঘৰ নং : 151 বয়স : 52 লিঙ্গ : পুৰুষ	BSW8241609 ফটো উপলব্ধ	431 নাম : নিৰ্মলা ঘিমিৰে স্বামীৰ নাম: ঘনশ্যাম ঘিমিৰে ঘৰ নং : 151 বয়স : 45 লিঙ্গ : মহিলা	BSW8241585 ফটো উপলব্ধ	432 নাম : কমলা ভগুৱাৰী স্বামীৰ নাম: কেদাৰ ভগুৱাৰী ঘৰ নং : 151 বয়স : 42 লিঙ্গ : মহিলা	BSW8241610 ফটো উপলব্ধ
433 নাম : কৰন ভগুৱাৰী পিতাৰ নাম: কেদাৰ ভগুৱাৰী ঘৰ নং : 191 বয়স : 20 লিঙ্গ : পুৰুষ	PYI0040071 ফটো উপলব্ধ	D 434 নাম : মেনকা শৰ্মা স্বামীৰ নাম: মুক্তি শৰ্মা ঘৰ নং : 153 বয়স : 74 লিঙ্গ : মহিলা	BSW8241632 ফটো উপলব্ধ	D 435 নাম : বিষ্ণু শৰ্মা পিতাৰ নাম: মুক্তি শৰ্মা ঘৰ নং : 158 বয়স : 58 লিঙ্গ : পুৰুষ	BSW8241698 ফটো উপলব্ধ
D 436 নাম : ভীমা শৰ্মা স্বামীৰ নাম: বিষ্ণু শৰ্মা ঘৰ নং : 158 বয়স : 58 লিঙ্গ : মহিলা	BSW8241701 ফটো উপলব্ধ	437 নাম : বীৰ বাহাদুৰ চেত্ৰী পিতাৰ নাম: নৰ বাহাদুৰ চেত্ৰী ঘৰ নং : 155 বয়স : 65 লিঙ্গ : পুৰুষ	BSW8241723 ফটো উপলব্ধ	D 438 নাম : বিষ্ণুমায়া দেৱী স্বামীৰ নাম: বাৰবা: ছেত্ৰী ঘৰ নং : 155 বয়স : 60 লিঙ্গ : মহিলা	BSW8241734 ফটো উপলব্ধ
439 নাম : দীপক ছেত্ৰী পিতাৰ নাম: বীৰ বাহাদুৰ ছেত্ৰী ঘৰ নং : 155 বয়স : 39 লিঙ্গ : পুৰুষ	BSW8241745 ফটো উপলব্ধ	440 নাম : ৰিতা দেৱী পিতাৰ নাম: বীৰ বাহাদুৰ ছেত্ৰী ঘৰ নং : 155 বয়স : 35 লিঙ্গ : মহিলা	BSW8246422 ফটো উপলব্ধ	441 নাম : পুষ্প দেৱী স্বামীৰ নাম: দীপক ছেত্ৰী ঘৰ নং : 155 বয়স : 35 লিঙ্গ : মহিলা	BSW0567370 ফটো উপলব্ধ
442 নাম : অগম বাহাদুৰ ছেত্ৰী পিতাৰ নাম: বীৰ বাহাদুৰ ছেত্ৰী ঘৰ নং : 155 বয়স : 34 লিঙ্গ : পুৰুষ	BSW8246137 ফটো উপলব্ধ	443 নাম : ইন্দ্ৰ ছেত্ৰী পিতাৰ নাম: বীৰ বাহাদুৰ ছেত্ৰী ঘৰ নং : 155 বয়স : 32 লিঙ্গ : পুৰুষ	BSW8246411 ফটো উপলব্ধ	444 নাম : টেক বাহাদুৰ ছেত্ৰী পিতাৰ নাম: নৰ বাহাদুৰ ছেত্ৰী ঘৰ নং : 156 বয়স : 71 লিঙ্গ : পুৰুষ	BSW8241789 ফটো উপলব্ধ
445 নাম : দুৰ্গা ছেত্ৰী স্বামীৰ নাম: টেক বাহাদুৰ ঘৰ নং : 196 বয়স : 65 লিঙ্গ : মহিলা	PYI0016386 ফটো উপলব্ধ	446 নাম : খৰ্গ বা: ছেত্ৰী পিতাৰ নাম: নৰবা: ছেত্ৰী ঘৰ নং : 156 বয়স : 63 লিঙ্গ : পুৰুষ	BSW8241756 ফটো উপলব্ধ	447 নাম : হীমা ছেত্ৰী স্বামীৰ নাম: খৰ্গ বাহাদুৰ ছেত্ৰী ঘৰ নং : 156 বয়স : 60 লিঙ্গ : মহিলা	BSW8241767 ফটো উপলব্ধ
448 নাম : গংগা মায়া চেত্ৰী স্বামীৰ নাম: ৰাম বাহাদুৰ চেত্ৰী ঘৰ নং : 156 বয়স : 57 লিঙ্গ : মহিলা	BSW0331983 ফটো উপলব্ধ	449 নাম : ঈশ্বৰ ছেত্ৰী পিতাৰ নাম: টেক বাহাদুৰ ছেত্ৰী ঘৰ নং : 156 বয়স : 46 লিঙ্গ : পুৰুষ	BSW8241790 ফটো উপলব্ধ	450 নাম : লাল বাহাদুৰ ছেত্ৰী পিতাৰ নাম: খৰ্গ বাহাদুৰ ছেত্ৰী ঘৰ নং : 196 বয়স : 41 লিঙ্গ : পুৰুষ	PYI0016261 ফটো উপলব্ধ



451 নাম : দিলীপ ছেত্ৰী পিতাৰ নাম: টেক বাহাদুৰ ছেত্ৰী ঘৰ নং : 196 বয়স : 40 লিঙ্গ : পুৰুষ	BSW0058917 ফটো উপলব্ধ	452 নাম : ভীম বাহাদুৰ ছেত্ৰী পিতাৰ নাম: টেক বাহাদুৰ ছেত্ৰী ঘৰ নং : 196 বয়স : 39 লিঙ্গ : পুৰুষ	BSW8241778 ফটো উপলব্ধ	453 নাম : সুমিত্ৰা দেবী স্বামীৰ নাম: সশুৰ ছেত্ৰী ঘৰ নং : 196 বয়স : 37 লিঙ্গ : মহিলা	PYI0012914 ফটো উপলব্ধ
454 নাম : চম্পা ছেত্ৰী স্বামীৰ নাম: লাল বাহাদুৰ ছেত্ৰী ঘৰ নং : 196 বয়স : 36 লিঙ্গ : মহিলা	PYI0016212 ফটো উপলব্ধ	455 নাম : যশোদা ছেত্ৰী পিতাৰ নাম: টেক বাহাদুৰ ছেত্ৰী ঘৰ নং : 196 বয়স : 34 লিঙ্গ : মহিলা	PYI0084699 ফটো উপলব্ধ	456 নাম : এগৰাজ ছেত্ৰী পিতাৰ নাম: টেক বাহাদুৰ ছেত্ৰী ঘৰ নং : 196 বয়স : 32 লিঙ্গ : পুৰুষ	BSW0059097 ফটো উপলব্ধ
457 নাম : দিপা দেবী পিতাৰ নাম: খৰ্গ বাহাদুৰ ছেত্ৰী ঘৰ নং : 196 বয়স : 32 লিঙ্গ : মহিলা	BSW8246160 ফটো উপলব্ধ	458 নাম : চন্দ্ৰ বাহাদুৰ ছেত্ৰী পিতাৰ নাম: খৰ্গ বাহাদুৰ ছেত্ৰী ঘৰ নং : 196 বয়স : 31 লিঙ্গ : পুৰুষ	BSW8246159 ফটো উপলব্ধ	459 নাম : ডাঙৰ কুমাৰী ঘিমিৰে স্বামীৰ নাম: চন্দ্ৰ বাহাদুৰ ছেত্ৰী ঘৰ নং : 196 বয়স : 30 লিঙ্গ : মহিলা	BSW0299420 ফটো উপলব্ধ
460 নাম : ডেগ বাহাদুৰ ছেত্ৰী পিতাৰ নাম: খৰ্গ বাহাদুৰ ছেত্ৰী ঘৰ নং : 196 বয়স : 28 লিঙ্গ : পুৰুষ	BSW0059246 ফটো উপলব্ধ	461 নাম : নাৰায়ণ চেত্ৰী পিতাৰ নাম: টেক বাহাদুৰ চেত্ৰী ঘৰ নং : 196 বয়স : 25 লিঙ্গ : পুৰুষ	BSW0557629 ফটো উপলব্ধ	462 নাম : মনোজ ছেত্ৰী পিতাৰ নাম: বৃথ বাহাদুৰ ছেত্ৰী ঘৰ নং : 196 বয়স : 31 লিঙ্গ : পুৰুষ	BSW8246251 ফটো উপলব্ধ
463 নাম : দিপক ছেত্ৰী পিতাৰ নাম: বোধ ছেত্ৰী ঘৰ নং : 196 বয়স : 30 লিঙ্গ : পুৰুষ	BSW0059378 ফটো উপলব্ধ	464 নাম : বাম বাহাদুৰ ছেত্ৰী পিতাৰ নাম: নৰবাহাদুৰ ছেত্ৰী ঘৰ নং : 197ক বয়স : 62 লিঙ্গ : পুৰুষ	BSW8241803 ফটো উপলব্ধ	465 নাম : গংগামায়া ছেত্ৰী স্বামীৰ নাম: বাম বাহাদুৰ ছেত্ৰী ঘৰ নং : 197ক বয়স : 57 লিঙ্গ : মহিলা	BSW8241814 ফটো উপলব্ধ
466 নাম : ওম বা: ছেত্ৰী পিতাৰ নাম: ধৰম খড়কা ঘৰ নং : 196 বয়স : 55 লিঙ্গ : পুৰুষ	BSW8241836 ফটো উপলব্ধ	467 নাম : দিপালী সূত্ৰধৰ পিতাৰ নাম: জগদীশ সূত্ৰধৰ ঘৰ নং : 196 বয়স : 45 লিঙ্গ : মহিলা	BSW8241858 ফটো উপলব্ধ	468 নাম : যম মায়া চেত্ৰী স্বামীৰ নাম: ওম বাহাদুৰ চেত্ৰী ঘৰ নং : 196 বয়স : 45 লিঙ্গ : মহিলা	BSW0472753 ফটো উপলব্ধ
469 নাম : গীতা সূত্ৰধৰ মাতৃৰ নাম: দিপালী সূত্ৰধৰ ঘৰ নং : 196 বয়স : 27 লিঙ্গ : মহিলা	BSW0330092 ফটো উপলব্ধ	470 নাম : ধান বাহাদুৰ চেত্ৰী পিতাৰ নাম: ওম বাহাদুৰ চেত্ৰী ঘৰ নং : 196 বয়স : 25 লিঙ্গ : পুৰুষ	BSW0472993 ফটো উপলব্ধ	471 নাম : বাজেশ চেত্ৰী পিতাৰ নাম: ওম বাহাদুৰ চেত্ৰী ঘৰ নং : 198 বয়স : 23 লিঙ্গ : পুৰুষ	BSW0529750 ফটো উপলব্ধ
S 472 নাম : কুল বাহাদুৰ খড়কা পিতাৰ নাম: দেনী প্ৰসাদ খড়কা ঘৰ নং : 196 বয়স : 60 লিঙ্গ : পুৰুষ	BSW8241869 ফটো উপলব্ধ	S 473 নাম : বিকাশ খড়কা পিতাৰ নাম: কুল বাহাদুৰ খড়কা ঘৰ নং : 196 বয়স : 82 লিঙ্গ : পুৰুষ	BSW1567631 ফটো উপলব্ধ	474 নাম : অঞ্জনা বা স্বামীৰ নাম: সুভাষ বা ঘৰ নং : 200 বয়স : 60 লিঙ্গ : মহিলা	BSW8241881 ফটো উপলব্ধ
475 নাম : দীপ কুমাৰ বা পিতাৰ নাম: সুভাষ বা ঘৰ নং : 200 বয়স : 35 লিঙ্গ : পুৰুষ	BSW8246353 ফটো উপলব্ধ	476 নাম : দিল্লীপ্ৰসাদ নিৰোলা পিতাৰ নাম: ভগবান নিৰোলা ঘৰ নং : 201 বয়স : 82 লিঙ্গ : পুৰুষ	BSW8241892 ফটো উপলব্ধ	477 নাম : শ্যাম নিৰোলা পিতাৰ নাম: দিল্লী প্ৰসাদ নিৰোলা ঘৰ নং : 201 বয়স : 42 লিঙ্গ : পুৰুষ	BSW8241916 ফটো উপলব্ধ
478 নাম : মোহন নিৰোলা পিতাৰ নাম: দিল্লী প্ৰসাদ নিৰোলা ঘৰ নং : 201 বয়স : 32 লিঙ্গ : পুৰুষ	BSW0221119 ফটো উপলব্ধ	479 নাম : প্ৰকাশ নিৰোলা পিতাৰ নাম: দিল্লী প্ৰসাদ নিৰোলা ঘৰ নং : 201 বয়স : 30 লিঙ্গ : পুৰুষ	BSW0221176 ফটো উপলব্ধ	S 480 নাম : তনু দেবী স্বামীৰ নাম: মোহন নিৰোলা ঘৰ নং : 201 বয়স : 24 লিঙ্গ : মহিলা	BSW1122738 ফটো উপলব্ধ



481 নাম : উত্তম নিৰলা পিতাৰ নাম: দিল্লী প্ৰচাদ নিৰলা ঘৰ নং : ২০১ বয়স : 23 লিঙ্গ : পুৰুষ	BSW0510180 ফটো উপলব্ধ	482 নাম : তিলক শৰ্মা পিতাৰ নাম: ভগবান শৰ্মা ঘৰ নং : ২০২ বয়স : 66 লিঙ্গ : পুৰুষ	BSW8241927 ফটো উপলব্ধ	483 নাম : ললিতা দেবী স্বামীৰ নাম: তিলক শৰ্মা ঘৰ নং : ২০২ বয়স : 60 লিঙ্গ : মহিলা	BSW8241938 ফটো উপলব্ধ
484 নাম : তমন্না শৰ্মা স্বামীৰ নাম: পংকজ নিৰোলা ঘৰ নং : ২০২ বয়স : 35 লিঙ্গ : মহিলা	BSW8241950 ফটো উপলব্ধ	485 নাম : অনিতা ৰাজভৰ পিতাৰ নাম: সীতাৰাম ৰাজভৰ ঘৰ নং : 202 বয়স : 19 লিঙ্গ : মহিলা	PYI0117986 ফটো উপলব্ধ	486 নাম : প্ৰাঞ্জল দাস পিতাৰ নাম: নিৰঞ্জন দাস ঘৰ নং : ২০৩ বয়স : 29 লিঙ্গ : পুৰুষ	BSW0063057 ফটো উপলব্ধ
487 নাম : ধন বাহাদুৰ বিশ্বকৰ্মা পিতাৰ নাম: ৰত্ন বাহাদুৰ বিশ্বকৰ্মা ঘৰ নং : ২০৪ বয়স : 65 লিঙ্গ : পুৰুষ	BSW8241994 ফটো উপলব্ধ	488 নাম : গংগা বিশ্বকৰ্মা স্বামীৰ নাম: ধন বাহাদুৰ বিশ্বকৰ্মা ঘৰ নং : ২০৪ বয়স : 58 লিঙ্গ : মহিলা	BSW8242000 ফটো উপলব্ধ	489 নাম : চন্দ্ৰ বাহাদুৰ বিশ্বকৰ্মা পিতাৰ নাম: ধন বাহাদুৰ বিশ্বকৰ্মা ঘৰ নং : ২০৪ বয়স : 35 লিঙ্গ : পুৰুষ	BSW8246557 ফটো উপলব্ধ
490 নাম : কমলা বিশ্বকৰ্মা স্বামীৰ নাম: চন্দ্ৰ বাহাদুৰ বিশ্বকৰ্মা ঘৰ নং : ২০৪ বয়স : 31 লিঙ্গ : মহিলা	BSW0436923 ফটো উপলব্ধ	491 নাম : পবিত্ৰ বিশ্বকৰ্মা মাতৃৰ নাম: গংগা বিশ্বকৰ্মা ঘৰ নং : 204 বয়স : 23 লিঙ্গ : মহিলা	BSW0560839 ফটো উপলব্ধ	492 নাম : তুলসী বিশ্বকৰ্মা পিতাৰ নাম: ধন বাহাদুৰ বিশ্বকৰ্মা ঘৰ নং : ২০৪ বয়স : 22 লিঙ্গ : মহিলা	BSW1124437 ফটো উপলব্ধ
493 নাম : কৃষ্ণা পাঠক স্বামীৰ নাম: ত্ৰৈলোক্য শৰ্মা ঘৰ নং : ২০৫ বয়স : 58 লিঙ্গ : মহিলা	BSW8242033 ফটো উপলব্ধ	494 নাম : বুদ্ধিনী পাঠক স্বামীৰ নাম: ধৰ্ম পাঠক ঘৰ নং : ২০৫খ বয়স : 57 লিঙ্গ : মহিলা	BSW0063719 ফটো উপলব্ধ	495 নাম : ভূপেন পাঠক পিতাৰ নাম: ভৰত লাল পাঠক ঘৰ নং : ২০৫ক বয়স : 50 লিঙ্গ : পুৰুষ	BSW8242066 ফটো উপলব্ধ
496 নাম : দুৰ্গা পাঠক পিতাৰ নাম: ভৰত পাঠক ঘৰ নং : ২০৫ক বয়স : 48 লিঙ্গ : পুৰুষ	BSW8242077 ফটো উপলব্ধ	S 497 নাম : বিনিতা পাঠক পিতাৰ নাম: ত্ৰৈলোক্য পাঠক ঘৰ নং : ২০৫ বয়স : ৪৫ লিঙ্গ : মহিলা	BSW1132778 ফটো উপলব্ধ	# 498 নাম : ৰাজেশ পাঠক পিতাৰ নাম: ধৰ্ম পাঠক ঘৰ নং : ২০৫ বয়স : 30 লিঙ্গ : পুৰুষ	BSW0063909 ফটো উপলব্ধ
499 নাম : ৰোচন পাঠক পিতাৰ নাম: ধৰ্ম পাঠক ঘৰ নং : ২০৫খ বয়স : 29 লিঙ্গ : পুৰুষ	BSW0063925 ফটো উপলব্ধ	500 নাম : সৰস্বতী পাঠক পিতাৰ নাম: ত্ৰৈলোক্য পাঠক ঘৰ নং : ২০৫ বয়স : 29 লিঙ্গ : মহিলা	BSW0063958 ফটো উপলব্ধ	501 নাম : ববিতা পাঠক পিতাৰ নাম: ধৰ্ম পাঠক ঘৰ নং : 205 খ বয়স : 20 লিঙ্গ : মহিলা	PYI0016378 ফটো উপলব্ধ
502 নাম : ধৰ্ম পাঠক পিতাৰ নাম: ভৰত পাঠক ঘৰ নং : ২০৫খ বয়স : 70 লিঙ্গ : পুৰুষ	BSW8242088 ফটো উপলব্ধ	503 নাম : মধু মায়া টিম্‌সীনা স্বামীৰ নাম: পদুম লাল টিম্‌সীনা ঘৰ নং : ২০৬ বয়স : 63 লিঙ্গ : মহিলা	BSW8242102 ফটো উপলব্ধ	504 নাম : হৰিপ্ৰসাদ তিম্‌চিনা পিতাৰ নাম: পদুম তিম্‌চিনা ঘৰ নং : ২০৬ বয়স : 43 লিঙ্গ : পুৰুষ	BSW8242113 ফটো উপলব্ধ
505 নাম : ভবানী তিম্‌চিনা পিতাৰ নাম: পদুম তিম্‌চিনা ঘৰ নং : ২০৬ বয়স : 41 লিঙ্গ : পুৰুষ	BSW8242124 ফটো উপলব্ধ	E 506 নাম : বিজু তিম্‌চিনা পিতাৰ নাম: পদুম তিম্‌চিনা ঘৰ নং : ২০৬ বয়স : ৪৭ লিঙ্গ : পুৰুষ	BSW8242135 ফটো উপলব্ধ	507 নাম : ইন্দিৰা তিম্‌চিনা স্বামীৰ নাম: বিজু তিম্‌চিনা ঘৰ নং : ২০৬ বয়স : 36 লিঙ্গ : মহিলা	BSW0187690 ফটো উপলব্ধ
508 নাম : হেমন্ত তিম্‌চিনা পিতাৰ নাম: পদুম তিম্‌চিনা ঘৰ নং : ২০৬ বয়স : 34 লিঙ্গ : পুৰুষ	BSW0222208 ফটো উপলব্ধ	509 নাম : জ্যোতি তিম্‌চিনা স্বামীৰ নাম: ভবানী তিম্‌চিনা ঘৰ নং : ২০৬ বয়স : 27 লিঙ্গ : মহিলা	BSW0190223 ফটো উপলব্ধ	510 নাম : স্নেহা পোখৰেল পিতাৰ নাম: লোক নাথ পোখৰেল ঘৰ নং : 206 বয়স : 20 লিঙ্গ : মহিলা	PYI0016154 ফটো উপলব্ধ



511 নাম : বিমলা দেৱী স্বামীৰ নাম: লোক নাথ পোখ্ৰেল ঘৰ নং : ২০৬গ বয়স : 36 লিঙ্গ : মহিলা	BSW0222158 ফটো উপলব্ধ	512 নাম : লোকনাথ পোখৰেল পিতাৰ নাম: ছবিলাল দাস ঘৰ নং : ২০৬গ বয়স : 52 লিঙ্গ : পুৰুষ	BSW8242146 ফটো উপলব্ধ	513 নাম : নৰমায়া ধমলা স্বামীৰ নাম: খগৰ্জ ধমলা ঘৰ নং : ২০৭ বয়স : 69 লিঙ্গ : মহিলা	BSW8242157 ফটো উপলব্ধ
514 নাম : প্ৰেমলাল ধামলা পিতাৰ নাম: খৰ্গা বাহাদুৰ ধামলা ঘৰ নং : ২০৭ বয়স : 33 লিঙ্গ : পুৰুষ	BSW0064527 ফটো উপলব্ধ	515 নাম : তামস ধামলা পিতাৰ নাম: খৰ্গা বাহাদুৰ ধামলা ঘৰ নং : ২০৭ বয়স : 31 লিঙ্গ : পুৰুষ	BSW0064576 ফটো উপলব্ধ	516 নাম : কমল ধমলা পিতাৰ নাম: মন বাহাদুৰ ধমলা ঘৰ নং : ২০৮ বয়স : 67 লিঙ্গ : পুৰুষ	BSW8242168 ফটো উপলব্ধ
517 নাম : মনমায়া ধমলা স্বামীৰ নাম: কমল ধমলা ঘৰ নং : ২০৮ বয়স : 65 লিঙ্গ : মহিলা	BSW8242179 ফটো উপলব্ধ	518 নাম : তুলা দেবী পিতাৰ নাম: কামাল ধামলা ঘৰ নং : ২০৮ বয়স : 43 লিঙ্গ : মহিলা	BSW0526806 ফটো উপলব্ধ	519 নাম : কনক ধামলা পিতাৰ নাম: কামাল ধামলা ঘৰ নং : ২০৮ বয়স : 30 লিঙ্গ : পুৰুষ	BSW0064949 ফটো উপলব্ধ
520 নাম : দিয়া দেবী স্বামীৰ নাম: কনক ধমলা ঘৰ নং : 208 বয়স : 27 লিঙ্গ : মহিলা	PYI0093906 ফটো উপলব্ধ	521 নাম : ফৌদী দৰ্জী পিতাৰ নাম: পদম বাহাদুৰ দৰ্জী ঘৰ নং : ২০৯ বয়স : 55 লিঙ্গ : পুৰুষ	BSW8242180 ফটো উপলব্ধ	522 নাম : সুমিত্ৰা স্বামীৰ নাম: ফৌদী ঘৰ নং : ২০৯ বয়স : 52 লিঙ্গ : মহিলা	BSW8242191 ফটো উপলব্ধ
523 নাম : পদম দৰ্জী পিতাৰ নাম: পদম বাহাদুৰ দৰ্জী ঘৰ নং : 209 বয়স : 43 লিঙ্গ : পুৰুষ	PYI0040014 ফটো উপলব্ধ	524 নাম : কৰ্ন ধমলা পিতাৰ নাম: মন ধমলা ঘৰ নং : ২১০ বয়স : 71 লিঙ্গ : পুৰুষ	BSW8242204 ফটো উপলব্ধ	E 525 নাম : ডম্বৰ কুমাৰী স্বামীৰ নাম: কৰ্ন ধমলা ঘৰ নং : ২১০ বয়স : 68 লিঙ্গ : মহিলা	BSW8242215 ফটো উপলব্ধ
526 নাম : কল্পনা পিতাৰ নাম: কৰ্ণ ধমলা ঘৰ নং : ২১০ বয়স : 41 লিঙ্গ : মহিলা	BSW8242226 ফটো উপলব্ধ	S 527 নাম : ইন্দিৰা দেৱী পিতাৰ নাম: কৰ্ন ধমলা ঘৰ নং : ২১০ বয়স : ৪২ লিঙ্গ : মহিলা	BSW8246706 ফটো উপলব্ধ	528 নাম : গংগা প্ৰসাদ পোখ্ৰেল পিতাৰ নাম: লীলা দাস ঘৰ নং : ২১১ বয়স : 78 লিঙ্গ : পুৰুষ	BSW8242237 ফটো উপলব্ধ
529 নাম : ৰেনকা স্বামীৰ নাম: গংগা প্ৰসাদ ঘৰ নং : ২১১ বয়স : 67 লিঙ্গ : মহিলা	BSW8242248 ফটো উপলব্ধ	530 নাম : লীলা দেৱী স্বামীৰ নাম: ভবানী পখৰেল ঘৰ নং : ২১১ বয়স : 45 লিঙ্গ : মহিলা	BSW0066316 ফটো উপলব্ধ	531 নাম : মাতৃকা দেবী স্বামীৰ নাম: বিষ্ণু ঘিমিৰে ঘৰ নং : ২১১ বয়স : 44 লিঙ্গ : মহিলা	BSW8242259 ফটো উপলব্ধ
532 নাম : ভবানী পোখ্ৰেল পিতাৰ নাম: গঙ্গাপ্ৰসাদ পোখ্ৰেল ঘৰ নং : ২১১ বয়স : 43 লিঙ্গ : পুৰুষ	BSW8242260 ফটো উপলব্ধ	533 নাম : প্ৰকাশ পোখ্ৰেল পিতাৰ নাম: শ্ৰীগংগা প্ৰসাদ পোখ্ৰেল ঘৰ নং : ২১১ বয়স : 41 লিঙ্গ : পুৰুষ	BSW8242271 ফটো উপলব্ধ	534 নাম : ৰাধিকা দেৱী পিতাৰ নাম: গংগা প্ৰধান পখৰেল ঘৰ নং : ২১১ বয়স : 36 লিঙ্গ : মহিলা	BSW0066407 ফটো উপলব্ধ
535 নাম : ভক্তি দেবী স্বামীৰ নাম: প্ৰকাশ পোখ্ৰেল ঘৰ নং : ২১১ বয়স : 32 লিঙ্গ : মহিলা	PYI0100313 ফটো উপলব্ধ	536 নাম : ছবি লালু পোখৰেল পিতাৰ নাম: লীলা পোখৰেল ঘৰ নং : ২১২ বয়স : 85 লিঙ্গ : পুৰুষ	BSW8242282 ফটো উপলব্ধ	537 নাম : ৰেবতী দাস পোখৰেল স্বামীৰ নাম: ছবিলা পোখৰেল ঘৰ নং : ২১২ বয়স : 63 লিঙ্গ : মহিলা	BSW8242293 ফটো উপলব্ধ
538 নাম : গোপাল দাস পোখৰেল পিতাৰ নাম: ছবিলা দাস ঘৰ নং : ২১২ বয়স : 39 লিঙ্গ : পুৰুষ	BSW8242306 ফটো উপলব্ধ	539 নাম : বালিকা দেৱী স্বামীৰ নাম: গোপাল দাস পোখৰেল ঘৰ নং : ২১২ বয়স : 38 লিঙ্গ : মহিলা	BSW0066738 ফটো উপলব্ধ	540 নাম : নন্দলাল পোখ্ৰেল পিতাৰ নাম: ছবিলা পোখ্ৰেল ঘৰ নং : ২১২ বয়স : 34 লিঙ্গ : পুৰুষ	BSW8246295 ফটো উপলব্ধ



541 নাম : বিকাশ খতিওড়া পিতাৰ নাম: জ্ঞান লাল শৰ্মা ঘৰ নং : ২২৩ বয়স : 33 লিঙ্গ : পুৰুষ	BSW8246193 ফটো উপলব্ধ	542 নাম : কেশৱ খতিওড়া পিতাৰ নাম: জ্ঞান লাল শৰ্মা ঘৰ নং : ২২৩ বয়স : 30 লিঙ্গ : পুৰুষ	BSW8246308 ফটো উপলব্ধ	543 নাম : শোভা খতিওড়া স্বামীৰ নাম: দুৰ্গা খতিওড়া ঘৰ নং : ২২৩ বয়স : 28 লিঙ্গ : মহিলা	BSW0190215 ফটো উপলব্ধ
544 নাম : সুভদ্রা দেৱী পিতাৰ নাম: নিমল দাস ঘৰ নং : ২১৪ বয়স : 36 লিঙ্গ : মহিলা	BSW0067108 ফটো উপলব্ধ	545 নাম : শিৱ লাল ছেত্ৰী পিতাৰ নাম: নিমল ছেত্ৰী ঘৰ নং : ২১৪ বয়স : 33 লিঙ্গ : পুৰুষ	BSW8245805 ফটো উপলব্ধ	546 নাম : সুনিতা দেৱী পিতাৰ নাম: নিমল ঘিমিৰে ঘৰ নং : ২১৪ বয়স : 25 লিঙ্গ : মহিলা	BSW0437533 ফটো উপলব্ধ
547 নাম : পূজা সিং স্বামীৰ নাম: শিৱ লাল ছেত্ৰী ঘৰ নং : 214 বয়স : 19 লিঙ্গ : মহিলা	PYI0115055 ফটো উপলব্ধ	548 নাম : বেণু দেৱী স্বামীৰ নাম: লাল বাহাদুৰ চেত্ৰী ঘৰ নং : ২১৪ (ক) বয়স : 62 লিঙ্গ : মহিলা	BSW0339762 ফটো উপলব্ধ	549 নাম : গোপাল ছেত্ৰী পিতাৰ নাম: লাল বাহাদুৰ ছেত্ৰী ঘৰ নং : ২১৪ (ক) বয়স : 36 লিঙ্গ : পুৰুষ	BSW0339754 ফটো উপলব্ধ
#2 550 নাম : গংগা ঘিমিৰে পিতাৰ নাম: পুতম দাস ঘৰ নং : ২১৫ বয়স : 68 লিঙ্গ : পুৰুষ	BSW8242362 ফটো উপলব্ধ	#2 551 নাম : বিষ্ণু মায়া ঘিমিৰে স্বামীৰ নাম: গংগা দাস ঘৰ নং : ২১৫ বয়স : 53 লিঙ্গ : মহিলা	BSW8242373 ফটো উপলব্ধ	552 নাম : নবীন ঘিমিৰে পিতাৰ নাম: গংগা ঘিমিৰে ঘৰ নং : ২১৫ বয়স : 27 লিঙ্গ : পুৰুষ	BSW0189472 ফটো উপলব্ধ
# 553 নাম : সৰিতা ঘিমিৰে পিতাৰ নাম: গংগা ঘিমিৰে ঘৰ নং : 215 বয়স : 21 লিঙ্গ : মহিলা	PYI0016501 ফটো উপলব্ধ	554 নাম : হস্তবা: প্ৰধান পিতাৰ নাম: লাল বাহাদুৰ প্ৰধান ঘৰ নং : ২১৬ বয়স : 70 লিঙ্গ : পুৰুষ	BSW8242395 ফটো উপলব্ধ	555 নাম : দেৱী প্ৰসাদ প্ৰধান পিতাৰ নাম: হস্ত বাহাদুৰ প্ৰধান ঘৰ নং : ২১৬ বয়স : 45 লিঙ্গ : পুৰুষ	BSW8242419 ফটো উপলব্ধ
556 নাম : মীন কুমাৰী প্ৰধান স্বামীৰ নাম: হস্ত বাহাদুৰ প্ৰধান ঘৰ নং : ২১৬ বয়স : 45 লিঙ্গ : মহিলা	BSW8242408 ফটো উপলব্ধ	# 557 নাম : গিতা প্ৰধান স্বামীৰ নাম: দেৱী প্ৰসাদ প্ৰধান ঘৰ নং : ২১৬ বয়স : 42 লিঙ্গ : মহিলা	BSW8242420 ফটো উপলব্ধ	558 নাম : শান্তী কুমাৰ পিতাৰ নাম: হস্ত বাহাদুৰ ঘৰ নং : ২১৬ বয়স : 39 লিঙ্গ : পুৰুষ	BSW8242431 ফটো উপলব্ধ
559 নাম : মিনা প্ৰধান স্বামীৰ নাম: শান্তী কুমাৰ প্ৰধান ঘৰ নং : ২১৬ বয়স : 29 লিঙ্গ : মহিলা	BSW0224659 ফটো উপলব্ধ	560 নাম : অনৰাধা প্ৰধান পিতাৰ নাম: দেৱী প্ৰচাদ প্ৰধান ঘৰ নং : ২১৬ বয়স : 25 লিঙ্গ : মহিলা	BSW0340349 ফটো উপলব্ধ	561 নাম : দিলীপ শৰ্মা পিতাৰ নাম: ভবানী শৰ্মা ঘৰ নং : ২১৭ বয়স : 51 লিঙ্গ : পুৰুষ	BSW1567573 ফটো উপলব্ধ
562 নাম : কৃষ্ণমায়া দেৱী পিতাৰ নাম: লক্ষণ পৌড়েল ঘৰ নং : ২১৭ বয়স : 38 লিঙ্গ : মহিলা	BSW8242464 ফটো উপলব্ধ	563 নাম : গৰিমা দেৱী পিতাৰ নাম: দিলীপ শৰ্মা ঘৰ নং : 217 বয়স : 20 লিঙ্গ : মহিলা	PYI0117630 ফটো উপলব্ধ	564 নাম : সুৰজ সোনাৰী পিতাৰ নাম: দল বাহাদুৰ সোনাৰী ঘৰ নং : 218 বয়স : 24 লিঙ্গ : পুৰুষ	PYI0100164 ফটো উপলব্ধ
565 নাম : হৰিলাল পৰাজুলি পিতাৰ নাম: অমৰ পৰাজুলি ঘৰ নং : ২১৯ বয়স : 65 লিঙ্গ : পুৰুষ	BSW8242475 ফটো উপলব্ধ	566 নাম : ধনা মায়া দেৱী স্বামীৰ নাম: হৰি লাল পৰাজুলি ঘৰ নং : ২১৯ বয়স : 54 লিঙ্গ : মহিলা	BSW8242486 ফটো উপলব্ধ	567 নাম : মানস পৰাজুলি পিতাৰ নাম: হৰি পৰাজুলি ঘৰ নং : ২১৯ বয়স : 36 লিঙ্গ : পুৰুষ	BSW8242497 ফটো উপলব্ধ
568 নাম : বশী পৰাজুলি পিতাৰ নাম: হৰি পৰাজুলি ঘৰ নং : ২১৯ বয়স : 33 লিঙ্গ : মহিলা	BSW8242500 ফটো উপলব্ধ	569 নাম : প্ৰেমকুমাৰী ভাণ্ডাৰী স্বামীৰ নাম: মোহনলাল ভাণ্ডাৰী ঘৰ নং : ২২০ বয়স : 68 লিঙ্গ : মহিলা	BSW8242533 ফটো উপলব্ধ	570 নাম : দৈবকী ভাণ্ডাৰী পিতাৰ নাম: মোহন লাল ভাণ্ডাৰী ঘৰ নং : ২২০ বয়স : 40 লিঙ্গ : মহিলা	BSW8242544 ফটো উপলব্ধ



571 নাম : ভুবন ভাণ্ডাৰী পিতাৰ নাম: মোহন লাল ভাণ্ডাৰী ঘৰ নং : ২২০ বয়স : 37 লিঙ্গ : পুৰুষ	BSW8242511 ফটো উপলব্ধ	572 নাম : তেজ প্ৰচাদ ভাণ্ডাৰী পিতাৰ নাম: মোহন লাল ভাণ্ডাৰী ঘৰ নং : ২২০ বয়স : 36 লিঙ্গ : পুৰুষ	BSW0191213 ফটো উপলব্ধ	573 নাম : বিন্দু ভান্দাৰী পিতাৰ নাম: মোহন লাল ভাণ্ডাৰী ঘৰ নং : ২২০ বয়স : 27 লিঙ্গ : মহিলা	BSW0190694 ফটো উপলব্ধ
574 নাম : খৰ্গপ্ৰসাদ ভাণ্ডাৰী অন্যান্য: দেবী ভাণ্ডাৰী ঘৰ নং : ২২১ বয়স : 65 লিঙ্গ : পুৰুষ	BSW8242555 ফটো উপলব্ধ	575 নাম : লেকমায়া নেপাল স্বামীৰ নাম: বুদ্ৰ বাহাদুৰ নেপাল ঘৰ নং : ২২২ বয়স : 78 লিঙ্গ : মহিলা	BSW8242577 ফটো উপলব্ধ	576 নাম : বেদনিধি নেপাল পিতাৰ নাম: বুদ্ৰ নেপাল ঘৰ নং : ২২২ বয়স : 60 লিঙ্গ : পুৰুষ	BSW8242588 ফটো উপলব্ধ
577 নাম : নৱ কুমাৰী দেবী পিতাৰ নাম: বুদ্ৰ নেপাল ঘৰ নং : ২২২ বয়স : 54 লিঙ্গ : মহিলা	BSW8242599 ফটো উপলব্ধ	578 নাম : মদন ভট্টৰাই পিতাৰ নাম: তাৰানিধি ভট্টৰাই ঘৰ নং : ২২৩ বয়স : 63 লিঙ্গ : পুৰুষ	BSW8242602 ফটো উপলব্ধ	579 নাম : কেশব শৰ্মা অন্যান্য: মদন ভট্টৰাই ঘৰ নং : 223 বয়স : 58 লিঙ্গ : পুৰুষ	PYI0039958 ফটো উপলব্ধ
580 নাম : দৈবকী শৰ্মা স্বামীৰ নাম: মদন শৰ্মা ঘৰ নং : ২২৩ বয়স : 52 লিঙ্গ : মহিলা	BSW8242613 ফটো উপলব্ধ	581 নাম : মিলন শৰ্মা পিতাৰ নাম: মদন ভট্টৰাই ঘৰ নং : ২২৩ বয়স : 33 লিঙ্গ : পুৰুষ	BSW8242624 ফটো উপলব্ধ	582 নাম : বিমলা দেবী পিতাৰ নাম: মদন ভট্টৰাই ঘৰ নং : ২২৩ বয়স : 26 লিঙ্গ : মহিলা	BSW1113141 ফটো উপলব্ধ
583 নাম : অৰ্জুন চেড়াই পিতাৰ নাম: মেঘনাথ চেড়াই ঘৰ নং : ২৩২ক বয়স : 25 লিঙ্গ : পুৰুষ	BSW0438903 ফটো উপলব্ধ	584 নাম : অগম ছেত্ৰী পিতাৰ নাম: নৰ বাহাদুৰ ছেত্ৰী ঘৰ নং : ২৩৫ বয়স : 52 লিঙ্গ : পুৰুষ	BSW8242657 ফটো উপলব্ধ	585 নাম : ববিতা দেৱী স্বামীৰ নাম: অগম ছেত্ৰী ঘৰ নং : ২৩৫ বয়স : 47 লিঙ্গ : মহিলা	BSW8242668 ফটো উপলব্ধ
586 নাম : ভবানীকুমাৰ নন্দলাল ধমলা পিতাৰ নাম: নৰ বাহাদুৰ ধমলা ঘৰ নং : ২৩৫ বয়স : 46 লিঙ্গ : পুৰুষ	BSW0073957 ফটো উপলব্ধ	587 নাম : উপেন ধমলা পিতাৰ নাম: নৰ বাহাদুৰ ধমলা ঘৰ নং : ২৩৫ বয়স : 43 লিঙ্গ : পুৰুষ	BSW8242679 ফটো উপলব্ধ	588 নাম : হেমা দেৱী স্বামীৰ নাম: ভবানী কুমাৰ ধামালা ঘৰ নং : ২৩৫ বয়স : 37 লিঙ্গ : মহিলা	BSW0073965 ফটো উপলব্ধ
589 নাম : জীত বাহাদুৰ ধমলা পিতাৰ নাম: নৰ বাহাদুৰ ধমলা ঘৰ নং : ২৩৫ বয়স : 34 লিঙ্গ : পুৰুষ	BSW1567733 ফটো উপলব্ধ	590 নাম : লীলা দেবী স্বামীৰ নাম: উদ্যোগ ধমলা ঘৰ নং : ২৩৬ বয়স : 81 লিঙ্গ : মহিলা	BSW8242680 ফটো উপলব্ধ	591 নাম : ছত্ৰ বা: ধমলা পিতাৰ নাম: উদ্যোগ ধমলা ঘৰ নং : ২৩৬ বয়স : 57 লিঙ্গ : পুৰুষ	BSW8242691 ফটো উপলব্ধ
592 নাম : নিৰ্মলা ধমলা স্বামীৰ নাম: ছত্ৰ বাহাদুৰ ধমলা ঘৰ নং : ২৩৬ বয়স : 50 লিঙ্গ : মহিলা	BSW8242704 ফটো উপলব্ধ	593 নাম : ৰাধিকা ধমলা স্বামীৰ নাম: পৰশুৰাম ধমলা ঘৰ নং : ২৩৬ বয়স : 44 লিঙ্গ : মহিলা	BSW8242726 ফটো উপলব্ধ	E 594 নাম : ৰাজু ধমলা পিতাৰ নাম: উদ্যোগ ধমলা ঘৰ নং : ২৩৬ বয়স : 44 লিঙ্গ : পুৰুষ	BSW8242737 ফটো উপলব্ধ
595 নাম : ভক্তি ধমলা পিতাৰ নাম: উদ্যোগ ধমলা ঘৰ নং : ২৩৬ বয়স : 41 লিঙ্গ : মহিলা	BSW8242748 ফটো উপলব্ধ	596 নাম : গায়ত্ৰী ধমলা পিতাৰ নাম: পৰশু ধমলা ঘৰ নং : ২৩৬ বয়স : 25 লিঙ্গ : মহিলা	BSW0299602 ফটো উপলব্ধ	597 নাম : হিমা ধমলা পিতাৰ নাম: ছত্ৰ বাহাদুৰ ধমলা ঘৰ নং : 236 বয়স : 24 লিঙ্গ : মহিলা	BSW0485490 ফটো উপলব্ধ
598 নাম : তপন ধমলা পিতাৰ নাম: পৰশু ৰাম ধমলা ঘৰ নং : ২৩৬ বয়স : 20 লিঙ্গ : পুৰুষ	PYI0139691 ফটো উপলব্ধ	599 নাম : প্ৰদীপ দত্ত পিতাৰ নাম: পৰেশ দত্ত ঘৰ নং : ২৩৭ বয়স : 42 লিঙ্গ : পুৰুষ	BSW8242760 ফটো উপলব্ধ	600 নাম : অমিত দত্ত পিতাৰ নাম: পৰেশ দত্ত ঘৰ নং : ২৩৭ বয়স : 38 লিঙ্গ : পুৰুষ	BSW8242782 ফটো উপলব্ধ

601 নাম : ৰুমি দত্ত স্বামীৰ নাম: অমিত দত্ত ঘৰ নং : ১৩৭ বয়স : 35 লিঙ্গ : মহিলা	BSW0299651 ফটো উপলব্ধ	602 নাম : পূৰ্ণিমা দত্ত স্বামীৰ নাম: প্ৰদীপ দত্ত ঘৰ নং : ১৩৭ বয়স : 26 লিঙ্গ : মহিলা	PYI0051367 ফটো উপলব্ধ	603 নাম : গোবিন্দ ধমলা পিতাৰ নাম: বুদ্ধি ধমলা ঘৰ নং : 237খ বয়স : 31 লিঙ্গ : পুৰুষ	PYI0083725 ফটো উপলব্ধ
604 নাম : পৰেশ দত্ত পিতাৰ নাম: সাধু দত্ত ঘৰ নং : ২৩৮ বয়স : 74 লিঙ্গ : পুৰুষ	BSW8242793 ফটো উপলব্ধ	605 নাম : গংগা দত্ত স্বামীৰ নাম: পৰেশ দত্ত ঘৰ নং : ২৩৮ বয়স : 64 লিঙ্গ : মহিলা	BSW8242806 ফটো উপলব্ধ	606 নাম : বাবুল দত্ত পিতাৰ নাম: পৰেশ দত্ত ঘৰ নং : ২৩৮ বয়স : 32 লিঙ্গ : পুৰুষ	BSW0074476 ফটো উপলব্ধ
607 নাম : উমা চুব্বা স্বামীৰ নাম: পদম চুব্বা ঘৰ নং : ২৩৯ বয়স : 62 লিঙ্গ : মহিলা	BSW8242828 ফটো উপলব্ধ	608 নাম : কমল চুব্বা পিতাৰ নাম: পদম চুব্বা ঘৰ নং : ২৩৯ বয়স : 42 লিঙ্গ : পুৰুষ	BSW8242840 ফটো উপলব্ধ	609 নাম : ৰোহিমা চুব্বা স্বামীৰ নাম: কমল চুব্বা ঘৰ নং : ২৩৯ বয়স : 38 লিঙ্গ : মহিলা	BSW0230557 ফটো উপলব্ধ
610 নাম : সুমন শৰ্মা পিতাৰ নাম: ৰাহুল শৰ্মা ঘৰ নং : ২৩৯খ বয়স : 25 লিঙ্গ : মহিলা	BSW0465393 ফটো উপলব্ধ	611 নাম : ধৃতি শৰ্মা পিতাৰ নাম: ৰাহুল শৰ্মা ঘৰ নং : ২৩৯খ বয়স : 28 লিঙ্গ : পুৰুষ	BSW0230698 ফটো উপলব্ধ	612 নাম : ৰাহুল শৰ্মা পিতাৰ নাম: ভবেন্দ্ৰ শৰ্মা ঘৰ নং : ২৩৯খ বয়স : 50 লিঙ্গ : পুৰুষ	BSW8242862 ফটো উপলব্ধ
613 নাম : কৃষ্ণ শৰ্মা স্বামীৰ নাম: ৰাহুল শৰ্মা ঘৰ নং : ২৩৯ক বয়স : 48 লিঙ্গ : মহিলা	BSW8242851 ফটো উপলব্ধ	614 নাম : হৰিচন্দ্ৰ ভট্টৰায় পিতাৰ নাম: জয়নাৰায়ন ভট্টৰায় ঘৰ নং : ২৪১ বয়স : 59 লিঙ্গ : পুৰুষ	BSW8242919 ফটো উপলব্ধ	615 নাম : পদ্ম ভট্টৰাই পিতাৰ নাম: জয় নাৰায়ন ভট্টৰাই ঘৰ নং : ২৪১ বয়স : 57 লিঙ্গ : পুৰুষ	BSW8242873 ফটো উপলব্ধ
616 নাম : পৰীত্ৰা ভট্টৰাই স্বামীৰ নাম: পদ্ম ভট্টৰাই ঘৰ নং : ২৪১ বয়স : 54 লিঙ্গ : মহিলা	BSW8242884 ফটো উপলব্ধ	617 নাম : হৰিমায়া ভট্টৰায় স্বামীৰ নাম: হৰিচন্দ্ৰ ভট্টৰায় ঘৰ নং : ২৪১ বয়স : 52 লিঙ্গ : মহিলা	BSW8242920 ফটো উপলব্ধ	618 নাম : বিমল ভট্টৰাই পিতাৰ নাম: হৰিচন্দ্ৰ ভট্টৰাই ঘৰ নং : ২৪১ বয়স : 31 লিঙ্গ : পুৰুষ	BSW8245827 ফটো উপলব্ধ
619 নাম : বিনয় ভট্টৰাই পিতাৰ নাম: পদ্ম ভট্টৰাই ঘৰ নং : ২৪১ বয়স : 28 লিঙ্গ : পুৰুষ	BSW0231969 ফটো উপলব্ধ	620 নাম : আঞ্জু দেৱী স্বামীৰ নাম: বিমল ভট্টৰায় ঘৰ নং : ২৪১ বয়স : 24 লিঙ্গ : মহিলা	BSW0581454 ফটো উপলব্ধ	621 নাম : পিংকু দেৱী স্বামীৰ নাম: বিনয় ভট্টৰাই ঘৰ নং : 241 বয়স : 21 লিঙ্গ : মহিলা	PYI0039974 ফটো উপলব্ধ
622 নাম : গোপাল আচাৰ্য পিতাৰ নাম: মধু আচাৰ্য ঘৰ নং : ২৪২ বয়স : 51 লিঙ্গ : পুৰুষ	BSW8242942 ফটো উপলব্ধ	623 নাম : গোপী কৃষ্ণ আচাৰ্য পিতাৰ নাম: মধু আচাৰ্য ঘৰ নং : ২৪২ বয়স : 50 লিঙ্গ : পুৰুষ	BSW8242953 ফটো উপলব্ধ	624 নাম : কৰুণা দেৱী স্বামীৰ নাম: গোপীকৃষ্ণ আচাৰ্য ঘৰ নং : ২৪২ বয়স : 40 লিঙ্গ : মহিলা	BSW0240077 ফটো উপলব্ধ
625 নাম : মনোৰথ অধিকাৰী পিতাৰ নাম: চিৰি অধিকাৰী ঘৰ নং : ২৪৩ বয়স : 62 লিঙ্গ : পুৰুষ	BSW8242964 ফটো উপলব্ধ	626 নাম : তুলসী অধিকাৰী স্বামীৰ নাম: মনোৰথ অধিকাৰী ঘৰ নং : ২৪৩ বয়স : 56 লিঙ্গ : মহিলা	BSW8242975 ফটো উপলব্ধ	627 নাম : শ্যাম অধিকাৰী পিতাৰ নাম: মনোৰথ অধিকাৰী ঘৰ নং : ২৪৩ বয়স : 41 লিঙ্গ : পুৰুষ	BSW8242986 ফটো উপলব্ধ
628 নাম : টিকা মায়া দেৱী স্বামীৰ নাম: শ্যাম অধিকাৰী ঘৰ নং : ২৪৩ বয়স : 33 লিঙ্গ : মহিলা	BSW1567664 ফটো উপলব্ধ	629 নাম : লক্ষ্মন অধিকাৰী পিতাৰ নাম: মনোৰথ অধিকাৰী ঘৰ নং : ২৪৩ বয়স : 33 লিঙ্গ : পুৰুষ	BSW8246126 ফটো উপলব্ধ	630 নাম : নিতা দেৱী পিতাৰ নাম: মনোৰথ অধিকাৰী ঘৰ নং : ২৪৩ বয়স : 26 লিঙ্গ : মহিলা	BSW0241224 ফটো উপলব্ধ



631	BSW8243025	ফটো উপলব্ধ	নাম : দিল্লীৰাম থপলীয়া পিতাৰ নাম: নন্দলাল থপলীয়া ঘৰ নং : ২৪৭ বয়স : 67 লিঙ্গ : পুৰুষ	632	BSW8243036	ফটো উপলব্ধ	নাম : অম্বিকা থপলীয়া স্বামীৰ নাম: দিল্লী থপলীয়া ঘৰ নং : ২৪৭ বয়স : 60 লিঙ্গ : মহিলা	633	BSW8243047	ফটো উপলব্ধ	নাম : যদুনাথ থপলীয়া পিতাৰ নাম: দিল্লীৰাম থপলীয়া ঘৰ নং : ২৪৭ বয়স : 46 লিঙ্গ : পুৰুষ
634	BSW8243058	ফটো উপলব্ধ	নাম : গুৰু প্ৰসাদ থপলীয়া পিতাৰ নাম: দিল্লীৰাম থপলীয়া ঘৰ নং : ২৪৭ বয়স : 40 লিঙ্গ : পুৰুষ	635	BSW8243069	ফটো উপলব্ধ	নাম : অনিতা দেৱী পিতাৰ নাম: দিল্লী ৰাম থপলীয়া ঘৰ নং : ২৪৭ বয়স : 32 লিঙ্গ : মহিলা	636	BSW0426114	ফটো উপলব্ধ	নাম : সবিতা দেৱী স্বামীৰ নাম: যদুনাথ থপলীয়া ঘৰ নং : ২৪৭ বয়স : 29 লিঙ্গ : মহিলা
637	BSW8243070	ফটো উপলব্ধ	নাম : লোকনাথ থপলীয়া পিতাৰ নাম: দিল্লীৰাম থপলীয়া ঘৰ নং : ২৪৭ বয়স : 25 লিঙ্গ : পুৰুষ	638	BSW8243092	ফটো উপলব্ধ	নাম : টিকাবাম থপলীয়া পিতাৰ নাম: নন্দলাল থপলীয়া ঘৰ নং : ২৪৭ বয়স : 61 লিঙ্গ : পুৰুষ	639	BSW8243116	ফটো উপলব্ধ	নাম : ইন্দ্ৰমায়া থপলীয়া পিতাৰ নাম: নন্দলাল থপলীয়া ঘৰ নং : ২৪৭ বয়স : 58 লিঙ্গ : মহিলা
640	BSW8243105	ফটো উপলব্ধ	নাম : দুৰ্গা থপলীয়া স্বামীৰ নাম: টিকালাল থপলীয়া ঘৰ নং : ২৪৮ বয়স : 53 লিঙ্গ : মহিলা	641	BSW0241190	ফটো উপলব্ধ	নাম : সাগৰ থাপলীয়া পিতাৰ নাম: টিকা ৰাম থাপলীয়া ঘৰ নং : ২৪৮ বয়স : 27 লিঙ্গ : পুৰুষ	642	BSW0426130	ফটো উপলব্ধ	নাম : পৰন থপলীয়া পিতাৰ নাম: টিকাবাম থপলীয়া ঘৰ নং : ২৪৮ বয়স : 25 লিঙ্গ : পুৰুষ
643	BSW0484030	ফটো উপলব্ধ	নাম : অনীতা থাপলীয়া স্বামীৰ নাম: সাগৰ থাপলীয়া ঘৰ নং : ২৪৮ বয়স : 25 লিঙ্গ : মহিলা	644	BSW0517540	ফটো উপলব্ধ	নাম : বেনকেশ্বৰ ভট্টৰাই পিতাৰ নাম: জয়নাৰায়ণ ভট্টৰাই ঘৰ নং : ২৪৯ বয়স : 67 লিঙ্গ : পুৰুষ	645	BSW8243138	ফটো উপলব্ধ	নাম : বে নকা ভট্টৰায় স্বামীৰ নাম: বেনু ভট্টৰায় ঘৰ নং : ২৪৯ বয়স : 64 লিঙ্গ : মহিলা
# 646	BSW8243149	ফটো উপলব্ধ	নাম : দিল্লীৰাম ভট্টৰায় পিতাৰ নাম: বেনু কেশৰ ভট্টৰাই ঘৰ নং : ২৪৯ বয়স : 45 লিঙ্গ : পুৰুষ	647	BSW8243150	ফটো উপলব্ধ	নাম : তেজ প্ৰসাদ ভট্টৰায় পিতাৰ নাম: ধেনুধৰ ভট্টৰায় ঘৰ নং : ২৪৯ বয়স : 42 লিঙ্গ : পুৰুষ	648	BSW8243161	ফটো উপলব্ধ	নাম : দিপক ভট্টৰায় পিতাৰ নাম: ধেনুধৰ ভট্টৰায় ঘৰ নং : ২৪৯ বয়স : 39 লিঙ্গ : পুৰুষ
649	BSW8245849	ফটো উপলব্ধ	নাম : অনৰাধা দেৱী স্বামীৰ নাম: ডিল্লী ৰাম ভট্টৰাই ঘৰ নং : ২৪৯ বয়স : 36 লিঙ্গ : মহিলা	650	BSW0077289	ফটো উপলব্ধ	নাম : সুনীতা দেৱী স্বামীৰ নাম: তেজ প্ৰসাদ ভট্টৰাই ঘৰ নং : ২৪৯ বয়স : 30 লিঙ্গ : মহিলা	651	BSW8243207	ফটো উপলব্ধ	নাম : নৰ বা: প্ৰধান পিতাৰ নাম: ডম্বৰসিং প্ৰধান ঘৰ নং : ২৫১ বয়স : 79 লিঙ্গ : পুৰুষ
652	BSW8243218	ফটো উপলব্ধ	নাম : বেদ মায়া প্ৰধান স্বামীৰ নাম: নৰ বা প্ৰধান ঘৰ নং : ২৫১ বয়স : 64 লিঙ্গ : মহিলা	653	BSW8243229	ফটো উপলব্ধ	নাম : গোকুল প্ৰধান পিতাৰ নাম: নৰ বাহাদুৰ প্ৰধান ঘৰ নং : ২৫১ বয়স : 44 লিঙ্গ : পুৰুষ	654	BSW8246513	ফটো উপলব্ধ	নাম : মইনা প্ৰধান পিতাৰ নাম: নৰ বাহাদুৰ প্ৰধান ঘৰ নং : ২৫১ বয়স : 32 লিঙ্গ : মহিলা
655	BSW8246502	ফটো উপলব্ধ	নাম : চম্পা প্ৰধান পিতাৰ নাম: নৰ বাহাদুৰ প্ৰধান ঘৰ নং : ২৫১ বয়স : 31 লিঙ্গ : মহিলা	656	BSW8243252	ফটো উপলব্ধ	নাম : ভক্ত বাহাদুৰ প্ৰধান পিতাৰ নাম: ডম্বৰ সিং প্ৰধান ঘৰ নং : ২৫২ বয়স : 60 লিঙ্গ : পুৰুষ	657	BSW8243263	ফটো উপলব্ধ	নাম : তুলচা দেৱী স্বামীৰ নাম: ভক্ত বাহাদুৰ প্ৰধান ঘৰ নং : ২৫২ বয়স : 57 লিঙ্গ : মহিলা
658	PY10076711	ফটো উপলব্ধ	নাম : হেমলতা বডো পিতাৰ নাম: বুদ্ধিৰাম বডো ঘৰ নং : ২৫২ বয়স : 35 লিঙ্গ : মহিলা	659	BSW0191882	ফটো উপলব্ধ	নাম : ভূৱন প্ৰধান পিতাৰ নাম: ভক্ত বাহাদুৰ প্ৰধান ঘৰ নং : ২৫২ বয়স : 29 লিঙ্গ : পুৰুষ	660	BSW0299784	ফটো উপলব্ধ	নাম : ডিম্পল প্ৰধান পিতাৰ নাম: ভক্ত বাহাদুৰ প্ৰধান ঘৰ নং : ২৫২ বয়স : 25 লিঙ্গ : মহিলা



661 নাম : ভানু উপ্রেতি পিতাৰ নাম: শিবলাল ঘৰ নং : ২৫৩ক বয়স : 65 লিঙ্গ : পুৰুষ	BSW8243321 ফটো উপলব্ধ	662 নাম : কল্পনা উপ্রেতি স্বামীৰ নাম: ভানু ঘৰ নং : ২৫৩ক বয়স : 48 লিঙ্গ : মহিলা	BSW8243332 ফটো উপলব্ধ	663 নাম : গনেশ ভন্ডাৰী পিতাৰ নাম: শ্ৰেয় বাহাদুৰ ভন্ডাৰী ঘৰ নং : ২৫৩ বয়স : 39 লিঙ্গ : পুৰুষ	BSW8243310 ফটো উপলব্ধ
664 নাম : এম কুমাৰী দেৱী স্বামীৰ নাম: গনেশ ভাণ্ডাৰী ঘৰ নং : ২৫৩ বয়স : 32 লিঙ্গ : মহিলা	BSW0188342 ফটো উপলব্ধ	665 নাম : ঈশ্বৰ ভাণ্ডাৰী পিতাৰ নাম: শ্ৰেয় ভাণ্ডাৰী ঘৰ নং : ২৫৩ বয়স : 32 লিঙ্গ : পুৰুষ	BSW1567700 ফটো উপলব্ধ	666 নাম : ৰতন ভান্দাৰী পিতাৰ নাম: শ্ৰেয় বাহাদুৰ ভান্দাৰী ঘৰ নং : ২৫৩ বয়স : 29 লিঙ্গ : পুৰুষ	BSW0078659 ফটো উপলব্ধ
667 নাম : মেনেকা দেৱী স্বামীৰ নাম: ঈশ্বৰ ভাণ্ডাৰী ঘৰ নং : ২৫৩ বয়স : 28 লিঙ্গ : মহিলা	BSW1132786 ফটো উপলব্ধ	668 নাম : ৰোশন উপ্রেতি পিতাৰ নাম: ভানু উপ্রেতি ঘৰ নং : 253 ক বয়স : 25 লিঙ্গ : পুৰুষ	BSW0545756 ফটো উপলব্ধ	669 নাম : ভাস্কৰ উপ্রেতি পিতাৰ নাম: ভানুভক্তা উপ্রেতি ঘৰ নং : 253 ক বয়স : 24 লিঙ্গ : পুৰুষ	BSW0545483 ফটো উপলব্ধ
670 নাম : সাবিত্ৰী দত্ত স্বামীৰ নাম: বাপধন দত্ত ঘৰ নং : ২৫৪ বয়স : 58 লিঙ্গ : মহিলা	BSW8243354 ফটো উপলব্ধ	671 নাম : মীনাক্ষী দত্ত পিতাৰ নাম: বাপধন দত্ত ঘৰ নং : ২৫৪ বয়স : 31 লিঙ্গ : মহিলা	BSW0327031 ফটো উপলব্ধ	672 নাম : বুদ্ধি ছেত্ৰী পিতাৰ নাম: চন্দ্ৰ বা: ছেত্ৰী ঘৰ নং : ২৫৫ বয়স : 55 লিঙ্গ : পুৰুষ	BSW8243398 ফটো উপলব্ধ
673 নাম : মায়া দেৱী স্বামীৰ নাম: বুদ্ধি ছেত্ৰী ঘৰ নং : ২৫৫ বয়স : 54 লিঙ্গ : মহিলা	BSW0547802 ফটো উপলব্ধ	674 নাম : টেক বাহাদুৰ ছেত্ৰী পিতাৰ নাম: চন্দ্ৰ বা: ছেত্ৰী ঘৰ নং : ২৫৫ বয়স : 52 লিঙ্গ : পুৰুষ	BSW8243401 ফটো উপলব্ধ	675 নাম : গংগা দেৱী স্বামীৰ নাম: টেক বাহাদুৰ ছেত্ৰী ঘৰ নং : ২৫৫ বয়স : 46 লিঙ্গ : মহিলা	BSW8243412 ফটো উপলব্ধ
E 676 নাম : পবিত্ৰী দেৱী পিতাৰ নাম: চন্দ্ৰ বাহাদুৰ ঘৰ নং : ২৫৫ বয়স : 34 লিঙ্গ : মহিলা	BSW8243434 ফটো উপলব্ধ	677 নাম : পূৰ্ণ বাহাদুৰ চুবেড়ী পিতাৰ নাম: চন্দ্ৰ বাহাদুৰ চুবেড়ী ঘৰ নং : ২৫৫ বয়স : 32 লিঙ্গ : পুৰুষ	BSW8246115 ফটো উপলব্ধ	678 নাম : ভূমিকা দেৱী পিতাৰ নাম: টেক বাহাদুৰ সুবেড়ী ঘৰ নং : ২৫৫ বয়স : 23 লিঙ্গ : মহিলা	BSW0569368 ফটো উপলব্ধ
679 নাম : বিকাশ ছেত্ৰী পিতাৰ নাম: কুল বাহাদুৰ ছেত্ৰী ঘৰ নং : ২৫৫ বয়স : 23 লিঙ্গ : পুৰুষ	BSW3860699 ফটো উপলব্ধ	680 নাম : চন্দ্ৰলাল ছেত্ৰী পিতাৰ নাম: ভবানী কটেল শৰ্মা ঘৰ নং : ২৫৬ বয়স : 53 লিঙ্গ : পুৰুষ	BSW8243456 ফটো উপলব্ধ	681 নাম : সঞ্জীৱ শৰ্মা পিতাৰ নাম: তুলসী শৰ্মা কটেল ঘৰ নং : ২৫৬ বয়স : 36 লিঙ্গ : পুৰুষ	BSW8245952 ফটো উপলব্ধ
682 নাম : দিপক পাঠক পিতাৰ নাম: ত্ৰৈলোক্য পাঠক ঘৰ নং : ২৫৬ বয়স : 34 লিঙ্গ : পুৰুষ	BSW8245941 ফটো উপলব্ধ	683 নাম : বেন নিৰোলা স্বামীৰ নাম: নৰদাস নিৰোলা ঘৰ নং : ২৫৬ক বয়স : 77 লিঙ্গ : মহিলা	BSW0079087 ফটো উপলব্ধ	684 নাম : উমা বিজাল পিতাৰ নাম: নন্দলাল বিজাল ঘৰ নং : ২৫৭গ বয়স : 56 লিঙ্গ : পুৰুষ	BSW8243503 ফটো উপলব্ধ
685 নাম : ৰেনকা ৰাধিকাৰী স্বামীৰ নাম: খ্যা.ম. ৰাধিকাৰী ঘৰ নং : ২৫৭খ বয়স : 53 লিঙ্গ : মহিলা	BSW8243490 ফটো উপলব্ধ	686 নাম : গংগা মায়া ছেত্ৰী স্বামীৰ নাম: পদ্মা লাল বিজাল ঘৰ নং : ২৫৭গ বয়স : 40 লিঙ্গ : মহিলা	BSW0079269 ফটো উপলব্ধ	687 নাম : ভানু ভক্তা অধিকাৰী পিতাৰ নাম: ইন্দ্ৰ বাহাদুৰ অধিকাৰী ঘৰ নং : ২৫৭ বয়স : 25 লিঙ্গ : পুৰুষ	BSW0337105 ফটো উপলব্ধ
688 নাম : তেজ প্ৰসাদ অধিকাৰী পিতাৰ নাম: খেয়াম ৰাজ অধিকাৰী ঘৰ নং : ২৫৭ বয়স : 24 লিঙ্গ : পুৰুষ	BSW0436055 ফটো উপলব্ধ	689 নাম : প্ৰিয়ংকু অধিকাৰী পিতাৰ নাম: ইন্দ্ৰ অধিকাৰী ঘৰ নং : ২৫৭ক বয়স : 24 লিঙ্গ : মহিলা	BSW0407676 ফটো উপলব্ধ	690 নাম : সুৰজ অধিকাৰী পিতাৰ নাম: ইন্দ্ৰ অধিকাৰী ঘৰ নং : ২৫৭ ক বয়স : 21 লিঙ্গ : পুৰুষ	PY10140517 ফটো উপলব্ধ



691 নাম : নিকিতা দেবী স্বামীৰ নাম : এম কুমাৰ অধিকাৰী ঘৰ নং : ২৫৭ খ বয়স : 24 লিঙ্গ : মহিলা	PYI0121954 ফটো উপলব্ধ	692 নাম : খ্যাম ৰাঅধিকাৰী পিতাৰ নাম : চিৰি অধিকাৰী ঘৰ নং : ২৫৭খ বয়স : 60 লিঙ্গ : পুৰুষ	BSW8243489 ফটো উপলব্ধ	693 নাম : ইন্দু অধিকাৰী পিতাৰ নাম : প্ৰসাদ অধিকাৰী ঘৰ নং : ২৫৭ক বয়স : 58 লিঙ্গ : পুৰুষ	BSW8243478 ফটো উপলব্ধ
694 নাম : পদুলাল ৰিজাল পিতাৰ নাম : নন্দলাল ৰিজাল ঘৰ নং : ২৫৭গ বয়স : 49 লিঙ্গ : পুৰুষ	BSW8243514 ফটো উপলব্ধ	695 নাম : ধনপতি ৰিজাল পিতাৰ নাম : নন্দলাল ৰিজাল ঘৰ নং : ২৫৭গ বয়স : 46 লিঙ্গ : পুৰুষ	BSW8243525 ফটো উপলব্ধ	696 নাম : চন্দ্ৰকলা দেবী স্বামীৰ নাম : উমানন্দ ৰিজাল ঘৰ নং : ২৫৭গ বয়স : 42 লিঙ্গ : মহিলা	BSW8246046 ফটো উপলব্ধ
697 নাম : এম কুমাৰ অধিকাৰী পিতাৰ নাম : খ্যাম ৰাজ অধিকাৰী ঘৰ নং : ২৫৭খ বয়স : 31 লিঙ্গ : পুৰুষ	BSW1567653 ফটো উপলব্ধ	698 নাম : মিস্ট দাস স্বামীৰ নাম : নাৰায়ন দাস ঘৰ নং : ২৫৮ বয়স : 56 লিঙ্গ : মহিলা	BSW8243547 ফটো উপলব্ধ	699 নাম : তুলতুলী দাস পিতাৰ নাম : নাৰায়ন দাস ঘৰ নং : ২৫৮ বয়স : 26 লিঙ্গ : মহিলা	BSW0299453 ফটো উপলব্ধ
700 নাম : পদ্মা দাশ পিতাৰ নাম : নাৰায়ণ দাস ঘৰ নং : ২৫৮ বয়স : 26 লিঙ্গ : মহিলা	BSW0329201 ফটো উপলব্ধ	701 নাম : জগন্নাথ দাশ পিতাৰ নাম : নাৰায়ণ দাশ ঘৰ নং : ২৫৮ বয়স : 23 লিঙ্গ : পুৰুষ	BSW0568758 ফটো উপলব্ধ	702 নাম : ইংকু দেবী স্বামীৰ নাম : বিকাশ কটেল শৰ্মা ঘৰ নং : ২৫৯ বয়স : 37 লিঙ্গ : মহিলা	BSW0299735 ফটো উপলব্ধ
703 নাম : শ্যাম শৰ্মা পিতাৰ নাম : বুদ্ধিকান্ত শৰ্মা ঘৰ নং : ২৬০ বয়স : 53 লিঙ্গ : পুৰুষ	BSW8243627 ফটো উপলব্ধ	704 নাম : বেনু শৰ্মা স্বামীৰ নাম : শ্যাম শৰ্মা ঘৰ নং : ২৬০ বয়স : 43 লিঙ্গ : মহিলা	BSW8243638 ফটো উপলব্ধ	705 নাম : দীপাংকৰ শৰ্মা পিতাৰ নাম : শ্যাম শৰ্মা ঘৰ নং : ২৬০ বয়স : 25 লিঙ্গ : পুৰুষ	BSW0335075 ফটো উপলব্ধ
706 নাম : শজনা দেবী পিতাৰ নাম : শাম শৰ্মা ঘৰ নং : ২৬০ বয়স : 21 লিঙ্গ : মহিলা	BSW3860731 ফটো উপলব্ধ	707 নাম : পুন্যা ওলি পিতাৰ নাম : হৰি প্ৰ : ওলি ঘৰ নং : ২৬১ বয়স : 74 লিঙ্গ : পুৰুষ	BSW8243649 ফটো উপলব্ধ	708 নাম : নীৰমায়া ওলি স্বামীৰ নাম : পুন্যা ওলি ঘৰ নং : ২৬১ বয়স : 69 লিঙ্গ : মহিলা	BSW8243650 ফটো উপলব্ধ
# 709 নাম : গংগা ওলী পিতাৰ নাম : পুন্যা প্ৰসাদ ওলী ঘৰ নং : ২৬১ ক বয়স : 46 লিঙ্গ : পুৰুষ	BSW8243661 ফটো উপলব্ধ	710 নাম : মুক্তি ওলী পিতাৰ নাম : পুন্যা ওলী ঘৰ নং : ২৬১ বয়স : 41 লিঙ্গ : পুৰুষ	BSW8243683 ফটো উপলব্ধ	# 711 নাম : চম্পা দেবী স্বামীৰ নাম : গংগা ওলী ঘৰ নং : ২৬১ ক বয়স : 36 লিঙ্গ : মহিলা	BSW8245770 ফটো উপলব্ধ
712 নাম : বিনিতা শৰ্মা স্বামীৰ নাম : মুক্তি উলি ঘৰ নং : 261 বয়স : 34 লিঙ্গ : মহিলা	BSW1122936 ফটো উপলব্ধ	713 নাম : ভীম নিৰোলা পিতাৰ নাম : ভগবান নিৰোলা ঘৰ নং : ২৬২ বয়স : 62 লিঙ্গ : পুৰুষ	BSW8243694 ফটো উপলব্ধ	714 নাম : ধৰ্ম নিৰোলা পিতাৰ নাম : ভগবান নিৰোলা ঘৰ নং : ২৬২ বয়স : 59 লিঙ্গ : পুৰুষ	BSW8243729 ফটো উপলব্ধ
715 নাম : সাবিত্ৰী নিৰোলা স্বামীৰ নাম : ভীম নিৰোলা ঘৰ নং : ২৬২ বয়স : 58 লিঙ্গ : মহিলা	BSW8243707 ফটো উপলব্ধ	716 নাম : মায়া নিৰোলা স্বামীৰ নাম : জ্ঞান নিৰোলা ঘৰ নং : ২৬২ বয়স : 53 লিঙ্গ : মহিলা	BSW8243718 ফটো উপলব্ধ	#2 717 নাম : লতা দেবী স্বামীৰ নাম : ধৰ্ম নিৰোলা ঘৰ নং : ২৬২ বয়স : 46 লিঙ্গ : মহিলা	BSW8246488 ফটো উপলব্ধ
718 নাম : চৰন নিৰোলা পিতাৰ নাম : ভীম নিৰোলা ঘৰ নং : ২৬২ বয়স : 31 লিঙ্গ : পুৰুষ	BSW0080895 ফটো উপলব্ধ	719 নাম : পূজা নিৰোলা পিতাৰ নাম : ভীম নিৰোলা ঘৰ নং : ২৬২ বয়স : 28 লিঙ্গ : মহিলা	BSW0191270 ফটো উপলব্ধ	720 নাম : ৰূপা নিৰোলা পিতাৰ নাম : ধৰ্ম নিৰোলা ঘৰ নং : ২৬২ বয়স : 26 লিঙ্গ : মহিলা	BSW0333963 ফটো উপলব্ধ



721 নাম : বিন্দু নিৰোলা পিতাৰ নাম: জ্ঞান নিৰোলা ঘৰ নং : ২৬২ বয়স : 25 লিঙ্গ : মহিলা	BSW0299511 ফটো উপলব্ধ	722 নাম : সগৰ নিৰলা পিতাৰ নাম: জ্ঞান নিৰলা ঘৰ নং : ২৬২ বয়স : 23 লিঙ্গ : পুৰুষ	BSW0510354 ফটো উপলব্ধ	723 নাম : সুমন নিৰলা পিতাৰ নাম: জ্ঞান নিৰলা ঘৰ নং : ২৬২ বয়স : 23 লিঙ্গ : মহিলা	BSW0510388 ফটো উপলব্ধ
724 নাম : মালতি নিৰোলা পিতাৰ নাম: ধৰ্ম নিৰোলা ঘৰ নং : ২৬২ বয়স : 21 লিঙ্গ : মহিলা	BSW3860673 ফটো উপলব্ধ	725 নাম : কমলা থপলীয়া পিতাৰ নাম: ছবিলাল থপলীয়া ঘৰ নং : ২৬৩ বয়স : 63 লিঙ্গ : পুৰুষ	BSW8243741 ফটো উপলব্ধ	726 নাম : কৃষ্ণমায়া থপলীয়া স্বামীৰ নাম: কমলা থপলীয়া ঘৰ নং : ২৬৩ বয়স : 58 লিঙ্গ : মহিলা	BSW8243752 ফটো উপলব্ধ
S 727 নাম : হেমলতা দেৱী পিতাৰ নাম: কমলা থপলীয়া ঘৰ নং : ২৬৩ বয়স : 80 লিঙ্গ : মহিলা	BSW8246400 ফটো উপলব্ধ	S 728 নাম : চুচমা দেৱী পিতাৰ নাম: কমলা থপলীয়া ঘৰ নং : ২৬৩ বয়স : 27 লিঙ্গ : মহিলা	BSW0299552 ফটো উপলব্ধ	729 নাম : চম্পা দেৱী পিতাৰ নাম: কমলা থপলীয়া ঘৰ নং : ২৬৩ বয়স : 27 লিঙ্গ : মহিলা	BSW0321125 ফটো উপলব্ধ
730 নাম : জ্ঞানেন্দ্ৰ থপলীয়া পিতাৰ নাম: কমলা থপলীয়া ঘৰ নং : ২৬৩ বয়স : 25 লিঙ্গ : পুৰুষ	BSW0520189 ফটো উপলব্ধ	# 731 নাম : যাদব খৰেল পিতাৰ নাম: জয়প্ৰসাদ খৰেল ঘৰ নং : ২৬৪ বয়স : 50 লিঙ্গ : পুৰুষ	BSW8243774 ফটো উপলব্ধ	732 নাম : পূৰ্বী খৰেল স্বামীৰ নাম: যাদব খৰেল ঘৰ নং : ২৬৪ বয়স : 43 লিঙ্গ : মহিলা	BSW0192005 ফটো উপলব্ধ
733 নাম : ভাগ্য বতী খেয়াল পিতাৰ নাম: জয়প্ৰঃ খৰেল ঘৰ নং : ২৬৪ বয়স : 42 লিঙ্গ : মহিলা	BSW8243785 ফটো উপলব্ধ	734 নাম : অভিশেক খৰেল পিতাৰ নাম: জাদব খৰেল ঘৰ নং : ২৬৪ বয়স : 23 লিঙ্গ : পুৰুষ	BSW0505404 ফটো উপলব্ধ	735 নাম : প্ৰিতী দেৱী পিতাৰ নাম: জাদব খৰেল ঘৰ নং : ২৬৪ বয়স : 21 লিঙ্গ : মহিলা	BSW3860715 ফটো উপলব্ধ
736 নাম : টহল পোখ্ৰেল পিতাৰ নাম: প্ৰেমলাল পোখ্ৰেল ঘৰ নং : ২৬৫ বয়স : 68 লিঙ্গ : পুৰুষ	BSW8243810 ফটো উপলব্ধ	737 নাম : গোপাল পোখ্ৰেল পিতাৰ নাম: প্ৰেমলাল পোখ্ৰেল ঘৰ নং : ২৬৫ বয়স : 60 লিঙ্গ : পুৰুষ	BSW8243876 ফটো উপলব্ধ	738 নাম : সাবিত্ৰী পোখ্ৰেল স্বামীৰ নাম: গোপাল পোখ্ৰেল ঘৰ নং : ২৬৫ বয়স : 52 লিঙ্গ : মহিলা	BSW8243887 ফটো উপলব্ধ
739 নাম : শ্ৰীমতী দিপা পোখ্ৰেল স্বামীৰ নাম: শ্ৰী চহল কিশোৰ পোখ্ৰেল ঘৰ নং : ২৬৫ বয়স : 52 লিঙ্গ : মহিলা	BSW8243821 ফটো উপলব্ধ	740 নাম : জীৱন পোখ্ৰেল পিতাৰ নাম: প্ৰেমলাল পোখ্ৰেল ঘৰ নং : ২৬৫ বয়স : 52 লিঙ্গ : পুৰুষ	BSW8243865 ফটো উপলব্ধ	741 নাম : দিপিকা দেৱী পিতাৰ নাম: প্ৰেম লাল পোখ্ৰেল ঘৰ নং : ২৬৫ বয়স : 47 লিঙ্গ : মহিলা	BSW8243898 ফটো উপলব্ধ
742 নাম : সন্জয় পোখ্ৰেল পিতাৰ নাম: গোপাল পোখ্ৰেল ঘৰ নং : ২৬৫ বয়স : 31 লিঙ্গ : পুৰুষ	BSW8246637 ফটো উপলব্ধ	743 নাম : প্ৰিয়ংকা অধিকাৰী স্বামীৰ নাম: সন্জয় পোখ্ৰেল ঘৰ নং : 265 বয়স : 30 লিঙ্গ : মহিলা	PYI0039966 ফটো উপলব্ধ	744 নাম : চন্দা দেৱী পিতাৰ নাম: গোপাল পোখ্ৰেল ঘৰ নং : ২৬৫ বয়স : 27 লিঙ্গ : মহিলা	BSW0415026 ফটো উপলব্ধ
745 নাম : জ্যোতি পোখ্ৰেল পিতাৰ নাম: টহল কিশোৰ পোখ্ৰেল ঘৰ নং : ২৬৫ বয়স : 20 লিঙ্গ : মহিলা	PYI0107771 ফটো উপলব্ধ	746 নাম : ৰাধা দেৱী স্বামীৰ নাম: মনোহৰ চিটোলা ঘৰ নং : ২৬৬ বয়স : 63 লিঙ্গ : মহিলা	BSW8243912 ফটো উপলব্ধ	747 নাম : চন্দন চিটোলা পিতাৰ নাম: মনোহৰ চিটোলা ঘৰ নং : ২৬৬ বয়স : 39 লিঙ্গ : পুৰুষ	BSW8244313 ফটো উপলব্ধ
748 নাম : চান দেৱী পিতাৰ নাম: ৰাজু উপ্ৰেতী ঘৰ নং : 266 বয়স : 30 লিঙ্গ : মহিলা	PYI0138438 ফটো উপলব্ধ	749 নাম : কুন্তি দেৱী স্বামীৰ নাম: চন্দ্ৰলাল উপ্ৰেতী ঘৰ নং : ২৬৭ বয়স : 73 লিঙ্গ : মহিলা	BSW8243923 ফটো উপলব্ধ	750 নাম : ভীম প্ৰসাদ উপ্ৰেতী পিতাৰ নাম: চন্দ্ৰ লাল উপ্ৰেতী ঘৰ নং : ২৬৭ বয়স : 48 লিঙ্গ : পুৰুষ	BSW8243967 ফটো উপলব্ধ



<p>S 751 BSW8243934</p> <p>নাম : সঞ্জীৱ উপ্রেতী পিতাৰ নাম: চন্দ্ৰ লাল উপ্রেতী ঘৰ নং : ২৬৭ বয়স : 47 লিঙ্গ : পুৰুষ</p> <p>ফটো উপলব্ধ</p>	<p>752 BSW8243945</p> <p>নাম : সাবিত্ৰী দেৱী স্বামীৰ নাম: ভীম প্ৰসাদ উপ্রেতী ঘৰ নং : ২৬৭ বয়স : 46 লিঙ্গ : মহিলা</p> <p>ফটো উপলব্ধ</p>	<p>753 BSW8243956</p> <p>নাম : ৰাজ উপ্রেতী পিতাৰ নাম: চন্দ্ৰ লাল উপ্রেতী ঘৰ নং : ২৬৭ বয়স : 40 লিঙ্গ : পুৰুষ</p> <p>ফটো উপলব্ধ</p>
<p>754 BSW8246206</p> <p>নাম : পবিত্ৰা উপ্রেতী স্বামীৰ নাম: ৰাজ উপ্রেতী ঘৰ নং : ২৬৭ বয়স : 39 লিঙ্গ : মহিলা</p> <p>ফটো উপলব্ধ</p>	<p>755 BSW0190280</p> <p>নাম : তাৰা দেৱী পিতাৰ নাম: ভীম প্ৰঃ উপ্রেতী ঘৰ নং : ২৬৭ বয়স : 27 লিঙ্গ : মহিলা</p> <p>ফটো উপলব্ধ</p>	<p>756 BSW8243989</p> <p>নাম : যশোদা উপ্রেতী স্বামীৰ নাম: ছবিলাল উপ্রেতী ঘৰ নং : ২৬৮ বয়স : 73 লিঙ্গ : মহিলা</p> <p>ফটো উপলব্ধ</p>
<p>757 BSW8243990</p> <p>নাম : ধনপতি উপ্রেতী পিতাৰ নাম: ছবিলাল উপ্রেতী ঘৰ নং : ২৬৮ বয়স : 53 লিঙ্গ : পুৰুষ</p> <p>ফটো উপলব্ধ</p>	<p>758 BSW8244006</p> <p>নাম : দীপিকা উপ্রেতী স্বামীৰ নাম: ধনপতি উপ্রেতী ঘৰ নং : ২৬৮ বয়স : 49 লিঙ্গ : মহিলা</p> <p>ফটো উপলব্ধ</p>	<p>759 BSW8244017</p> <p>নাম : লক্ষী উপ্রেতী পিতাৰ নাম: ছবিলাল উপ্রেতী ঘৰ নং : ২৬৮ বয়স : 47 লিঙ্গ : পুৰুষ</p> <p>ফটো উপলব্ধ</p>
<p>760 BSW8244028</p> <p>নাম : এগেন্দ্ৰ উপ্রেতী পিতাৰ নাম: ছবিলাল উপ্রেতী ঘৰ নং : ২৬৮ বয়স : 42 লিঙ্গ : পুৰুষ</p> <p>ফটো উপলব্ধ</p>	<p>761 BSW0321109</p> <p>নাম : ধৰিত্ৰী দেৱী স্বামীৰ নাম: লক্ষী উপ্রেতী ঘৰ নং : 268 বয়স : 36 লিঙ্গ : মহিলা</p> <p>ফটো উপলব্ধ</p>	<p>762 BSW0237495</p> <p>নাম : সাগৰ উপ্রেতী পিতাৰ নাম: ধনপতি উপ্রেতী ঘৰ নং : ২৬৮ বয়স : 27 লিঙ্গ : পুৰুষ</p> <p>ফটো উপলব্ধ</p>
<p>763 BSW0321091</p> <p>নাম : বাদল উপ্রেতী পিতাৰ নাম: ধনপতি উপ্রেতী ঘৰ নং : ২৬৮ বয়স : 26 লিঙ্গ : পুৰুষ</p> <p>ফটো উপলব্ধ</p>	<p>764 BSW0321059</p> <p>নাম : জ্যোতি দেৱী পিতাৰ নাম: ধনপতি উপ্রেতী ঘৰ নং : ২৬৮ বয়স : 25 লিঙ্গ : মহিলা</p> <p>ফটো উপলব্ধ</p>	<p>765 BSW0558544</p> <p>নাম : চম্পা কুমাৰী দেৱী পিতাৰ নাম: ধনপতি উপ্রেতী ঘৰ নং : ২৬৮ বয়স : 23 লিঙ্গ : মহিলা</p> <p>ফটো উপলব্ধ</p>
<p>766 BSW8244040</p> <p>নাম : নন্দলাল সুবেদী পিতাৰ নাম: খৰ্গ দাস সুবেদী ঘৰ নং : ২৬৯ বয়স : 76 লিঙ্গ : পুৰুষ</p> <p>ফটো উপলব্ধ</p>	<p>767 BSW8244051</p> <p>নাম : হিমা সুবেদী স্বামীৰ নাম: নন্দলাল সুবেদী ঘৰ নং : ২৬৯ বয়স : 63 লিঙ্গ : মহিলা</p> <p>ফটো উপলব্ধ</p>	<p>768 BSW8244073</p> <p>নাম : উমা সুবেদী পিতাৰ নাম: নন্দলাল সুবেদী ঘৰ নং : ২৬৯ বয়স : 39 লিঙ্গ : মহিলা</p> <p>ফটো উপলব্ধ</p>
<p>769 BSW8245872</p> <p>নাম : ললিত সুবেদী পিতাৰ নাম: নন্দলাল সুবেদী ঘৰ নং : ২৬৯ বয়স : 30 লিঙ্গ : পুৰুষ</p> <p>ফটো উপলব্ধ</p>	<p>770 BSW8244084</p> <p>নাম : হৰিপ্ৰসাদ বাগ্গে পিতাৰ নাম: ছবিলাল বাগ্গে ঘৰ নং : ২৭০ বয়স : 52 লিঙ্গ : পুৰুষ</p> <p>ফটো উপলব্ধ</p>	<p>771 BSW8244095</p> <p>নাম : ৰীতা বাগ্গে স্বামীৰ নাম: হৰি বাগ্গে ঘৰ নং : ২৭০ বয়স : 49 লিঙ্গ : মহিলা</p> <p>ফটো উপলব্ধ</p>
<p>772 BSW0082388</p> <p>নাম : সুৰজ বাগ্গে পিতাৰ নাম: হৰি প্ৰসাদ বাগ্গে ঘৰ নং : ২৭০ বয়স : 29 লিঙ্গ : পুৰুষ</p> <p>ফটো উপলব্ধ</p>	<p>773 BSW0553784</p> <p>নাম : উত্তম ওয়াগলে পিতাৰ নাম: হৰি প্ৰচাদ ওয়াগলে ঘৰ নং : ২৭০ বয়স : 24 লিঙ্গ : পুৰুষ</p> <p>ফটো উপলব্ধ</p>	<p>S 774 BSW8244164</p> <p>নাম : ৰেনুধৰ মৈনালী পিতাৰ নাম: ধনলাল মৈনালী ঘৰ নং : ২৭৩ বয়স : 61 লিঙ্গ : পুৰুষ</p> <p>ফটো উপলব্ধ</p>
<p>S 775 BSW8244175</p> <p>নাম : কুন্তী মৈনালী স্বামীৰ নাম: ৰেনুধৰ মৈনালী ঘৰ নং : ২৭৩ বয়স : 56 লিঙ্গ : মহিলা</p> <p>ফটো উপলব্ধ</p>	<p>776 BSW8244186</p> <p>নাম : ৰূপ দাস খাৰেল পিতাৰ নাম: লক্ষী খাৰেল ঘৰ নং : ২৭৪ বয়স : 81 লিঙ্গ : পুৰুষ</p> <p>ফটো উপলব্ধ</p>	<p>777 BSW8244197</p> <p>নাম : ৰুক্মিণী খাৰেল স্বামীৰ নাম: ৰূপ দাস খাৰেল ঘৰ নং : ২৭৪ বয়স : 70 লিঙ্গ : মহিলা</p> <p>ফটো উপলব্ধ</p>
<p>778 BSW8244200</p> <p>নাম : টংক খাৰেল পিতাৰ নাম: ৰূপ দাস খাৰেল ঘৰ নং : ২৭৪ বয়স : 49 লিঙ্গ : পুৰুষ</p> <p>ফটো উপলব্ধ</p>	<p>779 BSW0191924</p> <p>নাম : কুমাৰী দেৱী স্বামীৰ নাম: টংক খাৰেল ঘৰ নং : ২৭৪ বয়স : 39 লিঙ্গ : মহিলা</p> <p>ফটো উপলব্ধ</p>	<p>780 BSW8244222</p> <p>নাম : সুভাষ খাৰেল পিতাৰ নাম: ৰূপ দাস খাৰেল ঘৰ নং : ২৭৪ বয়স : 39 লিঙ্গ : পুৰুষ</p> <p>ফটো উপলব্ধ</p>



781 নাম : বাজীৰ খৰেল পিতাৰ নাম: বুপদাস খৰেল ঘৰ নং : ২৭৪ বয়স : 35 লিঙ্গ : পুৰুষ	BSW0192823 ফটো উপলব্ধ	782 নাম : হিমা খৰেল স্বামীৰ নাম: সুভাষ খৰেল ঘৰ নং : ২৭৪ বয়স : 34 লিঙ্গ : মহিলা	BSW8246455 ফটো উপলব্ধ	783 নাম : ঋতুৰ্বৰ্ণ কটেল পিতাৰ নাম: মেঘনাথ কটেল ঘৰ নং : ২৭৪ক বয়স : 30 লিঙ্গ : পুৰুষ	BSW0238626 ফটো উপলব্ধ
784 নাম : কৰ্ণ বাহাদুৰ দাহাল পিতাৰ নাম: বৰ্ণ বাহাদুৰ দাহাল ঘৰ নং : ২৭৪ক বয়স : 60 লিঙ্গ : পুৰুষ	BSW8244255 ফটো উপলব্ধ	785 নাম : তাৰা কট্ৰেল স্বামীৰ নাম: মেঘনাথ কট্ৰেল ঘৰ নং : ২৭৪ক বয়স : 58 লিঙ্গ : মহিলা	BSW8244244 ফটো উপলব্ধ	786 নাম : দিপক বিজাল পিতাৰ নাম: উমা বিজাল ঘৰ নং : ২৭৫ গ বয়স : 25 লিঙ্গ : পুৰুষ	BSW0329912 ফটো উপলব্ধ
787 নাম : জানুকা চিটোলা স্বামীৰ নাম: দীপেন্দ্ৰ চিটোলা ঘৰ নং : ২৮০ বয়স : 56 লিঙ্গ : মহিলা	BSW8244302 ফটো উপলব্ধ	S 788 নাম : বমেশ চিটোলা পিতাৰ নাম: কৃষ্ণ চিটোলা ঘৰ নং : ২৮১ বয়স : ৪৪ লিঙ্গ : পুৰুষ	BSW0192773 ফটো উপলব্ধ	789 নাম : লীলা দেবী স্বামীৰ নাম: ছবিলাল চিটোলা ঘৰ নং : ২৮২ বয়স : 82 লিঙ্গ : মহিলা	BSW8244335 ফটো উপলব্ধ
S 790 নাম : দুৰ্গা স্বামীৰ নাম: কৃষ্ণ ঘৰ নং : ২৮৩ বয়স : 65 লিঙ্গ : মহিলা	BSW8244346 ফটো উপলব্ধ	791 নাম : কৰ্ণ চিটোলা পিতাৰ নাম: ছবিলাল চিটোলা ঘৰ নং : ২৮২ বয়স : 56 লিঙ্গ : পুৰুষ	BSW8244357 ফটো উপলব্ধ	792 নাম : কবিতা দেবী স্বামীৰ নাম: কৰ্ণ চিটোলা ঘৰ নং : ২৮২ বয়স : 50 লিঙ্গ : মহিলা	BSW8244368 ফটো উপলব্ধ
793 নাম : শ্ৰীমতী ক স্ত্ৰী দেবী পিতাৰ নাম: শ্ৰী ছবিলাল চিটোলা ঘৰ নং : ২৮২ বয়স : 44 লিঙ্গ : মহিলা	BSW8244379 ফটো উপলব্ধ	S 794 নাম : মদন চিটোলা পিতাৰ নাম: কৃষ্ণ চিটোলা ঘৰ নং : ২৮২ বয়স : ৪7 লিঙ্গ : পুৰুষ	BSW8246535 ফটো উপলব্ধ	S 795 নাম : জীৱন চিটোলা পিতাৰ নাম: কৃষ্ণ চিটোলা ঘৰ নং : ২৮২ বয়স : ৪5 লিঙ্গ : পুৰুষ	BSW8246546 ফটো উপলব্ধ
S 796 নাম : গায়ত্ৰী দেবী স্বামীৰ নাম: মদন চিটোলা ঘৰ নং : ২৮৩ বয়স : 29 লিঙ্গ : মহিলা	BSW0187542 ফটো উপলব্ধ	797 নাম : ৰোশন শৰ্মা পিতাৰ নাম: শিৱ ঢকাল ঘৰ নং : ২৮২ বয়স : 25 লিঙ্গ : পুৰুষ	BSW0340240 ফটো উপলব্ধ	798 নাম : কৰিনা চিটোলা পিতাৰ নাম: কৰ্ণ চিটোলা ঘৰ নং : ২৮২ বয়স : 20 লিঙ্গ : মহিলা	PYI0107623 ফটো উপলব্ধ
799 নাম : জানুকা শিৱাকোটি স্বামীৰ নাম: নন্দ শিৱাকোটি ঘৰ নং : ২৮৩ বয়স : 68 লিঙ্গ : মহিলা	BSW8244380 ফটো উপলব্ধ	800 নাম : বিষ্ণু শিৱাকোটি পিতাৰ নাম: নন্দ শিৱাকোটি ঘৰ নং : ২৮৩ বয়স : 41 লিঙ্গ : পুৰুষ	BSW8244391 ফটো উপলব্ধ	801 নাম : ললিতা শিৱাকোটি স্বামীৰ নাম: বিষ্ণু শিৱাকোটি ঘৰ নং : ২৮৩ বয়স : 37 লিঙ্গ : মহিলা	BSW8246397 ফটো উপলব্ধ
802 নাম : বুদ্ধিমায়া সোনাৰী স্বামীৰ নাম: টিকাৰাম সোনাৰী ঘৰ নং : ২৮৪ বয়স : 81 লিঙ্গ : মহিলা	BSW8244415 ফটো উপলব্ধ	803 নাম : ৰবিন বিশ্বকৰ্মা পিতাৰ নাম: ধন বাহাদুৰ বিশ্বকৰ্মা ঘৰ নং : 284 বয়স : 22 লিঙ্গ : পুৰুষ	BSW3884400 ফটো উপলব্ধ	804 নাম : উমা বালা বিশ্বকৰ্মা স্বামীৰ নাম: ৰঙ্গলাল বিশ্বকৰ্মা ঘৰ নং : ২৮৫ বয়স : 80 লিঙ্গ : মহিলা	BSW8244459 ফটো উপলব্ধ
805 নাম : টেক বাহাদুৰ বিশ্বকৰ্মা পিতাৰ নাম: দুৰ্গা বাহাদুৰ বিশ্বকৰ্মা ঘৰ নং : ২৮৫ বয়স : 69 লিঙ্গ : পুৰুষ	BSW8246013 ফটো উপলব্ধ	806 নাম : গনেশ বিশ্বকৰ্মা পিতাৰ নাম: ৰঙ্গলাল বিশ্বকৰ্মা ঘৰ নং : ২৮৫ বয়স : 48 লিঙ্গ : পুৰুষ	BSW8244460 ফটো উপলব্ধ	807 নাম : গকুল বিশ্বকৰ্মা পিতাৰ নাম: ৰঙ্গলাল বিশ্বকৰ্মা ঘৰ নং : ২৮৫ বয়স : 44 লিঙ্গ : পুৰুষ	BSW8244482 ফটো উপলব্ধ
808 নাম : সুৰ্য বিশ্বকৰ্মা পিতাৰ নাম: টেক বাহাদুৰ বিশ্বকৰ্মা ঘৰ নং : ২৮৫ বয়স : 35 লিঙ্গ : পুৰুষ	BSW8246057 ফটো উপলব্ধ	809 নাম : বুপা বিশ্বকৰ্মা স্বামীৰ নাম: গকুল বিশ্বকৰ্মা ঘৰ নং : ২৮৫ বয়স : 33 লিঙ্গ : মহিলা	BSW0191890 ফটো উপলব্ধ	810 নাম : পুনমজ্যোতি বিশ্বকৰ্মা স্বামীৰ নাম: গনেশ বিশ্বকৰ্মা ঘৰ নং : ২৮৫ বয়স : 32 লিঙ্গ : মহিলা	BSW8246035 ফটো উপলব্ধ



811 নাম : নিকাশ বিশ্বকৰ্মা পিতাৰ নাম: গনেশ বিশ্বকৰ্মা ঘৰ নং : ২৮৫ বয়স : 28 লিঙ্গ : পুৰুষ	BSW0189043 ফটো উপলব্ধ	812 নাম : বুদ্ধবাহাদুৰ বিশ্বকৰ্মা পিতাৰ নাম: মন বা: বিশ্বকৰ্মা ঘৰ নং : ২৮৬ বয়স : 51 লিঙ্গ : পুৰুষ	BSW8244506 ফটো উপলব্ধ	813 নাম : কৃষ্ণ বিশ্বকৰ্মা পিতাৰ নাম: মন বাহাদুৰ বিশ্বকৰ্মা ঘৰ নং : ২৮৬ বয়স : 46 লিঙ্গ : পুৰুষ	BSW8244528 ফটো উপলব্ধ
814 নাম : হীমা বিশ্বকৰ্মা স্বামীৰ নাম: বুদ্ধ বাহাদুৰ বিশ্বকৰ্মা ঘৰ নং : ২৮৬ বয়স : 45 লিঙ্গ : মহিলা	BSW8244517 ফটো উপলব্ধ	815 নাম : মদন বিশ্বকৰ্মা পিতাৰ নাম: মন বাহাদুৰ বিশ্বকৰ্মা ঘৰ নং : ২৮৬ বয়স : 43 লিঙ্গ : পুৰুষ	BSW8244540 ফটো উপলব্ধ	816 নাম : চম্পা বিশ্বকৰ্মা স্বামীৰ নাম: কৃষ্ণ বিশ্বকৰ্মা ঘৰ নং : ২৮৬ বয়স : 40 লিঙ্গ : মহিলা	BSW8244539 ফটো উপলব্ধ
817 নাম : বামলাল বিশ্বকৰ্মা পিতাৰ নাম: মন বাহাদুৰ বিশ্বকৰ্মা ঘৰ নং : ২৮৬ বয়স : 38 লিঙ্গ : পুৰুষ	BSW8244551 ফটো উপলব্ধ	818 নাম : কমলা বিশ্বকৰ্মা স্বামীৰ নাম: মদন বিশ্বকৰ্মা ঘৰ নং : ২৮৬ বয়স : 36 লিঙ্গ : মহিলা	BSW0240846 ফটো উপলব্ধ	819 নাম : মেনকা বিশ্বকৰ্মা স্বামীৰ নাম: বামলাল বিশ্বকৰ্মা ঘৰ নং : ২৮৬ বয়স : 27 লিঙ্গ : মহিলা	BSW0190421 ফটো উপলব্ধ
820 নাম : চন্দ্ৰমায়া বিশ্বকৰ্মা স্বামীৰ নাম: ধনবাহাদুৰ বিশ্বকৰ্মা ঘৰ নং : ২৮৭ বয়স : 74 লিঙ্গ : মহিলা	BSW8244573 ফটো উপলব্ধ	821 নাম : লক্ষ্মী সোনাৰ স্বামীৰ নাম: বাম কুমাৰ বিশ্বকৰ্মা ঘৰ নং : ২৮৭ বয়স : 55 লিঙ্গ : মহিলা	BSW0332841 ফটো উপলব্ধ	822 নাম : বামকুমাৰ বিশ্বকৰ্মা পিতাৰ নাম: ধনবাহাদুৰ বিশ্বকৰ্মা ঘৰ নং : ২৮৭ বয়স : 52 লিঙ্গ : পুৰুষ	BSW8244584 ফটো উপলব্ধ
823 নাম : ৰতন বিশ্বকৰ্মা পিতাৰ নাম: ধন বাহাদুৰ বিশ্বকৰ্মা ঘৰ নং : ২৮৭ বয়স : 43 লিঙ্গ : পুৰুষ	BSW8244608 ফটো উপলব্ধ	824 নাম : কিশোৰ বিশ্বকৰ্মা পিতাৰ নাম: ধনবাহাদুৰ বিশ্বকৰ্মা ঘৰ নং : ২৮৭ বয়স : 40 লিঙ্গ : পুৰুষ	BSW8244620 ফটো উপলব্ধ	825 নাম : গঙ্গা বিশ্বকৰ্মা পিতাৰ নাম: ধনবাহাদুৰ বিশ্বকৰ্মা ঘৰ নং : ২৮৭ বয়স : 40 লিঙ্গ : পুৰুষ	BSW8244631 ফটো উপলব্ধ
826 নাম : সঞ্জু বিশ্বকৰ্মা স্বামীৰ নাম: ৰতন বিশ্বকৰ্মা ঘৰ নং : ২৮৭ বয়স : 39 লিঙ্গ : মহিলা	BSW8244619 ফটো উপলব্ধ	827 নাম : ভীম বাহাদুৰ বিশ্বকৰ্মা পিতাৰ নাম: ধন বাহাদুৰ বিশ্বকৰ্মা ঘৰ নং : ২৮৭ বয়স : 39 লিঙ্গ : পুৰুষ	BSW1567697 ফটো উপলব্ধ	828 নাম : অন বিশ্বকৰ্মা স্বামীৰ নাম: বামকুমাৰ বিশ্বকৰ্মা ঘৰ নং : ২৮৭ বয়স : 39 লিঙ্গ : মহিলা	BSW1567857 ফটো উপলব্ধ
829 নাম : ববিতা বিশ্বকৰ্মা স্বামীৰ নাম: কিশোৰ বিশ্বকৰ্মা ঘৰ নং : ২৮৭ বয়স : 31 লিঙ্গ : মহিলা	BSW0192401 ফটো উপলব্ধ	830 নাম : বিক্রম বিশ্বকৰ্মা পিতাৰ নাম: ধন বাহাদুৰ বিশ্বকৰ্মা ঘৰ নং : ২৮৭ বয়স : 30 লিঙ্গ : পুৰুষ	BSW1567686 ফটো উপলব্ধ	831 নাম : পদ্মা সোনাৰ পিতাৰ নাম: বাম কুমাৰ বিশ্বকৰ্মা ঘৰ নং : ২৮৭ বয়স : 27 লিঙ্গ : মহিলা	BSW0240986 ফটো উপলব্ধ
832 নাম : অজয় বিশ্বকৰ্মা পিতাৰ নাম: অজয় বিশ্বকৰ্মা ঘৰ নং : 287 বয়স : 23 লিঙ্গ : পুৰুষ	PYI0040311 ফটো উপলব্ধ	833 নাম : সীমা বিশ্বকৰ্মা পিতাৰ নাম: ৰতন বিশ্বকৰ্মা ঘৰ নং : ২৮৭ বয়স : 20 লিঙ্গ : মহিলা	PYI0126946 ফটো উপলব্ধ	834 নাম : গনেশ ৰাজভৰ পিতাৰ নাম: বাম প্ৰসাদ ঘৰ নং : ২৮৭ক বয়স : 58 লিঙ্গ : পুৰুষ	BSW0084459 ফটো উপলব্ধ
835 নাম : গৌৰী ৰাজভৰ স্বামীৰ নাম: গনেশ ৰাজভৰ ঘৰ নং : ২৮৭ক বয়স : 52 লিঙ্গ : মহিলা	BSW0240929 ফটো উপলব্ধ	836 নাম : ৰাজিৰ ৰাজভৰ পিতাৰ নাম: গনেশ ৰাজভৰ ঘৰ নং : ২৮৭ক বয়স : 33 লিঙ্গ : পুৰুষ	BSW0240945 ফটো উপলব্ধ	837 নাম : বেবতী বিশ্বকৰ্মা স্বামীৰ নাম: গোপল বিশ্বকৰ্মা ঘৰ নং : ২৮৮ বয়স : 60 লিঙ্গ : মহিলা	BSW8244653 ফটো উপলব্ধ
838 নাম : তুলসী বাম বিশ্বকৰ্মা পিতাৰ নাম: যশ বাহাদুৰ বিশ্বকৰ্মা ঘৰ নং : 288 বয়স : 49 লিঙ্গ : পুৰুষ	PYI0064667 ফটো উপলব্ধ	839 নাম : কল্পনা সোণাৰী পিতাৰ নাম: টকাৰাম সোণাৰী ঘৰ নং : ২৮৮ বয়স : 40 লিঙ্গ : মহিলা	BSW0337329 ফটো উপলব্ধ	840 নাম : গায়ত্ৰী সোনাৰী স্বামীৰ নাম: টেক বাহাদুৰ সোনাৰী ঘৰ নং : 288 বয়স : 39 লিঙ্গ : মহিলা	PYI0012757 ফটো উপলব্ধ

841 নাম : ললিত বিশ্বকৰ্মা পিতাৰ নাম: গোপাল বিশ্বকৰ্মা ঘৰ নং : ২৮৮ বয়স : 38 লিঙ্গ : পুৰুষ	BSW8244675 ফটো উপলব্ধ	842 নাম : বিদ্যা বিশ্বকৰ্মা স্বামীৰ নাম: ললিত বিশ্বকৰ্মা ঘৰ নং : 288 বয়স : 37 লিঙ্গ : মহিলা	BSW0381863 ফটো উপলব্ধ	843 নাম : নিৰ্মলা বিশ্বকৰ্মা পিতাৰ নাম: গোপাল বিশ্বকৰ্মা ঘৰ নং : ২৮৮ বয়স : 36 লিঙ্গ : মহিলা	BSW8244686 ফটো উপলব্ধ
844 নাম : অৰ্জুন সুনাবী পিতাৰ নাম: টিকাবাম সুনাবী ঘৰ নং : ২৮৮ বয়স : 34 লিঙ্গ : পুৰুষ	BSW0338681 ফটো উপলব্ধ	845 নাম : বিকাশ বিশ্বকৰ্মা পিতাৰ নাম: গোপাল বিশ্বকৰ্মা ঘৰ নং : ২৮৮ বয়স : 32 লিঙ্গ : পুৰুষ	BSW0084608 ফটো উপলব্ধ	846 নাম : পুষ্পা বিশ্বকৰ্মা পিতাৰ নাম: গোপাল বিশ্বকৰ্মা ঘৰ নং : ২৮৮ বয়স : 27 লিঙ্গ : মহিলা	BSW0488494 ফটো উপলব্ধ
847 নাম : চম্পা সোনাবী স্বামীৰ নাম: অশোক সোনাবী ঘৰ নং : ২৮৮ বয়স : 29 লিঙ্গ : মহিলা	BSW3886165 ফটো উপলব্ধ	848 নাম : ফুলমায়া সোনাবী স্বামীৰ নাম: টিকাবাম সোনাবী ঘৰ নং : ২৮৮ বয়স : 68 লিঙ্গ : মহিলা	BSW8244700 ফটো উপলব্ধ	849 নাম : টেক বাহাদুৰ সোনাবী পিতাৰ নাম: টিকাবাম সোনাবী ঘৰ নং : ২৮৮ বয়স : 42 লিঙ্গ : পুৰুষ	BSW8244711 ফটো উপলব্ধ
850 নাম : অশোক সোনাবী পিতাৰ নাম: টিকাবাম সোনাবী ঘৰ নং : ২৮৮ বয়স : 40 লিঙ্গ : পুৰুষ	BSW8244722 ফটো উপলব্ধ	851 নাম : ফুলমায়া নেউপানে স্বামীৰ নাম: গনেশ নেউপানে ঘৰ নং : ২৮৯ বয়স : 84 লিঙ্গ : মহিলা	BSW8244733 ফটো উপলব্ধ	852 নাম : শূৰ্ণলতা দেবী স্বামীৰ নাম: বাম চাপকোটা ঘৰ নং : ২৮৯ বয়স : 55 লিঙ্গ : মহিলা	BSW8244766 ফটো উপলব্ধ
853 নাম : বল বাহাদুৰ নেউপানে পিতাৰ নাম: গনেশ নেউপানে ঘৰ নং : ২৮৯ বয়স : 54 লিঙ্গ : পুৰুষ	BSW8244744 ফটো উপলব্ধ	854 নাম : কমলা নেউপানে স্বামীৰ নাম: বল নেউপানে ঘৰ নং : ২৮৯ বয়স : 52 লিঙ্গ : মহিলা	BSW8244755 ফটো উপলব্ধ	855 নাম : চঞ্জিৰ নেউপানে পিতাৰ নাম: বল বাহাদুৰ নেউপানে ঘৰ নং : ২৮৯ বয়স : 30 লিঙ্গ : পুৰুষ	BSW0084756 ফটো উপলব্ধ
856 নাম : অজিত নেউপানে পিতাৰ নাম: বল বাহাদুৰ নেউপানে ঘৰ নং : ২৮৯ বয়স : 28 লিঙ্গ : পুৰুষ	BSW0084798 ফটো উপলব্ধ	857 নাম : উজিত নেউপানে পিতাৰ নাম: বল বাহাদুৰ নেউপানে ঘৰ নং : ২৮৯ বয়স : 26 লিঙ্গ : পুৰুষ	BSW0321141 ফটো উপলব্ধ	858 নাম : সুস্মিতা নেউপানে পিতাৰ নাম: দিপেন নেউপানে ঘৰ নং : 289 বয়স : 22 লিঙ্গ : মহিলা	PYI0012401 ফটো উপলব্ধ
859 নাম : অৰ্চনা সাপকোটা পিতাৰ নাম: বাম সাপকোটা ঘৰ নং : 289 বয়স : 20 লিঙ্গ : মহিলা	PYI0012443 ফটো উপলব্ধ	860 নাম : বিকাশ সাপকোটা পিতাৰ নাম: বাম সাপকোটা ঘৰ নং : 289 বয়স : 20 লিঙ্গ : পুৰুষ	PYI0115824 ফটো উপলব্ধ	861 নাম : বীনা দেৱী স্বামীৰ নাম: দিপেন ছেত্ৰী ঘৰ নং : ২৮৯ বয়স : 38 লিঙ্গ : মহিলা	BSW0084707 ফটো উপলব্ধ
862 নাম : সংগীতা দেৱী পিতাৰ নাম: দ্বিপেন নেউপানে ঘৰ নং : ২৮৯ বয়স : 27 লিঙ্গ : মহিলা	BSW0190710 ফটো উপলব্ধ	863 নাম : ৰশ্মিতা দেৱী পিতাৰ নাম: দিপেন নেউপানে ঘৰ নং : 289 বয়স : 23 লিঙ্গ : মহিলা	PYI0082529 ফটো উপলব্ধ	864 নাম : দ্বিপেন ন্যূপণে পিতাৰ নাম: গনেশ ন্যূপণে ঘৰ নং : ২৮৯ বয়স : 49 লিঙ্গ : পুৰুষ	BSW8244788 ফটো উপলব্ধ
865 নাম : সাৰদা দেৱী স্বামীৰ নাম: ত্ৰৈলোক্য. উপাধ্যায় ঘৰ নং : ২৯০ বয়স : 68 লিঙ্গ : মহিলা	BSW8244802 ফটো উপলব্ধ	866 নাম : ধৰ্মৰাজ উপাধ্যায় পিতাৰ নাম: ত্ৰৈলোক্য. উপাধ্যায় ঘৰ নং : ২৯০ বয়স : 48 লিঙ্গ : পুৰুষ	BSW8244813 ফটো উপলব্ধ	867 নাম : পদ্মা দেৱী স্বামীৰ নাম: কৃষ্ণ ভট্টৰাই ঘৰ নং : ২৯০ বয়স : 42 লিঙ্গ : মহিলা	BSW8244824 ফটো উপলব্ধ
868 নাম : ঘনশ্যাম উপাধ্যায় পিতাৰ নাম: ত্ৰৈলোক্য. উপাধ্যায় ঘৰ নং : ২৯০ বয়স : 40 লিঙ্গ : পুৰুষ	BSW8244835 ফটো উপলব্ধ	869 নাম : লোচন উপাধ্যায় পিতাৰ নাম: ত্ৰৈলোক্য. উপাধ্যায় ঘৰ নং : ২৯০ বয়স : 31 লিঙ্গ : পুৰুষ	BSW0085746 ফটো উপলব্ধ	870 নাম : তিলমায়া মৈনালী স্বামীৰ নাম: গংগা মৈনালী ঘৰ নং : ২৯১ বয়স : 66 লিঙ্গ : মহিলা	BSW8244857 ফটো উপলব্ধ



871 নাম : গংগা মৈনালী পিতাৰ নাম: নন্দমনি মৈনালী ঘৰ নং : ২৯১ বয়স : 63 লিঙ্গ : পুৰুষ	BSW8244846 ফটো উপলব্ধ	# 872 নাম : ঈশ্বৰ মৈনালী পিতাৰ নাম: গংগা মৈনালী ঘৰ নং : ২৯১ ক বয়স : 48 লিঙ্গ : পুৰুষ	BSW8244868 ফটো উপলব্ধ	873 নাম : শ্ৰী কমল মৈনালী পিতাৰ নাম: গংগা মৈনালী ঘৰ নং : ২৯১ বয়স : 44 লিঙ্গ : পুৰুষ	BSW8244879 ফটো উপলব্ধ
874 নাম : তোলা দেৱী পিতাৰ নাম: গংগা মৈনালী ঘৰ নং : ২৯১ বয়স : 31 লিঙ্গ : মহিলা	BSW0085829 ফটো উপলব্ধ	875 নাম : ৰবি মৈনালী পিতাৰ নাম: গংগা মৈনালী ঘৰ নং : 291 বয়স : 20 লিঙ্গ : পুৰুষ	PYI0012450 ফটো উপলব্ধ	876 নাম : নৰমায়া মৈনালী স্বামীৰ নাম: গংগা মৈনালী ঘৰ নং : ২৯২ বয়স : 61 লিঙ্গ : মহিলা	BSW8244926 ফটো উপলব্ধ
877 নাম : যশোদা দেবী পিতাৰ নাম: গংগা মৈনালী ঘৰ নং : ২৯২ বয়স : 35 লিঙ্গ : মহিলা	BSW8244904 ফটো উপলব্ধ	878 নাম : ডম্বৰ কুমাৰী দেৱী পিতাৰ নাম: মেঘনাথ ঘৰ নং : ২৯৪ বয়স : 52 লিঙ্গ : মহিলা	BSW8244960 ফটো উপলব্ধ	S 879 নাম : গোমা দেৱী পিতাৰ নাম: মেঘনাথ ঘৰ নং : ২৯৪ বয়স : 50 লিঙ্গ : মহিলা	BSW8244959 ফটো উপলব্ধ
880 নাম : বালানন্দ উলি পিতাৰ নাম: হৰি প্ৰচাদ উলি ঘৰ নং : 296 বয়স : 65 লিঙ্গ : পুৰুষ	BSW0555912 ফটো উপলব্ধ	881 নাম : জানকা উলি স্বামীৰ নাম: বালানন্দ উলি ঘৰ নং : 296 বয়স : 61 লিঙ্গ : মহিলা	BSW0555888 ফটো উপলব্ধ	882 নাম : লোকনাথ ওলী পিতাৰ নাম: বালানন্দ ওলী ঘৰ নং : 296 বয়স : 37 লিঙ্গ : পুৰুষ	BSW0555870 ফটো উপলব্ধ
S 883 নাম : কমল ওলী পিতাৰ নাম: বালানন্দ ওলী ঘৰ নং : ২৯৬ বয়স : ৪৬ লিঙ্গ : পুৰুষ	BSW8245736 ফটো উপলব্ধ	884 নাম : পূৰ্ণ প্ৰচাদ ওলী পিতাৰ নাম: বালানন্দ ওলী ঘৰ নং : 296 বয়স : 36 লিঙ্গ : পুৰুষ	BSW0555672 ফটো উপলব্ধ	885 নাম : ভবানী শংকৰ পিতাৰ নাম: হৰি ওলী ঘৰ নং : ২৯৭ বয়স : 63 লিঙ্গ : পুৰুষ	BSW8245010 ফটো উপলব্ধ
886 নাম : কৌশল্যা ওলী স্বামীৰ নাম: ভবানী শংকৰ ঘৰ নং : ২৯৭ বয়স : 58 লিঙ্গ : মহিলা	BSW8245021 ফটো উপলব্ধ	887 নাম : দিলীপ অলি পিতাৰ নাম: ভবানী শংকৰ ওলি ঘৰ নং : ২৯৭ বয়স : 35 লিঙ্গ : পুৰুষ	BSW8246580 ফটো উপলব্ধ	888 নাম : গংগা মায়ী দেবী স্বামীৰ নাম: মহেশ্বৰ ঘৰ নং : ২৯৮ বয়স : 65 লিঙ্গ : মহিলা	BSW8245043 ফটো উপলব্ধ
889 নাম : জানকী খৰেল স্বামীৰ নাম: গংগা খৰেল ঘৰ নং : ২৯৮ বয়স : 56 লিঙ্গ : মহিলা	BSW8245065 ফটো উপলব্ধ	890 নাম : নিলিমা ডেকা স্বামীৰ নাম: কৃষ্ণ চন্মগায়ন ঘৰ নং : ২৯৮ বয়স : 39 লিঙ্গ : মহিলা	PYI0082966 ফটো উপলব্ধ	891 নাম : কৃষ্ণ চন্মগাঁই পিতাৰ নাম: মহেশ্বৰ চন্মগাঁই ঘৰ নং : ২৯৮ বয়স : 38 লিঙ্গ : পুৰুষ	BSW8245054 ফটো উপলব্ধ
892 নাম : কিৰন ঘিমিৰে পিতাৰ নাম: মনি ঘিমিৰে ঘৰ নং : 298 বয়স : 19 লিঙ্গ : পুৰুষ	PYI0091595 ফটো উপলব্ধ	893 নাম : গংগা খৰেল পিতাৰ নাম: খৰানন্দ খৰেল ঘৰ নং : ২৯৯ বয়স : 62 লিঙ্গ : পুৰুষ	BSW8245098 ফটো উপলব্ধ	894 নাম : হৰি খৰেল পিতাৰ নাম: গংগা খৰেল ঘৰ নং : ২৯৯ বয়স : 38 লিঙ্গ : পুৰুষ	BSW8245087 ফটো উপলব্ধ
895 নাম : মঞ্জু দেৱী স্বামীৰ নাম: শ্ৰীহৰি খৰ্ল ঘৰ নং : ২৯৯ বয়স : 36 লিঙ্গ : মহিলা	BSW0187534 ফটো উপলব্ধ	896 নাম : পুষ্পা দেবী স্বামীৰ নাম: ভবন খৰেল ঘৰ নং : 299 বয়স : 31 লিঙ্গ : মহিলা	PYI0016477 ফটো উপলব্ধ	897 নাম : ভুবন খৰেল পিতাৰ নাম: গংগা খৰেল ঘৰ নং : ২৯৯ বয়স : 30 লিঙ্গ : পুৰুষ	BSW0191205 ফটো উপলব্ধ
898 নাম : কেদাৰ খৰেল পিতাৰ নাম: খৰানন্দ খৰেল ঘৰ নং : ৩০০ বয়স : 65 লিঙ্গ : পুৰুষ	BSW1132794 ফটো উপলব্ধ	899 নাম : মীনা দেবী স্বামীৰ নাম: কেদাৰ খৰেল ঘৰ নং : ৩০০ বয়স : 60 লিঙ্গ : মহিলা	BSW8245134 ফটো উপলব্ধ	900 নাম : ৰাধিকা খৰেল স্বামীৰ নাম: গংগা খৰেল ঘৰ নং : ৩০০ক বয়স : 45 লিঙ্গ : মহিলা	BSW8245178 ফটো উপলব্ধ



901 নাম : চন্দনা দেৱী পিতাৰ নাম: কেদাৰ খৰেল ঘৰ নং : ৩০০ বয়স : 31 লিঙ্গ : মহিলা	BSW8246002 ফটো উপলব্ধ	902 নাম : প্রার্থনা খৰেল পিতাৰ নাম: কেদাৰ খৰেল ঘৰ নং : ৩০০ বয়স : 30 লিঙ্গ : মহিলা	BSW0192641 ফটো উপলব্ধ	903 নাম : বৰ্জনা খৰেল পিতাৰ নাম: কেদাৰ খৰেল ঘৰ নং : ৩০০ বয়স : 28 লিঙ্গ : পুৰুষ	BSW0190025 ফটো উপলব্ধ
904 নাম : পংকজ খৰেল পিতাৰ নাম: গংগা খৰেল ঘৰ নং : 300 বয়স : 21 লিঙ্গ : পুৰুষ	BSW3861150 ফটো উপলব্ধ	905 নাম : চন্দ্রমায়া দেৱী শিৱাকোটি স্বামীৰ নাম: লেফ টুনেট তাৰাণীধী শিৱাকোটি ঘৰ নং : 302 বয়স : 67 লিঙ্গ : মহিলা	BSW0529586 ফটো উপলব্ধ	906 নাম : গীতা শিৱাকোটি পিতাৰ নাম: তাৰাণীধী শিৱাকোটি ঘৰ নং : ৩০২ বয়স : 44 লিঙ্গ : মহিলা	BSW8245203 ফটো উপলব্ধ
907 নাম : গোম দেৱী পিতাৰ নাম: তাৰাণীধী শিৱাকোটি ঘৰ নং : ৩০২ বয়স : 42 লিঙ্গ : মহিলা	BSW8245214 ফটো উপলব্ধ	908 নাম : কেশব শিৱাকোটি পিতাৰ নাম: তাৰাণীধী শিৱাকোটি ঘৰ নং : ৩০২ বয়স : 39 লিঙ্গ : পুৰুষ	BSW8245894 ফটো উপলব্ধ	909 নাম : খেমৰাজ শিৱাকোটি পিতাৰ নাম: তাৰাণীধী শিৱাকোটি ঘৰ নং : ৩০২ বয়স : 35 লিঙ্গ : পুৰুষ	BSW8245907 ফটো উপলব্ধ
910 নাম : নইনা কলা দেৱী স্বামীৰ নাম: কেশব শিৱাকোটি ঘৰ নং : 302 বয়স : 21 লিঙ্গ : মহিলা	PYI0087569 ফটো উপলব্ধ	911 নাম : বিষ্ণু ওলি পিতাৰ নাম: ভানু লাল ওলি ঘৰ নং : ৩০৩ বয়স : 58 লিঙ্গ : পুৰুষ	BSW8245247 ফটো উপলব্ধ	912 নাম : ৰাধিকা ওলী স্বামীৰ নাম: বিষ্ণু ওলী ঘৰ নং : ৩০৩ বয়স : 55 লিঙ্গ : মহিলা	BSW8245258 ফটো উপলব্ধ
913 নাম : বিকাশ ওলী পিতাৰ নাম: বিষ্ণু ওলী ঘৰ নং : ৩০৩ বয়স : 32 লিঙ্গ : পুৰুষ	BSW8245758 ফটো উপলব্ধ	914 নাম : ওম প্রকাশ ওলি পিতাৰ নাম: বিষ্ণু ওলি ঘৰ নং : ৩০৩ বয়স : 31 লিঙ্গ : পুৰুষ	BSW0244368 ফটো উপলব্ধ	915 নাম : জুনিতা বিমলী ওলী স্বামীৰ নাম: বিকাশ ওলী ঘৰ নং : ৩০৩ বয়স : 31 লিঙ্গ : মহিলা	PYI0042044 ফটো উপলব্ধ
916 নাম : পশুপতি উপ্ৰেতি পিতাৰ নাম: দুৰ্গা উপ্ৰেতি ঘৰ নং : ৩০৪ বয়স : 56 লিঙ্গ : পুৰুষ	BSW8245281 ফটো উপলব্ধ	917 নাম : বালাকৃষ্ণ উপ্ৰেতি পিতাৰ নাম: দুৰ্গা প্ৰসাদ উপ্ৰেতি ঘৰ নং : ৩০৪ বয়স : 52 লিঙ্গ : পুৰুষ	BSW8245305 ফটো উপলব্ধ	918 নাম : লক্ষীমায়া উপ্ৰেতি স্বামীৰ নাম: বালাকৃষ্ণ উপ্ৰেতি ঘৰ নং : ৩০৪ বয়স : 48 লিঙ্গ : মহিলা	BSW8245316 ফটো উপলব্ধ
919 নাম : চন্দ্রমায়া উপ্ৰেতি স্বামীৰ নাম: পশুপতি উপ্ৰেতি ঘৰ নং : ৩০৪ বয়স : 46 লিঙ্গ : মহিলা	BSW8245292 ফটো উপলব্ধ	920 নাম : ৰোহিণী উপ্ৰেতি পিতাৰ নাম: বালাকৃষ্ণ উপ্ৰেতি ঘৰ নং : ৩০৪ বয়স : 26 লিঙ্গ : মহিলা	BSW0337998 ফটো উপলব্ধ	921 নাম : আসিতা উপ্ৰেতি পিতাৰ নাম: পশুপতি উপ্ৰেতি ঘৰ নং : ৩০৪ বয়স : 25 লিঙ্গ : মহিলা	BSW0330977 ফটো উপলব্ধ
922 নাম : আশীষ উপ্ৰেতি পিতাৰ নাম: পশুপতি উপ্ৰেতি ঘৰ নং : 304 বয়স : 23 লিঙ্গ : পুৰুষ	BSW0542936 ফটো উপলব্ধ	923 নাম : কৰুণা উপ্ৰেতি পিতাৰ নাম: বালা কৃষ্ণা উপ্ৰেতি ঘৰ নং : ৩০৪ বয়স : 23 লিঙ্গ : মহিলা	BSW3860640 ফটো উপলব্ধ	924 নাম : সদানন্দ উপ্ৰেতি পিতাৰ নাম: মনোহৰ উপ্ৰেতি ঘৰ নং : ৩০৪ক বয়স : 30 লিঙ্গ : পুৰুষ	BSW0244418 ফটো উপলব্ধ
925 নাম : ভুবন উপ্ৰেতি পিতাৰ নাম: মনোহৰ উপ্ৰেতি ঘৰ নং : ৩০৪ক বয়স : 27 লিঙ্গ : পুৰুষ	BSW0244426 ফটো উপলব্ধ	926 নাম : দিপালি দেৱী স্বামীৰ নাম: ভুবন উপ্ৰেতি ঘৰ নং : ৩০৪ক বয়স : 25 লিঙ্গ : মহিলা	BSW0325134 ফটো উপলব্ধ	927 নাম : মনোহৰ উপ্ৰেতি পিতাৰ নাম: দুৰ্গা প্ৰসাদ উপ্ৰেতি ঘৰ নং : ৩০৪ক বয়স : 59 লিঙ্গ : পুৰুষ	BSW8245327 ফটো উপলব্ধ
928 নাম : লক্ষী প্ৰসাদ উপ্ৰেতি পিতাৰ নাম: মোহন লাল উপ্ৰেতি ঘৰ নং : ৩০৫ বয়স : 63 লিঙ্গ : পুৰুষ	BSW8245349 ফটো উপলব্ধ	929 নাম : দেৱীমায়া উপ্ৰেতি স্বামীৰ নাম: লক্ষী প্ৰসাদ উপ্ৰেতি ঘৰ নং : ৩০৫ বয়স : 62 লিঙ্গ : মহিলা	BSW8245350 ফটো উপলব্ধ	930 নাম : ক্ষীণমায়া উপ্ৰেতি স্বামীৰ নাম: মনোহৰ উপ্ৰেতি ঘৰ নং : ৩০৫ বয়স : 50 লিঙ্গ : মহিলা	BSW8245338 ফটো উপলব্ধ



931	BSW8246148	নাম : বিনোদ উপ্রেতী পিতাৰ নাম: লক্ষী প্রসাদ উপ্রেতী ঘৰ নং : ৩০৫ বয়স : 36 লিঙ্গ : পুৰুষ	ফটো উপলব্ধ	932	BSW0244467	নাম : বিজু উপ্রেতী পিতাৰ নাম: লক্ষী উপ্রেতী ঘৰ নং : ৩০৫ বয়স : 30 লিঙ্গ : পুৰুষ	ফটো উপলব্ধ	933	BSW3883097	নাম : পিংকী দেবী স্বামীৰ নাম: বিজু উপ্রেতী ঘৰ নং : 305 বয়স : 26 লিঙ্গ : মহিলা	ফটো উপলব্ধ
934	PYI0138032	নাম : বুলবলি দাস পিতাৰ নাম: গনেশ ৰবিদাস ঘৰ নং : 305 বয়স : 22 লিঙ্গ : মহিলা	ফটো উপলব্ধ	935	BSW3867728	নাম : মমতা উপ্রেতি স্বামীৰ নাম: বিনোদ উপ্রেতি ঘৰ নং : 305 বয়স : 21 লিঙ্গ : মহিলা	ফটো উপলব্ধ	936	BSW8245407	নাম : জমুনা ঢকাল স্বামীৰ নাম: বুদ্ধি ঢকাল ঘৰ নং : ৩০৬ বয়স : 61 লিঙ্গ : মহিলা	ফটো উপলব্ধ
937	BSW8245383	নাম : সুনিতা পাঠক স্বামীৰ নাম: দুৰ্গা পাঠক ঘৰ নং : ৩০৬ বয়স : 42 লিঙ্গ : মহিলা	ফটো উপলব্ধ	938	BSW8245430	নাম : পুণ্য প্রসাদ ভট্টৰায় পিতাৰ নাম: কুল প্রসাদ ভট্টৰায় ঘৰ নং : ৩০৭ বয়স : 55 লিঙ্গ : পুৰুষ	ফটো উপলব্ধ	939	BSW1567846	নাম : চন্দ্ৰ কালা দেবী স্বামীৰ নাম: পুণ্য প্রজাদ ভট্টৰাই ঘৰ নং : ৩০৭ বয়স : 42 লিঙ্গ : মহিলা	ফটো উপলব্ধ
940	BSW8245452	নাম : ঈশ্বৰ চন্দ্ৰ বিমলী পিতাৰ নাম: খৰ্গ প্রসাদ বিমলী ঘৰ নং : ৩১০ বয়স : 54 লিঙ্গ : পুৰুষ	ফটো উপলব্ধ	941	BSW8245463	নাম : মুক্তা দেবী স্বামীৰ নাম: ঈশ্বৰ চন্দ্ৰ বিমলী ঘৰ নং : ৩১০ বয়স : 49 লিঙ্গ : মহিলা	ফটো উপলব্ধ	942	BSW8246499	নাম : যোগেশ চন্দ্ৰ বিমলী পিতাৰ নাম: ইশ্বৰ চন্দ্ৰ বিমলী ঘৰ নং : ৩১০ বয়স : 30 লিঙ্গ : পুৰুষ	ফটো উপলব্ধ
943	BSW0245506	নাম : ত্ৰিলোচন বিমলী পিতাৰ নাম: ঈশ্বৰ বিমলী ঘৰ নং : ৩১০ বয়স : 27 লিঙ্গ : পুৰুষ	ফটো উপলব্ধ	944	PYI0105965	নাম : শ্ৰদ্ধা বিমলী স্বামীৰ নাম: যোগেশ চন্দ্ৰ বিমলী ঘৰ নং : 310 বয়স : 25 লিঙ্গ : মহিলা	ফটো উপলব্ধ	# 945	BSW8245474	নাম : সুৰেন্দ্ৰ বিমলি পিতাৰ নাম: খৰ্গ প্রসাদ বিমলী ঘৰ নং : ৩১১ বয়স : 63 লিঙ্গ : পুৰুষ	ফটো উপলব্ধ
946	BSW8245485	নাম : অম্বিকা বিমলী স্বামীৰ নাম: সুৰেন্দ্ৰ বিমলি ঘৰ নং : ৩১১ বয়স : 52 লিঙ্গ : মহিলা	ফটো উপলব্ধ	947	BSW8245781	নাম : ইন্দ্ৰদেব বিমলী পিতাৰ নাম: সুৰেন্দ্ৰ বিমলী ঘৰ নং : ৩১১ বয়স : 31 লিঙ্গ : পুৰুষ	ফটো উপলব্ধ	948	PYI0051441	নাম : গীতাজুলী দেবী স্বামীৰ নাম: ইন্দ্ৰদেব বিমলী ঘৰ নং : ৩১১ বয়স : 29 লিঙ্গ : মহিলা	ফটো উপলব্ধ
949	BSW0321083	নাম : ৰশ্মিতা দেবী পিতাৰ নাম: সুৰেন্দ্ৰ বিমলী ঘৰ নং : ৩১১ বয়স : 26 লিঙ্গ : মহিলা	ফটো উপলব্ধ	950	BSW8245496	নাম : লক্ষী প্রসাদ বিমলী পিতাৰ নাম: খৰ্গ প্রসাদ বিমলী ঘৰ নং : ৩১২ বয়স : 54 লিঙ্গ : পুৰুষ	ফটো উপলব্ধ	951	BSW8245509	নাম : মনমায়া বিমলী স্বামীৰ নাম: লক্ষী বিমলী ঘৰ নং : ৩১২ বয়স : 50 লিঙ্গ : মহিলা	ফটো উপলব্ধ
952	PYI0012906	নাম : তুলসা দেবী স্বামীৰ নাম: লক্ষী প্রসাদ ঘৰ নং : 312 বয়স : 38 লিঙ্গ : মহিলা	ফটো উপলব্ধ	953	BSW0089508	নাম : ষষ্টিকা বিমলী পিতাৰ নাম: লক্ষী প্রসাদ বিমলী ঘৰ নং : ৩১২ বয়স : 29 লিঙ্গ : মহিলা	ফটো উপলব্ধ	954	BSW8245532	নাম : চিত্ৰলেখা খৰ্বেল স্বামীৰ নাম: ধনপতি খৰ্বেল ঘৰ নং : ৩১৫ বয়স : 56 লিঙ্গ : মহিলা	ফটো উপলব্ধ
955	BSW1567766	নাম : গুৰু দেৱ খৰ্বেল পিতাৰ নাম: ধনপতি খৰ্বেল ঘৰ নং : ৩১৫ বয়স : 37 লিঙ্গ : পুৰুষ	ফটো উপলব্ধ	956	PYI0040543	নাম : ভূমিকা দেবী স্বামীৰ নাম: গুৰুদেৱ খৰ্বেল ঘৰ নং : 315 বয়স : 28 লিঙ্গ : মহিলা	ফটো উপলব্ধ	957	BSW8245554	নাম : ৰাধিকা দেবী স্বামীৰ নাম: চন্দ্ৰ বা: ৰায়া ঘৰ নং : ৩১৬ বয়স : 58 লিঙ্গ : মহিলা	ফটো উপলব্ধ
958	BSW0187500	নাম : দিলীপ ৰায়া পিতাৰ নাম: চন্দ্ৰ বা: ৰায়া ঘৰ নং : ৩১৬ বয়স : 30 লিঙ্গ : পুৰুষ	ফটো উপলব্ধ	# 959	BSW8245576	নাম : কৃষ্ণ বাহাদুৰ ধমলা পিতাৰ নাম: নৰবা: ধমলা ঘৰ নং : ৩৩৪ বয়স : 61 লিঙ্গ : পুৰুষ	ফটো উপলব্ধ	960	BSW8245587	নাম : গংগা দেৱী স্বামীৰ নাম: কৃষ্ণবাহাদুৰ ধমলা ঘৰ নং : ৩৩৪ বয়স : 54 লিঙ্গ : মহিলা	ফটো উপলব্ধ



961	BSW8245598	ফটো উপলব্ধ
নাম : বিষ্ণু ধমলা পিতাৰ নাম : নৰ বাহাদুৰ ধমলা ঘৰ নং : ৩৩৪ বয়স : 54 লিঙ্গ : পুৰুষ		

962	BSW1567722	ফটো উপলব্ধ
নাম : কুপাল কৃষ্ণ ধমলা পিতাৰ নাম : কৃষ্ণ বাহাদুৰ ধমলা ঘৰ নং : ৩৩৪ বয়স : 32 লিঙ্গ : পুৰুষ		

963	BSW1567711	ফটো উপলব্ধ
নাম : বৰ্মা ছেত্ৰী পিতাৰ নাম : কৃষ্ণ বাহাদুৰ ধমলা ঘৰ নং : ৩৩৪ বয়স : 30 লিঙ্গ : মহিলা		

964	BSW0187674	ফটো উপলব্ধ
নাম : কুনালকৃষ্ণ ধমলা পিতাৰ নাম : কৃষ্ণ বাঃ ধমলা ঘৰ নং : ৩৩৪ বয়স : 28 লিঙ্গ : পুৰুষ		

965	BSW0093369	ফটো উপলব্ধ
নাম : লক্ষ্মণ ছেত্ৰী পিতাৰ নাম : দল বাহাদুৰ ঘৰ নং : 337ক বয়স : 67 লিঙ্গ : পুৰুষ		

966	BSW0407288	ফটো উপলব্ধ
নাম : ডম্বৰ কুমাৰী দেৱী স্বামীৰ নাম : লক্ষ্মণ ছেত্ৰী ঘৰ নং : 337ক বয়স : 53 লিঙ্গ : মহিলা		

967	BSW0519934	ফটো উপলব্ধ
নাম : টেক বাহাদুৰ বিশ্বকৰ্মা পিতাৰ নাম : মকৰ বাহাদুৰ বিশ্বকৰ্মা ঘৰ নং : 338 বয়স : 45 লিঙ্গ : পুৰুষ		

968	BSW0546911	ফটো উপলব্ধ
নাম : গোপাল শৰ্মা পিতাৰ নাম : কাশীনাথ শৰ্মা ঘৰ নং : ৩৫১ বয়স : 50 লিঙ্গ : পুৰুষ		

969	BSW0575480	ফটো উপলব্ধ
নাম : জীবন শৰ্মা মাতৃৰ নাম : অম্বিকা শৰ্মা ঘৰ নং : ৩৫১ বয়স : 30 লিঙ্গ : পুৰুষ		

970	PYI0092817	ফটো উপলব্ধ
নাম : অঞ্জু শৰ্মা স্বামীৰ নাম : জীবন শৰ্মা ঘৰ নং : ৩৫১ বয়স : 30 লিঙ্গ : মহিলা		

971	BSW8245612	ফটো উপলব্ধ
নাম : মহানন্দ শৰ্মা পিতাৰ নাম : শৰ্মানন্দ শৰ্মা ঘৰ নং : ৩৫৯ বয়স : 65 লিঙ্গ : পুৰুষ		

972	PYI0115436	ফটো উপলব্ধ
নাম : কল্পনা ন্যূপাণী পিতাৰ নাম : দিপেন নেওপানী ঘৰ নং : 366 বয়স : 20 লিঙ্গ : মহিলা		

973	BSW0581728	ফটো উপলব্ধ
নাম : শান্তনা দেৱী স্বামীৰ নাম : যুবৰাজ ভট্টৰায় ঘৰ নং : ৩৬৭ বয়স : 35 লিঙ্গ : মহিলা		

974	BSW0433094	ফটো উপলব্ধ
নাম : যোগমায়া দেৱী পিতাৰ নাম : নাৰায়ণ খৰেল ঘৰ নং : ৩৮৬ বয়স : 28 লিঙ্গ : মহিলা		

975	BSW0420067	ফটো উপলব্ধ
নাম : কৃষ্ণ মায়া দেৱী পিতাৰ নাম : নাৰায়ণ খৰেল ঘৰ নং : ৩৮৬ (ক) বয়স : 25 লিঙ্গ : মহিলা		

976	BSW8245623	ফটো উপলব্ধ
নাম : নাৰায়ণ খৰেল পিতাৰ নাম : দীননাথ খৰেল ঘৰ নং : ৩৮৬ক বয়স : 62 লিঙ্গ : পুৰুষ		

977	BSW8245634	ফটো উপলব্ধ
নাম : কলামায়া দেৱী স্বামীৰ নাম : নাৰায়ণ খৰেল ঘৰ নং : ৩৮৬ক বয়স : 55 লিঙ্গ : মহিলা		

978	BSW3883832	ফটো উপলব্ধ
নাম : নিৰ্মল বিশ্বকৰ্মা পিতাৰ নাম : মকৰ বাহাদুৰ বিশ্বকৰ্মা ঘৰ নং : 431 বয়স : 29 লিঙ্গ : পুৰুষ		

979	BSW0484386	ফটো উপলব্ধ
নাম : গোপাল অধিকাৰী মাতৃৰ নাম : বিষ্ণুমায়া অধিকাৰী ঘৰ নং : ৪৪১ বয়স : 55 লিঙ্গ : পুৰুষ		

980	MVF2115993	ফটো উপলব্ধ
নাম : ৰীতা পংখী পিতাৰ নাম : অনন্ত পংখী ঘৰ নং : 455 বয়স : 34 লিঙ্গ : মহিলা		

981	BSW0429050	ফটো উপলব্ধ
নাম : সগৰ বৰাল পিতাৰ নাম : জ্ঞান নাথ বৰাল ঘৰ নং : ৫০৩ বয়স : 25 লিঙ্গ : পুৰুষ		

S 982	BSW8245645	ফটো উপলব্ধ
নাম : প্ৰকাশ অধিকাৰী পিতাৰ নাম : বংশীধৰ অধিকাৰী ঘৰ নং : ৫৩৬ বয়স : ৪৭ লিঙ্গ : পুৰুষ		

983	BSW0376442	ফটো উপলব্ধ
নাম : স্বপন সৰকাৰ পিতাৰ নাম : গোপাল সৰকাৰ ঘৰ নং : ৫৩৬ক বয়স : 44 লিঙ্গ : পুৰুষ		

984	BSW0376400	ফটো উপলব্ধ
নাম : মিনতি সৰকাৰ স্বামীৰ নাম : স্বপন সৰকাৰ ঘৰ নং : ৫৩৬ক বয়স : 31 লিঙ্গ : মহিলা		

985	LQX0400622	ফটো উপলব্ধ
নাম : প্ৰীতিসিতা ডেকা পিতাৰ নাম : দিপাংকৰ কলিতা ঘৰ নং : ঘৰ নং 139 বয়স : 26 লিঙ্গ : মহিলা		



986	1	PYI0146431	নাম : ফুল মায়া দেবী স্বামীৰ নাম: মনোজ ছেত্ৰী ঘৰ নং : 197 বয়স : 27 লিঙ্গ : মহিলা	ফটো উপলব্ধ	987	1	PYI0150649	নাম : মহানন্দ পৌডেল পিতাৰ নাম: দিলীপ পৌডেল ঘৰ নং : 1৮০ বয়স : 19 লিঙ্গ : পুৰুষ	ফটো উপলব্ধ	988	1	PYI0151258	নাম : কবিতা ঘিমিৰে পিতাৰ নাম: ঘনশ্যাম ঘিমিৰে ঘৰ নং : 1৯1 বয়স : 19 লিঙ্গ : মহিলা	ফটো উপলব্ধ
989	1	PYI0152751	নাম : অৰ্পনা দেবী পিতাৰ নাম: বল বাহাদুৰ নেউপানে ঘৰ নং : ২৮৯ বয়স : 18 লিঙ্গ : মহিলা	ফটো উপলব্ধ	990	1	PYI0152793	নাম : বৰষা দেবী পিতাৰ নাম: লীলা ধমলা ঘৰ নং : 1৬৮ ক বয়স : 18 লিঙ্গ : মহিলা	ফটো উপলব্ধ	991	1	PYI0157644	নাম : অভিজিৎ ডেকা পিতাৰ নাম: নব কুমাৰ ডেকা ঘৰ নং : 1৪০ বয়স : 18 লিঙ্গ : পুৰুষ	ফটো উপলব্ধ
992	1	PYI0157743	নাম : ৰেজীনা ছেত্ৰী স্বামীৰ নাম: কাশী নাথ ঘিমিৰে ঘৰ নং : ১৯০ বয়স : 19 লিঙ্গ : মহিলা	ফটো উপলব্ধ	993	1	PYI0159632	নাম : প্ৰয়াস পাঠক পিতাৰ নাম: দুৰ্গা পাঠক ঘৰ নং : ২০৫ ক বয়স : 19 লিঙ্গ : পুৰুষ	ফটো উপলব্ধ	994	1	PYI0160176	নাম : দেৱৰাজ শিৱাকোটা পিতাৰ নাম: দিলীপ শৰ্মা ঘৰ নং : 1৫৬ বয়স : 18 লিঙ্গ : পুৰুষ	ফটো উপলব্ধ
995	1	PYI0162255	নাম : মনন সাপকোটা পিতাৰ নাম: নবীন সাপকোটা ঘৰ নং : 1৩1 বয়স : 18 লিঙ্গ : পুৰুষ	ফটো উপলব্ধ	996	1	PYI0162354	নাম : ভক্ত বিশ্বকৰ্মা পিতাৰ নাম: কৃষ্ণ বিশ্বকৰ্মা ঘৰ নং : ২৮৬ বয়স : 19 লিঙ্গ : পুৰুষ	ফটো উপলব্ধ	997	1	PYI0162388	নাম : লক্ষ্মী বিশ্বকৰ্মা পিতাৰ নাম: শ্যাম বিশ্বকৰ্মা ঘৰ নং : 1৭৫ বয়স : 20 লিঙ্গ : মহিলা	ফটো উপলব্ধ
998	1	PYI0162412	নাম : হম বাহাদুৰ বানিয়া পিতাৰ নাম: গংগা বানিয়া ঘৰ নং : 1৪৩ বয়স : 19 লিঙ্গ : পুৰুষ	ফটো উপলব্ধ	999	1	PYI0162479	নাম : সঞ্জয় বিশ্বকৰ্মা পিতাৰ নাম: শ্যাম বিশ্বকৰ্মা ঘৰ নং : 1৭৫ বয়স : 19 লিঙ্গ : পুৰুষ	ফটো উপলব্ধ	1000	1	PYI0163238	নাম : দিল্লীৰাম ৰিজাল পিতাৰ নাম: উমা ৰিজাল ঘৰ নং : ২৫৭ গ বয়স : 19 লিঙ্গ : পুৰুষ	ফটো উপলব্ধ
1001	1	PYI0163246	নাম : ৰাহুল ছেত্ৰী পিতাৰ নাম: ৰাম বাহাদুৰ ছেত্ৰী ঘৰ নং : 1৯৭ বয়স : 18 লিঙ্গ : পুৰুষ	ফটো উপলব্ধ	1002	1	PYI0163253	নাম : চান দেবী পিতাৰ নাম: ফৌদী দৰ্জী ঘৰ নং : ২০৯ বয়স : 25 লিঙ্গ : মহিলা	ফটো উপলব্ধ	1003	1	PYI0163295	নাম : গোবিন্দ বিশ্বকৰ্মা পিতাৰ নাম: গনেশ বিশ্বকৰ্মা ঘৰ নং : ২৮৫ বয়স : 18 লিঙ্গ : পুৰুষ	ফটো উপলব্ধ
1004	1	PYI0164020	নাম : মনিষ ছেত্ৰী পিতাৰ নাম: দুৰ্গা ছেত্ৰী ঘৰ নং : 1৭২ বয়স : 22 লিঙ্গ : পুৰুষ	ফটো উপলব্ধ	1005	1	PYI0164376	নাম : পৰ্ণিমা দেবী স্বামীৰ নাম: ঋতুৰ্ন কটেল ঘৰ নং : ২৭৪ ক বয়স : 18 লিঙ্গ : মহিলা	ফটো উপলব্ধ	1006	1	PYI0164384	নাম : দিপীকা দেবী স্বামীৰ নাম: পূৰ্ণ প্ৰসাদ ওলি ঘৰ নং : ২৯৬ বয়স : 28 লিঙ্গ : মহিলা	ফটো উপলব্ধ
1007	1	PYI0164582	নাম : গনেশ চম্মাগাই পিতাৰ নাম: মহেশ্বৰ চম্মাগাই ঘৰ নং : ২৯৮ বয়স : 27 লিঙ্গ : পুৰুষ	ফটো উপলব্ধ	1008	1	PYI0165456	নাম : কবিতা দেবী পিতাৰ নাম: ছত্ৰ বাহাদুৰ ধমলা ঘৰ নং : ২৩৬ বয়স : 18 লিঙ্গ : মহিলা	ফটো উপলব্ধ	1009	1	PYI0170191	নাম : ৰোহিত কুমাৰ বিশ্বকৰ্মা পিতাৰ নাম: ৰুদ্ৰ বাহাদুৰ বিশ্বকৰ্মা ঘৰ নং : ২৮৬ বয়স : 18 লিঙ্গ : পুৰুষ	ফটো উপলব্ধ
1010	1	PYI0170209	নাম : চন্দ্ৰমান বিশ্বকৰ্মা পিতাৰ নাম: ৰুদ্ৰ বাহাদুৰ বিশ্বকৰ্মা ঘৰ নং : ২৮৬ বয়স : 21 লিঙ্গ : পুৰুষ	ফটো উপলব্ধ	1011	1	PYI0170258	নাম : খ্যাম প্ৰধান পিতাৰ নাম: হস্ত বাহাদুৰ প্ৰধান ঘৰ নং : ২1৬ বয়স : 20 লিঙ্গ : পুৰুষ	ফটো উপলব্ধ	1012	1	PYI0170308	নাম : মালতী বডো স্বামীৰ নাম: পদুম দৰ্জী ঘৰ নং : ২০৯ বয়স : 51 লিঙ্গ : মহিলা	ফটো উপলব্ধ
1013	1	PYI0172015	নাম : প্ৰকাশ ৰাজভৰ পিতাৰ নাম: সীতা ৰাম ৰাজভৰ ঘৰ নং : 1৮২ গ বয়স : 18 লিঙ্গ : পুৰুষ	ফটো উপলব্ধ	1014	1	PYI0172239	নাম : ৰাধিকা নেউপানে পিতাৰ নাম: দিপেন নেউপানে ঘৰ নং : ২৮৯ ক বয়স : 18 লিঙ্গ : মহিলা	ফটো উপলব্ধ	1015	1	PYI0172304	নাম : অৰ্চনা ৰবিদাস পিতাৰ নাম: সুশ্ৰী ববিদাস ঘৰ নং : 1৮৮ বয়স : 18 লিঙ্গ : মহিলা	ফটো উপলব্ধ



1016	1	PYI0172403
নাম : পূৰ্ববী শৰ্মা পিতাৰ নাম : কেশব শৰ্মা ঘৰ নং : ১৩৫ বয়স : 19 লিঙ্গ : মহিলা		ফটো উপলব্ধ

1017	1	PYI0192724
নাম : পবন ছেত্ৰী পিতাৰ নাম : জিত বাহাদুৰ ছেত্ৰী ঘৰ নং : 26 বয়স : 18 লিঙ্গ : পুৰুষ		ফটো উপলব্ধ



1018	1	PYI0194027
নাম : কৃষ্ণ কুমাৰী প্ৰধান স্বামীৰ নাম : এগৰাজ ছেত্ৰী ঘৰ নং : ১৯৬ বয়স : 26 লিঙ্গ : মহিলা		ফটো উপলব্ধ

1019	1	PYI0196261
নাম : পূজা বিশ্বকৰ্মা স্বামীৰ নাম : ধন বাহাদুৰ বিশ্বকৰ্মা ঘৰ নং : 177 বয়স : 21 লিঙ্গ : মহিলা		ফটো উপলব্ধ

ভোটাৰৰ সাৰাংশ

A) ভোটাৰৰ সংখ্যা

	তালিকাৰ প্ৰকাৰ	তালিকাৰ চিনাক্তকৰণ	ভোটাৰৰ সংখ্যা							
			পুৰুষ	মহিলা	৩য় লিঙ্গ	মুঠ				
I	মূল তালিকা	মূল তালিকা	বিশেষ সংশোধন, 2026 চনৰ পূৰ্বৰ 2025 চনৰ মূল তালিকাৰ লগত থকা সংযোজন সমূহ একত্ৰিতকৰণ কৰা তালিকা।				479	506	0	985
II	যোগ তালিকা	পৰিপূৰক 1	বিশেষ সংক্ষিপ্ত সংশোধন, 2026				18	14	0	32
		পৰিপূৰক 2	অনবিচ্ছিন্ন সংশোধন 2026				0	2	0	2
			মুঠ				18	16	0	34
III	বিয়োজন তালিকা	পৰিপূৰক 1	বিশেষ সংক্ষিপ্ত সংশোধন, 2026				16	18	0	34
		পৰিপূৰক 2	অনবিচ্ছিন্ন সংশোধন 2026				1	0	0	1
			মুঠ				17	18	0	35
IV	লিংগ ক্ষেত্ৰত পৰিবৰ্তনৰ বাবে পাৰ্থক্য					0	0	0	0	
এই সংশোধনৰ পিছত ভোটাৰ তালিকাত ভোটাৰৰ মুঠ সংখ্যা (I+II-III+IV)						480	504	0	984	

B) শুধৰনীৰ সংখ্যা

তালিকাৰ প্ৰকাৰ	তালিকাৰ চিনাক্তকৰণ	শুধৰনীৰ সংখ্যা
পৰিপূৰক 1	বিশেষ সংক্ষিপ্ত সংশোধন, 2026	18
পৰিপূৰক 2	অনবিচ্ছিন্ন সংশোধন 2026	4
	মুঠ	22

নিৰ্বাচক পঞ্জীয়ন বিষয়াৰ স্বাক্ষৰ

E-মৃত, S-স্থানান্তৰিত/ বাসস্থান পৰিবৰ্তন, R-প্ৰতিলিপি, M-নিখোজ, Q-অযোগ্য