



## ভোটাৰ তালিকা 2026 S03 অসম

বিধানসভা সমষ্টিৰ নম্বৰ, নাম আৰু সংৰক্ষণৰ স্থিতি : 45 - ভেৰগাওঁ (সাধাৰণ)		খণ্ড নং : 30																			
এই বিধানসভা সমষ্টিত কোন সংসদীয় সমষ্টিৰ অন্তৰ্গত তাৰ নম্বৰ, নাম আৰু সংৰক্ষণ স্থিতি : 4 - দৰং-ওদালগুৰি (সাধাৰণ)																					
1. সংশোধনৰ বিৱৰণ																					
সংশোধনৰ বছৰ	2026	তালিকাৰ চিনাক্তকৰণ																			
ভিত্তি তাৰিখ	01-04-2026	বিশেষ সংশোধন, 2026 চনৰ পূৰ্বৰ 2025 চনৰ মূল তালিকাৰ লগত থকা সংযোজন সমূহ একত্ৰিতকৰণ কৰা তালিকা।																			
সংশোধনৰ প্ৰকাৰ	বিশেষ সংশোধন 2026																				
প্ৰকাশনৰ তাৰিখ	23-03-2026																				
2. খণ্ড আৰু ভোটগ্ৰহন কেন্দ্ৰৰ বিৱৰণ																					
খণ্ডৰ অন্তৰ্গত এলেকা সমূহৰ নম্বৰ আৰু নাম																					
1-১ নং সোনাজুলি (অংশ)		<table border="1" style="width: 100%; border-collapse: collapse;"> <tr> <td>মূল চহৰ/গাওঁ</td> <td>: ১ নং সোনাজুলি</td> </tr> <tr> <td>ৱাৰ্ড নং</td> <td>:</td> </tr> <tr> <td>ডাকঘৰ</td> <td>: ডিমাকুচি</td> </tr> <tr> <td>পুলিচ থানা</td> <td>: ডিমাকুচি</td> </tr> <tr> <td>ব্লক</td> <td>: ভেৰগাওঁ</td> </tr> <tr> <td>ৰাজহ চক্ৰ</td> <td>: হৰিশিঙা</td> </tr> <tr> <td>জিলা</td> <td>: ওদালগুৰি</td> </tr> <tr> <td>পিনকোড</td> <td>: 784526</td> </tr> </table>				মূল চহৰ/গাওঁ	: ১ নং সোনাজুলি	ৱাৰ্ড নং	:	ডাকঘৰ	: ডিমাকুচি	পুলিচ থানা	: ডিমাকুচি	ব্লক	: ভেৰগাওঁ	ৰাজহ চক্ৰ	: হৰিশিঙা	জিলা	: ওদালগুৰি	পিনকোড	: 784526
মূল চহৰ/গাওঁ	: ১ নং সোনাজুলি																				
ৱাৰ্ড নং	:																				
ডাকঘৰ	: ডিমাকুচি																				
পুলিচ থানা	: ডিমাকুচি																				
ব্লক	: ভেৰগাওঁ																				
ৰাজহ চক্ৰ	: হৰিশিঙা																				
জিলা	: ওদালগুৰি																				
পিনকোড	: 784526																				
3. ভোটগ্ৰহন কেন্দ্ৰৰ বিৱৰণ																					
ভোটগ্ৰহন কেন্দ্ৰৰ নম্বৰ আৰু নাম :		ভোটগ্ৰহন কেন্দ্ৰৰ প্ৰকাৰ (পুৰুষ/মহিলা/সাধাৰণ)		সাধাৰণ																	
30 - ১ নং সোনাজুলী প্ৰাথমিক বিদ্যালয় (সোফাল)		খণ্ডৰ অন্তৰ্গত সহায়ক ভোটগ্ৰহন কেন্দ্ৰৰ সংখ্যা :		0																	
ভোটগ্ৰহন কেন্দ্ৰৰ ঠিকনা :																					
১ নং সোনাজুলী প্ৰাথমিক বিদ্যালয়, 1, ১ নং সোনাজুলি পোঃঅঃ -ডিমাকুচি জিলা-ওদালগুৰি ৭৮৪৫২৬																					
4. ভোটাৰৰ সংখ্যা																					
আৰম্ভনি ক্ৰমিক নং	শেষ ক্ৰমিক নং	মুঠ ভোটাৰ																			
		পুৰুষ	মহিলা	৩য় লিঙ্গ	মুঠ																
1	931	396	426	0	822																

নিৰ্বাচক পঞ্জীয়ন বিষয়াৰ স্বাক্ষৰ

Nazri Naksha

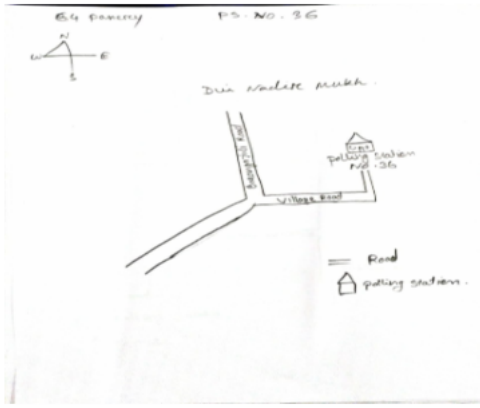

Google Map View

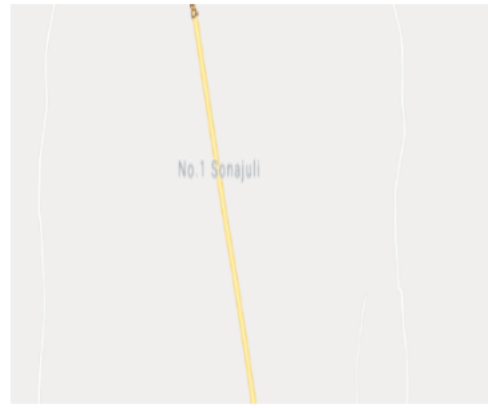

Polling Station Building Front View



ভোটগ্রহন কেন্দ্ৰৰ সন্মুখৰ দৃশ্য



Cad View

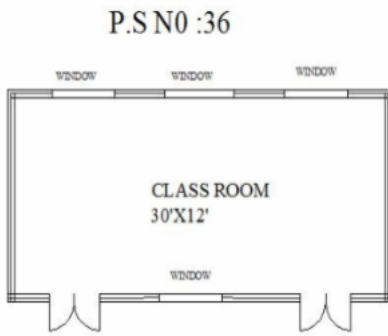

Key MAP View

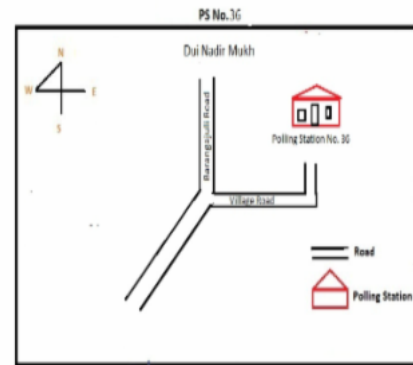



1 নাম : আশ্ৰফ আনচাৰী পিতাৰ নাম: হাসনায়েন আনচাৰী ঘৰ নং : 00 বয়স : 52 লিঙ্গ : পুৰুষ	BSW3899119 ফটো উপলব্ধ	2 নাম : দেবাৰী ৰাউতীয়া স্বামীৰ নাম: পৰমেশ্বৰ ৰাউতীয়া ঘৰ নং : 00 বয়স : 44 লিঙ্গ : মহিলা	BSW3899010 ফটো উপলব্ধ	3 নাম : শ্ববনম মুণ্ডা স্বামীৰ নাম: ৰাজু মুণ্ডা ঘৰ নং : 00 বয়স : 35 লিঙ্গ : মহিলা	PYI0040428 ফটো উপলব্ধ
4 নাম : চমন চহাই পিতাৰ নাম: মহিন্দ্র চাহাই ঘৰ নং : 00 বয়স : 28 লিঙ্গ : মহিলা	BSW3867793 ফটো উপলব্ধ	5 নাম : অঞ্জলী মুণ্ডা পিতাৰ নাম: মনিৰাম মুণ্ডা ঘৰ নং : 0 বয়স : 27 লিঙ্গ : মহিলা	BSW3894185 ফটো উপলব্ধ	6 নাম : জোনালী টোপ্পো স্বামীৰ নাম: কৰন তপু ঘৰ নং : 0 বয়স : 27 লিঙ্গ : মহিলা	BSW3891322 ফটো উপলব্ধ
7 নাম : আলিশা ওৰাং পিতাৰ নাম: গানুৰ হেমব্রম ঘৰ নং : 00 বয়স : 26 লিঙ্গ : পুৰুষ	BSW3868007 ফটো উপলব্ধ	8 নাম : উমা চবৰ পিতাৰ নাম: মোহন গোৱালা ঘৰ নং : 00 বয়স : 26 লিঙ্গ : মহিলা	PYI0114082 ফটো উপলব্ধ	9 নাম : ৰহিত ওৰাং পিতাৰ নাম: মেগনাথ ওৰাং ঘৰ নং : 00 বয়স : 25 লিঙ্গ : পুৰুষ	BSW3867835 ফটো উপলব্ধ
10 নাম : ভাস্কৰ ৰাজবংশী পিতাৰ নাম: পিংকু ৰাজবংশী ঘৰ নং : 0 বয়স : 24 লিঙ্গ : পুৰুষ	BSW3897733 ফটো উপলব্ধ	11 নাম : পূজা লুহাৰ পিতাৰ নাম: পৌলিকৰ লুহাৰ ঘৰ নং : 00 বয়স : 23 লিঙ্গ : মহিলা	BSW3868031 ফটো উপলব্ধ	12 নাম : মোজেনী মুণ্ডা পিতাৰ নাম: সিজয়ী মুণ্ডা ঘৰ নং : 0 বয়স : 23 লিঙ্গ : মহিলা	BSW3892130 ফটো উপলব্ধ
13 নাম : নীতা ভূজেল মাতৃৰ নাম: দুগী ভূজেল ঘৰ নং : 00 বয়স : 23 লিঙ্গ : মহিলা	PYI0117002 ফটো উপলব্ধ	14 নাম : শান্তি খেৰিয়া স্বামীৰ নাম: অবনীশ খেৰিয়া ঘৰ নং : 00 বয়স : 23 লিঙ্গ : মহিলা	PYI0119164 ফটো উপলব্ধ	15 নাম : অৰ্জুন মুণ্ডা মাতৃৰ নাম: চান্মনি মুণ্ডা ঘৰ নং : 0 বয়স : 22 লিঙ্গ : পুৰুষ	BSW3898533 ফটো উপলব্ধ
16 নাম : বিকাশ বৰো পিতাৰ নাম: সূৰ্য্য বৰো ঘৰ নং : 00 বয়স : 22 লিঙ্গ : পুৰুষ	PYI0118927 ফটো উপলব্ধ	17 নাম : চন্দন বিশ্বাস পিতাৰ নাম: দয়া ৰাম বিশ্বাস ঘৰ নং : 0 বয়স : 21 লিঙ্গ : পুৰুষ	BSW3891587 ফটো উপলব্ধ	18 নাম : অৰ্জুন ৰৌতিয়া পিতাৰ নাম: ৰাস্ত্ৰজী ৰৌতিয়া ঘৰ নং : 0 বয়স : 20 লিঙ্গ : পুৰুষ	PYI0037564 ফটো উপলব্ধ
19 নাম : নমিতা কৰ্মকাৰ স্বামীৰ নাম: জিতু মুণ্ডা ঘৰ নং : 00 বয়স : 20 লিঙ্গ : মহিলা	PYI0117895 ফটো উপলব্ধ	20 নাম : চফি আলী পিতাৰ নাম: মহিবুদ্দিন আলী ঘৰ নং : 1 বয়স : 75 লিঙ্গ : পুৰুষ	BSW2834562 ফটো উপলব্ধ	21 নাম : চাহেৰা বেগম স্বামীৰ নাম: চফি আলী ঘৰ নং : 1 বয়স : 65 লিঙ্গ : মহিলা	BSW2834573 ফটো উপলব্ধ
22 নাম : ৰহিমা বিবি স্বামীৰ নাম: অৰিকুল আলী ঘৰ নং : 1 বয়স : 55 লিঙ্গ : মহিলা	BSW2834620 ফটো উপলব্ধ	23 নাম : হজৰত আলী পিতাৰ নাম: চফি আলী ঘৰ নং : 1 বয়স : 39 লিঙ্গ : পুৰুষ	BSW2834584 ফটো উপলব্ধ	24 নাম : নছৰুদ্দিন আলী পিতাৰ নাম: চফি আলী ঘৰ নং : 1 বয়স : 36 লিঙ্গ : পুৰুষ	BSW2834595 ফটো উপলব্ধ
25 নাম : আফচানা বেগম স্বামীৰ নাম: নছৰু উদ্দিন আলি ঘৰ নং : 1 বয়স : 34 লিঙ্গ : মহিলা	BSW0170597 ফটো উপলব্ধ	26 নাম : ফাতেমা খাতুন পিতাৰ নাম: সফি আলী ঘৰ নং : 1 বয়স : 34 লিঙ্গ : মহিলা	BSW2834642 ফটো উপলব্ধ	27 নাম : হাছিনা খাতুন মাতৃৰ নাম: গুলাৰ্পি হুছেইন ঘৰ নং : 1 বয়স : 34 লিঙ্গ : মহিলা	BSW2834653 ফটো উপলব্ধ
28 নাম : ৰৈসন তাঁতী পিতাৰ নাম: কুলধৰ ঘৰ নং : 01 বয়স : 30 লিঙ্গ : পুৰুষ	PYI0073353 ফটো উপলব্ধ	29 নাম : হামিদা খাতুন পিতাৰ নাম: চফি আলি ঘৰ নং : 1 বয়স : 29 লিঙ্গ : মহিলা	BSW0170928 ফটো উপলব্ধ	30 নাম : দিব্যা ছেত্ৰী পিতাৰ নাম: ভূপেন ঘৰ নং : 01 বয়স : 29 লিঙ্গ : মহিলা	PYI0073304 ফটো উপলব্ধ



31 নাম : বিশাল একা পিতাৰ নাম: বেনাতুশ একা ঘৰ নং : 01 বয়স : 28 লিঙ্গ : পুৰুষ	PYI0112771 ফটো উপলব্ধ	32 নাম : আশ্ৰফ আলি পিতাৰ নাম: চফি আলি ঘৰ নং : 1 বয়স : 27 লিঙ্গ : পুৰুষ	BSW0250472 ফটো উপলব্ধ	33 নাম : সাগৰ ছেত্ৰী পিতাৰ নাম: ভূপেন ঘৰ নং : 01 বয়স : 26 লিঙ্গ : পুৰুষ	PYI0073296 ফটো উপলব্ধ
34 নাম : নিকিতা তাঁতী পিতাৰ নাম: সন্তোষ তাঁতী ঘৰ নং : 01 বয়স : 25 লিঙ্গ : মহিলা	PYI0121228 ফটো উপলব্ধ	35 নাম : সাইদুল আলী পিতাৰ নাম: সুফি আলী ঘৰ নং : 01 বয়স : 24 লিঙ্গ : পুৰুষ	BSW0549964 ফটো উপলব্ধ	36 নাম : বিকিৰাজ টোপ্পো পিতাৰ নাম: প্ৰদীপ টোপ্পো ঘৰ নং : 1 বয়স : 23 লিঙ্গ : পুৰুষ	BSW0577528 ফটো উপলব্ধ
E 37 নাম : ফৰুং বড়ো পিতাৰ নাম: লগন বড়ো ঘৰ নং : 1 বয়স : 33 লিঙ্গ : পুৰুষ	BSW0162982 ফটো উপলব্ধ	E 38 নাম : অক্ষয় বড়ো পিতাৰ নাম: বৰি বড়ো ঘৰ নং : 1 বয়স : 66 লিঙ্গ : পুৰুষ	BSW0158501 ফটো উপলব্ধ	39 নাম : পদমি বড়ো স্বামীৰ নাম: অক্ষয় বড়ো ঘৰ নং : 1 বয়স : 59 লিঙ্গ : মহিলা	BSW0148460 ফটো উপলব্ধ
40 নাম : গুঞ্জয় বড়ো পিতাৰ নাম: অক্ষয় বড়ো ঘৰ নং : 1 বয়স : 41 লিঙ্গ : পুৰুষ	BSW0158071 ফটো উপলব্ধ	41 নাম : মৃতন বড়ো পিতাৰ নাম: অক্ষয় বড়ো ঘৰ নং : 1 বয়স : 33 লিঙ্গ : পুৰুষ	BSW0158394 ফটো উপলব্ধ	42 নাম : অৰুনা বড়ো স্বামীৰ নাম: গুঞ্জয় বড়ো ঘৰ নং : 1 বয়স : 33 লিঙ্গ : মহিলা	BSW0151183 ফটো উপলব্ধ
43 নাম : বেচি উদ্দিন পিতাৰ নাম: মুস্তাকিম আনছাৰী ঘৰ নং : 2 বয়স : 52 লিঙ্গ : পুৰুষ	BSW2834700 ফটো উপলব্ধ	44 নাম : আহ্নেজা বেগম পিতাৰ নাম: অজিত চেখ ঘৰ নং : 2 বয়স : 47 লিঙ্গ : মহিলা	BSW2834697 ফটো উপলব্ধ	45 নাম : মফিজ সেখ পিতাৰ নাম: অজিত চেখ ঘৰ নং : 2 বয়স : 45 লিঙ্গ : পুৰুষ	BSW2834686 ফটো উপলব্ধ
46 নাম : মফিল আলী পিতাৰ নাম: অজিত আলী ঘৰ নং : 2 বয়স : 43 লিঙ্গ : পুৰুষ	BSW2834711 ফটো উপলব্ধ	47 নাম : কফিল আলী পিতাৰ নাম: অজিত আলী ঘৰ নং : 2 বয়স : 39 লিঙ্গ : পুৰুষ	BSW2834733 ফটো উপলব্ধ	48 নাম : আফল আলী পিতাৰ নাম: অজিত সেখ ঘৰ নং : 2 বয়স : 35 লিঙ্গ : পুৰুষ	BSW2834722 ফটো উপলব্ধ
49 নাম : জেচমিন বেগম স্বামীৰ নাম: মফিজ সেখ ঘৰ নং : 2 বয়স : 33 লিঙ্গ : মহিলা	BSW2834664 ফটো উপলব্ধ	50 নাম : লাডলি বেগম স্বামীৰ নাম: কাফিল আলি ঘৰ নং : 2 বয়স : 27 লিঙ্গ : মহিলা	BSW0218966 ফটো উপলব্ধ	51 নাম : গুলেশা বেগম স্বামীৰ নাম: মফিল আলী ঘৰ নং : 02 বয়স : 27 লিঙ্গ : মহিলা	BSW3889508 ফটো উপলব্ধ
52 নাম : জুলিকা বড়ো পিতাৰ নাম: ৰাম বড়ো ঘৰ নং : 02 বয়স : 20 লিঙ্গ : মহিলা	PYI0066738 ফটো উপলব্ধ	53 নাম : কশল্যা বড়ো স্বামীৰ নাম: ৰাম বড়ো ঘৰ নং : 2 বয়স : 49 লিঙ্গ : মহিলা	BSW0146803 ফটো উপলব্ধ	54 নাম : কৰিমুন নেছা স্বামীৰ নাম: খালেক আলী ঘৰ নং : 3 বয়স : 70 লিঙ্গ : মহিলা	BSW2834744 ফটো উপলব্ধ
55 নাম : কাদিৰ আলী পিতাৰ নাম: আব্দুল খালেক ঘৰ নং : 3 বয়স : 66 লিঙ্গ : পুৰুষ	BSW2834755 ফটো উপলব্ধ	56 নাম : আবজাহান বেগম স্বামীৰ নাম: কাদিৰ আলী ঘৰ নং : 3 বয়স : 56 লিঙ্গ : মহিলা	BSW2834766 ফটো উপলব্ধ	57 নাম : মিনতি তান্তি পিতাৰ নাম: চুকোৰুমাৰ তান্তি ঘৰ নং : 3 বয়স : 49 লিঙ্গ : মহিলা	BSW0242875 ফটো উপলব্ধ
58 নাম : মুস্তাফা আলী পিতাৰ নাম: আব্দুল আলী ঘৰ নং : 3 বয়স : 43 লিঙ্গ : পুৰুষ	BSW2834777 ফটো উপলব্ধ	59 নাম : জৰিনা বেগম মাতৃৰ নাম: মুস্তাফা আলি ঘৰ নং : 3 বয়স : 36 লিঙ্গ : মহিলা	BSW2834788 ফটো উপলব্ধ	60 নাম : বুকছাৰ বেগম স্বামীৰ নাম: মহম্মদ কাচিম আলি ঘৰ নং : 3 বয়স : 34 লিঙ্গ : মহিলা	BSW1548658 ফটো উপলব্ধ



61 নাম : কাচিম আলি পিতাৰ নাম: মহম্মদ কাদিৰ আলি ঘৰ নং : 3 বয়স : 32 লিঙ্গ : পুৰুষ	BSW1548669 ফটো উপলব্ধ	62 নাম : বেৰিকব আলি পিতাৰ নাম: কাদিৰ আলি ঘৰ নং : 3 বয়স : 31 লিঙ্গ : পুৰুষ	BSW1548647 ফটো উপলব্ধ	63 নাম : দিলজহান চুলতানা পিতাৰ নাম: কাদিৰ আলী ঘৰ নং : 09 বয়স : 30 লিঙ্গ : মহিলা	BSW0577346 ফটো উপলব্ধ
64 নাম : বিজিম আলি পিতাৰ নাম: কাদিৰ আলি ঘৰ নং : 3 বয়স : 28 লিঙ্গ : পুৰুষ	BSW0159830 ফটো উপলব্ধ	65 নাম : ইসীতাৰা বেগম স্বামীৰ নাম: বিজিমা আলী ঘৰ নং : 3 বয়স : 25 লিঙ্গ : মহিলা	BSW0503870 ফটো উপলব্ধ	E 66 নাম : সজল দত্ত পিতাৰ নাম: ধৰনী দত্ত ঘৰ নং : 5 বয়স : 45 লিঙ্গ : পুৰুষ	BSW2834813 ফটো উপলব্ধ
67 নাম : লিপিকা বাসাক পিতাৰ নাম: প্ৰানজীত বাসাক ঘৰ নং : 5 বয়স : 29 লিঙ্গ : মহিলা	BSW0327460 ফটো উপলব্ধ	68 নাম : লিপিকা দত্ত স্বামীৰ নাম: সূজল দত্ত ঘৰ নং : 05 বয়স : 29 লিঙ্গ : মহিলা	BSW0480756 ফটো উপলব্ধ	69 নাম : ছামিউল হক পিতাৰ নাম: মজামিল আলী ঘৰ নং : 05 বয়স : 21 লিঙ্গ : পুৰুষ	PYI0114041 ফটো উপলব্ধ
70 নাম : তহিদুল হুছেইন পিতাৰ নাম: মগবুল আলী ঘৰ নং : 6 বয়স : 57 লিঙ্গ : পুৰুষ	BSW2834835 ফটো উপলব্ধ	71 নাম : বাবিয়া বেগম স্বামীৰ নাম: তহিদুল হুছেইন ঘৰ নং : 6 বয়স : 50 লিঙ্গ : মহিলা	BSW2834857 ফটো উপলব্ধ	72 নাম : চাইফুদ্দিন হুছেইন পিতাৰ নাম: মুকবুল হুচেন ঘৰ নং : 6 বয়স : 48 লিঙ্গ : পুৰুষ	BSW2845718 ফটো উপলব্ধ
73 নাম : মুচাৰত চাহিন স্বামীৰ নাম: চাইফুদ্দিন হুছেইন ঘৰ নং : 6 বয়স : 35 লিঙ্গ : মহিলা	BSW2834879 ফটো উপলব্ধ	74 নাম : চিৰাজুল হুছেইন পিতাৰ নাম: তহিদুল হুছেইন ঘৰ নং : 6 বয়স : 33 লিঙ্গ : পুৰুষ	BSW2834868 ফটো উপলব্ধ	75 নাম : বৌচানা পাৰবীণ পিতাৰ নাম: তহিদুল হুছেইন ঘৰ নং : 6 বয়স : 28 লিঙ্গ : মহিলা	BSW0278986 ফটো উপলব্ধ
76 নাম : তৰু পাৰবিন পিতাৰ নাম: তহিদুল হুছেইন ঘৰ নং : 06 বয়স : 22 লিঙ্গ : মহিলা	PYI0130153 ফটো উপলব্ধ	77 নাম : সহিদুল হুছেইন পিতাৰ নাম: মগবুল আলী ঘৰ নং : 9 বয়স : 52 লিঙ্গ : পুৰুষ	BSW2834891 ফটো উপলব্ধ	78 নাম : ৰচিদা বেগম স্বামীৰ নাম: সহিদুল হুছেইন ঘৰ নং : 9 বয়স : 45 লিঙ্গ : মহিলা	BSW2834904 ফটো উপলব্ধ
79 নাম : চুৰেইয়া পাৰবিন পিতাৰ নাম: সহিদুল হুছেইন ঘৰ নং : 9 বয়স : 34 লিঙ্গ : মহিলা	BSW2834880 ফটো উপলব্ধ	80 নাম : বাশ্বিদুল হুছেইন পিতাৰ নাম: শহিদুল হুছেইন ঘৰ নং : 9 বয়স : 30 লিঙ্গ : পুৰুষ	BSW0287276 ফটো উপলব্ধ	81 নাম : ওয়াসিম হুছেইন পিতাৰ নাম: শহিদুল হুছেইন ঘৰ নং : 09 বয়স : 24 লিঙ্গ : পুৰুষ	BSW0496638 ফটো উপলব্ধ
R 82 নাম : বিলকিস পাৰবিন পিতাৰ নাম: শহিদুল হুছেইন ঘৰ নং : 09 বয়স : 23 লিঙ্গ : মহিলা	BSW0496935 ফটো উপলব্ধ	83 নাম : সাদিয়া পাৰবিন পিতাৰ নাম: সহিদুল হুছেইন ঘৰ নং : 07 বয়স : 20 লিঙ্গ : মহিলা	PYI0130195 ফটো উপলব্ধ	84 নাম : ৰাজা আলি পিতাৰ নাম: আলাউদ্দিন আলি ঘৰ নং : 9ক বয়স : 28 লিঙ্গ : পুৰুষ	BSW0158055 ফটো উপলব্ধ
R 85 নাম : ৰানী আৰা পিতাৰ নাম: আলাউদ্দিন আলি ঘৰ নং : 9ক বয়স : 28 লিঙ্গ : মহিলা	BSW0145870 ফটো উপলব্ধ	S 86 নাম : আলাউদ্দিন আলী পিতাৰ নাম: মহঃ আচমহম্মদ আলী ঘৰ নং : 9ক বয়স : 70 লিঙ্গ : পুৰুষ	BSW2834937 ফটো উপলব্ধ	87 নাম : বেজিয়া বেগম স্বামীৰ নাম: বছৰ আলী ঘৰ নং : ৮ বয়স : 65 লিঙ্গ : মহিলা	BSW2834959 ফটো উপলব্ধ
88 নাম : জহুৰুদ্দিন আলী পিতাৰ নাম: আজিত আলী ঘৰ নং : ৮ বয়স : 48 লিঙ্গ : পুৰুষ	BSW2834960 ফটো উপলব্ধ	89 নাম : জবেদা বেগম স্বামীৰ নাম: জহুৰুল আলী ঘৰ নং : ৮ বয়স : 43 লিঙ্গ : মহিলা	BSW2834971 ফটো উপলব্ধ	90 নাম : বোঙ্গসাকী ওৰাং স্বামীৰ নাম: ৰাজেশ ওৰাং ঘৰ নং : 08 বয়স : 24 লিঙ্গ : মহিলা	PYI0119974 ফটো উপলব্ধ



91 নাম : লুতফৰ ৰহমান পিতাৰ নাম: জাফি আলী ঘৰ নং : ১০ বয়স : 65 লিঙ্গ : পুৰুষ	BSW2834993 ফটো উপলব্ধ	92 নাম : মালেকা খাতুন স্বামীৰ নাম: লুতফৰ ৰহমান ঘৰ নং : ১০ বয়স : 60 লিঙ্গ : মহিলা	BSW2835009 ফটো উপলব্ধ	93 নাম : এজাউল হক পিতাৰ নাম: লুতফৰ হক ঘৰ নং : ১০ বয়স : 36 লিঙ্গ : পুৰুষ	BSW2835021 ফটো উপলব্ধ
94 নাম : ৰাহুল হক পিতাৰ নাম: লুতফৰ হক ঘৰ নং : ১০ বয়স : 34 লিঙ্গ : পুৰুষ	BSW2835010 ফটো উপলব্ধ	95 নাম : ফিৰজুল ৰহমান পিতাৰ নাম: লুতফৰ ৰহমান ঘৰ নং : ১০ বয়স : 25 লিঙ্গ : পুৰুষ	BSW0333906 ফটো উপলব্ধ	96 নাম : সিৰাজুল হক পিতাৰ নাম: লুতফোৰ হক ঘৰ নং : ১০ বয়স : 24 লিঙ্গ : পুৰুষ	BSW0548701 ফটো উপলব্ধ
97 নাম : ভৈৰব দাস মাতৃৰ নাম: খিৰো দাস ঘৰ নং : ১০ বয়স : 22 লিঙ্গ : পুৰুষ	BSW0534792 ফটো উপলব্ধ	E 98 নাম : সুসমা মুখাৰ্জী পিতাৰ নাম: গোৰাঙ্গ মুখাৰ্জী ঘৰ নং : ১০ বয়স : 66 লিঙ্গ : মহিলা	BSW2835032 ফটো উপলব্ধ	E 99 নাম : জব্বৰ আলী পিতাৰ নাম: জাফি আলী ঘৰ নং : ১০ বয়স : 70 লিঙ্গ : পুৰুষ	BSW2835043 ফটো উপলব্ধ
100 নাম : অইচা বেগম স্বামীৰ নাম: জব্বৰ আলী ঘৰ নং : ১১ বয়স : 65 লিঙ্গ : মহিলা	BSW2835054 ফটো উপলব্ধ	E 101 নাম : মোজামিল আলী পিতাৰ নাম: জব্বৰ আলী ঘৰ নং : ১১ বয়স : 52 লিঙ্গ : পুৰুষ	BSW2835065 ফটো উপলব্ধ	102 নাম : ম: তজমুল আলী পিতাৰ নাম: জব্বৰ আলী ঘৰ নং : ১১ বয়স : 45 লিঙ্গ : পুৰুষ	BSW2835101 ফটো উপলব্ধ
103 নাম : ম: ছামচুল আলী পিতাৰ নাম: জব্বৰ আলী ঘৰ নং : ১১ বয়স : 44 লিঙ্গ : পুৰুষ	BSW2835087 ফটো উপলব্ধ	104 নাম : ছাফিয়া বেগম স্বামীৰ নাম: মোজামিল আলী ঘৰ নং : ১১ বয়স : 44 লিঙ্গ : মহিলা	BSW2835076 ফটো উপলব্ধ	105 নাম : ৰাবিয়া বেগম স্বামীৰ নাম: ছামচুল আলী ঘৰ নং : ১১ বয়স : 40 লিঙ্গ : মহিলা	BSW2835098 ফটো উপলব্ধ
106 নাম : শ্বেতা মুণ্ডা স্বামীৰ নাম: কেদাৰ মুণ্ডা ঘৰ নং : 11 বয়স : 28 লিঙ্গ : মহিলা	PYI0066712 ফটো উপলব্ধ	107 নাম : মিৰাজুল হক পিতাৰ নাম: মোজামিল আলী ঘৰ নং : ১১ বয়স : 25 লিঙ্গ : পুৰুষ	BSW0497693 ফটো উপলব্ধ	108 নাম : প্ৰদীপ তাঁতি পিতাৰ নাম: শুকু তাঁতি ঘৰ নং : ১১ বয়স : 52 লিঙ্গ : পুৰুষ	BSW0452672 ফটো উপলব্ধ
109 নাম : গীতা তাঁতী স্বামীৰ নাম: প্ৰদীপ তাঁতি ঘৰ নং : 12 বয়স : 52 লিঙ্গ : মহিলা	PYI0133611 ফটো উপলব্ধ	110 নাম : বৃধমনিয়া খাখা স্বামীৰ নাম: গোপাল মুণ্ডা ঘৰ নং : 12 বয়স : 39 লিঙ্গ : মহিলা	PYI0063297 ফটো উপলব্ধ	111 নাম : আমান ভাত্ৰা পিতাৰ নাম: এলিয়ায়াৰ ভাত্ৰা ঘৰ নং : ১১ বয়স : 27 লিঙ্গ : পুৰুষ	BSW0163733 ফটো উপলব্ধ
112 নাম : পুনম কুমাৰী ঠাকুৰ স্বামীৰ নাম: ৰতন হাজীম ঘৰ নং : 12 বয়স : 27 লিঙ্গ : মহিলা	HPQ0571349 ফটো উপলব্ধ	113 নাম : ববিতা মুণ্ডা স্বামীৰ নাম: আকোশ মুণ্ডা ঘৰ নং : 12 বয়স : 20 লিঙ্গ : মহিলা	PYI0120980 ফটো উপলব্ধ	114 নাম : বেলা নায়ক স্বামীৰ নাম: ৰমেশ নায়ক ঘৰ নং : 12 বয়স : 60 লিঙ্গ : মহিলা	BSW2835203 ফটো উপলব্ধ
115 নাম : ইন্দ্ৰজিত নায়ক পিতাৰ নাম: ৰমেশ নায়ক ঘৰ নং : ১৫ বয়স : 43 লিঙ্গ : পুৰুষ	BSW0198937 ফটো উপলব্ধ	E 116 নাম : ৰাজু নায়ক পিতাৰ নাম: ৰমেশ নায়ক ঘৰ নং : ১৫ বয়স : 40 লিঙ্গ : পুৰুষ	BSW2835189 ফটো উপলব্ধ	117 নাম : প্ৰনিতা নায়ক স্বামীৰ নাম: ইন্দ্ৰজিত নায়ক ঘৰ নং : ১৫ বয়স : 33 লিঙ্গ : মহিলা	BSW0198929 ফটো উপলব্ধ
118 নাম : পুষ্পা নায়ক স্বামীৰ নাম: ৰাজু নায়ক ঘৰ নং : ১৫ বয়স : 32 লিঙ্গ : মহিলা	BSW0143982 ফটো উপলব্ধ	119 নাম : জানকী ঠাকুৰীয়া পিতাৰ নাম: সুৰেশ ঠাকুৰীয়া ঘৰ নং : ১৬ বয়স : 81 লিঙ্গ : পুৰুষ	BSW2835214 ফটো উপলব্ধ	120 নাম : প্ৰানজিত ঠাকুৰীয়া পিতাৰ নাম: জানকী ঠাকুৰীয়া ঘৰ নং : ১৬ বয়স : 54 লিঙ্গ : পুৰুষ	BSW2835225 ফটো উপলব্ধ



121 নাম : ধনজিত ঠাকুৰীয়া পিতাৰ নাম: জানকী ঠাকুৰীয়া ঘৰ নং : ১৬ বয়স : 50 লিঙ্গ : পুৰুষ	BSW2835236 ফটো উপলব্ধ	122 নাম : পদ্মা ঠাকুৰীয়া স্বামীৰ নাম: প্ৰানজিত ঠাকুৰীয়া ঘৰ নং : ১৬ বয়স : 49 লিঙ্গ : মহিলা	BSW2835258 ফটো উপলব্ধ	123 নাম : বাপু ঠাকুৰীয়া পিতাৰ নাম: জানকী ঠাকুৰীয়া ঘৰ নং : ১৬ বয়স : 48 লিঙ্গ : পুৰুষ	BSW2835247 ফটো উপলব্ধ
124 নাম : জিণ্ট ঠাকুৰীয়া পিতাৰ নাম: বিহুল ঠাকুৰীয়া ঘৰ নং : ১৬ বয়স : 42 লিঙ্গ : পুৰুষ	BSW2835269 ফটো উপলব্ধ	125 নাম : জ্যোতি ঠাকুৰীয়া মাতৃৰ নাম: জানকী ঠাকুৰীয়া ঘৰ নং : ১৬ বয়স : 38 লিঙ্গ : মহিলা	BSW2835270 ফটো উপলব্ধ	126 নাম : প্ৰেমা কুজুৰ পিতাৰ নাম: চুশিল কুজুৰ ঘৰ নং : ১৭ক বয়স : 32 লিঙ্গ : মহিলা	BSW0208017 ফটো উপলব্ধ
127 নাম : ইয়ুসুফ আলী পিতাৰ নাম: মুকতাৰ আলী ঘৰ নং : ১৯ বয়স : 58 লিঙ্গ : পুৰুষ	BSW0480558 ফটো উপলব্ধ	128 নাম : মমত্বে বেগম স্বামীৰ নাম: হামিদ আলি ঘৰ নং : ১৯ বয়স : 56 লিঙ্গ : মহিলা	BSW2835316 ফটো উপলব্ধ	129 নাম : চাফিয়া বেগম স্বামীৰ নাম: ইউচুফ আলি ঘৰ নং : ১৯ বয়স : 53 লিঙ্গ : মহিলা	BSW2835305 ফটো উপলব্ধ
130 নাম : কিচমত আলি পিতাৰ নাম: মুস্তেৰ আলি ঘৰ নং : ১৯ বয়স : 49 লিঙ্গ : পুৰুষ	BSW0497842 ফটো উপলব্ধ	131 নাম : ছহিদা খাতুন পিতাৰ নাম: মোক্তাৰ আলি ঘৰ নং : ১৯ বয়স : 42 লিঙ্গ : মহিলা	BSW2835327 ফটো উপলব্ধ	132 নাম : চাজিদা বেগম স্বামীৰ নাম: কিচমত আলী ঘৰ নং : ১৯ বয়স : 42 লিঙ্গ : মহিলা	BSW2835338 ফটো উপলব্ধ
133 নাম : চুৱেটা খাতুন মাতৃৰ নাম: মমতী বেগম ঘৰ নং : ১৯ বয়স : 30 লিঙ্গ : মহিলা	BSW0056846 ফটো উপলব্ধ	134 নাম : আশিক আলী পিতাৰ নাম: ইউচুফ আলি ঘৰ নং : ১৯ বয়স : 28 লিঙ্গ : পুৰুষ	BSW0153551 ফটো উপলব্ধ	135 নাম : ক্ৰীষ্টিয়াৰ কুজুৰ পিতাৰ নাম: চুশিল কুজুৰ ঘৰ নং : ১৯ক বয়স : 34 লিঙ্গ : পুৰুষ	BSW0216069 ফটো উপলব্ধ
136 নাম : অৰণ কুজুৰ পিতাৰ নাম: চুশিল কুজুৰ ঘৰ নং : ১৯ক বয়স : 33 লিঙ্গ : পুৰুষ	BSW0216168 ফটো উপলব্ধ	137 নাম : পাছকাল কুজুৰ পিতাৰ নাম: চুশিল কুজুৰ ঘৰ নং : ১৯ক বয়স : 27 লিঙ্গ : পুৰুষ	BSW0216846 ফটো উপলব্ধ	E 138 নাম : চুবো কৰ্মকাৰ স্বামীৰ নাম: আচাৰু কৰ্মকাৰ ঘৰ নং : ১৯খ বয়স : 49 লিঙ্গ : মহিলা	BSW0163170 ফটো উপলব্ধ
139 নাম : সুমিত্ৰা কৰ্মকাৰ পিতাৰ নাম: আচাৰু কৰ্মকাৰ ঘৰ নং : ১৯খ বয়স : 33 লিঙ্গ : মহিলা	BSW0163253 ফটো উপলব্ধ	140 নাম : সীমা কৰ্মকাৰ পিতাৰ নাম: আচাৰু কৰ্মকাৰ ঘৰ নং : ১৯খ বয়স : 31 লিঙ্গ : মহিলা	BSW0143131 ফটো উপলব্ধ	141 নাম : অমতা কৰ্মকাৰ পিতাৰ নাম: আচাৰু কৰ্মকাৰ ঘৰ নং : ১৯খ বয়স : 29 লিঙ্গ : মহিলা	BSW0163220 ফটো উপলব্ধ
142 নাম : চুশিল কুজুৰ পিতাৰ নাম: বিনিচ কুজুৰ ঘৰ নং : ১৯ক বয়স : 51 লিঙ্গ : পুৰুষ	BSW1549015 ফটো উপলব্ধ	E 143 নাম : বিবেক কুজুৰ স্বামীৰ নাম: শুশিল কুজুৰ ঘৰ নং : ১৯ক বয়স : 49 লিঙ্গ : মহিলা	BSW1549128 ফটো উপলব্ধ	144 নাম : অৰণ কুজুৰ পিতাৰ নাম: শুশিল কুজুৰ ঘৰ নং : ১৯ক বয়স : 34 লিঙ্গ : পুৰুষ	BSW1549117 ফটো উপলব্ধ
145 নাম : দুলাৰী কৰ্মকাৰ স্বামীৰ নাম: প্ৰেমদাস কৰ্মকাৰ ঘৰ নং : ২০ বয়স : 52 লিঙ্গ : মহিলা	BSW2835349 ফটো উপলব্ধ	146 নাম : বিকাশ কৰ্মকাৰ পিতাৰ নাম: প্ৰেমদাস কৰ্মকাৰ ঘৰ নং : ২০ বয়স : 32 লিঙ্গ : পুৰুষ	BSW0163600 ফটো উপলব্ধ	147 নাম : কৰন তপু পিতাৰ নাম: বিজয় তপু ঘৰ নং : ২০ বয়স : 30 লিঙ্গ : পুৰুষ	BSW3899069 ফটো উপলব্ধ
148 নাম : ৰাজু তাঁতী অন্যান্য: সুমিত্ৰা তাঁতী ঘৰ নং : ২১ বয়স : 60 লিঙ্গ : পুৰুষ	BSW2835372 ফটো উপলব্ধ	149 নাম : সুমিত্ৰা তাঁতী পিতাৰ নাম: ফিলিপ তাঁতী ঘৰ নং : ২১ বয়স : 55 লিঙ্গ : মহিলা	BSW2835361 ফটো উপলব্ধ	150 নাম : ৰাজেশ তাঁতী পিতাৰ নাম: ৰাজু তাঁতী ঘৰ নং : ২১ বয়স : 29 লিঙ্গ : পুৰুষ	BSW0161661 ফটো উপলব্ধ



151 নাম : উশা তাঁতী স্বামীৰ নাম : ৰাজেশ তাঁতী ঘৰ নং : 21 বয়স : 26 লিঙ্গ : মহিলা	BSW3875184 ফটো উপলব্ধ	152 নাম : মংগল তপু পিতাৰ নাম : পাতৰাচ তপু ঘৰ নং : 22ক বয়স : 50 লিঙ্গ : পুৰুষ	BSW2835407 ফটো উপলব্ধ	153 নাম : ভিক্টৰিয়া তপু স্বামীৰ নাম : মংগল তপু ঘৰ নং : 22ক বয়স : 41 লিঙ্গ : মহিলা	BSW2835430 ফটো উপলব্ধ
154 নাম : অসুআল তপু পিতাৰ নাম : মঙ্গল তপু ঘৰ নং : 22 বয়স : 19 লিঙ্গ : পুৰুষ	PYI0136580 ফটো উপলব্ধ	155 নাম : মাৰকাছ গুড়িয়া পিতাৰ নাম : ইলিয়াছ গুড়িয়া ঘৰ নং : 22ক বয়স : 38 লিঙ্গ : পুৰুষ	BSW0466805 ফটো উপলব্ধ	E 156 নাম : চালমী টপ্পো স্বামীৰ নাম : পাতৰাচ টপ্পো ঘৰ নং : 22ক বয়স : 84 লিঙ্গ : মহিলা	BSW2835452 ফটো উপলব্ধ
157 নাম : এচৰন তপু পিতাৰ নাম : পাতৰাছ তপু ঘৰ নং : 22ক বয়স : 43 লিঙ্গ : মহিলা	BSW2835418 ফটো উপলব্ধ	158 নাম : সুছিলা তপু পিতাৰ নাম : পাতৰাছ টপ্পো ঘৰ নং : 37 লিঙ্গ : মহিলা	BSW2835429 ফটো উপলব্ধ	159 নাম : বিমল লামা পিতাৰ নাম : গোপীনাথ লামা ঘৰ নং : 65 লিঙ্গ : পুৰুষ	BSW2835474 ফটো উপলব্ধ
E 160 নাম : চভা লামা স্বামীৰ নাম : বিমল লামা ঘৰ নং : 23 বয়স : 60 লিঙ্গ : মহিলা	BSW2835485 ফটো উপলব্ধ	161 নাম : কৈলাশ লামা পিতাৰ নাম : বিমল লামা ঘৰ নং : 23 বয়স : 42 লিঙ্গ : পুৰুষ	BSW2835496 ফটো উপলব্ধ	162 নাম : জ্যোতি লামা পিতাৰ নাম : বিমল লামা ঘৰ নং : 23 বয়স : 33 লিঙ্গ : পুৰুষ	BSW1548863 ফটো উপলব্ধ
163 নাম : বিনা কুমাৰী তামাং স্বামীৰ নাম : জ্যোতি লামা ঘৰ নং : 23 বয়স : 26 লিঙ্গ : মহিলা	BSW0555607 ফটো উপলব্ধ	164 নাম : মহিত বসুমতাৰী পিতাৰ নাম : সন্তোষ বসুমতাৰী ঘৰ নং : 23 বয়স : 24 লিঙ্গ : পুৰুষ	BSW0479253 ফটো উপলব্ধ	165 নাম : সন্তোচ চন্দ্ৰ বসুমতাৰী পিতাৰ নাম : ৰবিৰাম বসুমতাৰী ঘৰ নং : 23ক বয়স : 49 লিঙ্গ : পুৰুষ	BSW2835521 ফটো উপলব্ধ
166 নাম : সুনিতা বসুমতাৰী স্বামীৰ নাম : সন্তোষ বসুমতাৰী ঘৰ নং : 23ক বয়স : 43 লিঙ্গ : মহিলা	BSW2835532 ফটো উপলব্ধ	167 নাম : চিমাংচা বড়ো পিতাৰ নাম : ৰবি ৰাম বড়ো ঘৰ নং : 23ক বয়স : 40 লিঙ্গ : পুৰুষ	BSW2835543 ফটো উপলব্ধ	S 168 নাম : ৰংজান বসুমতাৰী পিতাৰ নাম : ৰবিৰাম বসুমতাৰী ঘৰ নং : 23ক বয়স : 37 লিঙ্গ : মহিলা	BSW2835554 ফটো উপলব্ধ
169 নাম : কৰিমুদ্দিন আনচাৰী পিতাৰ নাম : নজিৰ অনসাৰী ঘৰ নং : 28 বয়স : 71 লিঙ্গ : পুৰুষ	BSW0460352 ফটো উপলব্ধ	170 নাম : জামিলা খাতুন পিতাৰ নাম : কৰিমুদ্দিন আনচাৰী ঘৰ নং : 28 বয়স : 64 লিঙ্গ : মহিলা	BSW2835587 ফটো উপলব্ধ	171 নাম : মিনাৰা খাতুন স্বামীৰ নাম : চোৰাৰী আনচাৰী ঘৰ নং : 28 বয়স : 43 লিঙ্গ : মহিলা	BSW2835598 ফটো উপলব্ধ
172 নাম : চোহৰাব আনচাৰী পিতাৰ নাম : কৰিমুদ্দিন অনসাৰী ঘৰ নং : 28 বয়স : 40 লিঙ্গ : পুৰুষ	BSW2835601 ফটো উপলব্ধ	173 নাম : জাকিৰ অনসাৰী পিতাৰ নাম : চোহৰাব অনসাৰী ঘৰ নং : 28 বয়স : 25 লিঙ্গ : পুৰুষ	BSW0461905 ফটো উপলব্ধ	174 নাম : আলী অনসাৰী পিতাৰ নাম : চোহৰাব অনসাৰী ঘৰ নং : 28 বয়স : 24 লিঙ্গ : পুৰুষ	BSW0444075 ফটো উপলব্ধ
S 175 নাম : ৰেজিয়া বেগম পিতাৰ নাম : এসমোহম্মাদ আলী ঘৰ নং : 24 বয়স : 20 লিঙ্গ : মহিলা	PYI0120436 ফটো উপলব্ধ	176 নাম : ৰহিমা বেগম স্বামীৰ নাম : ইচমদ আলী ঘৰ নং : 28ক বয়স : 37 লিঙ্গ : মহিলা	BSW2845810 ফটো উপলব্ধ	177 নাম : আলাউদ্দিন চৌধুৰী পিতাৰ নাম : হাজী ইয়াৰকুব আলী চৌধুৰী ঘৰ নং : 25 বয়স : 71 লিঙ্গ : পুৰুষ	BSW2835612 ফটো উপলব্ধ
178 নাম : ৰহিমা বেগম চৌধুৰী স্বামীৰ নাম : আলাউদ্দিন চৌধুৰী ঘৰ নং : 25 বয়স : 62 লিঙ্গ : মহিলা	BSW2835623 ফটো উপলব্ধ	179 নাম : শ্বিমি আখতাৰ চৌধুৰী পিতাৰ নাম : আলাউদ্দিন চৌধুৰী ঘৰ নং : 25 বয়স : 41 লিঙ্গ : পুৰুষ	BSW2835645 ফটো উপলব্ধ	180 নাম : আৰছাদ জামান চৌধুৰী পিতাৰ নাম : আলাউদ্দিন চৌধুৰী ঘৰ নং : 25 বয়স : 41 লিঙ্গ : পুৰুষ	BSW2835656 ফটো উপলব্ধ



181 নাম : ছাহিদা পাৰবীন চৌধুৰী স্বামীৰ নাম: আৰছাদ জামান চৌধুৰী ঘৰ নং : ২৫ বয়স : 37 লিঙ্গ : মহিলা	BSW2835689 ফটো উপলব্ধ	S 182 নাম : ছাহিদা ফেৰদৌচি চৌধুৰী পিতাৰ নাম: আলো উদ্দিন চৌধুৰী ঘৰ নং : ৩৩ বয়স : 33 লিঙ্গ : মহিলা	BSW2835678 ফটো উপলব্ধ	183 নাম : চুফ.না পাৰভিন চৌধুৰী স্বামীৰ নাম: শামিম আখতাৰ চৌধুৰী ঘৰ নং : ২৫ বয়স : 29 লিঙ্গ : মহিলা	BSW0234096 ফটো উপলব্ধ
E 184 নাম : আফিয়া বেগম স্বামীৰ নাম: চৰবত আলী ঘৰ নং : ২৬ বয়স : 84 লিঙ্গ : মহিলা	BSW2835725 ফটো উপলব্ধ	185 নাম : ছয়ফুল আলী পিতাৰ নাম: চৰবত আলী ঘৰ নং : ২৬ বয়স : 50 লিঙ্গ : পুৰুষ	BSW2835736 ফটো উপলব্ধ	186 নাম : জয়ফুল আলী পিতাৰ নাম: চৰবত আলী ঘৰ নং : ২৬ বয়স : 47 লিঙ্গ : পুৰুষ	BSW2835747 ফটো উপলব্ধ
187 নাম : জন্নত বেগম স্বামীৰ নাম: আফতাব আলম ঘৰ নং : ২৬ বয়স : 45 লিঙ্গ : মহিলা	BSW2845785 ফটো উপলব্ধ	188 নাম : ফৰিদা বেগম স্বামীৰ নাম: ছয়ফুল আলী ঘৰ নং : ২৬ বয়স : 44 লিঙ্গ : মহিলা	BSW2835690 ফটো উপলব্ধ	189 নাম : বেজিয়া খাতুন পিতাৰ নাম: চৰবত আলী ঘৰ নং : ২৬ বয়স : 44 লিঙ্গ : মহিলা	BSW2835758 ফটো উপলব্ধ
190 নাম : ময়নুল আলী পিতাৰ নাম: চৰবত আলী ঘৰ নং : ২৬ বয়স : 42 লিঙ্গ : পুৰুষ	BSW2835769 ফটো উপলব্ধ	191 নাম : আইনুল আলী পিতাৰ নাম: চৰবত আলী ঘৰ নং : ২৬ বয়স : 40 লিঙ্গ : পুৰুষ	BSW2835770 ফটো উপলব্ধ	192 নাম : তৌহিদুল আলী পিতাৰ নাম: চৰবত আলী ঘৰ নং : ২৬ বয়স : 39 লিঙ্গ : পুৰুষ	BSW2835781 ফটো উপলব্ধ
S 193 নাম : আচমা খাতুন পিতাৰ নাম: চৰবত আলী ঘৰ নং : ৪৪ বয়স : 38 লিঙ্গ : মহিলা	BSW2835792 ফটো উপলব্ধ	194 নাম : অমিনা বেগম স্বামীৰ নাম: মহম্মদ জয়ফুল আলি ঘৰ নং : ২৬ বয়স : 36 লিঙ্গ : মহিলা	BSW1548727 ফটো উপলব্ধ	195 নাম : সহবান আহমেদ পিতাৰ নাম: চৰবত আলি ঘৰ নং : ২৬ বয়স : 34 লিঙ্গ : পুৰুষ	BSW2835703 ফটো উপলব্ধ
196 নাম : প্ৰবিন চুলতানা স্বামীৰ নাম: মহম্মদ ময়নুল আলি ঘৰ নং : ২৬ বয়স : 32 লিঙ্গ : মহিলা	BSW1548738 ফটো উপলব্ধ	197 নাম : লেইলা চুলতানা পিতাৰ নাম: নাজিৰুদ্দিন অনসাৰী ঘৰ নং : ২৬ বয়স : 24 লিঙ্গ : মহিলা	BSW0328658 ফটো উপলব্ধ	198 নাম : বুকচানা চুলতানা পিতাৰ নাম: মঃ নাজিৰুদ্দিন অনসাৰী ঘৰ নং : 26 বয়স : 22 লিঙ্গ : মহিলা	PYI0130187 ফটো উপলব্ধ
199 নাম : সমিম আনচাৰী পিতাৰ নাম: নাজিৰুদ্দিন অনসাৰী ঘৰ নং : ২৬ক বয়স : 29 লিঙ্গ : পুৰুষ	BSW0147033 ফটো উপলব্ধ	200 নাম : চেলিম আনচাৰী পিতাৰ নাম: নাজিৰুদ্দিন অনসাৰী ঘৰ নং : ২৬ক বয়স : 27 লিঙ্গ : পুৰুষ	BSW0163162 ফটো উপলব্ধ	201 নাম : নাজিমা চুলতানা স্বামীৰ নাম: চাৰিম আনছাৰী ঘৰ নং : ২৬ ক বয়স : 25 লিঙ্গ : মহিলা	BSW0513424 ফটো উপলব্ধ
202 নাম : মঃ নাজিৰুদ্দিন অনসাৰী পিতাৰ নাম: মঃ নেমুদ্দিন আনচাৰী ঘৰ নং : ২৬ক বয়স : 50 লিঙ্গ : পুৰুষ	BSW2835816 ফটো উপলব্ধ	203 নাম : হালিমা বেগম স্বামীৰ নাম: নাজিৰুদ্দিন অনসাৰী ঘৰ নং : ২৬ক বয়স : 45 লিঙ্গ : মহিলা	BSW2835838 ফটো উপলব্ধ	204 নাম : হেমন্ত দেবনাথ পিতাৰ নাম: হৰিবন্ধু দেবনাথ ঘৰ নং : ২৭ বয়স : 54 লিঙ্গ : পুৰুষ	BSW2835850 ফটো উপলব্ধ
205 নাম : মিঠ দেবনাথ স্বামীৰ নাম: হেমন্ত দেবনাথ ঘৰ নং : ২৭ বয়স : 35 লিঙ্গ : মহিলা	BSW2845741 ফটো উপলব্ধ	S 206 নাম : অঞ্জু লামা স্বামীৰ নাম: সুৰজ লামা ঘৰ নং : ২৭ বয়স : 33 লিঙ্গ : মহিলা	BSW3888708 ফটো উপলব্ধ	207 নাম : অঞ্জু তামাং স্বামীৰ নাম: সুৰজ লামা ঘৰ নং : ২৭ বয়স : 33 লিঙ্গ : মহিলা	BSW3888716 ফটো উপলব্ধ
208 নাম : সুৰজ লামা পিতাৰ নাম: ভাৰত লামা ঘৰ নং : ২৭ বয়স : 29 লিঙ্গ : পুৰুষ	BSW2835849 ফটো উপলব্ধ	209 নাম : কিৰণ লামা পিতাৰ নাম: ভাৰত লামা ঘৰ নং : ২৭ বয়স : 28 লিঙ্গ : পুৰুষ	BSW0237966 ফটো উপলব্ধ	S 210 নাম : লক্ষ্মী লামা পিতাৰ নাম: ভাৰত লামা ঘৰ নং : ২৭ বয়স : 27 লিঙ্গ : পুৰুষ	BSW0238238 ফটো উপলব্ধ



211 নাম : সাগৰ লামা পিতাৰ নাম: ভাৰত লামা ঘৰ নং : ২৭ বয়স : 24 লিঙ্গ : পুৰুষ	BSW0413856 ফটো উপলব্ধ	212 নাম : আগুৱা আলম পিতাৰ নাম: খলিল আলম ঘৰ নং : ২৮ বয়স : 49 লিঙ্গ : পুৰুষ	BSW2845661 ফটো উপলব্ধ	213 নাম : জাবেদ আলাম পিতাৰ নাম: আফতাব আলম ঘৰ নং : ২৮ বয়স : 30 লিঙ্গ : পুৰুষ	BSW1548749 ফটো উপলব্ধ
214 নাম : বাসোমুনি চৰেন পিতাৰ নাম: লক্ষীৰাম সৰেন ঘৰ নং : 28 বয়স : 29 লিঙ্গ : মহিলা	HJL0268300 ফটো উপলব্ধ	215 নাম : ছামছাদ আলম পিতাৰ নাম: আফতাব আলম ঘৰ নং : ২৮ বয়স : 28 লিঙ্গ : পুৰুষ	BSW0239806 ফটো উপলব্ধ	216 নাম : নাৰ্গিচ আৰা চুলতানা পিতাৰ নাম: আফতাব আলম ঘৰ নং : ২৮ বয়স : 27 লিঙ্গ : মহিলা	BSW0239939 ফটো উপলব্ধ
217 নাম : আৰিফ আলম পিতাৰ নাম: আগুৱা আলম ঘৰ নং : 28 বয়স : 22 লিঙ্গ : পুৰুষ	BSW3885076 ফটো উপলব্ধ	E 218 নাম : নীল বাকলা স্বামীৰ নাম: ধনীৰাম বাকলা ঘৰ নং : ২৫ বয়স : ৪5 লিঙ্গ : মহিলা	BSW2835883 ফটো উপলব্ধ	219 নাম : ফুলজেনচ বাকলা পিতাৰ নাম: ধনীৰাম বাকলা ঘৰ নং : ২৫ বয়স : 50 লিঙ্গ : পুৰুষ	BSW2835894 ফটো উপলব্ধ
220 নাম : শকুন্তলা বাকলা পিতাৰ নাম: ধনীৰাম বাকলা ঘৰ নং : ২৯ বয়স : 49 লিঙ্গ : মহিলা	BSW2835918 ফটো উপলব্ধ	221 নাম : সুবল দেবনাথ পিতাৰ নাম: মোৰাৰী দেবনাথ ঘৰ নং : ২৯ বয়স : 45 লিঙ্গ : পুৰুষ	BSW2835929 ফটো উপলব্ধ	222 নাম : গৌৰী প্ৰঃ বাক্লা স্বামীৰ নাম: বলম বাক্লা ঘৰ নং : ২৯ বয়স : 44 লিঙ্গ : মহিলা	BSW0162511 ফটো উপলব্ধ
223 নাম : আইবিন বাকলা স্বামীৰ নাম: ফুলজেনচ বাকলা ঘৰ নং : ২৯ বয়স : 42 লিঙ্গ : মহিলা	BSW2835907 ফটো উপলব্ধ	224 নাম : কল্পনা দেবনাথ স্বামীৰ নাম: সুবল দেবনাথ ঘৰ নং : ২৯ বয়স : 37 লিঙ্গ : মহিলা	BSW2835930 ফটো উপলব্ধ	225 নাম : দিলদাৰ বাক্লা পিতাৰ নাম: বলম বাক্লা ঘৰ নং : ২৯ বয়স : 27 লিঙ্গ : পুৰুষ	BSW0153502 ফটো উপলব্ধ
226 নাম : জুলিয়েট বাকলা পিতাৰ নাম: ফুলজেনচ বাকলা ঘৰ নং : ২৯ বয়স : 25 লিঙ্গ : মহিলা	BSW0408914 ফটো উপলব্ধ	227 নাম : সুৰজিত দেবনাথ পিতাৰ নাম: সুবল দেবনাথ ঘৰ নং : 29 বয়স : 23 লিঙ্গ : পুৰুষ	PYI0037622 ফটো উপলব্ধ	228 নাম : সাগৰ সোনা পিতাৰ নাম: হাবিল সোনা ঘৰ নং : ৩০ বয়স : 50 লিঙ্গ : পুৰুষ	BSW2835941 ফটো উপলব্ধ
229 নাম : অমিত তাঁতি পিতাৰ নাম: হাবিল তাঁতি ঘৰ নং : ৩০ বয়স : 48 লিঙ্গ : পুৰুষ	BSW2835963 ফটো উপলব্ধ	230 নাম : কৰ্দলা চোনা স্বামীৰ নাম: চাগৰ চোনা ঘৰ নং : ৩০ বয়স : 46 লিঙ্গ : মহিলা	BSW2835952 ফটো উপলব্ধ	231 নাম : চফেৰা তাঁতি স্বামীৰ নাম: অমিত তাঁতি ঘৰ নং : ৩০ বয়স : 44 লিঙ্গ : মহিলা	BSW2835974 ফটো উপলব্ধ
232 নাম : স্বীডিলা সোনা পিতাৰ নাম: সাগৰ সোনা ঘৰ নং : ৩০ বয়স : 27 লিঙ্গ : মহিলা	BSW0336503 ফটো উপলব্ধ	233 নাম : বেবিকা সোনা পিতাৰ নাম: সাগৰ সোনা ঘৰ নং : ৩০ বয়স : 25 লিঙ্গ : মহিলা	BSW0336545 ফটো উপলব্ধ	234 নাম : উচিত নাৰায়ন বা পিতাৰ নাম: হৰিদেব বা ঘৰ নং : ৩২ বয়স : 65 লিঙ্গ : পুৰুষ	BSW2836002 ফটো উপলব্ধ
235 নাম : মিকি বা স্বামীৰ নাম: মুকেশ কুমাৰ বা ঘৰ নং : ৩২ বয়স : 46 লিঙ্গ : মহিলা	BSW2835996 ফটো উপলব্ধ	236 নাম : প্ৰদীপ কুমাৰ বা পিতাৰ নাম: উচিত নাৰায়ন বা ঘৰ নং : ৩২ বয়স : 42 লিঙ্গ : পুৰুষ	BSW2836024 ফটো উপলব্ধ	237 নাম : বাকেশ কুমাৰ বা পিতাৰ নাম: উদয় কান্ত বা ঘৰ নং : ৩২ বয়স : 42 লিঙ্গ : পুৰুষ	BSW0486829 ফটো উপলব্ধ
238 নাম : চপ্পা বা স্বামীৰ নাম: বাকেশ বা ঘৰ নং : ৩২ বয়স : 39 লিঙ্গ : মহিলা	BSW0487108 ফটো উপলব্ধ	239 নাম : ৰাধা বা স্বামীৰ নাম: প্ৰদীপ কুমাৰ বা ঘৰ নং : 32 বয়স : 27 লিঙ্গ : মহিলা	BSW3882040 ফটো উপলব্ধ	240 নাম : অংখওমিত্ৰা তাঁতী পিতাৰ নাম: বোঙ্গজোৰ তাঁতী ঘৰ নং : 32 বয়স : 23 লিঙ্গ : মহিলা	PYI0135251 ফটো উপলব্ধ



<p>E 241 BSW2836068</p> <p>নাম : ভবেন ডেকা পিতাৰ নাম: লালিত বা ঘৰ নং : 38 বয়স : 76 লিঙ্গ : পুৰুষ</p> <p>ফটো উপলব্ধ</p>	<p>242 BSW2836079</p> <p>নাম : বাসন্তী ডেকা স্বামীৰ নাম: ভবেন ডেকা ঘৰ নং : 38 বয়স : 70 লিঙ্গ : মহিলা</p> <p>ফটো উপলব্ধ</p>	<p>E 243 BSW2836080</p> <p>নাম : কমল ডেকা পিতাৰ নাম: ভবেন ডেকা ঘৰ নং : 38 বয়স : 45 লিঙ্গ : পুৰুষ</p> <p>ফটো উপলব্ধ</p>
<p>244 BSW2836091</p> <p>নাম : পৰেশ ডেকা পিতাৰ নাম: ভবেন ডেকা ঘৰ নং : 38 বয়স : 42 লিঙ্গ : পুৰুষ</p> <p>ফটো উপলব্ধ</p>	<p>245 BSW2836104</p> <p>নাম : ববিতা ডেকা পিতাৰ নাম: ভবেন ডেকা ঘৰ নং : 38 বয়স : 39 লিঙ্গ : মহিলা</p> <p>ফটো উপলব্ধ</p>	<p>246 BSW2836115</p> <p>নাম : শৰত ডেকা পিতাৰ নাম: ভবেন ডেকা ঘৰ নং : 38 বয়স : 39 লিঙ্গ : পুৰুষ</p> <p>ফটো উপলব্ধ</p>
<p>247 BSW0416867</p> <p>নাম : গোপাল মুণ্ডা পিতাৰ নাম: বৃধু মুণ্ডা ঘৰ নং : 80 বয়স : 28 লিঙ্গ : পুৰুষ</p> <p>ফটো উপলব্ধ</p>	<p>248 BSW0474486</p> <p>নাম : দীপিকা ঠাকুৰিয়া স্বামীৰ নাম: প্ৰবীৰ দত্ত ঘৰ নং : 89 বয়স : 45 লিঙ্গ : মহিলা</p> <p>ফটো উপলব্ধ</p>	<p>249 BSW0265967</p> <p>নাম : চিৰু ওৰাং পিতাৰ নাম: ধুনাই ওৰাং ঘৰ নং : 89 বয়স : 35 লিঙ্গ : পুৰুষ</p> <p>ফটো উপলব্ধ</p>
<p>250 BSW2836126</p> <p>নাম : নৰবাহাদুৰ লামা পিতাৰ নাম: পুনসিং লামা ঘৰ নং : 51 বয়স : 74 লিঙ্গ : পুৰুষ</p> <p>ফটো উপলব্ধ</p>	<p>251 BSW0328187</p> <p>নাম : নৰবো লামা পিতাৰ নাম: নল বাহাদুৰ লামা ঘৰ নং : 51 বয়স : 32 লিঙ্গ : পুৰুষ</p> <p>ফটো উপলব্ধ</p>	<p>252 BSW2836148</p> <p>নাম : কল্পনা দাহাংগা স্বামীৰ নাম: জোহান ডাহাংগা ঘৰ নং : 52 বয়স : 69 লিঙ্গ : মহিলা</p> <p>ফটো উপলব্ধ</p>
<p>253 BSW0147470</p> <p>নাম : ইছাক দাহাংগা পিতাৰ নাম: জন দাহাংগা ঘৰ নং : 52 বয়স : 32 লিঙ্গ : পুৰুষ</p> <p>ফটো উপলব্ধ</p>	<p>254 BSW0272138</p> <p>নাম : ডেভিড দাহাংগা পিতাৰ নাম: জন দাহাংগা ঘৰ নং : 52 বয়স : 30 লিঙ্গ : পুৰুষ</p> <p>ফটো উপলব্ধ</p>	<p>255 BSW0144121</p> <p>নাম : আৰতি দাহাংগা স্বামীৰ নাম: ইছাক দাহাংগা ঘৰ নং : 52 বয়স : 28 লিঙ্গ : মহিলা</p> <p>ফটো উপলব্ধ</p>
<p>256 BSW0432229</p> <p>নাম : মহীমা তাঁতি পিতাৰ নাম: মনোৰঞ্জন তাঁতি ঘৰ নং : 52 বয়স : 27 লিঙ্গ : মহিলা</p> <p>ফটো উপলব্ধ</p>	<p>257 BSW2836182</p> <p>নাম : দুৰ্গা লামা স্বামীৰ নাম: গোপীনাথ লামা ঘৰ নং : 53 বয়স : 86 লিঙ্গ : মহিলা</p> <p>ফটো উপলব্ধ</p>	<p>258 BSW2836159</p> <p>নাম : শিবা লামা পিতাৰ নাম: গোপীনাথ লামা ঘৰ নং : 53 বয়স : 66 লিঙ্গ : পুৰুষ</p> <p>ফটো উপলব্ধ</p>
<p>259 BSW2836160</p> <p>নাম : দেবী লামা স্বামীৰ নাম: শিবা লামা ঘৰ নং : 53 বয়স : 60 লিঙ্গ : মহিলা</p> <p>ফটো উপলব্ধ</p>	<p>260 BSW2836193</p> <p>নাম : তিলক লামা পিতাৰ নাম: শিবা লামা ঘৰ নং : 53 বয়স : 37 লিঙ্গ : পুৰুষ</p> <p>ফটো উপলব্ধ</p>	<p>261 BSW0272526</p> <p>নাম : অঞ্জু লামা স্বামীৰ নাম: তিলক লামা ঘৰ নং : 53 বয়স : 35 লিঙ্গ : মহিলা</p> <p>ফটো উপলব্ধ</p>
<p>262 BSW2836206</p> <p>নাম : অশোক লামা পিতাৰ নাম: শিবা লামা ঘৰ নং : 53 বয়স : 34 লিঙ্গ : পুৰুষ</p> <p>ফটো উপলব্ধ</p>	<p>263 BSW2836228</p> <p>নাম : প্ৰদীপ কৰ্মকাৰ পিতাৰ নাম: বন্ধু কৰ্মকাৰ ঘৰ নং : 58 বয়স : 57 লিঙ্গ : পুৰুষ</p> <p>ফটো উপলব্ধ</p>	<p>264 BSW0503565</p> <p>নাম : বশণি কৰ্মকাৰ স্বামীৰ নাম: সুৰেশ কৰ্মকাৰ ঘৰ নং : 58 বয়স : 51 লিঙ্গ : মহিলা</p> <p>ফটো উপলব্ধ</p>
<p>265 BSW2836251</p> <p>নাম : মণি কৰ্মকাৰ স্বামীৰ নাম: প্ৰদীপ কৰ্মকাৰ ঘৰ নং : 58 বয়স : 49 লিঙ্গ : মহিলা</p> <p>ফটো উপলব্ধ</p>	<p>266 BSW0503599</p> <p>নাম : পূৰ্ণিমা কৰ্মকাৰ পিতাৰ নাম: প্ৰদীপ কৰ্মকাৰ ঘৰ নং : 58 বয়স : 28 লিঙ্গ : মহিলা</p> <p>ফটো উপলব্ধ</p>	<p>267 BSW3876760</p> <p>নাম : চানি কৰ্মকাৰ মাতৃৰ নাম: বশণি কৰ্মকাৰ ঘৰ নং : 54 বয়স : 27 লিঙ্গ : পুৰুষ</p> <p>ফটো উপলব্ধ</p>
<p>E 268 BSW2836262</p> <p>নাম : বিৰচি তাঁতী পিতাৰ নাম: জোহান তাঁতী ঘৰ নং : 55 বয়স : 80 লিঙ্গ : পুৰুষ</p> <p>ফটো উপলব্ধ</p>	<p>269 BSW2836273</p> <p>নাম : দয়াশীল তাঁতী পিতাৰ নাম: বিৰচি তাঁতী ঘৰ নং : 55 বয়স : 56 লিঙ্গ : পুৰুষ</p> <p>ফটো উপলব্ধ</p>	<p>270 BSW2836284</p> <p>নাম : চোবতী তাঁতী স্বামীৰ নাম: দয়াশী তাঁতী ঘৰ নং : 55 বয়স : 53 লিঙ্গ : মহিলা</p> <p>ফটো উপলব্ধ</p>



271 নাম : ৰাজ মুণ্ডা মাতৃৰ নাম: চামৰতি মুণ্ডা ঘৰ নং : ৫৫ বয়স : 27 লিঙ্গ : পুৰুষ	BSW0503706 ফটো উপলব্ধ	272 নাম : ৰাজা মুণ্ডা মাতৃৰ নাম: চামৰতি মুণ্ডা ঘৰ নং : ৫৫ বয়স : 26 লিঙ্গ : পুৰুষ	BSW0503276 ফটো উপলব্ধ	273 নাম : ৰাজেশ মুণ্ডা মাতৃৰ নাম: চামৰতি মুণ্ডা ঘৰ নং : ৫৫ বয়স : 24 লিঙ্গ : পুৰুষ	BSW0503177 ফটো উপলব্ধ
274 নাম : চামৰতি মুণ্ডা স্বামীৰ নাম: পুলিকাৰ মুণ্ডা ঘৰ নং : ৫৫ক বয়স : 39 লিঙ্গ : মহিলা	BSW0274258 ফটো উপলব্ধ	275 নাম : মনিচা বাগ পিতাৰ নাম: জয়ৰোচ বাগ ঘৰ নং : ৫৫ক বয়স : 27 লিঙ্গ : মহিলা	BSW0274738 ফটো উপলব্ধ	276 নাম : আলিশা বাঘ মাতৃৰ নাম: চিলা বাঘ ঘৰ নং : 55 ক বয়স : 20 লিঙ্গ : মহিলা	PYI0055244 ফটো উপলব্ধ
277 নাম : অসিতা মুণ্ডা স্বামীৰ নাম: ৰাজা মুণ্ডা ঘৰ নং : ৫৫ বয়স : 23 লিঙ্গ : মহিলা	BSW0503904 ফটো উপলব্ধ	278 নাম : পুলিকাৰ মুণ্ডা পিতাৰ নাম: বগাবধু মুণ্ডা ঘৰ নং : ৫৫খ বয়স : 44 লিঙ্গ : পুৰুষ	BSW0274209 ফটো উপলব্ধ	279 নাম : চিলা বাগ স্বামীৰ নাম: জয়ৰোচ বাগ ঘৰ নং : ৫৫ক বয়স : 40 লিঙ্গ : মহিলা	BSW1549071 ফটো উপলব্ধ
280 নাম : বীৰ্ল একা অন্যান্য: সন্তোষ একা ঘৰ নং : 56ক বয়স : 30 লিঙ্গ : পুৰুষ	PYI0130542 ফটো উপলব্ধ	281 নাম : প্ৰভু সহায় হিয়াল পিতাৰ নাম: ফিলিমন ঘৰ নং : ৫৬ক বয়স : 79 লিঙ্গ : পুৰুষ	BSW2836295 ফটো উপলব্ধ	282 নাম : চাবিনা হিয়াল স্বামীৰ নাম: প্ৰভু সহায় হিয়াল ঘৰ নং : ৫৬ক বয়স : 74 লিঙ্গ : মহিলা	BSW2836308 ফটো উপলব্ধ
283 নাম : প্ৰদীপ হিয়াল পিতাৰ নাম: প্ৰভু সহায় হিয়াল ঘৰ নং : ৫৬ক বয়স : 40 লিঙ্গ : পুৰুষ	BSW2836320 ফটো উপলব্ধ	284 নাম : সন্দিপ হিয়াল পিতাৰ নাম: প্ৰভুচহায় হিয়াল ঘৰ নং : ৫৬ক বয়স : 35 লিঙ্গ : পুৰুষ	BSW2845683 ফটো উপলব্ধ	285 নাম : ছেলবিন লিংগাইট পিতাৰ নাম: থমাচ লিংগাইট ঘৰ নং : 57 বয়স : 23 লিঙ্গ : পুৰুষ	BSW0525907 ফটো উপলব্ধ
286 নাম : কেলভিন লিংগাইট পিতাৰ নাম: থমাছ লিংগাইট ঘৰ নং : ৫৭ক বয়স : 32 লিঙ্গ : পুৰুষ	BSW0276238 ফটো উপলব্ধ	287 নাম : লিলিনা লিংগাইট পিতাৰ নাম: টমাছ লিংগাইট ঘৰ নং : ৫৭ক বয়স : 27 লিঙ্গ : মহিলা	BSW0276485 ফটো উপলব্ধ	288 নাম : থমাচ লিংগাইট পিতাৰ নাম: য়োচেফ লিংগাইট ঘৰ নং : ৫৭ক বয়স : 63 লিঙ্গ : পুৰুষ	BSW2836375 ফটো উপলব্ধ
289 নাম : উলাছী লিংগাইট স্বামীৰ নাম: থমাচ লিংগাইট ঘৰ নং : ৫৭ক বয়স : 56 লিঙ্গ : মহিলা	BSW2836386 ফটো উপলব্ধ	290 নাম : আলপনছা লিংগাইট পিতাৰ নাম: য়োচেফ লিংগাইট ঘৰ নং : ৫৭ক বয়স : 44 লিঙ্গ : মহিলা	BSW2836397 ফটো উপলব্ধ	291 নাম : আলিকজেন্দৰ ভাত্ৰা পিতাৰ নাম: পৰিছকিলা ভাত্ৰা ঘৰ নং : ৫৮ বয়স : 50 লিঙ্গ : পুৰুষ	BSW2836411 ফটো উপলব্ধ
292 নাম : অমিত ভাত্ৰা মাতৃৰ নাম: পৰিছকিলা ভাত্ৰা ঘৰ নং : ৫৮ বয়স : 48 লিঙ্গ : পুৰুষ	BSW2836444 ফটো উপলব্ধ	293 নাম : শান্তি ভাত্ৰা স্বামীৰ নাম: আলিক জেন্দৰ ভাত্ৰা ঘৰ নং : ৫৮ বয়স : 44 লিঙ্গ : মহিলা	BSW2836433 ফটো উপলব্ধ	294 নাম : সুনিতা ভাত্ৰা স্বামীৰ নাম: অমিত ভাত্ৰা ঘৰ নং : ৫৮ বয়স : 42 লিঙ্গ : মহিলা	BSW2836455 ফটো উপলব্ধ
E 295 নাম : প্ৰেমল ভাত্ৰা পিতাৰ নাম: আলিক ভাত্ৰা ঘৰ নং : ৫৮ বয়স : 41 লিঙ্গ : পুৰুষ	BSW2836466 ফটো উপলব্ধ	296 নাম : ৰিতুপৰ্না ভাত্ৰা স্বামীৰ নাম: প্ৰেমল ভাত্ৰা ঘৰ নং : ৫৮ বয়স : 40 লিঙ্গ : মহিলা	BSW2836477 ফটো উপলব্ধ	297 নাম : আছলিক ভাত্ৰা পিতাৰ নাম: আলিক জেন্দৰ ভাত্ৰা ঘৰ নং : ৫৮ বয়স : 32 লিঙ্গ : মহিলা	BSW2836488 ফটো উপলব্ধ
298 নাম : নুৰেল ভাত্ৰা পিতাৰ নাম: দুৰ্জো ভাত্ৰা ঘৰ নং : ৫৯ বয়স : 52 লিঙ্গ : পুৰুষ	BSW2836502 ফটো উপলব্ধ	299 নাম : আলবিনা ভাত্ৰা স্বামীৰ নাম: নুৰেল ভাত্ৰা ঘৰ নং : ৫৯ বয়স : 45 লিঙ্গ : মহিলা	BSW0277525 ফটো উপলব্ধ	300 নাম : গীতা ভাত্ৰা স্বামীৰ নাম: দানিয়েল ভাত্ৰা ঘৰ নং : ৫৯ বয়স : 41 লিঙ্গ : মহিলা	BSW2836535 ফটো উপলব্ধ



301 নাম : ৰোমিও ভট্ট পিতাৰ নাম: দানিয়েল ভাত্ৰা ঘৰ নং : 59 বয়স : 27 লিঙ্গ : পুৰুষ	PYI0062992 ফটো উপলব্ধ	302 নাম : মথিয়ো ভাত্ৰা মাতৃৰ নাম: গীতা ভাত্ৰা ঘৰ নং : 59 বয়স : 23 লিঙ্গ : পুৰুষ	PYI0055251 ফটো উপলব্ধ	303 নাম : বেৰনিকা একা স্বামীৰ নাম: যোচেফ একা ঘৰ নং : ৫৯ক বয়স : 69 লিঙ্গ : মহিলা	BSW0277475 ফটো উপলব্ধ
304 নাম : মনিকা একা স্বামীৰ নাম: জেম একা ঘৰ নং : ৫৯ক বয়স : 42 লিঙ্গ : মহিলা	BSW0277608 ফটো উপলব্ধ	305 নাম : সন্তোষ একা পিতাৰ নাম: চেমফ্লেউচ একা ঘৰ নং : ৫৯ক বয়স : 27 লিঙ্গ : পুৰুষ	BSW0277939 ফটো উপলব্ধ	E 306 নাম : লিবানুচ একা পিতাৰ নাম: কিশোৰ একা ঘৰ নং : ৫৯ক বয়স : 36 লিঙ্গ : পুৰুষ	BSW2836546 ফটো উপলব্ধ
307 নাম : জনিতা একা স্বামীৰ নাম: লিবনুচ একা ঘৰ নং : ৫৯ক বয়স : 33 লিঙ্গ : মহিলা	BSW2836557 ফটো উপলব্ধ	E 308 নাম : চৌহানু ওৰা পিতাৰ নাম: চুজা ওৰা ঘৰ নং : ৫৯ক বয়স : ৭১ লিঙ্গ : পুৰুষ	BSW2836568 ফটো উপলব্ধ	309 নাম : চান্তী বেক স্বামীৰ নাম: ৰবেট মিঞ্জ ঘৰ নং : ৬১ বয়স : 70 লিঙ্গ : মহিলা	BSW2836591 ফটো উপলব্ধ
310 নাম : অজয় কুমাৰ মিঞ্জ পিতাৰ নাম: ৰবেট মিঞ্জ ঘৰ নং : ৬১ বয়স : 48 লিঙ্গ : পুৰুষ	BSW2836615 ফটো উপলব্ধ	311 নাম : অৰুনা মিঞ্জ পিতাৰ নাম: ৰবাট মিঞ্জ ঘৰ নং : ৬১ বয়স : 45 লিঙ্গ : মহিলা	BSW2836637 ফটো উপলব্ধ	312 নাম : সুমন কুমাৰ মিঞ্জ পিতাৰ নাম: ৰবাট মিঞ্জ ঘৰ নং : ৬১ বয়স : 42 লিঙ্গ : পুৰুষ	BSW2836648 ফটো উপলব্ধ
313 নাম : বিচাৰ্দ মিঞ্জ পিতাৰ নাম: ৰবাট মিঞ্জ ঘৰ নং : ৬১ বয়স : 40 লিঙ্গ : পুৰুষ	BSW2836659 ফটো উপলব্ধ	314 নাম : ৰশ্মি মিঞ্জ স্বামীৰ নাম: অজয় কুমাৰ মিঞ্জ ঘৰ নং : ৬১ বয়স : 30 লিঙ্গ : মহিলা	BSW1601247 ফটো উপলব্ধ	315 নাম : বিংকু গোড পিতাৰ নাম: কেশৱ গোড ঘৰ নং : ৬১ বয়স : 27 লিঙ্গ : পুৰুষ	BSW0153312 ফটো উপলব্ধ
316 নাম : কেশৱ গোড পিতাৰ নাম: বিত্তন গোড ঘৰ নং : ৬১ বয়স : 57 লিঙ্গ : পুৰুষ	BSW2836660 ফটো উপলব্ধ	317 নাম : মামনী গোড স্বামীৰ নাম: কেশৱ গোড ঘৰ নং : ৬১ বয়স : 52 লিঙ্গ : মহিলা	BSW2836671 ফটো উপলব্ধ	318 নাম : অঞ্জলি টিগ্না স্বামীৰ নাম: এলবাট টিগ্না ঘৰ নং : ৬১ বয়স : 39 লিঙ্গ : মহিলা	BSW1601214 ফটো উপলব্ধ
319 নাম : ৰিত গোড পিতাৰ নাম: কেশৱ গোড ঘৰ নং : ৬১ বয়স : 28 লিঙ্গ : পুৰুষ	BSW0433003 ফটো উপলব্ধ	320 নাম : অঞ্জলী গোড পিতাৰ নাম: কেশৱ গোড ঘৰ নং : 62 বয়স : 23 লিঙ্গ : মহিলা	PYI0108779 ফটো উপলব্ধ	321 নাম : এলবাট টিগ্না পিতাৰ নাম: ফেড্ৰিক টিগ্না ঘৰ নং : ৬৩ বয়স : 54 লিঙ্গ : পুৰুষ	BSW2836706 ফটো উপলব্ধ
322 নাম : কেলমেনটিনা তিগ্না স্বামীৰ নাম: আন্দিয়াচ তিগ্না ঘৰ নং : ৬৩ বয়স : 52 লিঙ্গ : মহিলা	BSW2836693 ফটো উপলব্ধ	323 নাম : ইৰজিনিউচ তিগ্না পিতাৰ নাম: ফেড্ৰিক তিগ্না ঘৰ নং : ৬৩ বয়স : 50 লিঙ্গ : পুৰুষ	BSW2836717 ফটো উপলব্ধ	324 নাম : মাতিয়াচ তিগ্না পিতাৰ নাম: ফেড্ৰিক তিগ্না ঘৰ নং : ৬৩ বয়স : 48 লিঙ্গ : পুৰুষ	BSW2836728 ফটো উপলব্ধ
325 নাম : এমিলিয়া তীগ্না স্বামীৰ নাম: আৰগিনউচ তীগ্না ঘৰ নং : ৬৩ বয়স : 41 লিঙ্গ : মহিলা	BSW0156125 ফটো উপলব্ধ	326 নাম : অনপা তিগ্না স্বামীৰ নাম: মাতিয়াচ তিগ্না ঘৰ নং : ৬৩ বয়স : 35 লিঙ্গ : মহিলা	BSW1601281 ফটো উপলব্ধ	327 নাম : প্ৰকাশ ওৰাং পিতাৰ নাম: দুখুৰাম ওৰাং ঘৰ নং : ৬৩ বয়স : 32 লিঙ্গ : পুৰুষ	BSW0162800 ফটো উপলব্ধ
328 নাম : পল টিগ্না মাতৃৰ নাম: কেলমেনটিনা টিগ্না ঘৰ নং : ৬৩ বয়স : 28 লিঙ্গ : পুৰুষ	BSW0330563 ফটো উপলব্ধ	329 নাম : সাকদীপ ওৰাং স্বামীৰ নাম: প্ৰকাশ ওৰাং ঘৰ নং : ৬৩ বয়স : 28 লিঙ্গ : মহিলা	BSW0518597 ফটো উপলব্ধ	330 নাম : কুশল্য ওৰাং স্বামীৰ নাম: দুখুৰাম ওৰাং ঘৰ নং : ৬৪ বয়স : 54 লিঙ্গ : মহিলা	BSW2836739 ফটো উপলব্ধ



331	BSW2836740	ফটো উপলব্ধ	নাম : কমলা ওৰাং মাতৃৰ নাম: কুশলা ওৰাং ঘৰ নং : ৬৪ বয়স : 42 লিঙ্গ : মহিলা	332	BSW2836751	ফটো উপলব্ধ	নাম : কম্পনা ওৰাং মাতৃৰ নাম: কুশলা ওৰাং ঘৰ নং : ৬৪ বয়স : 40 লিঙ্গ : মহিলা	333	BSW2836762	ফটো উপলব্ধ	নাম : অমৃত ওৰাং পিতাৰ নাম: দুখু ৰাম ওৰাং ঘৰ নং : ৬৪ বয়স : 35 লিঙ্গ : পুৰুষ
334	BSW2836773	ফটো উপলব্ধ	নাম : সাবিত্ৰী ওৰাং পিতাৰ নাম: দুখু ৰাম ওৰাং ঘৰ নং : ৬৪ বয়স : 33 লিঙ্গ : মহিলা	335	BSW1601178	ফটো উপলব্ধ	নাম : ৰাজেশ ওৰাং পিতাৰ নাম: দুখু ৰাম ওৰাং ঘৰ নং : ৬৪ বয়স : 31 লিঙ্গ : পুৰুষ	336	PYI0124057	ফটো উপলব্ধ	নাম : মগদলিনা কিস্ক স্বামীৰ নাম: সিৰিল চৰেন ঘৰ নং : 64 বয়স : 30 লিঙ্গ : মহিলা
337	BSW0137968	ফটো উপলব্ধ	নাম : মেৰী চৰেন পিতাৰ নাম: বাৰ্নাবাছ চৰেন ঘৰ নং : ৬৪ক বয়স : 28 লিঙ্গ : মহিলা	338	BSW0331645	ফটো উপলব্ধ	নাম : ববিতা ওৰাং স্বামীৰ নাম: ৰাজেশ ওৰাং ঘৰ নং : ৬৪ বয়স : 25 লিঙ্গ : মহিলা	339	BSW3891819	ফটো উপলব্ধ	নাম : অল্পনা ওৰাং পিতাৰ নাম: দুখু ৰাম ওৰাং ঘৰ নং : ৬৪ বয়স : 21 লিঙ্গ : পুৰুষ
340	BSW0281949	ফটো উপলব্ধ	নাম : বাৰ্নাবাছ চৰেন পিতাৰ নাম: ধাজু চৰেন ঘৰ নং : ৬৪ক বয়স : 59 লিঙ্গ : পুৰুষ	341	BSW0281956	ফটো উপলব্ধ	নাম : দৰতী চৰেন স্বামীৰ নাম: বাৰ্নাবাছ চৰেন ঘৰ নং : ৬৪ক বয়স : 54 লিঙ্গ : মহিলা	342	BSW0282178	ফটো উপলব্ধ	নাম : চিৰিল চৰেন পিতাৰ নাম: বাৰ্নাবাছ চৰেন ঘৰ নং : ৬৪ক বয়স : 32 লিঙ্গ : পুৰুষ
343	BSW0282269	ফটো উপলব্ধ	নাম : দাউদ চৰেন পিতাৰ নাম: বাৰ্নাবাছ চৰেন ঘৰ নং : ৬৪ক বয়স : 30 লিঙ্গ : পুৰুষ	344	BSW2836784	ফটো উপলব্ধ	নাম : বাচু ওৰাং পিতাৰ নাম: চমৰা ওৰাং ঘৰ নং : ৬৫ বয়স : 61 লিঙ্গ : পুৰুষ	345	BSW2836795	ফটো উপলব্ধ	নাম : সুজি ওৰাং স্বামীৰ নাম: বাচু ওৰাং ঘৰ নং : ৬৫ বয়স : 52 লিঙ্গ : মহিলা
346	BSW0497388	ফটো উপলব্ধ	নাম : পিংকি ওৰাং স্বামীৰ নাম: বন্দনা ওৰাং ঘৰ নং : ৬৫ বয়স : 25 লিঙ্গ : মহিলা	347	BSW0502435	ফটো উপলব্ধ	নাম : বন্দনা ওৰাং পিতাৰ নাম: গুজা ওৰাং ঘৰ নং : ৬৫ বয়স : 25 লিঙ্গ : পুৰুষ	348	BSW0162610	ফটো উপলব্ধ	নাম : মান্তা ওৰাং পিতাৰ নাম: গুজা ওৰাং ঘৰ নং : ৬৫ক বয়স : 32 লিঙ্গ : পুৰুষ
349	BSW0148064	ফটো উপলব্ধ	নাম : ৰীতা ওৰাং পিতাৰ নাম: মান্তা ওৰাং ঘৰ নং : ৬৫ক বয়স : 29 লিঙ্গ : মহিলা	E 350	BSW2836808	ফটো উপলব্ধ	নাম : চামৰু ওৰাং পিতাৰ নাম: চমৰা ওৰাং ঘৰ নং : ৬৬ বয়স : 66 লিঙ্গ : পুৰুষ	351	BSW2836819	ফটো উপলব্ধ	নাম : ছোনিয়াৰ ওৰাং স্বামীৰ নাম: চামৰু ওৰাং ঘৰ নং : ৬৬ বয়স : 60 লিঙ্গ : মহিলা
352	BSW0156232	ফটো উপলব্ধ	নাম : ফুলজেন ওৰাং পিতাৰ নাম: চামৰু ওৰাং ঘৰ নং : ৬৬ বয়স : 35 লিঙ্গ : পুৰুষ	353	BSW0158873	ফটো উপলব্ধ	নাম : পূৰ্ণিমা ওৰাং স্বামীৰ নাম: ফুলজেন ওৰাম ঘৰ নং : ৬৬ বয়স : 33 লিঙ্গ : মহিলা	354	BSW0535294	ফটো উপলব্ধ	নাম : আকাশ ওৰাং পিতাৰ নাম: চামৰু ওৰাং ঘৰ নং : ৬৬ বয়স : 26 লিঙ্গ : পুৰুষ
355	BSW0162123	ফটো উপলব্ধ	নাম : বিকাশ ওৰাং পিতাৰ নাম: চামৰু ওৰাং ঘৰ নং : ৬৬ বয়স : 25 লিঙ্গ : পুৰুষ	356	PYI0123331	ফটো উপলব্ধ	নাম : দিব্যা গোসাই স্বামীৰ নাম: সোমনাথ গোসাই ঘৰ নং : 66 বয়স : 22 লিঙ্গ : মহিলা	357	BSW2836853	ফটো উপলব্ধ	নাম : ভোলা ওৰাং পিতাৰ নাম: চন্দ্ৰো ওৰাং ঘৰ নং : ৬৭ বয়স : 47 লিঙ্গ : পুৰুষ
358	BSW2836842	ফটো উপলব্ধ	নাম : চুছিয়াৰ ওৰাং স্বামীৰ নাম: ফুলান্দ্ৰ ওৰাং ঘৰ নং : ৬৭ বয়স : 47 লিঙ্গ : মহিলা	359	BSW0143644	ফটো উপলব্ধ	নাম : ৰূপালী ওৰাং পিতাৰ নাম: ফুলান্দ্ৰ ওৰাম ঘৰ নং : ৬৭ বয়স : 29 লিঙ্গ : মহিলা	360	BSW0162404	ফটো উপলব্ধ	নাম : পূৰ্ণিমা ওৰাং পিতাৰ নাম: ফুলান্দ্ৰ ওৰাং ঘৰ নং : ৬৭ বয়স : 27 লিঙ্গ : মহিলা



361 নাম : অনিমা ওৰাং পিতাৰ নাম: ফুলেন্দ্ৰ ওৰাং ঘৰ নং : ৬৭ বয়স : 25 লিঙ্গ : মহিলা	BSW0570879 ফটো উপলব্ধ	362 নাম : অনীতা ওৰাং পিতাৰ নাম: ফুলেন্দ্ৰ ওৰাং ঘৰ নং : ৬৭ বয়স : 23 লিঙ্গ : মহিলা	BSW0570895 ফটো উপলব্ধ	E 363 নাম : মাঙেৰী ওৰাং স্বামীৰ নাম: বৃধু ওৰাং ঘৰ নং : ৬৮ বয়স : 70 লিঙ্গ : মহিলা	BSW2836886 ফটো উপলব্ধ
364 নাম : দিলীপ ওৰাং পিতাৰ নাম: বৃধু ওৰাং ঘৰ নং : ৬৮ বয়স : 44 লিঙ্গ : পুৰুষ	BSW2836922 ফটো উপলব্ধ	365 নাম : বাল ওৰাং স্বামীৰ নাম: দিলীপ ওৰাং ঘৰ নং : ৬৮ বয়স : 42 লিঙ্গ : মহিলা	BSW2836933 ফটো উপলব্ধ	366 নাম : লুন্দু ওৰাং পিতাৰ নাম: বৃধু ওৰাং ঘৰ নং : ৬৮ বয়স : 41 লিঙ্গ : পুৰুষ	BSW2836966 ফটো উপলব্ধ
367 নাম : বাবুল ওৰাং পিতাৰ নাম: বৃধু ওৰাং ঘৰ নং : ৬৮ বয়স : 41 লিঙ্গ : পুৰুষ	BSW2836900 ফটো উপলব্ধ	368 নাম : সুনিতা ওৰাং পিতাৰ নাম: লুন্দু ওৰাং ঘৰ নং : ৬৮ বয়স : 39 লিঙ্গ : মহিলা	BSW2836988 ফটো উপলব্ধ	369 নাম : ডিম্বু ওৰাং পিতাৰ নাম: বৃধু ওৰাং ঘৰ নং : ৬৮ বয়স : 37 লিঙ্গ : পুৰুষ	BSW2836955 ফটো উপলব্ধ
370 নাম : জুলি ওৰাং স্বামীৰ নাম: ডিম্বু ওৰাং ঘৰ নং : ৬৮ বয়স : 36 লিঙ্গ : মহিলা	BSW2836977 ফটো উপলব্ধ	371 নাম : চুকৰাজ ওৰাং পিতাৰ নাম: বৃধু ওৰাং ঘৰ নং : ৬৮ বয়স : 35 লিঙ্গ : পুৰুষ	BSW2836944 ফটো উপলব্ধ	372 নাম : কালিৰাম ইন্দ্ৰাৰ পিতাৰ নাম: লোহেইবৰ ইন্দ্ৰাবাৰ ঘৰ নং : ৬৮ বয়স : 31 লিঙ্গ : পুৰুষ	BSW0497800 ফটো উপলব্ধ
E 373 নাম : বৃদিয়া ওৰাং স্বামীৰ নাম: সুখৰাজ ওৰাং ঘৰ নং : ৬৮ বয়স : 29 লিঙ্গ : মহিলা	BSW0492165 ফটো উপলব্ধ	R 374 নাম : বাধিকা ওৰাং পিতাৰ নাম: দিলীপ ওৰাং ঘৰ নং : ৬৮ বয়স : 24 লিঙ্গ : মহিলা	BSW0499012 ফটো উপলব্ধ	375 নাম : বাধিকা ওৰাং পিতাৰ নাম: দিলীপ ওৰাং ঘৰ নং : 68 বয়স : 24 লিঙ্গ : মহিলা	BSW3887973 ফটো উপলব্ধ
376 নাম : অনামিকা ওৰাং পিতাৰ নাম: দিলীপ ওৰাং ঘৰ নং : 68 বয়স : 21 লিঙ্গ : মহিলা	BSW3888963 ফটো উপলব্ধ	377 নাম : লুচিয়া মিঞ্জ স্বামীৰ নাম: মাচেল মিঞ্জ ঘৰ নং : ৬৮ক বয়স : 77 লিঙ্গ : মহিলা	BSW0285379 ফটো উপলব্ধ	378 নাম : গেৰগুৰি মিঞ্জ পিতাৰ নাম: মাচেল মিঞ্জ ঘৰ নং : ৬৮ক বয়স : 42 লিঙ্গ : পুৰুষ	BSW0285437 ফটো উপলব্ধ
379 নাম : আন্দিনা ওৰাং স্বামীৰ নাম: জোহান ওৰাং ঘৰ নং : ৬৮ক বয়স : 28 লিঙ্গ : মহিলা	BSW0334359 ফটো উপলব্ধ	380 নাম : প্ৰেমস মিঞ্জ পিতাৰ নাম: মাচেল মিঞ্জ ঘৰ নং : ৬৮ক বয়স : 56 লিঙ্গ : পুৰুষ	BSW2837016 ফটো উপলব্ধ	381 নাম : ষ্টিপান ওৰাং পিতাৰ নাম: লুচিয়া ওৰাং ঘৰ নং : ৬৮ক বয়স : 48 লিঙ্গ : পুৰুষ	BSW2837038 ফটো উপলব্ধ
382 নাম : জহন ওৰাং মাতৃৰ নাম: লুচিয়া ওৰাং ঘৰ নং : ৬৮ বয়স : 40 লিঙ্গ : পুৰুষ	BSW2837005 ফটো উপলব্ধ	383 নাম : প্ৰতিমা ওৰাং স্বামীৰ নাম: ষ্টিপান ওৰাং ঘৰ নং : ৬৮ক বয়স : 35 লিঙ্গ : মহিলা	BSW2837049 ফটো উপলব্ধ	384 নাম : প্ৰদীপ টপ্পো পিতাৰ নাম: দানেশ্বৰ টপ্পো ঘৰ নং : ৬৯ বয়স : 52 লিঙ্গ : পুৰুষ	BSW2837050 ফটো উপলব্ধ
385 নাম : আশা টপ্পো স্বামীৰ নাম: প্ৰদীপ টপ্পো ঘৰ নং : ৬৯ বয়স : 50 লিঙ্গ : মহিলা	BSW2837061 ফটো উপলব্ধ	386 নাম : খুচদেৱ টপ্প পিতাৰ নাম: প্ৰদীপ টপ্প ঘৰ নং : ৬৯ বয়স : 33 লিঙ্গ : পুৰুষ	BSW0327411 ফটো উপলব্ধ	387 নাম : অনিল প্ৰকাশ টপ্প পিতাৰ নাম: প্ৰদীপ টপ্প ঘৰ নং : 69 বয়স : 29 লিঙ্গ : পুৰুষ	PY10099614 ফটো উপলব্ধ
388 নাম : মেৰী প্ৰিয়া টপ্প পিতাৰ নাম: প্ৰদীপ টপ্প ঘৰ নং : 69 বয়স : 22 লিঙ্গ : মহিলা	PY10099606 ফটো উপলব্ধ	389 নাম : চুকমাৰ ওৰাং পিতাৰ নাম: চামাৰু ওৰাং ঘৰ নং : ৭২ বয়স : 47 লিঙ্গ : পুৰুষ	BSW2837118 ফটো উপলব্ধ	390 নাম : অঞ্জলী ওৰাং স্বামীৰ নাম: চুকমাৰ ওৰাং ঘৰ নং : ৭২ বয়স : 44 লিঙ্গ : মহিলা	BSW2837129 ফটো উপলব্ধ



391 নাম : সঞ্জিব ওৰাং পিতাৰ নাম: চামৰু ওৰাং ঘৰ নং : ৭২ বয়স : 38 লিঙ্গ : পুৰুষ	BSW2837130 ফটো উপলব্ধ	392 নাম : সঞ্জয় ওৰাং পিতাৰ নাম: সমাৰু ওৰাং ঘৰ নং : ৭২ বয়স : 34 লিঙ্গ : পুৰুষ	BSW1601190 ফটো উপলব্ধ	393 নাম : দীপালী ওৰাং পিতাৰ নাম: চামৰু ওৰাং ঘৰ নং : ৭২ বয়স : 34 লিঙ্গ : মহিলা	BSW0151431 ফটো উপলব্ধ
394 নাম : দিপেন ওৰাং পিতাৰ নাম: সমাৰু ওৰাং ঘৰ নং : ৭২ বয়স : 33 লিঙ্গ : পুৰুষ	BSW1601203 ফটো উপলব্ধ	395 নাম : চৌমচুৰি ওৰাং স্বামীৰ নাম: সঞ্জীব ওৰাং ঘৰ নং : ৭২ বয়স : 31 লিঙ্গ : মহিলা	BSW0147108 ফটো উপলব্ধ	396 নাম : সঞ্জিতা ওৰাং পিতাৰ নাম: চামৰু ওৰাং ঘৰ নং : ৭২ বয়স : 30 লিঙ্গ : মহিলা	BSW0151670 ফটো উপলব্ধ
397 নাম : মণিকা ওৰাং মাতৃৰ নাম: ছানিয়াৰ টপ্প ঘৰ নং : ৭২ বয়স : 28 লিঙ্গ : মহিলা	BSW0517839 ফটো উপলব্ধ	398 নাম : ৰেসা ওৰাং পিতাৰ নাম: চামৰু ওৰাং ঘৰ নং : ৭২ বয়স : 27 লিঙ্গ : মহিলা	BSW0145904 ফটো উপলব্ধ	399 নাম : সমন ওৱংগ স্বামীৰ নাম: দিপেন ওৰাং ঘৰ নং : ৭২ বয়স : 24 লিঙ্গ : মহিলা	BSW0336040 ফটো উপলব্ধ
400 নাম : জ্যোৎস্না মিজ পিতাৰ নাম: সুকুমাৰ মিজ ঘৰ নং : ৭২ বয়স : 24 লিঙ্গ : মহিলা	BSW0335968 ফটো উপলব্ধ	401 নাম : ৰাজিব ওৰাং পিতাৰ নাম: সমাৰু ওৰাং ঘৰ নং : ৭২ বয়স : 24 লিঙ্গ : পুৰুষ	BSW0334755 ফটো উপলব্ধ	402 নাম : সনালী ওৰাং স্বামীৰ নাম: ৰাজিব ওৰাং ঘৰ নং : ৭২ বয়স : 24 লিঙ্গ : মহিলা	BSW0578740 ফটো উপলব্ধ
403 নাম : ফুলমনি ওৰাং স্বামীৰ নাম: হৰেন ওৰাং ঘৰ নং : ৭৩ বয়স : 45 লিঙ্গ : মহিলা	BSW2837152 ফটো উপলব্ধ	404 নাম : চিলিয়া কুজুৰ স্বামীৰ নাম: বৈনৈটিক কুজুৰ ঘৰ নং : ৭৪ বয়স : 65 লিঙ্গ : মহিলা	BSW2837174 ফটো উপলব্ধ	405 নাম : অনীতা কুজুৰ স্বামীৰ নাম: এলিভিচ কেৰকেট্টা ঘৰ নং : ৭৪ বয়স : 43 লিঙ্গ : মহিলা	BSW0434324 ফটো উপলব্ধ
406 নাম : এলভিচ কেৰকেট্টা পিতাৰ নাম: পাওলুচ কেৰকেট্টা ঘৰ নং : ৭৪ বয়স : 37 লিঙ্গ : পুৰুষ	BSW0434373 ফটো উপলব্ধ	407 নাম : মাংগ্ৰা কৰ্মকাৰ পিতাৰ নাম: দচা কৰ্মকাৰ ঘৰ নং : ৭৫ বয়স : 60 লিঙ্গ : পুৰুষ	BSW2837196 ফটো উপলব্ধ	408 নাম : মৰিয়ম কৰ্মকাৰ স্বামীৰ নাম: মাংৰা কৰ্মকাৰ ঘৰ নং : ৭৫ বয়স : 55 লিঙ্গ : মহিলা	BSW2837209 ফটো উপলব্ধ
409 নাম : চাৰ্কু ওৰাং পিতাৰ নাম: যুগেশ্বৰ ওৰাং ঘৰ নং : ৭৬ বয়স : 74 লিঙ্গ : পুৰুষ	BSW2837210 ফটো উপলব্ধ	E 410 নাম : ৰবি ওৰাং পিতাৰ নাম: যুগেশ্বৰ ওৰাং ঘৰ নং : ৭৬ বয়স : 68 লিঙ্গ : পুৰুষ	BSW2837232 ফটো উপলব্ধ	411 নাম : পাৰ্বতী ওৰাং স্বামীৰ নাম: চাৰ্কু ওৰাং ঘৰ নং : ৭৬ বয়স : 67 লিঙ্গ : মহিলা	BSW2837221 ফটো উপলব্ধ
412 নাম : চুমাৰী খাখা স্বামীৰ নাম: এতবা খাখা ঘৰ নং : 76 বয়স : 63 লিঙ্গ : মহিলা	PY10131581 ফটো উপলব্ধ	E 413 নাম : মেগনাথ ওৰাং পিতাৰ নাম: যুগেশ্বৰ ওৰাং ঘৰ নং : ৭৬ বয়স : 62 লিঙ্গ : পুৰুষ	BSW2837243 ফটো উপলব্ধ	414 নাম : এতবা খাখা পিতাৰ নাম: জাউৰা খাখা ঘৰ নং : 76 বয়স : 61 লিঙ্গ : পুৰুষ	PY10131714 ফটো উপলব্ধ
415 নাম : ৰিতা ওৰাং পিতাৰ নাম: যুগেশ্বৰ ওৰাং ঘৰ নং : ৭৬ বয়স : 55 লিঙ্গ : মহিলা	BSW2837254 ফটো উপলব্ধ	416 নাম : মঞ্জু ওৰাং স্বামীৰ নাম: মেঘনাথ ওৰাং ঘৰ নং : ৭৬ বয়স : 40 লিঙ্গ : মহিলা	BSW0150268 ফটো উপলব্ধ	417 নাম : সুধিৰ মণ্ডল পিতাৰ নাম: সুকনাল মণ্ডল ঘৰ নং : 76 বয়স : 40 লিঙ্গ : পুৰুষ	BSW2836035 ফটো উপলব্ধ
418 নাম : ৰাজকিৰণ ওৱংগ পিতাৰ নাম: চাৰ্কু ওৰাং ঘৰ নং : ৭৬ বয়স : 39 লিঙ্গ : পুৰুষ	BSW2837287 ফটো উপলব্ধ	419 নাম : দিপক ওৰাং পিতাৰ নাম: চাৰকু লাৱ্কা ওৰাং ঘৰ নং : ৭৬ বয়স : 38 লিঙ্গ : পুৰুষ	BSW2837276 ফটো উপলব্ধ	420 নাম : গীতা ওৰাং স্বামীৰ নাম: কিৰন ওৰাং ঘৰ নং : ৭৬ বয়স : 34 লিঙ্গ : মহিলা	BSW0159343 ফটো উপলব্ধ



421 নাম : মমী কুজুৰ স্বামীৰ নাম : সুনীল কুজুৰ ঘৰ নং : 76 বয়স : 31 লিঙ্গ : মহিলা	PYI0131565 ফটো উপলব্ধ	422 নাম : সুনীল কুজুৰ পিতাৰ নাম : ইমিল কুজুৰ ঘৰ নং : 76 বয়স : 28 লিঙ্গ : পুৰুষ	PYI0131573 ফটো উপলব্ধ	423 নাম : বিশাল ওৰাং পিতাৰ নাম : মেগনাথ ওৰাং ঘৰ নং : 76 বয়স : 24 লিঙ্গ : পুৰুষ	PYI0117044 ফটো উপলব্ধ
424 নাম : মংগল গৌড় পিতাৰ নাম : পানকো গৌড় ঘৰ নং : ৭৬ক বয়স : 64 লিঙ্গ : পুৰুষ	BSW1548896 ফটো উপলব্ধ	425 নাম : দুগী গৌড় স্বামীৰ নাম : মঙ্গল গৌড় ঘৰ নং : ৭৬ক বয়স : 61 লিঙ্গ : মহিলা	BSW1548909 ফটো উপলব্ধ	426 নাম : জীৱন গৌড় পিতাৰ নাম : মঙ্গল গৌড় ঘৰ নং : ৭৬ক বয়স : 37 লিঙ্গ : পুৰুষ	BSW1548921 ফটো উপলব্ধ
427 নাম : ৰিতা গৌড় পিতাৰ নাম : জীৱন গৌড় ঘৰ নং : ৭৬ক বয়স : 34 লিঙ্গ : মহিলা	BSW1548885 ফটো উপলব্ধ	428 নাম : ভৈৰৱ গৌড় পিতাৰ নাম : মংগল গৌড় ঘৰ নং : ৭৬ক বয়স : 34 লিঙ্গ : পুৰুষ	BSW1548910 ফটো উপলব্ধ	429 নাম : বিশনাথ ওৰাং পিতাৰ নাম : জাগদেউ ওৰাং ঘৰ নং : ৭৭ বয়স : 65 লিঙ্গ : পুৰুষ	BSW2837298 ফটো উপলব্ধ
E 430 নাম : ছানিয়াৰ টপ্পো স্বামীৰ নাম : বিশনাথ ওৰাং ঘৰ নং : ৭৭ বয়স : 60 লিঙ্গ : মহিলা	BSW2837301 ফটো উপলব্ধ	431 নাম : আৰতি চবৰ স্বামীৰ নাম : দিপক চবৰ ঘৰ নং : ৭৭ বয়স : 41 লিঙ্গ : মহিলা	BSW2837312 ফটো উপলব্ধ	E 432 নাম : চানি মুণ্ডা স্বামীৰ নাম : লক্ষন মুণ্ডা ঘৰ নং : ৭৮ বয়স : 85 লিঙ্গ : মহিলা	BSW2837334 ফটো উপলব্ধ
E 433 নাম : চাউ মুণ্ডা পিতাৰ নাম : লক্ষন মুণ্ডা ঘৰ নং : ৭৮ বয়স : 52 লিঙ্গ : পুৰুষ	BSW2837345 ফটো উপলব্ধ	E 434 নাম : অৰ্জুন মুন্ডা পিতাৰ নাম : বিৰটা মুন্ডা ঘৰ নং : ৭৮ বয়স : 50 লিঙ্গ : পুৰুষ	BSW2837367 ফটো উপলব্ধ	435 নাম : চেনামনি মুণ্ডা স্বামীৰ নাম : বিৰটা মুণ্ডা ঘৰ নং : ৭৮ বয়স : 45 লিঙ্গ : মহিলা	BSW2837356 ফটো উপলব্ধ
436 নাম : ৰাতিয়া মুণ্ডা পিতাৰ নাম : অৰ্জুন মুণ্ডা ঘৰ নং : 78 বয়স : 21 লিঙ্গ : পুৰুষ	PYI0066720 ফটো উপলব্ধ	437 নাম : চিৰিল মুণ্ডা পিতাৰ নাম : লক্ষন মুণ্ডা ঘৰ নং : ৭৯ বয়স : 65 লিঙ্গ : পুৰুষ	BSW2837389 ফটো উপলব্ধ	438 নাম : বিনচাৰি মুণ্ডা স্বামীৰ নাম : চিৰিল মুণ্ডা ঘৰ নং : ৭৯ বয়স : 60 লিঙ্গ : মহিলা	BSW2837390 ফটো উপলব্ধ
439 নাম : লচমন মুণ্ডা পিতাৰ নাম : চিৰিল মুণ্ডা ঘৰ নং : ৭৯ বয়স : 42 লিঙ্গ : পুৰুষ	BSW2837403 ফটো উপলব্ধ	440 নাম : মাৰিয়াম মুণ্ডা স্বামীৰ নাম : লচমন মুণ্ডা ঘৰ নং : ৭৯ বয়স : 34 লিঙ্গ : মহিলা	BSW0294116 ফটো উপলব্ধ	441 নাম : মধমালা মণ্ডল স্বামীৰ নাম : সুধীৰ মণ্ডল ঘৰ নং : 79 বয়স : 32 লিঙ্গ : মহিলা	BSW2845730 ফটো উপলব্ধ
442 নাম : জহন মুন্ডা পিতাৰ নাম : চিৰিল মুন্ডা ঘৰ নং : ৭৯ বয়স : 31 লিঙ্গ : পুৰুষ	BSW0163121 ফটো উপলব্ধ	443 নাম : বাসন্তী মুণ্ডা স্বামীৰ নাম : ৰাতিয়া মুণ্ডা ঘৰ নং : ৭৯ বয়স : 31 লিঙ্গ : মহিলা	BSW0581363 ফটো উপলব্ধ	444 নাম : বিৰেন মুন্ডা পিতাৰ নাম : বৃধু মুণ্ডা ঘৰ নং : ৮০ বয়স : 36 লিঙ্গ : পুৰুষ	BSW1549106 ফটো উপলব্ধ
E 445 নাম : চনিয়া মুণ্ডা স্বামীৰ নাম : বিৰেন মুণ্ডা ঘৰ নং : ৮০ বয়স : 34 লিঙ্গ : মহিলা	BSW1549093 ফটো উপলব্ধ	446 নাম : সুক্ৰা মুন্ডা পিতাৰ নাম : বৃধু মুণ্ডা ঘৰ নং : ৮০ বয়স : 32 লিঙ্গ : পুৰুষ	BSW1549082 ফটো উপলব্ধ	E 447 নাম : চুকুৰমনি চবৰ স্বামীৰ নাম : চুকু চবৰ ঘৰ নং : ৮২ বয়স : 66 লিঙ্গ : মহিলা	BSW2837469 ফটো উপলব্ধ
448 নাম : দীপক চবৰ পিতাৰ নাম : চুকু চবৰ ঘৰ নং : ৮২ বয়স : 45 লিঙ্গ : পুৰুষ	BSW2837470 ফটো উপলব্ধ	449 নাম : দীপেন চবৰ পিতাৰ নাম : চুকু চবৰ ঘৰ নং : ৮২ বয়স : 42 লিঙ্গ : পুৰুষ	BSW2837481 ফটো উপলব্ধ	450 নাম : সন্ধ্যা চবৰ স্বামীৰ নাম : দীপেন চবৰ ঘৰ নং : ৮২ বয়স : 29 লিঙ্গ : মহিলা	BSW0517847 ফটো উপলব্ধ



E 451 নাম : আগষ্টিনা টপ্পো স্বামীৰ নাম : বৰ্জনিউচ টপ্পো ঘৰ নং : ৮৩ বয়স : ৭২ লিঙ্গ : মহিলা	BSW2837505 ফটো উপলব্ধ	E 452 নাম : কেৰচিয়াচ টপ্পো পিতাৰ নাম : বৰ্জনিউচ টপ্পো ঘৰ নং : ৮৩ বয়স : 50 লিঙ্গ : মহিলা	BSW2837516 ফটো উপলব্ধ	453 নাম : পূপা টপ্পো পিতাৰ নাম : বৰ্জনিউচ টপ্পো ঘৰ নং : ৮৩ বয়স : 45 লিঙ্গ : মহিলা	BSW2837527 ফটো উপলব্ধ
454 নাম : চেইতি ওৰাং পিতাৰ নাম : ৰাত্না ওৰাং ঘৰ নং : ৮৪ বয়স : 60 লিঙ্গ : মহিলা	BSW2837549 ফটো উপলব্ধ	E 455 নাম : টিংকু ওৰাং পিতাৰ নাম : বেনু ওৰাং ঘৰ নং : ৮৪ বয়স : 33 লিঙ্গ : পুৰুষ	BSW0158923 ফটো উপলব্ধ	456 নাম : মইনা ওৰাং পিতাৰ নাম : ভানু ওৰাং ঘৰ নং : ৮৪ বয়স : 28 লিঙ্গ : মহিলা	BSW0162313 ফটো উপলব্ধ
E 457 নাম : মাৰ্টিন কেৰকেটা পিতাৰ নাম : লুকাশ কেৰকেটা ঘৰ নং : ৮৫ বয়স : 55 লিঙ্গ : পুৰুষ	BSW0159491 ফটো উপলব্ধ	458 নাম : সঞ্জু কেৰকেটা পিতাৰ নাম : মাৰ্টিন কেৰকেটা ঘৰ নং : ৮৫ বয়স : 31 লিঙ্গ : পুৰুষ	BSW0147264 ফটো উপলব্ধ	459 নাম : ববিতা কেৰকেটা স্বামীৰ নাম : সঞ্জু কেৰকেটা ঘৰ নং : ৮৫ বয়স : 27 লিঙ্গ : মহিলা	BSW0504027 ফটো উপলব্ধ
460 নাম : ইউহান্না চনা পিতাৰ নাম : চাগৰ চোনা ঘৰ নং : 85 বয়স : 23 লিঙ্গ : পুৰুষ	PYI0090035 ফটো উপলব্ধ	461 নাম : অংথোমীতা তাঁতী পিতাৰ নাম : অমিত তাঁতী ঘৰ নং : 86 বয়স : 23 লিঙ্গ : মহিলা	BSW3891280 ফটো উপলব্ধ	462 নাম : সঞ্জীৱ দত্ত পিতাৰ নাম : প্ৰবীৰ দত্ত ঘৰ নং : ৮৭ বয়স : 26 লিঙ্গ : পুৰুষ	BSW0474726 ফটো উপলব্ধ
463 নাম : নীতিক হেমবৰম পিতাৰ নাম : যোচেফ হেমবৰম ঘৰ নং : 88 বয়স : 19 লিঙ্গ : পুৰুষ	PYI0121491 ফটো উপলব্ধ	464 নাম : ৰাত ওৰাং পিতাৰ নাম : ধুনাই ওৰাং ঘৰ নং : ৮৯ বয়স : 45 লিঙ্গ : পুৰুষ	BSW2837607 ফটো উপলব্ধ	E 465 নাম : কীমতী ওৰাং পিতাৰ নাম : ধুনাই ওৰাং ঘৰ নং : ৮৯ বয়স : 27 লিঙ্গ : মহিলা	BSW0302778 ফটো উপলব্ধ
466 নাম : সংগীতা মাৰ্ভি স্বামীৰ নাম : ৰমেশ লাক্ৰা ঘৰ নং : 89 বয়স : 22 লিঙ্গ : মহিলা	PYI0066704 ফটো উপলব্ধ	467 নাম : ভুখল কৰ্মকাৰ পিতাৰ নাম : কুৰুবা কৰ্মকাৰ ঘৰ নং : ৯০ বয়স : 65 লিঙ্গ : পুৰুষ	BSW2837618 ফটো উপলব্ধ	468 নাম : পিলিচিটা কৰ্মকাৰ স্বামীৰ নাম : ভুখল কৰ্মকাৰ ঘৰ নং : ৯০ বয়স : 55 লিঙ্গ : মহিলা	BSW2837629 ফটো উপলব্ধ
E 469 নাম : দুখ কৰ্মকাৰ পিতাৰ নাম : কুৰুবা কৰ্মকাৰ ঘৰ নং : ৯১ বয়স : 67 লিঙ্গ : পুৰুষ	BSW2837630 ফটো উপলব্ধ	470 নাম : মহেশ্বৰী কৰ্মকাৰ স্বামীৰ নাম : দুখ কৰ্মকাৰ ঘৰ নং : ৯১ বয়স : 60 লিঙ্গ : মহিলা	BSW2837641 ফটো উপলব্ধ	471 নাম : সঞ্জীৱ সাহ পিতাৰ নাম : শিৱ সাহ ঘৰ নং : ৯২ বয়স : 34 লিঙ্গ : পুৰুষ	BSW0162081 ফটো উপলব্ধ
472 নাম : প্ৰতিমা সাহ স্বামীৰ নাম : সঞ্জীৱ সাহ ঘৰ নং : ৯২ বয়স : 30 লিঙ্গ : মহিলা	BSW0158600 ফটো উপলব্ধ	S 473 নাম : পুতলি সাহ পিতাৰ নাম : শিৱ সাহ ঘৰ নং : ৯২ বয়স : 28 লিঙ্গ : মহিলা	BSW0148510 ফটো উপলব্ধ	474 নাম : ৰাজু চাহ পিতাৰ নাম : চিৰু চাহ ঘৰ নং : ৯২ বয়স : 27 লিঙ্গ : পুৰুষ	BSW0250522 ফটো উপলব্ধ
475 নাম : ৰানী চাহ স্বামীৰ নাম : ৰাজু চাহ ঘৰ নং : 92 বয়স : 24 লিঙ্গ : মহিলা	PYI0114025 ফটো উপলব্ধ	476 নাম : ৰামু ওৰাং পিতাৰ নাম : চাৰোৱাল ওৰাং ঘৰ নং : ৯৩ বয়স : 34 লিঙ্গ : পুৰুষ	BSW2837674 ফটো উপলব্ধ	E 477 নাম : জেউতি ওৰাং পিতাৰ নাম : মংৰু ওৰাং ঘৰ নং : ৯৩ বয়স : 32 লিঙ্গ : মহিলা	BSW2837685 ফটো উপলব্ধ
478 নাম : অপ্ৰেম টপ্পা মাতৃৰ নাম : পূপা টপ্পো ঘৰ নং : 93 বয়স : 19 লিঙ্গ : পুৰুষ	PYI0133942 ফটো উপলব্ধ	479 নাম : আমতি বিশ্বাস স্বামীৰ নাম : সুভাষ বিশ্বাস ঘৰ নং : ৯৪ বয়স : 63 লিঙ্গ : মহিলা	BSW2837696 ফটো উপলব্ধ	480 নাম : প্ৰতিমা ভৌমিক স্বামীৰ নাম : অমল ভৌমিক ঘৰ নং : ৯৪ বয়স : 54 লিঙ্গ : মহিলা	BSW0165787 ফটো উপলব্ধ



481 নাম : হেমন্ত ভৌমিক পিতাৰ নাম: অমল ভৌমিক ঘৰ নং : ৯৪ বয়স : 42 লিঙ্গ : পুৰুষ	BSW0165845 ফটো উপলব্ধ	482 নাম : মামণি ভৌমিক পিতাৰ নাম: সুভাষ বিশ্বাস ঘৰ নং : ৯৪ বয়স : 37 লিঙ্গ : মহিলা	BSW2837709 ফটো উপলব্ধ	S 483 নাম : বুমা বিশ্বাস পিতাৰ নাম: সুভাষ বিশ্বাস ঘৰ নং : ৯৪ বয়স : 32 লিঙ্গ : মহিলা	BSW0166116 ফটো উপলব্ধ
484 নাম : গজেন দাস পিতাৰ নাম: দেবেন দাস ঘৰ নং : ৯৫ বয়স : 50 লিঙ্গ : পুৰুষ	BSW2837710 ফটো উপলব্ধ	485 নাম : পুতুলি দাস স্বামীৰ নাম: গজেন দাস ঘৰ নং : ৯৫ বয়স : 40 লিঙ্গ : মহিলা	BSW2837721 ফটো উপলব্ধ	486 নাম : গুঞ্জন দাস পিতাৰ নাম: গজেন দাস ঘৰ নং : 95 বয়স : 21 লিঙ্গ : পুৰুষ	PYI0131201 ফটো উপলব্ধ
487 নাম : সুপ্ৰেম ওৰাং পিতাৰ নাম: লক্ষণ ওৰাং ঘৰ নং : ৯৬ বয়স : 47 লিঙ্গ : পুৰুষ	BSW2837754 ফটো উপলব্ধ	488 নাম : বিক্রম ওৰাং পিতাৰ নাম: লক্ষণ ওৰাং ঘৰ নং : ৯৬ বয়স : 42 লিঙ্গ : পুৰুষ	BSW2837765 ফটো উপলব্ধ	489 নাম : অঞ্জু ওৰাং স্বামীৰ নাম: বিক্রম ওৰাং ঘৰ নং : ৯৬ বয়স : 40 লিঙ্গ : মহিলা	BSW2837776 ফটো উপলব্ধ
S 490 নাম : মানিকতা ওৰাং পিতাৰ নাম: লক্ষণ ওৰাং ঘৰ নং : ৯৬ বয়স : 37 লিঙ্গ : মহিলা	BSW2837787 ফটো উপলব্ধ	491 নাম : চম্পা ওৰাং পিতাৰ নাম: লক্ষণ ওৰাং ঘৰ নং : ৯৬ বয়স : 34 লিঙ্গ : মহিলা	BSW1601305 ফটো উপলব্ধ	492 নাম : চামেশ ওৰাং পিতাৰ নাম: লছমন ওৰাং ঘৰ নং : ৯৬ বয়স : 33 লিঙ্গ : পুৰুষ	BSW0414060 ফটো উপলব্ধ
493 নাম : পুষ্পা ওৰাং স্বামীৰ নাম: সুপ্ৰেম ওৰাং ঘৰ নং : ৯৬ বয়স : 31 লিঙ্গ : মহিলা	BSW1601292 ফটো উপলব্ধ	494 নাম : জয়মালা ওৰাং স্বামীৰ নাম: চামেশ ওৰাং ঘৰ নং : ৯৬ বয়স : 27 লিঙ্গ : মহিলা	BSW0414078 ফটো উপলব্ধ	495 নাম : ফ্ৰান্সিস মাৰ্ভি পিতাৰ নাম: আলমা মাৰ্ভি ঘৰ নং : ৯৮ বয়স : 42 লিঙ্গ : পুৰুষ	BSW2837812 ফটো উপলব্ধ
S 496 নাম : আশা মাৰ্ভি পিতাৰ নাম: আলিমা মাৰ্ভি ঘৰ নং : ৯৮ বয়স : 39 লিঙ্গ : মহিলা	BSW2837845 ফটো উপলব্ধ	497 নাম : মাৰিয়াম মাৰ্ভি পিতাৰ নাম: আলিমা মাৰ্ভি ঘৰ নং : ৯৮ বয়স : 36 লিঙ্গ : মহিলা	BSW2837834 ফটো উপলব্ধ	498 নাম : মাগডালি মাৰ্ভি পিতাৰ নাম: আলমা মাৰ্ভি ঘৰ নং : ৯৮ বয়স : 33 লিঙ্গ : মহিলা	BSW2837823 ফটো উপলব্ধ
#2 499 নাম : আফলিনা মাৰ্ভি পিতাৰ নাম: আলমা মাৰ্ভি ঘৰ নং : ৯৮ বয়স : 29 লিঙ্গ : মহিলা	BSW0309187 ফটো উপলব্ধ	500 নাম : ফিলিপ মাৰ্ভি পিতাৰ নাম: আলমা মাৰ্ভি ঘৰ নং : ৯৮ বয়স : 27 লিঙ্গ : পুৰুষ	BSW0512574 ফটো উপলব্ধ	501 নাম : ফ লজেন মাৰ্ভি পিতাৰ নাম: আলমা মাৰ্ভি ঘৰ নং : ৯৮ বয়স : 26 লিঙ্গ : পুৰুষ	BSW0568154 ফটো উপলব্ধ
502 নাম : লুট লোহাৰ পিতাৰ নাম: দেবাবু লোহাৰ ঘৰ নং : ৯৮ বয়স : 42 লিঙ্গ : পুৰুষ	BSW2838177 ফটো উপলব্ধ	503 নাম : তুলসী কৰ্মকাৰ স্বামীৰ নাম: লিটু কৰ্মকাৰ ঘৰ নং : ৯৮ বয়স : 33 লিঙ্গ : মহিলা	BSW0146621 ফটো উপলব্ধ	504 নাম : যোছেফ হেমৰম অন্যান্য: সাস্নাতা হেমৰম ঘৰ নং : 99 বয়স : 62 লিঙ্গ : পুৰুষ	PYI0132670 ফটো উপলব্ধ
505 নাম : লব ৰাজবংশী পিতাৰ নাম: বলেন ৰনবংশী ঘৰ নং : 99 বয়স : 28 লিঙ্গ : পুৰুষ	PYI0122218 ফটো উপলব্ধ	506 নাম : সুস্মীতা হেমৰম পিতাৰ নাম: জোসেফ হেমৰম ঘৰ নং : ৯৯ বয়স : 26 লিঙ্গ : মহিলা	BSW0462713 ফটো উপলব্ধ	E 507 নাম : জহন হেমৰম পিতাৰ নাম: জাদু হেমৰম ঘৰ নং : ১০০ বয়স : 67 লিঙ্গ : পুৰুষ	BSW2837878 ফটো উপলব্ধ
508 নাম : আলবিনা হেমৰম স্বামীৰ নাম: জহন হেমৰম ঘৰ নং : ১০০ বয়স : 62 লিঙ্গ : মহিলা	BSW2837889 ফটো উপলব্ধ	509 নাম : বিশ্বাসী ওৰাং স্বামীৰ নাম: মনি ৰাম ওৰাং ঘৰ নং : 100 বয়স : 42 লিঙ্গ : মহিলা	PYI0068353 ফটো উপলব্ধ	510 নাম : এলিজাবেথ হেমৰম পিতাৰ নাম: জহান হেমৰম ঘৰ নং : ১০০ বয়স : 26 লিঙ্গ : মহিলা	BSW0327056 ফটো উপলব্ধ



511 নাম : গাবৰিয়াল কিচকো পিতাৰ নাম: ফিলিপ কিচকো ঘৰ নং : 101 বয়স : 62 লিঙ্গ : পুৰুষ	BSW2837890 ফটো উপলব্ধ	512 নাম : মহাদেৱ চৌধুৰী পিতাৰ নাম: ফকিৰচন্দ্ৰ চৌধুৰী ঘৰ নং : 101 বয়স : 56 লিঙ্গ : পুৰুষ	BSW3885662 ফটো উপলব্ধ	513 নাম : পাউলিনা কিচকো স্বামীৰ নাম: গাব্ৰিয়াল কিচকো ঘৰ নং : 101 বয়স : 54 লিঙ্গ : মহিলা	BSW2837903 ফটো উপলব্ধ
514 নাম : মাৰ্চেল কিচকো পিতাৰ নাম: গবৰেল কিচকো ঘৰ নং : 101 বয়স : 36 লিঙ্গ : পুৰুষ	BSW2837914 ফটো উপলব্ধ	515 নাম : মানীক চৌধুৰী পিতাৰ নাম: মহাদেৱ চৌধুৰী ঘৰ নং : 101 বয়স : 28 লিঙ্গ : পুৰুষ	BSW0478768 ফটো উপলব্ধ	516 নাম : বিকি চৌধুৰী পিতাৰ নাম: মহাদেৱ চৌধুৰী ঘৰ নং : 101 বয়স : 25 লিঙ্গ : পুৰুষ	BSW0478818 ফটো উপলব্ধ
517 নাম : মানবী নায়ক পিতাৰ নাম: মিলন নায়ক ঘৰ নং : 101 বয়স : 24 লিঙ্গ : মহিলা	PYI0122101 ফটো উপলব্ধ	518 নাম : প্ৰতিমা চৌধুৰী স্বামীৰ নাম: মহাদেৱ চৌধুৰী ঘৰ নং : 101 বয়স : 48 লিঙ্গ : মহিলা	BSW0309203 ফটো উপলব্ধ	E 519 নাম : ফিলিপ কিছকো পিতাৰ নাম: মধু কিছকো ঘৰ নং : 102 বয়স : 90 লিঙ্গ : পুৰুষ	BSW2837925 ফটো উপলব্ধ
E 520 নাম : জহন কিচকো পিতাৰ নাম: ফিলিপ কিচকো ঘৰ নং : 102 বয়স : 50 লিঙ্গ : পুৰুষ	BSW2837936 ফটো উপলব্ধ	521 নাম : দানিয়েল কিচকো পিতাৰ নাম: ফিলিপ কিচকো ঘৰ নং : 102 বয়স : 47 লিঙ্গ : পুৰুষ	BSW2837947 ফটো উপলব্ধ	522 নাম : মেৰিনা কিচকো স্বামীৰ নাম: জহন কিচকো ঘৰ নং : 102 বয়স : 45 লিঙ্গ : মহিলা	BSW2837958 ফটো উপলব্ধ
523 নাম : মালতী কিচকো স্বামীৰ নাম: দানিয়েল কিচকো ঘৰ নং : 102 বয়স : 42 লিঙ্গ : মহিলা	BSW2837969 ফটো উপলব্ধ	524 নাম : জসীতা কিছক পিতাৰ নাম: ফিলিপ কিছক ঘৰ নং : 102 বয়স : 33 লিঙ্গ : মহিলা	BSW0151191 ফটো উপলব্ধ	525 নাম : তাচিয়া কিছক স্বামীৰ নাম: আগষ্ট কিছক ঘৰ নং : 103 বয়স : 60 লিঙ্গ : মহিলা	BSW2838008 ফটো উপলব্ধ
526 নাম : আগষ্ট কিছকো পিতাৰ নাম: চমৰা কিছকো ঘৰ নং : 103 বয়স : 60 লিঙ্গ : পুৰুষ	BSW2837981 ফটো উপলব্ধ	527 নাম : ছিলবিৰচ কিছকো পিতাৰ নাম: চমৰা কিছকো ঘৰ নং : 103 বয়স : 43 লিঙ্গ : পুৰুষ	BSW2837992 ফটো উপলব্ধ	528 নাম : প্ৰেমিকা কিছকো পিতাৰ নাম: চমৰা কিছকো ঘৰ নং : 103 বয়স : 42 লিঙ্গ : মহিলা	BSW2838019 ফটো উপলব্ধ
529 নাম : ববিতা কিছক স্বামীৰ নাম: চিলবিউচ কিছক ঘৰ নং : 103 বয়স : 30 লিঙ্গ : মহিলা	BSW0005066 ফটো উপলব্ধ	530 নাম : চন্দন লোহাৰ পিতাৰ নাম: চন্দ্ৰত লোহাৰ ঘৰ নং : 108 বয়স : 55 লিঙ্গ : পুৰুষ	BSW2838020 ফটো উপলব্ধ	531 নাম : কুস্মা লোহাৰ স্বামীৰ নাম: চন্দন লোহাৰ ঘৰ নং : 108 বয়স : 50 লিঙ্গ : মহিলা	BSW2838031 ফটো উপলব্ধ
532 নাম : বীনা লোহাৰ পিতাৰ নাম: চন্দন লোহাৰ ঘৰ নং : 104 বয়স : 23 লিঙ্গ : মহিলা	BSW3891561 ফটো উপলব্ধ	533 নাম : দানি লোহাৰ স্বামীৰ নাম: বন্ধন লোহাৰ ঘৰ নং : 105 বয়স : 55 লিঙ্গ : মহিলা	BSW2838053 ফটো উপলব্ধ	E 534 নাম : পাল মুণ্ডা স্বামীৰ নাম: ধৰ্ম মুণ্ডা ঘৰ নং : 109 বয়স : 90 লিঙ্গ : মহিলা	BSW2838086 ফটো উপলব্ধ
535 নাম : বিদ্যা মুৰাৰী স্বামীৰ নাম: চিকু মুৰাৰী ঘৰ নং : 109 বয়স : 56 লিঙ্গ : মহিলা	BSW0511295 ফটো উপলব্ধ	E 536 নাম : জয়পাল কেৰকটা পিতাৰ নাম: মাটন কেৰকটা ঘৰ নং : 109 বয়স : 83 লিঙ্গ : পুৰুষ	BSW0155713 ফটো উপলব্ধ	537 নাম : মেৰী মুণ্ডা পিতাৰ নাম: গজেন মুণ্ডা ঘৰ নং : 109 বয়স : 32 লিঙ্গ : মহিলা	BSW2845752 ফটো উপলব্ধ
538 নাম : কমলী প্ৰজা স্বামীৰ নাম: চাদু প্ৰজা ঘৰ নং : 108 বয়স : 68 লিঙ্গ : মহিলা	BSW2838100 ফটো উপলব্ধ	539 নাম : বিচু প্ৰজা পিতাৰ নাম: চাদু প্ৰজা ঘৰ নং : 108 বয়স : 42 লিঙ্গ : পুৰুষ	BSW2838111 ফটো উপলব্ধ	540 নাম : লক্ষীৰাম প্ৰজা পিতাৰ নাম: চাদু প্ৰজা ঘৰ নং : 108 বয়স : 40 লিঙ্গ : পুৰুষ	BSW2838122 ফটো উপলব্ধ



541 নাম : হেমো পৰ্জা স্বামীৰ নাম: বিচু প্ৰজা ঘৰ নং : 108 বয়স : 31 লিঙ্গ : মহিলা	BSW0163063 ফটো উপলব্ধ	542 নাম : পাৰ্বতী পৰ্জা স্বামীৰ নাম: লক্ষী ৰাম পৰ্জা ঘৰ নং : 108 বয়স : 24 লিঙ্গ : মহিলা	BSW0530071 ফটো উপলব্ধ	543 নাম : সীতা দেবী পিতাৰ নাম: নিকাৰ ভূজেল ঘৰ নং : 109 বয়স : 40 লিঙ্গ : পুৰুষ	PYI0117119 ফটো উপলব্ধ
544 নাম : দেবাৰু লোহাৰ পিতাৰ নাম: মতিলাল লোহাৰ ঘৰ নং : 110 বয়স : 72 লিঙ্গ : পুৰুষ	BSW2838144 ফটো উপলব্ধ	545 নাম : চুকুৰাৰ লোহাৰ স্বামীৰ নাম: দেবাৰু লোহাৰ ঘৰ নং : 110 বয়স : 65 লিঙ্গ : মহিলা	BSW2838155 ফটো উপলব্ধ	E 546 নাম : জিতু লোহাৰ পিতাৰ নাম: দেবাৰু লোহাৰ ঘৰ নং : 110 বয়স : 47 লিঙ্গ : পুৰুষ	BSW2838166 ফটো উপলব্ধ
547 নাম : সুৰজ কৰ্মকাৰ পিতাৰ নাম: জিতু কৰ্মকাৰ ঘৰ নং : 27 বয়স : 27 লিঙ্গ : পুৰুষ	BSW0155481 ফটো উপলব্ধ	548 নাম : ৰবি লোহাৰ পিতাৰ নাম: দুৰ্গা লোহাৰ ঘৰ নং : 42 বয়স : 42 লিঙ্গ : পুৰুষ	BSW1548794 ফটো উপলব্ধ	549 নাম : পিপি লোহাৰ পিতাৰ নাম: দুৰ্বৰাজ লোহাৰ ঘৰ নং : 40 বয়স : 40 লিঙ্গ : মহিলা	BSW2838202 ফটো উপলব্ধ
E 550 নাম : বিমল্য নাথ স্বামীৰ নাম: জনাৰাম নাথ ঘৰ নং : 62 বয়স : 62 লিঙ্গ : মহিলা	BSW2838213 ফটো উপলব্ধ	S 551 নাম : সোনা ৰাম ভাতি পিতাৰ নাম: বাৰেন ভাতি ঘৰ নং : 60 বয়স : 60 লিঙ্গ : পুৰুষ	BSW0012005 ফটো উপলব্ধ	552 নাম : চন্দ্ৰ নাথ মাতৃৰ নাম: বিমলা নাথ ঘৰ নং : 41 বয়স : 41 লিঙ্গ : পুৰুষ	BSW2838235 ফটো উপলব্ধ
553 নাম : শকুন্তলা তাতী স্বামীৰ নাম: ভানু তাতী ঘৰ নং : 112 বয়স : 41 লিঙ্গ : মহিলা	BSW0012179 ফটো উপলব্ধ	554 নাম : ধীৰেশ্বৰ নাথ পিতাৰ নাম: জনাৰাম নাথ ঘৰ নং : 112 বয়স : 40 লিঙ্গ : পুৰুষ	BSW2838224 ফটো উপলব্ধ	555 নাম : গীতা নাথ স্বামীৰ নাম: চন্দ্ৰ নাথ ঘৰ নং : 112 বয়স : 36 লিঙ্গ : মহিলা	BSW2838246 ফটো উপলব্ধ
556 নাম : মৰমী নাথ পিতাৰ নাম: চন্দ্ৰ নাথ ঘৰ নং : 112 বয়স : 25 লিঙ্গ : পুৰুষ	BSW0481036 ফটো উপলব্ধ	557 নাম : পদোশ্বৰ নাথ পিতাৰ নাম: জোনাৰাম নাথ ঘৰ নং : 113 বয়স : 62 লিঙ্গ : পুৰুষ	BSW2838257 ফটো উপলব্ধ	558 নাম : শ্ৰেণী নাথ স্বামীৰ নাম: পদুম নাথ ঘৰ নং : 113 বয়স : 55 লিঙ্গ : মহিলা	BSW2838268 ফটো উপলব্ধ
559 নাম : ফুলমণি নাথ স্বামীৰ নাম: পদোশ্বৰ নাথ ঘৰ নং : 113 বয়স : 53 লিঙ্গ : মহিলা	BSW2838279 ফটো উপলব্ধ	560 নাম : মৃদল নাথ পিতাৰ নাম: পদুম নাথ ঘৰ নং : 113 বয়স : 38 লিঙ্গ : পুৰুষ	BSW2838280 ফটো উপলব্ধ	561 নাম : ভাস্কৰজ্যোতি নাথ পিতাৰ নাম: পদোশ্বৰ নাথ ঘৰ নং : 113 বয়স : 35 লিঙ্গ : পুৰুষ	PYI0138172 ফটো উপলব্ধ
562 নাম : ভানু নাথ পিতাৰ নাম: পদুম নাথ ঘৰ নং : 113 বয়স : 30 লিঙ্গ : মহিলা	BSW1548692 ফটো উপলব্ধ	563 নাম : মধুসূতা নাথ পিতাৰ নাম: পদুম নাথ ঘৰ নং : 113 বয়স : 27 লিঙ্গ : মহিলা	BSW0416529 ফটো উপলব্ধ	E 564 নাম : পিচাৰু লোহাৰ পিতাৰ নাম: মতিলাল লোহাৰ ঘৰ নং : 118 বয়স : 60 লিঙ্গ : পুৰুষ	BSW2838291 ফটো উপলব্ধ
E 565 নাম : বেবাৰু লোহাৰ পিতাৰ নাম: মতিলাল লোহাৰ ঘৰ নং : 118 বয়স : 62 লিঙ্গ : পুৰুষ	BSW2838315 ফটো উপলব্ধ	E 566 নাম : দেবাৰী লোহাৰ পিতাৰ নাম: মন্নি লোহাৰ ঘৰ নং : 118 বয়স : 48 লিঙ্গ : মহিলা	BSW2838337 ফটো উপলব্ধ	567 নাম : লক্ষ্মী লোহাৰ স্বামীৰ নাম: বেবাৰু লোহাৰ ঘৰ নং : 118 বয়স : 40 লিঙ্গ : মহিলা	BSW0496984 ফটো উপলব্ধ
568 নাম : সনিয়া সাওৰ স্বামীৰ নাম: সনীল সাওৰ ঘৰ নং : 115 বয়স : 24 লিঙ্গ : মহিলা	PYI0062943 ফটো উপলব্ধ	569 নাম : চাবিন্যু চৰৰ পিতাৰ নাম: কাৰ্তিক চৰৰ ঘৰ নং : 115 বয়স : 30 লিঙ্গ : মহিলা	BSW0161463 ফটো উপলব্ধ	570 নাম : অঞ্জু চৰৰ পিতাৰ নাম: কাৰ্তিক চৰৰ ঘৰ নং : 115 বয়স : 29 লিঙ্গ : মহিলা	BSW0161190 ফটো উপলব্ধ



571 নাম : সুনিল তবৰ পিতাৰ নাম: কাৰ্তিক চৰব ঘৰ নং : ১১৫ক বয়স : 29 লিঙ্গ : পুৰুষ	BSW0156265 ফটো উপলব্ধ	572 নাম : ভানমতি চৰব স্বামীৰ নাম: কাৰ্তিক চৰব ঘৰ নং : ১১৫ক বয়স : 45 লিঙ্গ : মহিলা	BSW2838359 ফটো উপলব্ধ	E 573 নাম : মহেন্দ্ৰ কৰ্মকাৰ পিতাৰ নাম: সোণা কৰ্মকাৰ ঘৰ নং : ১১৬ বয়স : 68 লিঙ্গ : পুৰুষ	BSW2838360 ফটো উপলব্ধ
574 নাম : লক্ষী কৰ্মকাৰ স্বামীৰ নাম: মহেন্দ্ৰ কৰ্মকাৰ ঘৰ নং : ১১৬ বয়স : 63 লিঙ্গ : মহিলা	BSW2838371 ফটো উপলব্ধ	575 নাম : পুলিকাৰ কৰ্মকাৰ পিতাৰ নাম: মহেন্দ্ৰ কৰ্মকাৰ ঘৰ নং : ১১৬ বয়স : 50 লিঙ্গ : পুৰুষ	BSW2838382 ফটো উপলব্ধ	576 নাম : বৃন্দিনী কৰ্মকাৰ স্বামীৰ নাম: পুলিকাৰ কৰ্মকাৰ ঘৰ নং : ১১৬ বয়স : 45 লিঙ্গ : মহিলা	BSW2838393 ফটো উপলব্ধ
577 নাম : বিশাল কুজুৰ পিতাৰ নাম: বতন কুজুৰ ঘৰ নং : 116 বয়স : 22 লিঙ্গ : পুৰুষ	PYI0072868 ফটো উপলব্ধ	578 নাম : বতন কুজুৰ পিতাৰ নাম: ফৌদৰ কুজুৰ ঘৰ নং : ১১৬ক বয়স : 42 লিঙ্গ : পুৰুষ	BSW2838406 ফটো উপলব্ধ	579 নাম : টুনটুনী কুজুৰ স্বামীৰ নাম: বতন কুজুৰ ঘৰ নং : ১১৬ক বয়স : 40 লিঙ্গ : মহিলা	BSW2838417 ফটো উপলব্ধ
E 580 নাম : শঙ্কৰ লোহাৰ পিতাৰ নাম: বঙ্গেন লোহাৰ ঘৰ নং : ১১৯ বয়স : 55 লিঙ্গ : পুৰুষ	BSW2838439 ফটো উপলব্ধ	581 নাম : ভাৰতী লোহাৰ স্বামীৰ নাম: শঙ্কৰ লোহাৰ ঘৰ নং : ১১৯ বয়স : 50 লিঙ্গ : মহিলা	BSW2838440 ফটো উপলব্ধ	582 নাম : জোনালী কৰ্মকাৰ পিতাৰ নাম: শংকৰ কৰ্মকাৰ ঘৰ নং : ১১৯ বয়স : 27 লিঙ্গ : মহিলা	BSW0162370 ফটো উপলব্ধ
583 নাম : চিমা নায়ক মাতৃৰ নাম: সীমা নৈটক ঘৰ নং : 119 বয়স : 24 লিঙ্গ : মহিলা	BSW3866332 ফটো উপলব্ধ	584 নাম : চিমা প্রজা পিতাৰ নাম: বাজেছ প্রজা ঘৰ নং : 119 ক বয়স : 24 লিঙ্গ : মহিলা	PYI0117234 ফটো উপলব্ধ	585 নাম : জেম একা পিতাৰ নাম: য়োচেফ একা ঘৰ নং : ১১৯খ বয়স : 49 লিঙ্গ : পুৰুষ	BSW0183939 ফটো উপলব্ধ
E 586 নাম : মংটু প্রজা পিতাৰ নাম: দুৰু প্রজা ঘৰ নং : ১১৯ক বয়স : 75 লিঙ্গ : পুৰুষ	BSW2838451 ফটো উপলব্ধ	587 নাম : পৰ্ব পৰ্জা পিতাৰ নাম: মংটু প্রজা ঘৰ নং : ১১৯ক বয়স : 42 লিঙ্গ : পুৰুষ	BSW2838462 ফটো উপলব্ধ	588 নাম : বাজেছ প্রজা পিতাৰ নাম: মংটু প্রজা ঘৰ নং : ১১৯ক বয়স : 40 লিঙ্গ : পুৰুষ	BSW2838473 ফটো উপলব্ধ
589 নাম : কনচুলা প্রজা পিতাৰ নাম: মংটু প্রজা ঘৰ নং : ১১৯ক বয়স : 38 লিঙ্গ : মহিলা	BSW2838484 ফটো উপলব্ধ	590 নাম : নহন তাঁতি পিতাৰ নাম: দয়াশীল তাঁতি ঘৰ নং : ১২০ বয়স : 22 লিঙ্গ : পুৰুষ	BSW0545525 ফটো উপলব্ধ	E 591 নাম : বামেশ্বৰ শইকীয়া পিতাৰ নাম: ভেদা শইকীয়া ঘৰ নং : ১২১ বয়স : 82 লিঙ্গ : পুৰুষ	BSW2838495 ফটো উপলব্ধ
592 নাম : সৰনালাতা শইকীয়া স্বামীৰ নাম: বামেশ্বৰ শইকীয়া ঘৰ নং : ১২১ বয়স : 75 লিঙ্গ : মহিলা	BSW2838508 ফটো উপলব্ধ	593 নাম : জিতেন শইকীয়া পিতাৰ নাম: বামেশ্বৰ শইকীয়া ঘৰ নং : ১২১ বয়স : 53 লিঙ্গ : পুৰুষ	BSW2838519 ফটো উপলব্ধ	594 নাম : দীপু শইকীয়া পিতাৰ নাম: বামেশ্বৰ শইকীয়া ঘৰ নং : ১২১ বয়স : 50 লিঙ্গ : পুৰুষ	BSW2838520 ফটো উপলব্ধ
# 595 নাম : অলকা পাটৱাৰী শইকীয়া স্বামীৰ নাম: জিতেন শইকীয়া ঘৰ নং : ১২১ বয়স : 42 লিঙ্গ : মহিলা	BSW2838542 ফটো উপলব্ধ	596 নাম : পদ্মা মূয়া শইকীয়া স্বামীৰ নাম: দীপু শইকীয়া ঘৰ নং : ১২১ বয়স : 45 লিঙ্গ : মহিলা	BSW2838531 ফটো উপলব্ধ	597 নাম : হিমালী শইকীয়া পিতাৰ নাম: জিতেন শইকীয়া ঘৰ নং : ১২১ বয়স : 25 লিঙ্গ : মহিলা	BSW0437483 ফটো উপলব্ধ
E 598 নাম : লখিৰাম খাৰঙয়াৰ পিতাৰ নাম: মঙ্গুৰ খাৰঙয়াৰ ঘৰ নং : ১২২ বয়স : 70 লিঙ্গ : পুৰুষ	BSW2838553 ফটো উপলব্ধ	599 নাম : বেবতী ওৰাং স্বামীৰ নাম: লক্ষীৰাম ওৰাং ঘৰ নং : ১২২ বয়স : 65 লিঙ্গ : মহিলা	BSW2838564 ফটো উপলব্ধ	600 নাম : মনিৰাম ওৰাং পিতাৰ নাম: লক্ষীৰাম ওৰাং ঘৰ নং : ১২২ বয়স : 48 লিঙ্গ : পুৰুষ	BSW2838575 ফটো উপলব্ধ



601 নাম : কিশোৰ ওৰাং পিতাৰ নাম: লক্ষ্মীৰাম ওৰাং ঘৰ নং : 122 বয়স : 38 লিঙ্গ : পুৰুষ	BSW2838611 ফটো উপলব্ধ	602 নাম : সঞ্জিতা খালখো পিতাৰ নাম: ৰবিন খালখো ঘৰ নং : 122 বয়স : 30 লিঙ্গ : মহিলা	BSW0309153 ফটো উপলব্ধ	603 নাম : মহিন্দ সোহাই পিতাৰ নাম: বুড়ী সোহাই ঘৰ নং : 123 বয়স : 75 লিঙ্গ : পুৰুষ	PYI0055285 ফটো উপলব্ধ
604 নাম : মিলন চাও স্বামীৰ নাম: মাহেন্দ্ৰ চাও ঘৰ নং : 123 বয়স : 70 লিঙ্গ : মহিলা	BSW2838633 ফটো উপলব্ধ	605 নাম : দিলীপ চাও পিতাৰ নাম: মাহেন্দ্ৰ চাও ঘৰ নং : 123 বয়স : 45 লিঙ্গ : পুৰুষ	BSW2838644 ফটো উপলব্ধ	606 নাম : দীপক তিমচিনা পিতাৰ নাম: দাভি প্ৰসাদ তিমচিনা ঘৰ নং : 123 বয়স : 40 লিঙ্গ : পুৰুষ	PYI0119776 ফটো উপলব্ধ
607 নাম : মিনা চাও স্বামীৰ নাম: দিলীপ চাও ঘৰ নং : 123 বয়স : 39 লিঙ্গ : মহিলা	BSW2838666 ফটো উপলব্ধ	608 নাম : তপন চ পিতাৰ নাম: দিলীপ চ ঘৰ নং : 123 বয়স : 19 লিঙ্গ : পুৰুষ	PYI0130674 ফটো উপলব্ধ	609 নাম : জোনালী কুজুৰ পিতাৰ নাম: ৰিদলী কুজুৰ ঘৰ নং : 123 বয়স : 29 লিঙ্গ : মহিলা	BSW0186817 ফটো উপলব্ধ
E 610 নাম : শান্তি কুজুৰ স্বামীৰ নাম: ৰিডলী কুজুৰ ঘৰ নং : 123 বয়স : 59 লিঙ্গ : মহিলা	BSW2838677 ফটো উপলব্ধ	611 নাম : মিল কুজুৰ পিতাৰ নাম: ৰিডলী কুজুৰ ঘৰ নং : 123 বয়স : 39 লিঙ্গ : মহিলা	BSW2838702 ফটো উপলব্ধ	E 612 নাম : চুচি কুজুৰ স্বামীৰ নাম: মিল কুজুৰ ঘৰ নং : 123 বয়স : 36 লিঙ্গ : মহিলা	BSW2838699 ফটো উপলব্ধ
613 নাম : লিলিমা কুজুৰ পিতাৰ নাম: ৰিডলী কুজুৰ ঘৰ নং : 123 বয়স : 35 লিঙ্গ : মহিলা	BSW2838713 ফটো উপলব্ধ	614 নাম : মায়ী দেবনাথ স্বামীৰ নাম: বিশ্ব দেবনাথ ঘৰ নং : 124 বয়স : 42 লিঙ্গ : মহিলা	PYI0080168 ফটো উপলব্ধ	615 নাম : বনলাল লোহাৰ পিতাৰ নাম: ৰঞ্জন কৰ্মকাৰ ঘৰ নং : 125 বয়স : 57 লিঙ্গ : পুৰুষ	BSW2838724 ফটো উপলব্ধ
E 616 নাম : মঞ্জু কৰ্মকাৰ স্বামীৰ নাম: বনলাল লোহাৰ ঘৰ নং : 125 বয়স : 52 লিঙ্গ : মহিলা	BSW2838735 ফটো উপলব্ধ	617 নাম : কেদাৰ মঞ্জু পিতাৰ নাম: গ্যাৰিয়েল ঘৰ নং : 125 বয়স : 30 লিঙ্গ : পুৰুষ	PYI0071621 ফটো উপলব্ধ	618 নাম : ৰাজ কৰ্মকাৰ পিতাৰ নাম: বাবুলাল কৰ্মকাৰ ঘৰ নং : 126 বয়স : 50 লিঙ্গ : পুৰুষ	BSW2838746 ফটো উপলব্ধ
E 619 নাম : মীনা কৰ্মকাৰ স্বামীৰ নাম: ৰাজ কৰ্মকাৰ ঘৰ নং : 126 বয়স : 47 লিঙ্গ : মহিলা	BSW2838779 ফটো উপলব্ধ	620 নাম : গজেন কৰ্মকাৰ পিতাৰ নাম: বাবুলাল কৰ্মকাৰ ঘৰ নং : 126 বয়স : 45 লিঙ্গ : পুৰুষ	BSW2838768 ফটো উপলব্ধ	621 নাম : গাৰ্জেন কৰ্মকাৰ পিতাৰ নাম: বাবুলাল কৰ্মকাৰ ঘৰ নং : 126 বয়স : 40 লিঙ্গ : পুৰুষ	BSW2838804 ফটো উপলব্ধ
622 নাম : জুলি কৰ্মকাৰ স্বামীৰ নাম: গাৰ্জেন কৰ্মকাৰ ঘৰ নং : 126 বয়স : 33 লিঙ্গ : মহিলা	BSW0148080 ফটো উপলব্ধ	S2 623 নাম : ৰিমা কৰ্মকাৰ পিতাৰ নাম: ৰাজ কৰ্মকাৰ ঘৰ নং : 126 বয়স : 25 লিঙ্গ : মহিলা	BSW0568139 ফটো উপলব্ধ	624 নাম : দয়াৰাম বিশ্বাস পিতাৰ নাম: নিদু বিশ্বাস ঘৰ নং : 129 বয়স : 55 লিঙ্গ : পুৰুষ	BSW2838815 ফটো উপলব্ধ
625 নাম : অন্ন বিশ্বাস স্বামীৰ নাম: দয়াৰাম বিশ্বাস ঘৰ নং : 129 বয়স : 50 লিঙ্গ : মহিলা	BSW2838826 ফটো উপলব্ধ	S 626 নাম : মঞ্জু বিশ্বাস পিতাৰ নাম: দয়াৰাম বিশ্বাস ঘৰ নং : 129 বয়স : 26 লিঙ্গ : মহিলা	BSW0407957 ফটো উপলব্ধ	627 নাম : সৰশতী বিশ্বাস পিতাৰ নাম: দয়াৰাম বিশ্বাস ঘৰ নং : 129 বয়স : 24 লিঙ্গ : মহিলা	BSW0451492 ফটো উপলব্ধ
628 নাম : চন্দন বিশ্বাস পিতাৰ নাম: দয়াৰাম বিশ্বাস ঘৰ নং : 127 বয়স : 20 লিঙ্গ : পুৰুষ	BSW3867959 ফটো উপলব্ধ	629 নাম : বিজয় চেৰুবা পিতাৰ নাম: শিৰীদাস চেৰুবা ঘৰ নং : 128 বয়স : 50 লিঙ্গ : পুৰুষ	BSW2838848 ফটো উপলব্ধ	630 নাম : অনিতা চেৰুবা স্বামীৰ নাম: বিজয় চেৰুবা ঘৰ নং : 128 বয়স : 45 লিঙ্গ : মহিলা	BSW2838859 ফটো উপলব্ধ



631 নাম : নাৰায়ন চেৰুৱা পিতাৰ নাম: বিজয় চেৰুৱা ঘৰ নং : 128 বয়স : 20 লিঙ্গ : পুৰুষ	PYI0055277 ফটো উপলব্ধ	632 নাম : প্ৰভাবানী বিশ্বাস স্বামীৰ নাম: বিপিন বিশ্বাস ঘৰ নং : 125 বয়স : 70 লিঙ্গ : মহিলা	BSW2838860 ফটো উপলব্ধ	E 633 নাম : ৰবিন বিশ্বাস পিতাৰ নাম: বিপিন বিশ্বাস ঘৰ নং : 125 বয়স : 50 লিঙ্গ : পুৰুষ	BSW2838871 ফটো উপলব্ধ
E 634 নাম : ডেমিনিক টিগা পিতাৰ নাম: বেনেদিক টিগা ঘৰ নং : 128 বয়স : 48 লিঙ্গ : পুৰুষ	BSW1601134 ফটো উপলব্ধ	635 নাম : উমা বিশ্বাস টিগা স্বামীৰ নাম: দোমানিক টিগা ঘৰ নং : 125 বয়স : 40 লিঙ্গ : মহিলা	BSW2838882 ফটো উপলব্ধ	636 নাম : বিভা বিশ্বাস মাতৃৰ নাম: প্ৰভাবানী বিশ্বাস ঘৰ নং : 125 বয়স : 40 লিঙ্গ : মহিলা	BSW2838893 ফটো উপলব্ধ
637 নাম : পুতুল গোৱালা স্বামীৰ নাম: ৰঞ্জিত গোৱালা ঘৰ নং : 130 বয়স : 75 লিঙ্গ : মহিলা	BSW2838906 ফটো উপলব্ধ	638 নাম : ছেবেষ্টীয়ানী বাৰা অন্যান্য: আটনাচিউচ বাৰা ঘৰ নং : 130 বয়স : 54 লিঙ্গ : মহিলা	BSW2838939 ফটো উপলব্ধ	639 নাম : দিলীপ গোৱালা পিতাৰ নাম: ৰঞ্জিত গোৱালা ঘৰ নং : 130 বয়স : 42 লিঙ্গ : পুৰুষ	BSW2838928 ফটো উপলব্ধ
640 নাম : পিংকী গোৱালা স্বামীৰ নাম: দিলীপ গোৱালা ঘৰ নং : 130 বয়স : 31 লিঙ্গ : মহিলা	PYI0055269 ফটো উপলব্ধ	641 নাম : জ্যোতিশ বাৰা পিতাৰ নাম: আটনাচিউচ বাৰা ঘৰ নং : 130 বয়স : 29 লিঙ্গ : পুৰুষ	BSW0163311 ফটো উপলব্ধ	642 নাম : চালমি বাৰা স্বামীৰ নাম: চিলভানুচ বাৰা ঘৰ নং : 130 বয়স : 84 লিঙ্গ : মহিলা	BSW2838940 ফটো উপলব্ধ
643 নাম : আটনাচিউচ বাৰা পিতাৰ নাম: চিলভানুচ বাৰা ঘৰ নং : 130 বয়স : 59 লিঙ্গ : পুৰুষ	BSW2838951 ফটো উপলব্ধ	644 নাম : উমা বাৰা অন্যান্য: আটনাচিউচ বাৰা ঘৰ নং : 130 বয়স : 33 লিঙ্গ : পুৰুষ	BSW2838962 ফটো উপলব্ধ	645 নাম : সৰলা তামুলী স্বামীৰ নাম: গোলাপ তামুলী ঘৰ নং : 131 বয়স : 77 লিঙ্গ : মহিলা	BSW2838973 ফটো উপলব্ধ
646 নাম : মাকনী তামুলী বৰা স্বামীৰ নাম: নিৰঞ্জন তামোলী ঘৰ নং : 131 বয়স : 65 লিঙ্গ : মহিলা	BSW2838984 ফটো উপলব্ধ	647 নাম : গীতাজুলী তামুলী তামাং পিতাৰ নাম: গোলাপ তামুলী ঘৰ নং : 131 বয়স : 45 লিঙ্গ : মহিলা	BSW2838995 ফটো উপলব্ধ	648 নাম : মমিতা তামুলী পিতাৰ নাম: গোলাপ তামুলী ঘৰ নং : 131 বয়স : 38 লিঙ্গ : মহিলা	BSW2839012 ফটো উপলব্ধ
649 নাম : প্ৰনৱ জ্যোতি তামোলী পিতাৰ নাম: অকন তামোলী ঘৰ নং : 131 বয়স : 26 লিঙ্গ : পুৰুষ	BSW0432260 ফটো উপলব্ধ	E 650 নাম : মিনাবালা তামুলী স্বামীৰ নাম: সৰুৰাম তামুলী ঘৰ নং : 132 বয়স : 95 লিঙ্গ : মহিলা	BSW2839023 ফটো উপলব্ধ	E 651 নাম : দিলীপ কুমাৰ তামুলী পিতাৰ নাম: সৰুৰাম তামুলী ঘৰ নং : 132 বয়স : 72 লিঙ্গ : পুৰুষ	BSW2839034 ফটো উপলব্ধ
652 নাম : বিজয়া তামুলী স্বামীৰ নাম: দিলীপ কুমাৰ তামুলী ঘৰ নং : 132 বয়স : 65 লিঙ্গ : মহিলা	BSW2839045 ফটো উপলব্ধ	653 নাম : অজিত কুমাৰ তামুলী পিতাৰ নাম: সৰুৰাম তামুলী ঘৰ নং : 132 বয়স : 62 লিঙ্গ : পুৰুষ	BSW2839056 ফটো উপলব্ধ	654 নাম : পদ্মা তামুলী স্বামীৰ নাম: অজিত কুমাৰ তামুলী ঘৰ নং : 132 বয়স : 50 লিঙ্গ : মহিলা	BSW2839067 ফটো উপলব্ধ
655 নাম : সঞ্জীৱ কুমাৰ তামুলী পিতাৰ নাম: দিলীপ কুমাৰ তামুলী ঘৰ নং : 132 বয়স : 45 লিঙ্গ : পুৰুষ	BSW2839078 ফটো উপলব্ধ	656 নাম : ভনিতা তামুলী পিতাৰ নাম: দিলীপ কুমাৰ তামুলী ঘৰ নং : 132 বয়স : 37 লিঙ্গ : মহিলা	BSW2839089 ফটো উপলব্ধ	657 নাম : নমিতা কুলিতা স্বামীৰ নাম: সঞ্জীৱ কুমাৰ তামুলী ঘৰ নং : 132 বয়স : 33 লিঙ্গ : মহিলা	BSW1601236 ফটো উপলব্ধ
658 নাম : বিশজিত তামুলী পিতাৰ নাম: অজিত তামুলী ঘৰ নং : 132 বয়স : 28 লিঙ্গ : পুৰুষ	BSW0155515 ফটো উপলব্ধ	659 নাম : ৰিছা তামুলী পিতাৰ নাম: অজিত তামুলী ঘৰ নং : 132 বয়স : 27 লিঙ্গ : মহিলা	BSW0148742 ফটো উপলব্ধ	660 নাম : কনজিৎ তামুলী পিতাৰ নাম: অজিত তামুলী ঘৰ নং : 132 বয়স : 23 লিঙ্গ : পুৰুষ	BSW0558791 ফটো উপলব্ধ



E 661 নাম : মানবেল ভাত্ৰা পিতাৰ নাম: দুজো ভাত্ৰা ঘৰ নং : 108 বয়স : 67 লিঙ্গ : পুৰুষ	BSW2839090 ফটো উপলব্ধ	662 নাম : ৰিপলা ভাত্ৰা স্বামীৰ নাম: মানুবেল ভাত্ৰা ঘৰ নং : 108 বয়স : 65 লিঙ্গ : মহিলা	BSW2839103 ফটো উপলব্ধ	663 নাম : তিলদিনা বহ্ৰাক স্বামীৰ নাম: ৰঞ্জিত বহ্ৰাক ঘৰ নং : 108 বয়স : 42 লিঙ্গ : মহিলা	BSW2839114 ফটো উপলব্ধ
664 নাম : হাৰান ভাত্ৰা পিতাৰ নাম: মানোৱেল ভাত্ৰা ঘৰ নং : 108 বয়স : 39 লিঙ্গ : পুৰুষ	BSW2839125 ফটো উপলব্ধ	665 নাম : আচনামিন ভাত্ৰা পিতাৰ নাম: মানুয়েল ভাত্ৰা ঘৰ নং : 108 বয়স : 29 লিঙ্গ : পুৰুষ	BSW0162594 ফটো উপলব্ধ	666 নাম : নিৰঞ্জন বসাক পিতাৰ নাম: হৰিপদ বসাক ঘৰ নং : 134 ক বয়স : 40 লিঙ্গ : পুৰুষ	BSW0523472 ফটো উপলব্ধ
667 নাম : ৰঞ্জিত বসাক পিতাৰ নাম: হৰিপদ বসাক ঘৰ নং : 108 বয়স : 34 লিঙ্গ : পুৰুষ	BSW0027037 ফটো উপলব্ধ	668 নাম : বাসন্তী ৰাভা স্বামীৰ নাম: মিলন ৰাভা ঘৰ নং : 108 (খ) বয়স : 39 লিঙ্গ : মহিলা	BSW0474445 ফটো উপলব্ধ	E 669 নাম : পবিত্ৰ দাস পিতাৰ নাম: হৰেশ্বৰ দাস ঘৰ নং : 108 বয়স : 75 লিঙ্গ : পুৰুষ	BSW2839147 ফটো উপলব্ধ
670 নাম : নৰেশ্বৰী দাস স্বামীৰ নাম: পবিত্ৰ দাস ঘৰ নং : 108 বয়স : 70 লিঙ্গ : মহিলা	BSW2839158 ফটো উপলব্ধ	671 নাম : ৰাতুল দাস পিতাৰ নাম: পবিত্ৰ দাস ঘৰ নং : 108 বয়স : 45 লিঙ্গ : পুৰুষ	BSW2839169 ফটো উপলব্ধ	672 নাম : খিৰ দাস পিতাৰ নাম: পবিত্ৰ দাস ঘৰ নং : 108 বয়স : 42 লিঙ্গ : মহিলা	BSW2839170 ফটো উপলব্ধ
673 নাম : বাবল দাস পিতাৰ নাম: পবিত্ৰ দাস ঘৰ নং : 108 বয়স : 40 লিঙ্গ : পুৰুষ	BSW2839181 ফটো উপলব্ধ	674 নাম : অনিতা দাস স্বামীৰ নাম: ৰাতুল দাস ঘৰ নং : 108 বয়স : 38 লিঙ্গ : মহিলা	BSW2839205 ফটো উপলব্ধ	E 675 নাম : ৰুবল দাস পিতাৰ নাম: পবিত্ৰ দাস ঘৰ নং : 108 বয়স : 36 লিঙ্গ : পুৰুষ	BSW2839192 ফটো উপলব্ধ
676 নাম : মৃদুল দাস পিতাৰ নাম: পবিত্ৰ দাস ঘৰ নং : 108 বয়স : 34 লিঙ্গ : পুৰুষ	BSW2839136 ফটো উপলব্ধ	677 নাম : বীনা দাস স্বামীৰ নাম: মৃদুল দাস ঘৰ নং : 108 বয়স : 31 লিঙ্গ : মহিলা	BSW0143750 ফটো উপলব্ধ	678 নাম : চান্দনী তামৰীয়া পিতাৰ নাম: দুৰ্গা তামৰীয়া ঘৰ নং : 135 বয়স : 27 লিঙ্গ : মহিলা	PYI0131722 ফটো উপলব্ধ
679 নাম : দীপ্ৰী দাস স্বামীৰ নাম: বাবল দাস ঘৰ নং : 108 বয়স : 28 লিঙ্গ : মহিলা	BSW0145862 ফটো উপলব্ধ	E 680 নাম : দৰচৰাম চৌহান পিতাৰ নাম: মনি চৌহান ঘৰ নং : 108 বয়স : 67 লিঙ্গ : পুৰুষ	BSW2839216 ফটো উপলব্ধ	681 নাম : ভোলা চৌহান পিতাৰ নাম: দৰচৰাম চৌহান ঘৰ নং : 108 বয়স : 45 লিঙ্গ : পুৰুষ	BSW2839238 ফটো উপলব্ধ
682 নাম : অৰ্জুন ৰোতিয়া পিতাৰ নাম: পৰমৱৰাজ ৰোতিয়া ঘৰ নং : 136 এ বয়স : 21 লিঙ্গ : পুৰুষ	BSW3882867 ফটো উপলব্ধ	683 নাম : বন্দনি ৰোতিয়া স্বামীৰ নাম: ৰাম ব্ৰীজ ৰোতিয়া ঘৰ নং : 108 বয়স : 55 লিঙ্গ : মহিলা	BSW2839261 ফটো উপলব্ধ	684 নাম : কৃষ্ণ দাস পিতাৰ নাম: ৰবি দাস ঘৰ নং : 108 বয়স : 37 লিঙ্গ : পুৰুষ	BSW2839283 ফটো উপলব্ধ
685 নাম : ৰীতা দাস স্বামীৰ নাম: কৃষ্ণ দাস ঘৰ নং : 108 বয়স : 34 লিঙ্গ : মহিলা	BSW2839294 ফটো উপলব্ধ	S 686 নাম : দিপালী ভাত্ৰা পিতাৰ নাম: মানুবেল ভাত্ৰা ঘৰ নং : 108 বয়স : 34 লিঙ্গ : মহিলা	BSW2839272 ফটো উপলব্ধ	E 687 নাম : সন্ধ্যা ৰানী দে স্বামীৰ নাম: অধৰ দে ঘৰ নং : 108 বয়স : 77 লিঙ্গ : মহিলা	BSW2839307 ফটো উপলব্ধ
S2 688 নাম : বীনাৰানী দে পিতাৰ নাম: অধৰ চন্দ্ৰ দে ঘৰ নং : 108 বয়স : 44 লিঙ্গ : মহিলা	BSW0158774 ফটো উপলব্ধ	689 নাম : তপেশ্বৰী চৌহান স্বামীৰ নাম: সুদৰ্শন চৌহান ঘৰ নং : 108 বয়স : 33 লিঙ্গ : মহিলা	BSW1601123 ফটো উপলব্ধ	E 690 নাম : নাগেশ্বৰ ৰোতিয়া পিতাৰ নাম: গুৰন ৰোতিয়া ঘৰ নং : 108 বয়স : 60 লিঙ্গ : পুৰুষ	BSW2839330 ফটো উপলব্ধ



691 নাম : লক্ষীন্দৰ ৰোতিয়া পিতাৰ নাম: গুৰন ৰোতিয়া ঘৰ নং : 109 বয়স : 56 লিঙ্গ : পুৰুষ	BSW2839352 ফটো উপলব্ধ	692 নাম : দেবাৰী ৰোতিয়া স্বামীৰ নাম: নাগেশ্বৰ ৰোতিয়া ঘৰ নং : 109 বয়স : 55 লিঙ্গ : মহিলা	BSW2839341 ফটো উপলব্ধ	693 নাম : বাসন্তি ৰোতিয়া স্বামীৰ নাম: লক্ষীন্দৰ ৰোতিয়া ঘৰ নং : 109 বয়স : 51 লিঙ্গ : মহিলা	BSW2839374 ফটো উপলব্ধ
694 নাম : চহন ৰোতিয়া পিতাৰ নাম: গুৰন ৰোতিয়া ঘৰ নং : 109 বয়স : 50 লিঙ্গ : পুৰুষ	BSW2839363 ফটো উপলব্ধ	695 নাম : মোহন ৰোতিয়া পিতাৰ নাম: গুৰন ৰোতিয়া ঘৰ নং : 109 বয়স : 42 লিঙ্গ : পুৰুষ	BSW2839396 ফটো উপলব্ধ	696 নাম : পৰমেশ্বৰ ৰোতিয়া পিতাৰ নাম: নাগেশ্বৰ ৰোতিয়া ঘৰ নং : 109 বয়স : 40 লিঙ্গ : পুৰুষ	BSW2839409 ফটো উপলব্ধ
697 নাম : বাধা দাস পিতাৰ নাম: নাগেশ্বৰ দাস ঘৰ নং : 109 বয়স : 39 লিঙ্গ : মহিলা	BSW2839410 ফটো উপলব্ধ	698 নাম : পুষ্পা ৰোতিয়া স্বামীৰ নাম: মোহন ৰোতিয়া ঘৰ নং : 109 বয়স : 35 লিঙ্গ : মহিলা	BSW1601258 ফটো উপলব্ধ	699 নাম : প্ৰিয়া ৰোতিয়া স্বামীৰ নাম: পৰমেশ্বৰ ৰোতিয়া ঘৰ নং : 109 বয়স : 33 লিঙ্গ : মহিলা	BSW1601225 ফটো উপলব্ধ
700 নাম : নীত ৰোতিয়া পিতাৰ নাম: লক্ষীন্দৰ ৰোতিয়া ঘৰ নং : 139 বয়স : 23 লিঙ্গ : মহিলা	BSW3866308 ফটো উপলব্ধ	701 নাম : সন্তোষ কৰ্মকাৰ পিতাৰ নাম: শ্ৰী অশোক কৰ্মকাৰ ঘৰ নং : 139 বয়স : 19 লিঙ্গ : পুৰুষ	PYI0130047 ফটো উপলব্ধ	702 নাম : বুমা বিশ্বাস স্বামীৰ নাম: সুদৰ্শন বিশ্বাস ঘৰ নং : 109 বয়স : 40 লিঙ্গ : মহিলা	BSW2845821 ফটো উপলব্ধ
E 703 নাম : মোহন গোড় পিতাৰ নাম: কষ্ট গোড় ঘৰ নং : 182 বয়স : 50 লিঙ্গ : পুৰুষ	BSW2839454 ফটো উপলব্ধ	704 নাম : বীনা গোড় স্বামীৰ নাম: মোহন গোড় ঘৰ নং : 182 বয়স : 45 লিঙ্গ : মহিলা	BSW2839465 ফটো উপলব্ধ	705 নাম : সুচনা গোড় স্বামীৰ নাম: বাৰবল গোড় ঘৰ নং : 182 বয়স : 32 লিঙ্গ : মহিলা	BSW0163105 ফটো উপলব্ধ
706 নাম : বাৰবল গোড় পিতাৰ নাম: কষ্ট গোড় ঘৰ নং : 182 বয়স : 31 লিঙ্গ : পুৰুষ	BSW0147223 ফটো উপলব্ধ	707 নাম : হৰিশংকৰ গোড় পিতাৰ নাম: জয়লাল গোড় ঘৰ নং : 182 বয়স : 26 লিঙ্গ : পুৰুষ	BSW0335521 ফটো উপলব্ধ	E 708 নাম : কুমাৰী গোড় স্বামীৰ নাম: লালবাবু গোড় ঘৰ নং : 182 বয়স : 70 লিঙ্গ : মহিলা	BSW2839487 ফটো উপলব্ধ
709 নাম : বিশ্বনাথ গোড় পিতাৰ নাম: লালবাবু গোড় ঘৰ নং : 183 বয়স : 40 লিঙ্গ : পুৰুষ	BSW2839498 ফটো উপলব্ধ	710 নাম : অন গোড় স্বামীৰ নাম: বিশ্বনাথ গোড় ঘৰ নং : 183 বয়স : 31 লিঙ্গ : মহিলা	BSW0161323 ফটো উপলব্ধ	711 নাম : বিকাশ ৰাৱতিয়া পিতাৰ নাম: কয়দেউ ৰাৱতিয়া ঘৰ নং : 183 বয়স : 28 লিঙ্গ : পুৰুষ	BSW0159814 ফটো উপলব্ধ
712 নাম : বিকি ৰোতিয়া পিতাৰ নাম: কয়দেউ ৰোতিয়া ঘৰ নং : 183 বয়স : 24 লিঙ্গ : পুৰুষ	BSW0407007 ফটো উপলব্ধ	713 নাম : প্ৰিতি ৰোতিয়া পিতাৰ নাম: কায়দু সিং ৰোতিয়া ঘৰ নং : 183 বয়স : 23 লিঙ্গ : মহিলা	BSW0514430 ফটো উপলব্ধ	714 নাম : সাৰ ৰাজবংশী স্বামীৰ নাম: দ্বীপচন ৰাজবংশী ঘৰ নং : 188 বয়স : 70 লিঙ্গ : মহিলা	BSW2839501 ফটো উপলব্ধ
E 715 নাম : শঙ্কৰ ৰাজবংশী পিতাৰ নাম: দ্বীপচন ৰাজবংশী ঘৰ নং : 188 বয়স : 48 লিঙ্গ : পুৰুষ	BSW2839512 ফটো উপলব্ধ	716 নাম : লোহিত ৰাজবংশী পিতাৰ নাম: দ্বীপচন ৰাজবংশী ঘৰ নং : 188 বয়স : 42 লিঙ্গ : পুৰুষ	BSW2839523 ফটো উপলব্ধ	717 নাম : অনিতা ৰাজবংশী স্বামীৰ নাম: শংকৰ ৰাজবংশী ঘৰ নং : 188 বয়স : 39 লিঙ্গ : মহিলা	BSW0162230 ফটো উপলব্ধ
S2 718 নাম : হেমলতা ৰাজবংশী পিতাৰ নাম: দ্বীপচন ৰাজবংশী ঘৰ নং : 188 বয়স : 28 লিঙ্গ : মহিলা	BSW0196766 ফটো উপলব্ধ	719 নাম : পনোম চৌহান স্বামীৰ নাম: নাৰায়ন ঘৰ নং : 144 বয়স : 28 লিঙ্গ : মহিলা	PYI0070870 ফটো উপলব্ধ	720 নাম : সিজয় মুণ্ডা পিতাৰ নাম: পানীৰাম মুণ্ডা ঘৰ নং : 144 বয়স : 25 লিঙ্গ : পুৰুষ	PYI0135608 ফটো উপলব্ধ



721 নাম : বৰ্জুন কন্দ পিতাৰ নাম: ৰামু কন্দ ঘৰ নং : 144 ক বয়স : 57 লিঙ্গ : পুৰুষ	BSW4238226 ফটো উপলব্ধ	722 নাম : বিপুল কন্দ পিতাৰ নাম: বৰ্জুন কন্দ ঘৰ নং : 144 ক বয়স : 30 লিঙ্গ : পুৰুষ	BSW0090357 ফটো উপলব্ধ	723 নাম : গোপী কান্দ পিতাৰ নাম: ৰামু কান্দ ঘৰ নং : 188 ক বয়স : 51 লিঙ্গ : পুৰুষ	BSW2839545 ফটো উপলব্ধ
724 নাম : সবিতা কান্দ স্বামীৰ নাম: গোপী কান্দ ঘৰ নং : 188 ক বয়স : 46 লিঙ্গ : মহিলা	BSW2839556 ফটো উপলব্ধ	725 নাম : বিমলা ৰাজবংশী স্বামীৰ নাম: সুৰেন ৰাজবংশী ঘৰ নং : 18৫ বয়স : 72 লিঙ্গ : মহিলা	BSW2839567 ফটো উপলব্ধ	E 726 নাম : পঙ্কজ ৰাজবংশী পিতাৰ নাম: সুৰেন ৰাজবংশী ঘৰ নং : 18৫ বয়স : 50 লিঙ্গ : পুৰুষ	BSW2839578 ফটো উপলব্ধ
727 নাম : কৈলাস কলিতা পিতাৰ নাম: নবিন কলিতা ঘৰ নং : 18৫ বয়স : 50 লিঙ্গ : পুৰুষ	BSW2839614 ফটো উপলব্ধ	728 নাম : ৰেখাবানী ৰাজবংশী স্বামীৰ নাম: পঙ্কজ ৰাজবংশী ঘৰ নং : 18৫ বয়স : 45 লিঙ্গ : মহিলা	BSW2839589 ফটো উপলব্ধ	729 নাম : গীতাজলী ৰাজবংশী স্বামীৰ নাম: ভূপেন ৰাজবংশী ঘৰ নং : 18৫ বয়স : 42 লিঙ্গ : মহিলা	BSW0196899 ফটো উপলব্ধ
730 নাম : ভূপেন ৰাজবংশী পিতাৰ নাম: সুৰেন ৰাজবংশী ঘৰ নং : 18৫ বয়স : 42 লিঙ্গ : পুৰুষ	BSW2839603 ফটো উপলব্ধ	731 নাম : মণিকা কলিতা স্বামীৰ নাম: কৈলাস কলিতা ঘৰ নং : 18৫ বয়স : 41 লিঙ্গ : মহিলা	BSW0406660 ফটো উপলব্ধ	732 নাম : মুকুট ৰাজবংশী পিতাৰ নাম: সুৰেন ৰাজবংশী ঘৰ নং : 18৫ বয়স : 34 লিঙ্গ : পুৰুষ	BSW2845672 ফটো উপলব্ধ
733 নাম : ববিতা কলিতা পিতাৰ নাম: কৈলাস কলিতা ঘৰ নং : 18৫ বয়স : 25 লিঙ্গ : মহিলা	BSW0405076 ফটো উপলব্ধ	734 নাম : চন্দন কলিতা পিতাৰ নাম: কৈলাস কলিতা ঘৰ নং : 18৫ বয়স : 23 লিঙ্গ : পুৰুষ	BSW0328112 ফটো উপলব্ধ	735 নাম : তৰালী ৰাজবংশী পিতাৰ নাম: পংকজ ৰাজবংশী ঘৰ নং : 145 বয়স : 20 লিঙ্গ : মহিলা	PY10073452 ফটো উপলব্ধ
736 নাম : নাৰায়ন ৰাজবংশী পিতাৰ নাম: পবিন ৰাজবংশী ঘৰ নং : 18৬ বয়স : 50 লিঙ্গ : পুৰুষ	BSW2839636 ফটো উপলব্ধ	737 নাম : লক্ষন ৰাজবংশী পিতাৰ নাম: পবিন ৰাজবংশী ঘৰ নং : 146 বয়স : 48 লিঙ্গ : পুৰুষ	BSW2839647 ফটো উপলব্ধ	738 নাম : নয়ন ৰাজবংশী পিতাৰ নাম: নাৰায়ণ ৰাজবংশী ঘৰ নং : 18৬ বয়স : 48 লিঙ্গ : পুৰুষ	BSW0438507 ফটো উপলব্ধ
739 নাম : দময়ন্তী ৰাজবংশী পিতাৰ নাম: পবিন ৰাজবংশী ঘৰ নং : 18৬ বয়স : 46 লিঙ্গ : মহিলা	BSW2839669 ফটো উপলব্ধ	740 নাম : প্ৰনতি ৰাজবংশী স্বামীৰ নাম: নাৰায়ন ৰাজবংশী ঘৰ নং : 18৬ বয়স : 45 লিঙ্গ : মহিলা	BSW2839658 ফটো উপলব্ধ	741 নাম : ৰেখা ৰাজবংশী স্বামীৰ নাম: লক্ষন ৰাজবংশী ঘৰ নং : 146 বয়স : 38 লিঙ্গ : মহিলা	BSW2839625 ফটো উপলব্ধ
742 নাম : কনিকা ৰাজবংশী স্বামীৰ নাম: নয়ন ৰাজবংশী ঘৰ নং : 18৬ বয়স : 25 লিঙ্গ : মহিলা	BSW0553099 ফটো উপলব্ধ	743 নাম : শীলা ধৰ স্বামীৰ নাম: চপন ধৰ ঘৰ নং : 18৭ বয়স : 55 লিঙ্গ : মহিলা	BSW2839692 ফটো উপলব্ধ	744 নাম : পিথিক ধৰ পিতাৰ নাম: স্বপন ধৰ ঘৰ নং : 18৭ বয়স : 34 লিঙ্গ : মহিলা	BSW2839705 ফটো উপলব্ধ
745 নাম : বিংকী ধৰ পিতাৰ নাম: স্বপন ধৰ ঘৰ নং : 18৭ বয়স : 31 লিঙ্গ : মহিলা	BSW1548750 ফটো উপলব্ধ	746 নাম : আকোশ মুণ্ডা পিতাৰ নাম: বংজা মুণ্ডা ঘৰ নং : 147 বয়স : 21 লিঙ্গ : পুৰুষ	PY10120998 ফটো উপলব্ধ	E 747 নাম : সুচেন ধৰ পিতাৰ নাম: মনোৰঞ্জন ধৰ ঘৰ নং : 18৮ বয়স : 55 লিঙ্গ : পুৰুষ	BSW2839716 ফটো উপলব্ধ
748 নাম : নমিতা ধৰ স্বামীৰ নাম: সুচেন ধৰ ঘৰ নং : 18৮ বয়স : 45 লিঙ্গ : মহিলা	BSW2839727 ফটো উপলব্ধ	E 749 নাম : অমৰ ভৌমিক পিতাৰ নাম: লক্ষন ভৌমিক ঘৰ নং : 18৮ ক বয়স : 61 লিঙ্গ : পুৰুষ	BSW0547919 ফটো উপলব্ধ	750 নাম : প্ৰমিলা শইকিয়া স্বামীৰ নাম: অমৰ ভৌমিক ঘৰ নং : 18৮ ক বয়স : 44 লিঙ্গ : মহিলা	BSW0547901 ফটো উপলব্ধ



<p>E 751 BSW2839750</p> <p>নাম : ফিদিলিছ টপ্পো পিতাৰ নাম: আগাপিত টপ্পো ঘৰ নং : ১৫০ বয়স : 58 লিঙ্গ : পুৰুষ</p> <p>ফটো উপলব্ধ</p>	<p>752 BSW2839749</p> <p>নাম : শান্তি কেৰ্কেটা স্বামীৰ নাম: এৰেনীউস টপ্পো ঘৰ নং : ১৫০ বয়স : 55 লিঙ্গ : মহিলা</p> <p>ফটো উপলব্ধ</p>	<p>753 BSW2839772</p> <p>নাম : ৰফিনউজ টপ্পো পিতাৰ নাম: আনাপিত টপ্পো ঘৰ নং : ১৫০ বয়স : 54 লিঙ্গ : পুৰুষ</p> <p>ফটো উপলব্ধ</p>
<p>754 BSW2839783</p> <p>নাম : লসিআনা টপ্পো স্বামীৰ নাম: ৰফিনউজ টপ্পো ঘৰ নং : ১৫০ বয়স : 46 লিঙ্গ : মহিলা</p> <p>ফটো উপলব্ধ</p>	<p>755 BSW2839761</p> <p>নাম : ৰাকেশ টপ্পো পিতাৰ নাম: এৰিনউজ টপ্পো ঘৰ নং : ১৫০ বয়স : 38 লিঙ্গ : পুৰুষ</p> <p>ফটো উপলব্ধ</p>	<p>756 BSW2839829</p> <p>নাম : সুভাস মিঞ্জ পিতাৰ নাম: লৰেন্স মিঞ্জ ঘৰ নং : ১৫০ বয়স : 38 লিঙ্গ : পুৰুষ</p> <p>ফটো উপলব্ধ</p>
<p>757 BSW2839794</p> <p>নাম : পুনম টপ্পো পিতাৰ নাম: এৰেনীউস টপ্পো ঘৰ নং : ১৫০ বয়স : 34 লিঙ্গ : মহিলা</p> <p>ফটো উপলব্ধ</p>	<p>758 BSW2839807</p> <p>নাম : আমীৰ টপ্পো পিতাৰ নাম: এৰেনীউস টপ্পো ঘৰ নং : ১৫০ বয়স : 33 লিঙ্গ : পুৰুষ</p> <p>ফটো উপলব্ধ</p>	<p>759 BSW0468736</p> <p>নাম : ৰহান টপ্পো পিতাৰ নাম: ৰফীনুছ টপ্পো ঘৰ নং : ১৫০ বয়স : 28 লিঙ্গ : পুৰুষ</p> <p>ফটো উপলব্ধ</p>
<p>760 PYI0079400</p> <p>নাম : দেবীনা টপ্পো পিতাৰ নাম: ৰফিনুস ঘৰ নং : 150 বয়স : 25 লিঙ্গ : মহিলা</p> <p>ফটো উপলব্ধ</p>	<p>761 BSW2839818</p> <p>নাম : ৰুথ মুণ্ডিয়া স্বামীৰ নাম: এতোৱা মুণ্ডিয়া ঘৰ নং : ১৫০ক বয়স : 46 লিঙ্গ : মহিলা</p> <p>ফটো উপলব্ধ</p>	<p>762 BSW2839841</p> <p>নাম : ইলিচেবা তাঁতী স্বামীৰ নাম: নীকোদিম তাঁতী ঘৰ নং : ১৫১ বয়স : 77 লিঙ্গ : মহিলা</p> <p>ফটো উপলব্ধ</p>
<p>763 BSW1548932</p> <p>নাম : ৰাইমন লাক্ৰা পিতাৰ নাম: পাওলুচ লাক্ৰা ঘৰ নং : ১৫১ক বয়স : 57 লিঙ্গ : পুৰুষ</p> <p>ফটো উপলব্ধ</p>	<p>E 764 BSW1548943</p> <p>নাম : ক্ৰাৰা লাক্ৰা স্বামীৰ নাম: ৰাইমন লাক্ৰা ঘৰ নং : ১৫১ক বয়স : 55 লিঙ্গ : মহিলা</p> <p>ফটো উপলব্ধ</p>	<p>765 BSW2839852</p> <p>নাম : মনোৰঞ্জন তাঁতী পিতাৰ নাম: নীকোডিম তাঁতী ঘৰ নং : ১৫১ বয়স : 52 লিঙ্গ : পুৰুষ</p> <p>ফটো উপলব্ধ</p>
<p>766 BSW2839863</p> <p>নাম : ৰিয়া তাঁতী স্বামীৰ নাম: মনোৰঞ্জন তাঁতী ঘৰ নং : ১৫১ বয়স : 45 লিঙ্গ : মহিলা</p> <p>ফটো উপলব্ধ</p>	<p>767 BSW2839896</p> <p>নাম : মৌচমী ভৌমিক স্বামীৰ নাম: দীপ কুমাৰ ভৌমিক ঘৰ নং : ১৫১ক বয়স : 32 লিঙ্গ : মহিলা</p> <p>ফটো উপলব্ধ</p>	<p>768 BSW3867934</p> <p>নাম : কেছিয়া মুদিয়া পিতাৰ নাম: এতোৱা মুদিয়া ঘৰ নং : 151 বয়স : 22 লিঙ্গ : মহিলা</p> <p>ফটো উপলব্ধ</p>
<p>769 BSW0200048</p> <p>নাম : জিজিকেল তাঁতি পিতাৰ নাম: নকতালি তাঁতি ঘৰ নং : ১৫১ক বয়স : 34 লিঙ্গ : পুৰুষ</p> <p>ফটো উপলব্ধ</p>	<p>770 BSW0200378</p> <p>নাম : ৰাহুল তান্তি মাতৃৰ নাম: সলামি তান্তি ঘৰ নং : ১৫১ক বয়স : 27 লিঙ্গ : পুৰুষ</p> <p>ফটো উপলব্ধ</p>	<p>771 BSW0327767</p> <p>নাম : দয়ামণি তাঁতী স্বামীৰ নাম: ৰাহুল তাঁতী ঘৰ নং : ১৫১ক বয়স : 26 লিঙ্গ : মহিলা</p> <p>ফটো উপলব্ধ</p>
<p>772 BSW0419663</p> <p>নাম : ইয়ান লাক্ৰা পিতাৰ নাম: ৰাইমন লাক্ৰা ঘৰ নং : ১৫১ক বয়স : 25 লিঙ্গ : পুৰুষ</p> <p>ফটো উপলব্ধ</p>	<p>E 773 BSW2839874</p> <p>নাম : দলাৰী তাঁতি স্বামীৰ নাম: নকতালি তাঁতি ঘৰ নং : ১৫১ক বয়স : 79 লিঙ্গ : মহিলা</p> <p>ফটো উপলব্ধ</p>	<p>774 BSW2839909</p> <p>নাম : এতোৱা মুণ্ডিয়া পিতাৰ নাম: ভৌমোৰা মুণ্ডিয়া ঘৰ নং : ১৫১ক বয়স : 49 লিঙ্গ : পুৰুষ</p> <p>ফটো উপলব্ধ</p>
<p>775 BSW2839885</p> <p>নাম : চুলামী তাঁতি পিতাৰ নাম: নকতালি তাঁতি ঘৰ নং : ১৫১ক বয়স : 44 লিঙ্গ : মহিলা</p> <p>ফটো উপলব্ধ</p>	<p>776 BSW2839921</p> <p>নাম : চৰিয় সোনা পিতাৰ নাম: অবৈদ সোনা ঘৰ নং : ১৫৩ বয়স : 65 লিঙ্গ : পুৰুষ</p> <p>ফটো উপলব্ধ</p>	<p>777 BSW2839932</p> <p>নাম : চুমিলা সোনা স্বামীৰ নাম: চৰিয় সোনা ঘৰ নং : ১৫৩ বয়স : 55 লিঙ্গ : মহিলা</p> <p>ফটো উপলব্ধ</p>
<p>778 BSW2839910</p> <p>নাম : প্ৰবিন সোনা পিতাৰ নাম: চৰিয় সোনা ঘৰ নং : ১৫৩ বয়স : 32 লিঙ্গ : পুৰুষ</p> <p>ফটো উপলব্ধ</p>	<p>779 BSW0155184</p> <p>নাম : আৰ্বিন সোনা পিতাৰ নাম: চৰিয় সোনা ঘৰ নং : ১৫৩ বয়স : 27 লিঙ্গ : পুৰুষ</p> <p>ফটো উপলব্ধ</p>	<p>780 BSW0391813</p> <p>নাম : নমন সোনা পিতাৰ নাম: সোবিয়ো সোনা ঘৰ নং : 153 বয়স : 26 লিঙ্গ : পুৰুষ</p> <p>ফটো উপলব্ধ</p>



781 নাম : এলীনা তাঁতি স্বামীৰ নাম: প্ৰবিন সোনা ঘৰ নং : 153 বয়স : 26 লিঙ্গ : মহিলা	BSW0416917 ফটো উপলব্ধ	782 নাম : বিজয় কন্ডোল্লা পিতাৰ নাম: আটীয়া কান্দলনা ঘৰ নং : 153ক বয়স : 34 লিঙ্গ : পুৰুষ	BSW0200857 ফটো উপলব্ধ	783 নাম : অসীংতা কন্ডোল্লা স্বামীৰ নাম: বিজয় কান্দলনা ঘৰ নং : 153ক বয়স : 31 লিঙ্গ : মহিলা	BSW0200907 ফটো উপলব্ধ
E 784 নাম : দেবেন তাঁতি পিতাৰ নাম: কাকোৰাম তাঁতি ঘৰ নং : 158 বয়স : 67 লিঙ্গ : পুৰুষ	BSW2839943 ফটো উপলব্ধ	785 নাম : লুডিয়া তাঁতি স্বামীৰ নাম: দেবেন তাঁতি ঘৰ নং : 158 বয়স : 57 লিঙ্গ : মহিলা	BSW2839954 ফটো উপলব্ধ	786 নাম : ডেনিজ বাগ পিতাৰ নাম: দেবেন তাঁতি ঘৰ নং : 158 বয়স : 40 লিঙ্গ : পুৰুষ	BSW2839965 ফটো উপলব্ধ
787 নাম : বাবিজান হেমৰম পিতাৰ নাম: চুলেমান হেমৰম ঘৰ নং : 158 বয়স : 37 লিঙ্গ : পুৰুষ	BSW2839987 ফটো উপলব্ধ	788 নাম : বনিতা তাঁতি পিতাৰ নাম: দেবেন তাঁতি ঘৰ নং : 158 বয়স : 37 লিঙ্গ : মহিলা	BSW2839998 ফটো উপলব্ধ	789 নাম : আগষ্টিন তাতি পিতাৰ নাম: দেবেন তাতি ঘৰ নং : 158 বয়স : 34 লিঙ্গ : পুৰুষ	BSW2845558 ফটো উপলব্ধ
E 790 নাম : অনপ হেমৰম পিতাৰ নাম: চুলেমান হেমৰম ঘৰ নং : 158 বয়স : 33 লিঙ্গ : পুৰুষ	BSW2839976 ফটো উপলব্ধ	791 নাম : নীলিমা কুজুৰ পিতাৰ নাম: আশ্ৰিত কুজুৰ ঘৰ নং : 154 বয়স : 32 লিঙ্গ : মহিলা	BSW3240617 ফটো উপলব্ধ	792 নাম : কালে কুজুৰ পিতাৰ নাম: মাকুচ কুজুৰ ঘৰ নং : 154 বয়স : 68 লিঙ্গ : পুৰুষ	BSW0002248 ফটো উপলব্ধ
E 793 নাম : অনিতা কুজুৰ স্বামীৰ নাম: কালৈ কুজুৰ ঘৰ নং : 154 বয়স : 65 লিঙ্গ : মহিলা	BSW0002249 ফটো উপলব্ধ	794 নাম : আনন্দ কুজুৰ পিতাৰ নাম: কালৈ কুজুৰ ঘৰ নং : 154 বয়স : 42 লিঙ্গ : পুৰুষ	BSW0002251 ফটো উপলব্ধ	795 নাম : অমত কুজুৰ পিতাৰ নাম: কালৈ কুজুৰ ঘৰ নং : 154 বয়স : 38 লিঙ্গ : পুৰুষ	BSW5237445 ফটো উপলব্ধ
796 নাম : লিউনাৰ্ড বাৰ্লা পিতাৰ নাম: আগাষ্টিন বাৰ্লা ঘৰ নং : 155 বয়স : 75 লিঙ্গ : পুৰুষ	BSW2840008 ফটো উপলব্ধ	797 নাম : মাৰ্চা বাৰ্লা স্বামীৰ নাম: লিউনাৰ্ড বাৰ্লা ঘৰ নং : 155 বয়স : 68 লিঙ্গ : মহিলা	BSW2840019 ফটো উপলব্ধ	798 নাম : ৰাজনী বাৰ্লা পিতাৰ নাম: লিউনাৰ্ড বাৰ্লা ঘৰ নং : 155 বয়স : 43 লিঙ্গ : মহিলা	BSW2840020 ফটো উপলব্ধ
799 নাম : জোন্না হাস স্বামীৰ নাম: সুশীল কুমাৰ বাৰ্লা ঘৰ নং : 155 বয়স : 37 লিঙ্গ : মহিলা	PYI0100057 ফটো উপলব্ধ	800 নাম : মনিকা বাৰ্লা পিতাৰ নাম: লিউনাৰ্ড বাৰ্লা ঘৰ নং : 155 বয়স : 36 লিঙ্গ : মহিলা	BSW2840042 ফটো উপলব্ধ	801 নাম : সুছিল কুমাৰ বাৰ্লা পিতাৰ নাম: লিউনাৰ্ড বাৰ্লা ঘৰ নং : 155 বয়স : 34 লিঙ্গ : পুৰুষ	BSW2840031 ফটো উপলব্ধ
E 802 নাম : কানু দেবনাথ পিতাৰ নাম: হাবান দেবনাথ ঘৰ নং : 159 বয়স : 78 লিঙ্গ : পুৰুষ	BSW2840111 ফটো উপলব্ধ	803 নাম : বেলা দেবনাথ স্বামীৰ নাম: কানু দেবনাথ ঘৰ নং : 159 বয়স : 70 লিঙ্গ : মহিলা	BSW2840122 ফটো উপলব্ধ	804 নাম : শিৱ কুমাৰী দেৱী পিতাৰ নাম: লীলা বাহাদুৰ খড়কা ঘৰ নং : 157 বয়স : 36 লিঙ্গ : মহিলা	BSW2840144 ফটো উপলব্ধ
805 নাম : কাজল দেবনাথ পিতাৰ নাম: কানু দেবনাথ ঘৰ নং : 159 বয়স : 33 লিঙ্গ : পুৰুষ	BSW2845592 ফটো উপলব্ধ	806 নাম : চান সূত্ৰধৰ পিতাৰ নাম: গৌড় চন্দ্ৰ সূত্ৰধৰ ঘৰ নং : 157 বয়স : 24 লিঙ্গ : পুৰুষ	BSW0498162 ফটো উপলব্ধ	807 নাম : নকুল বেপাৰী পিতাৰ নাম: কৃষ্ণ বেপাৰী ঘৰ নং : 157 (আ) বয়স : 24 লিঙ্গ : পুৰুষ	PYI0132068 ফটো উপলব্ধ
808 নাম : পাৰ্বতী দেবনাথ স্বামীৰ নাম: সুভাষ দেবনাথ ঘৰ নং : 157 বয়স : 49 লিঙ্গ : মহিলা	BSW1548841 ফটো উপলব্ধ	809 নাম : বিক্ৰম পণ্ডিত পিতাৰ নাম: জিতেন্দ্ৰ পণ্ডিত ঘৰ নং : 159 বয়স : 33 লিঙ্গ : পুৰুষ	BSW0163493 ফটো উপলব্ধ	810 নাম : চিত কুমাৰী দেৱী স্বামীৰ নাম: টিকাৰাম খড়কা ঘৰ নং : 157 বয়স : 32 লিঙ্গ : মহিলা	BSW0503649 ফটো উপলব্ধ



811 নাম : মীনা কুমাৰি খড়কা পিতাৰ নাম: লীলা বাহাদুৰ খড়কা ঘৰ নং : 157খ বয়স : 33 লিঙ্গ : মহিলা	BSW0158543 ফটো উপলব্ধ	812 নাম : পদম বাহাদুৰ খড়কা পিতাৰ নাম: লীলা বাহাদুৰ খড়কা ঘৰ নং : 157খ বয়স : 32 লিঙ্গ : পুৰুষ	BSW0161752 ফটো উপলব্ধ	813 নাম : অজয় তাঁতী পিতাৰ নাম: ৰাজেন তাঁতী ঘৰ নং : 157খ বয়স : 32 লিঙ্গ : পুৰুষ	PYI0072934 ফটো উপলব্ধ
814 নাম : অনিতা তাঁতী স্বামীৰ নাম: অজয় তাঁতী ঘৰ নং : 157খ বয়স : 32 লিঙ্গ : মহিলা	PYI0072959 ফটো উপলব্ধ	S2 815 নাম : প্ৰতিমা শীল স্বামীৰ নাম: ৰঞ্জিত শীল ঘৰ নং : 157খ বয়স : 30 লিঙ্গ : মহিলা	BSW0202598 ফটো উপলব্ধ	816 নাম : সুবীৰ দেৱনাথ পিতাৰ নাম: সুভাষ দেৱনাথ ঘৰ নং : 157খ বয়স : 30 লিঙ্গ : পুৰুষ	BSW0202648 ফটো উপলব্ধ
817 নাম : বিশ্বজিত দেৱনাথ পিতাৰ নাম: সুভাষ দেৱনাথ ঘৰ নং : 157খ বয়স : 29 লিঙ্গ : পুৰুষ	BSW0202846 ফটো উপলব্ধ	818 নাম : লিপিকা দেৱনাথ স্বামীৰ নাম: প্ৰবীৰ দেৱনাথ ঘৰ নং : 157খ বয়স : 28 লিঙ্গ : মহিলা	BSW0250704 ফটো উপলব্ধ	819 নাম : শিবাংকৰ সূত্ৰধৰ পিতাৰ নাম: গৌৰী চন্দ্ৰ সূত্ৰধৰ ঘৰ নং : 157খ বয়স : 27 লিঙ্গ : পুৰুষ	BSW0202838 ফটো উপলব্ধ
820 নাম : প্ৰবীৰ দেৱনাথ পিতাৰ নাম: সুভাষ দেৱনাথ ঘৰ নং : 157খ বয়স : 27 লিঙ্গ : পুৰুষ	BSW0202796 ফটো উপলব্ধ	821 নাম : ৰিতামণি দেৱনাথ স্বামীৰ নাম: বিশ্বজিত দেৱনাথ ঘৰ নং : 157খ বয়স : 27 লিঙ্গ : মহিলা	BSW0145920 ফটো উপলব্ধ	822 নাম : পল্লবী ঘোষ স্বামীৰ নাম: সুবীৰ দেৱনাথ ঘৰ নং : 157খ বয়স : 27 লিঙ্গ : মহিলা	DBG0384842 ফটো উপলব্ধ
823 নাম : প্ৰদীপ দেবনাথ পিতাৰ নাম: সুভাষ দেবনাথ ঘৰ নং : 157খ বয়স : 24 লিঙ্গ : পুৰুষ	BSW0411991 ফটো উপলব্ধ	E 824 নাম : চাৰ্বালো বেপাৰী স্বামীৰ নাম: কানাই বেপাৰী ঘৰ নং : 157খ বয়স : 77 লিঙ্গ : মহিলা	BSW2840166 ফটো উপলব্ধ	825 নাম : সুভাষ দেবনাথ পিতাৰ নাম: মুৰাৰী মোহন দেবনাথ ঘৰ নং : 157খ বয়স : 57 লিঙ্গ : পুৰুষ	BSW1548852 ফটো উপলব্ধ
826 নাম : সবিতা বেপাৰী স্বামীৰ নাম: শ্ৰীকৃষ্ণ বেপাৰী ঘৰ নং : 157খ বয়স : 53 লিঙ্গ : মহিলা	BSW2840188 ফটো উপলব্ধ	827 নাম : তুলসী খড়কা স্বামীৰ নাম: লীলা বাহাদুৰ খড়কা ঘৰ নং : 157খ বয়স : 52 লিঙ্গ : মহিলা	BSW2840246 ফটো উপলব্ধ	E 828 নাম : ৰবিন্দ্ৰ বেপাৰী মাতৃৰ নাম: চাৰ্বালো বেপাৰী ঘৰ নং : 157খ বয়স : 50 লিঙ্গ : পুৰুষ	BSW2840224 ফটো উপলব্ধ
829 নাম : ভূপেন ছেত্ৰী পিতাৰ নাম: গবিন্দ ছেত্ৰী ঘৰ নং : 157খ বয়স : 50 লিঙ্গ : পুৰুষ	BSW2845627 ফটো উপলব্ধ	830 নাম : শ্ৰীকৃষ্ণ বেপাৰী পিতাৰ নাম: কানাই বেপাৰী ঘৰ নং : 157খ বয়স : 50 লিঙ্গ : পুৰুষ	BSW2840177 ফটো উপলব্ধ	831 নাম : গৌৰ চন্দ্ৰ সূত্ৰধৰ পিতাৰ নাম: নাৰায়ন চন্দ্ৰ সূত্ৰধৰ ঘৰ নং : 157খ বয়স : 49 লিঙ্গ : পুৰুষ	BSW2840257 ফটো উপলব্ধ
832 নাম : সহদেৱ বেপাৰী পিতাৰ নাম: কানাই বেপাৰী ঘৰ নং : 157খ বয়স : 46 লিঙ্গ : পুৰুষ	BSW2840199 ফটো উপলব্ধ	E 833 নাম : গোবিন্দ শীল পিতাৰ নাম: গৌৰাংগ শীল ঘৰ নং : 157খ বয়স : 45 লিঙ্গ : পুৰুষ	BSW2840279 ফটো উপলব্ধ	834 নাম : বাসনা সূত্ৰধৰ স্বামীৰ নাম: গৌৰ চন্দ্ৰ সূত্ৰধৰ ঘৰ নং : 157খ বয়স : 44 লিঙ্গ : মহিলা	BSW2840268 ফটো উপলব্ধ
835 নাম : সৰস্বতী শীল অন্যান্য: গোবিন্দ শীল ঘৰ নং : 157খ বয়স : 40 লিঙ্গ : মহিলা	BSW2840291 ফটো উপলব্ধ	836 নাম : ৰূপালী বেপাৰী স্বামীৰ নাম: ৰবিন্দ্ৰ বেপাৰী ঘৰ নং : 157খ বয়স : 39 লিঙ্গ : মহিলা	BSW2840202 ফটো উপলব্ধ	S2 837 নাম : ৰঞ্জিত শীল অন্যান্য: গৌৰাংগ শীল ঘৰ নং : 157খ বয়স : 39 লিঙ্গ : পুৰুষ	BSW2840280 ফটো উপলব্ধ
838 নাম : পিংকী বেপাৰী স্বামীৰ নাম: সহদেৱ বেপাৰী ঘৰ নং : 157খ বয়স : 38 লিঙ্গ : মহিলা	BSW2840213 ফটো উপলব্ধ	839 নাম : টিকাৰাম খড়কা পিতাৰ নাম: লীলা বাহাদুৰ খড়কা ঘৰ নং : 157খ বয়স : 37 লিঙ্গ : পুৰুষ	BSW2840235 ফটো উপলব্ধ	840 নাম : সঞ্জয় বৰ্মন পিতাৰ নাম: খগেন বৰ্মন ঘৰ নং : 157খ বয়স : 44 লিঙ্গ : পুৰুষ	BSW0039339 ফটো উপলব্ধ



841 নাম : নিল বৰ্মন স্বামীৰ নাম : সঞ্জয় বৰ্মন ঘৰ নং : 158 বয়স : 38 লিঙ্গ : মহিলা	BSW0039297 ফটো উপলব্ধ	842 নাম : দ্বীপজয় বৰ্মণ পিতাৰ নাম : খগেন বৰ্মণ ঘৰ নং : 158 বয়স : 35 লিঙ্গ : পুৰুষ	BSW0202945 ফটো উপলব্ধ	843 নাম : নিৰঞ্জন বৰ্মন পিতাৰ নাম : চন্দ্ৰ বৰ্মন ঘৰ নং : 158 বয়স : 33 লিঙ্গ : পুৰুষ	PY10070995 ফটো উপলব্ধ
844 নাম : সুকদেব বৰ্মণ পিতাৰ নাম : খগেন বৰ্মণ ঘৰ নং : 158 বয়স : 29 লিঙ্গ : পুৰুষ	BSW0203158 ফটো উপলব্ধ	845 নাম : প্ৰিয় বৰ্মন স্বামীৰ নাম : শুকদেব বৰ্মন ঘৰ নং : 158 বয়স : 25 লিঙ্গ : মহিলা	BSW0462465 ফটো উপলব্ধ	846 নাম : পাত্ৰিচিয়া হেমব্ৰম স্বামীৰ নাম : ছোলেমান হেমব্ৰম ঘৰ নং : 158 বয়স : 63 লিঙ্গ : মহিলা	BSW2840304 ফটো উপলব্ধ
847 নাম : ৰূপা জুছমিন হেমব্ৰম পিতাৰ নাম : ছোলেমান হেমব্ৰম ঘৰ নং : 158 বয়স : 38 লিঙ্গ : মহিলা	BSW2840315 ফটো উপলব্ধ	S 848 নাম : চমাৰী লোহাৰ স্বামীৰ নাম : মিতু লোহাৰ ঘৰ নং : 160 বয়স : 68 লিঙ্গ : মহিলা	BSW2840348 ফটো উপলব্ধ	849 নাম : কিনো লোহাৰ পিতাৰ নাম : মিতু লোহাৰ ঘৰ নং : 160 বয়স : 45 লিঙ্গ : পুৰুষ	BSW2840359 ফটো উপলব্ধ
850 নাম : পূৰ্ণ মগৰ পিতাৰ নাম : চন বা: মগৰ ঘৰ নং : 161 বয়স : 52 লিঙ্গ : পুৰুষ	BSW2840360 ফটো উপলব্ধ	851 নাম : মীনা মগৰ স্বামীৰ নাম : পূৰ্ণ মগৰ ঘৰ নং : 161 বয়স : 46 লিঙ্গ : মহিলা	BSW2840371 ফটো উপলব্ধ	S 852 নাম : চঙ্গীতা মগৰ পিতাৰ নাম : পূৰ্ণ মগৰ ঘৰ নং : 161 বয়স : 31 লিঙ্গ : মহিলা	BSW0041517 ফটো উপলব্ধ
853 নাম : চুনিল মগৰ পিতাৰ নাম : পূৰ্ণ মগৰ ঘৰ নং : 161 বয়স : 28 লিঙ্গ : পুৰুষ	BSW0041798 ফটো উপলব্ধ	854 নাম : জয় মগৰ পিতাৰ নাম : পূৰ্ণ মগৰ ঘৰ নং : 161 বয়স : 25 লিঙ্গ : পুৰুষ	BSW0329334 ফটো উপলব্ধ	855 নাম : সিতাৰা খাতুন পিতাৰ নাম : মঃ আশ্ৰফ আনচাৰী ঘৰ নং : 161 বয়স : 22 লিঙ্গ : মহিলা	PY10003749 ফটো উপলব্ধ
856 নাম : আছৰাফ অনসাৰী পিতাৰ নাম : হাসনাহিন অনসাৰী ঘৰ নং : 161 ক বয়স : 52 লিঙ্গ : পুৰুষ	BSW3878865 ফটো উপলব্ধ	857 নাম : অমা মগৰ পিতাৰ নাম : চনবাহাদুৰ ঘৰ নং : 162 বয়স : 56 লিঙ্গ : মহিলা	BSW2840393 ফটো উপলব্ধ	858 নাম : অময়া মগৰ স্বামীৰ নাম : সোন বাঃ মগৰ ঘৰ নং : 162 বয়স : 54 লিঙ্গ : মহিলা	BSW0151282 ফটো উপলব্ধ
859 নাম : পবিন চন্দ্ৰ বৰুৱা পিতাৰ নাম : ৰতন বৰুৱা ঘৰ নং : 163 বয়স : 46 লিঙ্গ : পুৰুষ	BSW2840417 ফটো উপলব্ধ	860 নাম : প্ৰমোদ চন্দ্ৰ পাটোৱাৰী পিতাৰ নাম : সৰ্বনাথ পাটোৱাৰী ঘৰ নং : 198 বয়স : 80 লিঙ্গ : পুৰুষ	BSW2840428 ফটো উপলব্ধ	861 নাম : গিৰি পাটোৱাৰী স্বামীৰ নাম : প্ৰমোদ চন্দ্ৰ পাটোৱাৰী ঘৰ নং : 198 বয়স : 67 লিঙ্গ : মহিলা	BSW2840439 ফটো উপলব্ধ
862 নাম : ঋষিকেশ পাটোৱাৰী পিতাৰ নাম : প্ৰমোদ চন্দ্ৰ পাটোৱাৰী ঘৰ নং : 198 বয়স : 45 লিঙ্গ : পুৰুষ	BSW2840440 ফটো উপলব্ধ	863 নাম : ৰীতা কুজুৰ পিতাৰ নাম : বৈনাদিক কুজুৰ ঘৰ নং : 177 বয়স : 31 লিঙ্গ : মহিলা	BSW3888732 ফটো উপলব্ধ	864 নাম : আবেশুক কৰ্মকাৰ মাতৃৰ নাম : ৰীতা কৰ্মকাৰ ঘৰ নং : 177 বয়স : 23 লিঙ্গ : পুৰুষ	PY10004093 ফটো উপলব্ধ
865 নাম : লিডিয়ানি মিঞ্জ স্বামীৰ নাম : ইষ্টিফান কিন্দো ঘৰ নং : 198 বয়স : 52 লিঙ্গ : মহিলা	BSW2840451 ফটো উপলব্ধ	866 নাম : ষ্টিফান কিন্দো পিতাৰ নাম : চমাৰু কিন্দো ঘৰ নং : 198 বয়স : 37 লিঙ্গ : পুৰুষ	BSW0413021 ফটো উপলব্ধ	867 নাম : দিৱাস নাগ পিতাৰ নাম : জন নাগ ঘৰ নং : 198 বয়স : 25 লিঙ্গ : পুৰুষ	BSW0419317 ফটো উপলব্ধ
868 নাম : জচফিন নাগ স্বামীৰ নাম : পাচকল নাগ ঘৰ নং : 198 বয়স : 57 লিঙ্গ : মহিলা	BSW2840462 ফটো উপলব্ধ	869 নাম : জেশ্ব তিকী পিতাৰ নাম : জহান তিকী ঘৰ নং : 198 বয়স : 40 লিঙ্গ : পুৰুষ	BSW2840473 ফটো উপলব্ধ	870 নাম : প্ৰকাশ কৰ্মকাৰ পিতাৰ নাম : অজিত কৰ্মকাৰ ঘৰ নং : 183 বয়স : 22 লিঙ্গ : পুৰুষ	PY10121152 ফটো উপলব্ধ



<p>E 871 BSW2840484</p> <p>নাম : কমল বিস্তা পিতাৰ নাম: বিষ্ণু বিস্তা ঘৰ নং : 128 বয়স : 63 লিঙ্গ : পুৰুষ</p> <p>ফটো উপলব্ধ</p>	<p>872 BSW2845581</p> <p>নাম : নয়ন তাৰা বিস্তা স্বামীৰ নাম: কমল বিস্তা ঘৰ নং : 128 বয়স : 58 লিঙ্গ : মহিলা</p> <p>ফটো উপলব্ধ</p>	<p>873 BSW2840508</p> <p>নাম : অনিতা বৰুৱা স্বামীৰ নাম: দুলাল বৰুৱা ঘৰ নং : 128 বয়স : 72 লিঙ্গ : মহিলা</p> <p>ফটো উপলব্ধ</p>
<p>874 BSW2840495</p> <p>নাম : মন বৰুৱা স্বামীৰ নাম: জিতেন বৰুৱা ঘৰ নং : 128 বয়স : 60 লিঙ্গ : মহিলা</p> <p>ফটো উপলব্ধ</p>	<p>875 BSW2840520</p> <p>নাম : সুমল বৰুৱা পিতাৰ নাম: দুলাল বৰুৱা ঘৰ নং : 128 বয়স : 42 লিঙ্গ : পুৰুষ</p> <p>ফটো উপলব্ধ</p>	<p>S 876 BSW2840564</p> <p>নাম : ৰশ্মি নাপিত পিতাৰ নাম: ৰাম একোৱাল নাপিত ঘৰ নং : 199 বয়স : 32 লিঙ্গ : মহিলা</p> <p>ফটো উপলব্ধ</p>
<p>877 BSW0059766</p> <p>নাম : কমল বৰুৱা পিতাৰ নাম: দুলাল বৰুৱা ঘৰ নং : 128 বয়স : 31 লিঙ্গ : পুৰুষ</p> <p>ফটো উপলব্ধ</p>	<p>878 BSW0218735</p> <p>নাম : জুলি বৰুৱা স্বামীৰ নাম: সুমল বৰুৱা ঘৰ নং : 128 বয়স : 31 লিঙ্গ : মহিলা</p> <p>ফটো উপলব্ধ</p>	<p>879 BSW0504035</p> <p>নাম : দিপালি চবৰ স্বামীৰ নাম: প্ৰেমেশ্বৰ চবৰ ঘৰ নং : 128 বয়স : 31 লিঙ্গ : মহিলা</p> <p>ফটো উপলব্ধ</p>
<p>880 BSW0513861</p> <p>নাম : বিশাল দেবনাথ পিতাৰ নাম: নয়ন দেবনাথ ঘৰ নং : 199ক বয়স : 24 লিঙ্গ : পুৰুষ</p> <p>ফটো উপলব্ধ</p>	<p>881 BSW0516575</p> <p>নাম : সুমন দেবনাথ পিতাৰ নাম: নয়ন দেবনাথ ঘৰ নং : 199ক বয়স : 24 লিঙ্গ : পুৰুষ</p> <p>ফটো উপলব্ধ</p>	<p>882 PY10088468</p> <p>নাম : প্ৰীতিলতা দেবনাথ পিতাৰ নাম: নয়ন দেবনাথ ঘৰ নং : 199 আ বয়স : 19 লিঙ্গ : মহিলা</p> <p>ফটো উপলব্ধ</p>
<p>E 883 BSW2840553</p> <p>নাম : কুচুম নাপিত স্বামীৰ নাম: ৰাম একোৱাল নাপিত ঘৰ নং : 128ক বয়স : 59 লিঙ্গ : মহিলা</p> <p>ফটো উপলব্ধ</p>	<p>884 BSW2840531</p> <p>নাম : নয়ন দেবনাথ পিতাৰ নাম: ক্ষেত্ৰ মোহন দেবনাথ ঘৰ নং : 128ক বয়স : 45 লিঙ্গ : পুৰুষ</p> <p>ফটো উপলব্ধ</p>	<p>885 BSW2840542</p> <p>নাম : সংগীতা বৰুৱা দেবনাথ স্বামীৰ নাম: নয়ন দেবনাথ ঘৰ নং : 128ক বয়স : 42 লিঙ্গ : মহিলা</p> <p>ফটো উপলব্ধ</p>
<p>886 BSW0220897</p> <p>নাম : ইউনিকা কজুৰ পিতাৰ নাম: ক্লাউদিয়াচ কজুৰ ঘৰ নং : 200 বয়স : 31 লিঙ্গ : মহিলা</p> <p>ফটো উপলব্ধ</p>	<p>887 BSW0220806</p> <p>নাম : প্ৰিয়ংকা কজুৰ পিতাৰ নাম: ক্লাউদিয়াচ কজুৰ ঘৰ নং : 200 বয়স : 31 লিঙ্গ : মহিলা</p> <p>ফটো উপলব্ধ</p>	<p>888 BSW0220947</p> <p>নাম : ৰাকীন কজুৰ পিতাৰ নাম: ক্লাউদিয়াচ কজুৰ ঘৰ নং : 200 বয়স : 28 লিঙ্গ : মহিলা</p> <p>ফটো উপলব্ধ</p>
<p>889 BSW0519421</p> <p>নাম : আচমিত্তা কজুৰ পিতাৰ নাম: ক্লাউদিয়াচ কজুৰ ঘৰ নং : 200 বয়স : 27 লিঙ্গ : মহিলা</p> <p>ফটো উপলব্ধ</p>	<p>890 BSW0519439</p> <p>নাম : এনথনি বিশাল কজুৰ পিতাৰ নাম: ক্লাউদিয়াচ কজুৰ ঘৰ নং : 200 বয়স : 23 লিঙ্গ : পুৰুষ</p> <p>ফটো উপলব্ধ</p>	<p>891 BSW3888039</p> <p>নাম : ফেড্ৰিক ব্ৰুকা কজুৰ পিতাৰ নাম: ক্লাউদিয়াচ কজুৰ ঘৰ নং : 200 বয়স : 22 লিঙ্গ : পুৰুষ</p> <p>ফটো উপলব্ধ</p>
<p>892 PY10126458</p> <p>নাম : অজিত ওৰাং পিতাৰ নাম: ডিকল ওৰাং ঘৰ নং : 219 বয়স : 28 লিঙ্গ : পুৰুষ</p> <p>ফটো উপলব্ধ</p>	<p>893 BSW2834675</p> <p>নাম : দিলবাৰ কজুৰ পিতাৰ নাম: অৰ্জুন্ কজুৰ ঘৰ নং : 234 বয়স : 34 লিঙ্গ : পুৰুষ</p> <p>ফটো উপলব্ধ</p>	<p>894 PY10107912</p> <p>নাম : চান্দনী বেগম স্বামীৰ নাম: মুস্তাক হক ঘৰ নং : 247 বয়স : 29 লিঙ্গ : মহিলা</p> <p>ফটো উপলব্ধ</p>
<p>895 PY10116582</p> <p>নাম : অজয় মিঞ্জ পিতাৰ নাম: আশ্ৰিতা মিঞ্জ ঘৰ নং : 255 বয়স : 27 লিঙ্গ : পুৰুষ</p> <p>ফটো উপলব্ধ</p>	<p>896 BSW3897485</p> <p>নাম : জাচিত্তা চবৰ স্বামীৰ নাম: অৰ্জুন চবৰ ঘৰ নং : 270 বয়স : 34 লিঙ্গ : মহিলা</p> <p>ফটো উপলব্ধ</p>	<p>897 BSW3859873</p> <p>নাম : কৃষ্ণা চবৰ মাতৃৰ নাম: অনিমা চবৰ ঘৰ নং : 290 বয়স : 23 লিঙ্গ : পুৰুষ</p> <p>ফটো উপলব্ধ</p>
<p>898 BSW3893401</p> <p>নাম : ফামে চবৰ স্বামীৰ নাম: কৃষ্ণা চবৰ ঘৰ নং : 270 বয়স : 23 লিঙ্গ : মহিলা</p> <p>ফটো উপলব্ধ</p>	<p>899 BSW0253856</p> <p>নাম : তাচিয়া বৰাইক স্বামীৰ নাম: ৰাহুল বৰাইক ঘৰ নং : 327 বয়স : 36 লিঙ্গ : মহিলা</p> <p>ফটো উপলব্ধ</p>	<p>900 BSW0254276</p> <p>নাম : ৰাহুল বৰাইক পিতাৰ নাম: অতৰা বৰাইক ঘৰ নং : 327 বয়স : 27 লিঙ্গ : পুৰুষ</p> <p>ফটো উপলব্ধ</p>



901 নাম : মনোজ গুপ্তা পিতাৰ নাম: ৰাজু গুপ্তা ঘৰ নং : 328 ক বয়স : 37 লিঙ্গ : পুৰুষ	BSW1533808 ফটো উপলব্ধ	902 নাম : বীনা মুন্দা পিতাৰ নাম: জগ ঘৰ নং : 356 বয়স : 38 লিঙ্গ : মহিলা	GGF1791055 ফটো উপলব্ধ	903 নাম : তাৰা খাৰ্তুন মাতৃৰ নাম: ৰবিজা খাৰ্তুন ঘৰ নং : 396 বয়স : 39 লিঙ্গ : মহিলা	BSW1386307 ফটো উপলব্ধ
904 নাম : কংবল বৃন্দসোয পিতাৰ নাম: টিপু বন্দোচয় ঘৰ নং : 412 বয়স : 31 লিঙ্গ : মহিলা	GGF2558971 ফটো উপলব্ধ	905 নাম : দিলীপ তিগ্লা পিতাৰ নাম: জজ টিগ্লা ঘৰ নং : 415 বয়স : 45 লিঙ্গ : পুৰুষ	BSW6434588 ফটো উপলব্ধ	906 নাম : সলোনি কুজৰ স্বামীৰ নাম: দিলীপ তিগ্লা ঘৰ নং : 415 বয়স : 41 লিঙ্গ : মহিলা	PYI0005017 ফটো উপলব্ধ
907 নাম : নিলী চৌহান স্বামীৰ নাম: কানাইয়া চৌহান ঘৰ নং : 432 বয়স : 31 লিঙ্গ : মহিলা	PYI0122515 ফটো উপলব্ধ	908 নাম : বিশ্ব দেবনাথ পিতাৰ নাম: বাৰেন্দ দেবনাথ ঘৰ নং : 448 বয়স : 49 লিঙ্গ : পুৰুষ	HPQ1598498 ফটো উপলব্ধ	909 নাম : সুমন দেবনাথ পিতাৰ নাম: বিশ্ব দেবনাথ ঘৰ নং : 448 বয়স : 23 লিঙ্গ : পুৰুষ	PYI0119867 ফটো উপলব্ধ
910 নাম : বিশেষ বৰ্মন পিতাৰ নাম: যোগেন্দ্র চন্দ্ৰ বৰ্মন ঘৰ নং : 8৫১ বয়স : 37 লিঙ্গ : পুৰুষ	BSW0569343 ফটো উপলব্ধ	911 নাম : অৰ্চনা নাথ স্বামীৰ নাম: দিলিপ কুমাৰ নাথ ঘৰ নং : 463 ক বয়স : 27 লিঙ্গ : মহিলা	BSW3858479 ফটো উপলব্ধ	912 নাম : লক্ষী মহুজী পিতাৰ নাম: সিল্বেষ্টৰ মাঝি ঘৰ নং : 510 বয়স : 19 লিঙ্গ : মহিলা	PYI0131730 ফটো উপলব্ধ
913 নাম : বিশাল ওৰাং মাতৃৰ নাম: মঞ্জু ওৰাং ঘৰ নং : 610 বয়স : 24 লিঙ্গ : পুৰুষ	BSW3891306 ফটো উপলব্ধ	914 নাম : ৰঞ্জিত গৌড় পিতাৰ নাম: চতৰ্ন গৌড় ঘৰ নং : 929 বয়স : 27 লিঙ্গ : পুৰুষ	PYI0082776 ফটো উপলব্ধ	915 নাম : প্ৰিয়ংকা কুৰ্মকাৰ পিতাৰ নাম: প্ৰদীপ কুৰ্মকাৰ ঘৰ নং : হাটুস নং 54 বয়স : 22 লিঙ্গ : মহিলা	PYI0115543 ফটো উপলব্ধ
916 নাম : ৰুমি ৰায় স্বামীৰ নাম: অমল কুমাৰ ৰায় ঘৰ নং : এন/এ বয়স : 43 লিঙ্গ : মহিলা	BSW0023416 ফটো উপলব্ধ	917 নাম : নৰেশ্বৰ দৈমাৰী পিতাৰ নাম: গৌনী ৰাম দৈমাৰী ঘৰ নং : নো 1 সোনাৰ্জুলি বয়স : 34 লিঙ্গ : পুৰুষ	GGF0370320 ফটো উপলব্ধ	918 নাম : ৰঞ্জিত গৌড় পিতাৰ নাম: সুভাষ গৌড় ঘৰ নং : ওও বয়স : 24 লিঙ্গ : পুৰুষ	PYI0112383 ফটো উপলব্ধ
919 নাম : ৰেজেশ খেৰৱাৰ অন্যান্য: বনিতা খেৰৱাৰ ঘৰ নং : পাট নো 33 বয়স : 30 লিঙ্গ : পুৰুষ	PYI0093310 ফটো উপলব্ধ	920 নাম : ভিতালী ৰাজবংশী পিতাৰ নাম: লক্ষন ৰাজবংশী ঘৰ নং : সোনাৰ্জুলি ল.পি স্কুল বয়স : 20 লিঙ্গ : মহিলা	PYI0099929 ফটো উপলব্ধ		



921	1	PYI0149559
নাম : বিনোদ লোহাৰ পিতাৰ নাম: বন্ধন লোহাৰ ঘৰ নং : 105 বয়স : 20 লিঙ্গ : পুৰুষ		
ফটো উপলব্ধ		

922	1	PYI0149906
নাম : পূজা তাঁতী স্বামীৰ নাম: লিবিণ কেৰ্কেটা ঘৰ নং : 101 ক বয়স : 31 লিঙ্গ : মহিলা		
ফটো উপলব্ধ		

923	1	PYI0159707
নাম : জিন্ট শইকীয়া পিতাৰ নাম: জিতেন শইকীয়া ঘৰ নং : 121 বয়স : 21 লিঙ্গ : পুৰুষ		
ফটো উপলব্ধ		

924	1	BSW8544501
নাম : নমিতা তাঁতী মাতৃৰ নাম: শুকুদা তাঁতী ঘৰ নং : 154 বয়স : 34 লিঙ্গ : মহিলা		
ফটো উপলব্ধ		

925	1	BSW0562470
নাম : প্ৰিতি বেক পিতাৰ নাম: চাৰুৱা বেক ঘৰ নং : 72 বয়স : 22 লিঙ্গ : মহিলা		
ফটো উপলব্ধ		

#2 926	1	BSW0263392
নাম : মুম্বি দেবনাথ স্বামীৰ নাম: বিক্রম পণ্ডিত ঘৰ নং : 157 গ বয়স : 27 লিঙ্গ : মহিলা		
ফটো উপলব্ধ		



927	1	PYI0198416
নাম : বালামদিনা ওৰাং অন্যান্য: মনিকা বালী ঘৰ নং : 155 বয়স : 19 লিঙ্গ : মহিলা		ফটো উপলব্ধ

928	1	PYI0198986
নাম : মুন সত্ৰধাৰ পিতাৰ নাম: গৌড় চন্দ্ৰ সত্ৰধাৰ ঘৰ নং : ঘৰ নং 157 খ বয়স : 23 লিঙ্গ : পুৰুষ		ফটো উপলব্ধ

929	1	PYI0199117
নাম : শকুন্তলা ৰাজবংশী স্বামীৰ নাম: মুকুট ৰাজবংশী ঘৰ নং : 145 বয়স : 35 লিঙ্গ : মহিলা		ফটো উপলব্ধ

930	1	PYI0200683
নাম : খোনজোলি দৈমাৰী পিতাৰ নাম: নৰেশ্বৰ দৈমাৰী ঘৰ নং : 464 বয়স : 18 লিঙ্গ : মহিলা		ফটো উপলব্ধ

931	1	PYI0201269
নাম : মনিকা কৰ্মকাৰ পিতাৰ নাম: পিচাৰু লোহাৰ ঘৰ নং : 15 বয়স : 29 লিঙ্গ : মহিলা		ফটো উপলব্ধ

## ভোটাৰৰ সাৰাংশ

## A) ভোটাৰৰ সংখ্যা

	তালিকাৰ প্ৰকাৰ	তালিকাৰ চিনাক্তকৰণ	ভোটাৰৰ সংখ্যা							
			পুৰুষ	মহিলা	৩য় লিঙ্গ	মুঠ				
I	মূল তালিকা	মূল তালিকা	বিশেষ সংশোধন, 2026 চনৰ পূৰ্বৰ 2025 চনৰ মূল তালিকাৰ লগত থকা সংযোজন সমূহ একত্ৰিতকৰণ কৰা তালিকা।				449	471	0	920
II	যোগ তালিকা	পৰিপূৰক 1	বিশেষ সংক্ষিপ্ত সংশোধন, 2026				2	4	0	6
		পৰিপূৰক 2	অনবিচ্ছিন্ন সংশোধন 2026				1	4	0	5
			মুঠ				3	8	0	11
III	বিয়োজন তালিকা	পৰিপূৰক 1	বিশেষ সংক্ষিপ্ত সংশোধন, 2026				55	49	0	104
		পৰিপূৰক 2	অনবিচ্ছিন্ন সংশোধন 2026				1	4	0	5
			মুঠ				56	53	0	109
IV	লিংগ ক্ষেত্ৰত পৰিবৰ্তনৰ বাবে পাৰ্থক্য					0	0	0	0	
এই সংশোধনৰ পিছত ভোটাৰ তালিকাত ভোটাৰৰ মুঠ সংখ্যা (I+II-III+IV)						396	426	0	822	

## B) শুধৰনীৰ সংখ্যা

তালিকাৰ প্ৰকাৰ	তালিকাৰ চিনাক্তকৰণ	শুধৰনীৰ সংখ্যা
পৰিপূৰক 1	বিশেষ সংক্ষিপ্ত সংশোধন, 2026	1
পৰিপূৰক 2	অনবিচ্ছিন্ন সংশোধন 2026	2
	মুঠ	3

নিৰ্বাচক পঞ্জীয়ন বিষয়াৰ স্বাক্ষৰ

E-মৃত, S-স্থানান্তৰিত/ বাসস্থান পৰিবৰ্তন, R-প্ৰতিলিপি, M-নিখোজ, Q-অযোগ্য