



ভোটাৰ তালিকা 2026 S03 অসম

বিধানসভা সমষ্টিৰ নম্বৰ, নাম আৰু সংৰক্ষণৰ স্থিতি : 45 - ভেৰগাওঁ (সাধাৰণ)		খণ্ড নং : 32																			
এই বিধানসভা সমষ্টিত কোন সংসদীয় সমষ্টিৰ অন্তৰ্গত তাৰ নম্বৰ, নাম আৰু সংৰক্ষণ স্থিতি : 4 - দৰং-ওদালগুৰি (সাধাৰণ)																					
1. সংশোধনৰ বিৱৰণ																					
সংশোধনৰ বছৰ	2026	তালিকাৰ চিনাক্তকৰণ																			
ভিত্তি তাৰিখ	01-04-2026	বিশেষ সংশোধন, 2026 চনৰ পূৰ্বৰ 2025 চনৰ মূল তালিকাৰ লগত থকা সংযোজন সমূহ একত্ৰিতকৰণ কৰা তালিকা।																			
সংশোধনৰ প্ৰকাৰ	বিশেষ সংশোধন 2026																				
প্ৰকাশনৰ তাৰিখ	23-03-2026																				
2. খণ্ড আৰু ভোটগ্ৰহন কেন্দ্ৰৰ বিৱৰণ																					
খণ্ডৰ অন্তৰ্গত এলেকা সমূহৰ নম্বৰ আৰু নাম																					
1-১ নং সোনাজুলি (অংশ)		<table border="1" style="width: 100%; border-collapse: collapse;"> <tr> <td>মূল চহৰ/গাওঁ</td> <td>: ১ নং সোনাজুলি</td> </tr> <tr> <td>ৱাৰ্ড নং</td> <td>:</td> </tr> <tr> <td>ডাকঘৰ</td> <td>: ডিমাকুচি</td> </tr> <tr> <td>পুলিচ থানা</td> <td>: ডিমাকুচি</td> </tr> <tr> <td>ব্লক</td> <td>: ভেৰগাওঁ</td> </tr> <tr> <td>ৰাজহ চক্ৰ</td> <td>: হৰিশিঙা</td> </tr> <tr> <td>জিলা</td> <td>: ওদালগুৰি</td> </tr> <tr> <td>পিনকোড</td> <td>: 784526</td> </tr> </table>				মূল চহৰ/গাওঁ	: ১ নং সোনাজুলি	ৱাৰ্ড নং	:	ডাকঘৰ	: ডিমাকুচি	পুলিচ থানা	: ডিমাকুচি	ব্লক	: ভেৰগাওঁ	ৰাজহ চক্ৰ	: হৰিশিঙা	জিলা	: ওদালগুৰি	পিনকোড	: 784526
মূল চহৰ/গাওঁ	: ১ নং সোনাজুলি																				
ৱাৰ্ড নং	:																				
ডাকঘৰ	: ডিমাকুচি																				
পুলিচ থানা	: ডিমাকুচি																				
ব্লক	: ভেৰগাওঁ																				
ৰাজহ চক্ৰ	: হৰিশিঙা																				
জিলা	: ওদালগুৰি																				
পিনকোড	: 784526																				
3. ভোটগ্ৰহন কেন্দ্ৰৰ বিৱৰণ																					
ভোটগ্ৰহন কেন্দ্ৰৰ নম্বৰ আৰু নাম :		ভোটগ্ৰহন কেন্দ্ৰৰ প্ৰকাৰ (পুৰুষ/মহিলা/সাধাৰণ)		সাধাৰণ																	
32 - ১ নং সোনাজুলী প্ৰাথমিক বিদ্যালয় (বাওঁফাল)		খণ্ডৰ অন্তৰ্গত সহায়ক ভোটগ্ৰহন কেন্দ্ৰৰ সংখ্যা :		0																	
ভোটগ্ৰহন কেন্দ্ৰৰ ঠিকনা :																					
১ নং সোনাজুলী প্ৰাথমিক বিদ্যালয়, 3, ১ নং সোনাজুলি পোঃঅঃ -ডিমাকুচি জিলা-ওদালগুৰি ৭৮৪৫২৬																					
4. ভোটাৰৰ সংখ্যা																					
আৰম্ভনি ক্ৰমিক নং	শেষ ক্ৰমিক নং	মুঠ ভোটাৰ																			
নং		পুৰুষ	মহিলা	৩য় লিঙ্গ	মুঠ																
1	708	306	349	0	655																

নিৰ্বাচক পঞ্জীয়ন বিষয়াৰ স্বাক্ষৰ

Nazri Naksha

Google Map View

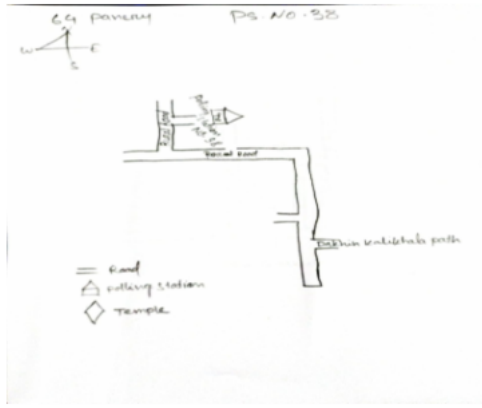

Polling Station Building Front View

ভোটগ্ৰহন কেন্দ্ৰৰ সন্মুখৰ দৃশ্য



Cad View

Key MAP View

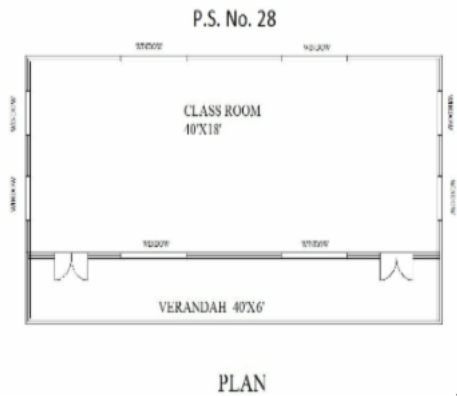



1 নাম : আসমা খাতুন স্বামীৰ নাম: চালীম আলী ঘৰ নং : 1 বয়স : 33 লিঙ্গ : মহিলা	BSW1124460 ফটো উপলব্ধ	2 নাম : বহানশ্ৰী বড়ো পিতাৰ নাম: দুৰ্গা বড়ো ঘৰ নং : 1 বয়স : 27 লিঙ্গ : মহিলা	BSW0499186 ফটো উপলব্ধ	# 3 নাম : ডোনা মাৰিয়া একা পিতাৰ নাম: আলেকজান্দাৰ ঘৰ নং : 519 বয়স : 20 লিঙ্গ : মহিলা	PYI0081893 ফটো উপলব্ধ
4 নাম : সনিয়া গোৱালা পিতাৰ নাম: সুৰেশ গোৱালা ঘৰ নং : 05 বয়স : 20 লিঙ্গ : মহিলা	PYI0107144 ফটো উপলব্ধ	5 নাম : মণিকা বৰ্জ্যা স্বামীৰ নাম: সাইমন বৰ্জ ঘৰ নং : 12 বয়স : 29 লিঙ্গ : মহিলা	BSW3868023 ফটো উপলব্ধ	6 নাম : ৰাজ কুমাৰ মাঝি পিতাৰ নাম: সুভাচ মাঝি ঘৰ নং : 19 বয়স : 22 লিঙ্গ : পুৰুষ	BSW0572933 ফটো উপলব্ধ
7 নাম : তিলু বৰুৱা অন্যান্য: ভীন গোৱালা ঘৰ নং : 29 বয়স : 53 লিঙ্গ : মহিলা	PYI0103697 ফটো উপলব্ধ	8 নাম : অঞ্জুমনি ডেকা স্বামীৰ নাম: নিপেন ডেকা ঘৰ নং : 29 বয়স : 34 লিঙ্গ : মহিলা	BSW1601429 ফটো উপলব্ধ	9 নাম : মালতী বৰাইক স্বামীৰ নাম: পনাবো বৰাইক ঘৰ নং : 96 বয়স : 50 লিঙ্গ : মহিলা	BSW0536037 ফটো উপলব্ধ
10 নাম : গনেশোৰি গৌড় পিতাৰ নাম: দেবাবু গৌড় ঘৰ নং : 36 বয়স : 21 লিঙ্গ : মহিলা	PYI0107151 ফটো উপলব্ধ	11 নাম : দদেৰে চনা বসুমতাৰী পিতাৰ নাম: হাদুংগ্ৰা বসুমতাৰী ঘৰ নং : 98 বয়স : 23 লিঙ্গ : মহিলা	BSW0486175 ফটো উপলব্ধ	12 নাম : অৰ্চনা দাস পিতাৰ নাম: ধৰ্মকান্ত দাস ঘৰ নং : 43 ক বয়স : 23 লিঙ্গ : মহিলা	BSW0522904 ফটো উপলব্ধ
13 নাম : লালসিং পাঠাৰী পিতাৰ নাম: মহাবীৰ পাঠাৰী ঘৰ নং : 88ক বয়স : 80 লিঙ্গ : পুৰুষ	BSW2934578 ফটো উপলব্ধ	14 নাম : দিলকুমাৰ চতনামী পিতাৰ নাম: ৰাতিৰাম চতনামি ঘৰ নং : 89 বয়স : 27 লিঙ্গ : পুৰুষ	BSW0404871 ফটো উপলব্ধ	15 নাম : লক্ষী চত্ৰামী স্বামীৰ নাম: দিলকুমাৰ চত্ৰামী ঘৰ নং : 89 বয়স : 27 লিঙ্গ : মহিলা	BSW0541961 ফটো উপলব্ধ
# 16 নাম : মিনোন বসুমতাৰি পিতাৰ নাম: কালীচৰণ বসুমতাৰি ঘৰ নং : 506ক বয়স : 25 লিঙ্গ : পুৰুষ	BSW0426965 ফটো উপলব্ধ	17 নাম : অমৰেন্দ্ৰ দাস পিতাৰ নাম: ধৰ্ম কান্ত দাস ঘৰ নং : 59 বয়স : 28 লিঙ্গ : পুৰুষ	BSW0543660 ফটো উপলব্ধ	# 18 নাম : ৰীনা দৈমাৰী স্বামীৰ নাম: মৌনছোমা বড়ো ঘৰ নং : 868খ বয়স : 42 লিঙ্গ : মহিলা	BSW3881810 ফটো উপলব্ধ
19 নাম : ডেভিদ দৈমাৰী পিতাৰ নাম: মালন দৈমাৰী ঘৰ নং : 142 বয়স : 36 লিঙ্গ : পুৰুষ	PYI0092627 ফটো উপলব্ধ	20 নাম : প্ৰিয়া দৈমাৰী পিতাৰ নাম: মালন দৈমাৰী ঘৰ নং : 142 বয়স : 23 লিঙ্গ : মহিলা	PYI0094979 ফটো উপলব্ধ	21 নাম : সুৰজিত ৰায় পিতাৰ নাম: সুধন ৰায় ঘৰ নং : 144 বয়স : 24 লিঙ্গ : পুৰুষ	PYI0107474 ফটো উপলব্ধ
22 নাম : সৰস্বতী মুণ্ডা স্বামীৰ নাম: বুধৰাম মুণ্ডা ঘৰ নং : 218 বয়স : 36 লিঙ্গ : মহিলা	BSW1131739 ফটো উপলব্ধ	23 নাম : বুধৰাম মুণ্ডা পিতাৰ নাম: অম্বিহৰী মুণ্ডা ঘৰ নং : 218 বয়স : 30 লিঙ্গ : পুৰুষ	BSW1131721 ফটো উপলব্ধ	24 নাম : দিলিপ গোৱালা পিতাৰ নাম: ৰাজেন গোৱালা ঘৰ নং : 228 বয়স : 24 লিঙ্গ : পুৰুষ	BSW0334771 ফটো উপলব্ধ
25 নাম : অনামিকা বৰুৱা পিতাৰ নাম: মন্টু বৰুৱা ঘৰ নং : 266 বয়স : 23 লিঙ্গ : মহিলা	BSW0519256 ফটো উপলব্ধ	26 নাম : কৰমিলা ডেকা স্বামীৰ নাম: নবিন ডেকা ঘৰ নং : 989ক বয়স : 48 লিঙ্গ : মহিলা	BSW2934590 ফটো উপলব্ধ	27 নাম : অনিতা গৌড় স্বামীৰ নাম: তপন গৌড় ঘৰ নং : 599 বয়স : 29 লিঙ্গ : মহিলা	BSW0334425 ফটো উপলব্ধ
28 নাম : লিলি ৰানা স্বামীৰ নাম: য়াৰা ভাৰতী কালন্দী ঘৰ নং : 980 ক বয়স : 40 লিঙ্গ : মহিলা	BSW0448779 ফটো উপলব্ধ	29 নাম : ইয়াৰা ভাৰতী পিতাৰ নাম: ঘনশ্যাম ভাৰতী ঘৰ নং : 980 ক বয়স : 51 লিঙ্গ : পুৰুষ	BSW0449892 ফটো উপলব্ধ	# 30 নাম : চাবিন্য একা পিতাৰ নাম: চামেল একা ঘৰ নং : 813 বয়স : 54 লিঙ্গ : মহিলা	BSW2934636 ফটো উপলব্ধ



<p>31</p> <p>BSW2934681</p> <p>নাম : চুনিতা একা স্বামীৰ নাম: বেনাতুচ একা ঘৰ নং : ৩৮২ বয়স : 42 লিঙ্গ : মহিলা</p> <p>ফটো উপলব্ধ</p>	<p>32</p> <p>BSW2934658</p> <p>নাম : মেৰী পৌল একা পিতাৰ নাম: চামেল একা ঘৰ নং : ৩৮২ বয়স : 39 লিঙ্গ : মহিলা</p> <p>ফটো উপলব্ধ</p>	<p>33</p> <p>BSW0566885</p> <p>নাম : জক্ষীনা কজৰ স্বামীৰ নাম: বিকাশী কজৰ ঘৰ নং : ৩৮২ বয়স : 38 লিঙ্গ : মহিলা</p> <p>ফটো উপলব্ধ</p>
<p>34</p> <p>BSW2934669</p> <p>নাম : জাগৰানী একা পিতাৰ নাম: চামেল একা ঘৰ নং : ৩৮২ বয়স : 33 লিঙ্গ : মহিলা</p> <p>ফটো উপলব্ধ</p>	<p>35</p> <p>BSW3877933</p> <p>নাম : প্ৰকাশ একা পিতাৰ নাম: বীনাথুস একা ঘৰ নং : 382 বয়স : 27 লিঙ্গ : পুৰুষ</p> <p>ফটো উপলব্ধ</p>	<p>36</p> <p>BSW0412411</p> <p>নাম : ফ লেব্যান কিন্দো পিতাৰ নাম: বেসিল কিন্দো ঘৰ নং : ৩৮২খ বয়স : 33 লিঙ্গ : পুৰুষ</p> <p>ফটো উপলব্ধ</p>
<p>37</p> <p>BSW0412429</p> <p>নাম : প্ৰিকা কিণ্ড পিতাৰ নাম: বাচিল কিণ্ড ঘৰ নং : ৩৮২খ বয়স : 26 লিঙ্গ : মহিলা</p> <p>ফটো উপলব্ধ</p>	<p>38</p> <p>BSW0412437</p> <p>নাম : মাৰয়ুচ কিণ্ড পিতাৰ নাম: বাচিল কিণ্ড ঘৰ নং : ৩৮২খ বয়স : 25 লিঙ্গ : পুৰুষ</p> <p>ফটো উপলব্ধ</p>	<p>39</p> <p>BSW0412510</p> <p>নাম : নামিন কিণ্ড পিতাৰ নাম: বাচিল কিণ্ড ঘৰ নং : ৩৮২খ বয়স : 24 লিঙ্গ : পুৰুষ</p> <p>ফটো উপলব্ধ</p>
<p>40</p> <p>BSW0334417</p> <p>নাম : ফুলংটা কজৰ স্বামীৰ নাম: পায়স কজৰ ঘৰ নং : ৩৮২ক বয়স : 52 লিঙ্গ : মহিলা</p> <p>ফটো উপলব্ধ</p>	<p>41</p> <p>BSW0441295</p> <p>নাম : মিনা মণ্ডা স্বামীৰ নাম: ফ্ৰাবিয়ান কিন্দো ঘৰ নং : ৩৮২খ বয়স : 30 লিঙ্গ : মহিলা</p> <p>ফটো উপলব্ধ</p>	<p>E 42</p> <p>BSW2934705</p> <p>নাম : গাবেলা কজৰ স্বামীৰ নাম: য়োহেঁপ কজৰ ঘৰ নং : ৩৮২ক বয়স : 80 লিঙ্গ : মহিলা</p> <p>ফটো উপলব্ধ</p>
<p>43</p> <p>BSW2934750</p> <p>নাম : সুছিলা কিণ্ড স্বামীৰ নাম: বাচিল কিণ্ড ঘৰ নং : ৩৮২খ বয়স : 50 লিঙ্গ : মহিলা</p> <p>ফটো উপলব্ধ</p>	<p>44</p> <p>BSW2934738</p> <p>নাম : পীয়োছ কজৰ পিতাৰ নাম: য়োহেঁপ কজৰ ঘৰ নং : ৩৮২ক বয়স : 48 লিঙ্গ : পুৰুষ</p> <p>ফটো উপলব্ধ</p>	<p>45</p> <p>BSW2934794</p> <p>নাম : কুচুম মিজ স্বামীৰ নাম: সঞ্জয় মিজ ঘৰ নং : ৩৮২ঘ বয়স : 45 লিঙ্গ : মহিলা</p> <p>ফটো উপলব্ধ</p>
<p>46</p> <p>BSW2934783</p> <p>নাম : সঞ্জয় মিজ পিতাৰ নাম: ভেনচেন্ট মিজ ঘৰ নং : ৩৮২ঘ বয়স : 45 লিঙ্গ : পুৰুষ</p> <p>ফটো উপলব্ধ</p>	<p>47</p> <p>BSW2934852</p> <p>নাম : সুছিলা বাৰা স্বামীৰ নাম: অমলদাস বাৰা ঘৰ নং : ৩৮৬ বয়স : 56 লিঙ্গ : মহিলা</p> <p>ফটো উপলব্ধ</p>	<p>48</p> <p>BSW2934863</p> <p>নাম : আলব্ৰেট বাৰা পিতাৰ নাম: চাৰিল বাৰা ঘৰ নং : ৩৮৬ বয়স : 55 লিঙ্গ : পুৰুষ</p> <p>ফটো উপলব্ধ</p>
<p>49</p> <p>BSW0167684</p> <p>নাম : অঞ্জেলীনা লাক্ৰা স্বামীৰ নাম: চাবিয়েল বাৰা ঘৰ নং : ৩৮৬ বয়স : 46 লিঙ্গ : মহিলা</p> <p>ফটো উপলব্ধ</p>	<p>50</p> <p>BSW2934874</p> <p>নাম : হিজনোছ বাৰা পিতাৰ নাম: অমলদাস বাৰা ঘৰ নং : ৩৮৬ বয়স : 40 লিঙ্গ : পুৰুষ</p> <p>ফটো উপলব্ধ</p>	<p>51</p> <p>BSW0169003</p> <p>নাম : বজমেৰী বাৰা স্বামীৰ নাম: হিজনোছ বাৰা ঘৰ নং : ৩৮৬ বয়স : 31 লিঙ্গ : মহিলা</p> <p>ফটো উপলব্ধ</p>
<p>52</p> <p>BSW1601372</p> <p>নাম : ববিতা বাৰা পিতাৰ নাম: অমল দাস বাৰা ঘৰ নং : ৩৮৬ বয়স : 29 লিঙ্গ : মহিলা</p> <p>ফটো উপলব্ধ</p>	<p>53</p> <p>BSW0169284</p> <p>নাম : নেহা বাৰা পিতাৰ নাম: চাবিয়েল বড়া ঘৰ নং : ৩৮৬ বয়স : 27 লিঙ্গ : মহিলা</p> <p>ফটো উপলব্ধ</p>	<p>54</p> <p>BSW0167411</p> <p>নাম : বেশা বাৰা পিতাৰ নাম: চাবিয়েল বাৰা ঘৰ নং : ৩৮৬ বয়স : 26 লিঙ্গ : মহিলা</p> <p>ফটো উপলব্ধ</p>
<p>55</p> <p>BSW0580043</p> <p>নাম : বিমি বাড়া পিতাৰ নাম: অমলদাস বাড়া ঘৰ নং : ৩৮৬ বয়স : 23 লিঙ্গ : মহিলা</p> <p>ফটো উপলব্ধ</p>	<p>56</p> <p>BSW0438218</p> <p>নাম : শুচেনা তিকী স্বামীৰ নাম: হেলাৰোচ তিকী ঘৰ নং : ৩৮৬ক বয়স : 45 লিঙ্গ : মহিলা</p> <p>ফটো উপলব্ধ</p>	<p>E 57</p> <p>BSW2934909</p> <p>নাম : হেলাৰোজ তিকী পিতাৰ নাম: থমাছ তিকী ঘৰ নং : ৩৮৬ক বয়স : 60 লিঙ্গ : পুৰুষ</p> <p>ফটো উপলব্ধ</p>
<p>58</p> <p>BSW2934910</p> <p>নাম : ছিলবিনা তিকী পিতাৰ নাম: থমাছ তিকী ঘৰ নং : ৩৮৬ক বয়স : 45 লিঙ্গ : মহিলা</p> <p>ফটো উপলব্ধ</p>	<p>59</p> <p>BSW2934921</p> <p>নাম : জহন তাঁতি পিতাৰ নাম: মদন তাঁতি ঘৰ নং : 388 বয়স : 62 লিঙ্গ : পুৰুষ</p> <p>ফটো উপলব্ধ</p>	<p>60</p> <p>BSW2934954</p> <p>নাম : মিনা তাঁতি পিতাৰ নাম: মদন তাঁতি ঘৰ নং : ৩৮৮ বয়স : 55 লিঙ্গ : মহিলা</p> <p>ফটো উপলব্ধ</p>



61 নাম : চহন তাঁতি পিতাৰ নাম: মদন তাঁতি ঘৰ নং : 388 বয়স : 52 লিঙ্গ : পুৰুষ	BSW2934932 ফটো উপলব্ধ	62 নাম : জোনালী তাঁতি স্বামীৰ নাম: চহন তাঁতি ঘৰ নং : 388 বয়স : 39 লিঙ্গ : মহিলা	BSW0167601 ফটো উপলব্ধ	# 63 নাম : সমখোৰ বৰো পিতাৰ নাম: ধৰ্ম বৰো ঘৰ নং : 582 বয়স : 24 লিঙ্গ : পুৰুষ	BSW3883295 ফটো উপলব্ধ
64 নাম : মুনী প্রজা স্বামীৰ নাম: বাবুলনা প্রজা ঘৰ নং : 391 বয়স : 50 লিঙ্গ : মহিলা	BSW2934998 ফটো উপলব্ধ	65 নাম : বুৰিনা মিঞ্জ পিতাৰ নাম: ফ লজেন মিঞ্জ ঘৰ নং : 391 ক বয়স : 24 লিঙ্গ : মহিলা	BSW0558635 ফটো উপলব্ধ	66 নাম : সঞ্জু মিঞ্জ পিতাৰ নাম: ফুলজেন মিঞ্জ ঘৰ নং : 391 ক বয়স : 28 লিঙ্গ : মহিলা	BSW0169193 ফটো উপলব্ধ
67 নাম : ফুলজেন মিঞ্জ পিতাৰ নাম: ভীমসেন মিঞ্জ ঘৰ নং : 391 ক বয়স : 55 লিঙ্গ : পুৰুষ	BSW2935004 ফটো উপলব্ধ	68 নাম : সিবিষ্টিআনী মিঞ্জ স্বামীৰ নাম: ফুলজেন মিঞ্জ ঘৰ নং : 391 ক বয়স : 50 লিঙ্গ : মহিলা	BSW2935015 ফটো উপলব্ধ	69 নাম : বিৰেন মিঞ্জ পিতাৰ নাম: ফ লজেন মিঞ্জ ঘৰ নং : 391 ক বয়স : 32 লিঙ্গ : পুৰুষ	BSW2940901 ফটো উপলব্ধ
70 নাম : কৃষ্ণ ছেত্ৰী পিতাৰ নাম: মায়ী শৰ্মা ঘৰ নং : 392 বয়স : 77 লিঙ্গ : পুৰুষ	BSW2935026 ফটো উপলব্ধ	71 নাম : বিষ্ণুমায়া দেবী স্বামীৰ নাম: কৃষ্ণ ছেত্ৰী ঘৰ নং : 392 বয়স : 70 লিঙ্গ : মহিলা	BSW2935037 ফটো উপলব্ধ	72 নাম : খুমা থাপা ছেত্ৰী পিতাৰ নাম: কৃষ্ণ বা ছেত্ৰী ঘৰ নং : 392 বয়স : 33 লিঙ্গ : মহিলা	BSW1601418 ফটো উপলব্ধ
73 নাম : ভূমি প্রছাদ চেত্ৰী পিতাৰ নাম: কৃষ্ণা প্রছাদ চেত্ৰী ঘৰ নং : 392 বয়স : 28 লিঙ্গ : পুৰুষ	BSW0414037 ফটো উপলব্ধ	74 নাম : মহেন্দ্ৰ শৰ্মা পিতাৰ নাম: হৰেশ্বৰ শৰ্মা ঘৰ নং : 393 বয়স : 55 লিঙ্গ : পুৰুষ	BSW2935048 ফটো উপলব্ধ	75 নাম : প্রমিলা শৰ্মা স্বামীৰ নাম: মহেন্দ্ৰ শৰ্মা ঘৰ নং : 393 বয়স : 47 লিঙ্গ : মহিলা	BSW2935059 ফটো উপলব্ধ
76 নাম : হেমকৰ্ণ ছেত্ৰী পিতাৰ নাম: কিশোৰ ছেত্ৰী ঘৰ নং : 393 ক বয়স : 27 লিঙ্গ : পুৰুষ	BSW0438705 ফটো উপলব্ধ	E 77 নাম : কিশোৰ ছেত্ৰী পিতাৰ নাম: বাম বা: ছেত্ৰী ঘৰ নং : 393 ক বয়স : 55 লিঙ্গ : পুৰুষ	BSW2935060 ফটো উপলব্ধ	D 78 নাম : মানকুমাৰী ছেত্ৰী স্বামীৰ নাম: বাম বা: ছেত্ৰী ঘৰ নং : 398 বয়স : 85 লিঙ্গ : মহিলা	BSW2935071 ফটো উপলব্ধ
D 79 নাম : ছুম বা: ছেত্ৰী পিতাৰ নাম: বাম বা: ছেত্ৰী ঘৰ নং : 398 বয়স : 51 লিঙ্গ : পুৰুষ	BSW2935082 ফটো উপলব্ধ	80 নাম : চন্দ্ৰ চেত্ৰী পিতাৰ নাম: বাম বাহাদুৰ চেত্ৰী ঘৰ নং : 398 বয়স : 51 লিঙ্গ : পুৰুষ	BSW0416602 ফটো উপলব্ধ	D 81 নাম : সুমিত্ৰা দেবী স্বামীৰ নাম: ছুম বা: ছেত্ৰী ঘৰ নং : 398 বয়স : 46 লিঙ্গ : মহিলা	BSW2935093 ফটো উপলব্ধ
82 নাম : লোক বাহাদুৰ ছেত্ৰী পিতাৰ নাম: সোমবু ছেত্ৰী ঘৰ নং : 398 বয়স : 30 লিঙ্গ : পুৰুষ	BSW0414813 ফটো উপলব্ধ	83 নাম : জগামায়া চেত্ৰী পিতাৰ নাম: শামভু চেত্ৰী ঘৰ নং : 398 বয়স : 24 লিঙ্গ : মহিলা	BSW0408252 ফটো উপলব্ধ	84 নাম : অকন দত্ত পিতাৰ নাম: চিত্ৰৰঞ্জন দত্ত ঘৰ নং : 395 বয়স : 55 লিঙ্গ : পুৰুষ	BSW2935106 ফটো উপলব্ধ
85 নাম : নিভা কালিন্দী স্বামীৰ নাম: বিৰু কালিন্দী ঘৰ নং : 395 বয়স : 34 লিঙ্গ : মহিলা	BSW0477554 ফটো উপলব্ধ	86 নাম : পঙ্কজ দত্ত পিতাৰ নাম: গজেন দত্ত ঘৰ নং : 395 বয়স : 28 লিঙ্গ : পুৰুষ	BSW0100909 ফটো উপলব্ধ	87 নাম : বুপা দত্ত স্বামীৰ নাম: পঙ্কজ দত্ত ঘৰ নং : 395 বয়স : 24 লিঙ্গ : মহিলা	BSW0405621 ফটো উপলব্ধ
88 নাম : বেৰেণ্ডী দত্ত স্বামীৰ নাম: গজেন দত্ত ঘৰ নং : 395 ক বয়স : 50 লিঙ্গ : মহিলা	BSW2935128 ফটো উপলব্ধ	89 নাম : বিষ্ণু বসুমতাৰী পিতাৰ নাম: জিনাৰাম বসুমতাৰী ঘৰ নং : 396 বয়স : 48 লিঙ্গ : পুৰুষ	BSW2935140 ফটো উপলব্ধ	90 নাম : শেৰালী বসুমতাৰী স্বামীৰ নাম: বিষ্ণু বসুমতাৰী ঘৰ নং : 396 বয়স : 44 লিঙ্গ : মহিলা	BSW2935151 ফটো উপলব্ধ



91 নাম : হিমাংশু নাৰ্জাৰী পিতাৰ নাম: বিষ্ণু নাৰ্জাৰী ঘৰ নং : ৩৯৬ বয়স : 27 লিঙ্গ : পুৰুষ	BSW0250720 ফটো উপলব্ধ	92 নাম : ভূমিকা নাৰ্জাৰী পিতাৰ নাম: বিষ্ণু নাৰ্জাৰী ঘৰ নং : ৩৯৬ বয়স : 24 লিঙ্গ : মহিলা	BSW0502187 ফটো উপলব্ধ	93 নাম : চুমিত্ৰা চেত্ৰী পিতাৰ নাম: ভিম বাহাদুৰ চেত্ৰী ঘৰ নং : ৩৯৮ বয়স : 30 লিঙ্গ : মহিলা	BSW0340984 ফটো উপলব্ধ
94 নাম : বৈশাণ্ড বৰাইক পিতাৰ নাম: অলিয়াৰ বৰাইক ঘৰ নং : ৪০০ বয়স : 55 লিঙ্গ : পুৰুষ	BSW2935162 ফটো উপলব্ধ	95 নাম : বৰিয় বৰাইক স্বামীৰ নাম: বৈশাণ্ড বৰাইক ঘৰ নং : ৪০০ বয়স : 50 লিঙ্গ : মহিলা	BSW2935173 ফটো উপলব্ধ	96 নাম : মোহন বৰাইক পিতাৰ নাম: বইসাঁও বৰাইক ঘৰ নং : ৪০০ বয়স : 27 লিঙ্গ : পুৰুষ	BSW0451021 ফটো উপলব্ধ
97 নাম : প্ৰনয় ডেকা পিতাৰ নাম: ললিত চন্দ্ৰ ডেকা ঘৰ নং : ৪০০ বয়স : 27 লিঙ্গ : পুৰুষ	BSW0429506 ফটো উপলব্ধ	S 98 নাম : অঞ্জলী ডেকা পিতাৰ নাম: জ্যোতিশ ডেকা ঘৰ নং : ৪০০ বয়স : 25 লিঙ্গ : মহিলা	BSW0423970 ফটো উপলব্ধ	99 নাম : বঞ্জিত শৰণিয়া মাতৃৰ নাম: বুমি শৰণিয়া ঘৰ নং : ৪০০ বয়স : 23 লিঙ্গ : পুৰুষ	BSW0505156 ফটো উপলব্ধ
100 নাম : ললিত চন্দ্ৰ ডেকা পিতাৰ নাম: বংফুল ডেকা ঘৰ নং : ৪০০ক বয়স : 64 লিঙ্গ : পুৰুষ	BSW2935184 ফটো উপলব্ধ	101 নাম : বেন ডেকা স্বামীৰ নাম: ললিতচন্দ্ৰ ডেকা ঘৰ নং : ৪০০ক বয়স : 55 লিঙ্গ : মহিলা	BSW2935195 ফটো উপলব্ধ	102 নাম : জ্যোতিশ ডেকা পিতাৰ নাম: বংফলা ডেকা ঘৰ নং : ৪০০ক বয়স : 52 লিঙ্গ : পুৰুষ	BSW2935219 ফটো উপলব্ধ
103 নাম : বুমী ডেকা স্বামীৰ নাম: জ্যোতিশ ডেকা ঘৰ নং : ৪০০ক বয়স : 40 লিঙ্গ : মহিলা	BSW2935208 ফটো উপলব্ধ	104 নাম : প্ৰনব ডেকা পিতাৰ নাম: জ্যোতিশ ডেকা ঘৰ নং : ৪০০ক বয়স : 30 লিঙ্গ : পুৰুষ	BSW1601349 ফটো উপলব্ধ	S 105 নাম : ধৰিত্ৰী ডেকা পিতাৰ নাম: ললিত চন্দ্ৰ ডেকা ঘৰ নং : ৪০০ক বয়স : 29 লিঙ্গ : মহিলা	BSW1601316 ফটো উপলব্ধ
106 নাম : ফাণ্ড বৰাইক পিতাৰ নাম: গুখু বৰাইক ঘৰ নং : ৪০১ বয়স : 55 লিঙ্গ : পুৰুষ	BSW2935220 ফটো উপলব্ধ	107 নাম : ঋষিমনি বৰাইক স্বামীৰ নাম: ফাণ্ড বৰাইক ঘৰ নং : ৪০১ বয়স : 50 লিঙ্গ : মহিলা	BSW2935231 ফটো উপলব্ধ	108 নাম : নমিতা বৰাঙ্গিক পিতাৰ নাম: ফাণ্ড বাৰাঙ্গিক ঘৰ নং : ৪০১ বয়স : 27 লিঙ্গ : মহিলা	BSW0169292 ফটো উপলব্ধ
109 নাম : মাগ্ৰেট একা স্বামীৰ নাম: এডমন্ড একা ঘৰ নং : ৪০৩ বয়স : 54 লিঙ্গ : মহিলা	BSW2935253 ফটো উপলব্ধ	110 নাম : অজয় একা পিতাৰ নাম: এডমন্ড একা ঘৰ নং : ৪০৩ বয়স : 39 লিঙ্গ : পুৰুষ	BSW2935264 ফটো উপলব্ধ	111 নাম : আনান্দ একা পিতাৰ নাম: এডমন্ড একা ঘৰ নং : ৪০৩ বয়স : 36 লিঙ্গ : পুৰুষ	BSW0498105 ফটো উপলব্ধ
112 নাম : সাবিত্ৰী একা স্বামীৰ নাম: আনান একা ঘৰ নং : ৪০৩ বয়স : 35 লিঙ্গ : মহিলা	BSW0411637 ফটো উপলব্ধ	113 নাম : সঞ্জয় একা পিতাৰ নাম: এডমন্ড একা ঘৰ নং : ৪০৩ বয়স : 35 লিঙ্গ : পুৰুষ	BSW2935286 ফটো উপলব্ধ	114 নাম : কল্পনা একা স্বামীৰ নাম: অজয় একা ঘৰ নং : 403 বয়স : 34 লিঙ্গ : মহিলা	PY10080705 ফটো উপলব্ধ
115 নাম : সঞ্জিতা একা পিতাৰ নাম: এডমন্ড একা ঘৰ নং : ৪০৩ বয়স : 27 লিঙ্গ : মহিলা	BSW0409938 ফটো উপলব্ধ	116 নাম : দেবদাস খালখো পিতাৰ নাম: স্যামুয়েল খালখো ঘৰ নং : ৪০৪ বয়স : 55 লিঙ্গ : পুৰুষ	BSW2935311 ফটো উপলব্ধ	117 নাম : প্ৰদীপ খালখো পিতাৰ নাম: চামেল খালখো ঘৰ নং : ৪০৪ বয়স : 50 লিঙ্গ : পুৰুষ	BSW2935333 ফটো উপলব্ধ
118 নাম : টেৰেসা খালখো স্বামীৰ নাম: দেবদাস খালখো ঘৰ নং : ৪০৪ বয়স : 50 লিঙ্গ : মহিলা	BSW2935322 ফটো উপলব্ধ	119 নাম : বীতা একা স্বামীৰ নাম: প্ৰদীপ খালখো ঘৰ নং : ৪০৪ বয়স : 44 লিঙ্গ : মহিলা	BSW2935344 ফটো উপলব্ধ	120 নাম : জ্যোতি খালকো পিতাৰ নাম: দেৱদাস খালকো ঘৰ নং : ৪০৪ বয়স : 27 লিঙ্গ : মহিলা	BSW0438101 ফটো উপলব্ধ



121	BSW0438085	ফটো উপলব্ধ	নাম : আনী খালকো পিতাৰ নাম: দেৱদাস খালকো ঘৰ নং : 808 বয়স : 25 লিঙ্গ : মহিলা	122	PYI0116798	ফটো উপলব্ধ	নাম : প্ৰিন্স খালখো পিতাৰ নাম: দেবদাস খালখো ঘৰ নং : 404 বয়স : 24 লিঙ্গ : পুৰুষ	123	BSW3884202	ফটো উপলব্ধ	নাম : অৰ্চনা খালখো পিতাৰ নাম: প্ৰদীপ খালখো ঘৰ নং : 404 বয়স : 23 লিঙ্গ : মহিলা
124	BSW2935366	ফটো উপলব্ধ	নাম : চুমিত্ৰা বৰাইক স্বামীৰ নাম: চলিন্দৰ বৰাইক ঘৰ নং : 806 বয়স : 52 লিঙ্গ : মহিলা	125	BSW3883964	ফটো উপলব্ধ	নাম : বিশ্বজিত বৰাইক পিতাৰ নাম: শলিন্দৰ বৰাইক ঘৰ নং : 406 বয়স : 29 লিঙ্গ : পুৰুষ	126	BSW3883972	ফটো উপলব্ধ	নাম : লক্ষ্মী বৰাইক স্বামীৰ নাম: জীবন বৰাইক ঘৰ নং : 406 বয়স : 28 লিঙ্গ : মহিলা
127	BSW3883956	ফটো উপলব্ধ	নাম : জীবন বৰাইক পিতাৰ নাম: চলিন্দৰ বৰাইক ঘৰ নং : 406 বয়স : 27 লিঙ্গ : পুৰুষ	128	BSW2935446	ফটো উপলব্ধ	নাম : গোলাপী পান্না পিতাৰ নাম: ডিব্ৰু পান্না ঘৰ নং : 80৮ বয়স : 65 লিঙ্গ : পুৰুষ	129	BSW2935457	ফটো উপলব্ধ	নাম : ইলিয়াচ পান্না পিতাৰ নাম: ডিব্ৰু পান্না ঘৰ নং : 80৮ বয়স : 45 লিঙ্গ : পুৰুষ
130	BSW2940672	ফটো উপলব্ধ	নাম : ৰছমেজী তিকী স্বামীৰ নাম: ডিব্ৰু বাৰা ঘৰ নং : 80৮ বয়স : 35 লিঙ্গ : মহিলা	131	BSW2935479	ফটো উপলব্ধ	নাম : তাৰচিলা পান্না স্বামীৰ নাম: ইলিয়াচ পান্না ঘৰ নং : 80৮ বয়স : 35 লিঙ্গ : মহিলা	132	BSW2935504	ফটো উপলব্ধ	নাম : পাত্ৰীচিয়া তিগা স্বামীৰ নাম: নাটালিউচ তিগা ঘৰ নং : 810 বয়স : 51 লিঙ্গ : মহিলা
133	BSW2935515	ফটো উপলব্ধ	নাম : এৰেন্সিয়া টিগা পিতাৰ নাম: ইয়াকুব টিগা ঘৰ নং : 810 বয়স : 45 লিঙ্গ : মহিলা	134	BSW2935480	ফটো উপলব্ধ	নাম : অনামিকা তিগা স্বামীৰ নাম: ইয়াকুব তিগা ঘৰ নং : 810 বয়স : 37 লিঙ্গ : মহিলা	135	BSW2935491	ফটো উপলব্ধ	নাম : সুসমা টিগা পিতাৰ নাম: ইয়াকুব টিগা ঘৰ নং : 810 বয়স : 33 লিঙ্গ : মহিলা
136	BSW0436667	ফটো উপলব্ধ	নাম : ক্ৰিষ্টোফাৰ টিগা পিতাৰ নাম: ইয়াকুব টিগা ঘৰ নং : 810 বয়স : 32 লিঙ্গ : পুৰুষ	137	BSW0264093	ফটো উপলব্ধ	নাম : ইমিলিয়া তিগা পিতাৰ নাম: নাটালিউচ তিগা ঘৰ নং : 810 বয়স : 25 লিঙ্গ : মহিলা	138	BSW0502831	ফটো উপলব্ধ	নাম : উৰ্মিলা টিগা মাতৃৰ নাম: পাত্ৰীচিয়া ঘৰ নং : 810 বয়স : 24 লিঙ্গ : মহিলা
139	BSW2935593	ফটো উপলব্ধ	নাম : জক্ৰিয়াচ তিকী পিতাৰ নাম: লুকাচ তিকী ঘৰ নং : 812 বয়স : 70 লিঙ্গ : পুৰুষ	140	BSW2935606	ফটো উপলব্ধ	নাম : ফুলকৰিয়া তিকী স্বামীৰ নাম: জক্ৰিয়াচ তিকী ঘৰ নং : 812 বয়স : 55 লিঙ্গ : মহিলা	141	BSW0461012	ফটো উপলব্ধ	নাম : মাৰিয়াম টিকী স্বামীৰ নাম: পাউলুচ তিকী ঘৰ নং : 812 বয়স : 51 লিঙ্গ : মহিলা
E 142	BSW2935651	ফটো উপলব্ধ	নাম : আন্টনি তিকী পিতাৰ নাম: চিৰিল তিকী ঘৰ নং : 812 বয়স : 40 লিঙ্গ : পুৰুষ	143	BSW0328195	ফটো উপলব্ধ	নাম : বেৰনিকা তিকী পিতাৰ নাম: পাউলুচ তিকী ঘৰ নং : 812 বয়স : 26 লিঙ্গ : মহিলা	144	PYI0134676	ফটো উপলব্ধ	নাম : পাস্কাল তিকী পিতাৰ নাম: জক্ৰিয়াশ তিকী ঘৰ নং : 412 বয়স : 24 লিঙ্গ : পুৰুষ
145	BSW3868049	ফটো উপলব্ধ	নাম : প্ৰকাশ টিৰকী পিতাৰ নাম: জক্ৰিয়াচ টিৰকী ঘৰ নং : 412 বয়স : 22 লিঙ্গ : পুৰুষ	146	PYI0043349	ফটো উপলব্ধ	নাম : লুকাশ তিকী মাতৃৰ নাম: মাৰিয়াম তিকী ঘৰ নং : 412 বয়স : 22 লিঙ্গ : পুৰুষ	147	PYI0134650	ফটো উপলব্ধ	নাম : প্ৰতাপ তিকী পিতাৰ নাম: জক্ৰিয়াশ তিকী ঘৰ নং : 412 বয়স : 20 লিঙ্গ : পুৰুষ
148	BSW2935662	ফটো উপলব্ধ	নাম : জুৱেল একা পিতাৰ নাম: বেণ্টৰ একা ঘৰ নং : 813 বয়স : 67 লিঙ্গ : পুৰুষ	149	BSW0259085	ফটো উপলব্ধ	নাম : হেবল একা পিতাৰ নাম: জুৱেল একা ঘৰ নং : 813 বয়স : 34 লিঙ্গ : পুৰুষ	150	BSW2935684	ফটো উপলব্ধ	নাম : পাংক্ৰিয়াচ তিকী পিতাৰ নাম: পাত্ৰাচ তিকী ঘৰ নং : 818 বয়স : 60 লিঙ্গ : পুৰুষ



151 নাম : মিৰিচ তিকী স্বামীৰ নাম : পাংক্রিয়াচ তিকী ঘৰ নং : 818 বয়স : 46 লিঙ্গ : মহিলা	BSW2935695 ফটো উপলব্ধ	152 নাম : জোনাচ তিকী পিতাৰ নাম : পাংক্রিয়াচ তিকী ঘৰ নং : 818 বয়স : 25 লিঙ্গ : পুৰুষ	BSW0410704 ফটো উপলব্ধ	# 153 নাম : প্ৰেমিকা তিকী পিতাৰ নাম : পঙ্কুশ তিকী ঘৰ নং : 414 বয়স : 21 লিঙ্গ : মহিলা	BSW3895554 ফটো উপলব্ধ
154 নাম : জোচেফ তিকী পিতাৰ নাম : পাত্ৰাচ তিকী ঘৰ নং : 816 বয়স : 60 লিঙ্গ : পুৰুষ	BSW2935708 ফটো উপলব্ধ	155 নাম : চান্তিনা তিকী স্বামীৰ নাম : য়োছেফ তিকী ঘৰ নং : 816 বয়স : 55 লিঙ্গ : মহিলা	BSW2935719 ফটো উপলব্ধ	156 নাম : পাউলিনা তিকী পিতাৰ নাম : জোচেফ তিকী ঘৰ নং : 816 বয়স : 31 লিঙ্গ : মহিলা	BSW0259259 ফটো উপলব্ধ
157 নাম : মাচি তিকী পিতাৰ নাম : য়োচেফ তিকী ঘৰ নং : 816 বয়স : 27 লিঙ্গ : পুৰুষ	BSW0259309 ফটো উপলব্ধ	158 নাম : মুক্তিদাতা তিকী পিতাৰ নাম : য়োচেফ তিকী ঘৰ নং : 816 বয়স : 27 লিঙ্গ : পুৰুষ	BSW0328146 ফটো উপলব্ধ	159 নাম : বিষ্ণু কুমী পিতাৰ নাম : নাৰায়ন কুমী ঘৰ নং : 818 বয়স : 65 লিঙ্গ : পুৰুষ	BSW2935742 ফটো উপলব্ধ
160 নাম : চৌধুৰী ভূইহাৰ পিতাৰ নাম : হিন্দু ভূইহাৰ ঘৰ নং : 819 বয়স : 55 লিঙ্গ : পুৰুষ	BSW2935786 ফটো উপলব্ধ	161 নাম : অনিতা ভূইহাৰ স্বামীৰ নাম : চৌধুৰী ভূইহাৰ ঘৰ নং : 819 বয়স : 45 লিঙ্গ : মহিলা	BSW2935797 ফটো উপলব্ধ	162 নাম : নিকীতা ভূইহাৰ পিতাৰ নাম : চৌধুৰী ভূইহাৰ ঘৰ নং : 419 বয়স : 19 লিঙ্গ : মহিলা	PYI0102137 ফটো উপলব্ধ
E 163 নাম : সিসিলিয়া মিজ স্বামীৰ নাম : বিলিয়াম মিজ ঘৰ নং : 822 বয়স : 56 লিঙ্গ : মহিলা	BSW0340489 ফটো উপলব্ধ	164 নাম : প্ৰদীপ কুমাৰ দীপক মিজ পিতাৰ নাম : চিমন মিজ ঘৰ নং : 822 বয়স : 52 লিঙ্গ : পুৰুষ	BSW2935899 ফটো উপলব্ধ	165 নাম : কাতন্য মিজ পিতাৰ নাম : চিমন মিজ ঘৰ নং : 822 বয়স : 49 লিঙ্গ : মহিলা	BSW2935866 ফটো উপলব্ধ
166 নাম : ইৰ্মা মিজ পিতাৰ নাম : লাজু শ মিজ ঘৰ নং : 422 বয়স : 23 লিঙ্গ : মহিলা	BSW3888591 ফটো উপলব্ধ	E 167 নাম : মাজলী চৰেন স্বামীৰ নাম : কুলেন্দ্ৰ চৰেন ঘৰ নং : 826 বয়স : 80 লিঙ্গ : মহিলা	BSW2935913 ফটো উপলব্ধ	168 নাম : ৰতন চৰেন পিতাৰ নাম : লক্ষীনাৰায়ন চৰেন ঘৰ নং : 826 বয়স : 65 লিঙ্গ : পুৰুষ	BSW2935924 ফটো উপলব্ধ
169 নাম : গোপী চৰণ মাৰি পিতাৰ নাম : কুলেন্দ্ৰ মাৰি ঘৰ নং : 827 বয়স : 60 লিঙ্গ : পুৰুষ	BSW2935946 ফটো উপলব্ধ	170 নাম : আৰলী চৰণ স্বামীৰ নাম : গোপী চৰেন ঘৰ নং : 827 বয়স : 56 লিঙ্গ : মহিলা	BSW2935957 ফটো উপলব্ধ	171 নাম : কল্পনা চৰেন স্বামীৰ নাম : ৰতন চৰেন ঘৰ নং : 827 বয়স : 50 লিঙ্গ : মহিলা	BSW2935935 ফটো উপলব্ধ
E 172 নাম : পাগলা চাওতাল মাৰি পিতাৰ নাম : ৰতন মাৰি ঘৰ নং : 827 বয়স : 40 লিঙ্গ : পুৰুষ	BSW1549140 ফটো উপলব্ধ	173 নাম : চন্দন চৰেন পিতাৰ নাম : ৰতন চৰেন ঘৰ নং : 827 বয়স : 38 লিঙ্গ : পুৰুষ	BSW2935968 ফটো উপলব্ধ	E 174 নাম : চুমী চাওতাল মাৰি স্বামীৰ নাম : পাগলা চাওতাল মাৰি ঘৰ নং : 827 বয়স : 38 লিঙ্গ : মহিলা	BSW2940741 ফটো উপলব্ধ
175 নাম : গংগা ৰাম চৰেন পিতাৰ নাম : ৰতন চৰেন ঘৰ নং : 827 বয়স : 32 লিঙ্গ : পুৰুষ	BSW2940843 ফটো উপলব্ধ	E 176 নাম : বন্তি বনিয়া স্বামীৰ নাম : ধনীৰাম বোনিয়া ঘৰ নং : 828 বয়স : 80 লিঙ্গ : মহিলা	BSW2935980 ফটো উপলব্ধ	E 177 নাম : শাম বোনিয়া পিতাৰ নাম : ধনীৰাম বোনিয়া ঘৰ নং : 828 বয়স : 43 লিঙ্গ : পুৰুষ	BSW2935991 ফটো উপলব্ধ
178 নাম : অৰ্পনা বনিয়া স্বামীৰ নাম : শ্যাম বনিয়া ঘৰ নং : 828 বয়স : 40 লিঙ্গ : মহিলা	BSW2936007 ফটো উপলব্ধ	179 নাম : গীতাৰাণি বোনিয়া পিতাৰ নাম : ধনীৰাম বোনিয়া ঘৰ নং : 828 বয়স : 39 লিঙ্গ : মহিলা	BSW2936018 ফটো উপলব্ধ	E 180 নাম : বিদ্যাৰাম বনিয়া পিতাৰ নাম : ধনীৰাম বনিয়া ঘৰ নং : 828 বয়স : 38 লিঙ্গ : পুৰুষ	BSW2936029 ফটো উপলব্ধ



<p>E 181 BSW2936030</p> <p>নাম : অমিৰ বনীয়া পিতাৰ নাম: ধনীৰাম বনীয়া ঘৰ নং : ৪২৫ বয়স : ৪৫ লিঙ্গ : মহিলা</p> <p>ফটো উপলব্ধ</p>	<p>182 BSW0332742</p> <p>নাম : বিতপন দাস পিতাৰ নাম: পবিত্ৰ দাস ঘৰ নং : ৪২৫ক বয়স : 25 লিঙ্গ : পুৰুষ</p> <p>ফটো উপলব্ধ</p>	<p>183 BSW0264101</p> <p>নাম : কৃষ্ণ দাস মাতৃৰ নাম: গংগাৱতী দাস ঘৰ নং : ৪২৫ক বয়স : 25 লিঙ্গ : পুৰুষ</p> <p>ফটো উপলব্ধ</p>
<p>184 BSW2936041</p> <p>নাম : গংগাৱতী দাস স্বামীৰ নাম: পবিত্ৰ কুং দাস ঘৰ নং : ৪২৫ক বয়স : 50 লিঙ্গ : মহিলা</p> <p>ফটো উপলব্ধ</p>	<p>185 BSW2936052</p> <p>নাম : প্ৰেমচন্দ্ৰ বৰাইক পিতাৰ নাম: পাহাৰসিং বৰাইক ঘৰ নং : ৪২৭ বয়স : 60 লিঙ্গ : পুৰুষ</p> <p>ফটো উপলব্ধ</p>	<p>186 BSW2936063</p> <p>নাম : ফুলমতী বৰাইক স্বামীৰ নাম: প্ৰেমচন্দ্ৰ বৰাইক ঘৰ নং : ৪২৭ বয়স : 55 লিঙ্গ : মহিলা</p> <p>ফটো উপলব্ধ</p>
<p>187 BSW2936074</p> <p>নাম : বলোৰাম বৰাইক পিতাৰ নাম: পাহাৰ সিং বৰাইক ঘৰ নং : ৪২৮ বয়স : 44 লিঙ্গ : পুৰুষ</p> <p>ফটো উপলব্ধ</p>	<p>S 188 BSW0107938</p> <p>নাম : সুমিত্ৰা বৰাইক পিতাৰ নাম: প্ৰেমচন্দ্ৰ বৰাইক ঘৰ নং : ৪২৭ বয়স : 29 লিঙ্গ : মহিলা</p> <p>ফটো উপলব্ধ</p>	<p>189 PYI0043323</p> <p>নাম : ৰাভুল বৰাইক পিতাৰ নাম: প্ৰেমচন্দ্ৰ বৰাইক ঘৰ নং : 427 বয়স : 21 লিঙ্গ : পুৰুষ</p> <p>ফটো উপলব্ধ</p>
<p>190 BSW2936109</p> <p>নাম : অকিল চৌহান পিতাৰ নাম: বিশ্বনাথ চৌহান ঘৰ নং : ৪২৮ বয়স : 40 লিঙ্গ : পুৰুষ</p> <p>ফটো উপলব্ধ</p>	<p>191 BSW2936110</p> <p>নাম : বুলীয়া চৌহান পিতাৰ নাম: বিশ্বনাথ চৌহান ঘৰ নং : ৪২৮ বয়স : 33 লিঙ্গ : মহিলা</p> <p>ফটো উপলব্ধ</p>	<p>192 BSW1601350</p> <p>নাম : ৰুন দেৱী স্বামীৰ নাম: অকিল চৌহান ঘৰ নং : ৪২৮ বয়স : 33 লিঙ্গ : মহিলা</p> <p>ফটো উপলব্ধ</p>
<p>193 PYI0003954</p> <p>নাম : অমতা চৌহান স্বামীৰ নাম: মনোহৰ চৌহান ঘৰ নং : ৪২৮ বয়স : 31 লিঙ্গ : মহিলা</p> <p>ফটো উপলব্ধ</p>	<p>194 BSW0409557</p> <p>নাম : মনোহৰ চৌহান পিতাৰ নাম: বিশ্বনাথ চৌহান ঘৰ নং : ৪২৮ বয়স : 25 লিঙ্গ : পুৰুষ</p> <p>ফটো উপলব্ধ</p>	<p># 195 PYI0083162</p> <p>নাম : ব্ৰেন্স পাসকলু বাৰা মাতৃৰ নাম: এংজেলীনা লাফ্ৰা ঘৰ নং : ৩৮৬ক বয়স : 24 লিঙ্গ : পুৰুষ</p> <p>ফটো উপলব্ধ</p>
<p>196 BSW2936132</p> <p>নাম : সৰস্বতী চৌহান স্বামীৰ নাম: লালন চৌহান ঘৰ নং : ৪৩০ বয়স : 75 লিঙ্গ : মহিলা</p> <p>ফটো উপলব্ধ</p>	<p>197 BSW2936143</p> <p>নাম : চুদামা চৌহান পিতাৰ নাম: লালন চৌহান ঘৰ নং : ৪৩০ বয়স : 44 লিঙ্গ : পুৰুষ</p> <p>ফটো উপলব্ধ</p>	<p>198 BSW2936176</p> <p>নাম : অশোক চৌহান পিতাৰ নাম: বিদ্যেশ্বৰ চৌহান ঘৰ নং : ৪৩০ বয়স : 41 লিঙ্গ : পুৰুষ</p> <p>ফটো উপলব্ধ</p>
<p>199 BSW2936154</p> <p>নাম : সুদৰসন চৌহান পিতাৰ নাম: লালন চৌহান ঘৰ নং : ৪৩০ বয়স : 40 লিঙ্গ : পুৰুষ</p> <p>ফটো উপলব্ধ</p>	<p>200 BSW2936187</p> <p>নাম : কুসুম চৌহান স্বামীৰ নাম: অশোক চৌহান ঘৰ নং : ৪৩০ বয়স : 39 লিঙ্গ : মহিলা</p> <p>ফটো উপলব্ধ</p>	<p>201 BSW2936165</p> <p>নাম : সীতাৰাম চৌহান পিতাৰ নাম: লালন চৌহান ঘৰ নং : ৪৩০ বয়স : 38 লিঙ্গ : পুৰুষ</p> <p>ফটো উপলব্ধ</p>
<p>202 BSW2936121</p> <p>নাম : গোলাপী চৌহান স্বামীৰ নাম: চোদেমা চৌহান ঘৰ নং : ৪৩০ বয়স : 36 লিঙ্গ : মহিলা</p> <p>ফটো উপলব্ধ</p>	<p>203 BSW0262097</p> <p>নাম : তপেশ্বৰী দেৱী স্বামীৰ নাম: সুদৰসন চৌহান ঘৰ নং : ৪৩০ বয়স : 35 লিঙ্গ : মহিলা</p> <p>ফটো উপলব্ধ</p>	<p>204 BSW0264044</p> <p>নাম : লক্ষী দেৱী পিতাৰ নাম: সীতাৰাম চৌহান ঘৰ নং : ৪৩০ বয়স : 29 লিঙ্গ : মহিলা</p> <p>ফটো উপলব্ধ</p>
<p>205 PYI0076950</p> <p>নাম : দিপিকা চৌহান পিতাৰ নাম: অশোক চৌহান ঘৰ নং : 430 বয়স : 22 লিঙ্গ : মহিলা</p> <p>ফটো উপলব্ধ</p>	<p>206 BSW2936198</p> <p>নাম : চহন চৌহান পিতাৰ নাম: চায়েদো চৌহান ঘৰ নং : ৪৩১ বয়স : 70 লিঙ্গ : পুৰুষ</p> <p>ফটো উপলব্ধ</p>	<p>207 BSW2936201</p> <p>নাম : লক্ষী দেৱী চৌহান স্বামীৰ নাম: চহন চৌহান ঘৰ নং : ৪৩১ বয়স : 65 লিঙ্গ : মহিলা</p> <p>ফটো উপলব্ধ</p>
<p>208 BSW2936212</p> <p>নাম : কৃষ্ণ চৌহান পিতাৰ নাম: চহন চৌহান ঘৰ নং : ৪৩১ বয়স : 40 লিঙ্গ : পুৰুষ</p> <p>ফটো উপলব্ধ</p>	<p>209 BSW2936223</p> <p>নাম : কানাইয়া চৌহান পিতাৰ নাম: চহন চৌহান ঘৰ নং : ৪৩১ বয়স : 39 লিঙ্গ : পুৰুষ</p> <p>ফটো উপলব্ধ</p>	<p>210 BSW2936234</p> <p>নাম : জছো চৌহান স্বামীৰ নাম: কৃষ্ণ চৌহান ঘৰ নং : ৪৩১ বয়স : 34 লিঙ্গ : মহিলা</p> <p>ফটো উপলব্ধ</p>



211 নাম : ৰামবিলাশ চৌহান পিতাৰ নাম: চৌহান চৌহান ঘৰ নং : 8৩১ বয়স : 32 লিঙ্গ : পুৰুষ	BSW1601394 ফটো উপলব্ধ	212 নাম : ৰুনিমা চৌহান স্বামীৰ নাম: ৰামবিলাশ চৌহান ঘৰ নং : 8৩১ বয়স : 29 লিঙ্গ : মহিলা	BSW1601383 ফটো উপলব্ধ	E 213 নাম : ৰামজিত চৌহান পিতাৰ নাম: চৌহান চৌহান ঘৰ নং : 8৩২ বয়স : 65 লিঙ্গ : পুৰুষ	BSW2936256 ফটো উপলব্ধ
214 নাম : অমৰী চৌহান স্বামীৰ নাম: ৰামজিত চৌহান ঘৰ নং : 8৩২ বয়স : 55 লিঙ্গ : মহিলা	BSW2936267 ফটো উপলব্ধ	215 নাম : ৰাজেশ চৌহান পিতাৰ নাম: ৰামজিত চৌহান ঘৰ নং : 8৩২ বয়স : 35 লিঙ্গ : পুৰুষ	BSW2936278 ফটো উপলব্ধ	216 নাম : স্বপনা চৌহান স্বামীৰ নাম: ৰাজকুমাৰ চৌহান ঘৰ নং : 8৩২ বয়স : 32 লিঙ্গ : মহিলা	BSW0167353 ফটো উপলব্ধ
217 নাম : লক্ষী চৌহান স্বামীৰ নাম: ৰাজেশ চৌহান ঘৰ নং : 8৩২ বয়স : 31 লিঙ্গ : মহিলা	BSW0262238 ফটো উপলব্ধ	218 নাম : ৰাজকুমাৰ চৌহান পিতাৰ নাম: ৰাজিত চৌহান ঘৰ নং : 8৩২ বয়স : 31 লিঙ্গ : পুৰুষ	BSW0262196 ফটো উপলব্ধ	219 নাম : চন্দন চৌহান পিতাৰ নাম: ৰাজিত চৌহান ঘৰ নং : 8৩২ বয়স : 27 লিঙ্গ : পুৰুষ	BSW0262246 ফটো উপলব্ধ
220 নাম : প্ৰমেশ্বৰী চৌহান স্বামীৰ নাম: মোহন চৌহান ঘৰ নং : 8৩৫ বয়স : 55 লিঙ্গ : মহিলা	BSW2936336 ফটো উপলব্ধ	221 নাম : ৰামলাল চৌহান পিতাৰ নাম: মোহন চৌহান ঘৰ নং : 8৩৫ বয়স : 41 লিঙ্গ : পুৰুষ	BSW2936347 ফটো উপলব্ধ	E 222 নাম : মহাদেব চৌহান পিতাৰ নাম: মোহন চৌহান ঘৰ নং : 8৩৫ বয়স : 36 লিঙ্গ : পুৰুষ	BSW2936358 ফটো উপলব্ধ
223 নাম : সঙ্গিতা চৌহান স্বামীৰ নাম: ৰামলাল চৌহান ঘৰ নং : 8৩৫ বয়স : 35 লিঙ্গ : মহিলা	BSW0439349 ফটো উপলব্ধ	224 নাম : ৰুক্মিণী চৌহান স্বামীৰ নাম: মহাদেব চৌহান ঘৰ নং : 8৩৫ বয়স : 33 লিঙ্গ : মহিলা	BSW0437830 ফটো উপলব্ধ	225 নাম : ঘুমেশ্বৰী চৌহান স্বামীৰ নাম: মহন চৌহান ঘৰ নং : 8৩৫খ বয়স : 55 লিঙ্গ : মহিলা	BSW2936369 ফটো উপলব্ধ
226 নাম : লীন বালা দাস স্বামীৰ নাম: হিৰণ বৰুৱা ঘৰ নং : 8৩৬ বয়স : 57 লিঙ্গ : মহিলা	BSW0411249 ফটো উপলব্ধ	227 নাম : পবন কুমাৰ দাস পিতাৰ নাম: মদন চন্দ্ৰ দাস ঘৰ নং : 8৩৬ বয়স : 47 লিঙ্গ : পুৰুষ	BSW2936392 ফটো উপলব্ধ	228 নাম : প্ৰতিমা বৰুৱা স্বামীৰ নাম: জনচন বৰুৱা ঘৰ নং : 8৩৭ বয়স : 65 লিঙ্গ : মহিলা	BSW2936427 ফটো উপলব্ধ
229 নাম : প্ৰদীপ বৰুৱা পিতাৰ নাম: তনুৰঞ্জন বৰুৱা ঘৰ নং : 8৩৭ বয়স : 62 লিঙ্গ : পুৰুষ	BSW2936438 ফটো উপলব্ধ	230 নাম : বীনা বৰুৱা স্বামীৰ নাম: বাবুল বৰুৱা ঘৰ নং : 8৩৭ বয়স : 58 লিঙ্গ : মহিলা	BSW2936461 ফটো উপলব্ধ	231 নাম : বাবুল বৰুৱা পিতাৰ নাম: তনুৰঞ্জন বৰুৱা ঘৰ নং : 8৩৭ বয়স : 53 লিঙ্গ : পুৰুষ	BSW2936450 ফটো উপলব্ধ
232 নাম : বীনা বৰুৱা স্বামীৰ নাম: প্ৰদীপ বৰুৱা ঘৰ নং : 8৩৭ বয়স : 52 লিঙ্গ : মহিলা	BSW2936449 ফটো উপলব্ধ	233 নাম : কল্যাণী দাস পিতাৰ নাম: নিবেন্দ্র কুমাৰ দাস ঘৰ নং : 8৩৭ বয়স : 42 লিঙ্গ : মহিলা	BSW2936472 ফটো উপলব্ধ	234 নাম : দীপাক্ষৰ বৰুৱা পিতাৰ নাম: জনচন বৰুৱা ঘৰ নং : 8৩৭ বয়স : 39 লিঙ্গ : পুৰুষ	BSW2936483 ফটো উপলব্ধ
235 নাম : শুবাক্ষৰ বৰুৱা পিতাৰ নাম: জনচন বৰুৱা ঘৰ নং : 8৩৭ বয়স : 39 লিঙ্গ : পুৰুষ	BSW0262345 ফটো উপলব্ধ	236 নাম : চুপন বৰুৱা পিতাৰ নাম: জনচন বৰুৱা ঘৰ নং : 8৩৭ বয়স : 33 লিঙ্গ : পুৰুষ	BSW0262428 ফটো উপলব্ধ	237 নাম : ববিতা বৰুৱা স্বামীৰ নাম: শুবাক্ষৰ বৰুৱা ঘৰ নং : 8৩৭ বয়স : 32 লিঙ্গ : মহিলা	BSW0262469 ফটো উপলব্ধ
238 নাম : ৰুপংগকৰ বৰুৱা পিতাৰ নাম: বাবুল বৰুৱা ঘৰ নং : 8৩৭ বয়স : 31 লিঙ্গ : পুৰুষ	BSW0481325 ফটো উপলব্ধ	S 239 নাম : প্ৰিয়া বৰুৱা পিতাৰ নাম: প্ৰদীপ বৰুৱা ঘৰ নং : 8৩৭ বয়স : 30 লিঙ্গ : মহিলা	BSW0262519 ফটো উপলব্ধ	240 নাম : উত্তম বৰুৱা পিতাৰ নাম: প্ৰদীপ বৰুৱা ঘৰ নং : 8৩৭ বয়স : 26 লিঙ্গ : পুৰুষ	BSW0409417 ফটো উপলব্ধ



241 নাম : প্ৰিয়াঙ্কা বৰুৱা পিতাৰ নাম: বাবুল বৰুৱা ঘৰ নং : 8৩৭ বয়স : 23 লিঙ্গ : মহিলা	BSW0481275 ফটো উপলব্ধ	242 নাম : গৌতম বৰুৱা পিতাৰ নাম: বাবুল বৰুৱা ঘৰ নং : 8৩৭ বয়স : 23 লিঙ্গ : পুৰুষ	BSW0481309 ফটো উপলব্ধ	243 নাম : নিকিতা বৰুৱা স্বামীৰ নাম: সপ্না বৰুৱা ঘৰ নং : 437 বয়স : 22 লিঙ্গ : মহিলা	BSW3889631 ফটো উপলব্ধ
244 নাম : সাবিত্ৰী বৰুৱা স্বামীৰ নাম: ধৰ্মেশ্বৰ বৰুৱা ঘৰ নং : 881 বয়স : 60 লিঙ্গ : মহিলা	BSW2936507 ফটো উপলব্ধ	245 নাম : তিলক চন্দ্ৰ বৰুৱা পিতাৰ নাম: ধৰ্মেশ্বৰ বৰুৱা ঘৰ নং : 881 বয়স : 34 লিঙ্গ : পুৰুষ	BSW2940865 ফটো উপলব্ধ	246 নাম : দিপক বৰুৱা পিতাৰ নাম: ধৰ্মেশ্বৰ বৰুৱা ঘৰ নং : 881 বয়স : 31 লিঙ্গ : পুৰুষ	BSW2940832 ফটো উপলব্ধ
247 নাম : হিৰণ বৰুৱা পিতাৰ নাম: ধৰ্মেশ্বৰ বৰুৱা ঘৰ নং : 881 বয়স : 28 লিঙ্গ : পুৰুষ	BSW0263269 ফটো উপলব্ধ	S2 248 নাম : নিৰুপমা বৰুৱা পিতাৰ নাম: ধৰ্মেশ্বৰ বৰুৱা ঘৰ নং : 881 বয়স : 24 লিঙ্গ : মহিলা	BSW0503425 ফটো উপলব্ধ	249 নাম : মনু বৰুৱা পিতাৰ নাম: ৰাম বৰুৱা ঘৰ নং : 881 বয়স : 55 লিঙ্গ : পুৰুষ	BSW2936529 ফটো উপলব্ধ
250 নাম : ৰুক্মিণী বৰুৱা স্বামীৰ নাম: মনু বৰুৱা ঘৰ নং : 881 বয়স : 47 লিঙ্গ : মহিলা	BSW2936518 ফটো উপলব্ধ	251 নাম : সুবল নাগ পিতাৰ নাম: মধু নাগ ঘৰ নং : 888 বয়স : 65 লিঙ্গ : পুৰুষ	BSW2936530 ফটো উপলব্ধ	252 নাম : শীৰোমণী নাগ স্বামীৰ নাম: সুবল নাগ ঘৰ নং : 888 বয়স : 55 লিঙ্গ : মহিলা	BSW2936541 ফটো উপলব্ধ
253 নাম : দীপ নাগ পিতাৰ নাম: সুবল নাগ ঘৰ নং : 888 বয়স : 38 লিঙ্গ : পুৰুষ	BSW2936552 ফটো উপলব্ধ	254 নাম : বিনোদ নাগ পিতাৰ নাম: সুবল নাগ ঘৰ নং : 888 বয়স : 33 লিঙ্গ : পুৰুষ	BSW2940810 ফটো উপলব্ধ	E 255 নাম : ৰোহিত নাগ পিতাৰ নাম: মধু নাগ ঘৰ নং : 888 বয়স : 50 লিঙ্গ : পুৰুষ	BSW2936585 ফটো উপলব্ধ
256 নাম : কাঞ্চী নাগ স্বামীৰ নাম: ৰোহিত নাগ ঘৰ নং : 888 বয়স : 45 লিঙ্গ : মহিলা	BSW2936596 ফটো উপলব্ধ	257 নাম : মুকুন্দ নাগ পিতাৰ নাম: ৰোহিত নাগ ঘৰ নং : 888 বয়স : 29 লিঙ্গ : পুৰুষ	BSW0446740 ফটো উপলব্ধ	258 নাম : অক্ষিত ৰাজপুত পিতাৰ নাম: আদিত ৰাজপুত ঘৰ নং : 888 বয়স : 45 লিঙ্গ : পুৰুষ	BSW2936609 ফটো উপলব্ধ
259 নাম : অঞ্জলি ৰাজপুত স্বামীৰ নাম: অক্ষিত ৰাজপুত ঘৰ নং : 888 বয়স : 33 লিঙ্গ : মহিলা	BSW0406561 ফটো উপলব্ধ	260 নাম : ক্ৰান্তি ৰাজপুত স্বামীৰ নাম: সুমিত ৰাজপুত ঘৰ নং : 888 বয়স : 27 লিঙ্গ : মহিলা	BSW0504068 ফটো উপলব্ধ	E 261 নাম : জয়ন্তী তালুকদাৰ স্বামীৰ নাম: আনুৰাম তালুকদাৰ ঘৰ নং : 888 বয়স : 35 লিঙ্গ : মহিলা	BSW2936621 ফটো উপলব্ধ
262 নাম : অৰুন তালুকদাৰ পিতাৰ নাম: আনুৰাম তালুকদাৰ ঘৰ নং : 888 বয়স : 50 লিঙ্গ : পুৰুষ	BSW2936632 ফটো উপলব্ধ	263 নাম : কমল তালুকদাৰ পিতাৰ নাম: আনুৰাম তালুকদাৰ ঘৰ নং : 888 বয়স : 40 লিঙ্গ : পুৰুষ	BSW2936654 ফটো উপলব্ধ	264 নাম : বানধনু তালুকদাৰ পিতাৰ নাম: আনুৰাম তালুকদাৰ ঘৰ নং : 888 বয়স : 38 লিঙ্গ : পুৰুষ	BSW2936676 ফটো উপলব্ধ
265 নাম : ৰেনু তালুকদাৰ পিতাৰ নাম: অনু তালুকদাৰ ঘৰ নং : 888 বয়স : 36 লিঙ্গ : মহিলা	BSW0168930 ফটো উপলব্ধ	266 নাম : সুধন ৰায় পিতাৰ নাম: মদন ৰায় ঘৰ নং : 888 বয়স : 55 লিঙ্গ : পুৰুষ	BSW2936723 ফটো উপলব্ধ	D 267 নাম : সুবল ৰায় পিতাৰ নাম: মদন ৰায় ঘৰ নং : 888 বয়স : 50 লিঙ্গ : পুৰুষ	BSW2936745 ফটো উপলব্ধ
D 268 নাম : তাৰাবতী ৰায় স্বামীৰ নাম: সুধন ৰায় ঘৰ নং : 888 বয়স : 47 লিঙ্গ : মহিলা	BSW2936734 ফটো উপলব্ধ	269 নাম : বিশ্ৰাজিৎ ৰায় পিতাৰ নাম: সুধন ৰায় ঘৰ নং : 888 বয়স : 33 লিঙ্গ : পুৰুষ	BSW2940774 ফটো উপলব্ধ	S 270 নাম : পুনীমা ৰয় পিতাৰ নাম: সুধন ৰয় ঘৰ নং : 888 বয়স : 32 লিঙ্গ : মহিলা	BSW2940876 ফটো উপলব্ধ



271 নাম : অজিত ৰয় পিতাৰ নাম : সুধন ৰয় ঘৰ নং : 88৯ বয়স : 29 লিঙ্গ : পুৰুষ	BSW0111138 ফটো উপলব্ধ	S 272 নাম : সীমা ৰয় পিতাৰ নাম : সুধন ৰয় ঘৰ নং : 88৯ বয়স : 28 লিঙ্গ : মহিলা	BSW0111146 ফটো উপলব্ধ	D 273 নাম : খাইৰন নেছা স্বামীৰ নাম : বাছিবুদ্দিন আলী ঘৰ নং : 8৫০ বয়স : 80 লিঙ্গ : মহিলা	BSW2936790 ফটো উপলব্ধ
274 নাম : মৰতুজা আলী পিতাৰ নাম : বাছিবুদ্দিন আলী ঘৰ নং : 8৫০ বয়স : 60 লিঙ্গ : পুৰুষ	BSW2936778 ফটো উপলব্ধ	275 নাম : দুখী আলী পিতাৰ নাম : নজিবুদ্দিন মিয়া ঘৰ নং : 8৫০ বয়স : 58 লিঙ্গ : পুৰুষ	BSW2936836 ফটো উপলব্ধ	E 276 নাম : ফুল বেগম স্বামীৰ নাম : মৰতুজা আলী ঘৰ নং : 8৫০ বয়স : 55 লিঙ্গ : মহিলা	BSW2936789 ফটো উপলব্ধ
277 নাম : ছফেত আলী পিতাৰ নাম : মৰতুজা আলী ঘৰ নং : 8৫০ বয়স : 42 লিঙ্গ : পুৰুষ	BSW2940854 ফটো উপলব্ধ	278 নাম : চালিম আলী মাতৃৰ নাম : দুখী আলী ঘৰ নং : 8৫০ বয়স : 40 লিঙ্গ : পুৰুষ	BSW2936825 ফটো উপলব্ধ	279 নাম : মুচলিম আলী পিতাৰ নাম : দুখী আলী ঘৰ নং : 8৫০ বয়স : 38 লিঙ্গ : পুৰুষ	BSW2936814 ফটো উপলব্ধ
280 নাম : ৰেশমা বেগম পিতাৰ নাম : দুখী আলী ঘৰ নং : 8৫০ বয়স : 36 লিঙ্গ : মহিলা	BSW0434084 ফটো উপলব্ধ	281 নাম : চালমা বেগম স্বামীৰ নাম : চফেদ আলী ঘৰ নং : 8৫০ বয়স : 35 লিঙ্গ : মহিলা	BSW2940887 ফটো উপলব্ধ	282 নাম : জিলে আলী পিতাৰ নাম : মৰতুজা আলী ঘৰ নং : 8৫০ বয়স : 34 লিঙ্গ : পুৰুষ	BSW2940718 ফটো উপলব্ধ
283 নাম : সজিনা বেগম পিতাৰ নাম : দুখী আলী ঘৰ নং : 8৫০ বয়স : 31 লিঙ্গ : মহিলা	BSW1601452 ফটো উপলব্ধ	284 নাম : মজনী বেগম স্বামীৰ নাম : জিলে আলী ঘৰ নং : 8৫০ বয়স : 28 লিঙ্গ : মহিলা	BSW0331348 ফটো উপলব্ধ	285 নাম : ৰঞ্জিতা বেগম পিতাৰ নাম : মতুজা আলী ঘৰ নং : 450 বয়স : 24 লিঙ্গ : মহিলা	BSW3883725 ফটো উপলব্ধ
E 286 নাম : নিকলাচ তিকী পিতাৰ নাম : লুকাশ তিকী ঘৰ নং : 8৫১ বয়স : 70 লিঙ্গ : পুৰুষ	BSW2936869 ফটো উপলব্ধ	E 287 নাম : বাফেল তিকী পিতাৰ নাম : নিকলাচ তিকী ঘৰ নং : 8৫১ বয়স : 36 লিঙ্গ : পুৰুষ	BSW2936858 ফটো উপলব্ধ	288 নাম : ইষ্টিফান তিকী পিতাৰ নাম : নিকলাচ তিকী ঘৰ নং : 8৫১ বয়স : 34 লিঙ্গ : পুৰুষ	BSW2936847 ফটো উপলব্ধ
289 নাম : মাগদালিনা তিকী পিতাৰ নাম : নিকোলস তিকী ঘৰ নং : 8৫১ বয়স : 27 লিঙ্গ : মহিলা	BSW0456459 ফটো উপলব্ধ	290 নাম : দিলকো ৰৌতিয়া পিতাৰ নাম : লদ ৰৌতিয়া ঘৰ নং : 8৫২ বয়স : 60 লিঙ্গ : পুৰুষ	BSW2936892 ফটো উপলব্ধ	291 নাম : লংদী ৰৌতিয়া স্বামীৰ নাম : দিলকো ৰৌতিয়া ঘৰ নং : 8৫২ বয়স : 55 লিঙ্গ : মহিলা	BSW2936905 ফটো উপলব্ধ
292 নাম : জয়সিং ৰৌতিয়া পিতাৰ নাম : দিলকো ৰৌতিয়া ঘৰ নং : 8৫২ বয়স : 34 লিঙ্গ : পুৰুষ	BSW2936916 ফটো উপলব্ধ	293 নাম : অনন্যা ৰৌতিয়া স্বামীৰ নাম : জয়সিং ৰৌতিয়া ঘৰ নং : 8৫২ বয়স : 26 লিঙ্গ : মহিলা	BSW0452003 ফটো উপলব্ধ	294 নাম : বিক্রম সিং ৰৌতিয়া পিতাৰ নাম : চেকু ৰৌতিয়া ঘৰ নং : 452 বয়স : 23 লিঙ্গ : মহিলা	BSW0527960 ফটো উপলব্ধ
295 নাম : দুগী ৰৌতিয়া স্বামীৰ নাম : দুখীয়া ৰৌতিয়া ঘৰ নং : 8৫৩ বয়স : 70 লিঙ্গ : মহিলা	BSW2936938 ফটো উপলব্ধ	296 নাম : মনবদ ৰৌতিয়া পিতাৰ নাম : দুখীয়া ৰৌতিয়া ঘৰ নং : 8৫৩ বয়স : 55 লিঙ্গ : পুৰুষ	BSW2936949 ফটো উপলব্ধ	297 নাম : মিনা ৰৌতিয়া স্বামীৰ নাম : মনবদ ৰৌতিয়া ঘৰ নং : 8৫৩ বয়স : 50 লিঙ্গ : মহিলা	BSW2936950 ফটো উপলব্ধ
298 নাম : ৰামসিং ৰৌতিয়া পিতাৰ নাম : দুখীয়া ৰৌতিয়া ঘৰ নং : 8৫৩ বয়স : 40 লিঙ্গ : পুৰুষ	BSW2936961 ফটো উপলব্ধ	299 নাম : ৰঞ্জিতা ৰৌতিয়া স্বামীৰ নাম : ৰামসিং ৰৌতিয়া ঘৰ নং : 8৫৩ বয়স : 32 লিঙ্গ : মহিলা	BSW1601338 ফটো উপলব্ধ	300 নাম : তেৰচা মিজাও স্বামীৰ নাম : লাজৰুচ মিজাও ঘৰ নং : 8৫৪ বয়স : 60 লিঙ্গ : মহিলা	BSW2936983 ফটো উপলব্ধ



<p>S 301 BSW2936994</p> <p>নাম : বীনা মিঞ্জা স্বামীৰ নাম : সৰ্বিছাতীয়ান মিঞ্জা ঘৰ নং : 8৫৪ বয়স : 60 লিঙ্গ : মহিলা</p> <p>ফটো উপলব্ধ</p>	<p>302 BSW2937022</p> <p>নাম : ডুমিনিক মিঞ্জ পিতাৰ নাম : লাজৰুচ মিঞ্জ ঘৰ নং : 8৫৪ বয়স : 40 লিঙ্গ : পুৰুষ</p> <p>ফটো উপলব্ধ</p>	<p>303 BSW2937044</p> <p>নাম : লুইচ মিঞ্জ পিতাৰ নাম : লাজৰুচ মিঞ্জ ঘৰ নং : 8৫৪ বয়স : 40 লিঙ্গ : পুৰুষ</p> <p>ফটো উপলব্ধ</p>
<p>304 BSW2937011</p> <p>নাম : জ্যোতি মিঞ্জ স্বামীৰ নাম : ডুমিনিক মিঞ্জ ঘৰ নং : 8৫৪ বয়স : 39 লিঙ্গ : মহিলা</p> <p>ফটো উপলব্ধ</p>	<p>305 BSW2937033</p> <p>নাম : প্ৰজেন মিঞ্জ পিতাৰ নাম : লাজৰুচ মিঞ্জ ঘৰ নং : 8৫৪ বয়স : 35 লিঙ্গ : পুৰুষ</p> <p>ফটো উপলব্ধ</p>	<p>306 BSW0264515</p> <p>নাম : চাৰজেন মিঞ্জ পিতাৰ নাম : লাজৰুচ মিঞ্জ ঘৰ নং : 8৫৪ বয়স : 32 লিঙ্গ : পুৰুষ</p> <p>ফটো উপলব্ধ</p>
<p>307 BSW0441287</p> <p>নাম : আচৰিতা মিঞ্জ স্বামীৰ নাম : ব্ৰজেন মিঞ্জ ঘৰ নং : 8৫৪ বয়স : 30 লিঙ্গ : মহিলা</p> <p>ফটো উপলব্ধ</p>	<p>308 BSW0412494</p> <p>নাম : লালিতা মিঞ্জ পিতাৰ নাম : লাজৰুচ মিঞ্জ ঘৰ নং : 8৫৪ বয়স : 28 লিঙ্গ : মহিলা</p> <p>ফটো উপলব্ধ</p>	<p>309 BSW2937066</p> <p>নাম : কৃষ্ণ গোস্বাই পিতাৰ নাম : ভীম গোস্বাই ঘৰ নং : 8৫৬ বয়স : 50 লিঙ্গ : পুৰুষ</p> <p>ফটো উপলব্ধ</p>
<p>310 BSW2937077</p> <p>নাম : সুচেনা গোস্বাই স্বামীৰ নাম : কৃষ্ণ গোস্বাই ঘৰ নং : 8৫৬ বয়স : 45 লিঙ্গ : মহিলা</p> <p>ফটো উপলব্ধ</p>	<p>311 BSW2937124</p> <p>নাম : বৃদ্ধিয়ার গৌড় স্বামীৰ নাম : বাৰ্জেন গৌৱালা ঘৰ নং : 8৫৯ বয়স : 60 লিঙ্গ : মহিলা</p> <p>ফটো উপলব্ধ</p>	<p>E 312 BSW2937135</p> <p>নাম : সীতাৰাম গৌড় পিতাৰ নাম : লাল গৌড় ঘৰ নং : 8৫৯ বয়স : 55 লিঙ্গ : পুৰুষ</p> <p>ফটো উপলব্ধ</p>
<p>313 BSW2937146</p> <p>নাম : পবিত্ৰ গৌড় স্বামীৰ নাম : সীতাৰাম গৌড় ঘৰ নং : 8৫৯ বয়স : 50 লিঙ্গ : মহিলা</p> <p>ফটো উপলব্ধ</p>	<p>314 BSW2937180</p> <p>নাম : জ্নিতা গৌড় পিতাৰ নাম : সীতাৰাম গৌড় ঘৰ নং : 8৫৯ বয়স : 33 লিঙ্গ : মহিলা</p> <p>ফটো উপলব্ধ</p>	<p>315 BSW2937191</p> <p>নাম : সন্তোষ মিঞ্জ পিতাৰ নাম : জহান মিঞ্জ ঘৰ নং : 8৬০ বয়স : 39 লিঙ্গ : পুৰুষ</p> <p>ফটো উপলব্ধ</p>
<p>316 BSW0167593</p> <p>নাম : জলিতা মিঞ্জ পিতাৰ নাম : পাটনাছ মিঞ্জ ঘৰ নং : 8৬০ বয়স : 38 লিঙ্গ : মহিলা</p> <p>ফটো উপলব্ধ</p>	<p>317 BSW2937204</p> <p>নাম : জলিয়া মিঞ্জ স্বামীৰ নাম : সন্তোষ মিঞ্জ ঘৰ নং : 8৬০ বয়স : 37 লিঙ্গ : মহিলা</p> <p>ফটো উপলব্ধ</p>	<p>318 BSW0427146</p> <p>নাম : স্নিতা মিঞ্জ অন্যান্য : সন্তোষ মিঞ্জ ঘৰ নং : 8৬০ বয়স : 32 লিঙ্গ : মহিলা</p> <p>ফটো উপলব্ধ</p>
<p>319 BSW2937259</p> <p>নাম : ৰাম বনিয়া পিতাৰ নাম : পানীৰাম বনিয়া ঘৰ নং : 8৬১ বয়স : 55 লিঙ্গ : পুৰুষ</p> <p>ফটো উপলব্ধ</p>	<p>320 BSW2937226</p> <p>নাম : বলৰাম বনিয়া পিতাৰ নাম : পানীৰাম বনিয়া ঘৰ নং : 8৬১ বয়স : 50 লিঙ্গ : পুৰুষ</p> <p>ফটো উপলব্ধ</p>	<p>321 BSW2937237</p> <p>নাম : কাৰ্তিক বনিয়া পিতাৰ নাম : পানীৰাম বনিয়া ঘৰ নং : 8৬১ বয়স : 47 লিঙ্গ : পুৰুষ</p> <p>ফটো উপলব্ধ</p>
<p>322 BSW2937215</p> <p>নাম : ৰানী বনিয়া স্বামীৰ নাম : ৰাম বনিয়া ঘৰ নং : 8৬১ বয়স : 42 লিঙ্গ : মহিলা</p> <p>ফটো উপলব্ধ</p>	<p>323 BSW0265397</p> <p>নাম : অলকা বনীয়া স্বামীৰ নাম : বলৰাম বনীয়া ঘৰ নং : 8৬১ বয়স : 32 লিঙ্গ : মহিলা</p> <p>ফটো উপলব্ধ</p>	<p>324 BSW0329391</p> <p>নাম : পলবি বনিয়া পিতাৰ নাম : ৰাম বনিয়া ঘৰ নং : 8৬১ বয়স : 25 লিঙ্গ : মহিলা</p> <p>ফটো উপলব্ধ</p>
<p>325 BSW0523373</p> <p>নাম : চুচিতা বনিয়া স্বামীৰ নাম : কাৰ্তিক বনিয়া ঘৰ নং : 461 বয়স : 23 লিঙ্গ : মহিলা</p> <p>ফটো উপলব্ধ</p>	<p>326 BSW0265298</p> <p>নাম : মনিৰাম মুণ্ডা পিতাৰ নাম : সৌনাৰাম মুণ্ডা ঘৰ নং : 8৬১ক বয়স : 49 লিঙ্গ : পুৰুষ</p> <p>ফটো উপলব্ধ</p>	<p>327 BSW0265306</p> <p>নাম : ৰেন মুণ্ডা পিতাৰ নাম : মনিৰাম মুণ্ডা ঘৰ নং : 8৬১ক বয়স : 44 লিঙ্গ : মহিলা</p> <p>ফটো উপলব্ধ</p>
<p>328 BSW2937271</p> <p>নাম : সোনাৰাম মুণ্ডা পিতাৰ নাম : নানীৰাম মুণ্ডা ঘৰ নং : 8৬১ক বয়স : 74 লিঙ্গ : পুৰুষ</p> <p>ফটো উপলব্ধ</p>	<p>329 BSW2937260</p> <p>নাম : ৰেনকা মুণ্ডা স্বামীৰ নাম : সৌনাৰাম মুণ্ডা ঘৰ নং : 8৬১ক বয়স : 70 লিঙ্গ : মহিলা</p> <p>ফটো উপলব্ধ</p>	<p>330 BSW2937282</p> <p>নাম : ডেভিট মুণ্ডা পিতাৰ নাম : সৌনাৰাম মুণ্ডা ঘৰ নং : 8৬১ক বয়স : 40 লিঙ্গ : পুৰুষ</p> <p>ফটো উপলব্ধ</p>



331 নাম : মায়াবতী ৰাজগোড় স্বামীৰ নাম: চহবৰ ৰাজগোড় ঘৰ নং : 8৬৩ বয়স : 45 লিঙ্গ : মহিলা	BSW2937317 ফটো উপলব্ধ	332 নাম : ললিতা খেৰিয়া স্বামীৰ নাম: বিনোদ খেৰিয়া ঘৰ নং : 463463 বয়স : 34 লিঙ্গ : মহিলা	BSW0249847 ফটো উপলব্ধ	333 নাম : ৰাথ কৰ্মকাৰ পিতাৰ নাম: মাংৰা কৰ্মকাৰ ঘৰ নং : 8৬৩ বয়স : 32 লিঙ্গ : পুৰুষ	BSW0408401 ফটো উপলব্ধ
334 নাম : সীবানী টপ্পো স্বামীৰ নাম: পেটেলা টপ্পো ঘৰ নং : 8৬৩ বয়স : 31 লিঙ্গ : মহিলা	BSW0265579 ফটো উপলব্ধ	335 নাম : পেতেলা টপ্পো পিতাৰ নাম: চমোৰা টপ্পো ঘৰ নং : 8৬৩ বয়স : 31 লিঙ্গ : পুৰুষ	BSW0113829 ফটো উপলব্ধ	336 নাম : বিনোদ কেৰিয়া পিতাৰ নাম: শুকৰু খেৰিয়া ঘৰ নং : 463 ক বয়স : 43 লিঙ্গ : পুৰুষ	BSW3139875 ফটো উপলব্ধ
337 নাম : সুনিতা গঁড় পিতাৰ নাম: শুকৰাম গঁড় ঘৰ নং : 8৬৩ক বয়স : 33 লিঙ্গ : মহিলা	BSW0412031 ফটো উপলব্ধ	338 নাম : বহাগী গঁড় স্বামীৰ নাম: শুকৰাম গঁড় ঘৰ নং : 8৬৩ক বয়স : 32 লিঙ্গ : মহিলা	BSW0411603 ফটো উপলব্ধ	339 নাম : শুকৰমণি ৰাজগোড় স্বামীৰ নাম: বৃধৰাম ৰাজগোড় ঘৰ নং : 8৬৩ক বয়স : 48 লিঙ্গ : মহিলা	BSW2937340 ফটো উপলব্ধ
340 নাম : বিষ্ণু ৰাজ গোড় পিতাৰ নাম: বৃধৰাম ৰাজগোড় ঘৰ নং : 8৬৩ক বয়স : 47 লিঙ্গ : পুৰুষ	BSW2937362 ফটো উপলব্ধ	341 নাম : শুকৰাম গঁড় পিতাৰ নাম: বীৰবল গঁড় ঘৰ নং : 8৬৩ক বয়স : 45 লিঙ্গ : পুৰুষ	BSW2937351 ফটো উপলব্ধ	342 নাম : বিজলী ৰাজগোড় স্বামীৰ নাম: বিষ্ণু ৰাজগোড় ঘৰ নং : 8৬৩ক বয়স : 39 লিঙ্গ : মহিলা	BSW2937373 ফটো উপলব্ধ
E 343 নাম : চিৰবল ৰাজগোড় পিতাৰ নাম: তেজু ৰাজগোড় ঘৰ নং : 8৬৪ বয়স : 80 লিঙ্গ : পুৰুষ	BSW2937384 ফটো উপলব্ধ	344 নাম : গৌজোন শোৰাং বড়ো পিতাৰ নাম: মনচুমা বড়ো ঘৰ নং : 8৬৪(খ) বয়স : 24 লিঙ্গ : পুৰুষ	BSW0420935 ফটো উপলব্ধ	345 নাম : মোনচোমা বড়ো পিতাৰ নাম: গাবত্ৰাৰ বড়ো ঘৰ নং : 8৬৪খ বয়স : 50 লিঙ্গ : পুৰুষ	BSW2937419 ফটো উপলব্ধ
346 নাম : বীৰেন দাস পিতাৰ নাম: ফটিক দাস ঘৰ নং : 8৬৫ বয়স : 50 লিঙ্গ : পুৰুষ	BSW2937475 ফটো উপলব্ধ	347 নাম : ৰুক্মিণী দাস স্বামীৰ নাম: বীৰেন দাস ঘৰ নং : 8৬৫ বয়স : 40 লিঙ্গ : মহিলা	BSW2937486 ফটো উপলব্ধ	348 নাম : প্ৰনীতা দাস স্বামীৰ নাম: জয়ন্ত দাস ঘৰ নং : 8৬৫ বয়স : 37 লিঙ্গ : মহিলা	BSW2937500 ফটো উপলব্ধ
349 নাম : প্ৰাঞ্জল দাস পিতাৰ নাম: ধিৰেন দাস ঘৰ নং : 8৬৫ বয়স : 28 লিঙ্গ : পুৰুষ	BSW0113977 ফটো উপলব্ধ	350 নাম : উৰ্বশী বৰদলৈ পিতাৰ নাম: মিহি ৰাম বৰদলৈ ঘৰ নং : 8৬৫(ক) বয়স : 25 লিঙ্গ : মহিলা	BSW0411538 ফটো উপলব্ধ	351 নাম : হৰেকৃষ্ণ বৰদলৈ পিতাৰ নাম: মিহিৰাম বৰদলৈ ঘৰ নং : 8৬৫(ক) বয়স : 24 লিঙ্গ : পুৰুষ	BSW0405258 ফটো উপলব্ধ
352 নাম : মিহিৰাম বৰদলৈ পিতাৰ নাম: গেছৰাম বৰদলৈ ঘৰ নং : 8৬৫ক বয়স : 55 লিঙ্গ : পুৰুষ	BSW2937511 ফটো উপলব্ধ	353 নাম : নিমাই বৰদলৈ স্বামীৰ নাম: মিহিৰাম বৰদলৈ ঘৰ নং : 8৬৫ক বয়স : 48 লিঙ্গ : মহিলা	BSW2937522 ফটো উপলব্ধ	354 নাম : তাৰিণীবালা ডেকা স্বামীৰ নাম: ৰংফুল ডেকা ঘৰ নং : 8৬৬ বয়স : 80 লিঙ্গ : মহিলা	BSW2937544 ফটো উপলব্ধ
355 নাম : কশিৰ চন্দ্ৰ ডেকা পিতাৰ নাম: ৰংফুল ডেকা ঘৰ নং : 8৬৬ বয়স : 60 লিঙ্গ : পুৰুষ	BSW2937555 ফটো উপলব্ধ	356 নাম : অনিমা ডেকা স্বামীৰ নাম: কশিৰ ডেকা ঘৰ নং : 8৬৬ বয়স : 52 লিঙ্গ : মহিলা	BSW2937566 ফটো উপলব্ধ	357 নাম : জ্যোতিৰ্ময় ডেকা পিতাৰ নাম: কশিৰ চন্দ্ৰ ডেকা ঘৰ নং : 8৬৬ বয়স : 24 লিঙ্গ : পুৰুষ	BSW0451948 ফটো উপলব্ধ
358 নাম : ভাৰ্গব জ্যোতি ডেকা পিতাৰ নাম: কশিৰ চন্দ্ৰ ডেকা ঘৰ নং : 466 বয়স : 21 লিঙ্গ : পুৰুষ	BSW3893146 ফটো উপলব্ধ	359 নাম : নিলীমা ডেকা পিতাৰ নাম: ৰংফুল ডেকা ঘৰ নং : 466 গ বয়স : 41 লিঙ্গ : মহিলা	BSW1601496 ফটো উপলব্ধ	360 নাম : পূৰ্ণিমা ডেকা পিতাৰ নাম: ৰংফুল ডেকা ঘৰ নং : 466 খ বয়স : 36 লিঙ্গ : মহিলা	BSW0419903 ফটো উপলব্ধ



361 নাম : ধৰ্ম কান্ত দাস পিতাৰ নাম: গন্ধৰ্ব বাম দাস ঘৰ নং : 8৬৬ক বয়স : 75 লিঙ্গ : পুৰুষ	BSW2937577 ফটো উপলব্ধ	362 নাম : লারন্য দাস স্বামীৰ নাম: ধৰ্মকান্ত দাস ঘৰ নং : 8৬৬ক বয়স : 65 লিঙ্গ : মহিলা	BSW2937588 ফটো উপলব্ধ	S 363 নাম : অপৰূপা দাস পিতাৰ নাম: ধৰ্মকান্ত দাস ঘৰ নং : 8৬৬ক বয়স : 30 লিঙ্গ : মহিলা	BSW1601430 ফটো উপলব্ধ
364 নাম : লোহিত চন্দ্ৰ দাস পিতাৰ নাম: অৰুণ দাস ঘৰ নং : 8৬৭ বয়স : 60 লিঙ্গ : পুৰুষ	BSW2937599 ফটো উপলব্ধ	365 নাম : দময়ন্তী দাস স্বামীৰ নাম: লোহিত চন্দ্ৰ দাস ঘৰ নং : 8৬৭ বয়স : 55 লিঙ্গ : মহিলা	BSW2937602 ফটো উপলব্ধ	366 নাম : ভনিতা দাস পিতাৰ নাম: লোহিত চন্দ্ৰ দাস ঘৰ নং : 8৬৭ বয়স : 33 লিঙ্গ : মহিলা	BSW2940694 ফটো উপলব্ধ
367 নাম : বৈকুণ্ঠ দাস পিতাৰ নাম: লোহিত চন্দ্ৰ দাস ঘৰ নং : 8৬৭ বয়স : 32 লিঙ্গ : পুৰুষ	BSW2940683 ফটো উপলব্ধ	368 নাম : কৰুণা দাস পিতাৰ নাম: লোহিতচন্দ্ৰ দাস ঘৰ নং : 8৬৭ বয়স : 28 লিঙ্গ : পুৰুষ	BSW0114009 ফটো উপলব্ধ	369 নাম : বাবুল ডেকা পিতাৰ নাম: নবীন ডেকা ঘৰ নং : 8৬৮ বয়স : 56 লিঙ্গ : পুৰুষ	BSW2937657 ফটো উপলব্ধ
370 নাম : সুনিতা ডেকা স্বামীৰ নাম: কামেশ্বৰ ডেকা ঘৰ নং : 8৬৮ বয়স : 55 লিঙ্গ : মহিলা	BSW2937624 ফটো উপলব্ধ	371 নাম : ভানু ডেকা স্বামীৰ নাম: বাবুল ডেকা ঘৰ নং : 8৬৮ বয়স : 46 লিঙ্গ : মহিলা	BSW2937668 ফটো উপলব্ধ	372 নাম : প্ৰমিলা ডেকা পিতাৰ নাম: কামেশ্বৰ ডেকা ঘৰ নং : 8৬৮ বয়স : 38 লিঙ্গ : মহিলা	BSW2937679 ফটো উপলব্ধ
373 নাম : নিবেদিতা ডেকা স্বামীৰ নাম: অমৰ ডেকা ঘৰ নং : 8৬৮ বয়স : 32 লিঙ্গ : মহিলা	BSW2940661 ফটো উপলব্ধ	374 নাম : শৈলেন শৰণীয়া পিতাৰ নাম: বাবুল শৰণীয়া ঘৰ নং : 8৬৮ বয়স : 29 লিঙ্গ : পুৰুষ	BSW0114058 ফটো উপলব্ধ	375 নাম : অমৰ ডেকা পিতাৰ নাম: কামেশ্বৰ ডেকা ঘৰ নং : 468ক বয়স : 43 লিঙ্গ : পুৰুষ	BSW2937635 ফটো উপলব্ধ
376 নাম : মানসী শৰণীয়া পিতাৰ নাম: বাবুল শৰণীয়া ঘৰ নং : 8৬৮খ বয়স : 26 লিঙ্গ : মহিলা	BSW0264051 ফটো উপলব্ধ	377 নাম : নীলাৰাম দাস পিতাৰ নাম: অৰুণ দাস ঘৰ নং : 8৬৯ বয়স : 65 লিঙ্গ : পুৰুষ	BSW2937680 ফটো উপলব্ধ	378 নাম : তপেশ্বৰী দাস স্বামীৰ নাম: নীলকান্ত দাস ঘৰ নং : 8৬৯ বয়স : 60 লিঙ্গ : মহিলা	BSW2937691 ফটো উপলব্ধ
379 নাম : মৃদলা দাস মাতৃৰ নাম: তাপেশ্বৰী দাস ঘৰ নং : 469 বয়স : 28 লিঙ্গ : মহিলা	BSW3868452 ফটো উপলব্ধ	380 নাম : হৰেনচন্দ্ৰ দাস পিতাৰ নাম: অৰুণ দাস ঘৰ নং : 8৭০ বয়স : 70 লিঙ্গ : পুৰুষ	BSW2937704 ফটো উপলব্ধ	381 নাম : প্ৰিতিলতা দাস চহৰীয়া পিতাৰ নাম: দিপক চহৰীয়া ঘৰ নং : 8৭০ বয়স : 36 লিঙ্গ : মহিলা	BSW2937715 ফটো উপলব্ধ
382 নাম : হিমাক্ষী শৰণীয়া পিতাৰ নাম: হৰেন শৰণীয়া ঘৰ নং : 8৭০ বয়স : 27 লিঙ্গ : মহিলা	BSW0402701 ফটো উপলব্ধ	383 নাম : শশধৰ দাস পিতাৰ নাম: অৰুণ দাস ঘৰ নং : 8৭১ বয়স : 57 লিঙ্গ : পুৰুষ	BSW2937737 ফটো উপলব্ধ	384 নাম : গীতা দাস স্বামীৰ নাম: শশধৰ দাস ঘৰ নং : 8৭১ বয়স : 50 লিঙ্গ : মহিলা	BSW2937748 ফটো উপলব্ধ
385 নাম : নুপেন দাস পিতাৰ নাম: অৰুণ দাস ঘৰ নং : 8৭২ বয়স : 60 লিঙ্গ : পুৰুষ	BSW2937759 ফটো উপলব্ধ	386 নাম : পুতলী দাস স্বামীৰ নাম: নুপেন দাস ঘৰ নং : 8৭২ বয়স : 55 লিঙ্গ : মহিলা	BSW2937760 ফটো উপলব্ধ	387 নাম : দেবজিত দাস পিতাৰ নাম: নিপেন দাস ঘৰ নং : 8৭২ বয়স : 27 লিঙ্গ : পুৰুষ	BSW0328518 ফটো উপলব্ধ
388 নাম : পূৰ্ণিমা দাস স্বামীৰ নাম: মুনীন্দ্ৰ দাস ঘৰ নং : 8৭৩ বয়স : 75 লিঙ্গ : মহিলা	BSW2937771 ফটো উপলব্ধ	389 নাম : সবিত্ৰী দাস পিতাৰ নাম: ধোবাবাম দাস ঘৰ নং : 8৭৩ বয়স : 50 লিঙ্গ : মহিলা	BSW2937793 ফটো উপলব্ধ	390 নাম : দীপেন্দ্ৰ দাস পিতাৰ নাম: ধোবাবাম দাস ঘৰ নং : 8৭৩ বয়স : 46 লিঙ্গ : পুৰুষ	BSW2937782 ফটো উপলব্ধ



391 নাম : দীলীপ দাস পিতাৰ নাম: ধোবাবাম দাস ঘৰ নং : 893 বয়স : 42 লিঙ্গ : পুৰুষ	BSW2937806 ফটো উপলব্ধ	392 নাম : গীতা দাস স্বামীৰ নাম: দিলিপ দাস ঘৰ নং : 893 বয়স : 37 লিঙ্গ : মহিলা	BSW2937828 ফটো উপলব্ধ	393 নাম : বন্থী দাস স্বামীৰ নাম: দিপেন দাস ঘৰ নং : 893 বয়স : 24 লিঙ্গ : মহিলা	BSW0423491 ফটো উপলব্ধ
394 নাম : ৰবীন্দ্র ডেকা পিতাৰ নাম: ৰংফুল ডেকা ঘৰ নং : 893খ বয়স : 58 লিঙ্গ : পুৰুষ	BSW2937851 ফটো উপলব্ধ	395 নাম : মালতী ডেকা স্বামীৰ নাম: ৰবীন্দ্র ডেকা ঘৰ নং : 893খ বয়স : 45 লিঙ্গ : মহিলা	BSW2937862 ফটো উপলব্ধ	396 নাম : দেবকান্ত ডেকা পিতাৰ নাম: কান্দুৰাম ডেকা ঘৰ নং : 898 বয়স : 56 লিঙ্গ : পুৰুষ	BSW2937884 ফটো উপলব্ধ
397 নাম : গৌতম ডেকা পিতাৰ নাম: কান্দুৰাম ডেকা ঘৰ নং : 898 বয়স : 55 লিঙ্গ : পুৰুষ	BSW2937908 ফটো উপলব্ধ	398 নাম : প্ৰেমদা ডেকা স্বামীৰ নাম: দেবকান্ত ডেকা ঘৰ নং : 898 বয়স : 51 লিঙ্গ : মহিলা	BSW2937895 ফটো উপলব্ধ	E 399 নাম : আনন্দ ডেকা পিতাৰ নাম: কান্দুৰাম ডেকা ঘৰ নং : 898 বয়স : 51 লিঙ্গ : পুৰুষ	BSW2937920 ফটো উপলব্ধ
400 নাম : সুমিত্ৰা ডেকা স্বামীৰ নাম: গৌতম ডেকা ঘৰ নং : 898 বয়স : 48 লিঙ্গ : মহিলা	BSW2937919 ফটো উপলব্ধ	401 নাম : ধঞ্জীতা ডেকা স্বামীৰ নাম: আনন্দ ডেকা ঘৰ নং : 898 বয়স : 40 লিঙ্গ : মহিলা	BSW2937931 ফটো উপলব্ধ	402 নাম : মিনাক্ষী ডেকা পিতাৰ নাম: দেবকান্ত ডেকা ঘৰ নং : 898 বয়স : 31 লিঙ্গ : মহিলা	BSW2940707 ফটো উপলব্ধ
403 নাম : জিতুমণি ডেকা পিতাৰ নাম: দেবকান্ত ডেকা ঘৰ নং : 474 বয়স : 28 লিঙ্গ : পুৰুষ	BSW0381467 ফটো উপলব্ধ	404 নাম : মলয়া ডেকা পিতাৰ নাম: গৌতম ডেকা ঘৰ নং : 898 বয়স : 23 লিঙ্গ : মহিলা	BSW0464453 ফটো উপলব্ধ	405 নাম : মেনকা ডেকা স্বামীৰ নাম: দণ্ডধৰ ডেকা ঘৰ নং : 895 বয়স : 75 লিঙ্গ : মহিলা	BSW2937942 ফটো উপলব্ধ
406 নাম : শ্ৰী কান্ত ডেকা পিতাৰ নাম: দণ্ডধৰ ডেকা ঘৰ নং : 895 বয়স : 48 লিঙ্গ : পুৰুষ	BSW2937953 ফটো উপলব্ধ	407 নাম : সীতা ডেকা স্বামীৰ নাম: নগেন ডেকা ঘৰ নং : 896 বয়স : 55 লিঙ্গ : মহিলা	BSW2937975 ফটো উপলব্ধ	408 নাম : উপেন ডেকা পিতাৰ নাম: নগেন ডেকা ঘৰ নং : 896 বয়স : 43 লিঙ্গ : পুৰুষ	BSW2937986 ফটো উপলব্ধ
409 নাম : জয়শ্ৰী দাস পিতাৰ নাম: হৰেন দাস ঘৰ নং : 896 বয়স : 32 লিঙ্গ : মহিলা	BSW2937997 ফটো উপলব্ধ	410 নাম : কৃষ্ণা ডেকা পিতাৰ নাম: নগেন ডেকা ঘৰ নং : 896 বয়স : 29 লিঙ্গ : পুৰুষ	BSW0114959 ফটো উপলব্ধ	411 নাম : ৰেডেমা বড়ো ডেকা স্বামীৰ নাম: কৃষ্ণা ডেকা ঘৰ নং : 896 বয়স : 24 লিঙ্গ : মহিলা	BSW1118165 ফটো উপলব্ধ
412 নাম : ললিতা বৰুৱা স্বামীৰ নাম: মণ্ডলু বৰুৱা ঘৰ নং : 899 বয়স : 80 লিঙ্গ : মহিলা	BSW2938025 ফটো উপলব্ধ	413 নাম : উদয় বৰুৱা পিতাৰ নাম: মণ্ডলু বৰুৱা ঘৰ নং : 899 বয়স : 62 লিঙ্গ : পুৰুষ	BSW2938036 ফটো উপলব্ধ	414 নাম : সৰলা বৰুৱা স্বামীৰ নাম: উদয় বৰুৱা ঘৰ নং : 899 বয়স : 50 লিঙ্গ : মহিলা	BSW2938047 ফটো উপলব্ধ
415 নাম : জ্যোতিকা বৰুৱা পিতাৰ নাম: মোকিলী বৰুৱা ঘৰ নং : 899 বয়স : 44 লিঙ্গ : মহিলা	BSW0114967 ফটো উপলব্ধ	416 নাম : কৰ্ন সেন বৰুৱা পিতাৰ নাম: উদয় বৰুৱা ঘৰ নং : 899 বয়স : 34 লিঙ্গ : পুৰুষ	BSW2938014 ফটো উপলব্ধ	417 নাম : মালতী গৌড় স্বামীৰ নাম: কৰ্ণ চেন বৰুৱা ঘৰ নং : 899 বয়স : 26 লিঙ্গ : মহিলা	BSW0333195 ফটো উপলব্ধ
418 নাম : অৰুন লাম্বা বৰুৱা মাতৃৰ নাম: জ্যোতিকা বৰুৱা ঘৰ নং : 477 বয়স : 22 লিঙ্গ : পুৰুষ	BSW3868445 ফটো উপলব্ধ	419 নাম : মনু বৰুৱা পিতাৰ নাম: ধৰ্মেশ্বৰ বৰুৱা ঘৰ নং : 899 বয়স : 30 লিঙ্গ : পুৰুষ	BSW0464594 ফটো উপলব্ধ	420 নাম : ধনঞ্জয় বৰুৱা পিতাৰ নাম: থানেশ্বৰ বৰুৱা ঘৰ নং : 899 বয়স : 100 লিঙ্গ : পুৰুষ	BSW2938081 ফটো উপলব্ধ



421 নাম : ভাৰতী বৰুৱা স্বামীৰ নাম: ধনঞ্জয় বৰুৱা ঘৰ নং : 89৯ বয়স : 85 লিঙ্গ : মহিলা	BSW2938092 ফটো উপলব্ধ	422 নাম : কনক বৰুৱা পিতাৰ নাম: ধনঞ্জয় বৰুৱা ঘৰ নং : 89৯ বয়স : 45 লিঙ্গ : পুৰুষ	BSW2938105 ফটো উপলব্ধ	423 নাম : নিপেন বৰুৱা পিতাৰ নাম: ধনঞ্জয় বৰুৱা ঘৰ নং : 89৯ বয়স : 42 লিঙ্গ : পুৰুষ	BSW2938149 ফটো উপলব্ধ
424 নাম : প্ৰতিমা বৰুৱা স্বামীৰ নাম: কনক বৰুৱা ঘৰ নং : 89৯ বয়স : 40 লিঙ্গ : মহিলা	BSW2938138 ফটো উপলব্ধ	425 নাম : চম্পা বৰুৱা স্বামীৰ নাম: নিপেন বৰুৱা ঘৰ নং : 89৯ বয়স : 38 লিঙ্গ : মহিলা	BSW2938150 ফটো উপলব্ধ	# 426 নাম : মিনতী ডেকা পিতাৰ নাম: পূৰ্ণ ডেকা ঘৰ নং : 8৮২ বয়স : 38 লিঙ্গ : মহিলা	BSW2938194 ফটো উপলব্ধ
427 নাম : ষ্টিপানু ওৰাং পিতাৰ নাম: চামেল ওৰাং ঘৰ নং : 8৮8 বয়স : 55 লিঙ্গ : পুৰুষ	BSW2938218 ফটো উপলব্ধ	428 নাম : কৃপা ওৰাং স্বামীৰ নাম: ষ্টিপানু ওৰাং ঘৰ নং : 8৮8 বয়স : 50 লিঙ্গ : মহিলা	BSW2938229 ফটো উপলব্ধ	429 নাম : হেলাৰুচ কুজুৰ পিতাৰ নাম: চামেল ওৰাং ঘৰ নং : 8৮8 বয়স : 50 লিঙ্গ : পুৰুষ	BSW2938241 ফটো উপলব্ধ
430 নাম : অপলিনা ওৰাং পিতাৰ নাম: চামেল ওৰাং ঘৰ নং : 8৮8 বয়স : 48 লিঙ্গ : মহিলা	BSW2938230 ফটো উপলব্ধ	431 নাম : মতিলাল পাঠাৰী পিতাৰ নাম: বৃগল পাঠাৰী ঘৰ নং : 8৮8 বয়স : 37 লিঙ্গ : পুৰুষ	BSW2938252 ফটো উপলব্ধ	432 নাম : মনোজ পাঠাৰী পিতাৰ নাম: বৃগল পাঠাৰী ঘৰ নং : 8৮8 বয়স : 35 লিঙ্গ : পুৰুষ	BSW2938263 ফটো উপলব্ধ
433 নাম : মুকুল নায়ক পিতাৰ নাম: কাৰ্তিক নায়ক ঘৰ নং : 8৮8 বয়স : 24 লিঙ্গ : পুৰুষ	BSW0545848 ফটো উপলব্ধ	434 নাম : আলোসীউচ কুজুৰ পিতাৰ নাম: হেলাৰুচ কুজুৰ ঘৰ নং : 8৮8 বয়স : 23 লিঙ্গ : পুৰুষ	BSW0545517 ফটো উপলব্ধ	435 নাম : অঞ্জলি গৌড় পিতাৰ নাম: বাল পাঠাৰী ঘৰ নং : 484ক বয়স : 21 লিঙ্গ : মহিলা	BSW3867769 ফটো উপলব্ধ
436 নাম : সভদ্রা পাঠাৰী স্বামীৰ নাম: লালসিং পাঠাৰী ঘৰ নং : 8৮8ক বয়স : 60 লিঙ্গ : মহিলা	BSW2938309 ফটো উপলব্ধ	437 নাম : বল পাঠাৰী পিতাৰ নাম: লালসিং পাঠাৰী ঘৰ নং : 8৮8ক বয়স : 42 লিঙ্গ : পুৰুষ	BSW2938310 ফটো উপলব্ধ	438 নাম : ৰূপালী পাঠাৰী স্বামীৰ নাম: বল পাঠাৰী ঘৰ নং : 8৮8ক বয়স : 41 লিঙ্গ : মহিলা	BSW2938332 ফটো উপলব্ধ
439 নাম : দলংতি পাঠাৰী পিতাৰ নাম: লালসিং পাঠাৰী ঘৰ নং : 8৮8ক বয়স : 40 লিঙ্গ : মহিলা	BSW2938321 ফটো উপলব্ধ	440 নাম : আম্ৰাভা পাঠাৰী স্বামীৰ নাম: বচলন ডেকা ঘৰ নং : 8৮৮ বয়স : 70 লিঙ্গ : মহিলা	BSW2938343 ফটো উপলব্ধ	441 নাম : চন্দ্ৰ পাঠাৰী পিতাৰ নাম: বচলন ডেকা ঘৰ নং : 8৮৮ বয়স : 46 লিঙ্গ : পুৰুষ	BSW2938354 ফটো উপলব্ধ
442 নাম : তুলসী পাঠাৰী স্বামীৰ নাম: চন্দ্ৰ পাঠাৰী ঘৰ নং : 40 বয়স : 40 লিঙ্গ : মহিলা	BSW2938365 ফটো উপলব্ধ	443 নাম : ৰালটাৰ বাৰা পিতাৰ নাম: মাতিয়াচ বাৰা ঘৰ নং : 8৮৯ বয়স : 70 লিঙ্গ : পুৰুষ	BSW2938376 ফটো উপলব্ধ	444 নাম : লিলিগ্ৰেট ওৰাং পিতাৰ নাম: ৰালটাৰ বাড়া ঘৰ নং : 8৮৯ বয়স : 38 লিঙ্গ : মহিলা	BSW0328005 ফটো উপলব্ধ
445 নাম : বেৰনিকা বাৰা স্বামীৰ নাম: প্ৰকাশ বাৰা ঘৰ নং : 8৮৯ বয়স : 35 লিঙ্গ : মহিলা	BSW0169052 ফটো উপলব্ধ	446 নাম : মেৰীজ্যোতি বাড়া পিতাৰ নাম: ৰালটাৰ বাড়া ঘৰ নং : 489 বয়স : 29 লিঙ্গ : মহিলা	BSW0319962 ফটো উপলব্ধ	447 নাম : ম্যাথিউ বাৰা পিতাৰ নাম: ওয়ালটাৰ বাৰা ঘৰ নং : 489 বয়স : 24 লিঙ্গ : পুৰুষ	BSW3884921 ফটো উপলব্ধ
448 নাম : প্ৰকাশ বাৰা পিতাৰ নাম: মাতিয়াচ বাৰা ঘৰ নং : 8৮৯ক বয়স : 65 লিঙ্গ : পুৰুষ	BSW2938398 ফটো উপলব্ধ	449 নাম : দুৰ্গা গৌড় পিতাৰ নাম: ভাগৰতি গৌড় ঘৰ নং : 8৯০ বয়স : 70 লিঙ্গ : পুৰুষ	BSW2938401 ফটো উপলব্ধ	450 নাম : মাণকোৱৰ গৌড় স্বামীৰ নাম: দুৰ্গা গৌড় ঘৰ নং : 8৯০ বয়স : 60 লিঙ্গ : মহিলা	BSW2938412 ফটো উপলব্ধ



451 নাম : জয়লাল গৌড় পিতাৰ নাম: দুৰ্গা গৌড় ঘৰ নং : 8৯০ বয়স : 45 লিঙ্গ : পুৰুষ	BSW2938423 ফটো উপলব্ধ	452 নাম : সীমা গৌড় স্বামীৰ নাম: জয়লাল গৌড় ঘৰ নং : 8৯০ বয়স : 40 লিঙ্গ : মহিলা	BSW2938434 ফটো উপলব্ধ	453 নাম : বাম লাল গৌড় পিতাৰ নাম: দুৰ্গা গৌড় ঘৰ নং : 8৯০ বয়স : 34 লিঙ্গ : পুৰুষ	BSW2940898 ফটো উপলব্ধ
454 নাম : ধনীৰাম গৌড় পিতাৰ নাম: শুকৰাম গৌড় ঘৰ নং : 8৯১ বয়স : 65 লিঙ্গ : পুৰুষ	BSW2938445 ফটো উপলব্ধ	455 নাম : বতনী গৌড় স্বামীৰ নাম: ধনীৰাম গৌড় ঘৰ নং : 8৯১ বয়স : 55 লিঙ্গ : মহিলা	BSW2938456 ফটো উপলব্ধ	456 নাম : ৰোহিত গৌড় পিতাৰ নাম: ধনী বাম গৌড় ঘৰ নং : 8৯১ বয়স : 40 লিঙ্গ : পুৰুষ	BSW2938467 ফটো উপলব্ধ
457 নাম : চুনিল গৌড় পিতাৰ নাম: মনীৰাম গৌড় ঘৰ নং : 8৯১ বয়স : 34 লিঙ্গ : পুৰুষ	BSW2940796 ফটো উপলব্ধ	# 458 নাম : নিৰ্মলা গৌৰ স্বামীৰ নাম: সুনিল গৌৰ ঘৰ নং : 8৯১ বয়স : 32 লিঙ্গ : মহিলা	BSW1601474 ফটো উপলব্ধ	459 নাম : গোপাল গৌড় পিতাৰ নাম: ধনী বাম গৌড় ঘৰ নং : 8৯১ বয়স : 30 লিঙ্গ : পুৰুষ	BSW2940809 ফটো উপলব্ধ
# 460 নাম : বৰ্ণালী দাস স্বামীৰ নাম: কৰুনা দাস ঘৰ নং : 8৬৭ বয়স : 28 লিঙ্গ : মহিলা	BSW3895562 ফটো উপলব্ধ	461 নাম : সঙ্গীতা গৌড় স্বামীৰ নাম: মহেশ গৌড় ঘৰ নং : 8৯১ বয়স : 26 লিঙ্গ : মহিলা	BSW0569194 ফটো উপলব্ধ	462 নাম : চম্পা বৰা স্বামীৰ নাম: ৰমেশ গৌড় ঘৰ নং : 8৯১ ক বয়স : 35 লিঙ্গ : মহিলা	BSW0498196 ফটো উপলব্ধ
463 নাম : ৰমেশ গৌড় পিতাৰ নাম: কুছ গৌড় ঘৰ নং : 8৯১ ক বয়স : 45 লিঙ্গ : পুৰুষ	BSW2938489 ফটো উপলব্ধ	464 নাম : পাবমেশ গৌড় পিতাৰ নাম: কুছ গৌড় ঘৰ নং : 8৯১ ক বয়স : 41 লিঙ্গ : পুৰুষ	BSW2938514 ফটো উপলব্ধ	465 নাম : মহেশ গৌড় পিতাৰ নাম: কুছ গৌড় ঘৰ নং : 8৯১ ক বয়স : 33 লিঙ্গ : পুৰুষ	BSW2940785 ফটো উপলব্ধ
466 নাম : গকুল গৌড় পিতাৰ নাম: গোবৰধন গৌড় ঘৰ নং : 8৯২ বয়স : 55 লিঙ্গ : পুৰুষ	BSW2938536 ফটো উপলব্ধ	467 নাম : শুকুৰমনি গৌড় স্বামীৰ নাম: গকুল গৌড় ঘৰ নং : 8৯২ বয়স : 50 লিঙ্গ : মহিলা	BSW2938547 ফটো উপলব্ধ	468 নাম : চিলা শ্ৰী গৌড় মাতৃৰ নাম: শুকুৰমনি গৌড় ঘৰ নং : 492 বয়স : 21 লিঙ্গ : মহিলা	BSW3868411 ফটো উপলব্ধ
# 469 নাম : মিতালী দাস স্বামীৰ নাম: বৈকুণ্ঠ দাস ঘৰ নং : 8৬৭ বয়স : 19 লিঙ্গ : মহিলা	PYI0137513 ফটো উপলব্ধ	470 নাম : মেঘিয়া গৌড় স্বামীৰ নাম: ভাদু গৌড় ঘৰ নং : 8৯৫ বয়স : 70 লিঙ্গ : মহিলা	BSW2938592 ফটো উপলব্ধ	471 নাম : ফুলমনি গৌড় স্বামীৰ নাম: অঘনু গৌড় ঘৰ নং : 8৯৫ বয়স : 46 লিঙ্গ : মহিলা	BSW1601485 ফটো উপলব্ধ
472 নাম : বাজকুমাৰ গৌড় পিতাৰ নাম: ভাদু গৌড় ঘৰ নং : 8৯৫ বয়স : 39 লিঙ্গ : পুৰুষ	BSW2938605 ফটো উপলব্ধ	473 নাম : দীপা গৌড় স্বামীৰ নাম: বাজকুমাৰ গৌড় ঘৰ নং : 8৯৫ বয়স : 32 লিঙ্গ : মহিলা	BSW0168880 ফটো উপলব্ধ	474 নাম : ৰীতা গৌড় স্বামীৰ নাম: দেবীৰু গৌড় ঘৰ নং : 8৯৯ বয়স : 45 লিঙ্গ : মহিলা	BSW2938627 ফটো উপলব্ধ
475 নাম : চৰন গৌড় পিতাৰ নাম: ৰাতিৰাম গৌড় ঘৰ নং : ৫০০ বয়স : 70 লিঙ্গ : পুৰুষ	BSW2938638 ফটো উপলব্ধ	476 নাম : বিছ কুমাৰি গোৱালা স্বামীৰ নাম: শুকুৰ গোৱালা ঘৰ নং : ৫০১ বয়স : 72 লিঙ্গ : মহিলা	BSW2938672 ফটো উপলব্ধ	477 নাম : সুৰেন্দ্ৰ গোৱালা পিতাৰ নাম: শুকুৰ গোৱালা ঘৰ নং : ৫০১ বয়স : 46 লিঙ্গ : পুৰুষ	BSW2938683 ফটো উপলব্ধ
478 নাম : সুমিত্ৰা গোৱালা স্বামীৰ নাম: সুৰেন্দ্ৰ গোৱালা ঘৰ নং : ৫০১ বয়স : 35 লিঙ্গ : মহিলা	BSW1601463 ফটো উপলব্ধ	479 নাম : কুশল বড়ো পিতাৰ নাম: পৰীক্ষিত বড়ো ঘৰ নং : ৫০২ বয়স : 35 লিঙ্গ : পুৰুষ	BSW2938718 ফটো উপলব্ধ	480 নাম : পুৰবি বড়ো স্বামীৰ নাম: কুশল বড়ো ঘৰ নং : ৫০২ বয়স : 31 লিঙ্গ : মহিলা	BSW2938729 ফটো উপলব্ধ



481 নাম : উৎপল বড়ো পিতাৰ নাম: পাৰ্বীখিত বড়ো ঘৰ নং : ৫০২ বয়স : 27 লিঙ্গ : পুৰুষ	BSW0335703 ফটো উপলব্ধ	482 নাম : লিখন বড়ো পিতাৰ নাম: পৰ্বীখিত বড়ো ঘৰ নং : ৫০২ বয়স : 26 লিঙ্গ : পুৰুষ	BSW0536599 ফটো উপলব্ধ	483 নাম : মহেশ বড়ো পিতাৰ নাম: পাৰ্বীখিত বড়ো ঘৰ নং : 502 বয়স : 24 লিঙ্গ : পুৰুষ	BSW3889102 ফটো উপলব্ধ
484 নাম : বিন্দী বাভা বড়ো স্বামীৰ নাম: উৎপল বড়ো ঘৰ নং : ৫০২ (ক) বয়স : 25 লিঙ্গ : মহিলা	BSW0427203 ফটো উপলব্ধ	485 নাম : মিনতী ডেকা স্বামীৰ নাম: পৰ্বীখিত ডেকা ঘৰ নং : ৫০২ক বয়স : 55 লিঙ্গ : মহিলা	BSW2938741 ফটো উপলব্ধ	486 নাম : শুক্রাম গোৱালা পিতাৰ নাম: কিছোঁন গোৱালা ঘৰ নং : ৫০৪ বয়স : 65 লিঙ্গ : পুৰুষ	BSW2938785 ফটো উপলব্ধ
487 নাম : ধনমতী গোৱালা স্বামীৰ নাম: শুক্রাম গোৱালা ঘৰ নং : ৫০৪ বয়স : 65 লিঙ্গ : মহিলা	BSW2938796 ফটো উপলব্ধ	488 নাম : সুৰেশ গোৱালা পিতাৰ নাম: কিছোঁন গোৱালা ঘৰ নং : ৫০৪ বয়স : 41 লিঙ্গ : পুৰুষ	BSW2938809 ফটো উপলব্ধ	489 নাম : যুগনী গোৱালা স্বামীৰ নাম: সুৰেশ গোৱালা ঘৰ নং : ৫০৪ বয়স : 38 লিঙ্গ : মহিলা	BSW2938810 ফটো উপলব্ধ
490 নাম : চুন গোৱালা পিতাৰ নাম: ভাগলু গোৱালা ঘৰ নং : ৫০৫ বয়স : 75 লিঙ্গ : পুৰুষ	BSW2938832 ফটো উপলব্ধ	491 নাম : অঞ্জলী গোৱালা স্বামীৰ নাম: ধনীৰাম গোৱালা ঘৰ নং : ৫০৬ বয়স : 41 লিঙ্গ : মহিলা	BSW2938887 ফটো উপলব্ধ	492 নাম : জালিৰাম গোৱালা পিতাৰ নাম: বনজুলাল গোৱালা ঘৰ নং : ৫০৬ বয়স : 39 লিঙ্গ : পুৰুষ	BSW2938898 ফটো উপলব্ধ
493 নাম : ধনীৰাম গোৱালা পিতাৰ নাম: বনজুলাল গোৱালা ঘৰ নং : ৫০৬ বয়স : 38 লিঙ্গ : পুৰুষ	BSW2938865 ফটো উপলব্ধ	494 নাম : কালীচৰন বসুমতাৰী পিতাৰ নাম: হৰেন বসুমতাৰী ঘৰ নং : ৫০৬ক বয়স : 48 লিঙ্গ : পুৰুষ	BSW2938901 ফটো উপলব্ধ	495 নাম : দৈমালী বসুমতাৰী স্বামীৰ নাম: কালীচৰন বসুমতাৰী ঘৰ নং : ৫০৬ক বয়স : 45 লিঙ্গ : মহিলা	BSW2938912 ফটো উপলব্ধ
496 নাম : ভন গোৱালা স্বামীৰ নাম: হৰিচৰন গোৱালা ঘৰ নং : ৫০৭ বয়স : 60 লিঙ্গ : মহিলা	BSW2938923 ফটো উপলব্ধ	E 497 নাম : তীৰ্থ বৰুৱা পিতাৰ নাম: পুৰুষ বৰুৱা ঘৰ নং : ৫০৯ বয়স : 63 লিঙ্গ : পুৰুষ	BSW2938934 ফটো উপলব্ধ	498 নাম : ভান বৰুৱা স্বামীৰ নাম: তীৰ্থ বৰুৱা ঘৰ নং : ৫০৯ বয়স : 57 লিঙ্গ : মহিলা	BSW2938945 ফটো উপলব্ধ
499 নাম : গিতালী বৰুৱা পিতাৰ নাম: তীৰ্থ বৰুৱা ঘৰ নং : ৫০৯ বয়স : 31 লিঙ্গ : মহিলা	BSW0168864 ফটো উপলব্ধ	500 নাম : বিনোদ বড়ো পিতাৰ নাম: থপচা বড়ো ঘৰ নং : ৫০৯খ বয়স : 46 লিঙ্গ : পুৰুষ	BSW2938978 ফটো উপলব্ধ	501 নাম : অনজিমা বড়ো স্বামীৰ নাম: বিনোদ বড়ো ঘৰ নং : ৫০৯খ বয়স : 43 লিঙ্গ : মহিলা	BSW2938989 ফটো উপলব্ধ
E 502 নাম : নকুল মাৰি পিতাৰ নাম: ধনী মাৰি ঘৰ নং : ৫১০ বয়স : 80 লিঙ্গ : পুৰুষ	BSW2938990 ফটো উপলব্ধ	503 নাম : ফুল কুমাৰী মাৰি স্বামীৰ নাম: নকুল মাৰি ঘৰ নং : ৫১০ বয়স : 60 লিঙ্গ : মহিলা	BSW2939006 ফটো উপলব্ধ	504 নাম : মন কুমাৰী মাৰি স্বামীৰ নাম: নকুল মাৰি ঘৰ নং : ৫১০ বয়স : 55 লিঙ্গ : মহিলা	BSW2939017 ফটো উপলব্ধ
505 নাম : সুবাস মাৰি পিতাৰ নাম: নকুল মাৰি ঘৰ নং : ৫১০ বয়স : 50 লিঙ্গ : পুৰুষ	BSW2939028 ফটো উপলব্ধ	506 নাম : শনিলাল মাৰি পিতাৰ নাম: নকুল মাৰি ঘৰ নং : ৫১০ বয়স : 48 লিঙ্গ : পুৰুষ	BSW2939040 ফটো উপলব্ধ	507 নাম : সুকুৰমণী মাৰি স্বামীৰ নাম: সুবাস মাৰি ঘৰ নং : ৫১০ বয়স : 45 লিঙ্গ : মহিলা	BSW2939039 ফটো উপলব্ধ
508 নাম : ধন বাহাদুৰ ছেত্ৰী পিতাৰ নাম: কৃষ্ণ বাহাদুৰ ছেত্ৰী ঘৰ নং : ৫১০ বয়স : 25 লিঙ্গ : পুৰুষ	BSW0430082 ফটো উপলব্ধ	509 নাম : সিলিষ্টৰ মাৰি পিতাৰ নাম: বৃধন মাৰি ঘৰ নং : ৫১০ক বয়স : 52 লিঙ্গ : পুৰুষ	BSW2939062 ফটো উপলব্ধ	510 নাম : সোনামতী মাৰি স্বামীৰ নাম: চিলিষ্টাৰ মাৰি ঘৰ নং : ৫১০ক বয়স : 46 লিঙ্গ : মহিলা	BSW2939073 ফটো উপলব্ধ



511 নাম : গোলকু চহৰীয়া পিতাৰ নাম: বাপুতি চহৰীয়া ঘৰ নং : ৫১২ বয়স : 65 লিঙ্গ : পুৰুষ	BSW2939084 ফটো উপলব্ধ	512 নাম : অমিলা চহৰীয়া স্বামীৰ নাম: গোলক চহৰীয়া ঘৰ নং : ৫১২ বয়স : 60 লিঙ্গ : মহিলা	BSW2939095 ফটো উপলব্ধ	513 নাম : লংকেশ্বৰ চহৰীয়া পিতাৰ নাম: গোলক চহৰীয়া ঘৰ নং : ৫১২ বয়স : 37 লিঙ্গ : পুৰুষ	BSW2939108 ফটো উপলব্ধ
514 নাম : কল্পনা চহৰীয়া পিতাৰ নাম: লংকেশ্বৰ চহৰীয়া ঘৰ নং : ৫১২ বয়স : 35 লিঙ্গ : মহিলা	BSW2939120 ফটো উপলব্ধ	515 নাম : জুনালী বড়ো পিতাৰ নাম: রমেশ বড়ো ঘৰ নং : ৫১২ক বয়স : 27 লিঙ্গ : মহিলা	BSW1601441 ফটো উপলব্ধ	516 নাম : বমেশ বড়ো পিতাৰ নাম: ওজা বড়ো ঘৰ নং : ৫১২ক বয়স : 60 লিঙ্গ : পুৰুষ	BSW2939131 ফটো উপলব্ধ
517 নাম : কনিকা বড়ো স্বামীৰ নাম: বমেশ বড়ো ঘৰ নং : ৫১২ক বয়স : 50 লিঙ্গ : মহিলা	BSW2939142 ফটো উপলব্ধ	518 নাম : আগনু তিকী পিতাৰ নাম: বাৰনাবাচ তিকী ঘৰ নং : ৫১৩ বয়স : 95 লিঙ্গ : পুৰুষ	BSW2939153 ফটো উপলব্ধ	E 519 নাম : এজিদ্ৰিয়ুছ তিকী পিতাৰ নাম: বাৰনাবাচ তিকী ঘৰ নং : ৫১৩ বয়স : 80 লিঙ্গ : পুৰুষ	BSW2939175 ফটো উপলব্ধ
520 নাম : বাজালিয়া টিৰকী স্বামীৰ নাম: আৰজিনুছ টিৰকী ঘৰ নং : ৫১৩ বয়স : 70 লিঙ্গ : মহিলা	BSW2939186 ফটো উপলব্ধ	521 নাম : কৰ্ণেলিয়ুছ তিকী পিতাৰ নাম: বাৰনাবাস তিকী ঘৰ নং : ৫১৩ বয়স : 65 লিঙ্গ : পুৰুষ	BSW2939197 ফটো উপলব্ধ	522 নাম : শিলশিলিয়া তিকী স্বামীৰ নাম: কৰ্ণেলিয়ুছ তিকী ঘৰ নং : ৫১৩ বয়স : 60 লিঙ্গ : মহিলা	BSW2939200 ফটো উপলব্ধ
S 523 নাম : চুনামী তিকী পিতাৰ নাম: এজিদ্ৰিয়ুছ তিকী ঘৰ নং : ৫১৩ বয়স : 41 লিঙ্গ : মহিলা	BSW2939211 ফটো উপলব্ধ	524 নাম : চুনীতা তিকী পিতাৰ নাম: এজিদ্ৰিয়ুছ তিকী ঘৰ নং : ৫১৩ বয়স : 37 লিঙ্গ : মহিলা	BSW2939222 ফটো উপলব্ধ	# 525 নাম : চুচান্তী তিকী পিতাৰ নাম: এডিডুছ তিকী ঘৰ নং : ৫১৩ বয়স : 32 লিঙ্গ : মহিলা	BSW2939233 ফটো উপলব্ধ
526 নাম : কসিলা চৌহান মাতৃৰ নাম: প্ৰামেশ্বৰ চৌহান ঘৰ নং : 513 বয়স : 23 লিঙ্গ : পুৰুষ	PYI0122903 ফটো উপলব্ধ	E 527 নাম : মেৰী বৰা স্বামীৰ নাম: পাত্ৰীক বাৰা ঘৰ নং : ৫১৪ বয়স : 50 লিঙ্গ : মহিলা	BSW2939255 ফটো উপলব্ধ	S 528 নাম : ফিলিছিতা ৰাডা পিতাৰ নাম: পাত্ৰীক বাড়া ঘৰ নং : ৫১৪ বয়স : 32 লিঙ্গ : মহিলা	BSW2940650 ফটো উপলব্ধ
529 নাম : বনিফাচ বৰা পিতাৰ নাম: পাত্ৰীক বাড়া ঘৰ নং : ৫১৪ বয়স : 32 লিঙ্গ : পুৰুষ	BSW0121079 ফটো উপলব্ধ	S 530 নাম : লুচিয়া বাড়া পিতাৰ নাম: পাত্ৰীক বাড়া ঘৰ নং : ৫১৪ বয়স : 29 লিঙ্গ : মহিলা	BSW0121087 ফটো উপলব্ধ	S 531 নাম : গ্লোৰিয়া বৰা মাতৃৰ নাম: মেৰী বৰা ঘৰ নং : 514 বয়স : 25 লিঙ্গ : মহিলা	BSW3867801 ফটো উপলব্ধ
532 নাম : বেনেদিক বাড়া পিতাৰ নাম: পাত্ৰীক বাড়া ঘৰ নং : ৫১৪ বয়স : 24 লিঙ্গ : পুৰুষ	BSW0461723 ফটো উপলব্ধ	533 নাম : বিণা বাড়া মাতৃৰ নাম: মেৰী বাড়া ঘৰ নং : ৫১৪ বয়স : 23 লিঙ্গ : মহিলা	BSW1114222 ফটো উপলব্ধ	R 534 নাম : বিণা বৰা মাতৃৰ নাম: মেৰী বৰা ঘৰ নং : 514 বয়স : 23 লিঙ্গ : মহিলা	BSW3867827 ফটো উপলব্ধ
535 নাম : টীনা বৰা পিতাৰ নাম: মেৰী বৰা ঘৰ নং : 514 বয়স : 21 লিঙ্গ : মহিলা	BSW3891256 ফটো উপলব্ধ	536 নাম : বালামদিনা বৰা স্বামীৰ নাম: আগাপিত বৰা ঘৰ নং : ৫১৫ বয়স : 55 লিঙ্গ : মহিলা	BSW2939277 ফটো উপলব্ধ	537 নাম : লাইলামা বৰা পিতাৰ নাম: আগাপিত বৰা ঘৰ নং : ৫১৫ বয়স : 38 লিঙ্গ : মহিলা	BSW2939288 ফটো উপলব্ধ
538 নাম : নোৰেল বাড়া পিতাৰ নাম: আগাপিত বাড়া ঘৰ নং : ৫১৫ বয়স : 29 লিঙ্গ : পুৰুষ	BSW0332775 ফটো উপলব্ধ	539 নাম : ডমিনিক বাড়া পিতাৰ নাম: আগাপিত বাড়া ঘৰ নং : ৫১৫ বয়স : 26 লিঙ্গ : পুৰুষ	BSW0332809 ফটো উপলব্ধ	540 নাম : বেমন একা পিতাৰ নাম: আনজুলুচ একা ঘৰ নং : ৫১৭ বয়স : 52 লিঙ্গ : পুৰুষ	BSW2939324 ফটো উপলব্ধ



541 নাম : শিশি এলেক্স একা স্বামীৰ নাম : আলেকজেণ্ডাৰ একা ঘৰ নং : ৫১৭ বয়স : 49 লিঙ্গ : মহিলা	BSW2939313 ফটো উপলব্ধ	542 নাম : কস্তান একা পিতাৰ নাম : মাটিন একা ঘৰ নং : ৫১৭ বয়স : 46 লিঙ্গ : পুৰুষ	BSW2939368 ফটো উপলব্ধ	543 নাম : অৰনা একা পিতাৰ নাম : আনজুলুচ একা ঘৰ নং : ৫১৭ বয়স : 45 লিঙ্গ : মহিলা	BSW2939357 ফটো উপলব্ধ
544 নাম : মাৰঠা একা স্বামীৰ নাম : বেমন একা ঘৰ নং : ৫১৭ বয়স : 45 লিঙ্গ : মহিলা	BSW2939335 ফটো উপলব্ধ	545 নাম : ফ্ৰনচিচ টপ্পো পিতাৰ নাম : মৱিয়ানুচ টপ্পো ঘৰ নং : ৫১৭ বয়স : 44 লিঙ্গ : পুৰুষ	BSW1601327 ফটো উপলব্ধ	546 নাম : জেমা একা পিতাৰ নাম : বমন একা ঘৰ নং : ৫১৭ বয়স : 26 লিঙ্গ : মহিলা	BSW0454801 ফটো উপলব্ধ
# 547 নাম : জযেমান একা পিতাৰ নাম : বেমন একা ঘৰ নং : ৫১৭ বয়স : 20 লিঙ্গ : পুৰুষ	PYI0112755 ফটো উপলব্ধ	E 548 নাম : কুৱাৰী চতনামী স্বামীৰ নাম : বিধু চতনামী ঘৰ নং : ৫২০ বয়স : 65 লিঙ্গ : মহিলা	BSW2939415 ফটো উপলব্ধ	549 নাম : তেমু চতনামী পিতাৰ নাম : বিধু চতনামী ঘৰ নং : ৫২০ বয়স : 48 লিঙ্গ : পুৰুষ	BSW2939426 ফটো উপলব্ধ
550 নাম : বেজান্তী চতনামী স্বামীৰ নাম : তেমু চতনামী ঘৰ নং : ৫২০ বয়স : 42 লিঙ্গ : মহিলা	BSW2939437 ফটো উপলব্ধ	551 নাম : ফ টলু চতনামী পিতাৰ নাম : তেমু চতনামী ঘৰ নং : ৫২০ বয়স : 27 লিঙ্গ : পুৰুষ	BSW0405001 ফটো উপলব্ধ	552 নাম : বহাগী সতুমী স্বামীৰ নাম : ফুটলু সতুমী ঘৰ নং : ৫২০ বয়স : 26 লিঙ্গ : মহিলা	BSW0498485 ফটো উপলব্ধ
553 নাম : বিকাশ চতনামী পিতাৰ নাম : তেমু চতনামী ঘৰ নং : ৫২০ বয়স : 24 লিঙ্গ : পুৰুষ	BSW0404897 ফটো উপলব্ধ	554 নাম : বাজেন চতনামী পিতাৰ নাম : বিধু চতনামী ঘৰ নং : ৫২১ বয়স : 49 লিঙ্গ : পুৰুষ	BSW2939448 ফটো উপলব্ধ	555 নাম : ভবেন নাৰ্জাৰী পিতাৰ নাম : শনিবৰ নাৰ্জাৰী ঘৰ নং : ৫২৬ বয়স : 54 লিঙ্গ : পুৰুষ	BSW2939460 ফটো উপলব্ধ
556 নাম : দুৱা নাৰ্জাৰী পিতাৰ নাম : শনিবৰ নাৰ্জাৰী ঘৰ নং : ৫২৬ বয়স : 51 লিঙ্গ : পুৰুষ	BSW2940821 ফটো উপলব্ধ	557 নাম : বীতা নাৰ্জাৰী স্বামীৰ নাম : ভবেন নাৰ্জাৰী ঘৰ নং : ৫২৬ বয়স : 49 লিঙ্গ : মহিলা	BSW2939471 ফটো উপলব্ধ	558 নাম : মঞ্জু নাৰ্জাৰী স্বামীৰ নাম : দুৱা নাৰ্জাৰী ঘৰ নং : ৫২৬ বয়স : 40 লিঙ্গ : মহিলা	BSW2940763 ফটো উপলব্ধ
559 নাম : লৌমশী চনা নাৰ্জাৰী পিতাৰ নাম : ভবেন নাৰ্জাৰী ঘৰ নং : ৫২৬ বয়স : 28 লিঙ্গ : মহিলা	BSW2939482 ফটো উপলব্ধ	560 নাম : দাহাল নাৰ্জাৰী পিতাৰ নাম : ভবেন নাৰ্জাৰী ঘৰ নং : ৫২৬ বয়স : 26 লিঙ্গ : পুৰুষ	BSW0411280 ফটো উপলব্ধ	561 নাম : মহিমা নাৰ্জাৰী পিতাৰ নাম : দুৱা নাৰ্জাৰী ঘৰ নং : 526 বয়স : 22 লিঙ্গ : মহিলা	PYI0051136 ফটো উপলব্ধ
562 নাম : ব্ৰজেন বসুমতাৰী পিতাৰ নাম : বৃহা ৰাম বসুমতাৰী ঘৰ নং : ৫২৬ক বয়স : 54 লিঙ্গ : পুৰুষ	BSW2939493 ফটো উপলব্ধ	563 নাম : অঞ্জলী বসুমতাৰী স্বামীৰ নাম : ব্ৰজেন বসুমতাৰী ঘৰ নং : ৫২৬ক বয়স : 41 লিঙ্গ : মহিলা	BSW2939506 ফটো উপলব্ধ	E 564 নাম : চামৰ মুণ্ডা পিতাৰ নাম : লুমজা মুণ্ডা ঘৰ নং : ৫২৯ বয়স : 50 লিঙ্গ : পুৰুষ	BSW2939528 ফটো উপলব্ধ
565 নাম : হাদুংগা বসুমতাৰী পিতাৰ নাম : গল বসুমতাৰী ঘৰ নং : ৫২৯ বয়স : 50 লিঙ্গ : পুৰুষ	BSW2939539 ফটো উপলব্ধ	566 নাম : নিৰলা দৈমাৰী স্বামীৰ নাম : নিমল দৈমাৰী ঘৰ নং : ৫২৯ বয়স : 44 লিঙ্গ : মহিলা	BSW0167502 ফটো উপলব্ধ	567 নাম : দয়াবতী বসুমতাৰী স্বামীৰ নাম : হাদুংগা বসুমতাৰী ঘৰ নং : ৫২৯ বয়স : 43 লিঙ্গ : মহিলা	BSW2939540 ফটো উপলব্ধ
568 নাম : বিনবালা বডো স্বামীৰ নাম : ছামৰু মুণ্ডা ঘৰ নং : 529 বয়স : 40 লিঙ্গ : মহিলা	BSW0526608 ফটো উপলব্ধ	569 নাম : বুংছা দৈমাৰী পিতাৰ নাম : নিমল দৈমাৰী ঘৰ নং : ৫২৯ বয়স : 29 লিঙ্গ : পুৰুষ	BSW0405308 ফটো উপলব্ধ	570 নাম : ফুংখা বসুমতাৰী পিতাৰ নাম : হাদুংগা বসুমতাৰী ঘৰ নং : ৫২৯ বয়স : 28 লিঙ্গ : পুৰুষ	BSW0250753 ফটো উপলব্ধ



571 নাম : মিজিৎসা দৈমাৰী পিতাৰ নাম: নিমল দৈমাৰী ঘৰ নং : ৫২৯ বয়স : 27 লিঙ্গ : পুৰুষ	BSW0441196 ফটো উপলব্ধ	572 নাম : প্ৰিতি বসুমতাৰী পিতাৰ নাম: হৰিধ্ৰুৱা বসুমতাৰী ঘৰ নং : ৫২৯ বয়স : 27 লিঙ্গ : মহিলা	BSW0169201 ফটো উপলব্ধ	573 নাম : সঞ্জিত দৈমাৰী পিতাৰ নাম: নিমল দৈমাৰী ঘৰ নং : ৫২৯ বয়স : 25 লিঙ্গ : পুৰুষ	BSW0423657 ফটো উপলব্ধ
574 নাম : বিলেশ্বৰী ডেকা স্বামীৰ নাম: গোবিন্দ ডেকা ঘৰ নং : ৫৩০ বয়স : 70 লিঙ্গ : মহিলা	BSW2939551 ফটো উপলব্ধ	575 নাম : নৃপেণ চন্দ্ৰ ডেকা পিতাৰ নাম: গোবিন্দ ডেকা ঘৰ নং : ৫৩০ বয়স : 38 লিঙ্গ : পুৰুষ	BSW0411744 ফটো উপলব্ধ	576 নাম : জুন বড়ো পিতাৰ নাম: পুনু ৰাম বড়ো ঘৰ নং : ৫৩০ বয়স : 26 লিঙ্গ : পুৰুষ	BSW0411314 ফটো উপলব্ধ
577 নাম : দয়ালী বাগ্গাৰী পিতাৰ নাম: লেৱৰবাৰ বাগ্গাৰী ঘৰ নং : ৫৩০ বয়স : 24 লিঙ্গ : মহিলা	BSW0503631 ফটো উপলব্ধ	578 নাম : ৰীনাক্ষী বড়ো স্বামীৰ নাম: দানশ্ৰীং বড়ো ঘৰ নং : 530 বয়স : 21 লিঙ্গ : মহিলা	PYI0094136 ফটো উপলব্ধ	579 নাম : সমথোৰ বৰো পিতাৰ নাম: কেন্দ্ৰ বৰো ঘৰ নং : 530 বয়স : 29 লিঙ্গ : পুৰুষ	BSW3881729 ফটো উপলব্ধ
580 নাম : সনশ্ৰী বড়ো পিতাৰ নাম: গেন্দ্ৰা বড়ো ঘৰ নং : 530 বয়স : 25 লিঙ্গ : মহিলা	BSW0542647 ফটো উপলব্ধ	581 নাম : আৰতি বাগলাৰী স্বামীৰ নাম: উপেন বাগ্গাৰী ঘৰ নং : ৫৩০ক বয়স : 40 লিঙ্গ : মহিলা	BSW0169060 ফটো উপলব্ধ	582 নাম : দৈমুশ্ৰী বাগ্গাৰী পিতাৰ নাম: লেউবাৰ বাগ্গাৰী ঘৰ নং : ৫৩০ক বয়স : 27 লিঙ্গ : মহিলা	BSW0167312 ফটো উপলব্ধ
583 নাম : লেওবাৰ বাগ্গাৰী পিতাৰ নাম: কান্দুৰা বাগ্গাৰী ঘৰ নং : ৫৩০ক বয়স : 64 লিঙ্গ : পুৰুষ	BSW2939584 ফটো উপলব্ধ	E 584 নাম : স্কেন বড়ো পিতাৰ নাম: কেন্দ্ৰা বড়ো ঘৰ নং : ৫৩০ক বয়স : 60 লিঙ্গ : পুৰুষ	BSW2939595 ফটো উপলব্ধ	585 নাম : কালী বড়ো স্বামীৰ নাম: স্কেন বড়ো ঘৰ নং : ৫৩০ক বয়স : 55 লিঙ্গ : মহিলা	BSW2939608 ফটো উপলব্ধ
586 নাম : ৰঞ্জলী বাগ্গাৰী স্বামীৰ নাম: লেওবাৰ বাগ্গাৰী ঘৰ নং : ৫৩০ক বয়স : 50 লিঙ্গ : মহিলা	BSW2939573 ফটো উপলব্ধ	# 587 নাম : ৰূপালী বড়ো স্বামীৰ নাম: পুনু ৰাম বড়ো ঘৰ নং : ৫৩০ বয়স : 45 লিঙ্গ : মহিলা	BSW2939642 ফটো উপলব্ধ	588 নাম : কেন্দ্ৰা বড়ো পিতাৰ নাম: স্কেন বড়ো ঘৰ নং : ৫৩০ক বয়স : 40 লিঙ্গ : পুৰুষ	BSW2939619 ফটো উপলব্ধ
589 নাম : গাবলী বড়ো স্বামীৰ নাম: কেন্দ্ৰা বড়ো ঘৰ নং : ৫৩০ক বয়স : 39 লিঙ্গ : মহিলা	BSW2939620 ফটো উপলব্ধ	590 নাম : অনিতা বস্তম পিতাৰ নাম: আনন্দী বস্তম ঘৰ নং : ৫৩১ বয়স : 43 লিঙ্গ : মহিলা	BSW2939664 ফটো উপলব্ধ	E 591 নাম : ৰাজেচ বস্তম পিতাৰ নাম: আনন্দী বস্তম ঘৰ নং : ৫৩১ বয়স : 35 লিঙ্গ : পুৰুষ	BSW2939675 ফটো উপলব্ধ
592 নাম : চিন্তাহৰন দাস পিতাৰ নাম: অৰুনচন্দ্ৰ দাস ঘৰ নং : ৫৩২ বয়স : 65 লিঙ্গ : পুৰুষ	BSW2939700 ফটো উপলব্ধ	593 নাম : নমিতা দাস স্বামীৰ নাম: চিন্তাহৰন দাস ঘৰ নং : ৫৩২ বয়স : 62 লিঙ্গ : মহিলা	BSW2939711 ফটো উপলব্ধ	S 594 নাম : ৰেখা দাস পিতাৰ নাম: চিন্তাহৰন দাস ঘৰ নং : ৫৩২ বয়স : 37 লিঙ্গ : মহিলা	BSW2939697 ফটো উপলব্ধ
595 নাম : ৰাকেশ দাস পিতাৰ নাম: চিন্তাহৰন দাস ঘৰ নং : ৫৩২ বয়স : 35 লিঙ্গ : পুৰুষ	BSW2939686 ফটো উপলব্ধ	596 নাম : অনামিকা দাস স্বামীৰ নাম: পুলকেশ দাস ঘৰ নং : ৫৩২ বয়স : 28 লিঙ্গ : মহিলা	BSW0573717 ফটো উপলব্ধ	597 নাম : কুন্দৰী গোড় স্বামীৰ নাম: কালু গোড় ঘৰ নং : ৫৩৩ বয়স : 55 লিঙ্গ : মহিলা	BSW2939755 ফটো উপলব্ধ
598 নাম : কোদি গোড় স্বামীৰ নাম: চটলাল গোড় ঘৰ নং : ৫৩৩ বয়স : 44 লিঙ্গ : মহিলা	BSW0328575 ফটো উপলব্ধ	R 599 নাম : অজয় গোড় পিতাৰ নাম: কোবিৰসিং গোড় ঘৰ নং : 534 বয়স : 25 লিঙ্গ : পুৰুষ	BSW3899259 ফটো উপলব্ধ	600 নাম : অজয় গোড় পিতাৰ নাম: কোবিৰসিং গোড় ঘৰ নং : 534 বয়স : 25 লিঙ্গ : পুৰুষ	BSW3894532 ফটো উপলব্ধ



<p>E 601 BSW2939799</p> <p>নাম : ৰূপালী গৌড় স্বামীৰ নাম : ৰত্ননা গৌড় ঘৰ নং : ৫৩৫ বয়স : 60 লিঙ্গ : মহিলা</p> <p>ফটো উপলব্ধ</p>	<p>602 BSW2939824</p> <p>নাম : দুৰ্গা বড়ো পিতাৰ নাম : কণা বড়ো ঘৰ নং : ৫৩৫ বয়স : 46 লিঙ্গ : পুৰুষ</p> <p>ফটো উপলব্ধ</p>	<p>603 BSW2939835</p> <p>নাম : বুদ্ধী বড়ো স্বামীৰ নাম : দুৰ্গা বড়ো ঘৰ নং : ৫৩৫ বয়স : 40 লিঙ্গ : মহিলা</p> <p>ফটো উপলব্ধ</p>
<p>604 BSW2939857</p> <p>নাম : মাইনাও বড়ো পিতাৰ নাম : দুৰ্গা বড়ো ঘৰ নং : ৫৩৫ বয়স : 39 লিঙ্গ : মহিলা</p> <p>ফটো উপলব্ধ</p>	<p>605 BSW2939868</p> <p>নাম : খাফাল বড়ো পিতাৰ নাম : দুৰ্গা বড়ো ঘৰ নং : ৫৩৫ বয়স : 34 লিঙ্গ : পুৰুষ</p> <p>ফটো উপলব্ধ</p>	<p>606 BSW2939904</p> <p>নাম : বাৰাত গৌড় পিতাৰ নাম : বুধুৰী গৌড় ঘৰ নং : ৫৩৬ বয়স : 70 লিঙ্গ : পুৰুষ</p> <p>ফটো উপলব্ধ</p>
<p>607 BSW2939926</p> <p>নাম : সুমিত্ৰা গৌড় স্বামীৰ নাম : বাৰাত গৌড় ঘৰ নং : ৫৩৬ বয়স : 55 লিঙ্গ : মহিলা</p> <p>ফটো উপলব্ধ</p>	<p>608 BSW2939959</p> <p>নাম : অমসিং গৌড় পিতাৰ নাম : বৰতু গৌড় ঘৰ নং : ৫৩৬ বয়স : 42 লিঙ্গ : পুৰুষ</p> <p>ফটো উপলব্ধ</p>	<p>609 BSW2939937</p> <p>নাম : পুছু গৌড় পিতাৰ নাম : লক্ষীৰাম গৌড় ঘৰ নং : ৫৩৬ বয়স : 40 লিঙ্গ : পুৰুষ</p> <p>ফটো উপলব্ধ</p>
<p>610 BSW0324996</p> <p>নাম : ৰেণু গৌড় স্বামীৰ নাম : পুছু গৌড় ঘৰ নং : ৫৩৬ বয়স : 36 লিঙ্গ : মহিলা</p> <p>ফটো উপলব্ধ</p>	<p># 611 BSW1601407</p> <p>নাম : জুলি গৌৱে স্বামীৰ নাম : ওম সিং গৌৱে ঘৰ নং : ৫৩৬ বয়স : 29 লিঙ্গ : মহিলা</p> <p>ফটো উপলব্ধ</p>	<p>612 BSW0434654</p> <p>নাম : শিবি গৌড় পিতাৰ নাম : বাৰাত গৌড় ঘৰ নং : ৫৩৬ বয়স : 28 লিঙ্গ : মহিলা</p> <p>ফটো উপলব্ধ</p>
<p>613 BSW0537910</p> <p>নাম : কশীলা গৌড় স্বামীৰ নাম : জয়সিং গৌড় ঘৰ নং : ৫৩৬ বয়স : 23 লিঙ্গ : মহিলা</p> <p>ফটো উপলব্ধ</p>	<p>614 PYI0142844</p> <p>নাম : জয়সিং গৌড় পিতাৰ নাম : বৰাতু গৌড় ঘৰ নং : 536 বয়স : 23 লিঙ্গ : পুৰুষ</p> <p>ফটো উপলব্ধ</p>	<p>615 BSW2940003</p> <p>নাম : লগুনি বড়ো স্বামীৰ নাম : প্ৰদীপ বড়ো ঘৰ নং : ৫৩৭ বয়স : 60 লিঙ্গ : মহিলা</p> <p>ফটো উপলব্ধ</p>
<p>616 BSW2940025</p> <p>নাম : সংগীতা বড়ো পিতাৰ নাম : প্ৰদীপ বড়ো ঘৰ নং : ৫৩৭ বয়স : 40 লিঙ্গ : মহিলা</p> <p>ফটো উপলব্ধ</p>	<p>617 BSW2940036</p> <p>নাম : বিপল বড়ো পিতাৰ নাম : প্ৰদীপ বড়ো ঘৰ নং : ৫৩৭ বয়স : 38 লিঙ্গ : পুৰুষ</p> <p>ফটো উপলব্ধ</p>	<p>618 BSW2940047</p> <p>নাম : নাৰায়ন বড়ো পিতাৰ নাম : প্ৰদীপ বড়ো ঘৰ নং : ৫৩৭ বয়স : 37 লিঙ্গ : পুৰুষ</p> <p>ফটো উপলব্ধ</p>
<p>619 BSW0418855</p> <p>নাম : লব বড়ো পিতাৰ নাম : প্ৰদীপ বড়ো ঘৰ নং : ৫৩৭ বয়স : 27 লিঙ্গ : পুৰুষ</p> <p>ফটো উপলব্ধ</p>	<p>620 BSW2940069</p> <p>নাম : দীপৰচন্দ্ৰ বড়ো পিতাৰ নাম : লিজুৰাম বড়ো ঘৰ নং : ৫৩৮ বয়স : 70 লিঙ্গ : পুৰুষ</p> <p>ফটো উপলব্ধ</p>	<p>621 BSW1549151</p> <p>নাম : ডালিমী বড়ো অন্যান্য : দীপৰ চন্দ্ৰ বড়ো ঘৰ নং : ৫৩৮ বয়স : 61 লিঙ্গ : মহিলা</p> <p>ফটো উপলব্ধ</p>
<p>622 BSW0273219</p> <p>নাম : মনোজ বড়ো পিতাৰ নাম : দীপৰ চন্দ্ৰ বড়ো ঘৰ নং : ৫৩৮ বয়স : 29 লিঙ্গ : পুৰুষ</p> <p>ফটো উপলব্ধ</p>	<p>623 BSW0167510</p> <p>নাম : জোনালী বড়ো পিতাৰ নাম : দীপৰ বড়ো ঘৰ নং : ৫৩৮ বয়স : 27 লিঙ্গ : মহিলা</p> <p>ফটো উপলব্ধ</p>	<p>624 BSW0554535</p> <p>নাম : প্ৰদম বড়ো পিতাৰ নাম : দীপৰচন্দ্ৰ বড়ো ঘৰ নং : 538 বয়স : 27 লিঙ্গ : পুৰুষ</p> <p>ফটো উপলব্ধ</p>
<p>625 BSW0554550</p> <p>নাম : স্নাতা গৌড় বড়ো স্বামীৰ নাম : প্ৰদম বড়ো ঘৰ নং : 538 বয়স : 27 লিঙ্গ : মহিলা</p> <p>ফটো উপলব্ধ</p>	<p>626 BSW0543678</p> <p>নাম : ৰমেশ গুৱালা পিতাৰ নাম : বলোৰাম গুৱালা ঘৰ নং : 538 বয়স : 26 লিঙ্গ : পুৰুষ</p> <p>ফটো উপলব্ধ</p>	<p>627 BSW2940092</p> <p>নাম : যুগনি গৌড় স্বামীৰ নাম : বৃট গৌড় ঘৰ নং : ৫৩৯ বয়স : 60 লিঙ্গ : মহিলা</p> <p>ফটো উপলব্ধ</p>
<p>628 BSW0124248</p> <p>নাম : তিলক গৌড় পিতাৰ নাম : ভাৰত গৌড় ঘৰ নং : ৫৩৯ বয়স : 33 লিঙ্গ : পুৰুষ</p> <p>ফটো উপলব্ধ</p>	<p>E 629 BSW0334391</p> <p>নাম : তপন গৌড় পিতাৰ নাম : বৃট গৌড় ঘৰ নং : ৫৩৯ বয়স : 31 লিঙ্গ : পুৰুষ</p> <p>ফটো উপলব্ধ</p>	<p>630 BSW0423764</p> <p>নাম : পবন গৌড় পিতাৰ নাম : বৃট গৌড় ঘৰ নং : ৫৩৯ বয়স : 25 লিঙ্গ : পুৰুষ</p> <p>ফটো উপলব্ধ</p>



631	BSW0412023	ফটো উপলব্ধ	নাম : নাৰায়ণ গোড পিতাৰ নাম: মংগল গোড ঘৰ নং : ৫৩৯ বয়স : 25 লিঙ্গ : পুৰুষ	632	BSW0327783	ফটো উপলব্ধ	নাম : জনালী গোড স্বামীৰ নাম: পবন গোড ঘৰ নং : ৫৩৯ বয়স : 24 লিঙ্গ : মহিলা	633	BSW2940116	ফটো উপলব্ধ	নাম : সত্য বড়ো পিতাৰ নাম: পৰমেশ্বৰ বড়ো ঘৰ নং : ৫৪১ বয়স : 52 লিঙ্গ : পুৰুষ
634	BSW2940127	ফটো উপলব্ধ	নাম : দুৰ্গী বড়ো স্বামীৰ নাম: সত্য বড়ো ঘৰ নং : ৫৪১ বয়স : 45 লিঙ্গ : মহিলা	635	BSW0390930	ফটো উপলব্ধ	নাম : কৰিচমা কছাৰী পিতাৰ নাম: সত্য কছাৰী ঘৰ নং : 541 বয়স : 28 লিঙ্গ : মহিলা	636	PY10042986	ফটো উপলব্ধ	নাম : সুনিতা বড়ো পিতাৰ নাম: সত্য বড়ো ঘৰ নং : 541 বয়স : 26 লিঙ্গ : মহিলা
637	BSW2940149	ফটো উপলব্ধ	নাম : লক্ষ্মী বড়ো স্বামীৰ নাম: পৰমেশ্বৰ বড়ো ঘৰ নং : ৫৪২ বয়স : 55 লিঙ্গ : মহিলা	638	BSW2940150	ফটো উপলব্ধ	নাম : প্ৰাঞ্জল বড়ো পিতাৰ নাম: পৰমেশ্বৰ বড়ো ঘৰ নং : ৫৪২ বয়স : 42 লিঙ্গ : পুৰুষ	639	BSW2940161	ফটো উপলব্ধ	নাম : জীবন্ত বড়ো পিতাৰ নাম: পৰমেশ্বৰ বড়ো ঘৰ নং : ৫৪২ বয়স : 39 লিঙ্গ : পুৰুষ
640	BSW2940752	ফটো উপলব্ধ	নাম : অনাৰী বড়ো স্বামীৰ নাম: জীবন্ত বড়ো ঘৰ নং : ৫৪২ বয়স : 36 লিঙ্গ : মহিলা	641	PY10040295	ফটো উপলব্ধ	নাম : টুম্পা বসুমতৰী স্বামীৰ নাম: সমথোৰ বড়ো ঘৰ নং : 542 বয়স : 25 লিঙ্গ : মহিলা	642	BSW2940172	ফটো উপলব্ধ	নাম : হিৰাসিং গোড পিতাৰ নাম: বাবুলাল গোড ঘৰ নং : ৫৪৩ বয়স : 65 লিঙ্গ : পুৰুষ
E 643	BSW2940183	ফটো উপলব্ধ	নাম : বামবতী গোড স্বামীৰ নাম: হিৰাসিং গোড ঘৰ নং : ৫৪৩ বয়স : 55 লিঙ্গ : মহিলা	644	BSW2940252	ফটো উপলব্ধ	নাম : গোবিন্দ শৰ্মা পিতাৰ নাম: লোকনাথ শৰ্মা ঘৰ নং : ৫৪৫ বয়স : 59 লিঙ্গ : পুৰুষ	E 645	BSW2940230	ফটো উপলব্ধ	নাম : ছটলাল গোড পিতাৰ নাম: ধনুকধাৰী গোড ঘৰ নং : ৫৪৫ বয়স : 55 লিঙ্গ : পুৰুষ
646	BSW2940263	ফটো উপলব্ধ	নাম : দিলীপ কুমাৰ শৰ্মা পিতাৰ নাম: লোকনাথ শৰ্মা ঘৰ নং : ৫৪৫ বয়স : 52 লিঙ্গ : পুৰুষ	647	BSW2940285	ফটো উপলব্ধ	নাম : মীনা দেবী স্বামীৰ নাম: গোবিন্দ শৰ্মা ঘৰ নং : ৫৪৫ বয়স : 43 লিঙ্গ : মহিলা	648	BSW2940274	ফটো উপলব্ধ	নাম : শকুনতলা দেবী স্বামীৰ নাম: দিলীপ শৰ্মা ঘৰ নং : ৫৪৫ বয়স : 42 লিঙ্গ : মহিলা
649	BSW2940296	ফটো উপলব্ধ	নাম : বিমকী বড়ো পিতাৰ নাম: বাৰ্ভা বাম বড়ো ঘৰ নং : ৫৪৫ বয়স : 28 লিঙ্গ : মহিলা	650	BSW0405902	ফটো উপলব্ধ	নাম : বনুমা বড়ো পিতাৰ নাম: বোৰা বড়ো ঘৰ নং : ৫৪৫ বয়স : 25 লিঙ্গ : মহিলা	651	BSW0568477	ফটো উপলব্ধ	নাম : গৌতম শৰ্মা পিতাৰ নাম: দিলীপ শৰ্মা ঘৰ নং : ৫৪৫ বয়স : 22 লিঙ্গ : পুৰুষ
652	BSW2940309	ফটো উপলব্ধ	নাম : বুবা বাম বড়ো পিতাৰ নাম: শুকলা বড়ো ঘৰ নং : ৫৪৫ক বয়স : 70 লিঙ্গ : পুৰুষ	653	BSW2940310	ফটো উপলব্ধ	নাম : বেণু বড়ো স্বামীৰ নাম: বৰ্ফা বাম বড়ো ঘৰ নং : ৫৪৫ক বয়স : 60 লিঙ্গ : মহিলা	654	BSW2940365	ফটো উপলব্ধ	নাম : নগেন বড়ো পিতাৰ নাম: ফেংটা বড়ো ঘৰ নং : ৫৪৮ বয়স : 80 লিঙ্গ : পুৰুষ
655	BSW2940387	ফটো উপলব্ধ	নাম : অঞ্জলী বড়ো স্বামীৰ নাম: নগেন বড়ো ঘৰ নং : ৫৪৮ বয়স : 60 লিঙ্গ : মহিলা	656	BSW2940398	ফটো উপলব্ধ	নাম : বতেশ্বৰ বড়ো পিতাৰ নাম: নগেন বড়ো ঘৰ নং : ৫৪৮ বয়স : 38 লিঙ্গ : পুৰুষ	S 657	BSW2940401	ফটো উপলব্ধ	নাম : আলাৰী বড়ো পিতাৰ নাম: নগেন বড়ো ঘৰ নং : ৫৪৮ বয়স : 34 লিঙ্গ : মহিলা
658	BSW0167742	ফটো উপলব্ধ	নাম : সুনিতা বড়ো স্বামীৰ নাম: বতেশ্বৰ বড়ো ঘৰ নং : ৫৪৮ বয়স : 33 লিঙ্গ : মহিলা	659	BSW0329698	ফটো উপলব্ধ	নাম : মোহৰশিং বড়ো পিতাৰ নাম: নগেন বড়ো ঘৰ নং : ৫৪৮ বয়স : 26 লিঙ্গ : পুৰুষ	660	BSW0525824	ফটো উপলব্ধ	নাম : সনিয়া বড়ো পিতাৰ নাম: নগেন বড়ো ঘৰ নং : ৫৪৮ বয়স : 24 লিঙ্গ : মহিলা



661 নাম : আহীৰ্বৰন গোড় পিতাৰ নাম: ৰাজাৰাম গোড় ঘৰ নং : ৫৫০ বয়স : 65 লিঙ্গ : পুৰুষ	BSW2940412 ফটো উপলব্ধ	662 নাম : সমৰতি গোড় স্বামীৰ নাম: আহীৰ্বৰন গোড় ঘৰ নং : ৫৫০ বয়স : 60 লিঙ্গ : মহিলা	BSW2940445 ফটো উপলব্ধ	663 নাম : সূচমা গোড় স্বামীৰ নাম: মোহন গোড় ঘৰ নং : ৫৫০ বয়স : 40 লিঙ্গ : মহিলা	BSW2940434 ফটো উপলব্ধ
664 নাম : দময়ন্তী গোড় স্বামীৰ নাম: বিক্রম গোড় ঘৰ নং : ৫৫২ বয়স : 60 লিঙ্গ : মহিলা	BSW2940467 ফটো উপলব্ধ	665 নাম : মহেশ্বৰ গোড় পিতাৰ নাম: বিক্রম গোড় ঘৰ নং : ৫৫২ বয়স : 40 লিঙ্গ : পুৰুষ	BSW2940478 ফটো উপলব্ধ	666 নাম : ৰামেশ্বৰ গোড় পিতাৰ নাম: বিক্রম গোড় ঘৰ নং : ৫৫২ বয়স : 39 লিঙ্গ : পুৰুষ	BSW2940489 ফটো উপলব্ধ
667 নাম : ৰণজীতা খাখা স্বামীৰ নাম: ৰামেশ্বৰ গোড় ঘৰ নং : 552 বয়স : 35 লিঙ্গ : মহিলা	BSW0333021 ফটো উপলব্ধ	668 নাম : অঞ্জু গোড় স্বামীৰ নাম: ৰামেশ্বৰ গোড় ঘৰ নং : 552 বয়স : 33 লিঙ্গ : মহিলা	PYI0129379 ফটো উপলব্ধ	# 669 নাম : মোনিকা গোৱে স্বামীৰ নাম: মনেশ্বৰ গোৱে ঘৰ নং : ৫৫২ বয়স : 31 লিঙ্গ : মহিলা	BSW1601361 ফটো উপলব্ধ
670 নাম : ৰামজান গোড় পিতাৰ নাম: বিক্রম গোড় ঘৰ নং : ৫৫২ ক বয়স : 29 লিঙ্গ : পুৰুষ	BSW0447094 ফটো উপলব্ধ	671 নাম : বলোৰাম বড়ো পিতাৰ নাম: বুধুৰাম বড়ো ঘৰ নং : ৫৫৩ বয়স : 60 লিঙ্গ : পুৰুষ	BSW2940490 ফটো উপলব্ধ	672 নাম : বিৰিন্দা বড়ো স্বামীৰ নাম: বলোৰাম বড়ো ঘৰ নং : ৫৫৩ বয়স : 55 লিঙ্গ : মহিলা	BSW2940503 ফটো উপলব্ধ
673 নাম : বিজু বড়ো পিতাৰ নাম: বলোৰাম বড়ো ঘৰ নং : ৫৫৩ বয়স : 40 লিঙ্গ : পুৰুষ	BSW2940514 ফটো উপলব্ধ	674 নাম : ৰবীৰাম বড়ো পিতাৰ নাম: খৰলা বড়ো ঘৰ নং : ৫৫৩ বয়স : 40 লিঙ্গ : পুৰুষ	BSW0126078 ফটো উপলব্ধ	675 নাম : মনি বড়ো পিতাৰ নাম: বলোৰাম বড়ো ঘৰ নং : ৫৫৩ বয়স : 38 লিঙ্গ : মহিলা	BSW2940525 ফটো উপলব্ধ
676 নাম : ফুলেশ্বৰী বড়ো স্বামীৰ নাম: ৰবীৰাম বড়ো ঘৰ নং : ৫৫৩ বয়স : 35 লিঙ্গ : মহিলা	BSW0126128 ফটো উপলব্ধ	677 নাম : সঞ্জীব বড়ো পিতাৰ নাম: বলোৰাম বড়ো ঘৰ নং : ৫৫৩ বয়স : 34 লিঙ্গ : পুৰুষ	BSW2940536 ফটো উপলব্ধ	678 নাম : গ্ৰসী দৈমাৰী স্বামীৰ নাম: সঞ্জীব বড়ো ঘৰ নং : 553 বয়স : 29 লিঙ্গ : মহিলা	BSW3867777 ফটো উপলব্ধ
679 নাম : ৰাহুল গোড় পিতাৰ নাম: বল ৰাম গোড় ঘৰ নং : 553 বয়স : 22 লিঙ্গ : পুৰুষ	BSW3867785 ফটো উপলব্ধ	680 নাম : কনক বড়ো পিতাৰ নাম: সুনী বড়ো ঘৰ নং : ৫৫৪ বয়স : 55 লিঙ্গ : পুৰুষ	BSW2940581 ফটো উপলব্ধ	681 নাম : কুমেশ্বৰী বড়ো স্বামীৰ নাম: গনেশ বড়ো ঘৰ নং : ৫৫৪ বয়স : 50 লিঙ্গ : মহিলা	BSW2940592 ফটো উপলব্ধ
682 নাম : সুমিতা বড়ো পিতাৰ নাম: কনক বড়ো ঘৰ নং : ৫৫৪ বয়স : 34 লিঙ্গ : মহিলা	BSW2940558 ফটো উপলব্ধ	S 683 নাম : মণিকা বড়ো পিতাৰ নাম: কনক বড়ো ঘৰ নং : ৫৫৪ বয়স : 31 লিঙ্গ : মহিলা	BSW2940569 ফটো উপলব্ধ	684 নাম : নেশন বড়ো পিতাৰ নাম: কনক বড়ো ঘৰ নং : ৫৫৪ বয়স : 27 লিঙ্গ : পুৰুষ	BSW0328351 ফটো উপলব্ধ
685 নাম : ৰমাইনা বড়ো পিতাৰ নাম: কনক বড়ো ঘৰ নং : 554 বয়স : 23 লিঙ্গ : মহিলা	BSW3888989 ফটো উপলব্ধ	686 নাম : ৰাতিৰাম চতনামী পিতাৰ নাম: ৰামপ্ৰসাদ চতনামী ঘৰ নং : ৫৫৫ বয়স : 60 লিঙ্গ : পুৰুষ	BSW2940605 ফটো উপলব্ধ	687 নাম : খবাবী বড়ো স্বামীৰ নাম: পৰীক্ষিত ডেকা ঘৰ নং : 758 বয়স : 54 লিঙ্গ : মহিলা	BSW2938752 ফটো উপলব্ধ
688 নাম : তাৰাবতী ৰায় স্বামীৰ নাম: সুধন ৰায় ঘৰ নং : ৮৮৯ বয়স : 46 লিঙ্গ : মহিলা	BSW1549139 ফটো উপলব্ধ				



689	1	PYI0145615	ফটো উপলব্ধ	নাম : টংকেশ্বৰ নাৰ্জাৰী পিতাৰ নাম: বিষ্ণু নাৰ্জাৰী ঘৰ নং : 396 বয়স : 20 লিঙ্গ : পুৰুষ
690	1	PYI0146068	ফটো উপলব্ধ	নাম : পীতাম্বৰ চৌহান পিতাৰ নাম: অশোক চৌহান ঘৰ নং : 430 বয়স : 19 লিঙ্গ : পুৰুষ
691	1	PYI0149740	ফটো উপলব্ধ	নাম : ভূমিকা বড়ো পিতাৰ নাম: ৰবি ৰাম বড়ো ঘৰ নং : ৫৫৩ বয়স : 18 লিঙ্গ : মহিলা
692	1	PYI0150730	ফটো উপলব্ধ	নাম : পিতাম্বৰ চৌহান পিতাৰ নাম: সুদামা চৌহান ঘৰ নং : ৪৩০ বয়স : 18 লিঙ্গ : পুৰুষ
693	1	PYI0152041	ফটো উপলব্ধ	নাম : সমীক্ষা শৰ্মা পিতাৰ নাম: গোবিন্দ শৰ্মা ঘৰ নং : ৫৪৫ বয়স : 18 লিঙ্গ : মহিলা
694	1	PYI0154948	ফটো উপলব্ধ	নাম : নন্দিতা শৰ্মা পিতাৰ নাম: দিলীপ কুমাৰ শৰ্মা ঘৰ নং : ৫৪৫ বয়স : 19 লিঙ্গ : মহিলা
695	1	PYI0154955	ফটো উপলব্ধ	নাম : গৌতম বড়ো পিতাৰ নাম: ৰমেশ বড়ো ঘৰ নং : ৫১২ বয়স : 18 লিঙ্গ : পুৰুষ
696	1	PYI0155085	ফটো উপলব্ধ	নাম : অৰ্জুন গোড় মাতৃৰ নাম: সূচমা গোড় ঘৰ নং : ৫৫০ বয়স : 19 লিঙ্গ : পুৰুষ
697	1	PYI0155127	ফটো উপলব্ধ	নাম : জুবিন বড়ো পিতাৰ নাম: পূৰ্ণ ৰাম বড়ো ঘৰ নং : ৫৩০ বয়স : 19 লিঙ্গ : পুৰুষ
698	1	PYI0159848	ফটো উপলব্ধ	নাম : ভূমচাৰ বড়ো পিতাৰ নাম: বিনোদ বড়ো ঘৰ নং : ৫০৯ খ বয়স : 19 লিঙ্গ : পুৰুষ
699	1	PYI0159905	ফটো উপলব্ধ	নাম : ৰশ্মী তিকী পিতাৰ নাম: জক্ৰিয়াচ তিকী ঘৰ নং : ৪১২ বয়স : 18 লিঙ্গ : পুৰুষ
700	1	PYI0159913	ফটো উপলব্ধ	নাম : ৰুমী তিকী পিতাৰ নাম: জক্ৰিয়াচ তিকী ঘৰ নং : ৪১২ বয়স : 18 লিঙ্গ : মহিলা
701	1	PYI0161562	ফটো উপলব্ধ	নাম : প্ৰিয়ংকা ডেকা পিতাৰ নাম: অমৰ ডেকা ঘৰ নং : ৪৬৮ ক বয়স : 18 লিঙ্গ : মহিলা
702	1	PYI0176750	ফটো উপলব্ধ	নাম : বনজ্যোত্স্না বসুমতাৰী পিতাৰ নাম: ব্ৰজেন বসুমতাৰী ঘৰ নং : ৫২৬ক বয়স : 19 লিঙ্গ : মহিলা
703	1	MGB6937662	ফটো উপলব্ধ	নাম : অঞ্জু বৰো স্বামীৰ নাম: কৰ্ণ বৰো ঘৰ নং : ৪৬৮ বয়স : 46 লিঙ্গ : মহিলা



704	1	PYI0194241
নাম : পূৰ্বী চহৰীয়া পিতাৰ নাম: গোলক চহৰীয়া ঘৰ নং : 512 বয়স : 21 লিঙ্গ : মহিলা		
ফটো উপলব্ধ		

705	1	PYI0194316
নাম : জোনজ্যোতি বৰুৱা পিতাৰ নাম: নিপেন বৰুৱা ঘৰ নং : 20 বয়স : 19 লিঙ্গ : পুৰুষ		
ফটো উপলব্ধ		

706	1	PYI0198770
নাম : চিনু ডেকা স্বামীৰ নাম: মন্টু বৰুৱা ঘৰ নং : 478 বয়স : 27 লিঙ্গ : মহিলা		
ফটো উপলব্ধ		

707	1	PYI0199869
নাম : হিনা বৰো মাতৃৰ নাম: ৰূপালী বৰো ঘৰ নং : 530 বয়স : 23 লিঙ্গ : মহিলা		
ফটো উপলব্ধ		

708	1	PYI0199877
নাম : জুবিন বৰো মাতৃৰ নাম: ৰূপালী বৰো ঘৰ নং : 530 বয়স : 20 লিঙ্গ : পুৰুষ		
ফটো উপলব্ধ		

ভোটাৰৰ সাৰাংশ

A) ভোটাৰৰ সংখ্যা

	তালিকাৰ প্ৰকাৰ	তালিকাৰ চিনাক্তকৰণ	ভোটাৰৰ সংখ্যা							
			পুৰুষ	মহিলা	ওয় লিঙ্গ	মুঠ				
I	মূল তালিকা	মূল তালিকা	বিশেষ সংশোধন, 2026 চনৰ পূৰ্বৰ 2025 চনৰ মূল তালিকাৰ লগত থকা সংযোজন সমূহ একত্ৰিতকৰন কৰা তালিকা।				319	369	0	688
II	যোগ তালিকা	পৰিপূৰক 1	বিশেষ সংক্ষিপ্ত সংশোধন, 2026				8	7	0	15
		পৰিপূৰক 2	অনবিচ্ছিন্ন সংশোধন 2026				2	3	0	5
			মুঠ				10	10	0	20
III	বিয়োজন তালিকা	পৰিপূৰক 1	বিশেষ সংক্ষিপ্ত সংশোধন, 2026				23	29	0	52
		পৰিপূৰক 2	অনবিচ্ছিন্ন সংশোধন 2026				0	1	0	1
			মুঠ				23	30	0	53
IV	লিংগ ক্ষেত্ৰত পৰিবৰ্তনৰ বাবে পাৰ্থক্য					0	0	0	0	
এই সংশোধনৰ পিছত ভোটাৰ তালিকাত ভোটাৰৰ মুঠ সংখ্যা (I+II-III+IV)						306	349	0	655	

B) শুধৰনীৰ সংখ্যা

তালিকাৰ প্ৰকাৰ	তালিকাৰ চিনাক্তকৰণ	শুধৰনীৰ সংখ্যা
পৰিপূৰক 1	বিশেষ সংক্ষিপ্ত সংশোধন, 2026	16
পৰিপূৰক 2	অনবিচ্ছিন্ন সংশোধন 2026	0
	মুঠ	16

নিৰ্বাচক পঞ্জীয়ন বিষয়াৰ স্বাক্ষৰ

E-মূত, S-স্থানান্তৰিত/ বাসস্থান পৰিবৰ্তন, R-প্ৰতিলিপি, M-নিখোজ, Q-অযোগ্য