



ভোটাৰ তালিকা 2026 S03 অসম

| বিধানসভা সমষ্টিৰ নম্বৰ, নাম আৰু সংৰক্ষণৰ স্থিতি : 45 - ভেৰগাওঁ (সাধাৰণ) | | খণ্ড নং : 36 | | | | | | | | | | | | | | | | | | | |
|--|--|---|--------|-----------|-----|--------------|-------------|----------|---|-------|------------|------------|------------|------|-----------|-----------|-----------|------|------------|--------|----------|
| এই বিধানসভা সমষ্টিত কোন সংসদীয় সমষ্টিৰ অন্তৰ্গত তাৰ নম্বৰ, নাম আৰু সংৰক্ষণ স্থিতি : 4 - দৰং-ওদালগুৰি (সাধাৰণ) | | | | | | | | | | | | | | | | | | | | | |
| 1. সংশোধনৰ বিৱৰণ | | | | | | | | | | | | | | | | | | | | | |
| সংশোধনৰ বছৰ | 2026 | তালিকাৰ চিনাক্তকৰণ | | | | | | | | | | | | | | | | | | | |
| ভিত্তি তাৰিখ | 01-04-2026 | বিশেষ সংশোধন, 2026 চনৰ পূৰ্বৰ 2025 চনৰ মূল তালিকাৰ লগত থকা সংযোজন সমূহ একত্ৰিতকৰণ কৰা তালিকা। | | | | | | | | | | | | | | | | | | | |
| সংশোধনৰ প্ৰকাৰ | বিশেষ সংশোধন 2026 | | | | | | | | | | | | | | | | | | | | |
| প্ৰকাশনৰ তাৰিখ | 23-03-2026 | | | | | | | | | | | | | | | | | | | | |
| 2. খণ্ড আৰু ভোটগ্ৰহন কেন্দ্ৰৰ বিৱৰণ | | | | | | | | | | | | | | | | | | | | | |
| খণ্ডৰ অন্তৰ্গত এলেকা সমূহৰ নম্বৰ আৰু নাম | | | | | | | | | | | | | | | | | | | | | |
| 1-বৰনদী হাবি | <table style="width: 100%; border-collapse: collapse;"> <tr> <td>মূল চহৰ/গাওঁ</td> <td>: নাওবান্ধা</td> </tr> <tr> <td>ৱাৰ্ড নং</td> <td>:</td> </tr> <tr> <td>ডাকঘৰ</td> <td>: আঠেৰিঘাট</td> </tr> <tr> <td>পুলিচ থানা</td> <td>: ডিমাকুচি</td> </tr> <tr> <td>ব্লক</td> <td>: ভেৰগাওঁ</td> </tr> <tr> <td>ৰাজহ চক্ৰ</td> <td>: হৰিশিঙা</td> </tr> <tr> <td>জিলা</td> <td>: ওদালগুৰি</td> </tr> <tr> <td>পিনকোড</td> <td>: 784527</td> </tr> </table> | | | | | মূল চহৰ/গাওঁ | : নাওবান্ধা | ৱাৰ্ড নং | : | ডাকঘৰ | : আঠেৰিঘাট | পুলিচ থানা | : ডিমাকুচি | ব্লক | : ভেৰগাওঁ | ৰাজহ চক্ৰ | : হৰিশিঙা | জিলা | : ওদালগুৰি | পিনকোড | : 784527 |
| মূল চহৰ/গাওঁ | | | | | | : নাওবান্ধা | | | | | | | | | | | | | | | |
| ৱাৰ্ড নং | | | | | | : | | | | | | | | | | | | | | | |
| ডাকঘৰ | | | | | | : আঠেৰিঘাট | | | | | | | | | | | | | | | |
| পুলিচ থানা | | | | | | : ডিমাকুচি | | | | | | | | | | | | | | | |
| ব্লক | | | | | | : ভেৰগাওঁ | | | | | | | | | | | | | | | |
| ৰাজহ চক্ৰ | | | | | | : হৰিশিঙা | | | | | | | | | | | | | | | |
| জিলা | : ওদালগুৰি | | | | | | | | | | | | | | | | | | | | |
| পিনকোড | : 784527 | | | | | | | | | | | | | | | | | | | | |
| 2-গুৱলা চাহ বাগিছা | | | | | | | | | | | | | | | | | | | | | |
| 3-নাওবান্ধা গাওঁ (অংশ) | | | | | | | | | | | | | | | | | | | | | |
| 3. ভোটগ্ৰহন কেন্দ্ৰৰ বিৱৰণ | | | | | | | | | | | | | | | | | | | | | |
| ভোটগ্ৰহন কেন্দ্ৰৰ নম্বৰ আৰু নাম : | ভোটগ্ৰহন কেন্দ্ৰৰ প্ৰকাৰ (পুৰুষ/মহিলা/সাধাৰণ) | | সাধাৰণ | | | | | | | | | | | | | | | | | | |
| 36 - নাওবান্ধা এম.ই. স্কুল (সোঁফাল) | খণ্ডৰ অন্তৰ্গত সহায়ক ভোটগ্ৰহন কেন্দ্ৰৰ সংখ্যা : | | 0 | | | | | | | | | | | | | | | | | | |
| ভোটগ্ৰহন কেন্দ্ৰৰ ঠিকনা : | | | | | | | | | | | | | | | | | | | | | |
| নাওবান্ধা এম.ই. স্কুল, 1, নাওবান্ধা পোঃঅঃ -আঠেৰিঘাট জিলা-ওদালগুৰি ৭৮৪৫২৭ | | | | | | | | | | | | | | | | | | | | | |
| 4. ভোটাৰৰ সংখ্যা | | | | | | | | | | | | | | | | | | | | | |
| আৰম্ভনি ক্ৰমিক নং | শেষ ক্ৰমিক নং | মুঠ ভোটাৰ | | | | | | | | | | | | | | | | | | | |
| | | পুৰুষ | মহিলা | ৩য় লিঙ্গ | মুঠ | | | | | | | | | | | | | | | | |
| 1 | 855 | 358 | 397 | 0 | 755 | | | | | | | | | | | | | | | | |

নিৰ্বাচক পঞ্জীয়ন বিষয়াৰ স্বাক্ষৰ

Nazri Naksha

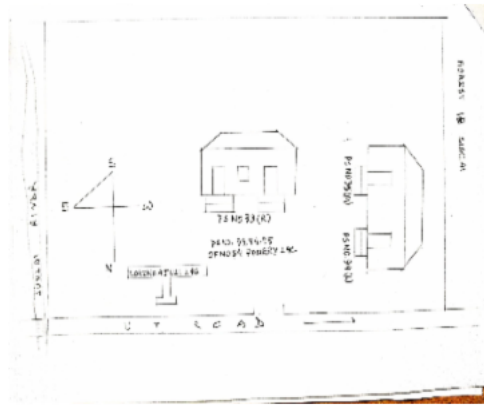

Google Map View



Polling Station Building Front View



ভোটগ্ৰহন কেন্দ্ৰৰ সন্মুখৰ দৃশ্য



Cad View

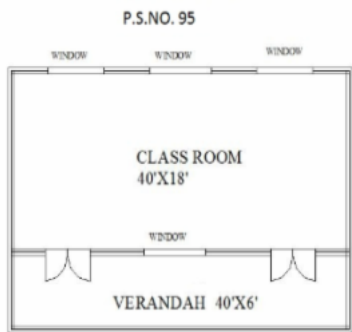

Key MAP View

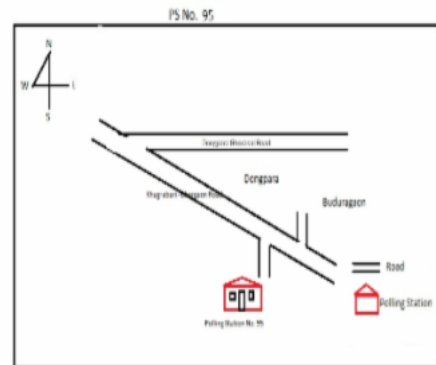



| | | | | | |
|---|--------------------------|--|--------------------------|---|--------------------------|
| 1 নাম : শ্ৰীঅনিল বড়ো পিতাৰ নাম: গন্দাৰাম বড়ো ঘৰ নং : 1 বয়স : 61 লিঙ্গ : পুৰুষ | BSW7534567 ফটো উপলব্ধ | 2 নাম : প্ৰতিভা বড়ো স্বামীৰ নাম: শ্ৰীঅনিল বড়ো ঘৰ নং : 1 বয়স : 54 লিঙ্গ : মহিলা | BSW7534578 ফটো উপলব্ধ | 3 নাম : নেহা কণ্ঠীৰ মাতৃৰ নাম: গান্ধী কণ্ঠীৰ ঘৰ নং : 01 বয়স : 25 লিঙ্গ : মহিলা | BSW0573741 ফটো উপলব্ধ |
| 4 নাম : বিকিত সোবোৰ পিতাৰ নাম: ৰাজেন চাবৰ ঘৰ নং : 1 বয়স : 21 লিঙ্গ : পুৰুষ | BSW3865730 ফটো উপলব্ধ | E 5 নাম : সাজোৰাম নাথ পিতাৰ নাম: মানিক নাথ ঘৰ নং : 2 বয়স : 97 লিঙ্গ : পুৰুষ | BSW7534589 ফটো উপলব্ধ | 6 নাম : যশোদা নাথ স্বামীৰ নাম: সাজোৰাম নাথ ঘৰ নং : 2 বয়স : 92 লিঙ্গ : মহিলা | BSW7534590 ফটো উপলব্ধ |
| 7 নাম : ৰবেত লাক্ৰা পিতাৰ নাম: মাংগ্ৰা ওৰাং ঘৰ নং : 2 বয়স : 38 লিঙ্গ : পুৰুষ | BSW7534603 ফটো উপলব্ধ | 8 নাম : হিতেশ নাথ পিতাৰ নাম: টংকেশ্বৰ নাথ ঘৰ নং : 2 কু বয়স : 26 লিঙ্গ : পুৰুষ | BSW0368514 ফটো উপলব্ধ | 9 নাম : টংকেশ্বৰ নাথ পিতাৰ নাম: সাজোৰাম নাথ ঘৰ নং : 2 কু বয়স : 49 লিঙ্গ : পুৰুষ | BSW7534614 ফটো উপলব্ধ |
| 10 নাম : ললিতা নাথ স্বামীৰ নাম: টংকেশ্বৰ নাথ ঘৰ নং : 2 কু বয়স : 46 লিঙ্গ : মহিলা | BSW7534625 ফটো উপলব্ধ | 11 নাম : নৰেন নাথ পিতাৰ নাম: ঘনৰাম নাথ ঘৰ নং : 3 বয়স : 65 লিঙ্গ : পুৰুষ | BSW7534636 ফটো উপলব্ধ | 12 নাম : অনিমা নাথ স্বামীৰ নাম: নৰেন নাথ ঘৰ নং : 3 বয়স : 57 লিঙ্গ : মহিলা | BSW7534647 ফটো উপলব্ধ |
| 13 নাম : বিপুল নাথ পিতাৰ নাম: নৰেন নাথ ঘৰ নং : 3 বয়স : 35 লিঙ্গ : পুৰুষ | BSW7534669 ফটো উপলব্ধ | 14 নাম : উপেন নাথ পিতাৰ নাম: নৰেন নাথ ঘৰ নং : 3 বয়স : 31 লিঙ্গ : পুৰুষ | PYI0141820 ফটো উপলব্ধ | 15 নাম : অনিতা ওৰাং পিতাৰ নাম: যাকু ওৰাং ঘৰ নং : 03 বয়স : 21 লিঙ্গ : মহিলা | PYI0124370 ফটো উপলব্ধ |
| 16 নাম : অবলা নাথ স্বামীৰ নাম: সূৰ্য্য কান্ত নাথ ঘৰ নং : 8 বয়স : 87 লিঙ্গ : মহিলা | BSW7534670 ফটো উপলব্ধ | E 17 নাম : সনাৰাম নাথ পিতাৰ নাম: সূৰ্য্য কান্ত নাথ ঘৰ নং : 8 বয়স : 57 লিঙ্গ : পুৰুষ | BSW7534681 ফটো উপলব্ধ | 18 নাম : মানিক নাথ পিতাৰ নাম: সূৰ্য্য কান্ত নাথ ঘৰ নং : 8 বয়স : 54 লিঙ্গ : পুৰুষ | BSW7534705 ফটো উপলব্ধ |
| 19 নাম : পদ্ম নাথ পিতাৰ নাম: ৰেব নাথ ঘৰ নং : 8 বয়স : 53 লিঙ্গ : পুৰুষ | BSW7534749 ফটো উপলব্ধ | 20 নাম : মাধবী নাথ স্বামীৰ নাম: সনাৰাম নাথ ঘৰ নং : 8 বয়স : 51 লিঙ্গ : মহিলা | BSW7534692 ফটো উপলব্ধ | 21 নাম : ভুবানী নাথ স্বামীৰ নাম: মনিক নাথ ঘৰ নং : 8 বয়স : 50 লিঙ্গ : মহিলা | BSW7534716 ফটো উপলব্ধ |
| 22 নাম : দিগন্ত নাথ পিতাৰ নাম: সূৰ্য্য কান্ত নাথ ঘৰ নং : 8 বয়স : 45 লিঙ্গ : পুৰুষ | BSW7534727 ফটো উপলব্ধ | 23 নাম : উপমা নাথ পিতাৰ নাম: পদ্ম নাথ ঘৰ নং : 8 বয়স : 42 লিঙ্গ : মহিলা | BSW7534738 ফটো উপলব্ধ | 24 নাম : খৰ্গেশ্বৰ নাথ পিতাৰ নাম: আদিৰাম নাথ ঘৰ নং : 5 বয়স : 79 লিঙ্গ : পুৰুষ | BSW7534750 ফটো উপলব্ধ |
| 25 নাম : কৌশল্যা নাথ স্বামীৰ নাম: খৰ্গেশ্বৰ নাথ ঘৰ নং : 5 বয়স : 70 লিঙ্গ : মহিলা | BSW7534761 ফটো উপলব্ধ | 26 নাম : হেমেন নাথ পিতাৰ নাম: খৰ্গেশ্বৰ নাথ ঘৰ নং : 5 বয়স : 45 লিঙ্গ : পুৰুষ | BSW7534772 ফটো উপলব্ধ | 27 নাম : ৰজনী নাথ স্বামীৰ নাম: হোমন নাথ ঘৰ নং : 5 বয়স : 41 লিঙ্গ : মহিলা | BSW7534783 ফটো উপলব্ধ |
| 28 নাম : বুলবুল তুতী স্বামীৰ নাম: প্ৰবীন কুমাৰ মণ্ডল ঘৰ নং : 05 বয়স : 36 লিঙ্গ : মহিলা | PYI0109975 ফটো উপলব্ধ | 29 নাম : যতীন নাথ পিতাৰ নাম: খৰ্গেশ্বৰ নাথ ঘৰ নং : 5 বয়স : 35 লিঙ্গ : পুৰুষ | BSW7534794 ফটো উপলব্ধ | 30 নাম : প্ৰিয়ালতা দাস নাথ স্বামীৰ নাম: জতিন নাথ ঘৰ নং : 5 বয়স : 28 লিঙ্গ : মহিলা | BSW0368753 ফটো উপলব্ধ |



| | | | | | | | | |
|---|------------|------------|--|------------|------------|---|------------|------------|
| 31 | BSW7534807 | ফটো উপলব্ধ | 32 | BSW7534818 | ফটো উপলব্ধ | 33 | BSW7534830 | ফটো উপলব্ধ |
| নাম : বৃগেব বসুমতাৰী স্বামীৰ নাম: সমেশ্বৰ বসুমতাৰী ঘৰ নং : ৬ বয়স : 72 লিঙ্গ : মহিলা | | | নাম : মাদুলা বসুমতাৰী পিতাৰ নাম: সমেশ্বৰ বসুমতাৰী ঘৰ নং : ৬ বয়স : 47 লিঙ্গ : পুৰুষ | | | নাম : দুলাচিং বসুমতাৰী পিতাৰ নাম: সমেশ্বৰ বসুমতাৰী ঘৰ নং : ৬ বয়স : 45 লিঙ্গ : পুৰুষ | | |
| 34 | BSW7534829 | ফটো উপলব্ধ | 35 | BSW7534841 | ফটো উপলব্ধ | 36 | BSW0524090 | ফটো উপলব্ধ |
| নাম : জনতী বসুমতাৰী স্বামীৰ নাম: মাদুলা বসুমতাৰী ঘৰ নং : ৬ বয়স : 44 লিঙ্গ : মহিলা | | | নাম : দাবলা বসুমতাৰী পিতাৰ নাম: সমেশ্বৰ বসুমতাৰী ঘৰ নং : ৬ বয়স : 43 লিঙ্গ : পুৰুষ | | | নাম : অনিমা বসুমতাৰী স্বামীৰ নাম: দাবলা বসুমতাৰী ঘৰ নং : 06 বয়স : 40 লিঙ্গ : মহিলা | | |
| 37 | BSW7534852 | ফটো উপলব্ধ | 38 | BSW7534874 | ফটো উপলব্ধ | 39 | BSW7534863 | ফটো উপলব্ধ |
| নাম : গবৰসিং বসুমতাৰী পিতাৰ নাম: সমেশ্বৰ বসুমতাৰী ঘৰ নং : ৬ বয়স : 39 লিঙ্গ : পুৰুষ | | | নাম : কুঞ্জ বসুমতাৰী স্বামীৰ নাম: দুলাসিং বসুমতাৰী ঘৰ নং : ৬ বয়স : 37 লিঙ্গ : মহিলা | | | নাম : জাইব্ৰেং বসুমতাৰী স্বামীৰ নাম: গৰুৰ সিং বসুমতাৰী ঘৰ নং : ৬ বয়স : 36 লিঙ্গ : মহিলা | | |
| 40 | BSW0583120 | ফটো উপলব্ধ | E 41 | BSW7534896 | ফটো উপলব্ধ | 42 | BSW7534909 | ফটো উপলব্ধ |
| নাম : মুনচু বসুমতাৰী পিতাৰ নাম: মাদুলা বসুমতাৰী ঘৰ নং : ০৬ বয়স : 23 লিঙ্গ : পুৰুষ | | | নাম : সহ্যৰী বসুমতাৰী স্বামীৰ নাম: লেচিন বসুমতাৰী ঘৰ নং : ৭ বয়স : 67 লিঙ্গ : মহিলা | | | নাম : দ্বিপেন বসুমতাৰী পিতাৰ নাম: লেচিন বসুমতাৰী ঘৰ নং : ৭ বয়স : 49 লিঙ্গ : পুৰুষ | | |
| 43 | BSW0483321 | ফটো উপলব্ধ | 44 | PYI0130476 | ফটো উপলব্ধ | 45 | PYI0131078 | ফটো উপলব্ধ |
| নাম : খান্দি বসুমতাৰী স্বামীৰ নাম: দ্বিপেন বসুমতাৰী ঘৰ নং : ০৭ বয়স : 42 লিঙ্গ : মহিলা | | | নাম : সঞ্জীৱ বসুমতাৰী পিতাৰ নাম: বসন্ত বসুমতাৰী ঘৰ নং : 7 বয়স : 40 লিঙ্গ : পুৰুষ | | | নাম : কমলী বসুমতাৰী স্বামীৰ নাম: সঞ্জীৱ বসুমতাৰী ঘৰ নং : 7 বয়স : 38 লিঙ্গ : মহিলা | | |
| 46 | BSW7534943 | ফটো উপলব্ধ | 47 | BSW7534954 | ফটো উপলব্ধ | 48 | BSW7534965 | ফটো উপলব্ধ |
| নাম : বতেশ্বৰ বসুমতাৰী পিতাৰ নাম: লেচিন বসুমতাৰী ঘৰ নং : ৭ক বয়স : 55 লিঙ্গ : পুৰুষ | | | নাম : থম্পে বসুমতাৰী স্বামীৰ নাম: বতেশ্বৰ বসুমতাৰী ঘৰ নং : ৭ক বয়স : 48 লিঙ্গ : মহিলা | | | নাম : ফুকন বসুমতাৰী পিতাৰ নাম: সুৰেন বসুমতাৰী ঘৰ নং : ৮ বয়স : 47 লিঙ্গ : পুৰুষ | | |
| 49 | BSW7534976 | ফটো উপলব্ধ | 50 | BSW0369819 | ফটো উপলব্ধ | 51 | BSW0495291 | ফটো উপলব্ধ |
| নাম : ভাদে বসুমতাৰী স্বামীৰ নাম: ফুকন বসুমতাৰী ঘৰ নং : ৮ বয়স : 45 লিঙ্গ : মহিলা | | | নাম : সোনালী বসুমতাৰী পিতাৰ নাম: ফুকন বসুমতাৰী ঘৰ নং : ৮ বয়স : 26 লিঙ্গ : মহিলা | | | নাম : সুডেম বসুমতাৰী পিতাৰ নাম: ফুকন বসুমতাৰী ঘৰ নং : ৮ বয়স : 23 লিঙ্গ : পুৰুষ | | |
| E 52 | BSW7534987 | ফটো উপলব্ধ | 53 | BSW7534998 | ফটো উপলব্ধ | 54 | BSW7540058 | ফটো উপলব্ধ |
| নাম : ৰেঞ্জেন বসুমতাৰী পিতাৰ নাম: সুৰেন বসুমতাৰী ঘৰ নং : ৯ বয়স : 55 লিঙ্গ : পুৰুষ | | | নাম : খাইটি বসুমতাৰী স্বামীৰ নাম: ৰেঞ্জেন বসুমতাৰী ঘৰ নং : ৯ বয়স : 47 লিঙ্গ : মহিলা | | | নাম : দাউহাৰ বসুমতাৰী পিতাৰ নাম: ৰেঞ্জেন বসুমতাৰী ঘৰ নং : ৯ বয়স : 31 লিঙ্গ : পুৰুষ | | |
| 55 | BSW0163824 | ফটো উপলব্ধ | 56 | BSW0368233 | ফটো উপলব্ধ | 57 | PYI0124982 | ফটো উপলব্ধ |
| নাম : মিথিংগা বসুমতাৰী পিতাৰ নাম: ৰেঞ্জেন বসুমতাৰী ঘৰ নং : ৯ বয়স : 28 লিঙ্গ : পুৰুষ | | | নাম : মিজিং বসুমতাৰী পিতাৰ নাম: ৰেঞ্জেন বসুমতাৰী ঘৰ নং : ৯ বয়স : 25 লিঙ্গ : পুৰুষ | | | নাম : বিনোদ মিৰ্ধা পিতাৰ নাম: সুদামা মিৰ্ধা ঘৰ নং : 09 বয়স : 24 লিঙ্গ : পুৰুষ | | |
| 58 | BSW7535004 | ফটো উপলব্ধ | S 59 | BSW7535015 | ফটো উপলব্ধ | 60 | BSW7535037 | ফটো উপলব্ধ |
| নাম : খালাইশী বসুমতাৰী স্বামীৰ নাম: ৰবিৰাম বসুমতাৰী ঘৰ নং : ১০ বয়স : 77 লিঙ্গ : মহিলা | | | নাম : আনেন বসুমতাৰী পিতাৰ নাম: ৰবিৰাম বসুমতাৰী ঘৰ নং : ১০ বয়স : 48 লিঙ্গ : পুৰুষ | | | নাম : অঞ্জলী বসুমতাৰী পিতাৰ নাম: ৰবিৰাম বসুমতাৰী ঘৰ নং : ১০ বয়স : 46 লিঙ্গ : মহিলা | | |



| | | |
|--|---|---|
| <p>61</p> <p>BSW7535026</p> <p>নাম : দিপালী বসুমতাৰী স্বামীৰ নাম: আনেন বসুমতাৰী ঘৰ নং : ১০ বয়স : ৪৫ লিঙ্গ : মহিলা</p> <p>ফটো উপলব্ধ</p> | <p>62</p> <p>BSW7535048</p> <p>নাম : ৰাজ বসুমতাৰী পিতাৰ নাম: ৰবিৰাম বসুমতাৰী ঘৰ নং : ১০ বয়স : 44 লিঙ্গ : পুৰুষ</p> <p>ফটো উপলব্ধ</p> | <p>63</p> <p>BSW7535059</p> <p>নাম : সুৰেশ বসুমতাৰী পিতাৰ নাম: ৰবিৰাম বসুমতাৰী ঘৰ নং : ১০ বয়স : 42 লিঙ্গ : পুৰুষ</p> <p>ফটো উপলব্ধ</p> |
| <p>64</p> <p>PYI0135947</p> <p>নাম : মইনা দৈমাৰী স্বামীৰ নাম: কিৰত বসুমতাৰী ঘৰ নং : 10 বয়স : 40 লিঙ্গ : মহিলা</p> <p>ফটো উপলব্ধ</p> | <p>65</p> <p>BSW7535071</p> <p>নাম : ফাগুনি বসুমতাৰী স্বামীৰ নাম: ৰাজু বসুমতাৰী ঘৰ নং : ১০ বয়স : 39 লিঙ্গ : মহিলা</p> <p>ফটো উপলব্ধ</p> | <p>66</p> <p>BSW7535060</p> <p>নাম : কিৰত বসুমতাৰী পিতাৰ নাম: ৰবিৰাম বসুমতাৰী ঘৰ নং : ১০ বয়স : 38 লিঙ্গ : পুৰুষ</p> <p>ফটো উপলব্ধ</p> |
| <p>67</p> <p>BSW7535106</p> <p>নাম : সোণেশ্বৰী বসুমতাৰী পিতাৰ নাম: দাৰেন বসুমতাৰী ঘৰ নং : ১১ বয়স : 63 লিঙ্গ : মহিলা</p> <p>ফটো উপলব্ধ</p> | <p>68</p> <p>BSW7535117</p> <p>নাম : গুণেশ্বৰী বসুমতাৰী পিতাৰ নাম: ৰঘু স্বগীয়াৰী ঘৰ নং : ১১ বয়স : 47 লিঙ্গ : মহিলা</p> <p>ফটো উপলব্ধ</p> | <p>69</p> <p>BSW7535128</p> <p>নাম : বিপুল বসুমতাৰী পিতাৰ নাম: দাৰেন বসুমতাৰী ঘৰ নং : ১১ বয়স : 42 লিঙ্গ : পুৰুষ</p> <p>ফটো উপলব্ধ</p> |
| <p>70</p> <p>BSW7535082</p> <p>নাম : সুনিতা বসুমতাৰী স্বামীৰ নাম: বিপুল বসুমতাৰী ঘৰ নং : ১১ বয়স : 34 লিঙ্গ : মহিলা</p> <p>ফটো উপলব্ধ</p> | <p>71</p> <p>PYI0131359</p> <p>নাম : কুমাৰ বসুমতাৰী পিতাৰ নাম: মেগেশ্বৰ বসুমতাৰী ঘৰ নং : 11 বয়স : 27 লিঙ্গ : পুৰুষ</p> <p>ফটো উপলব্ধ</p> | <p>72</p> <p>BSW0533265</p> <p>নাম : শৰাংশি বসুমতাৰী স্বামীৰ নাম: উত্তম বসুমতাৰী ঘৰ নং : 11 বয়স : 24 লিঙ্গ : মহিলা</p> <p>ফটো উপলব্ধ</p> |
| <p>73</p> <p>BSW3865672</p> <p>নাম : সোনিয়া ওৰাং মাতৃৰ নাম: আৰতি ওৰাং ঘৰ নং : 11 বয়স : 23 লিঙ্গ : মহিলা</p> <p>ফটো উপলব্ধ</p> | <p>74</p> <p>PYI0124644</p> <p>নাম : মনদীপ বসুমতাৰী পিতাৰ নাম: অনিল বসুমতাৰী ঘৰ নং : 11 বয়স : 20 লিঙ্গ : পুৰুষ</p> <p>ফটো উপলব্ধ</p> | <p>75</p> <p>BSW0164301</p> <p>নাম : উত্তম বসুমতাৰী পিতাৰ নাম: অনিল বসুমতাৰী ঘৰ নং : ১১খ বয়স : 29 লিঙ্গ : পুৰুষ</p> <p>ফটো উপলব্ধ</p> |
| <p>76</p> <p>BSW7535151</p> <p>নাম : অনিল বসুমতাৰী পিতাৰ নাম: দাৰেন বসুমতাৰী ঘৰ নং : ১১খ বয়স : 59 লিঙ্গ : পুৰুষ</p> <p>ফটো উপলব্ধ</p> | <p>77</p> <p>BSW7535139</p> <p>নাম : মেগেশ্বৰ বসুমতাৰী পিতাৰ নাম: দাৰেন বসুমতাৰী ঘৰ নং : ১১ক বয়স : 56 লিঙ্গ : পুৰুষ</p> <p>ফটো উপলব্ধ</p> | <p>78</p> <p>BSW7535162</p> <p>নাম : চাৰুবালা বসুমতাৰী স্বামীৰ নাম: অনিল বসুমতাৰী ঘৰ নং : ১১খ বয়স : 52 লিঙ্গ : মহিলা</p> <p>ফটো উপলব্ধ</p> |
| <p>79</p> <p>BSW7535140</p> <p>নাম : ফুলেশ্বৰী বসুমতাৰী স্বামীৰ নাম: মেগেশ্বৰ বসুমতাৰী ঘৰ নং : ১১ক বয়স : 43 লিঙ্গ : মহিলা</p> <p>ফটো উপলব্ধ</p> | <p>80</p> <p>BSW7535173</p> <p>নাম : শুনী বসুমতাৰী পিতাৰ নাম: দাৰেন বসুমতাৰী ঘৰ নং : ১২ বয়স : 65 লিঙ্গ : পুৰুষ</p> <p>ফটো উপলব্ধ</p> | <p>81</p> <p>BSW7535184</p> <p>নাম : কচমী বসুমতাৰী স্বামীৰ নাম: শুনী বসুমতাৰী ঘৰ নং : ১২ বয়স : 59 লিঙ্গ : মহিলা</p> <p>ফটো উপলব্ধ</p> |
| <p>82</p> <p>BSW7535195</p> <p>নাম : মনাই বসুমতাৰী স্বামীৰ নাম: স্বনিৰাম বসুমতাৰী ঘৰ নং : ১২ বয়স : 57 লিঙ্গ : মহিলা</p> <p>ফটো উপলব্ধ</p> | <p>83</p> <p>BSW7535219</p> <p>নাম : গৌতম বসুমতাৰী পিতাৰ নাম: শনি ৰাম বসুমতাৰী ঘৰ নং : ১২ বয়স : 38 লিঙ্গ : পুৰুষ</p> <p>ফটো উপলব্ধ</p> | <p>84</p> <p>BSW7535220</p> <p>নাম : গিতা বসুমতাৰী পিতাৰ নাম: স্বনিৰাম বসুমতাৰী ঘৰ নং : ১২ বয়স : 36 লিঙ্গ : মহিলা</p> <p>ফটো উপলব্ধ</p> |
| <p>85</p> <p>PYI0131169</p> <p>নাম : অনিলা বসুমতাৰী স্বামীৰ নাম: গৌতম বসুমতাৰী ঘৰ নং : 12 বয়স : 36 লিঙ্গ : মহিলা</p> <p>ফটো উপলব্ধ</p> | <p>E 86</p> <p>BSW7540069</p> <p>নাম : ভাস্কৰ বসুমতাৰী পিতাৰ নাম: স্বনিৰাম বসুমতাৰী ঘৰ নং : ১২ বয়স : 37 লিঙ্গ : পুৰুষ</p> <p>ফটো উপলব্ধ</p> | <p>87</p> <p>BSW7535242</p> <p>নাম : দণ্ডি বসুমতাৰী পিতাৰ নাম: বুদ্ধেশ্বৰ বসুমতাৰী ঘৰ নং : ১৩ বয়স : 39 লিঙ্গ : পুৰুষ</p> <p>ফটো উপলব্ধ</p> |
| <p>88</p> <p>BSW7535253</p> <p>নাম : কমল সিং বসুমতাৰী অন্যান্য: বিষ্ণু বসুমতাৰী ঘৰ নং : ১৩ বয়স : 34 লিঙ্গ : মহিলা</p> <p>ফটো উপলব্ধ</p> | <p>89</p> <p>BSW7535286</p> <p>নাম : থাচো বালা বসুমতাৰী স্বামীৰ নাম: বুদ্ধেশ্বৰ বসুমতাৰী ঘৰ নং : ১৪ বয়স : 69 লিঙ্গ : মহিলা</p> <p>ফটো উপলব্ধ</p> | <p>90</p> <p>BSW7535300</p> <p>নাম : বিষ্ণু বসুমতাৰী মাতৃৰ নাম: থাচো বালা বসুমতাৰী ঘৰ নং : ১৪ বয়স : 35 লিঙ্গ : মহিলা</p> <p>ফটো উপলব্ধ</p> |



| | | | | | | | | | | |
|--|-----|------------|------------|---|------------|------------|------------|--|------------|------------|
| R | 91 | BSW3865904 | ফটো উপলব্ধ | 92 | BSW7535264 | ফটো উপলব্ধ | 93 | BSW0527978 | ফটো উপলব্ধ | |
| নাম : লীলীন বৰুৱা পিতাৰ নাম: পৰি ঘৰুৱা ঘৰ নং : 14 বয়স : 35 লিঙ্গ : পুৰুষ | | | | নাম : শুকশ্ৰী বসুমতাৰী অন্যান্য: বিস্তি বসুমতাৰী ঘৰ নং : 18 বয়স : 34 লিঙ্গ : মহিলা | | | | নাম : মনালিছা বসুমতাৰী পিতাৰ নাম: বত্ৰেশ্বৰ বসুমতাৰী ঘৰ নং : 16 বয়স : 26 লিঙ্গ : মহিলা | | |
| | 94 | BSW0575159 | ফটো উপলব্ধ | 95 | PYI0020073 | ফটো উপলব্ধ | 96 | PYI0111708 | ফটো উপলব্ধ | |
| নাম : বিগৰায় বসুমতাৰী পিতাৰ নাম: বত্ৰেশ্বৰ বসুমতাৰী ঘৰ নং : 16 বয়স : 24 লিঙ্গ : পুৰুষ | | | | নাম : চুবংশী বসুমতাৰী পিতাৰ নাম: বত্ৰেশ্বৰ বসুমতাৰী ঘৰ নং : 16 বয়স : 20 লিঙ্গ : মহিলা | | | | নাম : সুচিতা তপু পিতাৰ নাম: ফ্ৰান্সিস তপু ঘৰ নং : 28 বয়স : 19 লিঙ্গ : মহিলা | | |
| | 97 | BSW3865953 | ফটো উপলব্ধ | 98 | BSW3866712 | ফটো উপলব্ধ | 99 | BSW3865987 | ফটো উপলব্ধ | |
| নাম : বিৰু খেৰুবেৰ পিতাৰ নাম: মংগল খেৰুবেৰ ঘৰ নং : 45 বয়স : 25 লিঙ্গ : পুৰুষ | | | | নাম : ৰহিত খেৰুবেৰ পিতাৰ নাম: মংগল খেৰুবেৰ ঘৰ নং : 45 বয়স : 24 লিঙ্গ : পুৰুষ | | | | নাম : ৰহিমা খেৰুৱাৰ পিতাৰ নাম: মংগল খেৰুৱাৰ ঘৰ নং : 45 বয়স : 22 লিঙ্গ : মহিলা | | |
| | 100 | PYI0090001 | ফটো উপলব্ধ | 101 | BSW3866548 | ফটো উপলব্ধ | 102 | BSW3865862 | ফটো উপলব্ধ | |
| নাম : বোহৈথি বড়ো স্বামীৰ নাম: দাওহাঁৰু বসুমতাৰী ঘৰ নং : 64 বয়স : 20 লিঙ্গ : মহিলা | | | | নাম : অবিনাশ বৰৈক মাতৃৰ নাম: দেবী বৰৈক ঘৰ নং : 66 বয়স : 21 লিঙ্গ : পুৰুষ | | | | নাম : ৰাহুল গাওঁ পিতাৰ নাম: বাৰীচমনী গোৰ্গ ঘৰ নং : 79 বয়স : 23 লিঙ্গ : পুৰুষ | | |
| | 103 | BSW3865995 | ফটো উপলব্ধ | 104 | BSW7535355 | ফটো উপলব্ধ | 105 | PYI0090118 | ফটো উপলব্ধ | |
| নাম : মঞ্জীতা বৰৈক পিতাৰ নাম: গৌতম বৰৈক ঘৰ নং : 81 বয়স : 22 লিঙ্গ : মহিলা | | | | নাম : বিনোদ ঠাকুৰ পিতাৰ নাম: জগলীল ঠাকুৰ ঘৰ নং : 85 বয়স : 36 লিঙ্গ : পুৰুষ | | | | নাম : নেহা শৰ্মা স্বামীৰ নাম: বিনোদ ঠাকুৰ ঘৰ নং : 85 বয়স : 27 লিঙ্গ : মহিলা | | |
| | 106 | BSW7539971 | ফটো উপলব্ধ | S | 107 | BSW7539879 | ফটো উপলব্ধ | 108 | BSW3866043 | ফটো উপলব্ধ |
| নাম : উষা পানিকা পিতাৰ নাম: কৃপাদাস পানিকা ঘৰ নং : 88 বয়স : 35 লিঙ্গ : মহিলা | | | | নাম : মাধবী দাস পানিকা পিতাৰ নাম: মংগল দাস পানিকা ঘৰ নং : 88 বয়স : 34 লিঙ্গ : মহিলা | | | | নাম : ৰবিনা ভূমিজ মাতৃৰ নাম: আৰতি ভূমিজ ঘৰ নং : 89 বয়স : 24 লিঙ্গ : মহিলা | | |
| | 109 | BSW3865979 | ফটো উপলব্ধ | S | 110 | HBP0632224 | ফটো উপলব্ধ | 111 | BSW3866019 | ফটো উপলব্ধ |
| নাম : বীজকা ভূমিজ মাতৃৰ নাম: আৰতি ভূমিজ ঘৰ নং : 89 বয়স : 22 লিঙ্গ : পুৰুষ | | | | নাম : ৰিমি দাস স্বামীৰ নাম: গিৰিধৰ ৰাজবংশী ঘৰ নং : 90 বয়স : 26 লিঙ্গ : মহিলা | | | | নাম : নেহা গাওঁ পিতাৰ নাম: বেল গঢ় ঘৰ নং : 91 বয়স : 29 লিঙ্গ : মহিলা | | |
| | 112 | BSW3865946 | ফটো উপলব্ধ | 113 | BSW0548164 | ফটো উপলব্ধ | 114 | BSW7535402 | ফটো উপলব্ধ | |
| নাম : সুৰজ কৰ্মকাৰ পিতাৰ নাম: কৃষ্ণমনি কৰ্মকাৰ ঘৰ নং : 91 বয়স : 24 লিঙ্গ : পুৰুষ | | | | নাম : অৰ্গেন বসুমতাৰী পিতাৰ নাম: ৰিঞ্জিন বসুমতাৰী ঘৰ নং : 99 বয়স : 25 লিঙ্গ : পুৰুষ | | | | নাম : ডুমনিক কুজুৰ পিতাৰ নাম: পাউলুচ কুজুৰ ঘৰ নং : 99 বয়স : 38 লিঙ্গ : পুৰুষ | | |
| S | 115 | BSW3866035 | ফটো উপলব্ধ | 116 | BSW3865771 | ফটো উপলব্ধ | 117 | PYI0124966 | ফটো উপলব্ধ | |
| নাম : লিলামনি কুইয়ী পিতাৰ নাম: বিষ্ণুৰাজিত কুমী ঘৰ নং : 107 বয়স : 25 লিঙ্গ : মহিলা | | | | নাম : মনিমা তাঁতি পিতাৰ নাম: বিনেশ তাঁতি ঘৰ নং : 110 বয়স : 30 লিঙ্গ : মহিলা | | | | নাম : গোৰোচাঁ ওৰাং পিতাৰ নাম: ফিলমন ওৰাং ঘৰ নং : 112 বয়স : 22 লিঙ্গ : পুৰুষ | | |
| R | 118 | JSV0281741 | ফটো উপলব্ধ | 119 | BSW1565760 | ফটো উপলব্ধ | S | 120 | BSW7539982 | ফটো উপলব্ধ |
| নাম : সুলতা চাওৰা পিতাৰ নাম: কানীল চাওৰা ঘৰ নং : 120 বয়স : 30 লিঙ্গ : মহিলা | | | | নাম : ইমিল তিকী পিতাৰ নাম: বেঞ্জামিন তিকী ঘৰ নং : 121 বয়স : 30 লিঙ্গ : পুৰুষ | | | | নাম : উইলচন বাৰা পিতাৰ নাম: ফ্ৰান্সিস বাৰা ঘৰ নং : 128 বয়স : 34 লিঙ্গ : পুৰুষ | | |



| | |
|--|------------|
| 121 | PYI0117226 |
| নাম : কৃপা ওৰাং পিতাৰ নাম: হাবিল ওৰাং ঘৰ নং : 124 বয়স : 26 লিঙ্গ : পুৰুষ | ফটো উপলব্ধ |

| | |
|---|------------|
| S 122 | BSW7535457 |
| নাম : দিদম দৈমাৰী পিতাৰ নাম: অনিৰু দৈমাৰী ঘৰ নং : 35 বয়স : 35 লিঙ্গ : পুৰুষ | ফটো উপলব্ধ |

| | |
|---|------------|
| 123 | BSW7539891 |
| নাম : পবন সিং পিতাৰ নাম: কৃষ্ণ সিং ঘৰ নং : 182 বয়স : 33 লিঙ্গ : পুৰুষ | ফটো উপলব্ধ |

| | |
|--|------------|
| 124 | BSW0489559 |
| নাম : বীৰগোশ্ৰী বসুমতাৰী স্বামীৰ নাম: ভাস্কৰ বসুমতাৰী ঘৰ নং : 160 বয়স : 24 লিঙ্গ : মহিলা | ফটো উপলব্ধ |

| | |
|--|------------|
| S 125 | LDT0054965 |
| নাম : পূৰ্ণিমা ছেত্ৰী স্বামীৰ নাম: পংকজ খতিওড়া ঘৰ নং : 208 বয়স : 29 লিঙ্গ : মহিলা | ফটো উপলব্ধ |



| | | | | | |
|--|--------------------------|--|--------------------------|---|--------------------------|
| 126 নাম : কৃষ্ণা ছবৰ পিতাৰ নাম: বিচু ছবৰ ঘৰ নং : ১ বয়স : 59 লিঙ্গ : পুৰুষ | BSW7535515 ফটো উপলব্ধ | S 127 নাম : ছিমা গোড় পিতাৰ নাম: কৃষ্ণ গোড় ঘৰ নং : ১ বয়স : 29 লিঙ্গ : মহিলা | BSW0170795 ফটো উপলব্ধ | 128 নাম : দেবদাস পানিকা পিতাৰ নাম: মনিৰাম পানিকা ঘৰ নং : 01 বয়স : 23 লিঙ্গ : পুৰুষ | PYI0109892 ফটো উপলব্ধ |
| 129 নাম : গাব্ৰীল বাগ পিতাৰ নাম: বিজয় বাগ ঘৰ নং : 01 বয়স : 20 লিঙ্গ : পুৰুষ | PYI0113613 ফটো উপলব্ধ | 130 নাম : মাংগ্ৰা ওৰাং পিতাৰ নাম: আঘনু ওৰাং ঘৰ নং : ২ বয়স : 72 লিঙ্গ : পুৰুষ | BSW7535526 ফটো উপলব্ধ | 131 নাম : অঞ্জনা ওৰাং স্বামীৰ নাম: মাংগ্ৰা ওৰাং ঘৰ নং : ২ বয়স : 67 লিঙ্গ : মহিলা | BSW7535537 ফটো উপলব্ধ |
| 132 নাম : নিৰ্মালী লাক্ৰা স্বামীৰ নাম: ৰবেট লাক্ৰা ঘৰ নং : ২ বয়স : 42 লিঙ্গ : মহিলা | BSW1565862 ফটো উপলব্ধ | 133 নাম : সঞ্জিব ওৰাং পিতাৰ নাম: মাংগ্ৰা ওৰাং ঘৰ নং : ২ বয়স : 38 লিঙ্গ : পুৰুষ | BSW7535548 ফটো উপলব্ধ | 134 নাম : মেথীন্দা ওৰাং পিতাৰ নাম: মাংগ্ৰা ওৰাং ঘৰ নং : 02 বয়স : 27 লিঙ্গ : মহিলা | BSW0333203 ফটো উপলব্ধ |
| 135 নাম : চাইবেলী গোড় পিতাৰ নাম: খুনু গড় ঘৰ নং : ৩ বয়স : 42 লিঙ্গ : পুৰুষ | BSW7535571 ফটো উপলব্ধ | 136 নাম : মালতি গোড় স্বামীৰ নাম: চাইবেলী গোড় ঘৰ নং : ৩ বয়স : 38 লিঙ্গ : মহিলা | BSW0242966 ফটো উপলব্ধ | 137 নাম : বিৰেনু গোড় পিতাৰ নাম: খুনু গোড় ঘৰ নং : ৩ বয়স : 37 লিঙ্গ : পুৰুষ | BSW1565920 ফটো উপলব্ধ |
| 138 নাম : বুকমণি গোড় স্বামীৰ নাম: বিৰেন গোড় ঘৰ নং : ৩ বয়স : 33 লিঙ্গ : মহিলা | BSW0243089 ফটো উপলব্ধ | 139 নাম : পিতৰ কন্দপান পিতাৰ নাম: আৰবা কন্দপান ঘৰ নং : 8 বয়স : 57 লিঙ্গ : পুৰুষ | BSW7535606 ফটো উপলব্ধ | 140 নাম : চুলামিত কন্দপান স্বামীৰ নাম: পিতৰ কন্দপান ঘৰ নং : 8 বয়স : 52 লিঙ্গ : মহিলা | BSW7535617 ফটো উপলব্ধ |
| 141 নাম : ইলিছন কন্দপান পিতাৰ নাম: পিতৰ কন্দপান ঘৰ নং : 8 বয়স : 32 লিঙ্গ : পুৰুষ | BSW0101659 ফটো উপলব্ধ | 142 নাম : বিনা নাথ পিতাৰ নাম: দিগন্ত নাথ ঘৰ নং : 04 বয়স : 29 লিঙ্গ : মহিলা | BSW0102277 ফটো উপলব্ধ | 143 নাম : দিপছন কন্দপান পিতাৰ নাম: পিতৰ কন্দপান ঘৰ নং : 8 বয়স : 27 লিঙ্গ : পুৰুষ | BSW0256776 ফটো উপলব্ধ |
| 144 নাম : জানীৰাম গোৱালা পিতাৰ নাম: কান্দাম গোৱালা ঘৰ নং : ৫কু বয়স : 60 লিঙ্গ : পুৰুষ | BSW7535628 ফটো উপলব্ধ | 145 নাম : বৈচাগী গুৱালা স্বামীৰ নাম: জানীৰাম গোৱালা ঘৰ নং : ৫কু বয়স : 55 লিঙ্গ : মহিলা | BSW7535639 ফটো উপলব্ধ | 146 নাম : মনোজ বাৰলা পিতাৰ নাম: মানুৱেল বাৰলা ঘৰ নং : ৬ বয়স : 35 লিঙ্গ : পুৰুষ | BSW1565884 ফটো উপলব্ধ |
| 147 নাম : বৈজন্তী বাৰলা পিতাৰ নাম: ভিক্টোৰীয়া ওৰাং ঘৰ নং : ৬ বয়স : 34 লিঙ্গ : মহিলা | BSW1565873 ফটো উপলব্ধ | 148 নাম : ভাৰতী গড় স্বামীৰ নাম: সুৰেন গড় ঘৰ নং : ৭ বয়স : 55 লিঙ্গ : মহিলা | BSW7535684 ফটো উপলব্ধ | 149 নাম : বৈজন্তী গড় স্বামীৰ নাম: ৰাইমন গড় ঘৰ নং : ৭ বয়স : 40 লিঙ্গ : মহিলা | BSW7535708 ফটো উপলব্ধ |
| 150 নাম : উৰ্বশী বিগা পিতাৰ নাম: চুৰেন গোড় ঘৰ নং : ৭ বয়স : 39 লিঙ্গ : মহিলা | BSW0164681 ফটো উপলব্ধ | 151 নাম : চুকমনি খেৰিয়া মুণ্ডা স্বামীৰ নাম: চিলাবিত্তাৰ খেৰিয়া ঘৰ নং : ৮ বয়স : 42 লিঙ্গ : মহিলা | BSW1565942 ফটো উপলব্ধ | E 152 নাম : বস্কো ওৰাং পিতাৰ নাম: মাটেল ওৰাং ঘৰ নং : ৯ বয়স : 67 লিঙ্গ : পুৰুষ | BSW7535764 ফটো উপলব্ধ |
| 153 নাম : কেলমেট কেৰ্কেটা পিতাৰ নাম: মাটেল ওৰাং ঘৰ নং : ৯ বয়স : 52 লিঙ্গ : পুৰুষ | BSW7535742 ফটো উপলব্ধ | 154 নাম : মেৰী ওৰাং স্বামীৰ নাম: কেলমেত ওৰাং ঘৰ নং : ৯ বয়স : 48 লিঙ্গ : মহিলা | BSW7535753 ফটো উপলব্ধ | 155 নাম : চুশান্তি কিণ্ড স্বামীৰ নাম: কালদোছ কিণ্ড ঘৰ নং : ৯ বয়স : 33 লিঙ্গ : মহিলা | BSW1565839 ফটো উপলব্ধ |



| | | | | | |
|--|--------------------------|---|--------------------------|--|--------------------------|
| 156 নাম : এৰ্ণচ কেৰ্কেটা পিতাৰ নাম: কেলামেট কেৰ্কেটা ঘৰ নং : ৯ বয়স : 31 লিঙ্গ : পুৰুষ | BSW1602671 ফটো উপলব্ধ | 157 নাম : জোহান কিন্দো পিতাৰ নাম: বোস্কো কিন্দো ঘৰ নং : ০৯ বয়স : 26 লিঙ্গ : পুৰুষ | BSW0428904 ফটো উপলব্ধ | 158 নাম : চিলনা খালখো স্বামীৰ নাম: দাৰাসিং খালখো ঘৰ নং : ১০ বয়স : 72 লিঙ্গ : মহিলা | BSW7535800 ফটো উপলব্ধ |
| 159 নাম : অঞ্জলী ক্সালেক্সা স্বামীৰ নাম: স্যাবিয়ো ক্সালেক্সা ঘৰ নং : 10 বয়স : 39 লিঙ্গ : মহিলা | BSW0559336 ফটো উপলব্ধ | 160 নাম : উৰ্মিলা খালখো পিতাৰ নাম: দাৰাসিং খালখো ঘৰ নং : ১০ বয়স : 38 লিঙ্গ : মহিলা | BSW7535822 ফটো উপলব্ধ | 161 নাম : চাবিতা খালখো পিতাৰ নাম: দাৰাসিং খালখো ঘৰ নং : ১০ বয়স : 37 লিঙ্গ : পুৰুষ | BSW7535811 ফটো উপলব্ধ |
| 162 নাম : তাৰচুচ খালখো পিতাৰ নাম: ফ্ৰাঞ্চিচ খালখো ঘৰ নং : ১০ বয়স : 32 লিঙ্গ : পুৰুষ | BSW1565840 ফটো উপলব্ধ | 163 নাম : বেজিনা লাক্ৰা স্বামীৰ নাম: প্ৰকাশ লাক্ৰা ঘৰ নং : ১১ বয়স : 45 লিঙ্গ : মহিলা | BSW7535877 ফটো উপলব্ধ | 164 নাম : চোম ওৰাং মাতৃৰ নাম: আৰতি ওৰাং ঘৰ নং : ১১ বয়স : 26 লিঙ্গ : পুৰুষ | BSW3861127 ফটো উপলব্ধ |
| 165 নাম : নিজৰা বসুমতাৰী পিতাৰ নাম: অনীল বসুমতাৰী ঘৰ নং : 11 বয়স : 23 লিঙ্গ : মহিলা | BSW3865524 ফটো উপলব্ধ | E 166 নাম : আৰতী ওৰাং স্বামীৰ নাম: কলেম ওৰাং ঘৰ নং : ১১ বয়স : 55 লিঙ্গ : মহিলা | BSW7535899 ফটো উপলব্ধ | 167 নাম : গান্ধী কান্তীৰ স্বামীৰ নাম: সোমা কান্তীৰ ঘৰ নং : ১১খ বয়স : 55 লিঙ্গ : মহিলা | BSW7535913 ফটো উপলব্ধ |
| 168 নাম : গীতা ওৰাং স্বামীৰ নাম: জনছন ওৰাং ঘৰ নং : ১১ বয়স : 48 লিঙ্গ : মহিলা | BSW7535935 ফটো উপলব্ধ | 169 নাম : সূৰ্য্য ওৰাং পিতাৰ নাম: এতোৱা ওৰাং ঘৰ নং : ১১ বয়স : 40 লিঙ্গ : পুৰুষ | BSW7535946 ফটো উপলব্ধ | S 170 নাম : বিশ্বাসী ওৰাং পিতাৰ নাম: এতোৱা ওৰাং ঘৰ নং : ১১ বয়স : 38 লিঙ্গ : মহিলা | BSW7535957 ফটো উপলব্ধ |
| 171 নাম : বঞ্জনা ওৰাং স্বামীৰ নাম: সূৰ্য্য ওৰাং ঘৰ নং : ১১ বয়স : 30 লিঙ্গ : মহিলা | BSW1112309 ফটো উপলব্ধ | 172 নাম : ৰিতা ওৰাং পিতাৰ নাম: জনচন ওৰাং ঘৰ নং : ১১ বয়স : 28 লিঙ্গ : মহিলা | BSW0164582 ফটো উপলব্ধ | 173 নাম : সিতা ওৰাং মাতৃৰ নাম: গীতা ওৰাং ঘৰ নং : ১১ বয়স : 24 লিঙ্গ : মহিলা | BSW3866787 ফটো উপলব্ধ |
| 174 নাম : নীতা ওৰাং মাতৃৰ নাম: গীতা ওৰাং ঘৰ নং : ১১ বয়স : 21 লিঙ্গ : মহিলা | BSW3866746 ফটো উপলব্ধ | 175 নাম : সুৰেন্ গোড় পিতাৰ নাম: বিশ্বনাথ গোড় ঘৰ নং : ১৩ বয়স : 57 লিঙ্গ : পুৰুষ | BSW7535968 ফটো উপলব্ধ | 176 নাম : চাৰিতা গোড় পিতাৰ নাম: সোৰেন্ গোড় ঘৰ নং : ১৩ বয়স : 29 লিঙ্গ : মহিলা | BSW0190488 ফটো উপলব্ধ |
| 177 নাম : ৰবিৰাম গোড় পিতাৰ নাম: সোৰেন্ গোড় ঘৰ নং : ১৩ বয়স : 27 লিঙ্গ : পুৰুষ | BSW0190579 ফটো উপলব্ধ | 178 নাম : ৰিতা গোড় পিতাৰ নাম: সুৰেন্ গোড় ঘৰ নং : ১৩ বয়স : 25 লিঙ্গ : মহিলা | BSW0332502 ফটো উপলব্ধ | 179 নাম : গোপী তাঁতি পিতাৰ নাম: আলিৰাম তাঁতি ঘৰ নং : ১৪ বয়স : 57 লিঙ্গ : পুৰুষ | BSW7535979 ফটো উপলব্ধ |
| 180 নাম : হুছিনা তাঁতি স্বামীৰ নাম: গোপী তাঁতি ঘৰ নং : ১৪ বয়স : 55 লিঙ্গ : মহিলা | BSW7535980 ফটো উপলব্ধ | 181 নাম : চিনু তাঁতি পিতাৰ নাম: আলিৰাম তাঁতি ঘৰ নং : ১৪ বয়স : 51 লিঙ্গ : মহিলা | BSW7535991 ফটো উপলব্ধ | 182 নাম : লিৰিন বৰুৱা পিতাৰ নাম: জৌসেফ বৰুৱা ঘৰ নং : ১৪ বয়স : 35 লিঙ্গ : পুৰুষ | BSW3861168 ফটো উপলব্ধ |
| 183 নাম : সৰস্বতী বাৰ্লা পিতাৰ নাম: এতুৱা বাৰলা ঘৰ নং : 14 বয়স : 27 লিঙ্গ : মহিলা | GGF0180844 ফটো উপলব্ধ | 184 নাম : ৰত্নমতী তাঁতি স্বামীৰ নাম: আলিৰাম তাঁতি ঘৰ নং : ১৫ বয়স : 77 লিঙ্গ : মহিলা | BSW7536018 ফটো উপলব্ধ | 185 নাম : বেলবাহাদৰ গোড় পিতাৰ নাম: গৌবৰখন গোড় ঘৰ নং : ১৫ বয়স : 55 লিঙ্গ : পুৰুষ | BSW7536029 ফটো উপলব্ধ |



| | | | | | |
|---|--------------------------|--|--------------------------|--|--------------------------|
| 186 নাম : দিপেশ্বৰ গৌড় পিতাৰ নাম: বেলবাহাদুৰ গৌড় ঘৰ নং : ১৫ বয়স : 33 লিঙ্গ : পুৰুষ | BSW7540150 ফটো উপলব্ধ | 187 নাম : ফুলেশ্বৰ গৌড় পিতাৰ নাম: বেলবাহাদুৰ গৌড় ঘৰ নং : ১৫ বয়স : 31 লিঙ্গ : পুৰুষ | BSW7540149 ফটো উপলব্ধ | 188 নাম : লিলি গৌড় পিতাৰ নাম: ফুলেশ্বৰ গৌড় ঘৰ নং : ১৫ বয়স : 29 লিঙ্গ : মহিলা | BSW0035956 ফটো উপলব্ধ |
| 189 নাম : যোগেশ্বৰ গৌড় পিতাৰ নাম: বেল বাঃ গৌড় ঘৰ নং : ১৫ বয়স : 28 লিঙ্গ : পুৰুষ | BSW0036137 ফটো উপলব্ধ | 190 নাম : বৃধৰাম সবৰ পিতাৰ নাম: বিষ্কাৰী সবৰ ঘৰ নং : ১৬ বয়স : 40 লিঙ্গ : পুৰুষ | BSW7536052 ফটো উপলব্ধ | 191 নাম : আশা সবৰ স্বামীৰ নাম: বুদ্ধিৰাম সবৰ ঘৰ নং : ১৬ বয়স : 34 লিঙ্গ : মহিলা | BSW0164541 ফটো উপলব্ধ |
| 192 নাম : নিখো সবৰ পিতাৰ নাম: ভিখাৰী সবৰ ঘৰ নং : ১৬ বয়স : 28 লিঙ্গ : পুৰুষ | BSW0041137 ফটো উপলব্ধ | 193 নাম : দীপিকা সবৰ স্বামীৰ নাম: নিখো সবৰ ঘৰ নং : ১৬ বয়স : 24 লিঙ্গ : মহিলা | BSW0511337 ফটো উপলব্ধ | E 194 নাম : দৈৱকী গোৱালা স্বামীৰ নাম: ললিত গোৱালা ঘৰ নং : ১৭ বয়স : 65 লিঙ্গ : মহিলা | BSW7536074 ফটো উপলব্ধ |
| 195 নাম : হিৰেন গোৱালা পিতাৰ নাম: ললিত গোৱালা ঘৰ নং : ১৭ বয়স : 38 লিঙ্গ : পুৰুষ | BSW7536085 ফটো উপলব্ধ | 196 নাম : ৰোহিতা গোৱালা স্বামীৰ নাম: হিৰেন গোৱালা ঘৰ নং : ১৭ বয়স : 30 লিঙ্গ : মহিলা | BSW0164442 ফটো উপলব্ধ | 197 নাম : ৰামেশ্বৰী গোৱালা মাতৃৰ নাম: দৈৱকী গোৱালা ঘৰ নং : ১৭ বয়স : 28 লিঙ্গ : মহিলা | BSW0164111 ফটো উপলব্ধ |
| 198 নাম : সুভিদাস চানুবাৰ পিতাৰ নাম: নানকু চানুবাৰ ঘৰ নং : ১৮ বয়স : 65 লিঙ্গ : পুৰুষ | BSW7536109 ফটো উপলব্ধ | 199 নাম : সত্য বতী চানুবাৰ স্বামীৰ নাম: সুভিদাস চানুবাৰ ঘৰ নং : ১৮ বয়স : 59 লিঙ্গ : মহিলা | BSW7536110 ফটো উপলব্ধ | 200 নাম : নিৰ্মলী গৌড় স্বামীৰ নাম: বেলবাহাদুৰ গৌড় ঘৰ নং : ১৮ বয়স : 52 লিঙ্গ : মহিলা | BSW7536096 ফটো উপলব্ধ |
| 201 নাম : মোৰোমী গৌড় স্বামীৰ নাম: যোগেশ্বৰ গৌড় ঘৰ নং : 18 বয়স : 28 লিঙ্গ : মহিলা | BSW0560250 ফটো উপলব্ধ | 202 নাম : জন গৌড় পিতাৰ নাম: বেলবাহাদুৰ গৌড় ঘৰ নং : ১৮ বয়স : 25 লিঙ্গ : মহিলা | BSW0422014 ফটো উপলব্ধ | 203 নাম : সূৰ্যমুগৌড় পিতাৰ নাম: ৰমেশ গৌড় ঘৰ নং : ১৯ বয়স : 35 লিঙ্গ : পুৰুষ | BSW1602706 ফটো উপলব্ধ |
| 204 নাম : বিনোদ কুমী পিতাৰ নাম: দুৰ্গা কুমী ঘৰ নং : ২০ বয়স : 50 লিঙ্গ : পুৰুষ | BSW7536154 ফটো উপলব্ধ | 205 নাম : লাইলি কুমী পিতাৰ নাম: বিনোদ কুমী ঘৰ নং : ২০ বয়স : 24 লিঙ্গ : মহিলা | BSW3866654 ফটো উপলব্ধ | 206 নাম : অমল গৌড় পিতাৰ নাম: ৰামচাই গৌড় ঘৰ নং : ২১ বয়স : 55 লিঙ্গ : পুৰুষ | BSW7536165 ফটো উপলব্ধ |
| 207 নাম : গংগা গৌড় পিতাৰ নাম: অমল গৌড় ঘৰ নং : ২১ বয়স : 25 লিঙ্গ : মহিলা | BSW0433029 ফটো উপলব্ধ | 208 নাম : চিবিষ্টিনা কুজুৰ স্বামীৰ নাম: কেনেদি কুজুৰ ঘৰ নং : ২২ বয়স : 77 লিঙ্গ : মহিলা | BSW7536198 ফটো উপলব্ধ | 209 নাম : সঞ্জিতা কুজুৰ পিতাৰ নাম: কেনেদি কুজুৰ ঘৰ নং : ২২ বয়স : 41 লিঙ্গ : মহিলা | BSW7536201 ফটো উপলব্ধ |
| 210 নাম : হেৰমন কুজুৰ পিতাৰ নাম: কেনেদি কুজুৰ ঘৰ নং : ২২ বয়স : 38 লিঙ্গ : পুৰুষ | BSW7536212 ফটো উপলব্ধ | 211 নাম : তিত্তোষ কুজুৰ পিতাৰ নাম: পাউলুচ কুজুৰ ঘৰ নং : ২৩ বয়স : 57 লিঙ্গ : পুৰুষ | BSW7536223 ফটো উপলব্ধ | 212 নাম : লুচি মিজু পিতাৰ নাম: এথানছ মিজু ঘৰ নং : ২৩ বয়স : 57 লিঙ্গ : মহিলা | BSW0228767 ফটো উপলব্ধ |
| 213 নাম : চিবি কুজুৰ স্বামীৰ নাম: তিত্তোষ কুজুৰ ঘৰ নং : ২৩ বয়স : 53 লিঙ্গ : মহিলা | BSW7536234 ফটো উপলব্ধ | 214 নাম : লীনা কুজুৰ পিতাৰ নাম: টিইনটোশ কুজুৰ ঘৰ নং : ২৩ বয়স : 37 লিঙ্গ : মহিলা | BSW3866498 ফটো উপলব্ধ | 215 নাম : অমত কুজুৰ পিতাৰ নাম: টিইনটোশ কুজুৰ ঘৰ নং : ২৩ বয়স : 36 লিঙ্গ : পুৰুষ | BSW0557827 ফটো উপলব্ধ |



| | | | | | |
|---|--------------------------|--|--------------------------|--|--------------------------|
| 216 নাম : চিলিনা কুজুৰ পিতাৰ নাম: টিনটুচ কুজুৰ ঘৰ নং : ১৩ বয়স : 35 লিঙ্গ : মহিলা | BSW1602693 ফটো উপলব্ধ | 217 নাম : ইৰমা বৰো পিতাৰ নাম: পেৰবীনা বৰুৱা ঘৰ নং : ১৩ বয়স : 31 লিঙ্গ : মহিলা | BSW1602682 ফটো উপলব্ধ | 218 নাম : যুতী তাঁতী স্বামীৰ নাম: লখো তাঁতী ঘৰ নং : ১৪ বয়স : 55 লিঙ্গ : মহিলা | BSW7536256 ফটো উপলব্ধ |
| 219 নাম : ৰাতিৰাম তাঁতী পিতাৰ নাম: শিবৰাম তাঁতী ঘৰ নং : ২৫ বয়স : 63 লিঙ্গ : পুৰুষ | BSW7536267 ফটো উপলব্ধ | 220 নাম : ৰঞ্জিতা তাঁতি স্বামীৰ নাম: পনিৰাম তাঁতি ঘৰ নং : ২৫ বয়স : 29 লিঙ্গ : মহিলা | BSW0430645 ফটো উপলব্ধ | 221 নাম : বৃধনী কিছান স্বামীৰ নাম: বেতাল কিছান ঘৰ নং : ২৬ বয়স : 75 লিঙ্গ : মহিলা | BSW7536303 ফটো উপলব্ধ |
| 222 নাম : ৰাজেন চবৰ পিতাৰ নাম: ভুঞ্জেল চবৰ ঘৰ নং : ২৬ বয়স : 52 লিঙ্গ : পুৰুষ | BSW7536314 ফটো উপলব্ধ | 223 নাম : সোমাৰী চবৰ স্বামীৰ নাম: ৰাজেন চবৰ ঘৰ নং : ২৬ বয়স : 48 লিঙ্গ : মহিলা | BSW7536325 ফটো উপলব্ধ | 224 নাম : ফিলমিনা টপু স্বামীৰ নাম: লুইচ টপু ঘৰ নং : ২৭ বয়স : 52 লিঙ্গ : মহিলা | BSW7536347 ফটো উপলব্ধ |
| 225 নাম : সালমী টপু পিতাৰ নাম: লুইচ টপু ঘৰ নং : ২৭ বয়স : 35 লিঙ্গ : মহিলা | BSW0561555 ফটো উপলব্ধ | 226 নাম : ৰোসন তপু পিতাৰ নাম: লুইচ তপু ঘৰ নং : ২৭ বয়স : 33 লিঙ্গ : পুৰুষ | BSW0557835 ফটো উপলব্ধ | 227 নাম : মনালিশা টোপো স্বামীৰ নাম: ৰোচন তপ্পো ঘৰ নং : ২৭ বয়স : 30 লিঙ্গ : মহিলা | BSW0557843 ফটো উপলব্ধ |
| 228 নাম : সন্ধ্যা সুমন টপু পিতাৰ নাম: লুইচ টপু ঘৰ নং : ২৭ বয়স : 28 লিঙ্গ : মহিলা | BSW0164780 ফটো উপলব্ধ | 229 নাম : মাৰিয়াম টপু স্বামীৰ নাম: ফ্ৰাঞ্চিচ টপু ঘৰ নং : ২৮ বয়স : 40 লিঙ্গ : মহিলা | BSW7536381 ফটো উপলব্ধ | 230 নাম : সুলেখা তাঁতী পিতাৰ নাম: জিতেন পানিকা ঘৰ নং : ২৮ বয়স : 28 লিঙ্গ : মহিলা | BSW0241968 ফটো উপলব্ধ |
| 231 নাম : জিতেন পানিকা পিতাৰ নাম: ২ গোলাব পানিকা ঘৰ নং : ২৯ বয়স : 27 লিঙ্গ : পুৰুষ | BSW0242107 ফটো উপলব্ধ | 232 নাম : ৰাজা কুমী পিতাৰ নাম: মংগল কুমী ঘৰ নং : ২৯ বয়স : 26 লিঙ্গ : পুৰুষ | BSW0337881 ফটো উপলব্ধ | 233 নাম : অজীত তাঁতি পিতাৰ নাম: সমৰা তাঁতি ঘৰ নং : ২৯ বয়স : 23 লিঙ্গ : পুৰুষ | BSW0564500 ফটো উপলব্ধ |
| 234 নাম : লচিয়া ওৰাং স্বামীৰ নাম: ৰাফেল ওৰাং ঘৰ নং : ৩০ বয়স : 63 লিঙ্গ : মহিলা | BSW7536427 ফটো উপলব্ধ | 235 নাম : ফিলিপ ওৰাং পিতাৰ নাম: ৰাফেল ওৰাং ঘৰ নং : ৩০ বয়স : 44 লিঙ্গ : পুৰুষ | BSW0164210 ফটো উপলব্ধ | 236 নাম : আমতা ওৰাং পিতাৰ নাম: ৰাফেল ওৰাং ঘৰ নং : ৩০ বয়স : 39 লিঙ্গ : মহিলা | BSW7536438 ফটো উপলব্ধ |
| 237 নাম : ফুলমনি ঠিটিঅ স্বামীৰ নাম: ফাবিয়ানুচ ঠিটিঅ ঘৰ নং : ৩১ বয়স : 67 লিঙ্গ : মহিলা | BSW7536450 ফটো উপলব্ধ | 238 নাম : ভোগমতি বৰাইক স্বামীৰ নাম: এংতোনী তাঁতী ঘৰ নং : ৩১ বয়স : 52 লিঙ্গ : মহিলা | BSW3882941 ফটো উপলব্ধ | 239 নাম : অজয় ঠিটিয় মাতৃৰ নাম: ফুলমনি ঠিটিয় ঘৰ নং : ৩১ বয়স : 32 লিঙ্গ : পুৰুষ | BSW1565851 ফটো উপলব্ধ |
| 240 নাম : সঞ্জিতা খিটিও স্বামীৰ নাম: অজয় খিটিও ঘৰ নং : ৩১ বয়স : 29 লিঙ্গ : মহিলা | BSW1602648 ফটো উপলব্ধ | E 241 নাম : মাৰ্চিনা কুজুৰ স্বামীৰ নাম: পিত্ৰৌচ কুজুৰ ঘৰ নং : ৩২ বয়স : 67 লিঙ্গ : মহিলা | BSW7536472 ফটো উপলব্ধ | 242 নাম : তাৰচুচ কুজুৰ পিতাৰ নাম: পিত্ৰৌচ কুজুৰ ঘৰ নং : ৩২ বয়স : 42 লিঙ্গ : পুৰুষ | BSW7536483 ফটো উপলব্ধ |
| 243 নাম : আঞ্জেল তাঁতী স্বামীৰ নাম: ৰাজেশ তাঁতী ঘৰ নং : ৩৩ বয়স : 38 লিঙ্গ : মহিলা | BSW7536530 ফটো উপলব্ধ | 244 নাম : সঞ্জয় তাঁতী পিতাৰ নাম: ৰমেশ তাঁতী ঘৰ নং : ৩৩ বয়স : 29 লিঙ্গ : পুৰুষ | BSW0164400 ফটো উপলব্ধ | 245 নাম : গীতা তাঁতী স্বামীৰ নাম: সনজয় তাঁতী ঘৰ নং : ৩৩ বয়স : 25 লিঙ্গ : মহিলা | BSW0327296 ফটো উপলব্ধ |



| | | | | | | | | |
|--|------------|------------|--|------------|------------|--|------------|------------|
| 246 | BSW7536563 | ফটো উপলব্ধ | 247 | BSW7536574 | ফটো উপলব্ধ | 248 | BSW0423574 | ফটো উপলব্ধ |
| নাম : ষ্টিফান তিকী পিতাৰ নাম: চামুৱেল তিকী ঘৰ নং : ৩৪ বয়স : 48 লিঙ্গ : পুৰুষ | | | নাম : লুচিয়া তিকী স্বামীৰ নাম: ষ্টিফান তিকী ঘৰ নং : ৩৪ বয়স : 45 লিঙ্গ : মহিলা | | | নাম : বীনিমা টিৰকী পিতাৰ নাম: ষ্টিফান টিৰকী ঘৰ নং : ৩৪ বয়স : 26 লিঙ্গ : মহিলা | | |
| 249 | BSW7536609 | ফটো উপলব্ধ | 250 | BSW7536610 | ফটো উপলব্ধ | 251 | BSW0368324 | ফটো উপলব্ধ |
| নাম : কিশোৰ টপ্প পিতাৰ নাম: তানিচ টপ্প ঘৰ নং : ৩৫ বয়স : 53 লিঙ্গ : পুৰুষ | | | নাম : অনিতা টপ্প স্বামীৰ নাম: কিশোৰ টপ্প ঘৰ নং : ৩৫ বয়স : 50 লিঙ্গ : মহিলা | | | নাম : ধৰমছাই গোৱালা পিতাৰ নাম: বিন্দু গোৱালা ঘৰ নং : ৩৫ বয়স : 31 লিঙ্গ : পুৰুষ | | |
| 252 | BSW0163832 | ফটো উপলব্ধ | 253 | BSW0164814 | ফটো উপলব্ধ | 254 | BSW0339572 | ফটো উপলব্ধ |
| নাম : বিকাশ টপ্প পিতাৰ নাম: কিশোৰ টপ্প ঘৰ নং : ৩৫ বয়স : 28 লিঙ্গ : পুৰুষ | | | নাম : বেজিনা টপ্প পিতাৰ নাম: কিশোৰ টপ্প ঘৰ নং : ৩৫ বয়স : 28 লিঙ্গ : মহিলা | | | নাম : অসৰিতা ওৱাং স্বামীৰ নাম: বিকাশী টোপ্পো ঘৰ নং : ৩৫ বয়স : 27 লিঙ্গ : মহিলা | | |
| 255 | BSW7536665 | ফটো উপলব্ধ | 256 | BSW7536676 | ফটো উপলব্ধ | 257 | BSW7536654 | ফটো উপলব্ধ |
| নাম : তিলক গোৱালা পিতাৰ নাম: অমৰ গোৱালা ঘৰ নং : ৩৬ বয়স : 46 লিঙ্গ : পুৰুষ | | | নাম : বৃধবাৰী গোৱালা স্বামীৰ নাম: তিলক গোৱালা ঘৰ নং : ৩৬ বয়স : 44 লিঙ্গ : মহিলা | | | নাম : বৃপছাই গোৱালা পিতাৰ নাম: বিছু গোৱালা ঘৰ নং : ৩৬ বয়স : 42 লিঙ্গ : পুৰুষ | | |
| 258 | BSW7536643 | ফটো উপলব্ধ | 259 | BSW0369660 | ফটো উপলব্ধ | E 260 | BSW7536687 | ফটো উপলব্ধ |
| নাম : আঞ্জেল গোৱালা স্বামীৰ নাম: বৃপছাই গোৱালা ঘৰ নং : ৩৬ বয়স : 38 লিঙ্গ : মহিলা | | | নাম : সুকছাই গোৱালা পিতাৰ নাম: বিন্দু গোৱালা ঘৰ নং : ৩৬ বয়স : 34 লিঙ্গ : পুৰুষ | | | নাম : ফুলচেন গড় পিতাৰ নাম: ৰামচাই গড় ঘৰ নং : ৩৭ বয়স : 57 লিঙ্গ : পুৰুষ | | |
| 261 | BSW7536701 | ফটো উপলব্ধ | 262 | BSW7536698 | ফটো উপলব্ধ | 263 | BSW0164731 | ফটো উপলব্ধ |
| নাম : সহদেৱ গড় পিতাৰ নাম: ৰামচাই গড় ঘৰ নং : ৩৭ বয়স : 55 লিঙ্গ : পুৰুষ | | | নাম : চতীয়া গড় স্বামীৰ নাম: ফুলচেন গড় ঘৰ নং : ৩৭ বয়স : 52 লিঙ্গ : মহিলা | | | নাম : লক্ষীমনি গোৱালা মাতৃৰ নাম: আৰ্শা গোৱালা ঘৰ নং : ৩৮ বয়স : 51 লিঙ্গ : মহিলা | | |
| 264 | BSW7536756 | ফটো উপলব্ধ | 265 | BSW7536767 | ফটো উপলব্ধ | 266 | BSW7536778 | ফটো উপলব্ধ |
| নাম : পাৰ্বতী গোৱালা পিতাৰ নাম: সুত্তম গোৱালা ঘৰ নং : ৩৮ বয়স : 46 লিঙ্গ : মহিলা | | | নাম : এন্টোনি তাঁতী পিতাৰ নাম: দুখু তাঁতী ঘৰ নং : ৩৯ বয়স : 60 লিঙ্গ : পুৰুষ | | | নাম : দিপীকা তাঁতী স্বামীৰ নাম: এন্টোনি তাঁতী ঘৰ নং : ৩৯ বয়স : 55 লিঙ্গ : মহিলা | | |
| 267 | BSW0100156 | ফটো উপলব্ধ | 268 | BSW0164723 | ফটো উপলব্ধ | 269 | BSW7536790 | ফটো উপলব্ধ |
| নাম : বিপিন তাঁতী পিতাৰ নাম: এনথোনি তাঁতী ঘৰ নং : ৩৯ বয়স : 32 লিঙ্গ : পুৰুষ | | | নাম : হেমন্তী তাঁতী স্বামীৰ নাম: বিপিন তাঁতী ঘৰ নং : ৩৯ বয়স : 30 লিঙ্গ : মহিলা | | | নাম : ধনকা পাণ্ডোবা স্বামীৰ নাম: জয়ৰাম পাণ্ডোবা ঘৰ নং : ৪০ বয়স : 50 লিঙ্গ : মহিলা | | |
| 270 | BSW7536825 | ফটো উপলব্ধ | E 271 | BSW7536836 | ফটো উপলব্ধ | 272 | BSW7536847 | ফটো উপলব্ধ |
| নাম : বিৰপন পাণ্ডোবা পিতাৰ নাম: আনন্দ পাণ্ডোবা ঘৰ নং : ৪০ বয়স : 38 লিঙ্গ : পুৰুষ | | | নাম : ৰতন গোৱালা পিতাৰ নাম: কিশোৰী গোৱালা ঘৰ নং : ৪১ বয়স : 46 লিঙ্গ : পুৰুষ | | | নাম : চমচৰীয়া গোৱালা স্বামীৰ নাম: ৰতন গোৱালা ঘৰ নং : ৪১ বয়স : 44 লিঙ্গ : মহিলা | | |
| 273 | BSW3867314 | ফটো উপলব্ধ | 274 | BSW0259606 | ফটো উপলব্ধ | 275 | BSW0259838 | ফটো উপলব্ধ |
| নাম : নিকিতা গোৱালা পিতাৰ নাম: ৰতন গোৱালা ঘৰ নং : 41 বয়স : 22 লিঙ্গ : মহিলা | | | নাম : ছুছিলু কুমাৰী পিতাৰ নাম: উমা শংকৰ প্ৰসাদ ঘৰ নং : ৪২ বয়স : 31 লিঙ্গ : মহিলা | | | নাম : মহেন্দ্ৰ প্ৰসাদ পিতাৰ নাম: উমা শংকৰ প্ৰসাদ ঘৰ নং : ৪২ বয়স : 28 লিঙ্গ : পুৰুষ | | |



| | | | | | |
|---|--------------------------|---|--------------------------|--|--------------------------|
| 276 নাম : নিৰলা দেৱী স্বামীৰ নাম : মহেন্দ্ৰ প্ৰসাদ ঘৰ নং : 82 বয়স : 27 লিঙ্গ : মহিলা | BSW0422345 ফটো উপলব্ধ | 277 নাম : মিন গোড় স্বামীৰ নাম : মলৈচ গোড় ঘৰ নং : 83 বয়স : 54 লিঙ্গ : মহিলা | BSW7536870 ফটো উপলব্ধ | 278 নাম : ৰহিত গোড় পিতাৰ নাম : মলৈছ গোড় ঘৰ নং : 83 বয়স : 27 লিঙ্গ : পুৰুষ | BSW0164194 ফটো উপলব্ধ |
| 279 নাম : পূজা ৰাজপুত পিতাৰ নাম : সূৰ্য্য ৰাজপুত ঘৰ নং : 43 বয়স : 26 লিঙ্গ : মহিলা | PYI0129056 ফটো উপলব্ধ | 280 নাম : বুন গোড় স্বামীৰ নাম : আকাশ গোড় ঘৰ নং : 43 বয়স : 23 লিঙ্গ : মহিলা | PYI0108787 ফটো উপলব্ধ | 281 নাম : বিলসন মিঞ্জ পিতাৰ নাম : কেলোফ.স মিঞ্জ ঘৰ নং : 85 বয়স : 45 লিঙ্গ : পুৰুষ | BSW0368506 ফটো উপলব্ধ |
| 282 নাম : অমতা মিঞ্জ স্বামীৰ নাম : বিলসন মিঞ্জ ঘৰ নং : 85 বয়স : 34 লিঙ্গ : মহিলা | BSW0164673 ফটো উপলব্ধ | E 283 নাম : ভিক্টোৰিয়া বেক স্বামীৰ নাম : বেনে বেক ঘৰ নং : 86 বয়স : 57 লিঙ্গ : মহিলা | BSW7536916 ফটো উপলব্ধ | 284 নাম : নিৰ্মল বেক পিতাৰ নাম : বেনে ওৰাং ঘৰ নং : 86 বয়স : 38 লিঙ্গ : পুৰুষ | BSW7536927 ফটো উপলব্ধ |
| 285 নাম : তৰ্নিকা বেক পিতাৰ নাম : বেন্ডিক বেক ঘৰ নং : 46 বয়স : 36 লিঙ্গ : মহিলা | BSW0559302 ফটো উপলব্ধ | 286 নাম : চাবিনা বেক পিতাৰ নাম : নিৰ্মল বেক ঘৰ নং : 86 বয়স : 32 লিঙ্গ : মহিলা | BSW1565806 ফটো উপলব্ধ | 287 নাম : মাতিয়াচ ওৰাং পিতাৰ নাম : চিমন ওৰাং ঘৰ নং : 89 বয়স : 55 লিঙ্গ : পুৰুষ | BSW7536938 ফটো উপলব্ধ |
| 288 নাম : অংশীছিয়া ওৰাং স্বামীৰ নাম : মাতিয়াচ ওৰাং ঘৰ নং : 89 বয়স : 51 লিঙ্গ : মহিলা | BSW7536949 ফটো উপলব্ধ | 289 নাম : জোনাহ ওৰাং পিতাৰ নাম : মাতিয়াচ ওৰাং ঘৰ নং : 89 বয়স : 29 লিঙ্গ : পুৰুষ | BSW0266288 ফটো উপলব্ধ | 290 নাম : জুনালী ওৰাং পিতাৰ নাম : মাতিয়াচ ওৰাং ঘৰ নং : 89 বয়স : 27 লিঙ্গ : মহিলা | BSW0266437 ফটো উপলব্ধ |
| 291 নাম : মহেন্দ্ৰ পাণ্ডোৰা পিতাৰ নাম : সীতাৰাম পাণ্ডোৰা ঘৰ নং : 84 বয়স : 52 লিঙ্গ : পুৰুষ | BSW7536950 ফটো উপলব্ধ | 292 নাম : বেংটি গোড় পিতাৰ নাম : ৰাতিৰাম গোড় ঘৰ নং : 84 বয়স : 32 লিঙ্গ : পুৰুষ | BSW0266858 ফটো উপলব্ধ | E 293 নাম : মনিৰাম গড় পিতাৰ নাম : ঘাটীৰাম গড় ঘৰ নং : 85 বয়স : 55 লিঙ্গ : পুৰুষ | BSW7536994 ফটো উপলব্ধ |
| 294 নাম : অঞ্জু ৰাজবংশী গোড় স্বামীৰ নাম : মনিৰাম গোড় ঘৰ নং : 85 বয়স : 40 লিঙ্গ : মহিলা | BSW0368191 ফটো উপলব্ধ | 295 নাম : অষ্টমী পনিকা স্বামীৰ নাম : ৰবি ভূমিজ ঘৰ নং : 85 বয়স : 33 লিঙ্গ : মহিলা | BSW0426585 ফটো উপলব্ধ | 296 নাম : ৰবি ভূমিজ পিতাৰ নাম : জীতেন ভূমিজ ঘৰ নং : 85 বয়স : 40 লিঙ্গ : পুৰুষ | BSW7537011 ফটো উপলব্ধ |
| 297 নাম : চন্দ্ৰ লামা পিতাৰ নাম : হিন্দীৰা বাহাদুৰ লামা ঘৰ নং : 52 বয়স : 59 লিঙ্গ : পুৰুষ | BSW7537044 ফটো উপলব্ধ | 298 নাম : বেৰনা লামা স্বামীৰ নাম : চন্দ্ৰলামা গোড় ঘৰ নং : 52 বয়স : 54 লিঙ্গ : মহিলা | BSW7537055 ফটো উপলব্ধ | 299 নাম : পূৰ্ণ লামা পিতাৰ নাম : চন্দ্ৰ লামা ঘৰ নং : 52 বয়স : 38 লিঙ্গ : পুৰুষ | BSW0119966 ফটো উপলব্ধ |
| 300 নাম : বিক্ৰম লামা পিতাৰ নাম : চন্দ্ৰ লামা ঘৰ নং : 52 বয়স : 25 লিঙ্গ : পুৰুষ | BSW0368738 ফটো উপলব্ধ | 301 নাম : মিনতী মিৰ্খা স্বামীৰ নাম : সুদমা মিৰ্খা ঘৰ নং : 52 বয়স : 52 লিঙ্গ : মহিলা | BSW7537077 ফটো উপলব্ধ | E 302 নাম : কৰ্ণ ডেকা পিতাৰ নাম : শিৱাৰাম ডেকা ঘৰ নং : 52 বয়স : 53 লিঙ্গ : পুৰুষ | BSW7537088 ফটো উপলব্ধ |
| S 303 নাম : চান্দা ডেকা পিতাৰ নাম : কৰ্ণ ডেকা ঘৰ নং : 52 বয়স : 28 লিঙ্গ : মহিলা | BSW0272815 ফটো উপলব্ধ | E 304 নাম : বিকুবাৰী ওৰাং স্বামীৰ নাম : যাকু ওৰাং ঘৰ নং : 58 বয়স : 45 লিঙ্গ : মহিলা | BSW7537113 ফটো উপলব্ধ | 305 নাম : দিলবাহা ছেত্ৰী পিতাৰ নাম : মনবাহাদুৰ ছেত্ৰী ঘৰ নং : 55 বয়স : 62 লিঙ্গ : পুৰুষ | BSW7537124 ফটো উপলব্ধ |



| | | |
|--|--|--|
| <p>D 306</p> <p>নাম : বিষ্ণুমায়া ছেত্ৰী স্বামীৰ নাম : দিলবাহা ছেত্ৰী ঘৰ নং : ৫৫ বয়স : 57 লিঙ্গ : মহিলা</p> <p>BSW7537135</p> <p>ফটো উপলব্ধ</p> | <p>307</p> <p>নাম : বৰ্জেন গৌড় পিতাৰ নাম : ভাদু গৌড় ঘৰ নং : ৫৫ বয়স : 36 লিঙ্গ : পুৰুষ</p> <p>BSW0430249</p> <p>ফটো উপলব্ধ</p> | <p>308</p> <p>নাম : কমল ছেত্ৰী পিতাৰ নাম : দিল বাহাদুৰ ছেত্ৰী ঘৰ নং : ৫৫ বয়স : 35 লিঙ্গ : পুৰুষ</p> <p>BSW0464149</p> <p>ফটো উপলব্ধ</p> |
| <p>309</p> <p>নাম : মাকাতা দেৱী স্বামীৰ নাম : কামল ছেত্ৰী ঘৰ নং : ৫৫ বয়স : 29 লিঙ্গ : মহিলা</p> <p>BSW0464131</p> <p>ফটো উপলব্ধ</p> | <p>310</p> <p>নাম : বাৰ্জেন্দ্ৰ গড় পিতাৰ নাম : ভাইমালা গড় ঘৰ নং : ৫৬ বয়স : 68 লিঙ্গ : পুৰুষ</p> <p>BSW7537157</p> <p>ফটো উপলব্ধ</p> | <p>311</p> <p>নাম : মেৰী গড় স্বামীৰ নাম : মতিলাল গড় ঘৰ নং : ৫৭ বয়স : 57 লিঙ্গ : মহিলা</p> <p>BSW7537179</p> <p>ফটো উপলব্ধ</p> |
| <p>312</p> <p>নাম : উৰ্বশী গড় স্বামীৰ নাম : বেনু গড় ঘৰ নং : ৫৮ বয়স : 40 লিঙ্গ : মহিলা</p> <p>BSW7537191</p> <p>ফটো উপলব্ধ</p> | <p>313</p> <p>নাম : ৰাম নায়ক পিতাৰ নাম : ভিবিছন নায়ক ঘৰ নং : ৫৯ বয়স : 51 লিঙ্গ : পুৰুষ</p> <p>BSW7537204</p> <p>ফটো উপলব্ধ</p> | <p>314</p> <p>নাম : দাসী নায়ক স্বামীৰ নাম : ৰাম নায়ক ঘৰ নং : ৬০ বয়স : 47 লিঙ্গ : মহিলা</p> <p>BSW7537215</p> <p>ফটো উপলব্ধ</p> |
| <p>315</p> <p>নাম : চুমকো নায়ক স্বামীৰ নাম : ৰাম নায়ক ঘৰ নং : ৬২ বয়স : 45 লিঙ্গ : মহিলা</p> <p>BSW7537226</p> <p>ফটো উপলব্ধ</p> | <p>R 316</p> <p>নাম : কৃপা ওৰাং পিতাৰ নাম : হৰিলাল ওৰাং ঘৰ নং : ৬৩ বয়স : 26 লিঙ্গ : মহিলা</p> <p>PYI0109470</p> <p>ফটো উপলব্ধ</p> | <p>317</p> <p>নাম : সিবিতা মূৰাৰী পিতাৰ নাম : শুক্ৰাম মূৰাৰী ঘৰ নং : ৬০ বয়স : 31 লিঙ্গ : মহিলা</p> <p>BSW1112648</p> <p>ফটো উপলব্ধ</p> |
| <p>318</p> <p>নাম : চহৰীয়া মূৰাৰী পিতাৰ নাম : ৰাম সিং মূৰাৰী ঘৰ নং : ৬১ বয়স : 57 লিঙ্গ : পুৰুষ</p> <p>BSW7537293</p> <p>ফটো উপলব্ধ</p> | <p>319</p> <p>নাম : ৰবিৰাম খেৰুবা পিতাৰ নাম : সুকলীল খেৰুবা ঘৰ নং : ৬১ বয়স : 55 লিঙ্গ : পুৰুষ</p> <p>BSW7537306</p> <p>ফটো উপলব্ধ</p> | <p>320</p> <p>নাম : সবিতা মাৰোৱাৰ স্বামীৰ নাম : চহৰীয়া মাৰোৱাৰ ঘৰ নং : ৬১ বয়স : 55 লিঙ্গ : মহিলা</p> <p>BSW7537271</p> <p>ফটো উপলব্ধ</p> |
| <p>321</p> <p>নাম : আইতি খেৰুবা স্বামীৰ নাম : ৰবিৰাম খেৰুবা ঘৰ নং : ৬১ বয়স : 52 লিঙ্গ : মহিলা</p> <p>BSW7537317</p> <p>ফটো উপলব্ধ</p> | <p>322</p> <p>নাম : বিনীতা খেৰুৱাল পিতাৰ নাম : ৰবি ৰাম খেৰোয়াল ঘৰ নং : ৬১ বয়স : 25 লিঙ্গ : মহিলা</p> <p>BSW0437046</p> <p>ফটো উপলব্ধ</p> | <p>323</p> <p>নাম : আশা পানিকা স্বামীৰ নাম : ধনীৰাম পানিকা ঘৰ নং : ৬২ বয়স : 48 লিঙ্গ : মহিলা</p> <p>BSW7537339</p> <p>ফটো উপলব্ধ</p> |
| <p>324</p> <p>নাম : কাজল পানিকা পিতাৰ নাম : ধনীৰাম পানিকা ঘৰ নং : ৬২ বয়স : 26 লিঙ্গ : মহিলা</p> <p>BSW0432500</p> <p>ফটো উপলব্ধ</p> | <p>325</p> <p>নাম : হিৰো গড় পিতাৰ নাম : ৰামসিং গড় ঘৰ নং : ৬৩ বয়স : 55 লিঙ্গ : পুৰুষ</p> <p>BSW7537373</p> <p>ফটো উপলব্ধ</p> | <p>326</p> <p>নাম : হিৰা গড় স্বামীৰ নাম : হিৰো গড় ঘৰ নং : ৬৩ বয়স : 52 লিঙ্গ : মহিলা</p> <p>BSW7537384</p> <p>ফটো উপলব্ধ</p> |
| <p>327</p> <p>নাম : মালতী গৌড় স্বামীৰ নাম : বিকাচ গৌড় ঘৰ নং : 63 বয়স : 25 লিঙ্গ : মহিলা</p> <p>PYI0086223</p> <p>ফটো উপলব্ধ</p> | <p>328</p> <p>নাম : আকাশ গৌড় পিতাৰ নাম : হিৰো গৌড় ঘৰ নং : 63 বয়স : 25 লিঙ্গ : পুৰুষ</p> <p>PYI0106047</p> <p>ফটো উপলব্ধ</p> | <p>329</p> <p>নাম : জোছফিনা ওৰাং স্বামীৰ নাম : পিতাৰ ওৰাং ঘৰ নং : ৬৪ বয়স : 51 লিঙ্গ : মহিলা</p> <p>BSW7537419</p> <p>ফটো উপলব্ধ</p> |
| <p>330</p> <p>নাম : সন্তুছ লাক্ৰা পিতাৰ নাম : পিতাৰ লাক্ৰা ঘৰ নং : ৬৪ বয়স : 28 লিঙ্গ : পুৰুষ</p> <p>BSW0282368</p> <p>ফটো উপলব্ধ</p> | <p>331</p> <p>নাম : সঞ্জয় ওৰাং পিতাৰ নাম : পিতাৰ ওৰাং ঘৰ নং : ৬৪ বয়স : 25 লিঙ্গ : পুৰুষ</p> <p>BSW0326041</p> <p>ফটো উপলব্ধ</p> | <p>332</p> <p>নাম : সুলেখা ওৰাং স্বামীৰ নাম : জুনাশ ওৰাং ঘৰ নং : 64 বয়স : 24 লিঙ্গ : মহিলা</p> <p>PYI0116475</p> <p>ফটো উপলব্ধ</p> |
| <p>333</p> <p>নাম : সমৰু ওৰাং পিতাৰ নাম : শুক্ৰা ওৰাং ঘৰ নং : ৬৫ বয়স : 59 লিঙ্গ : পুৰুষ</p> <p>BSW7537420</p> <p>ফটো উপলব্ধ</p> | <p>334</p> <p>নাম : শান্তি ওৰাং স্বামীৰ নাম : সমৰু ওৰাং ঘৰ নং : ৬৫ বয়স : 53 লিঙ্গ : মহিলা</p> <p>BSW7537431</p> <p>ফটো উপলব্ধ</p> | <p>335</p> <p>নাম : আলীনা ওৰাং পিতাৰ নাম : সোমৰু ওৰাং ঘৰ নং : ৬৫ বয়স : 36 লিঙ্গ : মহিলা</p> <p>BSW0561563</p> <p>ফটো উপলব্ধ</p> |



| | | | | | |
|---|--------------------------|--|--------------------------|---|--------------------------|
| 336 নাম : ডানিয়েল ওৰাং পিতাৰ নাম: সোমক্ৰু ওৰাং ঘৰ নং : ৬৫ বয়স : 32 লিঙ্গ : পুৰুষ | BSW0138909 ফটো উপলব্ধ | 337 নাম : তাৰিহিলা ওৰাং স্বামীৰ নাম: ডানিয়েল ওৰাং ঘৰ নং : ৬৫ বয়স : 30 লিঙ্গ : মহিলা | BSW0164483 ফটো উপলব্ধ | 338 নাম : এলাৰছ ওৰাং পিতাৰ নাম: ছমৰু ওৰাং ঘৰ নং : ৬৫ বয়স : 27 লিঙ্গ : পুৰুষ | BSW0163790 ফটো উপলব্ধ |
| R 339 নাম : অনিতা ওৰাং অন্যান্য: সঞ্জয় ওৰাং ঘৰ নং : 65 বয়স : 20 লিঙ্গ : মহিলা | PYI0109207 ফটো উপলব্ধ | 340 নাম : দেবী বৰাইক স্বামীৰ নাম: সুৰেন বৰাইক ঘৰ নং : ৬৬ বয়স : 62 লিঙ্গ : মহিলা | BSW7537453 ফটো উপলব্ধ | 341 নাম : ৰাম বৰাইক পিতাৰ নাম: সুৰেন বৰাইক ঘৰ নং : ৬৬ বয়স : 47 লিঙ্গ : পুৰুষ | BSW7537464 ফটো উপলব্ধ |
| 342 নাম : জোনাকী বৰাইক স্বামীৰ নাম: জিতেন বৰাইক ঘৰ নং : ৬৬ বয়স : 35 লিঙ্গ : মহিলা | BSW0164822 ফটো উপলব্ধ | 343 নাম : সিতা বৰাইক স্বামীৰ নাম: ৰাম বৰাইক ঘৰ নং : 66 বয়স : 34 লিঙ্গ : মহিলা | BSW1115054 ফটো উপলব্ধ | 344 নাম : জিতেন বৰাইক পিতাৰ নাম: সুৰেন বৰাইক ঘৰ নং : ৬৬ বয়স : 32 লিঙ্গ : পুৰুষ | BSW1565953 ফটো উপলব্ধ |
| 345 নাম : শংকৰ ওৰাং পিতাৰ নাম: চিমন ওৰাং ঘৰ নং : ৬৭ বয়স : 77 লিঙ্গ : পুৰুষ | BSW7537497 ফটো উপলব্ধ | 346 নাম : কৃষ্টিনা ওৰাং স্বামীৰ নাম: শংকৰ ওৰাং ঘৰ নং : ৬৭ বয়স : 75 লিঙ্গ : মহিলা | BSW7537500 ফটো উপলব্ধ | E 347 নাম : শনিয়াৰো গড় স্বামীৰ নাম: ঘাটৰাম গড় ঘৰ নং : ৬৭ বয়স : 72 লিঙ্গ : মহিলা | BSW7537486 ফটো উপলব্ধ |
| # 348 নাম : ফেলিসীতা কেৰ্কেটা পিতাৰ নাম: শংকৰ কেৰ্কেটা ঘৰ নং : ৬৭ বয়স : 36 লিঙ্গ : মহিলা | BSW1565908 ফটো উপলব্ধ | 349 নাম : ক্যাৰলিনা কেৰ্কেটা পিতাৰ নাম: বেজমিন কেৰ্কেটা ঘৰ নং : ৬৭ বয়স : 31 লিঙ্গ : পুৰুষ | BSW0336859 ফটো উপলব্ধ | 350 নাম : সঞ্জয় মুণ্ডা পিতাৰ নাম: শুক্ৰাম মুণ্ডা ঘৰ নং : ৬৮ বয়স : 50 লিঙ্গ : পুৰুষ | BSW7537511 ফটো উপলব্ধ |
| 351 নাম : প্ৰীতি মুণ্ডা স্বামীৰ নাম: সঞ্জয় মুণ্ডা ঘৰ নং : ৬৮ বয়স : 43 লিঙ্গ : মহিলা | BSW7537522 ফটো উপলব্ধ | 352 নাম : ফিলিপ কিন্দো পিতাৰ নাম: হাবিল কিন্দো ঘৰ নং : ৬৯ বয়স : 23 লিঙ্গ : পুৰুষ | BSW3861184 ফটো উপলব্ধ | E 353 নাম : নহৰ সিং পাণ্ডোৰা পিতাৰ নাম: সীতাৰাম পাণ্ডোৰা ঘৰ নং : ৭০ বয়স : 57 লিঙ্গ : পুৰুষ | BSW7537555 ফটো উপলব্ধ |
| 354 নাম : সঞ্জিব কৈৰী পিতাৰ নাম: ৰতিকান্ত কৈৰী ঘৰ নং : ৭০ বয়স : 38 লিঙ্গ : পুৰুষ | BSW7537602 ফটো উপলব্ধ | 355 নাম : অঞ্জলী কৈৰী স্বামীৰ নাম: সঞ্জিব কৈৰী ঘৰ নং : ৭০ বয়স : 35 লিঙ্গ : মহিলা | BSW0164103 ফটো উপলব্ধ | E 356 নাম : কুলেন কুমী পিতাৰ নাম: মহেন্দ্ৰ কুমী ঘৰ নং : ৭১ বয়স : 65 লিঙ্গ : পুৰুষ | BSW7537613 ফটো উপলব্ধ |
| 357 নাম : নিলিমা কুমী স্বামীৰ নাম: কুলেন কুমী ঘৰ নং : ৭১ বয়স : 59 লিঙ্গ : মহিলা | BSW7537624 ফটো উপলব্ধ | 358 নাম : শ্ৰেণী কুমী পিতাৰ নাম: কুলেন কুমী ঘৰ নং : ৭১ বয়স : 40 লিঙ্গ : মহিলা | BSW7537635 ফটো উপলব্ধ | 359 নাম : গবিন্দা কুমী পিতাৰ নাম: কুলেন কুমী ঘৰ নং : ৭১ বয়স : 33 লিঙ্গ : পুৰুষ | BSW0465294 ফটো উপলব্ধ |
| 360 নাম : বৃধবাৰী গড় স্বামীৰ নাম: ৰাজেন্দ্ৰ গড় ঘৰ নং : ৭২ বয়স : 64 লিঙ্গ : মহিলা | BSW7537646 ফটো উপলব্ধ | 361 নাম : দিপক গৌড় পিতাৰ নাম: ৰাজেন্দ্ৰ নমো গৌড় ঘৰ নং : ৭২ বয়স : 29 লিঙ্গ : পুৰুষ | BSW0325605 ফটো উপলব্ধ | 362 নাম : বিষ্ণু গৌড় পিতাৰ নাম: ৰাজেন্দ্ৰ গৌড় ঘৰ নং : 72 বয়স : 28 লিঙ্গ : পুৰুষ | BSW0477687 ফটো উপলব্ধ |
| 363 নাম : বিনা গৌড় স্বামীৰ নাম: দিপক গৌড় ঘৰ নং : ৭২ বয়স : 27 লিঙ্গ : মহিলা | BSW0335265 ফটো উপলব্ধ | 364 নাম : সূৰ্য্য ৰাজপুত পিতাৰ নাম: তানসেন ৰাজপুত ঘৰ নং : ৭৩ বয়স : 49 লিঙ্গ : পুৰুষ | BSW7537691 ফটো উপলব্ধ | 365 নাম : সোণী ৰাজপুত স্বামীৰ নাম: সূৰ্য্য ৰাজপুত ঘৰ নং : ৭৩ বয়স : 46 লিঙ্গ : মহিলা | BSW7537704 ফটো উপলব্ধ |



| | | | | | | | | |
|--|------------|------------|---|------------|------------|--|------------|------------|
| 366 | BSW7537715 | ফটো উপলব্ধ | 367 | BSW7537726 | ফটো উপলব্ধ | 368 | BSW7537748 | ফটো উপলব্ধ |
| নাম : বাতিৰাম ৰাজপুত পিতাৰ নাম: তানসেন ৰাজপুত ঘৰ নং : ৭৩ বয়স : 45 লিঙ্গ : পুৰুষ | | | নাম : গৌৰী ৰাজপুত পিতাৰ নাম: তানসেন ৰাজপুত ঘৰ নং : ৭৩ বয়স : 40 লিঙ্গ : মহিলা | | | নাম : মায়ী তান্তী স্বামীৰ নাম: পিষ্টল তান্তী ঘৰ নং : ৭৪ বয়স : 57 লিঙ্গ : মহিলা | | |
| 369 | BSW3877552 | ফটো উপলব্ধ | 370 | BSW7537759 | ফটো উপলব্ধ | 371 | BSW7537760 | ফটো উপলব্ধ |
| নাম : ৰাহুল তান্তী পিতাৰ নাম: পিষ্টল তান্তী ঘৰ নং : 74 বয়স : 26 লিঙ্গ : পুৰুষ | | | নাম : চিকাৰী গড় পিতাৰ নাম: বিষ্ণু গড় ঘৰ নং : ৭৫ বয়স : 65 লিঙ্গ : পুৰুষ | | | নাম : সুবা গৌড় স্বামীৰ নাম: চিকাৰী গৌড় ঘৰ নং : ৭৫ বয়স : 57 লিঙ্গ : মহিলা | | |
| 372 | BSW0368639 | ফটো উপলব্ধ | 373 | BSW1602660 | ফটো উপলব্ধ | 374 | BSW0368647 | ফটো উপলব্ধ |
| নাম : বিপুল গৌড় পিতাৰ নাম: চিকাৰী গৌড় ঘৰ নং : ৭৫ বয়স : 31 লিঙ্গ : পুৰুষ | | | নাম : আৰতী গড় স্বামীৰ নাম: বিপুল গড় ঘৰ নং : ৭৫ বয়স : 29 লিঙ্গ : মহিলা | | | নাম : পংকজ গৌড় পিতাৰ নাম: চিকাৰী গৌড় ঘৰ নং : ৭৫ বয়স : 28 লিঙ্গ : পুৰুষ | | |
| 375 | BSW7537771 | ফটো উপলব্ধ | 376 | BSW7537782 | ফটো উপলব্ধ | 377 | BSW7537793 | ফটো উপলব্ধ |
| নাম : মঙ্গল তান্তী পিতাৰ নাম: গোপী তান্তী ঘৰ নং : ৭৬ বয়স : 47 লিঙ্গ : পুৰুষ | | | নাম : বিচী তান্তী স্বামীৰ নাম: মঙ্গল তান্তী ঘৰ নং : ৭৬ বয়স : 40 লিঙ্গ : মহিলা | | | নাম : মঙ্গলদাস পানিকা পিতাৰ নাম: ৰামদাস পানিকা ঘৰ নং : ৭৭ বয়স : 57 লিঙ্গ : পুৰুষ | | |
| 378 | BSW7537806 | ফটো উপলব্ধ | 379 | BSW0164830 | ফটো উপলব্ধ | 380 | BSW7537828 | ফটো উপলব্ধ |
| নাম : গীতা পানিকা স্বামীৰ নাম: মঙ্গলদাস পানিকা ঘৰ নং : ৭৭ বয়স : 52 লিঙ্গ : মহিলা | | | নাম : দামিনী দাস পানিকা পিতাৰ নাম: মংগল দাস পানিকা ঘৰ নং : ৭৭ বয়স : 29 লিঙ্গ : মহিলা | | | নাম : জয়ন্তী মাঝোবা স্বামীৰ নাম: লক্ষীচন মাঝোবা ঘৰ নং : ৭৮ বয়স : 55 লিঙ্গ : মহিলা | | |
| 381 | BSW7537840 | ফটো উপলব্ধ | 382 | BSW7537873 | ফটো উপলব্ধ | 383 | BSW0295345 | ফটো উপলব্ধ |
| নাম : বিৰাচমনি গড় স্বামীৰ নাম: ভাদু গড় ঘৰ নং : ৭৯ বয়স : 48 লিঙ্গ : মহিলা | | | নাম : যমোনা গৌড় স্বামীৰ নাম: ৰামসিং গৌড় ঘৰ নং : ৮০ বয়স : 67 লিঙ্গ : মহিলা | | | নাম : লক্ষ্মীমুণি গড় স্বামীৰ নাম: ৰাম সিং গড় ঘৰ নং : ৮০ বয়স : 51 লিঙ্গ : মহিলা | | |
| 384 | BSW0337360 | ফটো উপলব্ধ | 385 | BSW0295659 | ফটো উপলব্ধ | 386 | BSW0296368 | ফটো উপলব্ধ |
| নাম : পূজা গৌড় স্বামীৰ নাম: ৰবি ৰাম গৌড় ঘৰ নং : ৮০ বয়স : 32 লিঙ্গ : মহিলা | | | নাম : মংগল গৌড় পিতাৰ নাম: মাৰ সিং গড় ঘৰ নং : ৮০ বয়স : 29 লিঙ্গ : পুৰুষ | | | নাম : গৌতম বাৰাইক পিতাৰ নাম: তিলক বাৰাইক ঘৰ নং : ৮১ বয়স : 29 লিঙ্গ : পুৰুষ | | |
| S 387 | BSW0296426 | ফটো উপলব্ধ | 388 | BSW7537908 | ফটো উপলব্ধ | 389 | BSW7537919 | ফটো উপলব্ধ |
| নাম : ইউনিকা বাৰাইক পিতাৰ নাম: তিলক বাৰাইক ঘৰ নং : ৮১ বয়স : 28 লিঙ্গ : মহিলা | | | নাম : প্ৰেমলাল পণ্ডোবা পিতাৰ নাম: দেবাৰু পণ্ডোবা ঘৰ নং : ৮২ বয়স : 55 লিঙ্গ : পুৰুষ | | | নাম : কাশীৰী পণ্ডোবা স্বামীৰ নাম: প্ৰেমলাল পণ্ডোবা ঘৰ নং : ৮২ বয়স : 50 লিঙ্গ : মহিলা | | |
| 390 | BSW0339515 | ফটো উপলব্ধ | 391 | BSW0339614 | ফটো উপলব্ধ | 392 | BSW7537920 | ফটো উপলব্ধ |
| নাম : চুজাতা পান্দোৱা মাতৃৰ নাম: কাশীৰী পান্দোৱা ঘৰ নং : ৮২ বয়স : 28 লিঙ্গ : মহিলা | | | নাম : জমুনা পাণ্ডুৱা মাতৃৰ নাম: কাশীৰী পাণ্ডুৱা ঘৰ নং : ৮২ বয়স : 25 লিঙ্গ : মহিলা | | | নাম : কিৰন ওৰাং পিতাৰ নাম: চুকৰা ওৰাং ঘৰ নং : ৮৩ বয়স : 55 লিঙ্গ : পুৰুষ | | |
| 393 | BSW7537931 | ফটো উপলব্ধ | 394 | BSW7537953 | ফটো উপলব্ধ | 395 | BSW7540161 | ফটো উপলব্ধ |
| নাম : আচিন্তা ওৰাং স্বামীৰ নাম: কিৰন ওৰাং ঘৰ নং : ৮৩ বয়স : 50 লিঙ্গ : মহিলা | | | নাম : মাৰিয়াম কেৰ্কেটা স্বামীৰ নাম: খেদাৰ কেৰ্কেটা ঘৰ নং : ৮৪ বয়স : 66 লিঙ্গ : মহিলা | | | নাম : জিৱন কেৰ্কেটা পিতাৰ নাম: খেদাৰ কেৰ্কেটা ঘৰ নং : ৮৪ বয়স : 39 লিঙ্গ : পুৰুষ | | |



| | | | | | | | | |
|--|------------|------------|---|------------|------------|---|------------|------------|
| 396 | BSW1565771 | ফটো উপলব্ধ | 397 | BSW0298687 | ফটো উপলব্ধ | 398 | BSW7537964 | ফটো উপলব্ধ |
| নাম : ছেলাম কেৰ্কেটা পিতাৰ নাম: খেদৰ কেৰ্কেটা ঘৰ নং : ৮৪ বয়স : 31 লিঙ্গ : পুৰুষ | | | নাম : ছমাচ কেৰ্কেটা পিতাৰ নাম: খেদৰ কেৰ্কেটা ঘৰ নং : ৮৪ বয়স : 27 লিঙ্গ : পুৰুষ | | | নাম : জগলাল ঠাকুৰ পিতাৰ নাম: চকিৰ্শন ঠাকুৰ ঘৰ নং : ৮৫ বয়স : 97 লিঙ্গ : পুৰুষ | | |
| 399 | BSW7537975 | ফটো উপলব্ধ | 400 | BSW7537986 | ফটো উপলব্ধ | 401 | BSW7537997 | ফটো উপলব্ধ |
| নাম : ঘনশ্যাম ঠাকুৰ পিতাৰ নাম: জগলাল ঠাকুৰ ঘৰ নং : ৮৫ বয়স : 53 লিঙ্গ : পুৰুষ | | | নাম : সাবিত্ৰী ঠাকুৰ স্বামীৰ নাম: ঘনশ্যাম ঠাকুৰ ঘৰ নং : ৮৫ বয়স : 48 লিঙ্গ : মহিলা | | | নাম : চন্দন ঠাকুৰ পিতাৰ নাম: জগলাল ঠাকুৰ ঘৰ নং : ৮৫ বয়স : 44 লিঙ্গ : পুৰুষ | | |
| 402 | BSW7538003 | ফটো উপলব্ধ | 403 | BSW0500074 | ফটো উপলব্ধ | 404 | BSW7540138 | ফটো উপলব্ধ |
| নাম : মনোজ ঠাকুৰ পিতাৰ নাম: জগলাল ঠাকুৰ ঘৰ নং : 85 বয়স : 42 লিঙ্গ : পুৰুষ | | | নাম : গিতা ঠাকুৰ স্বামীৰ নাম: চন্দন ঠাকুৰ ঘৰ নং : ৮৫ বয়স : 40 লিঙ্গ : মহিলা | | | নাম : অঞ্জু দেবী স্বামীৰ নাম: মনোজ ঠাকুৰ ঘৰ নং : ৮৫ বয়স : 39 লিঙ্গ : মহিলা | | |
| S 405 | BSW0158667 | ফটো উপলব্ধ | 406 | BSW0158675 | ফটো উপলব্ধ | 407 | PY10063909 | ফটো উপলব্ধ |
| নাম : জ্যতি কুমাৰী পিতাৰ নাম: ঘনশ্যাম প্ৰসাদ ঘৰ নং : ৮৫ বয়স : 29 লিঙ্গ : মহিলা | | | নাম : বিবেক প্ৰসাদ পিতাৰ নাম: ঘনশ্যাম প্ৰসাদ ঘৰ নং : ৮৫ বয়স : 28 লিঙ্গ : পুৰুষ | | | নাম : বুলবুল ৰাজপুত স্বামীৰ নাম: অৰুন ৰাজপুত ঘৰ নং : 85 বয়স : 27 লিঙ্গ : মহিলা | | |
| 408 | BSW7538014 | ফটো উপলব্ধ | 409 | BSW7538025 | ফটো উপলব্ধ | 410 | BSW7538036 | ফটো উপলব্ধ |
| নাম : ৰাধামনি পানিকা স্বামীৰ নাম: কমলু পানিকা ঘৰ নং : ৮৬ বয়স : 47 লিঙ্গ : মহিলা | | | নাম : ইন্দ্ৰদাস পানিকা পিতাৰ নাম: ৰামদাস পানিকা ঘৰ নং : ৮৭ বয়স : 59 লিঙ্গ : পুৰুষ | | | নাম : বীনা পানিকা স্বামীৰ নাম: ইন্দ্ৰদাস পানিকা ঘৰ নং : ৮৭ বয়স : 52 লিঙ্গ : মহিলা | | |
| 411 | BSW0300848 | ফটো উপলব্ধ | 412 | BSW0330043 | ফটো উপলব্ধ | 413 | BSW7538070 | ফটো উপলব্ধ |
| নাম : অজিত দাস পানিকা পিতাৰ নাম: ইন্দ্ৰ দাস পানিকা ঘৰ নং : ৮৭ বয়স : 31 লিঙ্গ : পুৰুষ | | | নাম : সুষমা তাঁতি স্বামীৰ নাম: অজিত দাশ পানিকা ঘৰ নং : ৮৭ বয়স : 28 লিঙ্গ : মহিলা | | | নাম : বাদল দাস পানিকা পিতাৰ নাম: কৃপাদাস পানিকা ঘৰ নং : ৮৮ বয়স : 49 লিঙ্গ : পুৰুষ | | |
| 414 | BSW7538081 | ফটো উপলব্ধ | 415 | BSW7538092 | ফটো উপলব্ধ | S 416 | BSW7538105 | ফটো উপলব্ধ |
| নাম : মীৰা পানিকা স্বামীৰ নাম: বাদলদাস পানিকা ঘৰ নং : ৮৮ বয়স : 47 লিঙ্গ : মহিলা | | | নাম : জুলী পানিকা স্বামীৰ নাম: ৰতন পানিকা ঘৰ নং : ৮৮ বয়স : 44 লিঙ্গ : মহিলা | | | নাম : পিংকী পানিকা পিতাৰ নাম: কৃপাদাস পানিকা ঘৰ নং : ৮৮ বয়স : 39 লিঙ্গ : মহিলা | | |
| 417 | BSW0551960 | ফটো উপলব্ধ | # 418 | BSW0329292 | ফটো উপলব্ধ | 419 | BSW0164863 | ফটো উপলব্ধ |
| নাম : নিখা দাস পানিকা পিতাৰ নাম: কৃপা দাস পানিকা ঘৰ নং : ৮৮ বয়স : 36 লিঙ্গ : মহিলা | | | নাম : জোনোমী পাণিকা স্বামীৰ নাম: ৰাজু পাণিকা ঘৰ নং : ৮৮ বয়স : 30 লিঙ্গ : মহিলা | | | নাম : নিতু দাস পানিকা পিতাৰ নাম: বাদল দাস পানিকা ঘৰ নং : ৮৮ বয়স : 28 লিঙ্গ : মহিলা | | |
| 420 | BSW0552489 | ফটো উপলব্ধ | 421 | BSW3867249 | ফটো উপলব্ধ | 422 | BSW7538127 | ফটো উপলব্ধ |
| নাম : ৰহিত দাশ পানিকা মাতৃৰ নাম: মীৰা পানিকা ঘৰ নং : ৮৮ বয়স : 24 লিঙ্গ : পুৰুষ | | | নাম : ৰাহুল দাস মাতৃৰ নাম: জুলী পানিকা ঘৰ নং : 88 বয়স : 22 লিঙ্গ : পুৰুষ | | | নাম : দুৰপতি পানিকা স্বামীৰ নাম: কুদেনদাস পানিকা ঘৰ নং : ৮৯ বয়স : 67 লিঙ্গ : মহিলা | | |
| S 423 | BSW7538138 | ফটো উপলব্ধ | 424 | BSW1565895 | ফটো উপলব্ধ | 425 | BSW0164152 | ফটো উপলব্ধ |
| নাম : লিৰতী পানিকা পিতাৰ নাম: কুদেনদাস পানিকা ঘৰ নং : ৮৯ বয়স : 38 লিঙ্গ : মহিলা | | | নাম : ফুলচাই পানিকা মাতৃৰ নাম: কুপদী দাস পানিকা ঘৰ নং : ৮৯ বয়স : 34 লিঙ্গ : পুৰুষ | | | নাম : জুতিকা দাস পানিকা পিতাৰ নাম: কুদেন দাস পানিকা ঘৰ নং : ৮৯ বয়স : 28 লিঙ্গ : মহিলা | | |



| | | | | | | | | | | | |
|-------|------------|---|------------|-------|------------|--|------------|-------|------------|---|------------|
| 426 | BSW7538161 | নাম : আৰতী ভূমিজ স্বামীৰ নাম: ৰবি ভূমিজ ঘৰ নং : ৯০ বয়স : 42 লিঙ্গ : মহিলা | ফটো উপলব্ধ | 427 | BSW7538194 | নাম : কৃষ্ণমনি কৰ্মকাৰ স্বামীৰ নাম: ৰামু কৰ্মকাৰ ঘৰ নং : ৯১ বয়স : 41 লিঙ্গ : মহিলা | ফটো উপলব্ধ | 428 | BSW7538241 | নাম : বিজয় খালকো পিতাৰ নাম: লবেন খালকো ঘৰ নং : ৯৩ বয়স : 45 লিঙ্গ : পুৰুষ | ফটো উপলব্ধ |
| 429 | BSW7538252 | নাম : সুচেনা খালকো স্বামীৰ নাম: বিজয় খালকো ঘৰ নং : ৯৩ বয়স : 41 লিঙ্গ : মহিলা | ফটো উপলব্ধ | E 430 | BSW7538285 | নাম : সুন্দৰ ওৰাং পিতাৰ নাম: এতুবা ওৰাং ঘৰ নং : ৯৪ বয়স : 46 লিঙ্গ : পুৰুষ | ফটো উপলব্ধ | 431 | BSW3898343 | নাম : আকাশ কুজুৰ পিতাৰ নাম: সুন্দৰ কুজুৰ ঘৰ নং : 94 বয়স : 23 লিঙ্গ : পুৰুষ | ফটো উপলব্ধ |
| 432 | BSW7538310 | নাম : আন্না পানিকা স্বামীৰ নাম: ৰঞ্জিত পানিকা ঘৰ নং : ৯৫ বয়স : 42 লিঙ্গ : মহিলা | ফটো উপলব্ধ | 433 | BSW7538332 | নাম : টুকুমায়া ৰাণা পিতাৰ নাম: টেক বগ ৰাণা ঘৰ নং : ৯৬ বয়স : 40 লিঙ্গ : মহিলা | ফটো উপলব্ধ | 434 | BSW7538343 | নাম : মন বাহাদুৰ ৰাণা পিতাৰ নাম: টেক বগ ৰাণা ঘৰ নং : ৯৭ বয়স : 43 লিঙ্গ : পুৰুষ | ফটো উপলব্ধ |
| # 435 | BSW7538354 | নাম : পিকু ৰাণা অন্যান্য: মন বাহাদুৰ ৰাণা ঘৰ নং : ৯৭ বয়স : 38 লিঙ্গ : মহিলা | ফটো উপলব্ধ | 436 | BSW0338194 | নাম : লক্ষীমনি ৰাণা স্বামীৰ নাম: মন বাহাদুৰ ৰাণা ঘৰ নং : ৯৭ বয়স : 36 লিঙ্গ : মহিলা | ফটো উপলব্ধ | 437 | BSW0308429 | নাম : সবিতা ৰাণা স্বামীৰ নাম: পিকু ৰাণা ঘৰ নং : ৯৭ বয়স : 32 লিঙ্গ : মহিলা | ফটো উপলব্ধ |
| 438 | BSW7538387 | নাম : বন্ধু কাণ্ডীৰ পিতাৰ নাম: লড কাণ্ডীৰ ঘৰ নং : ৯৮ বয়স : 52 লিঙ্গ : পুৰুষ | ফটো উপলব্ধ | 439 | BSW7538398 | নাম : মনচা কাণ্ডীৰ পিতাৰ নাম: লড কাণ্ডীৰ ঘৰ নং : ৯৮ বয়স : 45 লিঙ্গ : পুৰুষ | ফটো উপলব্ধ | 440 | BSW7538434 | নাম : মঞ্জু কাণ্ডীৰ স্বামীৰ নাম: মনচা কাণ্ডীৰ ঘৰ নং : ৯৮ বয়স : 43 লিঙ্গ : মহিলা | ফটো উপলব্ধ |
| 441 | BSW7538401 | নাম : বীৰচা কান্দীৰ পিতাৰ নাম: লডো কাণ্ডীৰ ঘৰ নং : ৯৮ বয়স : 43 লিঙ্গ : পুৰুষ | ফটো উপলব্ধ | 442 | BSW7538412 | নাম : হিৰো কাণ্ডীৰ পিতাৰ নাম: লড কাণ্ডীৰ ঘৰ নং : ৯৮ বয়স : 40 লিঙ্গ : পুৰুষ | ফটো উপলব্ধ | 443 | BSW7538423 | নাম : চিয়া কাণ্ডীৰ স্বামীৰ নাম: হিৰো কাণ্ডীৰ ঘৰ নং : ৯৮ বয়স : 38 লিঙ্গ : মহিলা | ফটো উপলব্ধ |
| 444 | BSW0163873 | নাম : অমৰ মুন্দা পিতাৰ নাম: স্মা মুন্দা ঘৰ নং : ৯৮ বয়স : 29 লিঙ্গ : পুৰুষ | ফটো উপলব্ধ | 445 | PYI0091058 | নাম : চঞ্জনা কান্দিৰ পিতাৰ নাম: হিৰো কান্দিৰ ঘৰ নং : 98 বয়স : 20 লিঙ্গ : মহিলা | ফটো উপলব্ধ | 446 | BSW7538467 | নাম : চিবিষ্ট কুজুৰ পিতাৰ নাম: পাউলুছ কুজুৰ ঘৰ নং : ৯৯ বয়স : 47 লিঙ্গ : পুৰুষ | ফটো উপলব্ধ |
| 447 | BSW7538478 | নাম : ইছডৰ কুজুৰ পিতাৰ নাম: পাউলুছ কুজুৰ ঘৰ নং : ৯৯ বয়স : 44 লিঙ্গ : পুৰুষ | ফটো উপলব্ধ | 448 | BSW7538489 | নাম : ৰিণা কুজুৰ স্বামীৰ নাম: ইছডৰ কুজুৰ ঘৰ নং : ৯৯ বয়স : 40 লিঙ্গ : মহিলা | ফটো উপলব্ধ | 449 | BSW7540127 | নাম : ছাৰিতা কুজুৰ স্বামীৰ নাম: চিবিষ্ট কুজুৰ ঘৰ নং : ৯৯ বয়স : 33 লিঙ্গ : মহিলা | ফটো উপলব্ধ |
| 450 | BSW1112341 | নাম : কুশ নায়ক পিতাৰ নাম: ৰাম নায়ক ঘৰ নং : ৯০ বয়স : 23 লিঙ্গ : পুৰুষ | ফটো উপলব্ধ | 451 | BSW1112366 | নাম : লব নায়ক পিতাৰ নাম: ৰাম নায়ক ঘৰ নং : ৯৯ বয়স : 23 লিঙ্গ : পুৰুষ | ফটো উপলব্ধ | 452 | PYI0104299 | নাম : এলিনা কুজুৰ পিতাৰ নাম: ইছডৰ কুজুৰ ঘৰ নং : 99 বয়স : 23 লিঙ্গ : মহিলা | ফটো উপলব্ধ |
| 453 | BSW7538490 | নাম : নিলু লামা পিতাৰ নাম: দিল বগ লামা ঘৰ নং : ১০০ বয়স : 50 লিঙ্গ : মহিলা | ফটো উপলব্ধ | 454 | BSW0004416 | নাম : ললিতা কুমী পিতাৰ নাম: মইহেন্দ্র কুমী ঘৰ নং : ১০২ বয়স : 29 লিঙ্গ : মহিলা | ফটো উপলব্ধ | E 455 | BSW7538547 | নাম : আলৱিনা ধাৰ স্বামীৰ নাম: ইলিয়াছ ওৰাং ঘৰ নং : ১০৩ বয়স : 75 লিঙ্গ : মহিলা | ফটো উপলব্ধ |



| | | | | | | | | |
|--|------------|------------|---|------------|------------|--|------------|------------|
| 456 | BSW7538558 | ফটো উপলব্ধ | 457 | BSW7538592 | ফটো উপলব্ধ | 458 | BSW7538627 | ফটো উপলব্ধ |
| নাম : ইচাগু ওৰাং পিতাৰ নাম: ইলিয়াছ ওৰাং ঘৰ নং : ১০৩ বয়স : 49 লিঙ্গ : পুৰুষ | | | নাম : সাজ্জু ওৰাং পিতাৰ নাম: ইলিয়াছ ওৰাং ঘৰ নং : ১০৩ বয়স : 37 লিঙ্গ : পুৰুষ | | | নাম : আনাতাচীয়া তিকী পিতাৰ নাম: চামোৱেল তিকী ঘৰ নং : ১০৪ বয়স : 48 লিঙ্গ : মহিলা | | |
| 459 | BSW7538638 | ফটো উপলব্ধ | 460 | BSW7538650 | ফটো উপলব্ধ | 461 | BSW0163840 | ফটো উপলব্ধ |
| নাম : হেলেনা তিকী পিতাৰ নাম: চামোৱেল তিকী ঘৰ নং : ১০৪ বয়স : 46 লিঙ্গ : মহিলা | | | নাম : দিনেশ তিকী পিতাৰ নাম: চামোৱেল তিকী ঘৰ নং : ১০৪ বয়স : 42 লিঙ্গ : পুৰুষ | | | নাম : চিৰিল কুজুৰ পিতাৰ নাম: মোহনলাল কুজুৰ ঘৰ নং : ১০৪ বয়স : 36 লিঙ্গ : পুৰুষ | | |
| 462 | BSW3866613 | ফটো উপলব্ধ | 463 | BSW0006148 | ফটো উপলব্ধ | 464 | BSW7538661 | ফটো উপলব্ধ |
| নাম : বিনোদ তিকী পিতাৰ নাম: শুকুৰমণি তিকী ঘৰ নং : ১০৪ বয়স : 33 লিঙ্গ : পুৰুষ | | | নাম : টিকামায়ী তিকী স্বামীৰ নাম: বিনুদ তিকী ঘৰ নং : ১০৪ বয়স : 28 লিঙ্গ : মহিলা | | | নাম : ছিলমুনি তাঁন্টি স্বামীৰ নাম: মোহন তাঁন্টি ঘৰ নং : ১০৫ বয়স : 92 লিঙ্গ : মহিলা | | |
| 465 | BSW0414912 | ফটো উপলব্ধ | 466 | PYI0056184 | ফটো উপলব্ধ | 467 | BSW7538683 | ফটো উপলব্ধ |
| নাম : বাবলু দাস পনিকা মাতৃৰ নাম: গিতা দাস পনিকা ঘৰ নং : ১০৫ বয়স : 25 লিঙ্গ : পুৰুষ | | | নাম : সঞ্জীৱ গৌড় পিতাৰ নাম: মদন গৌড় ঘৰ নং : 105 বয়স : 23 লিঙ্গ : পুৰুষ | | | নাম : মদন গৌড় পিতাৰ নাম: চৰন গৌড় ঘৰ নং : ১০৬ বয়স : 55 লিঙ্গ : পুৰুষ | | |
| 468 | BSW7538694 | ফটো উপলব্ধ | 469 | BSW0334300 | ফটো উপলব্ধ | 470 | BSW0330415 | ফটো উপলব্ধ |
| নাম : নিলা গৌড় স্বামীৰ নাম: মদন গৌড় ঘৰ নং : ১০৬ বয়স : 46 লিঙ্গ : মহিলা | | | নাম : অচন্টি কন্দপান পিতাৰ নাম: দেবাৰু কন্দপান ঘৰ নং : ১০৬ বয়স : 30 লিঙ্গ : মহিলা | | | নাম : ৰাজীৱ গৌড় পিতাৰ নাম: মদন গৌড় ঘৰ নং : ১০৬ বয়স : 25 লিঙ্গ : পুৰুষ | | |
| 471 | BSW7538718 | ফটো উপলব্ধ | 472 | BSW7538729 | ফটো উপলব্ধ | 473 | BSW0469817 | ফটো উপলব্ধ |
| নাম : সুনিতা কুমী স্বামীৰ নাম: বিৰেন কুমী ঘৰ নং : ১০৭ বয়স : 52 লিঙ্গ : মহিলা | | | নাম : অন্তা কুমী পিতাৰ নাম: বলভদ্র কুমী ঘৰ নং : ১০৭ বয়স : 49 লিঙ্গ : মহিলা | | | নাম : সঞ্জিত কুমী পিতাৰ নাম: বিৰেন কুমী ঘৰ নং : ১০৭ বয়স : 29 লিঙ্গ : পুৰুষ | | |
| 474 | BSW0332817 | ফটো উপলব্ধ | 475 | BSW0329854 | ফটো উপলব্ধ | 476 | BSW3878022 | ফটো উপলব্ধ |
| নাম : জুগুমায়া কুমী পিতাৰ নাম: বিৰেন কুমী ঘৰ নং : ১০৭ বয়স : 27 লিঙ্গ : মহিলা | | | নাম : কৰণ কুমী পিতাৰ নাম: বিৰেন কুমী ঘৰ নং : ১০৭ বয়স : 27 লিঙ্গ : পুৰুষ | | | নাম : শুকুৰমণি কুমী স্বামীৰ নাম: সঞ্জিত কুমী ঘৰ নং : 107 বয়স : 27 লিঙ্গ : মহিলা | | |
| 477 | BSW3866597 | ফটো উপলব্ধ | 478 | BSW7538730 | ফটো উপলব্ধ | 479 | BSW7538763 | ফটো উপলব্ধ |
| নাম : জয়ন্তী কুমী মাতৃৰ নাম: অন্তা কুমী ঘৰ নং : ১০৭ বয়স : 21 লিঙ্গ : মহিলা | | | নাম : কিশোৰ গোৱালা পিতাৰ নাম: গকুল গোৱালা ঘৰ নং : ১০৮ বয়স : 67 লিঙ্গ : পুৰুষ | | | নাম : অম্বিকা গোৱালা পিতাৰ নাম: কিশোৰ গোৱালা ঘৰ নং : ১০৮ বয়স : 38 লিঙ্গ : মহিলা | | |
| E 480 | BSW7538796 | ফটো উপলব্ধ | 481 | BSW7538809 | ফটো উপলব্ধ | 482 | BSW0010967 | ফটো উপলব্ধ |
| নাম : সোবেন তাঁতী পিতাৰ নাম: উপেন তাঁতী ঘৰ নং : ১১০ বয়স : 57 লিঙ্গ : পুৰুষ | | | নাম : চাৰা তাঁতি স্বামীৰ নাম: সুৰেন তাঁতি ঘৰ নং : ১১০ বয়স : 55 লিঙ্গ : মহিলা | | | নাম : বিনেশ তাঁতী মাতৃৰ নাম: চাৰা তাঁতী ঘৰ নং : ১১০ বয়স : 31 লিঙ্গ : পুৰুষ | | |
| 483 | BSW0163972 | ফটো উপলব্ধ | 484 | BSW3866639 | ফটো উপলব্ধ | 485 | BSW0179788 | ফটো উপলব্ধ |
| নাম : অনিল কুমী পিতাৰ নাম: মন্টু কুমী ঘৰ নং : ১১১ বয়স : 31 লিঙ্গ : পুৰুষ | | | নাম : অনীতা কুমী স্বামীৰ নাম: অনীল কুমী ঘৰ নং : ১১১ বয়স : 29 লিঙ্গ : মহিলা | | | নাম : শচীন ওৰাং মাতৃৰ নাম: আৰতী ওৰাং ঘৰ নং : ১১১ বয়স : 27 লিঙ্গ : পুৰুষ | | |



| | | | | | |
|---|--------------------------|--|--------------------------|--|--------------------------|
| 486 নাম : আগষ্টিনা ওৰাং স্বামীৰ নাম: পিউচ ওৰাং ঘৰ নং : ১১২ বয়স : 77 লিঙ্গ : মহিলা | BSW7538854 ফটো উপলব্ধ | 487 নাম : ফিলমন ওৰাং পিতাৰ নাম: পিউচ ওৰাং ঘৰ নং : ১১২ বয়স : 50 লিঙ্গ : পুৰুষ | BSW7538865 ফটো উপলব্ধ | 488 নাম : আচিন্তা ওৰাং স্বামীৰ নাম: ফিলমন ওৰাং ঘৰ নং : ১১২ বয়স : 45 লিঙ্গ : মহিলা | BSW7538876 ফটো উপলব্ধ |
| 489 নাম : সংতীউশ ওৰাং পিতাৰ নাম: ফি.লামান ওৰাং ঘৰ নং : ১১৩ বয়স : 23 লিঙ্গ : পুৰুষ | BSW3866670 ফটো উপলব্ধ | 490 নাম : বিচালদেব গোড় পিতাৰ নাম: বুধৰাম গোড় ঘৰ নং : ১১৩ বয়স : 50 লিঙ্গ : পুৰুষ | BSW7538923 ফটো উপলব্ধ | 491 নাম : বীনা গোৱালা স্বামীৰ নাম: বিচালদেব গোৱালা ঘৰ নং : ১১৩ বয়স : 49 লিঙ্গ : মহিলা | BSW7538901 ফটো উপলব্ধ |
| 492 নাম : জয় দেৱ গোড় পিতাৰ নাম: বিচলাডেব গোড় ঘৰ নং : ১১৩ বয়স : 26 লিঙ্গ : পুৰুষ | BSW0433201 ফটো উপলব্ধ | 493 নাম : তুফান কুমী পিতাৰ নাম: মহেন্দ্ৰ কুমী ঘৰ নং : ১১৪ বয়স : 58 লিঙ্গ : পুৰুষ | BSW7538934 ফটো উপলব্ধ | 494 নাম : বাসন্তী কুমী স্বামীৰ নাম: তুফান কুমী ঘৰ নং : ১১৪ বয়স : 53 লিঙ্গ : মহিলা | BSW7538945 ফটো উপলব্ধ |
| 495 নাম : ধনাই ৰাজপুত অন্যান্য: তুফান কুমী ঘৰ নং : ১১৪ বয়স : 31 লিঙ্গ : পুৰুষ | BSW0181586 ফটো উপলব্ধ | S 496 নাম : ভাগ্য কুমী পিতাৰ নাম: তুফান কুমী ঘৰ নং : ১১৪ বয়স : 29 লিঙ্গ : মহিলা | BSW0164061 ফটো উপলব্ধ | 497 নাম : মংগলু খেৰুৱৰ পিতাৰ নাম: চানৈ খেৰুৱাৰ ঘৰ নং : ১১৫ বয়স : 52 লিঙ্গ : পুৰুষ | BSW7538956 ফটো উপলব্ধ |
| 498 নাম : বেলকুৱাৰী খেৰুৱৰ স্বামীৰ নাম: মংগলু খেৰুৱৰ ঘৰ নং : ১১৫ বয়স : 47 লিঙ্গ : মহিলা | BSW7538967 ফটো উপলব্ধ | 499 নাম : লক্ষীমনি তাঁতী স্বামীৰ নাম: ৰঞ্জিত তাঁতী ঘৰ নং : ১১৬ বয়স : 50 লিঙ্গ : মহিলা | BSW7538989 ফটো উপলব্ধ | 500 নাম : হেমা তাঁতি স্বামীৰ নাম: সাগৰ তাঁতি ঘৰ নং : ১১৬ বয়স : 30 লিঙ্গ : মহিলা | BSW0369652 ফটো উপলব্ধ |
| 501 নাম : সাগৰ তাঁতি মাতৃৰ নাম: লক্ষীমনি তাঁতী ঘৰ নং : ১১৬ বয়স : 28 লিঙ্গ : পুৰুষ | BSW0182816 ফটো উপলব্ধ | 502 নাম : জিতেন তাঁতী পিতাৰ নাম: বিদ্যয়া তাঁতী ঘৰ নং : ১১৮ বয়স : 33 লিঙ্গ : পুৰুষ | BSW1565828 ফটো উপলব্ধ | 503 নাম : পংচমী বড়ো তাঁতি স্বামীৰ নাম: জীতেন তাঁতি ঘৰ নং : ১১৮ বয়স : 26 লিঙ্গ : মহিলা | BSW3866720 ফটো উপলব্ধ |
| 504 নাম : চালমী পানিকা স্বামীৰ নাম: মনিৰাম দাস পানিকা ঘৰ নং : ১১৯ বয়স : 45 লিঙ্গ : মহিলা | BSW7539095 ফটো উপলব্ধ | 505 নাম : আলাচিয়া তিগ্না স্বামীৰ নাম: মাৰিয়ানুছ তিগ্না ঘৰ নং : ১২০ বয়স : 57 লিঙ্গ : মহিলা | BSW7539108 ফটো উপলব্ধ | 506 নাম : পাচাকালু টিগ্না মাতৃৰ নাম: অলিথিয়া টিগ্না ঘৰ নং : ১২০ বয়স : 35 লিঙ্গ : পুৰুষ | BSW3866530 ফটো উপলব্ধ |
| 507 নাম : সুলতা তিগ্না স্বামীৰ নাম: পাচাকালু তিগ্না ঘৰ নং : 120 বয়স : 31 লিঙ্গ : মহিলা | PY10109967 ফটো উপলব্ধ | 508 নাম : নিকিতা কুমী স্বামীৰ নাম: ৰাজা কুমী ঘৰ নং : ১২০ বয়স : 25 লিঙ্গ : মহিলা | BSW3866704 ফটো উপলব্ধ | 509 নাম : বেঞ্জামিন ওৰাং পিতাৰ নাম: বাথোলিন ওৰাং ঘৰ নং : ১২১ বয়স : 65 লিঙ্গ : পুৰুষ | BSW7539119 ফটো উপলব্ধ |
| 510 নাম : জোচফিনা ওৰাং স্বামীৰ নাম: বেঞ্জামিন ওৰাং ঘৰ নং : ১২১ বয়স : 59 লিঙ্গ : মহিলা | BSW7539120 ফটো উপলব্ধ | 511 নাম : ছাটীলা তিকী পিতাৰ নাম: বেঞ্জামিন তিকী ঘৰ নং : ১২১ বয়স : 32 লিঙ্গ : মহিলা | BSW1565817 ফটো উপলব্ধ | 512 নাম : কামিল তিকী পিতাৰ নাম: বেঞ্জামিন তিকী ঘৰ নং : ১২১ বয়স : 29 লিঙ্গ : পুৰুষ | BSW0164293 ফটো উপলব্ধ |
| 513 নাম : ফাবিয়ানুচ কুজুৰ পিতাৰ নাম: পীউলুছ কুজুৰ ঘৰ নং : ১২২ বয়স : 57 লিঙ্গ : পুৰুষ | BSW7539131 ফটো উপলব্ধ | 514 নাম : জুলী কুজুৰ স্বামীৰ নাম: ফাবিয়ানুচ কুজুৰ ঘৰ নং : ১২২ বয়স : 50 লিঙ্গ : মহিলা | BSW7539142 ফটো উপলব্ধ | 515 নাম : মিনালী কুজুৰ পিতাৰ নাম: ফাবিয়াছ কুজুৰ ঘৰ নং : ১২২ বয়স : 27 লিঙ্গ : মহিলা | BSW0164202 ফটো উপলব্ধ |



| | | | | | |
|--|--------------------------|---|--------------------------|---|--------------------------|
| 516 নাম : এলিজাবেথ কজৰ কজৰ পিতাৰ নাম: ফাৰিঅনুস কুজুৰ ঘৰ নং : 122 বয়স : 23 লিঙ্গ : মহিলা | PYI0117887 ফটো উপলব্ধ | S 517 নাম : ফ্ৰান্সিচ বাৰা পিতাৰ নাম: বেঞ্জামিন বাৰা ঘৰ নং : 228 বয়স : 65 লিঙ্গ : পুৰুষ | BSW7539164 ফটো উপলব্ধ | S 518 নাম : সুমন বাৰা স্বামীৰ নাম: ফ্ৰান্সিচ বাৰা ঘৰ নং : 228 বয়স : 57 লিঙ্গ : মহিলা | BSW7539175 ফটো উপলব্ধ |
| 519 নাম : সূৰ্য্যমনি মিজ স্বামীৰ নাম: সঞ্জিৱ মিজ ঘৰ নং : 128 বয়স : 34 লিঙ্গ : মহিলা | BSW0020008 ফটো উপলব্ধ | D 520 নাম : দিলী চক্ৰবৰ্তী স্বামীৰ নাম: হিৰন চক্ৰবৰ্তী ঘৰ নং : 125 বয়স : 62 লিঙ্গ : মহিলা | BSW7539186 ফটো উপলব্ধ | 521 নাম : গোপাল পাণ্ডে পিতাৰ নাম: বামপ্ৰবেশ পাণ্ডে ঘৰ নং : 125 বয়স : 54 লিঙ্গ : পুৰুষ | BSW7539288 ফটো উপলব্ধ |
| 522 নাম : ৰিণা দেবী স্বামীৰ নাম: গোপাল পাণ্ডে ঘৰ নং : 125 বয়স : 48 লিঙ্গ : মহিলা | BSW7539299 ফটো উপলব্ধ | S 523 নাম : জলি শৰ্মা পিতাৰ নাম: অনিল শৰ্মা ঘৰ নং : 121 বয়স : 89 লিঙ্গ : মহিলা | BSW7540092 ফটো উপলব্ধ | 524 নাম : মনিক্য মিজ স্বামীৰ নাম: কিষ্ট মিজ ঘৰ নং : 122 বয়স : 59 লিঙ্গ : মহিলা | BSW7539357 ফটো উপলব্ধ |
| 525 নাম : ৰাজিব মিজ পিতাৰ নাম: কিষ্ট মিজ ঘৰ নং : 122 বয়স : 40 লিঙ্গ : পুৰুষ | BSW7539368 ফটো উপলব্ধ | 526 নাম : সঞ্জিব মিজ পিতাৰ নাম: কিষ্ট মিজ ঘৰ নং : 122 বয়স : 38 লিঙ্গ : পুৰুষ | BSW7539379 ফটো উপলব্ধ | 527 নাম : জোনালী মিজ পিতাৰ নাম: কিষ্ট মিজ ঘৰ নং : 122 বয়স : 36 লিঙ্গ : মহিলা | BSW0369785 ফটো উপলব্ধ |
| 528 নাম : চহেন্দ্ৰ ব্ৰহ্ম পিতাৰ নাম: ভৰত ব্ৰহ্ম ঘৰ নং : 123 বয়স : 54 লিঙ্গ : পুৰুষ | BSW7539380 ফটো উপলব্ধ | 529 নাম : গুণেশ্বৰী ব্ৰহ্ম স্বামীৰ নাম: চহেন্দ্ৰ ব্ৰহ্ম ঘৰ নং : 123 বয়স : 49 লিঙ্গ : মহিলা | BSW7539391 ফটো উপলব্ধ | 530 নাম : চিমাংছা ব্ৰহ্ম পিতাৰ নাম: চহেন্দ্ৰ ব্ৰহ্ম ঘৰ নং : 123 বয়স : 27 লিঙ্গ : পুৰুষ | BSW0369587 ফটো উপলব্ধ |
| 531 নাম : ৰৈসমৈ ব্ৰহ্ম পিতাৰ নাম: সহেন্দ্ৰ ব্ৰহ্ম ঘৰ নং : 123 বয়স : 24 লিঙ্গ : মহিলা | BSW1133354 ফটো উপলব্ধ | 532 নাম : সাধু শৰ্মা পিতাৰ নাম: ৰাম অনেশ শৰ্মা ঘৰ নং : 128 বয়স : 67 লিঙ্গ : পুৰুষ | BSW7539404 ফটো উপলব্ধ | 533 নাম : কুন্তী দেৱী স্বামীৰ নাম: অবুধ শৰ্মা ঘৰ নং : 128 বয়স : 49 লিঙ্গ : মহিলা | BSW7539426 ফটো উপলব্ধ |
| 534 নাম : অবধ শৰ্মা পিতাৰ নাম: সুধৰাম শৰ্মা ঘৰ নং : 128 বয়স : 48 লিঙ্গ : পুৰুষ | BSW7539415 ফটো উপলব্ধ | 535 নাম : আকাশ শৰ্মা পিতাৰ নাম: অদধ শৰ্মা ঘৰ নং : 128 বয়স : 28 লিঙ্গ : পুৰুষ | BSW0368183 ফটো উপলব্ধ | 536 নাম : ৰূপা শৰ্মা পিতাৰ নাম: অবধ শৰ্মা ঘৰ নং : 128 বয়স : 25 লিঙ্গ : মহিলা | BSW0442418 ফটো উপলব্ধ |
| 537 নাম : গনেশ শৰ্মা পিতাৰ নাম: ওগুধ শৰ্মা ঘৰ নং : 134 বয়স : 23 লিঙ্গ : পুৰুষ | BSW0568162 ফটো উপলব্ধ | S 538 নাম : বিন্দৰী বড়ো স্বামীৰ নাম: দলে বড়ো ঘৰ নং : 125 বয়স : 52 লিঙ্গ : মহিলা | BSW7539448 ফটো উপলব্ধ | 539 নাম : ৰমেশ চন্দ্ৰ বড়ো পিতাৰ নাম: ভগীৰাম বড়ো ঘৰ নং : 126 বয়স : 54 লিঙ্গ : পুৰুষ | BSW7539459 ফটো উপলব্ধ |
| 540 নাম : ৰমিলা বড়ো স্বামীৰ নাম: ৰমেশ বড়ো ঘৰ নং : 126 বয়স : 47 লিঙ্গ : মহিলা | BSW7539460 ফটো উপলব্ধ | S 541 নাম : মনোৰঞ্জন বৰা পিতাৰ নাম: নন্দ বৰা ঘৰ নং : 125 বয়স : 70 লিঙ্গ : পুৰুষ | BSW7539493 ফটো উপলব্ধ | S 542 নাম : অনিল দৈমাৰী পিতাৰ নাম: কিশোৰ দৈমাৰী ঘৰ নং : 125 বয়স : 59 লিঙ্গ : পুৰুষ | BSW7539528 ফটো উপলব্ধ |
| S 543 নাম : ৰূপালী দৈমাৰী স্বামীৰ নাম: অনিল দৈমাৰী ঘৰ নং : 125 বয়স : 53 লিঙ্গ : মহিলা | BSW7539539 ফটো উপলব্ধ | S 544 নাম : সন্তোৰাম ডেকা পিতাৰ নাম: শ্ৰীকান্ত ডেকা ঘৰ নং : 181 বয়স : 65 লিঙ্গ : পুৰুষ | BSW7539562 ফটো উপলব্ধ | 545 নাম : কৃষ্ণ সিং পিতাৰ নাম: হৰিহৰ সিং ঘৰ নং : 182 বয়স : 77 লিঙ্গ : পুৰুষ | BSW7539595 ফটো উপলব্ধ |



| | | | | | |
|--|--------------------------|---|--------------------------|--|--------------------------|
| 546 নাম : অঞ্জনা দেবী স্বামীৰ নাম: কৃষ্ণ সিং ঘৰ নং : 182 বয়স : 72 লিঙ্গ : মহিলা | BSW7539608 ফটো উপলব্ধ | 547 নাম : কেশৰ সিং পিতাৰ নাম: কৃষ্ণ সিং ঘৰ নং : 182 বয়স : 32 লিঙ্গ : পুৰুষ | BSW7540116 ফটো উপলব্ধ | 548 নাম : তেজবাহাদৰ সিং পিতাৰ নাম: কৃষ্ণ সিং ঘৰ নং : 182 বয়স : 31 লিঙ্গ : পুৰুষ | BSW0554139 ফটো উপলব্ধ |
| 549 নাম : ননদীপ শিং পিতাৰ নাম: কৃষ্ণ শিং ঘৰ নং : 182 বয়স : 30 লিঙ্গ : পুৰুষ | BSW0491654 ফটো উপলব্ধ | 550 নাম : বীনা দেৱী স্বামীৰ নাম: কেশৰ সিং ঘৰ নং : 142 বয়স : 30 লিঙ্গ : মহিলা | PYI0076992 ফটো উপলব্ধ | 551 নাম : উত্তম সিং পিতাৰ নাম: কৃষ্ণ সিং ঘৰ নং : 182 বয়স : 24 লিঙ্গ : পুৰুষ | BSW0433144 ফটো উপলব্ধ |
| 552 নাম : মমতা কুমাৰী পিতাৰ নাম: কৃষ্ণ সিং ঘৰ নং : 142 বয়স : 22 লিঙ্গ : মহিলা | PYI0106229 ফটো উপলব্ধ | E 553 নাম : বঘুনাথ ৰাওত পিতাৰ নাম: সুভাই ৰাওত ঘৰ নং : 180 বয়স : 75 লিঙ্গ : পুৰুষ | BSW7539619 ফটো উপলব্ধ | 554 নাম : সঞ্জয় ৰাওত পিতাৰ নাম: বঘুনাথ ৰাওত ঘৰ নং : 180 বয়স : 50 লিঙ্গ : পুৰুষ | BSW7539631 ফটো উপলব্ধ |
| 555 নাম : চাৰিতা ৰাওত স্বামীৰ নাম: সঞ্জয় ৰাওত ঘৰ নং : 180 বয়স : 45 লিঙ্গ : মহিলা | BSW7539642 ফটো উপলব্ধ | 556 নাম : জিতেশ প্ৰসাদ পিতাৰ নাম: জগদীশ প্ৰসাদ ঘৰ নং : 145 বয়স : 38 লিঙ্গ : পুৰুষ | PYI0087437 ফটো উপলব্ধ | 557 নাম : গংগা বুৰা স্বামীৰ নাম: জিতেশ প্ৰসাদ ঘৰ নং : 185 বয়স : 32 লিঙ্গ : মহিলা | BSW0196998 ফটো উপলব্ধ |
| 558 নাম : ৰামা চৌহান পিতাৰ নাম: বীৰবল চৌহান ঘৰ নং : 185 বয়স : 25 লিঙ্গ : পুৰুষ | BSW0437095 ফটো উপলব্ধ | 559 নাম : বিৰবল চৌহান পিতাৰ নাম: গঙ্গাৰাম চৌহান ঘৰ নং : 186 বয়স : 60 লিঙ্গ : পুৰুষ | BSW7539686 ফটো উপলব্ধ | 560 নাম : সুনিতা চৌহান স্বামীৰ নাম: পূৰ্ণ চৌহান ঘৰ নং : 146 বয়স : 37 লিঙ্গ : মহিলা | BSW0432682 ফটো উপলব্ধ |
| 561 নাম : পূৰ্ণ চৌহান পিতাৰ নাম: বীৰবল চৌহান ঘৰ নং : 186 বয়স : 32 লিঙ্গ : পুৰুষ | BSW0436287 ফটো উপলব্ধ | 562 নাম : কৃষ্ণ প্ৰসাদ পিতাৰ নাম: বাদ্ৰি প্ৰসাদ ঘৰ নং : 189 বয়স : 54 লিঙ্গ : পুৰুষ | BSW7539722 ফটো উপলব্ধ | 563 নাম : ৰাধিকা প্ৰসাদ স্বামীৰ নাম: কৃষ্ণ প্ৰসাদ ঘৰ নং : 189 বয়স : 50 লিঙ্গ : মহিলা | BSW7539733 ফটো উপলব্ধ |
| 564 নাম : অজীত প্ৰসাদ পিতাৰ নাম: কৃষ্ণ প্ৰসাদ ঘৰ নং : 189 বয়স : 23 লিঙ্গ : পুৰুষ | BSW0483735 ফটো উপলব্ধ | 565 নাম : পৰশুৰাম সিং পিতাৰ নাম: বিকাৰমা সিং ঘৰ নং : 188 বয়স : 62 লিঙ্গ : পুৰুষ | BSW7539744 ফটো উপলব্ধ | 566 নাম : গিৰজা দেৱী স্বামীৰ নাম: পৰশুৰাম সিং ঘৰ নং : 188 বয়স : 57 লিঙ্গ : মহিলা | BSW7539755 ফটো উপলব্ধ |
| S 567 নাম : কুঞ্জ নাথ ডেকা স্বামীৰ নাম: ঋতু কান্ত ডেকা ঘৰ নং : 189 বয়স : 45 লিঙ্গ : মহিলা | BSW7539788 ফটো উপলব্ধ | 568 নাম : দেবাৰু ৰাজপুত পিতাৰ নাম: জগুৰাম ৰাজপুত ঘৰ নং : 150 বয়স : 49 লিঙ্গ : পুৰুষ | BSW0199539 ফটো উপলব্ধ | 569 নাম : নিতা ৰাজপুত স্বামীৰ নাম: দেবাৰু ৰাজপুত ঘৰ নং : 150 বয়স : 47 লিঙ্গ : মহিলা | BSW0199547 ফটো উপলব্ধ |
| 570 নাম : অৰুণ ৰাজপুত পিতাৰ নাম: দেবাৰু ৰাজপুত ঘৰ নং : 150 বয়স : 27 লিঙ্গ : পুৰুষ | BSW0199869 ফটো উপলব্ধ | # 571 নাম : পূজা শৰ্মা স্বামীৰ নাম: ৰাজেশ শৰ্মা ঘৰ নং : ঘৰ নং 285 বয়স : 26 লিঙ্গ : মহিলা | BSW0368308 ফটো উপলব্ধ | 572 নাম : সুজাতা কিন্দো পিতাৰ নাম: বঙ্কো কিন্দো ঘৰ নং : ঘৰ নং 9 বয়স : 30 লিঙ্গ : মহিলা | PYI0143586 ফটো উপলব্ধ |
| 573 নাম : লবেন কিন্দো পিতাৰ নাম: বঙ্কো কিন্দো ঘৰ নং : ঘৰ নং 9 বয়স : 24 লিঙ্গ : পুৰুষ | PYI0143602 ফটো উপলব্ধ | 574 নাম : মনোজ পানিকা মাতৃৰ নাম: চালমী পানিকা ঘৰ নং : ঘৰ নং 52 বয়স : 27 লিঙ্গ : পুৰুষ | PYI0134031 ফটো উপলব্ধ | 575 নাম : ৰুপিনা মণ্ডা স্বামীৰ নাম: ৰাহুল তাঁতী ঘৰ নং : ঘৰ নং 74 বয়স : 19 লিঙ্গ : মহিলা | PYI0144048 ফটো উপলব্ধ |



| | | | | | |
|---|--------------------------|--|--------------------------|---|--------------------------|
| 576 নাম : মহিমা বৰ্মন স্বামীৰ নাম : গবিন্দ বৰ্মন ঘৰ নং : 166 বয়স : 67 লিঙ্গ : মহিলা | BSW7641545 ফটো উপলব্ধ | 577 নাম : মোহন গৌড় পিতাৰ নাম : অমৰ শিং গৌড় ঘৰ নং : 166 বয়স : 51 লিঙ্গ : পুৰুষ | BSW0431551 ফটো উপলব্ধ | E 578 নাম : কুন বৰ্মন পিতাৰ নাম : গোবিন্দ বৰ্মন ঘৰ নং : 166 বয়স : 41 লিঙ্গ : মহিলা | BSW0147090 ফটো উপলব্ধ |
| 579 নাম : পবিত্ৰ বৰ্মন পিতাৰ নাম : গবিন্দ বৰ্মন ঘৰ নং : 166 বয়স : 43 লিঙ্গ : পুৰুষ | BSW7641567 ফটো উপলব্ধ | 580 নাম : পবেন বৰ্মন পিতাৰ নাম : গবিন্দ বৰ্মন ঘৰ নং : 166 বয়স : 40 লিঙ্গ : পুৰুষ | BSW7641578 ফটো উপলব্ধ | 581 নাম : কল্পনা বৰ্মন স্বামীৰ নাম : পবেন বৰ্মন ঘৰ নং : 166 বয়স : 32 লিঙ্গ : মহিলা | BSW0206698 ফটো উপলব্ধ |
| 582 নাম : প্ৰীতি দত্ত স্বামীৰ নাম : বিপুল দত্ত ঘৰ নং : 166 বয়স : 31 লিঙ্গ : মহিলা | PYI0080994 ফটো উপলব্ধ | 583 নাম : অন বৰ্মন স্বামীৰ নাম : পবিত্ৰ বৰ্মন ঘৰ নং : 166 বয়স : 28 লিঙ্গ : মহিলা | BSW0206839 ফটো উপলব্ধ | 584 নাম : জিত্ত মুণ্ডা পিতাৰ নাম : দাচাই মুণ্ডা ঘৰ নং : 166 বয়স : 25 লিঙ্গ : পুৰুষ | BSW0433714 ফটো উপলব্ধ |
| 585 নাম : ননিবালা দত্ত স্বামীৰ নাম : বনুৰাম দত্ত ঘৰ নং : 166 বয়স : 75 লিঙ্গ : মহিলা | BSW7641589 ফটো উপলব্ধ | 586 নাম : বাবুল দত্ত পিতাৰ নাম : বনুৰাম দত্ত ঘৰ নং : 166 বয়স : 40 লিঙ্গ : পুৰুষ | BSW7641590 ফটো উপলব্ধ | 587 নাম : কলাউতি গুপ্তা স্বামীৰ নাম : প্ৰভুনাথ গুপ্তা ঘৰ নং : 166 বয়স : 89 লিঙ্গ : মহিলা | BSW7641647 ফটো উপলব্ধ |
| 588 নাম : নেব্বা গুপ্তা পিতাৰ নাম : প্ৰভুনাথ গুপ্তা ঘৰ নং : 166 বয়স : 67 লিঙ্গ : পুৰুষ | BSW7641625 ফটো উপলব্ধ | E 589 নাম : ৰাজনি দেৱী স্বামীৰ নাম : নেব্বা গুপ্তা ঘৰ নং : 166 বয়স : 63 লিঙ্গ : মহিলা | BSW7641636 ফটো উপলব্ধ | 590 নাম : প্ৰেমচন গুপ্তা পিতাৰ নাম : প্ৰভুনাথ গুপ্তা ঘৰ নং : 166 বয়স : 53 লিঙ্গ : পুৰুষ | BSW7641603 ফটো উপলব্ধ |
| 591 নাম : মন দেৱী স্বামীৰ নাম : প্ৰেমচন গুপ্তা ঘৰ নং : 166 বয়স : 47 লিঙ্গ : মহিলা | BSW7641614 ফটো উপলব্ধ | 592 নাম : আনিশা গুপ্তা মাতৃৰ নাম : কলাউতি গুপ্তা ঘৰ নং : 166 বয়স : 36 লিঙ্গ : মহিলা | BSW0505651 ফটো উপলব্ধ | 593 নাম : অজয় গুপ্তা পিতাৰ নাম : প্ৰেমচান্দ গুপ্তা ঘৰ নং : 166 বয়স : 25 লিঙ্গ : পুৰুষ | BSW0306530 ফটো উপলব্ধ |
| 594 নাম : জ্বিটা গুপ্তা স্বামীৰ নাম : অজয় গুপ্তা ঘৰ নং : 166 বয়স : 25 লিঙ্গ : মহিলা | BSW0431775 ফটো উপলব্ধ | 595 নাম : উদয় গুপ্তা পিতাৰ নাম : প্ৰেমচন গুপ্তা ঘৰ নং : 166 বয়স : 22 লিঙ্গ : পুৰুষ | BSW0576363 ফটো উপলব্ধ | E 596 নাম : চমাৰু গোৱালা পিতাৰ নাম : ৰামসিং গোৱালা ঘৰ নং : 166 বয়স : 57 লিঙ্গ : পুৰুষ | BSW7641658 ফটো উপলব্ধ |
| 597 নাম : কামিনী গোৱালা স্বামীৰ নাম : চমাৰু গোৱালা ঘৰ নং : 166 বয়স : 53 লিঙ্গ : মহিলা | BSW7641669 ফটো উপলব্ধ | 598 নাম : পুতুলী গোৱালা স্বামীৰ নাম : চমাৰু গোৱালা ঘৰ নং : 166 বয়স : 45 লিঙ্গ : মহিলা | BSW7641670 ফটো উপলব্ধ | 599 নাম : বিশমীতা গোৱালা স্বামীৰ নাম : সঞ্জীৱ গোৱালা ঘৰ নং : 166 বয়স : 31 লিঙ্গ : মহিলা | BSW0339986 ফটো উপলব্ধ |
| 600 নাম : সঞ্জীৱ গোৱালা পিতাৰ নাম : চমাৰু গোৱালা ঘৰ নং : 166 বয়স : 30 লিঙ্গ : পুৰুষ | BSW0044909 ফটো উপলব্ধ | 601 নাম : সীমা গোৱালা স্বামীৰ নাম : ৰংগু গোৱালা ঘৰ নং : 169 বয়স : 19 লিঙ্গ : মহিলা | PYI0114553 ফটো উপলব্ধ | E 602 নাম : মোহন ৰাই পিতাৰ নাম : চেনা ৰাই ঘৰ নং : 190 বয়স : 65 লিঙ্গ : পুৰুষ | BSW7641692 ফটো উপলব্ধ |
| E 603 নাম : হিৰা ৰাই স্বামীৰ নাম : মোহন ৰাই ঘৰ নং : 190 বয়স : 62 লিঙ্গ : মহিলা | BSW7641705 ফটো উপলব্ধ | 604 নাম : সুখশ্ৰী বসুমতাৰী স্বামীৰ নাম : বিমল বসুমতাৰী ঘৰ নং : 190 বয়স : 62 লিঙ্গ : মহিলা | BSW7641681 ফটো উপলব্ধ | E 605 নাম : প্ৰদীপ ৰাই পিতাৰ নাম : মোহন ৰাই ঘৰ নং : 190 বয়স : 39 লিঙ্গ : পুৰুষ | BSW0494518 ফটো উপলব্ধ |



| | | |
|---|--|--|
| <p>E 606 BSW7641716</p> <p>নাম : কৃষ্ণ ৰাই পিতাৰ নাম: মোহন ৰাই ঘৰ নং : ১৭০ বয়স : ৪৪ লিঙ্গ : পুৰুষ</p> <p>ফটো উপলব্ধ</p> | <p>607 BSW0494849</p> <p>নাম : বৰিতা ৰাই স্বামীৰ নাম: প্ৰদীপ ৰাই ঘৰ নং : ১৭০ বয়স : 33 লিঙ্গ : মহিলা</p> <p>ফটো উপলব্ধ</p> | <p>S 608 BSW0305581</p> <p>নাম : ৰেখা গৌৰ পিতাৰ নাম: মনন গৌৰ ঘৰ নং : ১৭০ বয়স : 25 লিঙ্গ : মহিলা</p> <p>ফটো উপলব্ধ</p> |
| <p>E 609 BSW7641749</p> <p>নাম : মংলো গৌৰালা পিতাৰ নাম: কান্দৰাম গৌৰালা ঘৰ নং : ১৭২ বয়স : 57 লিঙ্গ : পুৰুষ</p> <p>ফটো উপলব্ধ</p> | <p>610 BSW0485763</p> <p>নাম : দিপালী বড়ো স্বামীৰ নাম: দলে বড়ো ঘৰ নং : ১৭২ বয়স : 40 লিঙ্গ : মহিলা</p> <p>ফটো উপলব্ধ</p> | <p>611 BSW0545871</p> <p>নাম : বিশাল চৌহান পিতাৰ নাম: অতুল চৌহান ঘৰ নং : ১৭২ বয়স : 23 লিঙ্গ : পুৰুষ</p> <p>ফটো উপলব্ধ</p> |
| <p>612 PY10065664</p> <p>নাম : ৰাহুল চৌহান পিতাৰ নাম: লক্ষন চৌহান ঘৰ নং : ১৭২ বয়স : 22 লিঙ্গ : পুৰুষ</p> <p>ফটো উপলব্ধ</p> | <p>613 PY10079749</p> <p>নাম : দিপক চৌহান পিতাৰ নাম: অতুল চৌহান ঘৰ নং : ১৭২ বয়স : 21 লিঙ্গ : পুৰুষ</p> <p>ফটো উপলব্ধ</p> | <p>E 614 BSW7641829</p> <p>নাম : ফুল কুমাৰী চৌহান স্বামীৰ নাম: বিজয় চৌহান ঘৰ নং : ১৭২ বয়স : 70 লিঙ্গ : মহিলা</p> <p>ফটো উপলব্ধ</p> |
| <p>615 BSW7641818</p> <p>নাম : যমুনা চৌহান পিতাৰ নাম: বিজয় চৌহান ঘৰ নং : ১৭২ বয়স : 57 লিঙ্গ : পুৰুষ</p> <p>ফটো উপলব্ধ</p> | <p>616 BSW7641783</p> <p>নাম : লক্ষন চৌহান পিতাৰ নাম: গঙ্গা চৌহান ঘৰ নং : ১৭২ বয়স : 55 লিঙ্গ : পুৰুষ</p> <p>ফটো উপলব্ধ</p> | <p>617 BSW7641772</p> <p>নাম : অতুল চৌহান পিতাৰ নাম: গঙ্গাৰাম চৌহান ঘৰ নং : ১৭২ বয়স : 51 লিঙ্গ : পুৰুষ</p> <p>ফটো উপলব্ধ</p> |
| <p>618 BSW7641807</p> <p>নাম : পনিমা চৌহান স্বামীৰ নাম: অতুল চৌহান ঘৰ নং : ১৭২ বয়স : 51 লিঙ্গ : মহিলা</p> <p>ফটো উপলব্ধ</p> | <p>E 619 BSW7641794</p> <p>নাম : অঞ্জলী চৌহান স্বামীৰ নাম: লক্ষন চৌহান ঘৰ নং : ১৭২ বয়স : 50 লিঙ্গ : মহিলা</p> <p>ফটো উপলব্ধ</p> | <p>E 620 BSW7641830</p> <p>নাম : চিলৰী চৌহান স্বামীৰ নাম: যমুনা চৌহান ঘৰ নং : ১৭২ বয়স : 50 লিঙ্গ : মহিলা</p> <p>ফটো উপলব্ধ</p> |
| <p>E 621 BSW7641841</p> <p>নাম : সুনীল চৌহান পিতাৰ নাম: বিজয় চৌহান ঘৰ নং : ১৭২ বয়স : 50 লিঙ্গ : পুৰুষ</p> <p>ফটো উপলব্ধ</p> | <p>E 622 BSW1566138</p> <p>নাম : ভাউৰী লাল গৌড় পিতাৰ নাম: বাহুৰী গৌড় ঘৰ নং : ১৭৩ বয়স : 78 লিঙ্গ : পুৰুষ</p> <p>ফটো উপলব্ধ</p> | <p>623 BSW7641874</p> <p>নাম : চালিগ্রাম গৌড় পিতাৰ নাম: জয়ন্ত গৌড় ঘৰ নং : ১৭৩ বয়স : 57 লিঙ্গ : পুৰুষ</p> <p>ফটো উপলব্ধ</p> |
| <p>624 BSW7641909</p> <p>নাম : ফিলিছিতা তিগ্গা স্বামীৰ নাম: ছিলাবিয়াছ তিগ্গা ঘৰ নং : ১৭৩ বয়স : 50 লিঙ্গ : মহিলা</p> <p>ফটো উপলব্ধ</p> | <p>625 BSW7641885</p> <p>নাম : উমেশ গৌড় পিতাৰ নাম: চালিগ্রাম গৌড় ঘৰ নং : ১৭৩ বয়স : 40 লিঙ্গ : পুৰুষ</p> <p>ফটো উপলব্ধ</p> | <p>626 BSW0217018</p> <p>নাম : নিমাতী গৌড় স্বামীৰ নাম: সন্জু গৌড় ঘৰ নং : ১৭৩ বয়স : 38 লিঙ্গ : মহিলা</p> <p>ফটো উপলব্ধ</p> |
| <p>627 BSW1566149</p> <p>নাম : সঞ্জু গৌড় পিতাৰ নাম: ভাউৰীলাল গৌড় ঘৰ নং : ১৭৩ বয়স : 30 লিঙ্গ : পুৰুষ</p> <p>ফটো উপলব্ধ</p> | <p>628 BSW0303354</p> <p>নাম : বনচাই বড়ো পিতাৰ নাম: বৰি ৰাম বড়ো ঘৰ নং : ১৭৩ বয়স : 29 লিঙ্গ : পুৰুষ</p> <p>ফটো উপলব্ধ</p> | <p>629 BSW0437137</p> <p>নাম : মেলে বড়ো স্বামীৰ নাম: ৰোন্সাই বড়ো ঘৰ নং : ১৭৩ বয়স : 27 লিঙ্গ : মহিলা</p> <p>ফটো উপলব্ধ</p> |
| <p>E 630 BSW7641896</p> <p>নাম : ছিলাবিয়াছ তিগ্গা পিতাৰ নাম: ৰাফেল তিগ্গা ঘৰ নং : ১৭৩ বয়স : 52 লিঙ্গ : পুৰুষ</p> <p>ফটো উপলব্ধ</p> | <p>E 631 BSW7641910</p> <p>নাম : মেৰী ধান স্বামীৰ নাম: দুমনি ধান ঘৰ নং : ১৭৪ বয়স : 67 লিঙ্গ : মহিলা</p> <p>ফটো উপলব্ধ</p> | <p>632 BSW7641921</p> <p>নাম : ৰূপন তিগ্গা পিতাৰ নাম: দুমনি ধান ঘৰ নং : ১৭৪ বয়স : 40 লিঙ্গ : পুৰুষ</p> <p>ফটো উপলব্ধ</p> |
| <p>633 BSW0475160</p> <p>নাম : বীমিতা ধান স্বামীৰ নাম: ফ্ৰান্সিস ধান ঘৰ নং : ১৭৪ বয়স : 35 লিঙ্গ : মহিলা</p> <p>ফটো উপলব্ধ</p> | <p>634 BSW0539106</p> <p>নাম : প্ৰেমশীলা টিগ্গা স্বামীৰ নাম: ৰূপন টিগ্গা ঘৰ নং : ১৭৪ বয়স : 34 লিঙ্গ : মহিলা</p> <p>ফটো উপলব্ধ</p> | <p>635 BSW0048249</p> <p>নাম : ফ্ৰান্সিছ ধান মাতৃৰ নাম: মেৰী ধান ঘৰ নং : ১৭৪ বয়স : 33 লিঙ্গ : পুৰুষ</p> <p>ফটো উপলব্ধ</p> |



| | | | | | |
|--|--------------------------|---|--------------------------|--|--------------------------|
| 636 নাম : দিলিপ দাস পিতাৰ নাম: বাখাল দাস ঘৰ নং : ১৭৫ বয়স : 50 লিঙ্গ : পুৰুষ | BSW7641943 ফটো উপলব্ধ | 637 নাম : সবিতা ভদ্র দাস স্বামীৰ নাম: দিলীপ দাস ঘৰ নং : ১৭৫ বয়স : 35 লিঙ্গ : মহিলা | BSW0210419 ফটো উপলব্ধ | 638 নাম : বিলাচিমোছ টপ্প পিতাৰ নাম: ইলিয়াছ টপ্প ঘৰ নং : ১৭৬ বয়স : 57 লিঙ্গ : পুৰুষ | BSW7641965 ফটো উপলব্ধ |
| 639 নাম : সুচেনা টপ্প স্বামীৰ নাম: বালচিঘচ টপ্প ঘৰ নং : ১৭৬ বয়স : 53 লিঙ্গ : মহিলা | BSW7641976 ফটো উপলব্ধ | 640 নাম : বিনোদ টোপ্পো পিতাৰ নাম: বিলোসাউস টোপ্পো ঘৰ নং : ১৭৬ বয়স : 42 লিঙ্গ : পুৰুষ | BSW0423236 ফটো উপলব্ধ | 641 নাম : বিপুল টপ্প পিতাৰ নাম: বিলাচুচ টপ্প ঘৰ নং : ১৭৬ বয়স : 40 লিঙ্গ : পুৰুষ | BSW0048967 ফটো উপলব্ধ |
| 642 নাম : ভাৰতী টোপ্পো স্বামীৰ নাম: বিনোদ টোপ্পো ঘৰ নং : ১৭৬ বয়স : 35 লিঙ্গ : মহিলা | BSW0475103 ফটো উপলব্ধ | 643 নাম : বুমা টপ্প পিতাৰ নাম: বিলাচিউচ টপ্প ঘৰ নং : ১৭৬ বয়স : 26 লিঙ্গ : মহিলা | BSW0337618 ফটো উপলব্ধ | 644 নাম : সঞ্জয় টোপ্পো পিতাৰ নাম: বিলোসেউস টোপ্পো ঘৰ নং : ১৭৬ বয়স : 25 লিঙ্গ : পুৰুষ | BSW0465815 ফটো উপলব্ধ |
| 645 নাম : গনেশ বৰাইক পিতাৰ নাম: কৃষ্ণ বৰাইক ঘৰ নং : 176 বয়স : 22 লিঙ্গ : পুৰুষ | PYI0134882 ফটো উপলব্ধ | E 646 নাম : বাজমোহন গোস্বালা পিতাৰ নাম: বসুনাথ গোস্বালা ঘৰ নং : ১৭৭ বয়স : 72 লিঙ্গ : পুৰুষ | BSW7641998 ফটো উপলব্ধ | 647 নাম : উষা গোস্বালা স্বামীৰ নাম: বাজু গোস্বালা ঘৰ নং : ১৭৭ বয়স : 58 লিঙ্গ : মহিলা | BSW7642015 ফটো উপলব্ধ |
| 648 নাম : অনিল গোস্বালা পিতাৰ নাম: বাজু গোস্বালা ঘৰ নং : ১৭৭ বয়স : 42 লিঙ্গ : পুৰুষ | BSW7642004 ফটো উপলব্ধ | 649 নাম : তাৰামনি গোস্বালা স্বামীৰ নাম: অনিল গোস্বালা ঘৰ নং : ১৭৭ বয়স : 37 লিঙ্গ : মহিলা | BSW7642026 ফটো উপলব্ধ | 650 নাম : কুশল গোস্বালা পিতাৰ নাম: বাবুল গোস্বালা ঘৰ নং : ১৭৭ বয়স : 29 লিঙ্গ : পুৰুষ | BSW0304824 ফটো উপলব্ধ |
| 651 নাম : অৰুন বড়ো মাতৃৰ নাম: অৰ্জুলা বৰো ঘৰ নং : 178 বয়স : 19 লিঙ্গ : পুৰুষ | PYI0114249 ফটো উপলব্ধ | 652 নাম : সুচিল চানুবাৰ পিতাৰ নাম: ইলিয়াচ চানুবাৰ ঘৰ নং : ১৭৯ বয়স : 55 লিঙ্গ : পুৰুষ | BSW7642048 ফটো উপলব্ধ | E 653 নাম : যতী চানুবাৰ স্বামীৰ নাম: সুচিল চানুবাৰ ঘৰ নং : ১৭৯ বয়স : 50 লিঙ্গ : মহিলা | BSW7642059 ফটো উপলব্ধ |
| 654 নাম : কৰ্ণে চানুবাৰ পিতাৰ নাম: সুচিল চানুবাৰ ঘৰ নং : ১৭৯ বয়স : 29 লিঙ্গ : পুৰুষ | BSW0495275 ফটো উপলব্ধ | 655 নাম : জনস চানুবাৰ পিতাৰ নাম: সুচিল চানুবাৰ ঘৰ নং : ১৭৯ বয়স : 28 লিঙ্গ : পুৰুষ | PYI0116194 ফটো উপলব্ধ | 656 নাম : দিপক দাস পিতাৰ নাম: লম্বোধৰ দাস ঘৰ নং : ১৮০ বয়স : 31 লিঙ্গ : পুৰুষ | BSW0211698 ফটো উপলব্ধ |
| 657 নাম : বাম বসুমতাৰী পিতাৰ নাম: ফাকু বসুমতাৰী ঘৰ নং : ১৮০ বয়স : 23 লিঙ্গ : পুৰুষ | BSW0488130 ফটো উপলব্ধ | 658 নাম : ফাকু বসুমতাৰী পিতাৰ নাম: বেহান বসুমতাৰী ঘৰ নং : ১৮০ বয়স : 45 লিঙ্গ : পুৰুষ | BSW7642071 ফটো উপলব্ধ | 659 নাম : সোনালী বসুমতাৰী স্বামীৰ নাম: ফাকু বসুমতাৰী ঘৰ নং : ১৮০ বয়স : 42 লিঙ্গ : মহিলা | BSW7642082 ফটো উপলব্ধ |
| 660 নাম : চৌহনু ৰায় পিতাৰ নাম: টেনা ৰায় ঘৰ নং : ১৮১ বয়স : 72 লিঙ্গ : পুৰুষ | BSW7642106 ফটো উপলব্ধ | 661 নাম : জন অমৃত মিঞ্জ পিতাৰ নাম: আলফুছ মিঞ্জ ঘৰ নং : ১৮২ বয়স : 70 লিঙ্গ : পুৰুষ | BSW7642139 ফটো উপলব্ধ | 662 নাম : ইচাবেলা মিঞ্জ স্বামীৰ নাম: জনঅমৃত মিঞ্জ ঘৰ নং : ১৮২ বয়স : 65 লিঙ্গ : মহিলা | BSW7642140 ফটো উপলব্ধ |
| 663 নাম : বিশজিত মিঞ্জ পিতাৰ নাম: জন অমৃত মিঞ্জ ঘৰ নং : ১৮২ বয়স : 40 লিঙ্গ : পুৰুষ | BSW7642151 ফটো উপলব্ধ | 664 নাম : জেৰম একা পিতাৰ নাম: আলফুছ একা ঘৰ নং : ১৮৩ বয়স : 65 লিঙ্গ : পুৰুষ | BSW7642162 ফটো উপলব্ধ | S 665 নাম : প্ৰভুদাস একা পিতাৰ নাম: আলফুছ একা ঘৰ নং : ১৮৩ বয়স : 55 লিঙ্গ : পুৰুষ | BSW7642184 ফটো উপলব্ধ |



| | | | | | |
|--|--------------------------|--|--------------------------|---|--------------------------|
| 666 নাম : মাৰ্থা একা স্বামীৰ নাম: জেৰম একা ঘৰ নং : 1৮৩ বয়স : 55 লিঙ্গ : মহিলা | BSW7642173 ফটো উপলব্ধ | 667 নাম : বিলচন একা পিতাৰ নাম: জেৰম একা ঘৰ নং : 1৮৩ বয়স : 28 লিঙ্গ : পুৰুষ | BSW0152413 ফটো উপলব্ধ | 668 নাম : আনিছা একা পিতাৰ নাম: জেৰম একা ঘৰ নং : 1৮৩ বয়স : 24 লিঙ্গ : মহিলা | BSW0538538 ফটো উপলব্ধ |
| E 669 নাম : যোগেশ্বৰ গোস্বামী পিতাৰ নাম: বতনসিং গোস্বামী ঘৰ নং : 1৮৪ বয়স : 67 লিঙ্গ : পুৰুষ | BSW7642208 ফটো উপলব্ধ | E 670 নাম : কৰ্ণেলিউছ কুজুৰ পিতাৰ নাম: জ্যাক্ৰিয়াছ ওৰাং ঘৰ নং : 1৮৫ বয়স : 65 লিঙ্গ : পুৰুষ | BSW7642219 ফটো উপলব্ধ | 671 নাম : কাট্টীনা কুজুৰ স্বামীৰ নাম: কনৈলিউস কুজুৰ ঘৰ নং : 1৮৫ বয়স : 57 লিঙ্গ : মহিলা | BSW7642220 ফটো উপলব্ধ |
| 672 নাম : সুনিল কুজুৰ পিতাৰ নাম: কনৈলিউছ কুজুৰ ঘৰ নং : 1৮৫ বয়স : 42 লিঙ্গ : পুৰুষ | BSW7642231 ফটো উপলব্ধ | 673 নাম : মাৰ্টিনা ধান স্বামীৰ নাম: জোচেফ ধান ঘৰ নং : 1৮৬ বয়স : 64 লিঙ্গ : মহিলা | BSW7643994 ফটো উপলব্ধ | 674 নাম : ফৰিদা কুজুৰ স্বামীৰ নাম: তুলসী কুজুৰ ঘৰ নং : 1৮৬ বয়স : 55 লিঙ্গ : মহিলা | BSW7642275 ফটো উপলব্ধ |
| 675 নাম : প্ৰদীপ ধান পিতাৰ নাম: জোচেফ ধান ঘৰ নং : 1৮৬ বয়স : 43 লিঙ্গ : পুৰুষ | BSW7644000 ফটো উপলব্ধ | 676 নাম : ইলিজাবেদ ধান পিতাৰ নাম: জোচেফ ধান ঘৰ নং : 1৮৬ বয়স : 40 লিঙ্গ : মহিলা | BSW7644099 ফটো উপলব্ধ | 677 নাম : পঞ্চিয়া ধান পিতাৰ নাম: জোচেফ ধান ঘৰ নং : 1৮৬ বয়স : 37 লিঙ্গ : মহিলা | BSW7644124 ফটো উপলব্ধ |
| 678 নাম : প্ৰীতি ধান পিতাৰ নাম: জোচেফ ধান ঘৰ নং : 1৮৬ বয়স : 34 লিঙ্গ : মহিলা | BSW7644113 ফটো উপলব্ধ | 679 নাম : সুভাষ ধান পিতাৰ নাম: জোচেফ ধান ঘৰ নং : 1৮৬ বয়স : 32 লিঙ্গ : পুৰুষ | BSW7644168 ফটো উপলব্ধ | S 680 নাম : বীনা তিকী পিতাৰ নাম: তুলসী কুজুৰ ঘৰ নং : 1৮৬ বয়স : 32 লিঙ্গ : মহিলা | BSW7644180 ফটো উপলব্ধ |
| E 681 নাম : থানেশ্বৰ বড়ো পিতাৰ নাম: ঘনকান্ত বড়ো ঘৰ নং : 1৮৬ গ বয়স : 34 লিঙ্গ : পুৰুষ | BSW0214916 ফটো উপলব্ধ | 682 নাম : বামেশ্বৰ বড়ো পিতাৰ নাম: ঘনকান্ত বড়ো ঘৰ নং : 1৮৬ গ বয়স : 32 লিঙ্গ : পুৰুষ | BSW0214999 ফটো উপলব্ধ | 683 নাম : ঘনকান্ত বড়ো পিতাৰ নাম: মঙ্গল বড়ো ঘৰ নং : 1৮৬ গ বয়স : 60 লিঙ্গ : পুৰুষ | BSW7642286 ফটো উপলব্ধ |
| E 684 নাম : তুলসী কুজুৰ পিতাৰ নাম: চিত্ৰ কুজুৰ ঘৰ নং : 1৮৬ গ বয়স : 57 লিঙ্গ : পুৰুষ | BSW7642322 ফটো উপলব্ধ | 685 নাম : জয়মতী বড়ো স্বামীৰ নাম: ঘনকান্ত বড়ো ঘৰ নং : 1৮৬ গ বয়স : 55 লিঙ্গ : মহিলা | BSW7642297 ফটো উপলব্ধ | 686 নাম : বমেশ্বৰ বড়ো পিতাৰ নাম: ভূবন বড়ো ঘৰ নং : 1৮৭ বয়স : 62 লিঙ্গ : পুৰুষ | BSW7642344 ফটো উপলব্ধ |
| 687 নাম : বৃধবাৰী বড়ো স্বামীৰ নাম: বমেশ্বৰ বড়ো ঘৰ নং : 1৮৭ বয়স : 57 লিঙ্গ : মহিলা | BSW7642355 ফটো উপলব্ধ | 688 নাম : টংকেশ্বৰ বড়ো পিতাৰ নাম: বমেশ্বৰ বড়ো ঘৰ নং : 1৮৭ বয়স : 42 লিঙ্গ : পুৰুষ | BSW7642366 ফটো উপলব্ধ | 689 নাম : মনেশ্বৰী বড়ো স্বামীৰ নাম: টংকেশ্বৰ বড়ো ঘৰ নং : 1৮৭ বয়স : 40 লিঙ্গ : মহিলা | BSW7642377 ফটো উপলব্ধ |
| 690 নাম : অতুল বড়ো পিতাৰ নাম: বমেশ্বৰ বড়ো ঘৰ নং : 1৮৭ বয়স : 37 লিঙ্গ : পুৰুষ | BSW7642402 ফটো উপলব্ধ | 691 নাম : বাতুল বড়ো পিতাৰ নাম: বমেশ্বৰ বড়ো ঘৰ নং : 1৮৭ বয়স : 36 লিঙ্গ : পুৰুষ | BSW7642399 ফটো উপলব্ধ | 692 নাম : দিনেশ্বৰী বড়ো স্বামীৰ নাম: অতুল বড়ো ঘৰ নং : 1৮৭ বয়স : 33 লিঙ্গ : মহিলা | BSW0147173 ফটো উপলব্ধ |
| 693 নাম : বতেশ্বৰ বড়ো পিতাৰ নাম: টংকেশ্বৰ বড়ো ঘৰ নং : 1৮৭ বয়স : 24 লিঙ্গ : পুৰুষ | PYI0064972 ফটো উপলব্ধ | 694 নাম : বীমিমা সোনা স্বামীৰ নাম: জুণেচন সোনা ঘৰ নং : 1৮৮ বয়স : 40 লিঙ্গ : মহিলা | BSW0386169 ফটো উপলব্ধ | 695 নাম : বালিৰাম বসুমতাৰী পিতাৰ নাম: ভদ্ৰ বসুমতাৰী ঘৰ নং : 1৯০ বয়স : 57 লিঙ্গ : পুৰুষ | BSW7642446 ফটো উপলব্ধ |



| | | | | | |
|---|--------------------------|--|--------------------------|---|--------------------------|
| E 696 নাম : ৰূপহী বসুমতাৰী স্বামীৰ নাম : বালিৰাম ঘৰ নং : 190 বয়স : 55 লিঙ্গ : মহিলা | BSW7642480 ফটো উপলব্ধ | E 697 নাম : লগনী বসুমতাৰী স্বামীৰ নাম : বালিৰাম বসুমতাৰী ঘৰ নং : 190 বয়স : 50 লিঙ্গ : মহিলা | BSW7642468 ফটো উপলব্ধ | 698 নাম : মঙ্গল বসুমতাৰী পিতাৰ নাম : বালিৰাম বসুমতাৰী ঘৰ নং : 190 বয়স : 39 লিঙ্গ : পুৰুষ | BSW7642457 ফটো উপলব্ধ |
| 699 নাম : কুমাৰী বড়ো স্বামীৰ নাম : গেলা বড়ো ঘৰ নং : 190 বয়স : 37 লিঙ্গ : মহিলা | BSW7642479 ফটো উপলব্ধ | 700 নাম : ইশ্বান বসুমতাৰী পিতাৰ নাম : কালিৰাম বসুমতাৰী ঘৰ নং : 190 বয়স : 30 লিঙ্গ : পুৰুষ | BSW0216937 ফটো উপলব্ধ | 701 নাম : দেৱী বসুমতাৰী স্বামীৰ নাম : ইশ্বান বসুমতাৰী ঘৰ নং : 190 বয়স : 29 লিঙ্গ : মহিলা | BSW0216945 ফটো উপলব্ধ |
| S 702 নাম : সুনিতা বসুমতাৰী পিতাৰ নাম : বালিৰাম বসুমতাৰী ঘৰ নং : 190 বয়স : 28 লিঙ্গ : মহিলা | BSW0216978 ফটো উপলব্ধ | 703 নাম : গেলা বড়ো পিতাৰ নাম : গুবৈন বড়ো ঘৰ নং : 191 বয়স : 40 লিঙ্গ : পুৰুষ | BSW7642491 ফটো উপলব্ধ | 704 নাম : দিপিকা বড়ো স্বামীৰ নাম : গেলা বড়ো ঘৰ নং : 191 বয়স : 38 লিঙ্গ : মহিলা | BSW7642504 ফটো উপলব্ধ |
| 705 নাম : ডক্তৰ বড়ো পিতাৰ নাম : গুবৈন বড়ো ঘৰ নং : 191 বয়স : 38 লিঙ্গ : পুৰুষ | BSW7642515 ফটো উপলব্ধ | 706 নাম : ৰবীন্দ্র বড়ো পিতাৰ নাম : পিতুৰাম বড়ো ঘৰ নং : 192 বয়স : 45 লিঙ্গ : পুৰুষ | BSW7642526 ফটো উপলব্ধ | 707 নাম : মামনী বড়ো স্বামীৰ নাম : ৰবীন্দ্র বড়ো ঘৰ নং : 192 বয়স : 40 লিঙ্গ : মহিলা | BSW7642537 ফটো উপলব্ধ |
| S 708 নাম : প্ৰিয়াংকা বড়ো পিতাৰ নাম : ৰবিন্দ্ৰ কুমাৰ বড়ো ঘৰ নং : 192 বয়স : 29 লিঙ্গ : মহিলা | BSW0303032 ফটো উপলব্ধ | 709 নাম : ৰাহুল বড়ো পিতাৰ নাম : ৰবিন্দ্ৰ কুমাৰ বড়ো ঘৰ নং : 192 বয়স : 25 লিঙ্গ : পুৰুষ | BSW0306555 ফটো উপলব্ধ | 710 নাম : বৰুণ চন্দ্ৰ বড়ো পিতাৰ নাম : স্বৰূপ বড়ো ঘৰ নং : 193 বয়স : 59 লিঙ্গ : পুৰুষ | BSW7642560 ফটো উপলব্ধ |
| 711 নাম : অঞ্জলী বড়ো স্বামীৰ নাম : বৰুণ চন্দ্ৰ বড়ো ঘৰ নং : 193 বয়স : 40 লিঙ্গ : মহিলা | BSW0217539 ফটো উপলব্ধ | 712 নাম : ববুল চন্দ্ৰ বড়ো পিতাৰ নাম : বৰুণ চন্দ্ৰ বড়ো ঘৰ নং : 193 বয়স : 38 লিঙ্গ : পুৰুষ | BSW7642582 ফটো উপলব্ধ | 713 নাম : সঞ্জয় চন্দ্ৰ বড়ো পিতাৰ নাম : বৰুণ চন্দ্ৰ বড়ো ঘৰ নং : 193 বয়স : 36 লিঙ্গ : পুৰুষ | BSW7644102 ফটো উপলব্ধ |
| 714 নাম : জশা বড়ো স্বামীৰ নাম : সঞ্জয় চন্দ্ৰ বড়ো ঘৰ নং : 193 বয়স : 27 লিঙ্গ : মহিলা | BSW0575217 ফটো উপলব্ধ | S 715 নাম : মীন মণ্ডা পিতাৰ নাম : বৰুণ চন্দ্ৰ বড়ো ঘৰ নং : 193 বয়স : 26 লিঙ্গ : মহিলা | BSW0327676 ফটো উপলব্ধ | 716 নাম : পূজা বড়ো পিতাৰ নাম : বৰুণ চন্দ্ৰ বড়ো ঘৰ নং : 193 বয়স : 19 লিঙ্গ : মহিলা | PYI0112243 ফটো উপলব্ধ |
| 717 নাম : কবিতা বড়ো স্বামীৰ নাম : মদন বড়ো ঘৰ নং : 193 বয়স : 44 লিঙ্গ : মহিলা | BSW7642593 ফটো উপলব্ধ | 718 নাম : প্ৰাঞ্জল বড়ো পিতাৰ নাম : জানিৰাম বড়ো ঘৰ নং : 193 বয়স : 43 লিঙ্গ : পুৰুষ | BSW7642606 ফটো উপলব্ধ | 719 নাম : দ্বীপা স্বৰ্গীয়াৰী স্বামীৰ নাম : প্ৰাঞ্জল বড়ো ঘৰ নং : 193 বয়স : 38 লিঙ্গ : মহিলা | BSW7644179 ফটো উপলব্ধ |
| 720 নাম : বিজেন বসুমতাৰী পিতাৰ নাম : দেবেন বসুমতাৰী ঘৰ নং : 195 বয়স : 48 লিঙ্গ : পুৰুষ | BSW7642617 ফটো উপলব্ধ | 721 নাম : নিৰ্মালী বড়ো স্বামীৰ নাম : বিজেন বড়ো ঘৰ নং : 195 বয়স : 44 লিঙ্গ : মহিলা | BSW7642628 ফটো উপলব্ধ | 722 নাম : অজিত বড়ো মাতৃৰ নাম : নিৰ্মালী বড়ো ঘৰ নং : 195 বয়স : 27 লিঙ্গ : পুৰুষ | BSW0217976 ফটো উপলব্ধ |
| 723 নাম : সীমা বড়ো মাতৃৰ নাম : নিৰ্মালী বড়ো ঘৰ নং : 195 বয়স : 24 লিঙ্গ : মহিলা | BSW0341008 ফটো উপলব্ধ | 724 নাম : অঞ্জনা বৰুৱা স্বামীৰ নাম : ভুবন বৰুৱা ঘৰ নং : 199 বয়স : 85 লিঙ্গ : মহিলা | BSW7642640 ফটো উপলব্ধ | E 725 নাম : তুল বৰুৱা পিতাৰ নাম : ভুবন বৰুৱা ঘৰ নং : 199 বয়স : 63 লিঙ্গ : পুৰুষ | BSW7642684 ফটো উপলব্ধ |



| | | | | | |
|---|--------------------------|--|--------------------------|---|--------------------------|
| 726 নাম : দিপালী বৰুৱা স্বামীৰ নাম : তুলু বৰুৱা ঘৰ নং : 159 বয়স : 50 লিঙ্গ : মহিলা | BSW7642673 ফটো উপলব্ধ | 727 নাম : দুল বৰুৱা পিতাৰ নাম : ভুবন বৰুৱা ঘৰ নং : 159 বয়স : 45 লিঙ্গ : পুৰুষ | BSW7642651 ফটো উপলব্ধ | 728 নাম : গীতাজলী বৰা বৰুৱা স্বামীৰ নাম : দুলু বৰুৱা ঘৰ নং : 159 বয়স : 43 লিঙ্গ : মহিলা | BSW7642662 ফটো উপলব্ধ |
| 729 নাম : গীতা বৰুৱা মাতৃৰ নাম : দিপালী বৰুৱা ঘৰ নং : 159 বয়স : 27 লিঙ্গ : মহিলা | BSW0152041 ফটো উপলব্ধ | 730 নাম : দেভিদু বৰুৱা মাতৃৰ নাম : দিপালী বৰুৱা ঘৰ নং : 159 বয়স : 25 লিঙ্গ : পুৰুষ | BSW0306522 ফটো উপলব্ধ | 731 নাম : উৰ্মিলা বৰুৱা স্বামীৰ নাম : ডেভিদু বৰুৱা ঘৰ নং : 197 বয়স : 25 লিঙ্গ : মহিলা | BSW0542241 ফটো উপলব্ধ |
| 732 নাম : সাগৰিকা বৰুৱা পিতাৰ নাম : দুলু বৰুৱা ঘৰ নং : 197 বয়স : 22 লিঙ্গ : মহিলা | BSW0531939 ফটো উপলব্ধ | 733 নাম : অৰবিন্দ দাস পিতাৰ নাম : লম্বোধৰ দাস ঘৰ নং : 27 বয়স : 27 লিঙ্গ : পুৰুষ | BSW0306563 ফটো উপলব্ধ | S 734 নাম : টিনামনি বৰুৱা পিতাৰ নাম : দুলু বৰুৱা ঘৰ নং : 197 বয়স : 25 লিঙ্গ : মহিলা | BSW0305573 ফটো উপলব্ধ |
| 735 নাম : ৰুমি দাস স্বামীৰ নাম : অৰবিন্দ দাস ঘৰ নং : 197 ক বয়স : 23 লিঙ্গ : মহিলা | BSW0537118 ফটো উপলব্ধ | 736 নাম : লম্বো দাস পিতাৰ নাম : ফকন চন্দ্ৰ দাস ঘৰ নং : 199 ক বয়স : 58 লিঙ্গ : পুৰুষ | BSW7642695 ফটো উপলব্ধ | 737 নাম : কোকিলা দাস স্বামীৰ নাম : লম্বো দাস ঘৰ নং : 199 ক বয়স : 52 লিঙ্গ : মহিলা | BSW7642708 ফটো উপলব্ধ |
| 738 নাম : চম্পা বসুমতাৰী স্বামীৰ নাম : বেহান বসুমতাৰী ঘৰ নং : 158 বয়স : 67 লিঙ্গ : মহিলা | BSW7642753 ফটো উপলব্ধ | 739 নাম : পৰেশ শৰ্মা পিতাৰ নাম : ৰোহনী শৰ্মা ঘৰ নং : 158 বয়স : 75 লিঙ্গ : পুৰুষ | BSW7642764 ফটো উপলব্ধ | 740 নাম : মিন দেৱী স্বামীৰ নাম : হিতেশ্বৰ শৰ্মা ঘৰ নং : 158 বয়স : 52 লিঙ্গ : মহিলা | BSW7642775 ফটো উপলব্ধ |
| 741 নাম : পঙ্কজ শৰ্মা পিতাৰ নাম : পৰেশ শৰ্মা ঘৰ নং : 158 বয়স : 43 লিঙ্গ : পুৰুষ | BSW7642786 ফটো উপলব্ধ | S 742 নাম : ৰূপাজলি দেৱী পিতাৰ নাম : পৰেশ শৰ্মা ঘৰ নং : 158 বয়স : 35 লিঙ্গ : পুৰুষ | BSW7642797 ফটো উপলব্ধ | 743 নাম : কমল শৰ্মা পিতাৰ নাম : পৰেশ শৰ্মা ঘৰ নং : 158 বয়স : 24 লিঙ্গ : পুৰুষ | BSW0487306 ফটো উপলব্ধ |
| 744 নাম : তুলীকা শৰ্মা স্বামীৰ নাম : পংকজ শৰ্মা ঘৰ নং : 158 বয়স : 23 লিঙ্গ : মহিলা | BSW0529438 ফটো উপলব্ধ | 745 নাম : ৰাহুল শৰ্মা পিতাৰ নাম : হিতেশ্বৰ শৰ্মা ঘৰ নং : 158 বয়স : 22 লিঙ্গ : পুৰুষ | BSW0575977 ফটো উপলব্ধ | 746 নাম : সন্ধ্যা শৰ্মা স্বামীৰ নাম : কমল শৰ্মা ঘৰ নং : 158 বয়স : 22 লিঙ্গ : মহিলা | BSW0576280 ফটো উপলব্ধ |
| 747 নাম : চয়নিকা শৰ্মা স্বামীৰ নাম : কিশোৰ শৰ্মা ঘৰ নং : 199 বয়স : 20 লিঙ্গ : মহিলা | PY10115980 ফটো উপলব্ধ | 748 নাম : হীৰালাল বাৰাইক পিতাৰ নাম : জগৰাম বাৰাইক ঘৰ নং : 77 বয়স : 77 লিঙ্গ : পুৰুষ | BSW7642800 ফটো উপলব্ধ | E 749 নাম : বাসন্তী বাৰাই স্বামীৰ নাম : হীৰালাল বাৰাই ঘৰ নং : 200 বয়স : 72 লিঙ্গ : মহিলা | BSW7642811 ফটো উপলব্ধ |
| 750 নাম : কৃষ্ণ বাৰাই পিতাৰ নাম : হীৰালাল বাৰাই ঘৰ নং : 200 বয়স : 47 লিঙ্গ : পুৰুষ | BSW7642822 ফটো উপলব্ধ | 751 নাম : অমিকা বাঢ়ৈ স্বামীৰ নাম : কৃষ্ণ বাৰাই ঘৰ নং : 200 বয়স : 43 লিঙ্গ : মহিলা | BSW7642833 ফটো উপলব্ধ | 752 নাম : ভক্তি গোড় স্বামীৰ নাম : নৰেন গোড় ঘৰ নং : 202 বয়স : 45 লিঙ্গ : মহিলা | BSW7642844 ফটো উপলব্ধ |
| 753 নাম : বিনন্দ গোড় পিতাৰ নাম : লক্ষীন্দৰ গোড় ঘৰ নং : 202 বয়স : 42 লিঙ্গ : পুৰুষ | BSW7642855 ফটো উপলব্ধ | 754 নাম : নৰেন গোড় পিতাৰ নাম : লক্ষীন্দৰ গোড় ঘৰ নং : 202 বয়স : 40 লিঙ্গ : পুৰুষ | BSW7642866 ফটো উপলব্ধ | 755 নাম : সোনিয়া গোড় পিতাৰ নাম : বিনন্দ গোড় ঘৰ নং : 202 বয়স : 24 লিঙ্গ : মহিলা | BSW0478834 ফটো উপলব্ধ |



| | | | | | |
|--|--------------------------|--|--------------------------|--|--------------------------|
| 756 নাম : পবন গোৱালা পিতাৰ নাম: চতেলাল গোৱালা ঘৰ নং : ২০৩ বয়স : 55 লিঙ্গ : পুৰুষ | BSW7642877 ফটো উপলব্ধ | 757 নাম : লক্ষ্মী গোৱালা স্বামীৰ নাম: গোবিন্দ গোৱালা ঘৰ নং : ২০৩ বয়স : 28 লিঙ্গ : মহিলা | BSW3892833 ফটো উপলব্ধ | 758 নাম : গোবিন্দ গোৱালা পিতাৰ নাম: পবন গোৱালা ঘৰ নং : ২০৩ বয়স : 27 লিঙ্গ : পুৰুষ | BSW0151910 ফটো উপলব্ধ |
| 759 নাম : খগেন বিশ্বাস পিতাৰ নাম: বাৰ্জেন বিশ্বাস ঘৰ নং : ২০৬ বয়স : 57 লিঙ্গ : পুৰুষ | BSW7642888 ফটো উপলব্ধ | S 760 নাম : ভান বিশ্বাস পিতাৰ নাম: খগেন বিশ্বাস ঘৰ নং : ২০৬ বয়স : 32 লিঙ্গ : মহিলা | BSW0064246 ফটো উপলব্ধ | 761 নাম : বিকাশ বিশ্বাস পিতাৰ নাম: খগেন বিশ্বাস ঘৰ নং : ২০৬ বয়স : 25 লিঙ্গ : পুৰুষ | BSW0317362 ফটো উপলব্ধ |
| 762 নাম : কল্পনা বিশ্বাস পিতাৰ নাম: খগেন বিশ্বাস ঘৰ নং : 206 বয়স : 23 লিঙ্গ : মহিলা | BSW0546960 ফটো উপলব্ধ | 763 নাম : জানকি বিশ্বাস পিতাৰ নাম: খগেন বিশ্বাস ঘৰ নং : 206 বয়স : 23 লিঙ্গ : মহিলা | BSW0547836 ফটো উপলব্ধ | S 764 নাম : জবহৰ প্ৰসাদ পিতাৰ নাম: ৰাম অয়োধ্যা প্ৰসাদ ঘৰ নং : ২০৮ বয়স : 64 লিঙ্গ : পুৰুষ | BSW7642946 ফটো উপলব্ধ |
| S 765 নাম : কৌবল প্ৰসাদ পিতাৰ নাম: ৰাম অয়োধ্যা প্ৰসাদ ঘৰ নং : ২০৮ বয়স : 61 লিঙ্গ : পুৰুষ | BSW7642957 ফটো উপলব্ধ | S 766 নাম : মতিলাল প্ৰসাদ পিতাৰ নাম: ৰাম অয়োধ্যা প্ৰসাদ ঘৰ নং : ২০৮ বয়স : 57 লিঙ্গ : পুৰুষ | BSW7642968 ফটো উপলব্ধ | E 767 নাম : চঞ্জয় প্ৰসাদ পিতাৰ নাম: জবাহৰ প্ৰসাদ ঘৰ নং : ২০৮ বয়স : 34 লিঙ্গ : পুৰুষ | BSW0064899 ফটো উপলব্ধ |
| 768 নাম : ববিতা বড়ো স্বামীৰ নাম: চঞ্জয় প্ৰসাদ ঘৰ নং : ২০৮ বয়স : 32 লিঙ্গ : মহিলা | BSW0064915 ফটো উপলব্ধ | 769 নাম : অনামীকা গুপ্তা স্বামীৰ নাম: উদয় গুপ্তা ঘৰ নং : 208 বয়স : 21 লিঙ্গ : মহিলা | PY10042655 ফটো উপলব্ধ | 770 নাম : ওমপ্ৰকাশ গুপ্তা পিতাৰ নাম: ৰামদেউ গুপ্তা ঘৰ নং : ২০৯ বয়স : 54 লিঙ্গ : পুৰুষ | BSW7643007 ফটো উপলব্ধ |
| 771 নাম : চিলা গুপ্তা স্বামীৰ নাম: ওম প্ৰকাশ গুপ্তা ঘৰ নং : ২০৯ বয়স : 46 লিঙ্গ : মহিলা | BSW7643018 ফটো উপলব্ধ | 772 নাম : সুশিল কুমাৰ গুপ্তা পিতাৰ নাম: ওম প্ৰকাশ গুপ্তা ঘৰ নং : ২০৯ বয়স : 25 লিঙ্গ : পুৰুষ | BSW0334821 ফটো উপলব্ধ | E 773 নাম : হংলা বড়ো পিতাৰ নাম: গহৈন বড়ো ঘৰ নং : ২১০ বয়স : 67 লিঙ্গ : পুৰুষ | BSW7643041 ফটো উপলব্ধ |
| 774 নাম : সোনেশ্বৰী বড়ো স্বামীৰ নাম: হংলা বড়ো ঘৰ নং : ২১০ বয়স : 63 লিঙ্গ : মহিলা | BSW7643052 ফটো উপলব্ধ | 775 নাম : শম্ভাৰী বড়ো স্বামীৰ নাম: হংলা বড়ো ঘৰ নং : ২১০ বয়স : 59 লিঙ্গ : মহিলা | BSW0483040 ফটো উপলব্ধ | 776 নাম : সুন্দৰী নাৰ্জাৰী স্বামীৰ নাম: পঞ্জিত বড়ো ঘৰ নং : ২১০ বয়স : 42 লিঙ্গ : মহিলা | BSW0329359 ফটো উপলব্ধ |
| 777 নাম : পঞ্জিত বড়ো পিতাৰ নাম: হংলা বড়ো ঘৰ নং : ২১০ বয়স : 40 লিঙ্গ : পুৰুষ | BSW7643063 ফটো উপলব্ধ | 778 নাম : আহাদুল আলী পিতাৰ নাম: আৰুৰ আলী ঘৰ নং : ২১১ বয়স : 26 লিঙ্গ : পুৰুষ | BSW0332734 ফটো উপলব্ধ | 779 নাম : কিশোৰ শৰ্মা পিতাৰ নাম: পাৰ্বেশ শৰ্মা ঘৰ নং : ২১১ বয়স : 24 লিঙ্গ : মহিলা | BSW0456145 ফটো উপলব্ধ |
| 780 নাম : জামন আলী পিতাৰ নাম: মহম্মদ আৰুৰ আলী ঘৰ নং : ২১১ক বয়স : 29 লিঙ্গ : পুৰুষ | BSW0066597 ফটো উপলব্ধ | 781 নাম : আৰুৰ আলী পিতাৰ নাম: আৰুৰ আলী ঘৰ নং : ২১১ক বয়স : 52 লিঙ্গ : পুৰুষ | BSW7643074 ফটো উপলব্ধ | 782 নাম : চালেখা বেগম স্বামীৰ নাম: আৰুৰ আলী ঘৰ নং : ২১১ক বয়স : 45 লিঙ্গ : মহিলা | BSW7643085 ফটো উপলব্ধ |
| 783 নাম : শিব প্ৰসাদ গুপ্তা পিতাৰ নাম: মনেশ্বৰ গুপ্তা ঘৰ নং : ২১২ বয়স : 72 লিঙ্গ : পুৰুষ | BSW7643096 ফটো উপলব্ধ | E 784 নাম : ৰস্তাবতী গুপ্তা স্বামীৰ নাম: শিব প্ৰসাদ গুপ্তা ঘৰ নং : ২১২ বয়স : 67 লিঙ্গ : মহিলা | BSW7643109 ফটো উপলব্ধ | E 785 নাম : লাল মোহন গুপ্তা পিতাৰ নাম: শিব প্ৰসাদ গুপ্তা ঘৰ নং : ২১২ বয়স : 51 লিঙ্গ : পুৰুষ | BSW7643110 ফটো উপলব্ধ |



| | | | | | |
|--|--------------------------|---|--------------------------|--|--------------------------|
| 786 নাম : চিউকমাৰী গুপ্তা স্বামীৰ নাম: লাল মোহন গুপ্তা ঘৰ নং : ২১২ বয়স : 47 লিঙ্গ : মহিলা | BSW7643121 ফটো উপলব্ধ | S 787 নাম : প্ৰেম চান্দ গুপ্তা পিতাৰ নাম: শিব প্ৰসাদ গুপ্তা ঘৰ নং : ২১২ বয়স : 45 লিঙ্গ : পুৰুষ | BSW7643132 ফটো উপলব্ধ | S 788 নাম : কুন্তি গুপ্তা স্বামীৰ নাম: প্ৰেমচান গুপ্তা ঘৰ নং : ২১২ বয়স : 43 লিঙ্গ : মহিলা | BSW7643165 ফটো উপলব্ধ |
| 789 নাম : গনেশ গুপ্তা পিতাৰ নাম: শিব প্ৰসাদ গুপ্তা ঘৰ নং : ২১২ বয়স : 42 লিঙ্গ : পুৰুষ | BSW7643143 ফটো উপলব্ধ | 790 নাম : বাম চন্দ গুপ্তা পিতাৰ নাম: শিব প্ৰসাদ গুপ্তা ঘৰ নং : ২১২ বয়স : 38 লিঙ্গ : পুৰুষ | BSW7643154 ফটো উপলব্ধ | 791 নাম : পূজা গুপ্তা পিতাৰ নাম: লাল মোহন গুপ্তা ঘৰ নং : ২১২ বয়স : 28 লিঙ্গ : মহিলা | BSW0224048 ফটো উপলব্ধ |
| 792 নাম : আচা গুপ্তা পিতাৰ নাম: লালমোহন গুপ্তা ঘৰ নং : ২১২ বয়স : 25 লিঙ্গ : মহিলা | BSW0374595 ফটো উপলব্ধ | 793 নাম : বাজা গুপ্তা পিতাৰ নাম: লালমোহন গুপ্তা ঘৰ নং : ২১২ বয়স : 25 লিঙ্গ : পুৰুষ | BSW0331017 ফটো উপলব্ধ | 794 নাম : মিনু ডেকা স্বামীৰ নাম: ভৰত ডেকা ঘৰ নং : ২১৫ বয়স : 74 লিঙ্গ : মহিলা | BSW7643187 ফটো উপলব্ধ |
| E 795 নাম : ঋতু কান্ত ডেকা পিতাৰ নাম: ভৰত ডেকা ঘৰ নং : ২১৫ বয়স : 53 লিঙ্গ : পুৰুষ | BSW7643198 ফটো উপলব্ধ | 796 নাম : মহেন্দ্ৰ ডেকা পিতাৰ নাম: ভৰত ডেকা ঘৰ নং : ২১৫ বয়স : 51 লিঙ্গ : পুৰুষ | BSW7643201 ফটো উপলব্ধ | 797 নাম : ফুলেশ্বৰী ডেকা স্বামীৰ নাম: মহেন্দ্ৰ ডেকা ঘৰ নং : ২১৫ বয়স : 47 লিঙ্গ : মহিলা | BSW7643223 ফটো উপলব্ধ |
| E 798 নাম : গুনাৰাম ঘাটোৱাল পিতাৰ নাম: গোপাল ঘাটোৱাল ঘৰ নং : ২১৬ বয়স : 65 লিঙ্গ : পুৰুষ | BSW7643245 ফটো উপলব্ধ | 799 নাম : মনোমতি বসুমতাৰী স্বামীৰ নাম: বালিৰাম বসুমতাৰী ঘৰ নং : ২১৭ বয়স : 51 লিঙ্গ : মহিলা | BSW7643314 ফটো উপলব্ধ | E 800 নাম : গুবেন বড়ো পিতাৰ নাম: কেৰীও বড়ো ঘৰ নং : ২১৫ বয়স : 75 লিঙ্গ : পুৰুষ | BSW7643369 ফটো উপলব্ধ |
| 801 নাম : খাউচি বড়ো স্বামীৰ নাম: গুবেন বড়ো ঘৰ নং : ২১৮ বয়স : 40 লিঙ্গ : মহিলা | BSW7643370 ফটো উপলব্ধ | 802 নাম : চিমল বড়ো পিতাৰ নাম: গুবেন বড়ো ঘৰ নং : ২১৮ বয়স : 37 লিঙ্গ : পুৰুষ | BSW7643392 ফটো উপলব্ধ | 803 নাম : ৰিংকি বড়ো স্বামীৰ নাম: চিমল বড়ো ঘৰ নং : ২১৮ বয়স : 31 লিঙ্গ : মহিলা | BSW0225169 ফটো উপলব্ধ |
| 804 নাম : ফাগু মুৰাৰী পিতাৰ নাম: খৰোৱা মুৰাৰী ঘৰ নং : ২১৯ বয়স : 67 লিঙ্গ : পুৰুষ | BSW7643427 ফটো উপলব্ধ | 805 নাম : আৰতী মুৰাৰী স্বামীৰ নাম: কাণ্ড মুৰাৰী ঘৰ নং : ২১৯ বয়স : 63 লিঙ্গ : মহিলা | BSW7643438 ফটো উপলব্ধ | 806 নাম : ধনেশ্বৰ মুৰাৰী পিতাৰ নাম: মাৰ্বুবা মুৰাৰী ঘৰ নং : ২১৯ বয়স : 39 লিঙ্গ : পুৰুষ | BSW7643449 ফটো উপলব্ধ |
| 807 নাম : সোনাৰাম ভূমিজ পিতাৰ নাম: য়েনুৰাম ভূমিজ ঘৰ নং : ২২০ বয়স : 60 লিঙ্গ : পুৰুষ | BSW7643494 ফটো উপলব্ধ | 808 নাম : মাইনা তান্তি স্বামীৰ নাম: দেবানন্দ তান্তি ঘৰ নং : ২২০ বয়স : 27 লিঙ্গ : মহিলা | BSW0325548 ফটো উপলব্ধ | E 809 নাম : নীলবালা বড়ো স্বামীৰ নাম: জনীৰান বড়ো ঘৰ নং : ২২০ বয়স : 82 লিঙ্গ : মহিলা | BSW7643518 ফটো উপলব্ধ |
| 810 নাম : মনি বড়ো পিতাৰ নাম: ৰবিৰাম বড়ো ঘৰ নং : ২২৩ বয়স : 52 লিঙ্গ : পুৰুষ | BSW7643530 ফটো উপলব্ধ | 811 নাম : বনুমী বড়ো স্বামীৰ নাম: মণিৰাম বড়ো ঘৰ নং : ২২৩ বয়স : 48 লিঙ্গ : মহিলা | BSW0227116 ফটো উপলব্ধ | 812 নাম : মদন বড়ো পিতাৰ নাম: জনীৰান বড়ো ঘৰ নং : ২২৩ বয়স : 47 লিঙ্গ : পুৰুষ | BSW7643529 ফটো উপলব্ধ |
| 813 নাম : নয়নমনি বড়ো পিতাৰ নাম: মণি বড়ো ঘৰ নং : ২২৩ বয়স : 20 লিঙ্গ : পুৰুষ | PYI0085597 ফটো উপলব্ধ | 814 নাম : দভাগী গোড় স্বামীৰ নাম: শ্যামলাল গোড় ঘৰ নং : ২৩২ বয়স : 88 লিঙ্গ : মহিলা | BSW7643552 ফটো উপলব্ধ | 815 নাম : সুমিত্ৰা গোড় স্বামীৰ নাম: হৰপ্ৰসাদ গোড় ঘৰ নং : ২৩২ বয়স : 52 লিঙ্গ : মহিলা | BSW1566036 ফটো উপলব্ধ |



| | | | | | | | | |
|--|------------|------------|--|------------|------------|--|------------|------------|
| 816 | BSW7643563 | ফটো উপলব্ধ | 817 | BSW0421701 | ফটো উপলব্ধ | 818 | BSW7643574 | ফটো উপলব্ধ |
| নাম : ভবেন গৌড় পিতাৰ নাম: শ্যামলাল গৌড় ঘৰ নং : ২৩২ বয়স : 47 লিঙ্গ : পুৰুষ | | | নাম : বাজ গৌড় পিতাৰ নাম: লক্ষ্মণ গৌড় ঘৰ নং : ২৩১ বয়স : 45 লিঙ্গ : পুৰুষ | | | নাম : অঞ্জনা গৌড় স্বামীৰ নাম: ভবেন গৌড় ঘৰ নং : ২৩২ বয়স : 37 লিঙ্গ : মহিলা | | |
| 819 | BSW0229625 | ফটো উপলব্ধ | 820 | BSW7643585 | ফটো উপলব্ধ | 821 | BSW7643596 | ফটো উপলব্ধ |
| নাম : চুনক গৌড় পিতাৰ নাম: শ্যামলাল গৌড় ঘৰ নং : ২৩২ বয়স : 30 লিঙ্গ : মহিলা | | | নাম : চন্দিকা দেবী স্বামীৰ নাম: পৰেশ শৰ্মা ঘৰ নং : ২৩৩ বয়স : 67 লিঙ্গ : মহিলা | | | নাম : হিতেশ্বৰ শৰ্মা পিতাৰ নাম: ৰোহিণী শৰ্মা ঘৰ নং : ২৩৩ বয়স : 57 লিঙ্গ : পুৰুষ | | |
| E 822 | BSW7643609 | ফটো উপলব্ধ | 823 | BSW7643610 | ফটো উপলব্ধ | 824 | BSW0150490 | ফটো উপলব্ধ |
| নাম : বাবুল বড়ো পিতাৰ নাম: শান্ধাম বড়ো ঘৰ নং : ২৩৪ বয়স : 62 লিঙ্গ : পুৰুষ | | | নাম : দময়ন্তী বড়ো স্বামীৰ নাম: বাবুল বড়ো ঘৰ নং : ২৩৪ বয়স : 57 লিঙ্গ : মহিলা | | | নাম : জয়মতী বড়ো স্বামীৰ নাম: বাবুল বড়ো ঘৰ নং : ২৩৪ বয়স : 52 লিঙ্গ : মহিলা | | |
| 825 | BSW0153064 | ফটো উপলব্ধ | 826 | BSW0153023 | ফটো উপলব্ধ | 827 | BSW3882644 | ফটো উপলব্ধ |
| নাম : দেচাই বড়ো পিতাৰ নাম: বাবুল বড়ো ঘৰ নং : ২৩৪ বয়স : 29 লিঙ্গ : পুৰুষ | | | নাম : সমজিত বড়ো পিতাৰ নাম: বাবুল বড়ো ঘৰ নং : ২৩৪ বয়স : 27 লিঙ্গ : পুৰুষ | | | নাম : প্ৰিয়ংকা বৈশ্য বড়ো স্বামীৰ নাম: সেমজিত বড়ো ঘৰ নং : ২৩৪ বয়স : 21 লিঙ্গ : মহিলা | | |
| E 828 | BSW7643632 | ফটো উপলব্ধ | 829 | BSW7643621 | ফটো উপলব্ধ | 830 | PY10095554 | ফটো উপলব্ধ |
| নাম : দৈবকী গোৱালা স্বামীৰ নাম: হৰেন্দ্ৰ গোৱালা ঘৰ নং : ২৩৫ বয়স : ৪৭ লিঙ্গ : মহিলা | | | নাম : মেনকা গোৱালা স্বামীৰ নাম: পবন গোৱালা ঘৰ নং : ২৩৫ বয়স : 50 লিঙ্গ : মহিলা | | | নাম : বনদনা গোৱালা পিতাৰ নাম: পবন গোৱালা ঘৰ নং : ২৩৫ বয়স : 23 লিঙ্গ : মহিলা | | |



| | | | | |
|-----|---|------------|--|------------|
| 831 | 2 | PYI0161398 | নাম : দিপক খালখো পিতাৰ নাম: বিজয় খালকো ঘৰ নং : 93 বয়স : 20 লিঙ্গ : পুৰুষ | ফটো উপলব্ধ |
| 832 | 2 | PYI0161406 | নাম : লক্ষ্মী পানিকা মাতৃৰ নাম: চালমি পানিকা ঘৰ নং : 119 বয়স : 20 লিঙ্গ : মহিলা | ফটো উপলব্ধ |
| 833 | 1 | PYI0161422 | নাম : বিনুধৰ নাথ অন্যান্য: দিগন্ত নাথ ঘৰ নং : 4 বয়স : 19 লিঙ্গ : পুৰুষ | ফটো উপলব্ধ |
| 834 | 1 | PYI0161430 | নাম : দখমী নাথ অন্যান্য: দিগন্ত নাথ ঘৰ নং : 4 বয়স : 45 লিঙ্গ : মহিলা | ফটো উপলব্ধ |
| 835 | 1 | PYI0161448 | নাম : দিপেন নাথ মাতৃৰ নাম: মাধবী নাথ ঘৰ নং : 4 বয়স : 21 লিঙ্গ : পুৰুষ | ফটো উপলব্ধ |
| 836 | 2 | PYI0174474 | নাম : মনেশ্বৰী গড় স্বামীৰ নাম: জয় দেব গোড় ঘৰ নং : 113 বয়স : 22 লিঙ্গ : মহিলা | ফটো উপলব্ধ |
| 837 | 2 | PYI0177931 | নাম : জিমীশ কেৰ্কেটা মাতৃৰ নাম: মাৰিয়াম কেৰ্কেটা ঘৰ নং : Amrit Pokhrel বয়স : 24 লিঙ্গ : পুৰুষ | ফটো উপলব্ধ |
| 838 | 2 | PYI0177949 | নাম : অমিত লাক্ৰা মাতৃৰ নাম: বেজিনা লাক্ৰা ঘৰ নং : 21 বয়স : 27 লিঙ্গ : পুৰুষ | ফটো উপলব্ধ |
| 839 | 2 | PYI0177956 | নাম : বাধা গোড় পিতাৰ নাম: বিচালা দেব গোড় ঘৰ নং : 113 বয়স : 19 লিঙ্গ : মহিলা | ফটো উপলব্ধ |
| 840 | 2 | PYI0177964 | নাম : বিনোদ গোড় মাতৃৰ নাম: যমুনা গোড় ঘৰ নং : 80 বয়স : 29 লিঙ্গ : পুৰুষ | ফটো উপলব্ধ |
| 841 | 2 | PYI0177972 | নাম : দ্বিমত্ৰী বড়ো পিতাৰ নাম: বমেশ চন্দ্ৰ বড়ো ঘৰ নং : 136 বয়স : 23 লিঙ্গ : মহিলা | ফটো উপলব্ধ |
| 842 | 2 | PYI0177980 | নাম : সঞ্জীতা বৰাইকু অন্যান্য: সৌতম বৰাইকু ঘৰ নং : 81 বয়স : 18 লিঙ্গ : মহিলা | ফটো উপলব্ধ |
| 843 | 2 | PYI0177998 | নাম : ববিতা গোড় মাতৃৰ নাম: বিৰচমনি গোড় ঘৰ নং : 79 বয়স : 21 লিঙ্গ : মহিলা | ফটো উপলব্ধ |
| 844 | 2 | PYI0178004 | নাম : পূজা গোড় অন্যান্য: মঙ্গল গোড় ঘৰ নং : 80 বয়স : 18 লিঙ্গ : মহিলা | ফটো উপলব্ধ |
| 845 | 2 | PYI0178012 | নাম : গুলশান গোড় অন্যান্য: লক্ষ্মীমাণি গোড় ঘৰ নং : 80 বয়স : 50 লিঙ্গ : পুৰুষ | ফটো উপলব্ধ |
| 846 | 2 | PYI0178020 | নাম : সলী তান্তী মাতৃৰ নাম: লক্ষ্মী মনি তান্তী ঘৰ নং : 116 বয়স : 21 লিঙ্গ : মহিলা | ফটো উপলব্ধ |
| 847 | 2 | PYI0178038 | নাম : জেকসন তপু মাতৃৰ নাম: ফিলমিনা টপ্পো ঘৰ নং : 27 বয়স : 24 লিঙ্গ : পুৰুষ | ফটো উপলব্ধ |
| 848 | 2 | PYI0178046 | নাম : প্ৰেমিকা বৰাইকু মাতৃৰ নাম: দেবী বৰাইকু ঘৰ নং : 66 বয়স : 27 লিঙ্গ : মহিলা | ফটো উপলব্ধ |
| 849 | 2 | PYI0186411 | নাম : অমন পনিকা মাতৃৰ নাম: আন্বা পনিকা ঘৰ নং : 25 বয়স : 23 লিঙ্গ : পুৰুষ | ফটো উপলব্ধ |
| 850 | 2 | PYI0188391 | নাম : পূজা ৰাজপুত মাতৃৰ নাম: অনিতা ৰাজপুত ঘৰ নং : 85 বয়স : 23 লিঙ্গ : মহিলা | ফটো উপলব্ধ |
| 851 | 2 | PYI0188383 | নাম : জয়া গোড় পিতাৰ নাম: বিচালা দেব গোড় ঘৰ নং : 113 বয়স : 24 লিঙ্গ : মহিলা | ফটো উপলব্ধ |
| 852 | 2 | PYI0189845 | নাম : অৰ্জুন গোড় মাতৃৰ নাম: বৈজন্তী গড় গোড় ঘৰ নং : 07 বয়স : 23 লিঙ্গ : পুৰুষ | ফটো উপলব্ধ |
| 853 | 2 | PYI0193193 | নাম : অভিজিৎ ডেকা পিতাৰ নাম: কৰ্ণ ডেকা ঘৰ নং : 123 বয়স : 22 লিঙ্গ : পুৰুষ | ফটো উপলব্ধ |



| | | |
|---|---|------------|
| 854 | 1 | PYI0193482 |
| নাম : ভাস্কৰ বসুমতাৰী পিতাৰ নাম : শনীৰাম বসুমতাৰী ঘৰ নং : 12 বয়স : 32 লিঙ্গ : পুৰুষ | | ফটো উপলব্ধ |

| | | |
|---|---|------------|
| 855 | 3 | PYI0196345 |
| নাম : কৰন গৌঁড় পিতাৰ নাম : বিনন্দ গৌঁড় ঘৰ নং : 202 বয়স : 19 লিঙ্গ : পুৰুষ | | ফটো উপলব্ধ |

ভোটাৰৰ সাৰাংশ

A) ভোটাৰৰ সংখ্যা

| | তালিকাৰ প্ৰকাৰ | তালিকাৰ চিনাক্তকৰণ | ভোটাৰৰ সংখ্যা | | | | | | | |
|---|---------------------------------------|--------------------|---|-------|-----------|-----|-----|-----|-----|-----|
| | | | পুৰুষ | মহিলা | ৩য় লিঙ্গ | মুঠ | | | | |
| I | মূল তালিকা | মূল তালিকা | বিশেষ সংশোধন, 2026 চনৰ পূৰ্বৰ 2025 চনৰ মূল তালিকাৰ লগত থকা সংযোজন সমূহ একত্ৰিতকৰণ কৰা তালিকা। | | | | 394 | 436 | 0 | 830 |
| II | যোগ তালিকা | পৰিপূৰক 1 | বিশেষ সংক্ষিপ্ত সংশোধন, 2026 | | | | 11 | 12 | 0 | 23 |
| | | পৰিপূৰক 2 | অনবিচ্ছিন্ন সংশোধন 2026 | | | | 2 | 0 | 0 | 2 |
| | | মুঠ | | | | | 13 | 12 | 0 | 25 |
| III | বিয়োজন তালিকা | পৰিপূৰক 1 | বিশেষ সংক্ষিপ্ত সংশোধন, 2026 | | | | 49 | 51 | 0 | 100 |
| | | পৰিপূৰক 2 | অনবিচ্ছিন্ন সংশোধন 2026 | | | | 0 | 0 | 0 | 0 |
| | | মুঠ | | | | | 49 | 51 | 0 | 100 |
| IV | লিংগ ক্ষেত্ৰত পৰিবৰ্তনৰ বাবে পাৰ্থক্য | | | | | | 0 | 0 | 0 | 0 |
| এই সংশোধনৰ পিছত ভোটাৰ তালিকাত ভোটাৰৰ মুঠ সংখ্যা (I+II-III+IV) | | | | | | 358 | 397 | 0 | 755 | |

B) শুধৰনীৰ সংখ্যা

| তালিকাৰ প্ৰকাৰ | তালিকাৰ চিনাক্তকৰণ | শুধৰনীৰ সংখ্যা |
|----------------|------------------------------|----------------|
| পৰিপূৰক 1 | বিশেষ সংক্ষিপ্ত সংশোধন, 2026 | 4 |
| পৰিপূৰক 2 | অনবিচ্ছিন্ন সংশোধন 2026 | 0 |
| | মুঠ | 4 |

নিৰ্বাচক পঞ্জীয়ন বিষয়াৰ স্বাক্ষৰ

E-মৃত, S-স্থানান্তৰিত/ বাসস্থান পৰিবৰ্তন, R-প্ৰতিলিপি, M-নিখোজ, Q-অযোগ্য