



ভোটাৰ তালিকা 2026 S03 অসম

বিধানসভা সমষ্টিৰ নম্বৰ, নাম আৰু সংৰক্ষণৰ স্থিতি : 45 - ভেৰগাওঁ (সাধাৰণ)		খণ্ড নং : 57																			
এই বিধানসভা সমষ্টিত কোন সংসদীয় সমষ্টিৰ অন্তৰ্গত তাৰ নম্বৰ, নাম আৰু সংৰক্ষণ স্থিতি : 4 - দৰং-ওদালগুৰি (সাধাৰণ)																					
1. সংশোধনৰ বিৱৰণ																					
সংশোধনৰ বছৰ	2026	তালিকাৰ চিনাক্তকৰণ																			
ভিত্তি তাৰিখ	01-04-2026	বিশেষ সংশোধন, 2026 চনৰ পূৰ্বৰ 2025 চনৰ মূল তালিকাৰ লগত থকা সংযোজন সমূহ একত্ৰিতকৰণ কৰা তালিকা।																			
সংশোধনৰ প্ৰকাৰ	বিশেষ সংশোধন 2026																				
প্ৰকাশনৰ তাৰিখ	23-03-2026																				
2. খণ্ড আৰু ভোটগ্ৰহন কেন্দ্ৰৰ বিৱৰণ																					
খণ্ডৰ অন্তৰ্গত এলেকা সমূহৰ নম্বৰ আৰু নাম																					
1-মালমূৰা	<table border="1" style="width: 100%; border-collapse: collapse;"> <tr> <td>মূল চহৰ/গাওঁ</td> <td>: মালমূৰা</td> </tr> <tr> <td>ৱাৰ্ড নং</td> <td>:</td> </tr> <tr> <td>ডাকঘৰ</td> <td>: খৈৰাবাবী</td> </tr> <tr> <td>পুলিচ থানা</td> <td>: টংলা</td> </tr> <tr> <td>ব্লক</td> <td>: ভেৰগাঁও</td> </tr> <tr> <td>ৰাজহ চক্ৰ</td> <td>: হৰিশিঙা</td> </tr> <tr> <td>জিলা</td> <td>: ওদালগুৰি</td> </tr> <tr> <td>পিনকোড</td> <td>: 784522</td> </tr> </table>					মূল চহৰ/গাওঁ	: মালমূৰা	ৱাৰ্ড নং	:	ডাকঘৰ	: খৈৰাবাবী	পুলিচ থানা	: টংলা	ব্লক	: ভেৰগাঁও	ৰাজহ চক্ৰ	: হৰিশিঙা	জিলা	: ওদালগুৰি	পিনকোড	: 784522
মূল চহৰ/গাওঁ	: মালমূৰা																				
ৱাৰ্ড নং	:																				
ডাকঘৰ	: খৈৰাবাবী																				
পুলিচ থানা	: টংলা																				
ব্লক	: ভেৰগাঁও																				
ৰাজহ চক্ৰ	: হৰিশিঙা																				
জিলা	: ওদালগুৰি																				
পিনকোড	: 784522																				
3. ভোটগ্ৰহন কেন্দ্ৰৰ বিৱৰণ																					
ভোটগ্ৰহন কেন্দ্ৰৰ নম্বৰ আৰু নাম :	ভোটগ্ৰহন কেন্দ্ৰৰ প্ৰকাৰ (পুৰুষ/মহিলা/সাধাৰণ)		সাধাৰণ																		
57 - নতুন মালমূৰা প্ৰাথমিক বিদ্যালয়	খণ্ডৰ অন্তৰ্গত সহায়ক ভোটগ্ৰহন কেন্দ্ৰৰ সংখ্যা :		0																		
ভোটগ্ৰহন কেন্দ্ৰৰ ঠিকনা :																					
নতুন মালমূৰা প্ৰাথমিক বিদ্যালয়, 1, মালমূৰা পোঃঅঃ -খৈৰাবাবী জিলা-ওদালগুৰি ৭৮৪৫২২																					
4. ভোটাৰৰ সংখ্যা																					
আৰম্ভনি ক্ৰমিক নং	শেষ ক্ৰমিক নং	মুঠ ভোটাৰ																			
		পুৰুষ	মহিলা	৩য় লিঙ্গ	মুঠ																
1	1036	478	505	0	983																

নিৰ্বাচক পঞ্জীয়ন বিষয়াৰ স্বাক্ষৰ

Nazri Naksha

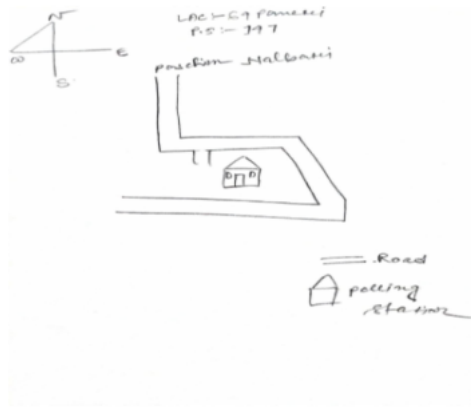

Google Map View



Polling Station Building Front View



ভোটগ্রহন কেন্দ্ৰৰ সন্মুখৰ দৃশ্য



Cad View

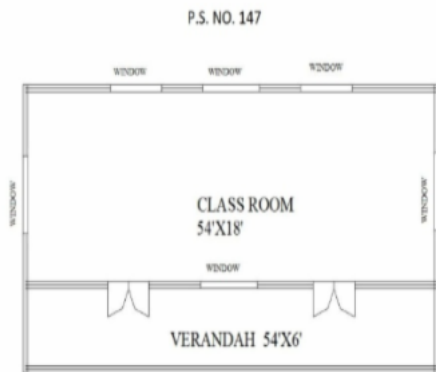

Key MAP View

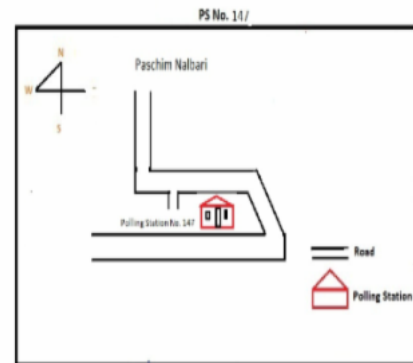



1 নাম : দিপালী ৰাভা স্বামীৰ নাম: ৰমেশ ৰাভা ঘৰ নং : ১ বয়স : 51 লিঙ্গ : মহিলা	BSW1144576 ফটো উপলব্ধ	2 নাম : বিকাশ ৰাভা মাতৃৰ নাম: দিপালী ৰাভা ঘৰ নং : ১ বয়স : 31 লিঙ্গ : পুৰুষ	BSW1584209 ফটো উপলব্ধ	3 নাম : বুটমল ৰাভা পিতাৰ নাম: কুলাৰাম ৰাভা ঘৰ নং : ১ বয়স : 65 লিঙ্গ : পুৰুষ	BSW1144601 ফটো উপলব্ধ
S 4 নাম : গন্ধেশ্বৰী ৰাভা পিতাৰ নাম: বুটমল ৰাভা ঘৰ নং : ১ বয়স : 38 লিঙ্গ : মহিলা	BSW1144645 ফটো উপলব্ধ	5 নাম : মনিৰাম ৰাভা পিতাৰ নাম: বুটমল ৰাভা ঘৰ নং : ১ বয়স : 36 লিঙ্গ : পুৰুষ	BSW0060087 ফটো উপলব্ধ	6 নাম : কালিৰাম ৰাভা পিতাৰ নাম: সঞ্জয় ৰাভা ঘৰ নং : ১ বয়স : 65 লিঙ্গ : পুৰুষ	BSW1144656 ফটো উপলব্ধ
7 নাম : প্ৰমিলা ৰাভা স্বামীৰ নাম: কালিৰাম ৰাভা ঘৰ নং : ১ বয়স : 55 লিঙ্গ : মহিলা	BSW1144667 ফটো উপলব্ধ	8 নাম : যিতু ৰাভা পিতাৰ নাম: কালিৰাম ৰাভা ঘৰ নং : ১ বয়স : 37 লিঙ্গ : পুৰুষ	BSW1144689 ফটো উপলব্ধ	9 নাম : দিপীকা বড়ো স্বামীৰ নাম: জিতু ৰাভা ঘৰ নং : ১ বয়স : 33 লিঙ্গ : মহিলা	BSW0243097 ফটো উপলব্ধ
10 নাম : কমিনী ৰাভা স্বামীৰ নাম: জিতেন ৰাভা ঘৰ নং : ৪ বয়স : 50 লিঙ্গ : মহিলা	BSW1144690 ফটো উপলব্ধ	11 নাম : নগেন ৰাভা পিতাৰ নাম: গজেন্দ্ৰ ৰাভা ঘৰ নং : ৪ বয়স : 45 লিঙ্গ : পুৰুষ	BSW1144703 ফটো উপলব্ধ	12 নাম : জামলাই ৰাভা পিতাৰ নাম: মহিৰাম ৰাভা ঘৰ নং : ৫ বয়স : 75 লিঙ্গ : পুৰুষ	BSW1144725 ফটো উপলব্ধ
13 নাম : লঘোনা ৰাভা স্বামীৰ নাম: জামলাই ৰাভা ঘৰ নং : ৫ বয়স : 60 লিঙ্গ : মহিলা	BSW1144736 ফটো উপলব্ধ	14 নাম : কমল ৰাভা পিতাৰ নাম: জামলাই ৰাভা ঘৰ নং : ৫ বয়স : 55 লিঙ্গ : পুৰুষ	BSW1144747 ফটো উপলব্ধ	15 নাম : ৰেহিলা ৰাভা স্বামীৰ নাম: কমল ৰাভা ঘৰ নং : ৫ বয়স : 40 লিঙ্গ : মহিলা	BSW1144758 ফটো উপলব্ধ
16 নাম : অসিম ৰাভা পিতাৰ নাম: ৰবি ৰাম ৰাভা ঘৰ নং : ৫ বয়স : 24 লিঙ্গ : পুৰুষ	BSW0455493 ফটো উপলব্ধ	17 নাম : ৰাহুল ৰাভা পিতাৰ নাম: কমল ৰাভা ঘৰ নং : ০৫ বয়স : 22 লিঙ্গ : পুৰুষ	BSW0542787 ফটো উপলব্ধ	S 18 নাম : মিতালী ৰাভা পিতাৰ নাম: ৰবি ৰাম ৰাভা ঘৰ নং : ৫ বয়স : 28 লিঙ্গ : মহিলা	BSW0269597 ফটো উপলব্ধ
S 19 নাম : অম্বালিকা ৰাভা পিতাৰ নাম: ৰবি ৰাম ৰাভা ঘৰ নং : ৫ বয়স : 27 লিঙ্গ : মহিলা	BSW0269738 ফটো উপলব্ধ	E 20 নাম : শুকমনি ৰাভা পিতাৰ নাম: সঞ্জয় ৰাভা ঘৰ নং : ৫ বয়স : 75 লিঙ্গ : মহিলা	BSW1144792 ফটো উপলব্ধ	21 নাম : ৰবিৰাম ৰাভা পিতাৰ নাম: জামলাই ৰাভা ঘৰ নং : ৫ বয়স : 55 লিঙ্গ : পুৰুষ	BSW1144770 ফটো উপলব্ধ
22 নাম : নাৰায়ন ৰাভা পিতাৰ নাম: কুলাৰাম ৰাভা ঘৰ নং : ৫ বয়স : 52 লিঙ্গ : পুৰুষ	BSW1144805 ফটো উপলব্ধ	23 নাম : প্ৰমিলা ৰাভা স্বামীৰ নাম: ৰবিৰাম ৰাভা ঘৰ নং : ৫ বয়স : 48 লিঙ্গ : মহিলা	BSW1144781 ফটো উপলব্ধ	24 নাম : দিপালী ৰাভা স্বামীৰ নাম: নাৰায়ন ৰাভা ঘৰ নং : ৫ বয়স : 47 লিঙ্গ : মহিলা	BSW1144816 ফটো উপলব্ধ
E 25 নাম : শনিৰাম ৰাভা পিতাৰ নাম: BHERGAON TO KHAGRABARI ৰাভা ঘৰ নং : ৫ বয়স : 55 লিঙ্গ : পুৰুষ	BSW1144838 ফটো উপলব্ধ	26 নাম : ৰাজী ৰাভা স্বামীৰ নাম: শনিৰাম ৰাভা ঘৰ নং : ৬ বয়স : 48 লিঙ্গ : মহিলা	BSW1144849 ফটো উপলব্ধ	27 নাম : প্ৰবিন চন্দ্ৰ ৰাভা পিতাৰ নাম: বালী ৰাম ৰাভা ঘৰ নং : ৬ বয়স : 48 লিঙ্গ : পুৰুষ	BSW1144850 ফটো উপলব্ধ
28 নাম : মনেশ্বৰ ৰাভা পিতাৰ নাম: বালিৰাম ৰাভা ঘৰ নং : ৬ বয়স : 43 লিঙ্গ : পুৰুষ	BSW1144872 ফটো উপলব্ধ	29 নাম : বানেশ্বৰ ৰাভা পিতাৰ নাম: বালিৰাম ৰাভা ঘৰ নং : ৬ বয়স : 42 লিঙ্গ : পুৰুষ	BSW1144883 ফটো উপলব্ধ	30 নাম : দময়ন্তী ৰাভা স্বামীৰ নাম: প্ৰবীন ৰাভা ঘৰ নং : ৬ বয়স : 40 লিঙ্গ : মহিলা	BSW1144861 ফটো উপলব্ধ



31 নাম : পূৰ্ণিমা ৰাভা স্বামীৰ নাম: বানেশ্বৰ ৰাভা ঘৰ নং : ৬ বয়স : 39 লিঙ্গ : মহিলা	BSW1144894 ফটো উপলব্ধ	32 নাম : সয়ন্তি ৰাভা পিতাৰ নাম: মনেশ্বৰ ৰাভা ঘৰ নং : ৬ বয়স : 39 লিঙ্গ : মহিলা	BSW1152858 ফটো উপলব্ধ	33 নাম : বিশ্বজিত ৰাভা পিতাৰ নাম: শনিৰাম ৰাভা ঘৰ নং : ৬ বয়স : 34 লিঙ্গ : পুৰুষ	BSW1153066 ফটো উপলব্ধ
34 নাম : ফুলেশ্বৰী ৰাভা স্বামীৰ নাম: মনিৰাম ৰাভা ঘৰ নং : ৬ বয়স : 32 লিঙ্গ : মহিলা	BSW1144827 ফটো উপলব্ধ	35 নাম : প্ৰনৱ ৰাভা পিতাৰ নাম: শনিৰাম ৰাভা ঘৰ নং : ৬ বয়স : 28 লিঙ্গ : পুৰুষ	BSW0132282 ফটো উপলব্ধ	36 নাম : বৰসা ৰাভা পিতাৰ নাম: প্ৰবীন ৰাভা ঘৰ নং : 6 বয়স : 22 লিঙ্গ : মহিলা	PYI0141648 ফটো উপলব্ধ
37 নাম : ৰস্তা ৰাভা স্বামীৰ নাম: দান্দৰাম ৰাভা ঘৰ নং : ৭ বয়স : 65 লিঙ্গ : মহিলা	BSW1144907 ফটো উপলব্ধ	38 নাম : ভুবন কছাৰী পিতাৰ নাম: গংগাৰাম কছাৰী ঘৰ নং : ৮ বয়স : 75 লিঙ্গ : পুৰুষ	BSW1144918 ফটো উপলব্ধ	39 নাম : বুদ্ধেশ্বৰী কছাৰী স্বামীৰ নাম: ভুবন কছাৰী ঘৰ নং : ৮ বয়স : 65 লিঙ্গ : মহিলা	BSW1144929 ফটো উপলব্ধ
40 নাম : চন্দ্ৰকান্ত কছাৰী পিতাৰ নাম: ভুবন কছাৰী ঘৰ নং : ৮ বয়স : 50 লিঙ্গ : পুৰুষ	BSW1144930 ফটো উপলব্ধ	41 নাম : অঞ্জলি কছাৰী স্বামীৰ নাম: চন্দ্ৰকান্ত কছাৰী ঘৰ নং : ৮ বয়স : 42 লিঙ্গ : মহিলা	BSW1144941 ফটো উপলব্ধ	42 নাম : বুলবুল কছাৰী পিতাৰ নাম: চন্দ্ৰকান্ত কছাৰী ঘৰ নং : ৮ বয়স : 28 লিঙ্গ : পুৰুষ	BSW0132431 ফটো উপলব্ধ
S 43 নাম : জুলিমা ৰাভা পিতাৰ নাম: জিতেন ৰাভা ঘৰ নং : ৮ বয়স : 28 লিঙ্গ : মহিলা	BSW0323832 ফটো উপলব্ধ	44 নাম : আমিনা কছাৰী পিতাৰ নাম: চন্দ্ৰ কান্ত কছাৰী ঘৰ নং : 8 বয়স : 22 লিঙ্গ : মহিলা	BSW3895869 ফটো উপলব্ধ	R 45 নাম : অনিমা কছাৰী মাতৃৰ নাম: অঞ্জলি কছাৰী ঘৰ নং : ৮ বয়স : 21 লিঙ্গ : মহিলা	BSW3867157 ফটো উপলব্ধ
46 নাম : শ্বেলি কছাৰী স্বামীৰ নাম: মানিক কছাৰী ঘৰ নং : ১০ বয়স : 75 লিঙ্গ : মহিলা	BSW1144952 ফটো উপলব্ধ	47 নাম : অতুল কছাৰী পিতাৰ নাম: মানিক কছাৰী ঘৰ নং : ১০ বয়স : 60 লিঙ্গ : পুৰুষ	BSW1144963 ফটো উপলব্ধ	48 নাম : কুমলী কছাৰী স্বামীৰ নাম: অতুল কছাৰী ঘৰ নং : ১০ বয়স : 52 লিঙ্গ : মহিলা	BSW1144974 ফটো উপলব্ধ
E 49 নাম : বিমল কছাৰী পিতাৰ নাম: মানিক কছাৰী ঘৰ নং : ১০ বয়স : 48 লিঙ্গ : পুৰুষ	BSW1144985 ফটো উপলব্ধ	50 নাম : মুকল কছাৰী পিতাৰ নাম: অতুল কছাৰী ঘৰ নং : ১০ বয়স : 31 লিঙ্গ : পুৰুষ	BSW0131425 ফটো উপলব্ধ	51 নাম : চন্দন কছাৰী পিতাৰ নাম: অতুল কছাৰী ঘৰ নং : ১০ বয়স : 30 লিঙ্গ : পুৰুষ	BSW0132464 ফটো উপলব্ধ
R 52 নাম : মিনা কছাৰী স্বামীৰ নাম: চন্দন কছাৰী ঘৰ নং : ১১ বয়স : 25 লিঙ্গ : মহিলা	BSW0549378 ফটো উপলব্ধ	53 নাম : মীনা কছাৰী স্বামীৰ নাম: চন্দন কছাৰী ঘৰ নং : ১১ বয়স : 25 লিঙ্গ : মহিলা	BSW3867199 ফটো উপলব্ধ	54 নাম : সৰ্বানন্দ ৰাভা পিতাৰ নাম: নিধিৰাম ৰাভা ঘৰ নং : ১১ বয়স : 58 লিঙ্গ : পুৰুষ	BSW1144996 ফটো উপলব্ধ
55 নাম : বীন ৰাভা স্বামীৰ নাম: সৰ্বানন্দ ৰাভা ঘৰ নং : ১১ বয়স : 52 লিঙ্গ : মহিলা	BSW1583911 ফটো উপলব্ধ	56 নাম : নিকিতা ৰাভা পিতাৰ নাম: সৰ্বানন্দ ৰাভা ঘৰ নং : 11 বয়স : 20 লিঙ্গ : মহিলা	PYI0073833 ফটো উপলব্ধ	57 নাম : মণিকা বড়ো পিতাৰ নাম: উদহৰন বড়ো ঘৰ নং : 12 বয়স : 42 লিঙ্গ : মহিলা	BSW0308825 ফটো উপলব্ধ
58 নাম : মালতী ৰাভা স্বামীৰ নাম: বানীকান্ত ৰাভা ঘৰ নং : ১৪ বয়স : 42 লিঙ্গ : মহিলা	BSW1145057 ফটো উপলব্ধ	59 নাম : সৰলতা ৰাভা পিতাৰ নাম: বানীকান্ত ৰাভা ঘৰ নং : ১৪ বয়স : 40 লিঙ্গ : মহিলা	BSW1145068 ফটো উপলব্ধ	60 নাম : দিপজ্যোতি ৰাভা মাতৃৰ নাম: মালতী ৰাভা ঘৰ নং : ১৪ বয়স : 29 লিঙ্গ : পুৰুষ	BSW0031229 ফটো উপলব্ধ



61 নাম : জয়ন্ত বসুমতাৰী পিতাৰ নাম: যোগেন বসুমতাৰী ঘৰ নং : 14 ক বয়স : 30 লিঙ্গ : পুৰুষ	GGF0040618 ফটো উপলব্ধ	62 নাম : পম্পি ৰাভা পিতাৰ নাম: সোনাৰাম ৰাভা ঘৰ নং : 18 ক বয়স : 26 লিঙ্গ : মহিলা	BSW0338111 ফটো উপলব্ধ	63 নাম : সোনাৰাম ৰাভা পিতাৰ নাম: বানীকান্ত ৰাভা ঘৰ নং : 18 ক বয়স : 55 লিঙ্গ : পুৰুষ	BSW1145080 ফটো উপলব্ধ
64 নাম : আজিৰ ৰাভা স্বামীৰ নাম: সোনাৰাম ৰাভা ঘৰ নং : 18 ক বয়স : 48 লিঙ্গ : মহিলা	BSW1145091 ফটো উপলব্ধ	65 নাম : হৰেশ্বৰ ৰাভা পিতাৰ নাম: মহী ৰাভা ঘৰ নং : 15 ক বয়স : 50 লিঙ্গ : পুৰুষ	BSW1145115 ফটো উপলব্ধ	66 নাম : গীতা ৰাভা স্বামীৰ নাম: হৰেশ্বৰ ৰাভা ঘৰ নং : 15 ক বয়স : 42 লিঙ্গ : মহিলা	BSW1145126 ফটো উপলব্ধ
67 নাম : ৰিতুমণি ৰাভা স্বামীৰ নাম: গিবচন ৰাভা ঘৰ নং : 15 ক বয়স : 23 লিঙ্গ : মহিলা	BSW3867215 ফটো উপলব্ধ	68 নাম : গিবচন ৰাভা পিতাৰ নাম: ৰত্নেশ্বৰ ৰাভা ঘৰ নং : 15 ক বয়স : 26 লিঙ্গ : পুৰুষ	BSW0323956 ফটো উপলব্ধ	69 নাম : ৰত্নেশ্বৰ ৰাভা পিতাৰ নাম: মহী ৰাভা ঘৰ নং : 15 ক বয়স : 60 লিঙ্গ : পুৰুষ	BSW1145137 ফটো উপলব্ধ
70 নাম : ধনতী ৰাভা স্বামীৰ নাম: ৰত্নেশ্বৰ ৰাভা ঘৰ নং : 15 ক বয়স : 45 লিঙ্গ : মহিলা	BSW1145148 ফটো উপলব্ধ	71 নাম : সভ্য ৰাভা পিতাৰ নাম: মহী ৰাভা ঘৰ নং : 15 ক বয়স : 70 লিঙ্গ : পুৰুষ	BSW1145159 ফটো উপলব্ধ	72 নাম : পোবতি ৰাভা স্বামীৰ নাম: সভ্য ৰাভা ঘৰ নং : 15 ক বয়স : 57 লিঙ্গ : মহিলা	BSW1145160 ফটো উপলব্ধ
73 নাম : বিপুল ৰাভা পিতাৰ নাম: সভ্য ৰাভা ঘৰ নং : 15 ক বয়স : 37 লিঙ্গ : পুৰুষ	BSW1145182 ফটো উপলব্ধ	74 নাম : জ্যোতি ৰাভা পিতাৰ নাম: বিপুল ৰাভা ঘৰ নং : 15 ক বয়স : 35 লিঙ্গ : মহিলা	BSW1152983 ফটো উপলব্ধ	S 75 নাম : কনিকা ৰাভা পিতাৰ নাম: সভ্য ৰাভা ঘৰ নং : 16 ক বয়স : 24 লিঙ্গ : মহিলা	BSW0507822 ফটো উপলব্ধ
76 নাম : গনেশ্বৰ দাস পিতাৰ নাম: পুৰাৰাম দাস ঘৰ নং : 19 ক বয়স : 63 লিঙ্গ : পুৰুষ	BSW1145217 ফটো উপলব্ধ	77 নাম : ভদ্রেশ্বৰী বড়ো স্বামীৰ নাম: গনেশ্বৰ দাস ঘৰ নং : 19 ক বয়স : 63 লিঙ্গ : মহিলা	BSW1145228 ফটো উপলব্ধ	78 নাম : আনন্দ বড়ো পিতাৰ নাম: পুৰাৰাম বড়ো ঘৰ নং : 19 ক বয়স : 49 লিঙ্গ : পুৰুষ	BSW1145239 ফটো উপলব্ধ
79 নাম : সোনালী বড়ো স্বামীৰ নাম: আনন্দ বড়ো ঘৰ নং : 19 ক বয়স : 40 লিঙ্গ : মহিলা	BSW1145240 ফটো উপলব্ধ	80 নাম : কপিল দাস পিতাৰ নাম: গনেশ্বৰ দাস ঘৰ নং : 19 ক বয়স : 37 লিঙ্গ : পুৰুষ	BSW1145262 ফটো উপলব্ধ	81 নাম : পাপৰী বড়ো স্বামীৰ নাম: কপিল দাস ঘৰ নং : 19 ক বয়স : 37 লিঙ্গ : মহিলা	BSW0045328 ফটো উপলব্ধ
82 নাম : বিনা ৰাভা স্বামীৰ নাম: উমাকান্ত ৰাভা ঘৰ নং : 19 ক বয়স : 36 লিঙ্গ : মহিলা	BSW1583875 ফটো উপলব্ধ	83 নাম : উমাকান্ত ৰাভা পিতাৰ নাম: পুৰাৰাম ৰাভা ঘৰ নং : 19 ক বয়স : 31 লিঙ্গ : পুৰুষ	BSW1145251 ফটো উপলব্ধ	84 নাম : মৌচুমী বড়ো পিতাৰ নাম: আনন্দ বড়ো ঘৰ নং : 19 ক বয়স : 31 লিঙ্গ : মহিলা	BSW0045849 ফটো উপলব্ধ
85 নাম : মমী বড়ো পিতাৰ নাম: আনন্দ বড়ো ঘৰ নং : 19 ক বয়স : 29 লিঙ্গ : মহিলা	BSW0046078 ফটো উপলব্ধ	86 নাম : অৰিন্দম বড়ো পিতাৰ নাম: আনন্দ বড়ো ঘৰ নং : 17 ক বয়স : 21 লিঙ্গ : পুৰুষ	BSW3872421 ফটো উপলব্ধ	87 নাম : খৰ্গেশ্বৰী ৰাভা স্বামীৰ নাম: অৰুন ৰাভা ঘৰ নং : 18 ক বয়স : 55 লিঙ্গ : মহিলা	BSW1145284 ফটো উপলব্ধ
88 নাম : জয়ন্তী ৰাভা পিতাৰ নাম: দানিৰাম ৰাভা ঘৰ নং : 18 ক বয়স : 55 লিঙ্গ : মহিলা	BSW1145295 ফটো উপলব্ধ	89 নাম : দিগন্ত ৰাভা পিতাৰ নাম: অৰুন ৰাভা ঘৰ নং : 18 ক বয়স : 41 লিঙ্গ : পুৰুষ	BSW1145319 ফটো উপলব্ধ	90 নাম : কাঞ্চন ৰাভা স্বামীৰ নাম: দিগন্ত ৰাভা ঘৰ নং : 18 ক বয়স : 41 লিঙ্গ : মহিলা	BSW1152869 ফটো উপলব্ধ

91 নাম : বাতুল ৰাভা পিতাৰ নাম: অৰুণ ৰাভা ঘৰ নং : ১৮ বয়স : 38 লিঙ্গ : পুৰুষ	BSW1145308 ফটো উপলব্ধ	92 নাম : নৱনীতা ৰাভা স্বামীৰ নাম: পুতুল ৰাভা ঘৰ নং : ১৮ বয়স : 32 লিঙ্গ : মহিলা	BSW0131151 ফটো উপলব্ধ	93 নাম : পুতুল ৰাভা পিতাৰ নাম: অৰুণ ৰাভা ঘৰ নং : ১৮ বয়স : 31 লিঙ্গ : পুৰুষ	BSW1153022 ফটো উপলব্ধ
94 নাম : কৃষ্ণা মণি ৰাভা স্বামীৰ নাম: বাতুল ৰাভা ঘৰ নং : ১৮ বয়স : 25 লিঙ্গ : মহিলা	BSW0491092 ফটো উপলব্ধ	95 নাম : প্ৰানেশ্বৰী ৰাভা স্বামীৰ নাম: দানীৰাম ৰাভা ঘৰ নং : ১৯ বয়স : 60 লিঙ্গ : মহিলা	BSW1145320 ফটো উপলব্ধ	96 নাম : জোগেশ ৰাভা পিতাৰ নাম: দানীৰাম ৰাভা ঘৰ নং : ১৯ বয়স : 50 লিঙ্গ : পুৰুষ	BSW1145342 ফটো উপলব্ধ
97 নাম : কল্প ৰাভা পিতাৰ নাম: দানীৰাম ৰাভা ঘৰ নং : ১৯ বয়স : 45 লিঙ্গ : পুৰুষ	BSW1145331 ফটো উপলব্ধ	98 নাম : শ্ৰেণী ৰাভা স্বামীৰ নাম: যোগেশ ৰাভা ঘৰ নং : ১৯ বয়স : 41 লিঙ্গ : মহিলা	BSW1145353 ফটো উপলব্ধ	99 নাম : জানমণী ৰাভা পিতাৰ নাম: যোগেশ ৰাভা ঘৰ নং : ১৯ বয়স : 27 লিঙ্গ : মহিলা	BSW0131482 ফটো উপলব্ধ
100 নাম : ৰহিলা ৰাভা স্বামীৰ নাম: লক্ষী ৰাভা ঘৰ নং : ২০ বয়স : 57 লিঙ্গ : মহিলা	BSW1153000 ফটো উপলব্ধ	101 নাম : পঞ্চমী ৰাভা স্বামীৰ নাম: লক্ষী ৰাভা ঘৰ নং : ২০ বয়স : 54 লিঙ্গ : মহিলা	BSW1153011 ফটো উপলব্ধ	102 নাম : গোবিন্দ ৰাভা পিতাৰ নাম: গঙ্গাৰাম ৰাভা ঘৰ নং : ২০ বয়স : 52 লিঙ্গ : পুৰুষ	BSW1145364 ফটো উপলব্ধ
103 নাম : হিমালি ৰাভা স্বামীৰ নাম: জ্ঞানজ্যোতি ৰাভা ঘৰ নং : ২০ বয়স : 27 লিঙ্গ : মহিলা	BSW0341701 ফটো উপলব্ধ	104 নাম : জ্ঞানজ্যোতি ৰাভা পিতাৰ নাম: লক্ষীকান্ত ৰাভা ঘৰ নং : ২০ বয়স : 26 লিঙ্গ : পুৰুষ	BSW0241521 ফটো উপলব্ধ	105 নাম : ধাৰিত্ৰী ৰাভা পিতাৰ নাম: লক্ষী কান্ত ৰাভা ঘৰ নং : ২০ বয়স : 25 লিঙ্গ : মহিলা	BSW0526210 ফটো উপলব্ধ
106 নাম : বিদিশা ৰাভা পিতাৰ নাম: গোবিন্দ ৰাভা ঘৰ নং : ২০ বয়স : 25 লিঙ্গ : মহিলা	BSW3896115 ফটো উপলব্ধ	107 নাম : আৰতি ৰাভা স্বামীৰ নাম: দেবাৰাম ৰাভা ঘৰ নং : ২১ বয়স : 70 লিঙ্গ : মহিলা	BSW1145397 ফটো উপলব্ধ	108 নাম : দেবেন ৰাভা পিতাৰ নাম: দেবাৰাম ৰাভা ঘৰ নং : ২১ বয়স : 55 লিঙ্গ : পুৰুষ	BSW1145400 ফটো উপলব্ধ
109 নাম : হিৰেন্দ্ৰ ৰাভা পিতাৰ নাম: দেবাৰাম ৰাভা ঘৰ নং : ২১ বয়স : 43 লিঙ্গ : পুৰুষ	BSW1145411 ফটো উপলব্ধ	110 নাম : অমল্যা ৰাভা পিতাৰ নাম: দেবাৰাম ৰাভা ঘৰ নং : ২১ বয়স : 41 লিঙ্গ : পুৰুষ	BSW1145422 ফটো উপলব্ধ	111 নাম : মাবলী ৰাভা স্বামীৰ নাম: অমল্যা ৰাভা ঘৰ নং : ২১ বয়স : 39 লিঙ্গ : মহিলা	BSW0132365 ফটো উপলব্ধ
112 নাম : অলকা ৰাভা স্বামীৰ নাম: ভৱকান্ত ৰাভা ঘৰ নং : ২১ বয়স : 38 লিঙ্গ : মহিলা	BSW0065417 ফটো উপলব্ধ	113 নাম : ভবাকান্ত ৰাভা পিতাৰ নাম: দেবাৰাম ৰাভা ঘৰ নং : ২১ বয়স : 38 লিঙ্গ : পুৰুষ	BSW1145444 ফটো উপলব্ধ	114 নাম : ৰীতা ৰাভা স্বামীৰ নাম: কল্প ৰাভা ঘৰ নং : ২১ বয়স : 37 লিঙ্গ : মহিলা	BSW1153146 ফটো উপলব্ধ
115 নাম : কল্পনা ৰাভা স্বামীৰ নাম: হিৰেন্দ্ৰ ৰাভা ঘৰ নং : ২১ বয়স : 36 লিঙ্গ : মহিলা	BSW1145455 ফটো উপলব্ধ	116 নাম : প্ৰফুল্ল প্ৰসাদ দাস পিতাৰ নাম: সঞ্জয় দাস ঘৰ নং : ২২ বয়স : 60 লিঙ্গ : পুৰুষ	BSW1145466 ফটো উপলব্ধ	117 নাম : ঘনুচা দাস স্বামীৰ নাম: প্ৰফুল্ল প্ৰসাদ দাস ঘৰ নং : ২২ বয়স : 55 লিঙ্গ : মহিলা	BSW1145477 ফটো উপলব্ধ
118 নাম : জ্যোতিষ দাস পিতাৰ নাম: প্ৰফুল্ল প্ৰসাদ দাস ঘৰ নং : ২২ বয়স : 39 লিঙ্গ : পুৰুষ	BSW1145499 ফটো উপলব্ধ	119 নাম : নয়ন ৰাভা পিতাৰ নাম: প্ৰফুল্ল প্ৰসাদ দাস ঘৰ নং : ২২ বয়স : 38 লিঙ্গ : পুৰুষ	BSW1145502 ফটো উপলব্ধ	120 নাম : মৃদলা ৰাভা স্বামীৰ নাম: জ্যোতিষ দাস ঘৰ নং : ২২ বয়স : 37 লিঙ্গ : মহিলা	BSW1145513 ফটো উপলব্ধ



121 নাম : প্রভা ৰাভা মাতৃৰ নাম: নয়ন ৰাভা ঘৰ নং : ১১ বয়স : 35 লিঙ্গ : মহিলা	BSW1145524 ফটো উপলব্ধ	122 নাম : বাহীৰাম ৰাভা পিতাৰ নাম: টুনীৰাম ৰাভা ঘৰ নং : ১৩ বয়স : 75 লিঙ্গ : পুৰুষ	BSW1145535 ফটো উপলব্ধ	123 নাম : পূৰ্ণিমা ৰাভা স্বামীৰ নাম: বাহীৰাম ৰাভা ঘৰ নং : ১৩ বয়স : 68 লিঙ্গ : মহিলা	BSW1145546 ফটো উপলব্ধ
124 নাম : দীপক ৰাভা পিতাৰ নাম: বাহীৰাম ৰাভা ঘৰ নং : ১৩ বয়স : 39 লিঙ্গ : পুৰুষ	BSW1145568 ফটো উপলব্ধ	125 নাম : জোনোমণী ৰাভা স্বামীৰ নাম: দীপক ৰাভা ঘৰ নং : ১৩ বয়স : 37 লিঙ্গ : মহিলা	BSW1153102 ফটো উপলব্ধ	126 নাম : শনিমল ৰাভা পিতাৰ নাম: ভদ্রকান্ত ৰাভা ঘৰ নং : ১৪ বয়স : 60 লিঙ্গ : পুৰুষ	BSW1145580 ফটো উপলব্ধ
127 নাম : কান্দৰী ৰাভা স্বামীৰ নাম: শনিমল ৰাভা ঘৰ নং : ১৪ বয়স : 54 লিঙ্গ : মহিলা	BSW1145591 ফটো উপলব্ধ	128 নাম : কুমুদ ৰাভা পিতাৰ নাম: শনিমল ৰাভা ঘৰ নং : ১৪ বয়স : 33 লিঙ্গ : পুৰুষ	BSW0075069 ফটো উপলব্ধ	129 নাম : অঞ্জলী ৰাভা পিতাৰ নাম: শনিমল ৰাভা ঘৰ নং : ১৪ বয়স : 30 লিঙ্গ : মহিলা	BSW0231159 ফটো উপলব্ধ
130 নাম : অনসুলী ৰাভা স্বামীৰ নাম: কুমুদ ৰাভা ঘৰ নং : ১৪ বয়স : 23 লিঙ্গ : মহিলা	BSW0580613 ফটো উপলব্ধ	131 নাম : দীনেশ ৰাভা পিতাৰ নাম: সভাৰাম ৰাভা ঘৰ নং : ১৫ বয়স : 60 লিঙ্গ : পুৰুষ	BSW1145615 ফটো উপলব্ধ	132 নাম : জুন ৰাভা স্বামীৰ নাম: দীনেশ ৰাভা ঘৰ নং : ১৫ বয়স : 55 লিঙ্গ : মহিলা	BSW1145626 ফটো উপলব্ধ
133 নাম : অবনী ৰাভা পিতাৰ নাম: দীনেশ ৰাভা ঘৰ নং : ১৫ বয়স : 38 লিঙ্গ : পুৰুষ	BSW1145637 ফটো উপলব্ধ	134 নাম : জয়া ৰাভা স্বামীৰ নাম: অবনী ৰাভা ঘৰ নং : ১৫ বয়স : 34 লিঙ্গ : মহিলা	BSW0323980 ফটো উপলব্ধ	S 135 নাম : পল্লবী ৰাভা পিতাৰ নাম: দীনেশ ৰাভা ঘৰ নং : ১৫ বয়স : 27 লিঙ্গ : মহিলা	BSW0420018 ফটো উপলব্ধ
136 নাম : অঞ্জনা ৰাভা পিতাৰ নাম: খগেন ৰাভা ঘৰ নং : ১৫ ক বয়স : 27 লিঙ্গ : মহিলা	BSW0234336 ফটো উপলব্ধ	137 নাম : খগেন ৰাভা পিতাৰ নাম: সভাৰাম ৰাভা ঘৰ নং : ১৫ ক বয়স : 50 লিঙ্গ : পুৰুষ	BSW1145648 ফটো উপলব্ধ	138 নাম : ভবানী ৰাভা স্বামীৰ নাম: খগেন ৰাভা ঘৰ নং : ১৫ ক বয়স : 43 লিঙ্গ : মহিলা	BSW1145659 ফটো উপলব্ধ
139 নাম : উতপল ৰাভা পিতাৰ নাম: খগেন ৰাভা ঘৰ নং : ১৫ ক বয়স : 31 লিঙ্গ : পুৰুষ	BSW1153113 ফটো উপলব্ধ	140 নাম : বহেশ্বৰ ৰাভা পিতাৰ নাম: ধনীৰাম ৰাভা ঘৰ নং : ১৬ বয়স : 68 লিঙ্গ : পুৰুষ	BSW1145660 ফটো উপলব্ধ	141 নাম : ভাৰতী ৰাভা স্বামীৰ নাম: বহেশ্বৰ ৰাভা ঘৰ নং : ১৬ বয়স : 55 লিঙ্গ : মহিলা	BSW1145671 ফটো উপলব্ধ
142 নাম : গৌতম ৰাভা পিতাৰ নাম: বহেশ্বৰ ৰাভা ঘৰ নং : ১৬ বয়স : 42 লিঙ্গ : পুৰুষ	BSW1145682 ফটো উপলব্ধ	143 নাম : জয়ন্ত ৰাভা পিতাৰ নাম: বহেশ্বৰ ৰাভা ঘৰ নং : ১৬ বয়স : 38 লিঙ্গ : পুৰুষ	BSW1145706 ফটো উপলব্ধ	144 নাম : বিংকুমনি ৰাভা স্বামীৰ নাম: গৌতম ৰাভা ঘৰ নং : ১৬ বয়স : 38 লিঙ্গ : মহিলা	BSW1145717 ফটো উপলব্ধ
145 নাম : অনিমা ৰাভা স্বামীৰ নাম: জয়ন্ত ৰাভা ঘৰ নং : ১৬ বয়স : 36 লিঙ্গ : মহিলা	BSW1583900 ফটো উপলব্ধ	146 নাম : বিপিন ৰাভা পিতাৰ নাম: বিষ্ণুৰাম ৰাভা ঘৰ নং : ১৭ বয়স : 75 লিঙ্গ : পুৰুষ	BSW1145728 ফটো উপলব্ধ	147 নাম : বিপিন ৰাভা স্বামীৰ নাম: বিপিন ৰাভা ঘৰ নং : ১৭ বয়স : 70 লিঙ্গ : মহিলা	BSW1145739 ফটো উপলব্ধ
148 নাম : কনক চন্দ্ৰ ৰাভা পিতাৰ নাম: বিপিন চন্দ্ৰ ৰাভা ঘৰ নং : ১৭ বয়স : 58 লিঙ্গ : পুৰুষ	BSW1145740 ফটো উপলব্ধ	149 নাম : হিমাণী ৰাভা স্বামীৰ নাম: কনক চন্দ্ৰ ৰাভা ঘৰ নং : ১৭ বয়স : 49 লিঙ্গ : মহিলা	BSW1145751 ফটো উপলব্ধ	150 নাম : সুনমা ৰাভা স্বামীৰ নাম: অৰবিন্দ ৰাভা ঘৰ নং : ১৭ বয়স : 47 লিঙ্গ : মহিলা	BSW1145773 ফটো উপলব্ধ



151 নাম : অৰবিন্দু ৰাভা পিতাৰ নাম: বিপিন ৰাভা ঘৰ নং : ২৭ বয়স : 44 লিঙ্গ : পুৰুষ	BSW1145762 ফটো উপলব্ধ	152 নাম : উইলচন ৰাভা পিতাৰ নাম: কনক চন্দ্ৰ ৰাভা ঘৰ নং : ২৭ বয়স : 27 লিঙ্গ : পুৰুষ	BSW0134932 ফটো উপলব্ধ	153 নাম : দীপৰ ৰাভা পিতাৰ নাম: গোবিন্দ ৰাভা ঘৰ নং : ২৮ বয়স : 60 লিঙ্গ : পুৰুষ	BSW1145795 ফটো উপলব্ধ
154 নাম : পাৰুল ৰাভা স্বামীৰ নাম: দীপৰ ৰাভা ঘৰ নং : ২৮ বয়স : 52 লিঙ্গ : মহিলা	BSW1145808 ফটো উপলব্ধ	155 নাম : ৰশ্মি ৰাভা স্বামীৰ নাম: পলাশ ৰাভা ঘৰ নং : ২৮ বয়স : 48 লিঙ্গ : মহিলা	BSW1145831 ফটো উপলব্ধ	# 156 নাম : লোহিত চন্দ্ৰ ৰাভা পিতাৰ নাম: গোবিন্দ ৰাভা ঘৰ নং : ২৮ বয়স : 52 লিঙ্গ : পুৰুষ	BSW1145842 ফটো উপলব্ধ
157 নাম : সাবিত্ৰী ৰাভা স্বামীৰ নাম: লোহিত ৰাভা ঘৰ নং : ২৮ বয়স : 40 লিঙ্গ : মহিলা	BSW1145853 ফটো উপলব্ধ	158 নাম : সত্যজিত ৰাভা পিতাৰ নাম: দীপৰ ৰাভা ঘৰ নং : ২৮ বয়স : 37 লিঙ্গ : পুৰুষ	BSW1145819 ফটো উপলব্ধ	159 নাম : হিৰকজ্যোতি ৰাভা পিতাৰ নাম: দীপৰ ৰাভা ঘৰ নং : ২৮ বয়স : 27 লিঙ্গ : পুৰুষ	BSW0324186 ফটো উপলব্ধ
160 নাম : ৰমেশ ৰাভা পিতাৰ নাম: বিপিন ৰাভা ঘৰ নং : ২৯ বয়স : 56 লিঙ্গ : পুৰুষ	BSW1145864 ফটো উপলব্ধ	161 নাম : দেপিকা ৰাভা স্বামীৰ নাম: ৰমেশ ৰাভা ঘৰ নং : ২৯ বয়স : 50 লিঙ্গ : মহিলা	BSW1145875 ফটো উপলব্ধ	162 নাম : নিতুল ৰাভা পিতাৰ নাম: ৰমেশ ৰাভা ঘৰ নং : ২৯ বয়স : 36 লিঙ্গ : পুৰুষ	BSW0131300 ফটো উপলব্ধ
163 নাম : নৱনীতা ৰাভা স্বামীৰ নাম: নিতুল ৰাভা ঘৰ নং : ২৯ বয়স : 31 লিঙ্গ : মহিলা	BSW0132423 ফটো উপলব্ধ	164 নাম : মৃদুল ৰাভা পিতাৰ নাম: ৰমেশ ৰাভা ঘৰ নং : ২৯ বয়স : 31 লিঙ্গ : পুৰুষ	BSW0323881 ফটো উপলব্ধ	165 নাম : প্ৰণীলা ৰাভা পিতাৰ নাম: ৰমেশ ৰাভা ঘৰ নং : ২৯ বয়স : 26 লিঙ্গ : মহিলা	BSW3866472 ফটো উপলব্ধ
166 নাম : শুকুই ৰাভা স্বামীৰ নাম: উত্তম ৰাভা ঘৰ নং : ৩০ বয়স : 62 লিঙ্গ : মহিলা	BSW1145897 ফটো উপলব্ধ	167 নাম : কেশব ৰাভা পিতাৰ নাম: উত্তম ৰাভা ঘৰ নং : ৩০ বয়স : 50 লিঙ্গ : পুৰুষ	BSW1145900 ফটো উপলব্ধ	E 168 নাম : লংকেশ্বৰ ৰাভা পিতাৰ নাম: উত্তম ৰাভা ঘৰ নং : ৩০ বয়স : 45 লিঙ্গ : পুৰুষ	BSW1145933 ফটো উপলব্ধ
# 169 নাম : কমলী ৰাভা স্বামীৰ নাম: কেশব ৰাভা ঘৰ নং : ৩০ বয়স : 36 লিঙ্গ : মহিলা	BSW1584083 ফটো উপলব্ধ	170 নাম : কমলী ৰাভা স্বামীৰ নাম: লংকেশ্বৰ ৰাভা ঘৰ নং : ৩০ বয়স : 39 লিঙ্গ : মহিলা	BSW1145944 ফটো উপলব্ধ	171 নাম : সত্য ৰাভা পিতাৰ নাম: ধৰনীধৰ ৰাভা ঘৰ নং : ৩২ বয়স : 55 লিঙ্গ : পুৰুষ	BSW1145999 ফটো উপলব্ধ
172 নাম : মনিতা ৰাভা স্বামীৰ নাম: সত্য ৰাভা ঘৰ নং : ৩২ বয়স : 48 লিঙ্গ : মহিলা	BSW1146005 ফটো উপলব্ধ	173 নাম : মনীষা ৰাভা স্বামীৰ নাম: গিৰিশ ৰাভা ঘৰ নং : ৩২ বয়স : 30 লিঙ্গ : মহিলা	BSW0246736 ফটো উপলব্ধ	174 নাম : চজিত ৰাভা পিতাৰ নাম: সত্য ৰাভা ঘৰ নং : ৩২ বয়স : 30 লিঙ্গ : পুৰুষ	BSW0458257 ফটো উপলব্ধ
# 175 নাম : গিৰিশ ৰাভা পিতাৰ নাম: সত্য ৰাভা ঘৰ নং : ৩২ বয়স : 27 লিঙ্গ : পুৰুষ	BSW0246835 ফটো উপলব্ধ	176 নাম : অমৰজ্যোতি ৰাভা পিতাৰ নাম: সত্যজিত ৰাভা ঘৰ নং : ৩২ বয়স : 27 লিঙ্গ : পুৰুষ	BSW0132290 ফটো উপলব্ধ	177 নাম : কনমাই ৰাভা পিতাৰ নাম: সত্য ৰাভা ঘৰ নং : 32 বয়স : 19 লিঙ্গ : মহিলা	PY10113167 ফটো উপলব্ধ
E 178 নাম : সমিন্দ্ৰ ৰাভা পিতাৰ নাম: কেৰেপ ৰাভা ঘৰ নং : ৩৪ বয়স : 75 লিঙ্গ : পুৰুষ	BSW1146049 ফটো উপলব্ধ	179 নাম : ৰোহিনী ৰাভা স্বামীৰ নাম: সমিন্দ্ৰ ৰাভা ঘৰ নং : ৩৪ বয়স : 60 লিঙ্গ : মহিলা	BSW1146050 ফটো উপলব্ধ	E 180 নাম : জগত ৰাভা পিতাৰ নাম: কেৰেপ ৰাভা ঘৰ নং : ৩৪ বয়স : 50 লিঙ্গ : পুৰুষ	BSW1146094 ফটো উপলব্ধ



181 নাম : মঞ্জুৰানী ৰাভা পিতাৰ নাম: সমিন্দ্ৰ ৰাভা ঘৰ নং : ৩৪ বয়স : 42 লিঙ্গ : মহিলা	BSW1146072 ফটো উপলব্ধ	182 নাম : হৰিকান্ত ৰাভা পিতাৰ নাম: সমিন্দ্ৰ ৰাভা ঘৰ নং : ৩৪ বয়স : 40 লিঙ্গ : পুৰুষ	BSW1146061 ফটো উপলব্ধ	183 নাম : প্ৰহ্লাদ ৰাভা পিতাৰ নাম: সমিন্দ্ৰ ৰাভা ঘৰ নং : ৩৪ বয়স : 31 লিঙ্গ : পুৰুষ	BSW0134270 ফটো উপলব্ধ
184 নাম : ধনঞ্জয় বড়ো পিতাৰ নাম: শনি ৰাম বড়ো ঘৰ নং : ৩৪ বয়স : 27 লিঙ্গ : পুৰুষ	BSW0521518 ফটো উপলব্ধ	185 নাম : শমদন বড়ো পিতাৰ নাম: চুনা ৰাম বড়ো ঘৰ নং : ৩৪ বয়স : 24 লিঙ্গ : পুৰুষ	BSW0434340 ফটো উপলব্ধ	186 নাম : চৌৰাংশী বড়ো স্বামীৰ নাম: শমদন বড়ো ঘৰ নং : 34 বয়স : 21 লিঙ্গ : মহিলা	PYI0080358 ফটো উপলব্ধ
E 187 নাম : ৰামপতি ৰাভা পিতাৰ নাম: মহিধৰ ৰাভা ঘৰ নং : ৩৫ বয়স : 80 লিঙ্গ : পুৰুষ	BSW1146130 ফটো উপলব্ধ	188 নাম : লক্ষ্মেশ্বৰী ৰাভা স্বামীৰ নাম: ৰামপতি ৰাভা ঘৰ নং : ৩৫ বয়স : 71 লিঙ্গ : মহিলা	BSW1146141 ফটো উপলব্ধ	189 নাম : কমলা কান্ত ৰাভা পিতাৰ নাম: ৰামপতি ৰাভা ঘৰ নং : ৩৫ বয়স : 50 লিঙ্গ : পুৰুষ	BSW1146209 ফটো উপলব্ধ
190 নাম : যতিন ৰাভা পিতাৰ নাম: ৰামপতি ৰাভা ঘৰ নং : ৩৫ বয়স : 46 লিঙ্গ : পুৰুষ	BSW1146174 ফটো উপলব্ধ	191 নাম : পূৰ্ণকান্ত ৰাভা পিতাৰ নাম: ৰামপতি ৰাভা ঘৰ নং : ৩৫ বয়স : 45 লিঙ্গ : পুৰুষ	BSW1146185 ফটো উপলব্ধ	192 নাম : যমুনা ৰাভা স্বামীৰ নাম: প্ৰবীন ৰাভা ঘৰ নং : ৩৫ বয়স : 45 লিঙ্গ : মহিলা	BSW1146163 ফটো উপলব্ধ
193 নাম : ৰিতামনি ৰাভা স্বামীৰ নাম: যতিন ৰাভা ঘৰ নং : ৩৫ বয়স : 42 লিঙ্গ : মহিলা	BSW1584005 ফটো উপলব্ধ	194 নাম : দিলীপী ৰাভা স্বামীৰ নাম: পূৰ্ণকান্ত ৰাভা ঘৰ নং : ৩৫ বয়স : 39 লিঙ্গ : মহিলা	BSW1146196 ফটো উপলব্ধ	195 নাম : প্ৰমিলা বড়ো স্বামীৰ নাম: কমলা কান্ত ৰাভা ঘৰ নং : ৩৫ বয়স : 37 লিঙ্গ : মহিলা	BSW1583897 ফটো উপলব্ধ
196 নাম : জিন্টু ৰাভা পিতাৰ নাম: পূৰ্ণ কান্ত ৰাভা ঘৰ নং : ৩৫ বয়স : 27 লিঙ্গ : পুৰুষ	BSW0338236 ফটো উপলব্ধ	197 নাম : ফিৰজা ৰাভা পিতাৰ নাম: প্ৰবীন ৰাভা ঘৰ নং : ৩৫ বয়স : 25 লিঙ্গ : মহিলা	BSW0448613 ফটো উপলব্ধ	198 নাম : চুমশ্ৰী ৰাভা স্বামীৰ নাম: জিন্টু ৰাভা ঘৰ নং : 35 বয়স : 25 লিঙ্গ : মহিলা	BSW3886546 ফটো উপলব্ধ
199 নাম : প্ৰকাশ ৰাভা পিতাৰ নাম: পূৰ্ণকান্ত ৰাভা ঘৰ নং : 35 বয়স : 24 লিঙ্গ : পুৰুষ	PYI0099465 ফটো উপলব্ধ	200 নাম : ভূমিকা ৰাভা পিতাৰ নাম: লাটে প্ৰবীন ৰাভা ঘৰ নং : 35 বয়স : 19 লিঙ্গ : মহিলা	PYI0113837 ফটো উপলব্ধ	201 নাম : মহেশ ৰাভা পিতাৰ নাম: ধৰনীধৰ ৰাভা ঘৰ নং : ৩৬ বয়স : 53 লিঙ্গ : পুৰুষ	BSW1146221 ফটো উপলব্ধ
202 নাম : অনিমা ৰাভা স্বামীৰ নাম: মহেশ ৰাভা ঘৰ নং : ৩৬ বয়স : 48 লিঙ্গ : মহিলা	BSW1146232 ফটো উপলব্ধ	203 নাম : বিউটি ৰাভা পিতাৰ নাম: মহেশ ৰাভা ঘৰ নং : ৩৬ বয়স : 24 লিঙ্গ : মহিলা	BSW0484535 ফটো উপলব্ধ	204 নাম : কৰন ৰাভা পিতাৰ নাম: জগত ৰাভা ঘৰ নং : 36 বয়স : 22 লিঙ্গ : পুৰুষ	PYI0043026 ফটো উপলব্ধ
205 নাম : লক্ষীকান্ত ৰাভা পিতাৰ নাম: গোবিন্দ ৰাভা ঘৰ নং : ৩৭ বয়স : 78 লিঙ্গ : পুৰুষ	BSW1146254 ফটো উপলব্ধ	E 206 নাম : উৰ্বশী ৰাভা স্বামীৰ নাম: লক্ষীকান্ত ৰাভা ঘৰ নং : ৩৭ বয়স : 70 লিঙ্গ : মহিলা	BSW1146265 ফটো উপলব্ধ	207 নাম : নৰেশ্বৰ ৰাভা পিতাৰ নাম: লক্ষীকান্ত ৰাভা ঘৰ নং : ৩৭ বয়স : 50 লিঙ্গ : পুৰুষ	BSW1146276 ফটো উপলব্ধ
208 নাম : ধৰনী ৰাভা পিতাৰ নাম: লক্ষী ৰাভা ঘৰ নং : ৩৭ বয়স : 48 লিঙ্গ : পুৰুষ	BSW1146298 ফটো উপলব্ধ	209 নাম : ৰেহিলা ৰাভা স্বামীৰ নাম: ধৰনী ৰাভা ঘৰ নং : ৩৭ বয়স : 39 লিঙ্গ : মহিলা	BSW1146301 ফটো উপলব্ধ	210 নাম : কপিল চন্দ্ৰ ৰাভা পিতাৰ নাম: নৰেশ্বৰ ৰাভা ঘৰ নং : ৩৭ বয়স : 26 লিঙ্গ : পুৰুষ	BSW0324079 ফটো উপলব্ধ



211 নাম : নবীন ৰাভা পিতাৰ নাম: বালিৰাম ৰাভা ঘৰ নং : ৩৮ বয়স : 60 লিঙ্গ : পুৰুষ	BSW1146312 ফটো উপলব্ধ	212 নাম : ললিতা ৰাভা স্বামীৰ নাম: নবীন ৰাভা ঘৰ নং : ৩৮ বয়স : 52 লিঙ্গ : মহিলা	BSW1146323 ফটো উপলব্ধ	213 নাম : সন্তমনি ৰাভা পিতাৰ নাম: নবীন ৰাভা ঘৰ নং : ৩৮ বয়স : 38 লিঙ্গ : পুৰুষ	BSW1146334 ফটো উপলব্ধ
214 নাম : হেমেণ ৰাভা পিতাৰ নাম: নবীন ৰাভা ঘৰ নং : ৩৮ বয়স : 35 লিঙ্গ : পুৰুষ	BSW1153088 ফটো উপলব্ধ	215 নাম : ইলা বানি ডেকা স্বামীৰ নাম: হেমেণ ৰাভা ঘৰ নং : ৩৮ বয়স : 33 লিঙ্গ : মহিলা	BSW1153306 ফটো উপলব্ধ	216 নাম : পূৰ্বী ৰাভা পিতাৰ নাম: সন্তমণি ৰাভা ঘৰ নং : ৩৮ বয়স : 29 লিঙ্গ : মহিলা	BSW0278879 ফটো উপলব্ধ
217 নাম : চন্দ্ৰ ৰাভা পিতাৰ নাম: মনিৰাম ৰাভা ঘৰ নং : ৩৯ বয়স : 50 লিঙ্গ : পুৰুষ	BSW1146367 ফটো উপলব্ধ	218 নাম : শংকৰ ৰাভা পিতাৰ নাম: মনিৰাম ৰাভা ঘৰ নং : ৩৯ বয়স : 48 লিঙ্গ : পুৰুষ	BSW1146378 ফটো উপলব্ধ	219 নাম : বৈমালী ৰাভা স্বামীৰ নাম: চন্দ্ৰ ৰাভা ঘৰ নং : ৩৯ বয়স : 45 লিঙ্গ : মহিলা	BSW1146390 ফটো উপলব্ধ
220 নাম : বনলতা ৰাভা স্বামীৰ নাম: শংকৰ ৰাভা ঘৰ নং : ৩৯ বয়স : 42 লিঙ্গ : মহিলা	BSW1146389 ফটো উপলব্ধ	221 নাম : মুক্তেশ্বৰ ৰাভা পিতাৰ নাম: শংকৰ ৰাভা ঘৰ নং : ৩৯ বয়স : 31 লিঙ্গ : পুৰুষ	BSW0323931 ফটো উপলব্ধ	222 নাম : শিবানী ৰাভা স্বামীৰ নাম: মুক্তেশ্বৰ ৰাভা ঘৰ নং : 39 বয়স : 27 লিঙ্গ : মহিলা	BSW3883543 ফটো উপলব্ধ
223 নাম : হৰেশ্বৰী ৰাভা স্বামীৰ নাম: মতিৰাম ৰাভা ঘৰ নং : ৪০ বয়স : 60 লিঙ্গ : মহিলা	BSW1146414 ফটো উপলব্ধ	224 নাম : প্ৰভাত চন্দ্ৰ ৰাভা পিতাৰ নাম: মতিৰাম ৰাভা ঘৰ নং : ৪০ বয়স : 44 লিঙ্গ : পুৰুষ	BSW1146425 ফটো উপলব্ধ	225 নাম : মুকুত চন্দ্ৰ ৰাভা পিতাৰ নাম: মতিৰাম ৰাভা ঘৰ নং : ৪০ বয়স : 40 লিঙ্গ : পুৰুষ	BSW1146458 ফটো উপলব্ধ
226 নাম : ললিতা ৰাভা স্বামীৰ নাম: প্ৰভাত ৰাভা ঘৰ নং : ৪০ বয়স : 38 লিঙ্গ : মহিলা	BSW1146469 ফটো উপলব্ধ	227 নাম : ৰঞ্জিত ৰাভা পিতাৰ নাম: মতিৰাম ৰাভা ঘৰ নং : ৪০ বয়স : 38 লিঙ্গ : পুৰুষ	BSW1146436 ফটো উপলব্ধ	228 নাম : পল্লবী ৰাভা স্বামীৰ নাম: মুকুতচন্দ্ৰ ৰাভা ঘৰ নং : ৪০ বয়স : 35 লিঙ্গ : মহিলা	BSW0132340 ফটো উপলব্ধ
229 নাম : মৃদলা ৰাভা স্বামীৰ নাম: প্ৰভাত চন্দ্ৰ ৰাভা ঘৰ নং : ৪০ বয়স : 35 লিঙ্গ : মহিলা	BSW1152870 ফটো উপলব্ধ	230 নাম : বিবিনা ৰাভা স্বামীৰ নাম: ৰঞ্জিত ৰাভা ঘৰ নং : ৪০ বয়স : 29 লিঙ্গ : মহিলা	BSW0131235 ফটো উপলব্ধ	231 নাম : হৃদয় ৰাভা পিতাৰ নাম: হৰেন্দ্ৰ নাৰায়ন ৰাভা ঘৰ নং : ৪১ বয়স : 40 লিঙ্গ : পুৰুষ	BSW1146492 ফটো উপলব্ধ
S 232 নাম : স্মৃতি ৰেখা দাস পিতাৰ নাম: হৰেন্দ্ৰ দাস ঘৰ নং : ৪১ বয়স : ৪৪ লিঙ্গ : মহিলা	BSW1146505 ফটো উপলব্ধ	233 নাম : লিতুমনি বড়ো স্বামীৰ নাম: হৃদয় ৰাভা ঘৰ নং : ৪১ বয়স : 36 লিঙ্গ : মহিলা	BSW0132142 ফটো উপলব্ধ	234 নাম : দিব্যা ৰাভা পিতাৰ নাম: হৰেন্দ্ৰ নাৰায়ন ৰাভা ঘৰ নং : ৪১ বয়স : 26 লিঙ্গ : মহিলা	BSW0323774 ফটো উপলব্ধ
235 নাম : মিনা ৰাভা স্বামীৰ নাম: হৰেন্দ্ৰ ৰাভা ঘৰ নং : ৪২ বয়স : 48 লিঙ্গ : মহিলা	BSW1146527 ফটো উপলব্ধ	236 নাম : বাবুল ৰাভা পিতাৰ নাম: হৰেন্দ্ৰ ৰাভা ঘৰ নং : ৪২ বয়স : 36 লিঙ্গ : পুৰুষ	BSW0131334 ফটো উপলব্ধ	237 নাম : অজিত ৰাভা পিতাৰ নাম: হৰেন ৰাভা ঘৰ নং : ৪২ বয়স : 30 লিঙ্গ : পুৰুষ	BSW0107136 ফটো উপলব্ধ
238 নাম : নিকি ৰাভা স্বামীৰ নাম: অজিত ৰাভা ঘৰ নং : ৪২ বয়স : 29 লিঙ্গ : মহিলা	BSW0323857 ফটো উপলব্ধ	239 নাম : সুস্মিতা ৰাভা স্বামীৰ নাম: বাবুল ৰাভা ঘৰ নং : 42 বয়স : 28 লিঙ্গ : মহিলা	BSW3883535 ফটো উপলব্ধ	R 240 নাম : সুস্মিতা ৰাভা স্বামীৰ নাম: বাবুল ৰাভা ঘৰ নং : ৪২ বয়স : 27 লিঙ্গ : মহিলা	BSW0562868 ফটো উপলব্ধ



241 নাম : গীতা ৰাভা পিতাৰ নাম: ধনীৰাম ৰাভা ঘৰ নং : 8৩ বয়স : 65 লিঙ্গ : মহিলা	BSW1146561 ফটো উপলব্ধ	242 নাম : হৰেশ্বৰ ৰাভা পিতাৰ নাম: ধনীৰাম ৰাভা ঘৰ নং : 8৩ বয়স : 60 লিঙ্গ : পুৰুষ	BSW1146538 ফটো উপলব্ধ	243 নাম : ধীৰেন ৰাভা পিতাৰ নাম: ধনীৰাম ৰাভা ঘৰ নং : 8৩ বয়স : 55 লিঙ্গ : পুৰুষ	BSW1146572 ফটো উপলব্ধ
244 নাম : মীনা ৰাভা স্বামীৰ নাম: হৰেশ্বৰ ৰাভা ঘৰ নং : 8৩ বয়স : 50 লিঙ্গ : মহিলা	BSW1146549 ফটো উপলব্ধ	245 নাম : কামিনী ৰাভা স্বামীৰ নাম: ধীৰেন ৰাভা ঘৰ নং : 8৩ বয়স : 42 লিঙ্গ : মহিলা	BSW1146583 ফটো উপলব্ধ	246 নাম : তপন ৰাভা পিতাৰ নাম: ধনীৰাম ৰাভা ঘৰ নং : 8৩ বয়স : 40 লিঙ্গ : পুৰুষ	BSW1146594 ফটো উপলব্ধ
247 নাম : অনামিকা ৰাভা স্বামীৰ নাম: তপন ৰাভা ঘৰ নং : 8৩ বয়স : 36 লিঙ্গ : মহিলা	BSW1584049 ফটো উপলব্ধ	248 নাম : লক্ষ্মধৰ ৰাভা পিতাৰ নাম: হৰেশ্বৰ ৰাভা ঘৰ নং : 8৩ বয়স : 30 লিঙ্গ : পুৰুষ	BSW0108829 ফটো উপলব্ধ	249 নাম : কমল ৰাভা পিতাৰ নাম: হৰেশ্বৰ ৰাভা ঘৰ নং : 8৩ বয়স : 28 লিঙ্গ : পুৰুষ	BSW0383182 ফটো উপলব্ধ
250 নাম : দিবিকা বড়ো স্বামীৰ নাম: লক্ষ্মধৰ ৰাভা ঘৰ নং : 8৩ বয়স : 28 লিঙ্গ : মহিলা	BSW0525766 ফটো উপলব্ধ	251 নাম : জ্যোতিৰময় ৰাভা পিতাৰ নাম: হৰেশ্বৰ ৰাভা ঘৰ নং : 8৩ বয়স : 25 লিঙ্গ : পুৰুষ	BSW0323923 ফটো উপলব্ধ	252 নাম : পংকজ ৰাভা পিতাৰ নাম: হৰেশ্বৰ ৰাভা ঘৰ নং : 8৩ বয়স : 23 লিঙ্গ : পুৰুষ	BSW3867165 ফটো উপলব্ধ
253 নাম : জুবিন ৰাভা পিতাৰ নাম: ধীৰেন ৰাভা ঘৰ নং : 8৩ বয়স : 22 লিঙ্গ : পুৰুষ	BSW0583922 ফটো উপলব্ধ	254 নাম : সনতৰা ৰাভা স্বামীৰ নাম: কমল ৰাভা ঘৰ নং : 8৩ বয়স : 22 লিঙ্গ : মহিলা	BSW0583930 ফটো উপলব্ধ	255 নাম : তনুশী ৰাভা পিতাৰ নাম: ধৰণি ৰাভা ঘৰ নং : 8৩ বয়স : 21 লিঙ্গ : মহিলা	BSW3866969 ফটো উপলব্ধ
256 নাম : ৰামেশ্বৰ ৰাভা পিতাৰ নাম: সন্নি ৰাভা ঘৰ নং : 88 বয়স : 52 লিঙ্গ : পুৰুষ	BSW1146618 ফটো উপলব্ধ	257 নাম : অজয় ৰাভা পিতাৰ নাম: শামিন ৰাভা ঘৰ নং : 44 বয়স : 43 লিঙ্গ : পুৰুষ	BSW0264341 ফটো উপলব্ধ	258 নাম : যামিনী ৰাভা স্বামীৰ নাম: ৰামেশ্বৰ ৰাভা ঘৰ নং : 88 বয়স : 40 লিঙ্গ : মহিলা	BSW1146629 ফটো উপলব্ধ
259 নাম : পুটু ৰাভা মাতৃৰ নাম: জামিনী ৰাভা ঘৰ নং : 88 বয়স : 29 লিঙ্গ : পুৰুষ	BSW3867413 ফটো উপলব্ধ	# 260 নাম : সুনিতা কছাৰী মাতৃৰ নাম: জামিনী ৰাভা ঘৰ নং : 88 বয়স : 27 লিঙ্গ : মহিলা	BSW3867447 ফটো উপলব্ধ	261 নাম : পুটল ৰাভা মাতৃৰ নাম: জামিনী ৰাভা ঘৰ নং : 88 বয়স : 23 লিঙ্গ : মহিলা	BSW3867397 ফটো উপলব্ধ
262 নাম : ভৃগু ৰাভা পিতাৰ নাম: অজয় ৰাভা ঘৰ নং : 44 বয়স : 22 লিঙ্গ : পুৰুষ	BSW3872439 ফটো উপলব্ধ	263 নাম : আহিনা ৰাম ৰাভা পিতাৰ নাম: কুলা ৰাম ৰাভা ঘৰ নং : 8৫ বয়স : 58 লিঙ্গ : পুৰুষ	BSW1146652 ফটো উপলব্ধ	264 নাম : ৰেন দাস ৰাভা স্বামীৰ নাম: আহিনা ৰাম ৰাভা ঘৰ নং : 8৫ বয়স : 57 লিঙ্গ : মহিলা	BSW1146663 ফটো উপলব্ধ
265 নাম : চম্পা ৰাম ৰাভা পিতাৰ নাম: কুলেন ৰাভা ঘৰ নং : 8৫ বয়স : 57 লিঙ্গ : পুৰুষ	BSW1146674 ফটো উপলব্ধ	266 নাম : বানেশ্বৰী ৰাভা স্বামীৰ নাম: চম্পা ৰাভা ঘৰ নং : 8৫ বয়স : 45 লিঙ্গ : মহিলা	BSW1146685 ফটো উপলব্ধ	267 নাম : হৰেশ্বৰ ৰাভা পিতাৰ নাম: চম্পা ৰাভা ঘৰ নং : 45 বয়স : 25 লিঙ্গ : পুৰুষ	BSW0264382 ফটো উপলব্ধ
268 নাম : কুহিলিকা ৰাভা পিতাৰ নাম: আহিনা ৰাম ৰাভা ঘৰ নং : 45 বয়স : 25 লিঙ্গ : মহিলা	PYI0104992 ফটো উপলব্ধ	269 নাম : জিফু ৰাভা পিতাৰ নাম: আহিনা ৰাম ৰাভা ঘৰ নং : 45 বয়স : 23 লিঙ্গ : পুৰুষ	PYI0105015 ফটো উপলব্ধ	270 নাম : দেবেশ্বৰী ৰাভা পিতাৰ নাম: চম্পা ৰাভা ঘৰ নং : 45 বয়স : 22 লিঙ্গ : মহিলা	BSW3888179 ফটো উপলব্ধ



<p>271</p> <p>BSW1146709</p> <p>নাম : বোবতী বড়ো স্বামীৰ নাম: ভোগীৰাম ৰাভা ঘৰ নং : 8৬ বয়স : 75 লিঙ্গ : মহিলা</p> <p>ফটো উপলব্ধ</p>	<p>272</p> <p>BSW1146776</p> <p>নাম : দীপালী বড়ো পিতাৰ নাম: ধৰনী ধৰ বড়ো ঘৰ নং : 8৬ বয়স : 54 লিঙ্গ : মহিলা</p> <p>ফটো উপলব্ধ</p>	<p>273</p> <p>BSW1146732</p> <p>নাম : ধৰনী ধৰ বড়ো পিতাৰ নাম: ভাগীৰাম বড়ো ঘৰ নং : 8৬ বয়স : 53 লিঙ্গ : পুৰুষ</p> <p>ফটো উপলব্ধ</p>
<p>274</p> <p>BSW1146754</p> <p>নাম : কেশব বড়ো পিতাৰ নাম: ভোগীৰাম ৰাভা ঘৰ নং : 8৬ বয়স : 43 লিঙ্গ : পুৰুষ</p> <p>ফটো উপলব্ধ</p>	<p>275</p> <p>BSW0264788</p> <p>নাম : লিপিকা বড়ো স্বামীৰ নাম: কেশব বড়ো ঘৰ নং : 8৬ বয়স : 35 লিঙ্গ : মহিলা</p> <p>ফটো উপলব্ধ</p>	<p>276</p> <p>BSW1146787</p> <p>নাম : কুলাৰাম ৰাভা পিতাৰ নাম: গাজীৰাম ৰাভা ঘৰ নং : 8৭ বয়স : 65 লিঙ্গ : পুৰুষ</p> <p>ফটো উপলব্ধ</p>
<p>277</p> <p>BSW1146798</p> <p>নাম : দেবজনী ৰাভা স্বামীৰ নাম: কুলাৰাম ৰাভা ঘৰ নং : 8৭ বয়স : 55 লিঙ্গ : মহিলা</p> <p>ফটো উপলব্ধ</p>	<p>278</p> <p>BSW1146834</p> <p>নাম : বিনীতা ৰাভা স্বামীৰ নাম: লোহিত ৰাভা ঘৰ নং : 8৭ বয়স : 41 লিঙ্গ : মহিলা</p> <p>ফটো উপলব্ধ</p>	<p>279</p> <p>BSW1146812</p> <p>নাম : লোহিত চন্দ্ৰ ৰাভা পিতাৰ নাম: কুলাৰাম ৰাভা ঘৰ নং : 8৭ বয়স : 40 লিঙ্গ : পুৰুষ</p> <p>ফটো উপলব্ধ</p>
<p>280</p> <p>BSW1146845</p> <p>নাম : নীলিমা ৰাভা স্বামীৰ নাম: দীপেন ৰাভা ঘৰ নং : 8৭ বয়স : 39 লিঙ্গ : মহিলা</p> <p>ফটো উপলব্ধ</p>	<p>281</p> <p>BSW1146823</p> <p>নাম : দ্বীপেন ৰাভা পিতাৰ নাম: কুলাৰাম ৰাভা ঘৰ নং : 8৭ বয়স : 37 লিঙ্গ : পুৰুষ</p> <p>ফটো উপলব্ধ</p>	<p>282</p> <p>BSW1146856</p> <p>নাম : ফুকন ৰাভা পিতাৰ নাম: গাজীৰাম ৰাভা ঘৰ নং : 8৭ বয়স : 60 লিঙ্গ : পুৰুষ</p> <p>ফটো উপলব্ধ</p>
<p>283</p> <p>BSW1146867</p> <p>নাম : বেণকা ৰাভা স্বামীৰ নাম: ফুকন ৰাভা ঘৰ নং : 8৮ বয়স : 50 লিঙ্গ : মহিলা</p> <p>ফটো উপলব্ধ</p>	<p>284</p> <p>BSW0115469</p> <p>নাম : ৰাজু ৰাভা পিতাৰ নাম: ফুকন ৰাভা ঘৰ নং : 8৮ বয়স : 31 লিঙ্গ : পুৰুষ</p> <p>ফটো উপলব্ধ</p>	<p>285</p> <p>BSW0115766</p> <p>নাম : মৰমী ৰাভা স্বামীৰ নাম: ৰাজু ৰাভা ঘৰ নং : 8৮ বয়স : 29 লিঙ্গ : মহিলা</p> <p>ফটো উপলব্ধ</p>
<p>286</p> <p>BSW0132332</p> <p>নাম : অভিজিত ৰাভা পিতাৰ নাম: ফুকন ৰাভা ঘৰ নং : 8৮ বয়স : 28 লিঙ্গ : পুৰুষ</p> <p>ফটো উপলব্ধ</p>	<p>287</p> <p>BSW1146889</p> <p>নাম : হিতেশ ৰাভা পিতাৰ নাম: নকুল ৰাভা ঘৰ নং : ৫০ বয়স : 48 লিঙ্গ : পুৰুষ</p> <p>ফটো উপলব্ধ</p>	<p>288</p> <p>BSW1146890</p> <p>নাম : মীৰা ৰাভা পিতাৰ নাম: নকুল ৰাভা ঘৰ নং : ৫০ বয়স : 40 লিঙ্গ : মহিলা</p> <p>ফটো উপলব্ধ</p>
<p>289</p> <p>BSW1146903</p> <p>নাম : মেঘৰাম ৰাভা পিতাৰ নাম: ভদ্র ৰাভা ঘৰ নং : ৫১ বয়স : 65 লিঙ্গ : পুৰুষ</p> <p>ফটো উপলব্ধ</p>	<p>290</p> <p>BSW1146914</p> <p>নাম : ফুলেশ্বৰী ৰাভা স্বামীৰ নাম: মেঘৰাম ৰাভা ঘৰ নং : ৫১ বয়স : 58 লিঙ্গ : মহিলা</p> <p>ফটো উপলব্ধ</p>	<p>291</p> <p>BSW1146925</p> <p>নাম : বলেন ৰাভা পিতাৰ নাম: মেঘৰাম ৰাভা ঘৰ নং : ৫১ বয়স : 40 লিঙ্গ : পুৰুষ</p> <p>ফটো উপলব্ধ</p>
<p>292</p> <p>BSW1146936</p> <p>নাম : কুলেন ৰাভা পিতাৰ নাম: মেঘৰাম ৰাভা ঘৰ নং : ৫১ বয়স : 38 লিঙ্গ : পুৰুষ</p> <p>ফটো উপলব্ধ</p>	<p>293</p> <p>BSW1583886</p> <p>নাম : বন্তি ৰাভা স্বামীৰ নাম: বলেন ৰাভা ঘৰ নং : ৫১ বয়স : 36 লিঙ্গ : মহিলা</p> <p>ফটো উপলব্ধ</p>	<p>294</p> <p>BSW0333708</p> <p>নাম : বন্তি ৰাভা স্বামীৰ নাম: বলেন ৰাভা ঘৰ নং : ৫১ বয়স : 36 লিঙ্গ : মহিলা</p> <p>ফটো উপলব্ধ</p>
<p>295</p> <p>BSW0271429</p> <p>নাম : যতিমা ৰাভা স্বামীৰ নাম: কুলেন ৰাভা ঘৰ নং : ৫১ বয়স : 28 লিঙ্গ : মহিলা</p> <p>ফটো উপলব্ধ</p>	<p>296</p> <p>BSW1146958</p> <p>নাম : ভবেন ৰাভা পিতাৰ নাম: বগাৰাম ৰাভা ঘৰ নং : ৫২ বয়স : 65 লিঙ্গ : পুৰুষ</p> <p>ফটো উপলব্ধ</p>	<p>297</p> <p>BSW1146969</p> <p>নাম : পদমী ৰাভা স্বামীৰ নাম: ভবেন ৰাভা ঘৰ নং : ৫২ বয়স : 50 লিঙ্গ : মহিলা</p> <p>ফটো উপলব্ধ</p>
<p>298</p> <p>BSW1146970</p> <p>নাম : ডিম্বেশ্বৰ ৰাভা পিতাৰ নাম: ভবেন ৰাভা ঘৰ নং : ৫২ বয়স : 40 লিঙ্গ : পুৰুষ</p> <p>ফটো উপলব্ধ</p>	<p>299</p> <p>BSW0271916</p> <p>নাম : মাজনী ৰাভা স্বামীৰ নাম: ডিম্বেশ্বৰ ৰাভা ঘৰ নং : ৫২ বয়স : 31 লিঙ্গ : মহিলা</p> <p>ফটো উপলব্ধ</p>	<p>300</p> <p>BSW1147008</p> <p>নাম : ধৰ্মেশ্বৰ ৰাভা পিতাৰ নাম: বগাৰাম ৰাভা ঘৰ নং : ৫৩ বয়স : 55 লিঙ্গ : পুৰুষ</p> <p>ফটো উপলব্ধ</p>



301 নাম : অৰুনা ৰাভা স্বামীৰ নাম: ধৰ্মেশ্বৰ ৰাভা ঘৰ নং : ৫৩ বয়স : 49 লিঙ্গ : মহিলা	BSW1147019 ফটো উপলব্ধ	302 নাম : ৰৈচুমৈ বড়ো পিতাৰ নাম: দেবীৰাম বড়ো ঘৰ নং : ৫৫ বয়স : 29 লিঙ্গ : মহিলা	BSW0029009 ফটো উপলব্ধ	303 নাম : ভতিমা ৰাভা মাতৃৰ নাম: ধৰ্মেশ্বৰ ৰাভা ঘৰ নং : ৫৭ বয়স : 24 লিঙ্গ : মহিলা	BSW0435024 ফটো উপলব্ধ
304 নাম : শৰত ৰাভা পিতাৰ নাম: দীন নাথ ৰাভা ঘৰ নং : ৫৮ বয়স : 51 লিঙ্গ : পুৰুষ	BSW1147020 ফটো উপলব্ধ	305 নাম : ৰেনকা ৰাভা স্বামীৰ নাম: শৰত ৰাভা ঘৰ নং : ৫৮ বয়স : 45 লিঙ্গ : মহিলা	BSW1147031 ফটো উপলব্ধ	306 নাম : ধৰ্মজ্যোতি ৰাভা পিতাৰ নাম: শৰত ৰাভা ঘৰ নং : ৫৮ বয়স : 26 লিঙ্গ : পুৰুষ	BSW0323873 ফটো উপলব্ধ
307 নাম : ভবেশ বড়ো পিতাৰ নাম: ভগীৰাম বড়ো ঘৰ নং : ৫৮ বয়স : 52 লিঙ্গ : পুৰুষ	BSW1147042 ফটো উপলব্ধ	308 নাম : দলে বড়ো স্বামীৰ নাম: ভবেশ বড়ো ঘৰ নং : ৫৮ বয়স : 42 লিঙ্গ : মহিলা	BSW1147053 ফটো উপলব্ধ	309 নাম : ধনেশ্বৰ ৰাভা পিতাৰ নাম: সভাৰাম ৰাভা ঘৰ নং : ৬০ বয়স : 75 লিঙ্গ : পুৰুষ	BSW1147064 ফটো উপলব্ধ
310 নাম : নৰ্মী ৰাভা স্বামীৰ নাম: ধনেশ্বৰ ৰাভা ঘৰ নং : ৬০ বয়স : 58 লিঙ্গ : মহিলা	BSW1147075 ফটো উপলব্ধ	311 নাম : বিনয় ৰাভা পিতাৰ নাম: ধনেশ্বৰ ৰাভা ঘৰ নং : ৬০ বয়স : 30 লিঙ্গ : পুৰুষ	BSW0132506 ফটো উপলব্ধ	312 নাম : মাধুৰী ৰাভা মাতৃৰ নাম: নৰ্মী ৰাভা ঘৰ নং : ৬০ বয়স : 26 লিঙ্গ : মহিলা	BSW3867355 ফটো উপলব্ধ
313 নাম : গোপী কান্ত ৰাভা পিতাৰ নাম: বগীৰাম ৰাভা ঘৰ নং : ৬১ বয়স : 55 লিঙ্গ : পুৰুষ	BSW1147097 ফটো উপলব্ধ	314 নাম : ৰাধিকা ৰাভা স্বামীৰ নাম: গোপী কান্ত ৰাভা ঘৰ নং : ৬১ বয়স : 48 লিঙ্গ : মহিলা	BSW1147100 ফটো উপলব্ধ	315 নাম : কুশল ৰাভা পিতাৰ নাম: গোপীকান্ত ৰাভা ঘৰ নং : ৬১ বয়স : 29 লিঙ্গ : পুৰুষ	BSW0132100 ফটো উপলব্ধ
316 নাম : ৰাজেশ্বৰ ৰাভা পিতাৰ নাম: গন্ধৰাম ৰাভা ঘৰ নং : ৬৩ বয়স : 65 লিঙ্গ : পুৰুষ	BSW1147133 ফটো উপলব্ধ	317 নাম : সৰবালা ৰাভা স্বামীৰ নাম: ৰাজেশ্বৰ ৰাভা ঘৰ নং : ৬৩ বয়স : 58 লিঙ্গ : মহিলা	BSW1147144 ফটো উপলব্ধ	318 নাম : কৌশিক ৰাভা পিতাৰ নাম: ৰাজেশ্বৰ ৰাভা ঘৰ নং : ৬৩ বয়স : 40 লিঙ্গ : পুৰুষ	BSW1147166 ফটো উপলব্ধ
319 নাম : বিনীতা ৰাভা মাতৃৰ নাম: কৌশিক ৰাভা ঘৰ নং : ৬৩ বয়স : 37 লিঙ্গ : মহিলা	BSW1147188 ফটো উপলব্ধ	320 নাম : জুনমনি ৰাভা পিতাৰ নাম: ৰাজেশ্বৰ ৰাভা ঘৰ নং : ৬৩ বয়স : 36 লিঙ্গ : পুৰুষ	BSW0135889 ফটো উপলব্ধ	321 নাম : প্ৰতিমা ৰাভা স্বামীৰ নাম: জুনমনি ৰাভা ঘৰ নং : ৬৩ বয়স : 33 লিঙ্গ : মহিলা	BSW0136028 ফটো উপলব্ধ
322 নাম : ৰোহিলা ৰাভা স্বামীৰ নাম: জীবন ৰাভা ঘৰ নং : ৬৪ বয়স : 47 লিঙ্গ : মহিলা	BSW1147213 ফটো উপলব্ধ	323 নাম : খৰ্গেশ্বৰ ৰাভা মাতৃৰ নাম: জীবন ৰাভা ঘৰ নং : ৬৪ বয়স : 30 লিঙ্গ : পুৰুষ	BSW0134304 ফটো উপলব্ধ	324 নাম : মুকেশ ৰাভা পিতাৰ নাম: জীবন ৰাভা ঘৰ নং : ৬৪ বয়স : 27 লিঙ্গ : পুৰুষ	BSW0323717 ফটো উপলব্ধ
325 নাম : ববিতা দেৱী ৰাভা স্বামীৰ নাম: খৰ্গেশ্বৰ ৰাভা ঘৰ নং : ৬৪ বয়স : 27 লিঙ্গ : মহিলা	BSW0324046 ফটো উপলব্ধ	326 নাম : অনন্ত ৰাভা মাতৃৰ নাম: ৰোহিলা ৰাভা ঘৰ নং : 64 বয়স : 25 লিঙ্গ : পুৰুষ	PY10080028 ফটো উপলব্ধ	327 নাম : কাছাং ইংতিপী স্বামীৰ নাম: মুকেশ ৰাভা ঘৰ নং : 64 বয়স : 22 লিঙ্গ : মহিলা	BSW3886454 ফটো উপলব্ধ
328 নাম : ফুলেশ্বৰ বসুমতাৰী পিতাৰ নাম: মদলী বসুমতাৰী ঘৰ নং : ৬৬ বয়স : 50 লিঙ্গ : পুৰুষ	BSW1147268 ফটো উপলব্ধ	329 নাম : শ্ৰীমতি বীনা বসুমতাৰী স্বামীৰ নাম: ফুলেশ্বৰ বসুমতাৰী ঘৰ নং : ৬৬ বয়স : 47 লিঙ্গ : মহিলা	BSW1147279 ফটো উপলব্ধ	330 নাম : হিগাৰাইছা বসুমতাৰী পিতাৰ নাম: মদনা বসুমতাৰী ঘৰ নং : ৬৬ বয়স : 46 লিঙ্গ : পুৰুষ	BSW1147291 ফটো উপলব্ধ



331 নাম : নীলেশ্বৰ বসুমতাৰী পিতাৰ নাম: মদলী বসুমতাৰী ঘৰ নং : ৬৬ বয়স : 43 লিঙ্গ : পুৰুষ	BSW1147304 ফটো উপলব্ধ	332 নাম : ভদেশ্বৰী বসুমতাৰী স্বামীৰ নাম: হাগৰহিছা বসুমতাৰী ঘৰ নং : ৬৬ বয়স : 42 লিঙ্গ : মহিলা	BSW1147315 ফটো উপলব্ধ	# 333 নাম : সনজিতা বসুমতাৰী স্বামীৰ নাম: নিলেশ্বৰ বসুমতাৰী ঘৰ নং : ৬৬ বয়স : 39 লিঙ্গ : মহিলা	BSW1583955 ফটো উপলব্ধ
334 নাম : অঞ্জন বসুমতাৰী পিতাৰ নাম: ফুলেশ্বৰ বসুমতাৰী ঘৰ নং : ৬৬ বয়স : 24 লিঙ্গ : পুৰুষ	BSW0450692 ফটো উপলব্ধ	335 নাম : প্ৰসন্ন বসুমতাৰী পিতাৰ নাম: হাগৰহিছা বসুমতাৰী ঘৰ নং : 66 বয়স : 21 লিঙ্গ : পুৰুষ	PYI0079905 ফটো উপলব্ধ	336 নাম : সেবা ৰাম মুছাহাৰী পিতাৰ নাম: দুতি ৰাম মুছাহাৰী ঘৰ নং : ৬৭ বয়স : 61 লিঙ্গ : পুৰুষ	BSW1147326 ফটো উপলব্ধ
337 নাম : লাহেশ্বৰী মুছাহাৰী স্বামীৰ নাম: সেৱা ৰাম মুছাহাৰী ঘৰ নং : ৬৭ বয়স : 56 লিঙ্গ : মহিলা	BSW1147337 ফটো উপলব্ধ	338 নাম : অধ্বনৈ মুছাহাৰী পিতাৰ নাম: সেবা ৰাম মুছাহাৰী ঘৰ নং : ৬৭ বয়স : 45 লিঙ্গ : মহিলা	BSW1147348 ফটো উপলব্ধ	339 নাম : দিগন্ত মুছাহাৰী পিতাৰ নাম: সেৱা ৰাম মুছাহাৰী ঘৰ নং : ৬৭ বয়স : 43 লিঙ্গ : পুৰুষ	BSW1147359 ফটো উপলব্ধ
340 নাম : দেংখৌশী মুছাহাৰী স্বামীৰ নাম: জয়ন্ত মুছাহাৰী ঘৰ নং : ৬৭ বয়স : 38 লিঙ্গ : মহিলা	BSW0284356 ফটো উপলব্ধ	341 নাম : জয়ন্ত মুছাহাৰী পিতাৰ নাম: সেবা ৰাম মুছাহাৰী ঘৰ নং : ৬৭ বয়স : 38 লিঙ্গ : পুৰুষ	BSW1147360 ফটো উপলব্ধ	342 নাম : কিৰন মোছাহাৰী স্বামীৰ নাম: দিগন্ত মোছাহাৰী ঘৰ নং : ৬৭ বয়স : 35 লিঙ্গ : মহিলা	BSW1583944 ফটো উপলব্ধ
343 নাম : চন্দ্ৰ কছাৰী পিতাৰ নাম: কান্দুৰা কছাৰী ঘৰ নং : ৬৯ বয়স : 62 লিঙ্গ : পুৰুষ	BSW1147371 ফটো উপলব্ধ	344 নাম : পদমী কছাৰী স্বামীৰ নাম: চন্দ্ৰ কছাৰী ঘৰ নং : ৬৯ বয়স : 56 লিঙ্গ : মহিলা	BSW1147382 ফটো উপলব্ধ	345 নাম : বিদ্যুত বড়ো পিতাৰ নাম: চন্দ্ৰ কান্ত বড়ো ঘৰ নং : ৬৯ বয়স : 37 লিঙ্গ : পুৰুষ	BSW1147393 ফটো উপলব্ধ
346 নাম : বিনোদ বড়ো পিতাৰ নাম: চন্দ্ৰ কান্ত বড়ো ঘৰ নং : ৬৯ বয়স : 35 লিঙ্গ : পুৰুষ	BSW1583999 ফটো উপলব্ধ	347 নাম : জয়শ্ৰী বড়ো স্বামীৰ নাম: বিদ্যুত বড়ো ঘৰ নং : ৬৯ বয়স : 35 লিঙ্গ : মহিলা	BSW1153248 ফটো উপলব্ধ	348 নাম : পিংকি বড়ো পিতাৰ নাম: চন্দ্ৰ কান্ত বড়ো ঘৰ নং : 69 বয়স : 29 লিঙ্গ : মহিলা	BSW0264853 ফটো উপলব্ধ
349 নাম : দীপজ্যোতি বড়ো পিতাৰ নাম: চন্দ্ৰ কান্ত বড়ো ঘৰ নং : ৬৯ বয়স : 25 লিঙ্গ : পুৰুষ	BSW0360933 ফটো উপলব্ধ	350 নাম : মৈনাৰী বড়ো মাতৃৰ নাম: পনচমী বড়ো ঘৰ নং : ৬৯ বয়স : 24 লিঙ্গ : মহিলা	BSW0452201 ফটো উপলব্ধ	351 নাম : নাৰায়ন বড়ো পিতাৰ নাম: বলোৰাম বড়ো ঘৰ নং : ৭১ বয়স : 50 লিঙ্গ : পুৰুষ	BSW1147406 ফটো উপলব্ধ
352 নাম : ফুলেশ্বৰী বড়ো স্বামীৰ নাম: নাৰায়ন বড়ো ঘৰ নং : ৭১ বয়স : 40 লিঙ্গ : মহিলা	BSW1147417 ফটো উপলব্ধ	353 নাম : জনীল বড়ো পিতাৰ নাম: নাৰায়ণ বড়ো ঘৰ নং : ৭১ বয়স : 23 লিঙ্গ : পুৰুষ	BSW0504530 ফটো উপলব্ধ	354 নাম : বিজয় ৰাম বড়ো পিতাৰ নাম: গজেন বড়ো ঘৰ নং : ৭২ বয়স : 76 লিঙ্গ : পুৰুষ	BSW1147428 ফটো উপলব্ধ
355 নাম : সেনালি বড়ো স্বামীৰ নাম: বিজয় ৰাম বড়ো ঘৰ নং : ৭২ বয়স : 41 লিঙ্গ : মহিলা	BSW1147439 ফটো উপলব্ধ	356 নাম : পবিত্ৰ বড়ো পিতাৰ নাম: বিজয় ৰাম বড়ো ঘৰ নং : ৭২ বয়স : 25 লিঙ্গ : পুৰুষ	BSW0335752 ফটো উপলব্ধ	357 নাম : নিশা বৰো স্বামীৰ নাম: পবিত্ৰ বৰো ঘৰ নং : 72 বয়স : 25 লিঙ্গ : মহিলা	PYI0117382 ফটো উপলব্ধ
358 নাম : নালং বড়ো স্বামীৰ নাম: জয়ৰাম বড়ো ঘৰ নং : ৭৩ বয়স : 55 লিঙ্গ : মহিলা	BSW1147451 ফটো উপলব্ধ	359 নাম : দয়ালি বড়ো মাতৃৰ নাম: নালং বড়ো ঘৰ নং : 73 বয়স : 25 লিঙ্গ : মহিলা	BSW0264622 ফটো উপলব্ধ	360 নাম : বিমল মুছাহাৰী পিতাৰ নাম: কবিৰাম বড়ো ঘৰ নং : ৭৪ বয়স : 55 লিঙ্গ : পুৰুষ	BSW1147462 ফটো উপলব্ধ



361 নাম : পদমী মুছাহাৰী স্বামীৰ নাম: বিমল বড়ো ঘৰ নং : ৭৪ বয়স : 45 লিঙ্গ : মহিলা	BSW1147473 ফটো উপলব্ধ	362 নাম : দৈমাল মুছাহাৰী পিতাৰ নাম: বিমল মুছাহাৰী ঘৰ নং : ৭৪ বয়স : 37 লিঙ্গ : পুৰুষ	BSW0131474 ফটো উপলব্ধ	363 নাম : আনজানা মুছাহাৰী পিতাৰ নাম: বিমল মুছাহাৰী ঘৰ নং : ৭৪ বয়স : 23 লিঙ্গ : মহিলা	BSW3867272 ফটো উপলব্ধ
364 নাম : সঞ্জয় মুছাহাৰী পিতাৰ নাম: বিমল মুছাহাৰী ঘৰ নং : ৭৪ বয়স : 21 লিঙ্গ : পুৰুষ	BSW3867306 ফটো উপলব্ধ	365 নাম : কনক কছাৰী পিতাৰ নাম: বংশী কছাৰী ঘৰ নং : ৭৬ বয়স : 65 লিঙ্গ : পুৰুষ	BSW1147484 ফটো উপলব্ধ	366 নাম : চিত্ৰা কছাৰী স্বামীৰ নাম: কনক কছাৰী ঘৰ নং : ৭৬ বয়স : 50 লিঙ্গ : মহিলা	BSW1147495 ফটো উপলব্ধ
367 নাম : মনোজ কছাৰী পিতাৰ নাম: কনক কছাৰী ঘৰ নং : ৭৬ বয়স : 33 লিঙ্গ : পুৰুষ	BSW0150409 ফটো উপলব্ধ	E 368 নাম : তপেশ্বৰী কছাৰী স্বামীৰ নাম: গৌৰী কছাৰী ঘৰ নং : ৭৭ বয়স : 60 লিঙ্গ : মহিলা	BSW1147520 ফটো উপলব্ধ	369 নাম : লোহিত চন্দ্ৰ বড়ো পিতাৰ নাম: গৌৰী বড়ো ঘৰ নং : ৭৭ বয়স : 45 লিঙ্গ : পুৰুষ	BSW1147531 ফটো উপলব্ধ
370 নাম : বাহুল কছাৰী পিতাৰ নাম: গৌৰী কছাৰী ঘৰ নং : ৭৭ বয়স : 41 লিঙ্গ : পুৰুষ	BSW1147553 ফটো উপলব্ধ	371 নাম : সংগীতা কছাৰী স্বামীৰ নাম: বাহুল কছাৰী ঘৰ নং : ৭৭ বয়স : 36 লিঙ্গ : মহিলা	BSW1147575 ফটো উপলব্ধ	372 নাম : জ্যোতা বৰো স্বামীৰ নাম: লোহিত বৰো ঘৰ নং : 77 বয়স : 32 লিঙ্গ : মহিলা	BSW1147586 ফটো উপলব্ধ
373 নাম : মনোৰাম বড়ো পিতাৰ নাম: বুদ্ধি ৰাম বড়ো ঘৰ নং : ৭৯ বয়স : 60 লিঙ্গ : পুৰুষ	BSW1147600 ফটো উপলব্ধ	374 নাম : বানাডিং বড়ো স্বামীৰ নাম: মনোৰাম বড়ো ঘৰ নং : ৭৯ বয়স : 54 লিঙ্গ : মহিলা	BSW1147611 ফটো উপলব্ধ	# 375 নাম : চনাই বড়ো স্বামীৰ নাম: কমলেশ্বৰ বড়ো ঘৰ নং : ৭৯ বয়স : 42 লিঙ্গ : মহিলা	BSW1147633 ফটো উপলব্ধ
# 376 নাম : কমলেশ্বৰ বড়ো পিতাৰ নাম: মন ৰাম বড়ো ঘৰ নং : ৭৯ বয়স : 41 লিঙ্গ : পুৰুষ	BSW1147622 ফটো উপলব্ধ	377 নাম : গজনছা বড়ো পিতাৰ নাম: কমলেশ্বৰ বড়ো ঘৰ নং : ৭৯ বয়স : 25 লিঙ্গ : পুৰুষ	BSW0416669 ফটো উপলব্ধ	378 নাম : সপ্না বড়ো স্বামীৰ নাম: গজনছা বড়ো ঘৰ নং : 79 বয়স : 19 লিঙ্গ : মহিলা	PYI0130625 ফটো উপলব্ধ
379 নাম : ধনেশ্বৰ বড়ো পিতাৰ নাম: বুদ্ধি ৰাম কছাৰী ঘৰ নং : ৮০ বয়স : 52 লিঙ্গ : পুৰুষ	BSW1147666 ফটো উপলব্ধ	380 নাম : ফুলেশ্বৰী বড়ো স্বামীৰ নাম: ধনেশ্বৰ বড়ো ঘৰ নং : ৮০ বয়স : 47 লিঙ্গ : মহিলা	BSW1147677 ফটো উপলব্ধ	381 নাম : পাপৰী বড়ো পিতাৰ নাম: ধনেশ্বৰ বড়ো ঘৰ নং : 80 বয়স : 30 লিঙ্গ : মহিলা	BSW0264580 ফটো উপলব্ধ
382 নাম : পৰিমা বড়ো পিতাৰ নাম: ধনেশ্বৰ বড়ো ঘৰ নং : ৮০ বয়স : 21 লিঙ্গ : মহিলা	BSW3867173 ফটো উপলব্ধ	383 নাম : বীৰখাং কছাৰী মাতৃৰ নাম: অংগলী কছাৰী ঘৰ নং : ৮০ বয়স : 21 লিঙ্গ : পুৰুষ	BSW3867256 ফটো উপলব্ধ	384 নাম : অঞ্জলী কছাৰী স্বামীৰ নাম: কবীন কছাৰী ঘৰ নং : ৮০ক বয়স : 45 লিঙ্গ : মহিলা	BSW1147735 ফটো উপলব্ধ
385 নাম : ৰবিন্দ্র নাৰ্জাৰী পিতাৰ নাম: বৃহস্পতি নাৰ্জাৰী ঘৰ নং : ৮১ বয়স : 55 লিঙ্গ : পুৰুষ	BSW1147746 ফটো উপলব্ধ	386 নাম : বিপুল নাৰ্জাৰী পিতাৰ নাম: ৰবিন্দ্র নাৰ্জাৰী ঘৰ নং : ৮১ বয়স : 36 লিঙ্গ : পুৰুষ	BSW1147768 ফটো উপলব্ধ	S 387 নাম : মৈনা নাৰ্জাৰী পিতাৰ নাম: ৰবিন্দ্র নাৰ্জাৰী ঘৰ নং : 81 বয়স : 30 লিঙ্গ : মহিলা	BSW0264630 ফটো উপলব্ধ
388 নাম : লাবন্য বৃক্ষ স্বামীৰ নাম: বিপুল নাৰ্জাৰী ঘৰ নং : ৮১ বয়স : 28 লিঙ্গ : মহিলা	BSW0296475 ফটো উপলব্ধ	389 নাম : সুজিত নাৰ্জাৰী পিতাৰ নাম: ৰবিন্দ্র নাৰ্জাৰী ঘৰ নং : 81 বয়স : 22 লিঙ্গ : পুৰুষ	PYI0070276 ফটো উপলব্ধ	390 নাম : হিমালী বড়ো পিতাৰ নাম: হাবিৰাম বড়ো ঘৰ নং : ৮২ বয়স : 70 লিঙ্গ : মহিলা	BSW1147791 ফটো উপলব্ধ



391 নাম : বিস্তী ৰাম বড়ো পিতাৰ নাম: হাবিৰাম বড়ো ঘৰ নং : ৮২ বয়স : 56 লিঙ্গ : পুৰুষ	BSW1147779 ফটো উপলব্ধ	# 392 নাম : ইলা বড়ো স্বামীৰ নাম: বিষ্টি ৰাম বড়ো ঘৰ নং : ৮২ বয়স : 55 লিঙ্গ : মহিলা	BSW1147780 ফটো উপলব্ধ	393 নাম : জীতেন বড়ো পিতাৰ নাম: বিস্তী ৰাম বড়ো ঘৰ নং : ৮২ বয়স : 36 লিঙ্গ : পুৰুষ	BSW1147815 ফটো উপলব্ধ
394 নাম : চিমাংশী নাৰ্জাৰী স্বামীৰ নাম: জিতেন বড়ো ঘৰ নং : ৮২ বয়স : 29 লিঙ্গ : মহিলা	BSW0297135 ফটো উপলব্ধ	395 নাম : গগন বড়ো পিতাৰ নাম: বিস্তী ৰাম বড়ো ঘৰ নং : 82 বয়স : 23 লিঙ্গ : পুৰুষ	BSW0473637 ফটো উপলব্ধ	396 নাম : বৈধ্য নাথ কুছাৰী পিতাৰ নাম: ভোগী ৰাম বড়ো ঘৰ নং : ৮৩ বয়স : 55 লিঙ্গ : পুৰুষ	BSW1147826 ফটো উপলব্ধ
397 নাম : মৰমী কছাৰী স্বামীৰ নাম: বৈধ্যনাথ কছাৰী ঘৰ নং : ৮৩ বয়স : 51 লিঙ্গ : মহিলা	BSW1147837 ফটো উপলব্ধ	# 398 নাম : বিচিত্ৰা বড়ো মাতৃৰ নাম: সুৰ্মিলা বড়ো ঘৰ নং : 83 বয়স : 26 লিঙ্গ : মহিলা	BSW0264804 ফটো উপলব্ধ	399 নাম : বিশ্বজিৎ বড়ো মাতৃৰ নাম: অনীলা বড়ো ঘৰ নং : ৮৩ বয়স : 21 লিঙ্গ : পুৰুষ	BSW3867231 ফটো উপলব্ধ
400 নাম : জৰিমা বড়ো মাতৃৰ নাম: শৰ্মিলা বড়ো ঘৰ নং : ৮৩ বয়স : 21 লিঙ্গ : মহিলা	BSW3891264 ফটো উপলব্ধ	401 নাম : ৰক্তিম কছাৰী পিতাৰ নাম: বৈধ্য নাথ কছাৰী ঘৰ নং : 83 বয়স : 20 লিঙ্গ : পুৰুষ	PYI0072140 ফটো উপলব্ধ	402 নাম : ৰানী বড়ো স্বামীৰ নাম: কৃষ্ণকান্ত বড়ো ঘৰ নং : ৮৩ক বয়স : 78 লিঙ্গ : মহিলা	BSW1147859 ফটো উপলব্ধ
403 নাম : প্ৰদীপ বড়ো পিতাৰ নাম: কৃষ্ণকান্ত বড়ো ঘৰ নং : ৮৩খ বয়স : 50 লিঙ্গ : পুৰুষ	BSW1147893 ফটো উপলব্ধ	404 নাম : অনিলা বড়ো স্বামীৰ নাম: প্ৰদীপ বড়ো ঘৰ নং : ৮৩খ বয়স : 42 লিঙ্গ : মহিলা	BSW1147906 ফটো উপলব্ধ	405 নাম : শৰ্মিলা বড়ো স্বামীৰ নাম: প্ৰফুল্ল বড়ো ঘৰ নং : ৮৩ক বয়স : 40 লিঙ্গ : মহিলা	BSW1147871 ফটো উপলব্ধ
406 নাম : বিনাতী কছাৰী স্বামীৰ নাম: ৰমেশ কছাৰী ঘৰ নং : ৮৫ বয়স : 48 লিঙ্গ : মহিলা	BSW1147939 ফটো উপলব্ধ	407 নাম : খগেন কছাৰী পিতাৰ নাম: চন্দ্ৰ কান্ত কছাৰী ঘৰ নং : ৮৫ বয়স : 47 লিঙ্গ : পুৰুষ	BSW1147940 ফটো উপলব্ধ	408 নাম : মঞ্জলা কছাৰী পিতাৰ নাম: খগেন কছাৰী ঘৰ নং : ৮৫ বয়স : 35 লিঙ্গ : মহিলা	BSW0158345 ফটো উপলব্ধ
409 নাম : গৌমচাৰ কছাৰী মাতৃৰ নাম: মালতী কছাৰী ঘৰ নং : ৮৫ বয়স : 33 লিঙ্গ : পুৰুষ	BSW0158527 ফটো উপলব্ধ	410 নাম : দেলাইশী বড়ো স্বামীৰ নাম: গৌমচাৰ কছাৰী ঘৰ নং : ৮৫ বয়স : 30 লিঙ্গ : মহিলা	BSW0299388 ফটো উপলব্ধ	411 নাম : মালতী কছাৰী স্বামীৰ নাম: জগদীশ কছাৰী ঘৰ নং : ৮৫ক বয়স : 47 লিঙ্গ : মহিলা	BSW1147973 ফটো উপলব্ধ
412 নাম : ৰংজাল বড়ো পিতাৰ নাম: নৰেন বড়ো ঘৰ নং : ৮৬ বয়স : 41 লিঙ্গ : পুৰুষ	BSW1148012 ফটো উপলব্ধ	413 নাম : ৰিংখাংশী বড়ো পিতাৰ নাম: নৰেন বড়ো ঘৰ নং : ৮৬ বয়স : 38 লিঙ্গ : মহিলা	BSW1148023 ফটো উপলব্ধ	414 নাম : জোনা বড়ো স্বামীৰ নাম: ৰংজাল বড়ো ঘৰ নং : ৮৬ বয়স : 27 লিঙ্গ : মহিলা	BSW0300129 ফটো উপলব্ধ
S 415 নাম : অলকা কছাৰী পিতাৰ নাম: নিৰাম কছাৰী ঘৰ নং : ৮৭ বয়স : 27 লিঙ্গ : মহিলা	BSW0301218 ফটো উপলব্ধ	416 নাম : দৌৰৈ কছাৰী পিতাৰ নাম: নিৰাম কছাৰী ঘৰ নং : ৮৭ বয়স : 27 লিঙ্গ : পুৰুষ	BSW0323782 ফটো উপলব্ধ	417 নাম : বৈৰপ কছাৰী পিতাৰ নাম: নিৰাম কছাৰী ঘৰ নং : 87 বয়স : 24 লিঙ্গ : মহিলা	BSW3896990 ফটো উপলব্ধ
418 নাম : অজিত দৈমাৰী পিতাৰ নাম: চান্দাল দৈমাৰী ঘৰ নং : ৮৮ বয়স : 53 লিঙ্গ : পুৰুষ	BSW1148045 ফটো উপলব্ধ	419 নাম : তৰুলতা দৈমাৰী স্বামীৰ নাম: অজিত দৈমাৰী ঘৰ নং : ৮৮ বয়স : 50 লিঙ্গ : মহিলা	BSW1148056 ফটো উপলব্ধ	420 নাম : অলকা ৰাভা স্বামীৰ নাম: অজয় ৰাভা ঘৰ নং : 88 বয়স : 42 লিঙ্গ : মহিলা	BSW0264333 ফটো উপলব্ধ



# 421 নাম : অনামিকা দৈমাৰী পিতাৰ নাম: অজিত দৈমাৰী ঘৰ নং : 88 বয়স : 25 লিঙ্গ : মহিলা	BSW0264770 ফটো উপলব্ধ	422 নাম : মনজিত দৈমাৰী পিতাৰ নাম: ৰঞ্জিত দৈমাৰী ঘৰ নং : 88 বয়স : 20 লিঙ্গ : পুৰুষ	PYI0081356 ফটো উপলব্ধ	423 নাম : অস্মিতা দৈমাৰী পিতাৰ নাম: অজিত দৈমাৰী ঘৰ নং : 88 বয়স : 20 লিঙ্গ : মহিলা	PYI0141770 ফটো উপলব্ধ
424 নাম : মিমৰি মোছাহাৰী স্বামীৰ নাম: নন্দ মোছাহাৰী ঘৰ নং : 89 বয়স : 60 লিঙ্গ : মহিলা	BSW1148089 ফটো উপলব্ধ	425 নাম : কমলেশ্বৰ মোছাহাৰী পিতাৰ নাম: নন্দ মোছাহাৰী ঘৰ নং : 89 বয়স : 45 লিঙ্গ : পুৰুষ	BSW1148090 ফটো উপলব্ধ	426 নাম : মীন মোছাহাৰী পিতাৰ নাম: নন্দ বাম মোছাহাৰী ঘৰ নং : 89 বয়স : 38 লিঙ্গ : মহিলা	BSW1148114 ফটো উপলব্ধ
427 নাম : ফোৰমাইথি মোছাহাৰী স্বামীৰ নাম: কমলেশ্বৰ মোছাহাৰী ঘৰ নং : 89 বয়স : 32 লিঙ্গ : মহিলা	BSW0302489 ফটো উপলব্ধ	428 নাম : নস্বৰ্ন মুছাহাৰী মাতৃৰ নাম: ৰেবতী মোহন মুছাহাৰী ঘৰ নং : 89 বয়স : 21 লিঙ্গ : পুৰুষ	BSW3871464 ফটো উপলব্ধ	429 নাম : মিথিংগা মোছাহাৰী পিতাৰ নাম: তৰুন মুছাহাৰী ঘৰ নং : 89 বয়স : 27 লিঙ্গ : পুৰুষ	BSW0131953 ফটো উপলব্ধ
430 নাম : ৰেবতী মোহন মুছাহাৰী পিতাৰ নাম: দীপ্তি মুছাহাৰী ঘৰ নং : 89 বয়স : 58 লিঙ্গ : পুৰুষ	BSW1148125 ফটো উপলব্ধ	431 নাম : তৰুন মুছাহাৰী স্বামীৰ নাম: দীপ্তি মুছাহাৰী ঘৰ নং : 89 বয়স : 58 লিঙ্গ : মহিলা	BSW1148158 ফটো উপলব্ধ	432 নাম : অনিমা মুছাহাৰী স্বামীৰ নাম: তৰুন মুছাহাৰী ঘৰ নং : 89 বয়স : 50 লিঙ্গ : মহিলা	BSW1148169 ফটো উপলব্ধ
433 নাম : সনাইশ্ৰী বড়ো স্বামীৰ নাম: ৰেবতী মুছাহাৰী ঘৰ নং : 89 বয়স : 42 লিঙ্গ : মহিলা	BSW1148136 ফটো উপলব্ধ	434 নাম : সৰশ্বৰী কছাৰী স্বামীৰ নাম: বানীকান্ত কছাৰী ঘৰ নং : 90 বয়স : 70 লিঙ্গ : মহিলা	BSW1148181 ফটো উপলব্ধ	435 নাম : স্মিথ্বৰ্ন কছাৰী পিতাৰ নাম: বানীকান্ত কছাৰী ঘৰ নং : 90 বয়স : 33 লিঙ্গ : পুৰুষ	BSW1584027 ফটো উপলব্ধ
436 নাম : বিবংচাৰ কছাৰী পিতাৰ নাম: বনি কান্ত কছাৰী ঘৰ নং : 90 বয়স : 30 লিঙ্গ : পুৰুষ	BSW0264523 ফটো উপলব্ধ	437 নাম : মাইনাও কছাৰী স্বামীৰ নাম: মেখুম কছাৰী ঘৰ নং : 90 বয়স : 25 লিঙ্গ : মহিলা	BSW0361170 ফটো উপলব্ধ	438 নাম : কাণেশ্বৰ কছাৰী পিতাৰ নাম: ধনেশ্বৰ কছাৰী ঘৰ নং : 91 বয়স : 26 লিঙ্গ : পুৰুষ	BSW0264754 ফটো উপলব্ধ
439 নাম : হাজাৰী নাৰ্জাৰী স্বামীৰ নাম: কানেশ্বৰ কছাৰী ঘৰ নং : 91 বয়স : 26 লিঙ্গ : মহিলা	BSW0264713 ফটো উপলব্ধ	440 নাম : লুঙিধৰ বড়ো পিতাৰ নাম: শিয়াল বড়ো ঘৰ নং : 92 বয়স : 80 লিঙ্গ : পুৰুষ	BSW1148216 ফটো উপলব্ধ	441 নাম : মালতী বড়ো স্বামীৰ নাম: লুঙিধৰ বড়ো ঘৰ নং : 92 বয়স : 68 লিঙ্গ : মহিলা	BSW1148227 ফটো উপলব্ধ
442 নাম : দয়াৰাম বড়ো পিতাৰ নাম: লুঙিধৰ বড়ো ঘৰ নং : 92 বয়স : 48 লিঙ্গ : পুৰুষ	BSW1148238 ফটো উপলব্ধ	443 নাম : সমীন বড়ো পিতাৰ নাম: লুঙিধৰ বড়ো ঘৰ নং : 92 বয়স : 45 লিঙ্গ : পুৰুষ	BSW1148250 ফটো উপলব্ধ	444 নাম : ফুলাইশ্ৰী বড়ো স্বামীৰ নাম: সমীন বড়ো ঘৰ নং : 92 বয়স : 41 লিঙ্গ : মহিলা	BSW1584038 ফটো উপলব্ধ
445 নাম : চমাই বড়ো স্বামীৰ নাম: দয়াৰাম বড়ো ঘৰ নং : 92 বয়স : 39 লিঙ্গ : মহিলা	BSW1148249 ফটো উপলব্ধ	446 নাম : ববিতা বড়ো স্বামীৰ নাম: ৰমেন বড়ো ঘৰ নং : 92 বয়স : 37 লিঙ্গ : মহিলা	BSW1583988 ফটো উপলব্ধ	447 নাম : ৰিজু বৰো পিতাৰ নাম: দয়া বাম বৰো ঘৰ নং : 92 বয়স : 22 লিঙ্গ : মহিলা	BSW3897154 ফটো উপলব্ধ
448 নাম : দিপালী বড়ো স্বামীৰ নাম: মহেশ্বৰ বড়ো ঘৰ নং : 93 বয়স : 59 লিঙ্গ : মহিলা	BSW1148272 ফটো উপলব্ধ	449 নাম : অৰবিন্দ বড়ো পিতাৰ নাম: বৃহস্পতি বড়ো ঘৰ নং : 93 বয়স : 58 লিঙ্গ : পুৰুষ	BSW1148294 ফটো উপলব্ধ	450 নাম : মিনতি বড়ো স্বামীৰ নাম: অৰবিন্দ বড়ো ঘৰ নং : 93 বয়স : 48 লিঙ্গ : মহিলা	BSW1148307 ফটো উপলব্ধ



451 নাম : ফিজিত বড়ো পিতাৰ নাম: মহেশ্বৰ বড়ো ঘৰ নং : ৯৩ বয়স : 38 লিঙ্গ : পুৰুষ	BSW1148283 ফটো উপলব্ধ	452 নাম : সুমন বড়ো স্বামীৰ নাম: ফিজিত বড়ো ঘৰ নং : ৯৩ বয়স : 31 লিঙ্গ : মহিলা	BSW0305466 ফটো উপলব্ধ	453 নাম : জিত বড়ো মাতৃৰ নাম: দিপালি বড়ো ঘৰ নং : ৯৩ বয়স : 31 লিঙ্গ : পুৰুষ	BSW1584196 ফটো উপলব্ধ
454 নাম : মিজিৎসী বসুমতাৰী স্বামীৰ নাম: জিতু বড়ো ঘৰ নং : 93 বয়স : 29 লিঙ্গ : মহিলা	BSW3898277 ফটো উপলব্ধ	455 নাম : ভুলু বড়ো পিতাৰ নাম: অৰবিন্দ বড়ো ঘৰ নং : ৯৩ বয়স : 26 লিঙ্গ : পুৰুষ	BSW0383158 ফটো উপলব্ধ	456 নাম : বাকেশ বড়ো পিতাৰ নাম: মহেশ্বৰ বড়ো ঘৰ নং : 93 বয়স : 24 লিঙ্গ : পুৰুষ	BSW0478941 ফটো উপলব্ধ
457 নাম : গনেশ বড়ো পিতাৰ নাম: ধনীৰাম বড়ো ঘৰ নং : 69 বয়স : 69 লিঙ্গ : পুৰুষ	BSW1148318 ফটো উপলব্ধ	458 নাম : বিচিত্ৰা বড়ো স্বামীৰ নাম: গনেশ বড়ো ঘৰ নং : 61 বয়স : 61 লিঙ্গ : মহিলা	BSW1148329 ফটো উপলব্ধ	459 নাম : চৌমদোন বসুমতাৰী পিতাৰ নাম: গনেশ বসুমতাৰী ঘৰ নং : 38 বয়স : 38 লিঙ্গ : পুৰুষ	BSW1148330 ফটো উপলব্ধ
460 নাম : অনজিমা বসুমতাৰী স্বামীৰ নাম: সৌমদোন বসুমতাৰী ঘৰ নং : ৯৪ বয়স : 36 লিঙ্গ : মহিলা	BSW0306118 ফটো উপলব্ধ	461 নাম : হিতলাৰ বসুমতাৰী পিতাৰ নাম: গনেশ বসুমতাৰী ঘৰ নং : ৯৪ বয়স : 31 লিঙ্গ : পুৰুষ	BSW1152881 ফটো উপলব্ধ	462 নাম : অনচুমৈ বসুমতাৰী স্বামীৰ নাম: হিতলাৰ বসুমতাৰী ঘৰ নং : ৯৪ বয়স : 30 লিঙ্গ : মহিলা	BSW0306308 ফটো উপলব্ধ
463 নাম : বিগৰায় বড়ো পিতাৰ নাম: গনেশ বড়ো ঘৰ নং : ৯৪ বয়স : 27 লিঙ্গ : পুৰুষ	BSW0472597 ফটো উপলব্ধ	464 নাম : দেবীৰাম বড়ো পিতাৰ নাম: কানুৰাম বড়ো ঘৰ নং : ৯৫ বয়স : 70 লিঙ্গ : পুৰুষ	BSW1148341 ফটো উপলব্ধ	465 নাম : নাবিশ্বৰী বড়ো স্বামীৰ নাম: দেবীৰাম বড়ো ঘৰ নং : ৯৫ বয়স : 58 লিঙ্গ : মহিলা	BSW1148352 ফটো উপলব্ধ
466 নাম : লোহিত চন্দ্ৰ বড়ো পিতাৰ নাম: মহেন্দ্ৰ বড়ো ঘৰ নং : ৯৫ বয়স : 57 লিঙ্গ : পুৰুষ	BSW1153077 ফটো উপলব্ধ	467 নাম : ৰনিমা বড়ো স্বামীৰ নাম: লোহিত চন্দ্ৰ বড়ো ঘৰ নং : ৯৫ বয়স : 45 লিঙ্গ : মহিলা	BSW1153317 ফটো উপলব্ধ	468 নাম : দিগন্ত বড়ো পিতাৰ নাম: মহেন্দ্ৰ বড়ো ঘৰ নং : ৯৫ বয়স : 37 লিঙ্গ : পুৰুষ	BSW0307017 ফটো উপলব্ধ
469 নাম : বিনেশ্বৰ বড়ো পিতাৰ নাম: দেবীৰাম বড়ো ঘৰ নং : ৯৫ বয়স : 36 লিঙ্গ : পুৰুষ	BSW1148385 ফটো উপলব্ধ	470 নাম : কবিলা বড়ো স্বামীৰ নাম: বিনেশ্বৰ বড়ো ঘৰ নং : ৯৫ বয়স : 34 লিঙ্গ : মহিলা	BSW1153226 ফটো উপলব্ধ	471 নাম : মীৰা গয়াৰী স্বামীৰ নাম: দিগন্ত বড়ো ঘৰ নং : ৯৫ বয়স : 31 লিঙ্গ : মহিলা	BSW0307256 ফটো উপলব্ধ
472 নাম : হিৰকজ্যোতি বড়ো পিতাৰ নাম: লোহিত চন্দ্ৰ বড়ো ঘৰ নং : ৯৫ বয়স : 30 লিঙ্গ : পুৰুষ	BSW0307009 ফটো উপলব্ধ	473 নাম : যুৰিনা বড়ো পিতাৰ নাম: লোহিত চন্দ্ৰ বড়ো ঘৰ নং : ৯৫ বয়স : 29 লিঙ্গ : মহিলা	BSW0307397 ফটো উপলব্ধ	474 নাম : জৌতমা বড়ো পিতাৰ নাম: জোপেন বড়ো ঘৰ নং : ২৬ বয়স : 26 লিঙ্গ : পুৰুষ	BSW0323865 ফটো উপলব্ধ
475 নাম : ৰাধা বড়ো স্বামীৰ নাম: জোপেন বড়ো ঘৰ নং : ২৬ বয়স : 42 লিঙ্গ : মহিলা	BSW1148409 ফটো উপলব্ধ	476 নাম : ৰেনমাই বড়ো স্বামীৰ নাম: গপাল চন্দ্ৰ বড়ো ঘৰ নং : ২৬ বয়স : 62 লিঙ্গ : মহিলা	BSW1148421 ফটো উপলব্ধ	477 নাম : শ্ৰেণী ৰঞ্জন বড়ো পিতাৰ নাম: গপাল চন্দ্ৰ বড়ো ঘৰ নং : ২৬ বয়স : 45 লিঙ্গ : পুৰুষ	BSW1148454 ফটো উপলব্ধ
478 নাম : জেম চবোন বড়ো পিতাৰ নাম: গোপাল বড়ো ঘৰ নং : ২৬ বয়স : 44 লিঙ্গ : পুৰুষ	BSW1148432 ফটো উপলব্ধ	479 নাম : ফিজু কুমাৰ বড়ো পিতাৰ নাম: গোপাল চন্দ্ৰ বড়ো ঘৰ নং : ২৬ বয়স : 42 লিঙ্গ : পুৰুষ	BSW1148443 ফটো উপলব্ধ	480 নাম : ফুলাই বড়ো স্বামীৰ নাম: ফ্ৰেচলি বড়ো ঘৰ নং : ২৬ বয়স : 40 লিঙ্গ : মহিলা	BSW1148465 ফটো উপলব্ধ



481 নাম : লতিকা বড়ো স্বামীৰ নাম: ফিজু কুমাৰ বড়ো. ঘৰ নং : ৯৬ বয়স : 38 লিঙ্গ : মহিলা	BSW1148476 ফটো উপলব্ধ	482 নাম : গলাপী বড়ো স্বামীৰ নাম: গ্ৰেশী বৰ্জুন বড়ো ঘৰ নং : ৯৬ বয়স : 36 লিঙ্গ : মহিলা	BSW1152892 ফটো উপলব্ধ	483 নাম : ফুলনী বসুমতাৰী স্বামীৰ নাম: দিপক বসুমতাৰী ঘৰ নং : ৯৬ বয়স : 34 লিঙ্গ : মহিলা	BSW0323840 ফটো উপলব্ধ
484 নাম : দিপক বসুমতাৰী পিতাৰ নাম: লক্ষেশ্বৰ বসুমতাৰী ঘৰ নং : ৯৬ বয়স : 33 লিঙ্গ : পুৰুষ	BSW0307827 ফটো উপলব্ধ	485 নাম : লোকনাথ বড়ো পিতাৰ নাম: অৰবিন্দ বড়ো ঘৰ নং : ৯৬ বয়স : 31 লিঙ্গ : পুৰুষ	BSW1584210 ফটো উপলব্ধ	486 নাম : পবন চন্দ্ৰ দৈমাৰী পিতাৰ নাম: এদালাব দৈমাৰী ঘৰ নং : ৯৭ বয়স : 47 লিঙ্গ : পুৰুষ	BSW1148501 ফটো উপলব্ধ
487 নাম : বেদীংশী দৈমাৰী স্বামীৰ নাম: পবন চন্দ্ৰ দৈমাৰী ঘৰ নং : ৯৭ বয়স : 42 লিঙ্গ : মহিলা	BSW1583966 ফটো উপলব্ধ	488 নাম : উদহৰন বড়ো পিতাৰ নাম: ধনীৰাম বড়ো ঘৰ নং : ৯৮ বয়স : 65 লিঙ্গ : পুৰুষ	BSW1148512 ফটো উপলব্ধ	489 নাম : যোগেশ্বৰী বড়ো স্বামীৰ নাম: উদাহৰণ বড়ো ঘৰ নং : ৯৮ বয়স : 54 লিঙ্গ : মহিলা	BSW0308809 ফটো উপলব্ধ
490 নাম : ভগেশ্বৰী বড়ো স্বামীৰ নাম: উদাহৰন বড়ো ঘৰ নং : ৯৮ বয়স : 50 লিঙ্গ : মহিলা	BSW1148545 ফটো উপলব্ধ	491 নাম : ৰূপেশ্বৰী বড়ো স্বামীৰ নাম: প্ৰতুল বড়ো ঘৰ নং : ৯৮ বয়স : 33 লিঙ্গ : মহিলা	BSW0309039 ফটো উপলব্ধ	492 নাম : প্ৰতুল বড়ো পিতাৰ নাম: উদাহৰন বড়ো ঘৰ নং : ৯৮ বয়স : 32 লিঙ্গ : পুৰুষ	BSW1148556 ফটো উপলব্ধ
493 নাম : গালাৰাম দৈমাৰী পিতাৰ নাম: চাঙ্গাল বড়ো ঘৰ নং : ৯৯ বয়স : 67 লিঙ্গ : পুৰুষ	BSW1148567 ফটো উপলব্ধ	494 নাম : হুথেলী দৈমাৰী স্বামীৰ নাম: গালাৰাম বড়ো ঘৰ নং : ৯৯ বয়স : 59 লিঙ্গ : মহিলা	BSW1148578 ফটো উপলব্ধ	495 নাম : ফুকন দৈমাৰী পিতাৰ নাম: গালাৰাম বড়ো ঘৰ নং : ৯৯ বয়স : 52 লিঙ্গ : পুৰুষ	BSW1148589 ফটো উপলব্ধ
496 নাম : ৰঞ্জিত দৈমাৰী পিতাৰ নাম: গালা ৰাম দৈমাৰী ঘৰ নং : ৯৯ বয়স : 51 লিঙ্গ : পুৰুষ	BSW1148614 ফটো উপলব্ধ	497 নাম : ৰমী দৈমাৰী স্বামীৰ নাম: ফুকন দৈমাৰী ঘৰ নং : ৯৯ বয়স : 43 লিঙ্গ : মহিলা	BSW1148590 ফটো উপলব্ধ	498 নাম : জাৰ দৈমাৰী পিতাৰ নাম: গালাৰাম দৈমাৰী ঘৰ নং : 99 বয়স : 36 লিঙ্গ : মহিলা	BSW0264424 ফটো উপলব্ধ
499 নাম : মৰমী দৈমাৰী স্বামীৰ নাম: ৰনজিত দৈমাৰী ঘৰ নং : ৯৯ বয়স : 36 লিঙ্গ : মহিলা	BSW1583977 ফটো উপলব্ধ	500 নাম : প্ৰবীন বড়ো পিতাৰ নাম: বৃহস্পতি বড়ো ঘৰ নং : ১০০ বয়স : 77 লিঙ্গ : পুৰুষ	BSW1148636 ফটো উপলব্ধ	501 নাম : সুনিল বড়ো পিতাৰ নাম: প্ৰবীন বড়ো ঘৰ নং : ১০০ বয়স : 34 লিঙ্গ : পুৰুষ	BSW0171876 ফটো উপলব্ধ
502 নাম : চিমা বড়ো স্বামীৰ নাম: সুনিল বড়ো ঘৰ নং : 100 বয়স : 27 লিঙ্গ : মহিলা	BSW0264812 ফটো উপলব্ধ	503 নাম : খতাং ডেকা স্বামীৰ নাম: দিনবৰ ডেকা ঘৰ নং : ১০১ বয়স : 65 লিঙ্গ : মহিলা	BSW1148669 ফটো উপলব্ধ	S 504 নাম : চাৰ ডেকা পিতাৰ নাম: ডিম্বৰ ডেকা ঘৰ নং : ১০১ বয়স : 43 লিঙ্গ : মহিলা	BSW1148681 ফটো উপলব্ধ
505 নাম : লোহিত ডেকা পিতাৰ নাম: ডিম্বৰ ডেকা ডেকা ঘৰ নং : ১০১ বয়স : 42 লিঙ্গ : পুৰুষ	BSW1148670 ফটো উপলব্ধ	506 নাম : প্ৰতুল ডেকা পিতাৰ নাম: ডিম্বৰ ডেকা ঘৰ নং : ১০১ বয়স : 38 লিঙ্গ : পুৰুষ	BSW1148692 ফটো উপলব্ধ	507 নাম : হাংমা ডেকা স্বামীৰ নাম: লোহিত ডেকা ঘৰ নং : ১০১ বয়স : 34 লিঙ্গ : মহিলা	BSW1153168 ফটো উপলব্ধ
508 নাম : পল্লবী ৰাভা স্বামীৰ নাম: পুতুল ডেকা ঘৰ নং : 101 বয়স : 26 লিঙ্গ : মহিলা	PYI0076786 ফটো উপলব্ধ	509 নাম : প্ৰফুল্ল সৰণিয়া পিতাৰ নাম: কানু সৰণিয়া ঘৰ নং : ১০২ বয়স : 70 লিঙ্গ : পুৰুষ	BSW1148705 ফটো উপলব্ধ	510 নাম : প্ৰমোদ ডেকা পিতাৰ নাম: কানু ডেকা ঘৰ নং : ১০২ বয়স : 60 লিঙ্গ : পুৰুষ	BSW1148727 ফটো উপলব্ধ



511 নাম : মিৰা সৰণিয়া স্বামীৰ নাম: প্ৰফুল্ল সৰণিয়া ঘৰ নং : ১০২ বয়স : 55 লিঙ্গ : মহিলা	BSW1148716 ফটো উপলব্ধ	512 নাম : মঞ্জু ডেকা স্বামীৰ নাম: প্ৰমোদ ডেকা ঘৰ নং : ১০২ বয়স : 48 লিঙ্গ : মহিলা	BSW1148738 ফটো উপলব্ধ	513 নাম : লীনা শৰণীয়া পিতাৰ নাম: প্ৰফুল্ল শৰণীয়া ঘৰ নং : ১০২ বয়স : 31 লিঙ্গ : মহিলা	BSW0004309 ফটো উপলব্ধ
514 নাম : লক্ষ্মাজীত সৰণিয়া পিতাৰ নাম: প্ৰফুল্ল সৰণিয়া ঘৰ নং : ১০২ বয়স : 29 লিঙ্গ : পুৰুষ	BSW0004408 ফটো উপলব্ধ	515 নাম : কান্তিৰাম ডেকা পিতাৰ নাম: লান্ত ডেকা ঘৰ নং : ১০৩ বয়স : 80 লিঙ্গ : পুৰুষ	BSW1148749 ফটো উপলব্ধ	E 516 নাম : স্বদেশী ডেকা স্বামীৰ নাম: কান্তিৰাম ডেকা ঘৰ নং : ১০৩ বয়স : 65 লিঙ্গ : মহিলা	BSW1148750 ফটো উপলব্ধ
517 নাম : অহল্যা বড়ো স্বামীৰ নাম: প্ৰদীপ বড়ো ঘৰ নং : ১০৩ বয়স : 47 লিঙ্গ : মহিলা	BSW1148772 ফটো উপলব্ধ	518 নাম : জয়ন্ত ডেকা পিতাৰ নাম: কান্তি ডেকা ঘৰ নং : ১০৩ বয়স : 45 লিঙ্গ : পুৰুষ	BSW1148783 ফটো উপলব্ধ	519 নাম : মাকনী ডেকা স্বামীৰ নাম: জয়ন্ত ডেকা ঘৰ নং : ১০৩ বয়স : 38 লিঙ্গ : মহিলা	BSW1148807 ফটো উপলব্ধ
520 নাম : ডেজিত বড়ো পিতাৰ নাম: প্ৰদীপ ডেকা বড়ো ঘৰ নং : ১০৩ বয়স : 27 লিঙ্গ : পুৰুষ	BSW0174037 ফটো উপলব্ধ	521 নাম : শিল্পা বড়ো পিতাৰ নাম: প্ৰদীপ বড়ো ঘৰ নং : ১০৩ বয়স : 22 লিঙ্গ : মহিলা	BSW0583831 ফটো উপলব্ধ	522 নাম : মনিৰাম ডেকা পিতাৰ নাম: লান্ত ডেকা ঘৰ নং : ১০৪ বয়স : 80 লিঙ্গ : পুৰুষ	BSW1148829 ফটো উপলব্ধ
523 নাম : গাৰী ডেকা স্বামীৰ নাম: মনিৰাম ডেকা ঘৰ নং : ১০৪ বয়স : 65 লিঙ্গ : মহিলা	BSW1148830 ফটো উপলব্ধ	524 নাম : প্ৰভা ডেকা পিতাৰ নাম: মনিৰাম ডেকা ঘৰ নং : ১০৪ বয়স : 48 লিঙ্গ : মহিলা	BSW1148841 ফটো উপলব্ধ	525 নাম : শণিমল ডেকা পিতাৰ নাম: মণিৰাম ডেকা ঘৰ নং : ১০৪ বয়স : 47 লিঙ্গ : পুৰুষ	BSW1148852 ফটো উপলব্ধ
526 নাম : অনিল ডেকা পিতাৰ নাম: মনিৰাম ডেকা ঘৰ নং : ১০৪ বয়স : 40 লিঙ্গ : পুৰুষ	BSW1148874 ফটো উপলব্ধ	# 527 নাম : অনামিকা ডেকা স্বামীৰ নাম: সোনিমল ডেকা ঘৰ নং : 104 বয়স : 40 লিঙ্গ : মহিলা	HBP1038273 ফটো উপলব্ধ	528 নাম : চিনো ডেকা পঠক স্বামীৰ নাম: অনিল চন্দ্ৰ ডেকা ঘৰ নং : ১০৪ বয়স : 39 লিঙ্গ : মহিলা	BSW1148818 ফটো উপলব্ধ
S 529 নাম : বেখা ডেকা পিতাৰ নাম: মনিৰাম ডেকা ঘৰ নং : ১০৪ বয়স : 38 লিঙ্গ : মহিলা	BSW1148863 ফটো উপলব্ধ	530 নাম : হৰেন্দ্ৰ চন্দ্ৰ বৰুৱা পিতাৰ নাম: ভাদ ৰাম বৰুৱা ঘৰ নং : ১০৫ বয়স : 71 লিঙ্গ : পুৰুষ	BSW1148896 ফটো উপলব্ধ	531 নাম : জন্মনি বৰুৱা স্বামীৰ নাম: হৰেন চন্দ্ৰ বৰুৱা ঘৰ নং : ১০৫ বয়স : 57 লিঙ্গ : মহিলা	BSW1148909 ফটো উপলব্ধ
532 নাম : কনমা বৰুৱা পিতাৰ নাম: ভাদ ৰাম বৰুৱা ঘৰ নং : ১০৫ বয়স : 48 লিঙ্গ : মহিলা	BSW1148910 ফটো উপলব্ধ	# 533 নাম : অপূৰ্ব বৰুৱা পিতাৰ নাম: হৰেন বৰুৱা ঘৰ নং : 105 বয়স : 40 লিঙ্গ : পুৰুষ	BSW1148921 ফটো উপলব্ধ	534 নাম : লোহিত কুমাৰ ডেকা পিতাৰ নাম: শুকুৰাম ডেকা ঘৰ নং : ১০৬ বয়স : 45 লিঙ্গ : পুৰুষ	BSW1148998 ফটো উপলব্ধ
535 নাম : প্ৰণৱ কুমাৰ ডেকা পিতাৰ নাম: শুকুৰাম ডেকা ঘৰ নং : ১০৬ বয়স : 36 লিঙ্গ : পুৰুষ	BSW0007328 ফটো উপলব্ধ	536 নাম : হেম প্ৰভা সৰণীয়া স্বামীৰ নাম: লোহিত কুমাৰ ডেকা ঘৰ নং : 106 বয়স : 32 লিঙ্গ : মহিলা	BSW0264911 ফটো উপলব্ধ	537 নাম : বন্দিতা কছাৰী স্বামীৰ নাম: প্ৰনৱ কুমাৰ কছাৰী ঘৰ নং : 106 বয়স : 31 লিঙ্গ : মহিলা	BSW0264945 ফটো উপলব্ধ
538 নাম : ৰাতুল ডেকা পিতাৰ নাম: জানিৰাম ডেকা ঘৰ নং : ১০৭ বয়স : 38 লিঙ্গ : পুৰুষ	BSW1149037 ফটো উপলব্ধ	539 নাম : অৰ্চনা ডেকা স্বামীৰ নাম: ৰাতুল ডেকা ঘৰ নং : ১০৭ বয়স : 35 লিঙ্গ : মহিলা	BSW1149048 ফটো উপলব্ধ	540 নাম : কমল ডেকা পিতাৰ নাম: ডিলক ডেকা ঘৰ নং : ১০৮ বয়স : 47 লিঙ্গ : পুৰুষ	BSW1149071 ফটো উপলব্ধ



541 নাম : দেবজাণী ডেকা স্বামীৰ নাম: কমল ডেকা ঘৰ নং : ১০৮ বয়স : 40 লিঙ্গ : মহিলা	BSW1149082 ফটো উপলব্ধ	542 নাম : মনোমুতি ডেকা পিতাৰ নাম: তিলক ডেকা ঘৰ নং : ১০৮ বয়স : 39 লিঙ্গ : মহিলা	BSW0132373 ফটো উপলব্ধ	543 নাম : বিকাশ শৰণিয়া পিতাৰ নাম: কমল শৰণিয়া ঘৰ নং : ১০৮ বয়স : 25 লিঙ্গ : পুৰুষ	BSW0504555 ফটো উপলব্ধ
544 নাম : জিষ্ট ডেকা পিতাৰ নাম: কামাল ডেকা ঘৰ নং : ১০৮ বয়স : 24 লিঙ্গ : পুৰুষ	BSW0497966 ফটো উপলব্ধ	545 নাম : বংফুল ডেকা পিতাৰ নাম: জলাতি ডেকা ঘৰ নং : ১০৯ বয়স : 70 লিঙ্গ : পুৰুষ	BSW1149093 ফটো উপলব্ধ	546 নাম : ভবানী ডেকা স্বামীৰ নাম: বংফুল ডেকা ঘৰ নং : ১০৯ বয়স : 60 লিঙ্গ : মহিলা	BSW1149106 ফটো উপলব্ধ
547 নাম : বিনোদ ডেকা পিতাৰ নাম: বংফুল ডেকা ঘৰ নং : ১০৯ বয়স : 46 লিঙ্গ : পুৰুষ	BSW1149117 ফটো উপলব্ধ	548 নাম : জগত ডেকা পিতাৰ নাম: বংফুল ডেকা ঘৰ নং : ১০৯ বয়স : 42 লিঙ্গ : পুৰুষ	BSW1149128 ফটো উপলব্ধ	549 নাম : নিলিমা ডেকা স্বামীৰ নাম: বাবুল ডেকা ঘৰ নং : ১১০ বয়স : 55 লিঙ্গ : মহিলা	BSW1149140 ফটো উপলব্ধ
550 নাম : হিতেশ শৰণীয়া মাতৃৰ নাম: নিলিমা শৰণীয়া ঘৰ নং : ১১০ বয়স : 29 লিঙ্গ : পুৰুষ	BSW0132571 ফটো উপলব্ধ	551 নাম : সদানন্দ ডেকা পিতাৰ নাম: সতৰাম ডেকা ঘৰ নং : ১১১ বয়স : 75 লিঙ্গ : পুৰুষ	BSW1149151 ফটো উপলব্ধ	552 নাম : উষাৰানী ডেকা স্বামীৰ নাম: সদানন্দ ডেকা ঘৰ নং : ১১১ বয়স : 55 লিঙ্গ : মহিলা	BSW1149162 ফটো উপলব্ধ
553 নাম : দ্বিজেন ডেকা পিতাৰ নাম: সদানন্দ ডেকা ঘৰ নং : ১১১ বয়স : 39 লিঙ্গ : পুৰুষ	BSW1149173 ফটো উপলব্ধ	554 নাম : ধনমণি ডেকা স্বামীৰ নাম: দ্বিজেন ডেকা ঘৰ নং : ১১১ বয়স : 32 লিঙ্গ : মহিলা	BSW0179549 ফটো উপলব্ধ	S 555 নাম : সুৰভী শৰণীয়া পিতাৰ নাম: সুদৰ্শন শৰণীয়া ঘৰ নং : ১১১ বয়স : 27 লিঙ্গ : মহিলা	BSW0134700 ফটো উপলব্ধ
556 নাম : বন্দিতা ডেকা স্বামীৰ নাম: ভৃগুৰাম ডেকা ঘৰ নং : ১১১ক বয়স : 40 লিঙ্গ : মহিলা	BSW0011387 ফটো উপলব্ধ	557 নাম : অজয় শৰণীয়া পিতাৰ নাম: সুদৰ্শন শৰণীয়া ঘৰ নং : ১১১খ বয়স : 25 লিঙ্গ : পুৰুষ	BSW0383117 ফটো উপলব্ধ	558 নাম : সুদৰ্শন ডেকা পিতাৰ নাম: খহাৰাম ডেকা ঘৰ নং : ১১১খ বয়স : 60 লিঙ্গ : পুৰুষ	BSW1149219 ফটো উপলব্ধ
559 নাম : কঞ্জুৰানী ডেকা স্বামীৰ নাম: মনোৰাম ডেকা ঘৰ নং : ১১২ বয়স : 50 লিঙ্গ : মহিলা	BSW1149195 ফটো উপলব্ধ	560 নাম : মঞ্জুৰানী ডেকা স্বামীৰ নাম: সুদৰ্শন ডেকা ঘৰ নং : ১১২খ বয়স : 50 লিঙ্গ : মহিলা	BSW1149220 ফটো উপলব্ধ	561 নাম : ভৃগুৰাম ডেকা পিতাৰ নাম: সখাৰাম ডেকা ঘৰ নং : ১১২ক বয়স : 45 লিঙ্গ : পুৰুষ	BSW1149208 ফটো উপলব্ধ
562 নাম : বিংকু বড়ো পিতাৰ নাম: চন্দ্ৰকান্ত বড়ো ঘৰ নং : ১১২ বয়স : 34 লিঙ্গ : পুৰুষ	BSW0323972 ফটো উপলব্ধ	563 নাম : মল্লিকা বড়ো স্বামীৰ নাম: বিংকু বড়ো ঘৰ নং : ১১২ বয়স : 29 লিঙ্গ : মহিলা	BSW0324004 ফটো উপলব্ধ	564 নাম : বঙা ডেকা পিতাৰ নাম: সোমবাব ডেকা ঘৰ নং : ১১৩ বয়স : 60 লিঙ্গ : পুৰুষ	BSW1149253 ফটো উপলব্ধ
565 নাম : নবমী ডেকা স্বামীৰ নাম: বঙা ডেকা ঘৰ নং : ১১৩ বয়স : 50 লিঙ্গ : মহিলা	BSW1149264 ফটো উপলব্ধ	566 নাম : পংকজ শৰণীয়া পিতাৰ নাম: বঙা শৰণীয়া ঘৰ নং : ১১৩ বয়স : 30 লিঙ্গ : পুৰুষ	BSW0180935 ফটো উপলব্ধ	567 নাম : পদ্মীণি ডেকা পিতাৰ নাম: বঙা ডেকা ঘৰ নং : ১১৩ বয়স : 30 লিঙ্গ : মহিলা	BSW0180968 ফটো উপলব্ধ
568 নাম : লেদ্রেশ্বৰ ডেকা পিতাৰ নাম: কানু ডেকা ঘৰ নং : ১১৪ বয়স : 60 লিঙ্গ : পুৰুষ	BSW1149275 ফটো উপলব্ধ	569 নাম : নিৰো ডেকা স্বামীৰ নাম: লেদ্রেশ্বৰ ডেকা ঘৰ নং : ১১৪ বয়স : 55 লিঙ্গ : মহিলা	BSW1149286 ফটো উপলব্ধ	570 নাম : হৰিশ বড়ো পিতাৰ নাম: ভদ্রেশ্বৰ বড়ো ঘৰ নং : ১১৪ বয়স : 24 লিঙ্গ : পুৰুষ	BSW0438960 ফটো উপলব্ধ



R	571	BSW3867330	ফটো উপলব্ধ	572	PYI0047530	ফটো উপলব্ধ	573	PYI0114454	ফটো উপলব্ধ	
নাম : বিবেক বড়ো মাতৃৰ নাম: কেশিয়া বড়ো ঘৰ নং : 118 বয়স : 21 লিঙ্গ : পুৰুষ				নাম : বিবেক বড়ো পিতাৰ নাম: ভদ্রেশ্বৰ বড়ো ঘৰ নং : 114 বয়স : 21 লিঙ্গ : পুৰুষ				নাম : নিভা ডেকা পিতাৰ নাম: লদ্রেশ্বৰ ডেকা ঘৰ নং : 114 বয়স : 21 লিঙ্গ : মহিলা		
	574	BSW1149322	ফটো উপলব্ধ	575	BSW1149344	ফটো উপলব্ধ	576	BSW0341586	ফটো উপলব্ধ	
নাম : কৌশল্যা বড়ো স্বামীৰ নাম: ভদ্রেশ্বৰ বড়ো ঘৰ নং : 118খ বয়স : 50 লিঙ্গ : মহিলা				নাম : কনমনি বড়ো স্বামীৰ নাম: হৰেশ্বৰ বড়ো ঘৰ নং : 11৫ বয়স : 55 লিঙ্গ : মহিলা				নাম : আৰতী বড়ো স্বামীৰ নাম: জীতেন বড়ো ঘৰ নং : 11৫ বয়স : 35 লিঙ্গ : মহিলা		
	577	BSW0014548	ফটো উপলব্ধ	578	BSW0132050	ফটো উপলব্ধ	579	BSW1149388	ফটো উপলব্ধ	
নাম : অৰবিন্দ বড়ো পিতাৰ নাম: হংলা বড়ো ঘৰ নং : 11৫ বয়স : 34 লিঙ্গ : পুৰুষ				নাম : হিৰেন বড়ো পিতাৰ নাম: হৰেশ্বৰ বড়ো ঘৰ নং : 11৫ বয়স : 31 লিঙ্গ : পুৰুষ				নাম : কৰুনা বড়ো পিতাৰ নাম: খগেশ্বৰ বড়ো ঘৰ নং : 11৬ বয়স : 40 লিঙ্গ : পুৰুষ		
	580	BSW1584129	ফটো উপলব্ধ	581	BSW0383091	ফটো উপলব্ধ	582	BSW1149446	ফটো উপলব্ধ	
নাম : জুনমা ডেকা স্বামীৰ নাম: কৰুনা বড়ো ঘৰ নং : 11৬ বয়স : 31 লিঙ্গ : মহিলা				নাম : দিবাকৰ শৰণীয়া পিতাৰ নাম: খগেশ্বৰ শৰণীয়া ঘৰ নং : 11৬ বয়স : 25 লিঙ্গ : পুৰুষ				নাম : নিৰন ডেকা পিতাৰ নাম: নন্দী ডেকা ঘৰ নং : 11৭ বয়স : 40 লিঙ্গ : পুৰুষ		
S	583	BSW1583853	ফটো উপলব্ধ	584	PYI0070771	ফটো উপলব্ধ	585	PYI0099119	ফটো উপলব্ধ	
নাম : বৰিতা ডেকা স্বামীৰ নাম: নিৰম ডেকা ঘৰ নং : 11৭ বয়স : 85 লিঙ্গ : মহিলা				নাম : বিউটি বৰো স্বামীৰ নাম: নিৰন ডেকা ঘৰ নং : 117 বয়স : 27 লিঙ্গ : মহিলা				নাম : ধীৰেশ শৰণীয়া পিতাৰ নাম: সুদৰ্শন ডেকা ঘৰ নং : 117 বয়স : 22 লিঙ্গ : পুৰুষ		
	586	BSW1149468	ফটো উপলব্ধ	587	BSW1149491	ফটো উপলব্ধ	588	BSW1152916	ফটো উপলব্ধ	
নাম : পূৰ্ণিমা বড়ো স্বামীৰ নাম: চানাবাম বড়ো ঘৰ নং : 11৮ বয়স : 55 লিঙ্গ : মহিলা				নাম : গীতা বড়ো পিতাৰ নাম: চানাবাম বড়ো ঘৰ নং : 11৮ বয়স : 38 লিঙ্গ : মহিলা				নাম : ভাৰতী ডেকা বড়ো পিতাৰ নাম: ভদ্রকান্ত বড়ো ঘৰ নং : 11৮ বয়স : 35 লিঙ্গ : মহিলা		
S	589	BSW1149515	ফটো উপলব্ধ	590	BSW0323790	ফটো উপলব্ধ	#2	591	BSW0323725	ফটো উপলব্ধ
নাম : নাঠ বড়ো স্বামীৰ নাম: মহেন্দ্ৰ বড়ো ঘৰ নং : 11৯ বয়স : 48 লিঙ্গ : মহিলা				নাম : দিপাক্ষৰ বড়ো পিতাৰ নাম: বঞ্জিত শৰণীয়া ঘৰ নং : 11৯ বয়স : 30 লিঙ্গ : পুৰুষ				নাম : জানকী বড়ো স্বামীৰ নাম: দিপাংকৰ বড়ো ঘৰ নং : 11৯ বয়স : 27 লিঙ্গ : মহিলা		
E	592	BSW1149526	ফটো উপলব্ধ	593	BSW1149537	ফটো উপলব্ধ	594	BSW1149548	ফটো উপলব্ধ	
নাম : বঞ্জিত বড়ো পিতাৰ নাম: গনুৰাম বড়ো ঘৰ নং : 11৯ক বয়স : 60 লিঙ্গ : পুৰুষ				নাম : দময়ন্তী বড়ো স্বামীৰ নাম: বঞ্জিত বড়ো ঘৰ নং : 11৯ক বয়স : 50 লিঙ্গ : মহিলা				নাম : গান্ধাৰী কছাৰী পিতাৰ নাম: কান্দুৰা কছাৰী ঘৰ নং : 121 বয়স : 68 লিঙ্গ : পুৰুষ		
	595	BSW1149559	ফটো উপলব্ধ	596	BSW1149571	ফটো উপলব্ধ	597	BSW1583933	ফটো উপলব্ধ	
নাম : প্ৰমীলা কছাৰী স্বামীৰ নাম: গাওৰাম কছাৰী ঘৰ নং : 121 বয়স : 58 লিঙ্গ : মহিলা				নাম : বালিৰাম কছাৰী পিতাৰ নাম: গাওৰাম কছাৰী ঘৰ নং : 121 বয়স : 48 লিঙ্গ : পুৰুষ				নাম : নিলীমা কছাৰী স্বামীৰ নাম: বালিৰাম কছাৰী ঘৰ নং : 121 বয়স : 45 লিঙ্গ : মহিলা		
	598	BSW1584094	ফটো উপলব্ধ	599	BSW0264432	ফটো উপলব্ধ	600	BSW1149617	ফটো উপলব্ধ	
নাম : পোমেশ্বৰ বড়ো পিতাৰ নাম: গংড়াৰাম বড়ো ঘৰ নং : 121 বয়স : 32 লিঙ্গ : পুৰুষ				নাম : বৰিতা বসুমতাৰী স্বামীৰ নাম: পোমেশ্বৰ বড়ো ঘৰ নং : 121 বয়স : 28 লিঙ্গ : মহিলা				নাম : ৰাজু বড়ো পিতাৰ নাম: ৰত্নেশ্বৰ বড়ো ঘৰ নং : 122 বয়স : 48 লিঙ্গ : পুৰুষ		

601 নাম : দীপালি বোৰো স্বামীৰ নাম : ৰাজু বোৰো ঘৰ নং : ১২২ বয়স : 46 লিঙ্গ : মহিলা	BSW1583922 ফটো উপলব্ধ	602 নাম : ফাওঁদৰ কছাৰী পিতাৰ নাম : ৰত্ন কছাৰী ঘৰ নং : ১২৩ বয়স : 50 লিঙ্গ : পুৰুষ	BSW1149639 ফটো উপলব্ধ	603 নাম : দময়ন্তী দৈমাৰী স্বামীৰ নাম : নাৰায়ণ দৈমাৰী ঘৰ নং : ১২৩ বয়স : 39 লিঙ্গ : মহিলা	BSW0186528 ফটো উপলব্ধ
604 নাম : দুৰ্গা বড়ো পিতাৰ নাম : ৰত্ন কছাৰী ঘৰ নং : ১২৩ বয়স : 32 লিঙ্গ : পুৰুষ	BSW0186619 ফটো উপলব্ধ	605 নাম : বিষ্ণু বড়ো পিতাৰ নাম : ৰত্নেশ্বৰ বড়ো ঘৰ নং : ১২৩ বয়স : 31 লিঙ্গ : পুৰুষ	BSW0186635 ফটো উপলব্ধ	606 নাম : নিলীমা বড়ো স্বামীৰ নাম : বিষ্ণু বড়ো ঘৰ নং : ১২৩ বয়স : 30 লিঙ্গ : মহিলা	BSW0186726 ফটো উপলব্ধ
607 নাম : ৰাণী বড়ো স্বামীৰ নাম : দুৰ্গা বড়ো ঘৰ নং : ১২৩ বয়স : 29 লিঙ্গ : মহিলা	BSW0186767 ফটো উপলব্ধ	608 নাম : কমলেশ্বৰ শূৰ্গীয়াৰী পিতাৰ নাম : গাওৰাও শূৰ্গীয়াৰী ঘৰ নং : ১২৪ বয়স : 55 লিঙ্গ : পুৰুষ	BSW1149651 ফটো উপলব্ধ	609 নাম : সোনমতি শূৰ্গীয়াৰী স্বামীৰ নাম : কমলেশ্বৰ শূৰ্গীয়াৰী ঘৰ নং : ১২৪ বয়স : 41 লিঙ্গ : মহিলা	BSW1149662 ফটো উপলব্ধ
610 নাম : বিবুংচাৰ শূৰ্গীয়াৰী পিতাৰ নাম : কমলেশ্বৰ শূৰ্গীয়াৰী ঘৰ নং : ১২৪ বয়স : 34 লিঙ্গ : পুৰুষ	BSW0323949 ফটো উপলব্ধ	S 611 নাম : ৰবিতা শূৰ্গীয়াৰী স্বামীৰ নাম : বিবুংচাৰ শূৰ্গীয়াৰী ঘৰ নং : ১২৪ বয়স : 26 লিঙ্গ : মহিলা	BSW0323808 ফটো উপলব্ধ	E 612 নাম : তপেশ্বৰ কছাৰী পিতাৰ নাম : পক্ষী কছাৰী ঘৰ নং : ১২৫ বয়স : 70 লিঙ্গ : পুৰুষ	BSW1149673 ফটো উপলব্ধ
613 নাম : আফণ কছাৰী স্বামীৰ নাম : তপেশ্বৰ কছাৰী ঘৰ নং : ১২৫ বয়স : 60 লিঙ্গ : মহিলা	BSW1149684 ফটো উপলব্ধ	614 নাম : ভূমিধৰ কছাৰী পিতাৰ নাম : তপেশ্বৰ কছাৰী ঘৰ নং : ১২৫ বয়স : 50 লিঙ্গ : পুৰুষ	BSW1149695 ফটো উপলব্ধ	615 নাম : মহেশ কছাৰী পিতাৰ নাম : তপেশ্বৰ কছাৰী ঘৰ নং : ১২৫ বয়স : 46 লিঙ্গ : পুৰুষ	BSW1149764 ফটো উপলব্ধ
616 নাম : মাইকন কছাৰী স্বামীৰ নাম : ভূমিধৰ কছাৰী ঘৰ নং : ১২৫ বয়স : 45 লিঙ্গ : মহিলা	BSW1149708 ফটো উপলব্ধ	617 নাম : মঞ্জিল কছাৰী পিতাৰ নাম : তপেশ্বৰ কছাৰী ঘৰ নং : ১২৫ বয়স : 44 লিঙ্গ : পুৰুষ	BSW1149719 ফটো উপলব্ধ	618 নাম : ডেমলাইশী কছাৰী স্বামীৰ নাম : ৰমেশ কছাৰী ঘৰ নং : ১২৫ বয়স : 41 লিঙ্গ : মহিলা	BSW1149753 ফটো উপলব্ধ
619 নাম : পূৰ্ণিমা কছাৰী স্বামীৰ নাম : মহেশ কছাৰী ঘৰ নং : ১২৫ বয়স : 40 লিঙ্গ : মহিলা	BSW1149775 ফটো উপলব্ধ	620 নাম : সোনালী কছাৰী স্বামীৰ নাম : মঞ্জিল কছাৰী ঘৰ নং : ১২৫ বয়স : 40 লিঙ্গ : মহিলা	BSW1149720 ফটো উপলব্ধ	S 621 নাম : নিজৰা কছাৰী পিতাৰ নাম : তপেশ্বৰ কছাৰী ঘৰ নং : ১২৫ বয়স : 38 লিঙ্গ : মহিলা	BSW1149731 ফটো উপলব্ধ
622 নাম : চক্ৰি কছাৰী পিতাৰ নাম : মহেশ কছাৰী ঘৰ নং : 125 বয়স : 26 লিঙ্গ : পুৰুষ	BSW0264663 ফটো উপলব্ধ	623 নাম : ৰংজালি কছাৰী পিতাৰ নাম : ৰবেশ কছাৰী ঘৰ নং : 125 বয়স : 23 লিঙ্গ : মহিলা	BSW0472050 ফটো উপলব্ধ	624 নাম : হেমচন্দ্ৰ নাৰ্জাৰী পিতাৰ নাম : মহিধৰ নাৰ্জাৰী ঘৰ নং : ১২৬ বয়স : 58 লিঙ্গ : পুৰুষ	BSW1149811 ফটো উপলব্ধ
625 নাম : ৰাজেন নাৰ্জাৰী পিতাৰ নাম : মহিধৰ নাৰ্জাৰী ঘৰ নং : ১২৬ বয়স : 52 লিঙ্গ : পুৰুষ	BSW1149855 ফটো উপলব্ধ	626 নাম : বিমল নাৰ্জাৰী পিতাৰ নাম : মহিধৰ নাৰ্জাৰী ঘৰ নং : ১২৬ বয়স : 49 লিঙ্গ : পুৰুষ	BSW1149833 ফটো উপলব্ধ	627 নাম : জোগেশ্বৰ নাৰ্জাৰী পিতাৰ নাম : মহিধৰ নাৰ্জাৰী ঘৰ নং : ১২৬ বয়স : 48 লিঙ্গ : পুৰুষ	BSW1149877 ফটো উপলব্ধ
628 নাম : গীতা ৰানী নাৰ্জাৰী স্বামীৰ নাম : জোগেশ্বৰ নাৰ্জাৰী ঘৰ নং : ১২৬ বয়স : 44 লিঙ্গ : মহিলা	BSW1149888 ফটো উপলব্ধ	629 নাম : ৰীতা নাৰ্জাৰী স্বামীৰ নাম : ৰাজেন নাৰ্জাৰী ঘৰ নং : ১২৬ বয়স : 43 লিঙ্গ : মহিলা	BSW1149866 ফটো উপলব্ধ	630 নাম : জয়ন্তী নাৰ্জাৰী স্বামীৰ নাম : হেমচন্দ্ৰ নাৰ্জাৰী ঘৰ নং : ১২৬ বয়স : 42 লিঙ্গ : মহিলা	BSW1149822 ফটো উপলব্ধ



631 নাম : চম্পা নাৰ্জাৰী স্বামীৰ নাম: বিমল নাৰ্জাৰী ঘৰ নং : ১২৬ বয়স : 38 লিঙ্গ : মহিলা	BSW1149844 ফটো উপলব্ধ	632 নাম : মহেন্দ্ৰ নাৰ্জাৰী পিতাৰ নাম: মহি ৰাম নাৰ্জাৰী ঘৰ নং : ১২৬ বয়স : 38 লিঙ্গ : পুৰুষ	BSW1149899 ফটো উপলব্ধ	633 নাম : সানজৌৰাং নাৰ্জাৰী পিতাৰ নাম: হেমচন্দ্ৰ নাৰ্জাৰী ঘৰ নং : ১২৬ বয়স : 30 লিঙ্গ : পুৰুষ	BSW0021519 ফটো উপলব্ধ
634 নাম : বিলাইশ্ৰী বসুমতাৰী পিতাৰ নাম: ৰথিক বসুমতাৰী ঘৰ নং : 126 বয়স : 30 লিঙ্গ : মহিলা	GGF0412445 ফটো উপলব্ধ	635 নাম : অনীল নাৰ্জাৰী পিতাৰ নাম: হেমচন্দ্ৰ নাৰ্জাৰী ঘৰ নং : 126 বয়স : 23 লিঙ্গ : পুৰুষ	BSW0502690 ফটো উপলব্ধ	636 নাম : ফান্জামুঠী কছাৰী পিতাৰ নাম: ভূমিধৰ কছাৰী ঘৰ নং : ১২৬ বয়স : 23 লিঙ্গ : মহিলা	BSW0519777 ফটো উপলব্ধ
637 নাম : আলাইশ্ৰী নাৰ্জাৰী পিতাৰ নাম: ৰাজেন নাৰ্জাৰী ঘৰ নং : ১২৬ বয়স : 22 লিঙ্গ : মহিলা	BSW0579474 ফটো উপলব্ধ	638 নাম : পূজা নাৰ্জাৰী পিতাৰ নাম: ৰাজেন নাৰ্জাৰী ঘৰ নং : ১২৬ বয়স : 22 লিঙ্গ : মহিলা	BSW0579516 ফটো উপলব্ধ	639 নাম : কবিতা নাৰ্জাৰী পিতাৰ নাম: বিমল নাৰ্জাৰী ঘৰ নং : ১২৬ বয়স : 21 লিঙ্গ : মহিলা	BSW3891165 ফটো উপলব্ধ
640 নাম : সাগৰ নাৰ্জাৰী পিতাৰ নাম: যোগেশ্বৰ নাৰ্জাৰী ঘৰ নং : 126 বয়স : 21 লিঙ্গ : পুৰুষ	PYI0070250 ফটো উপলব্ধ	641 নাম : বিশাল নাৰ্জাৰী পিতাৰ নাম: মহেন্দ্ৰ নাৰ্জাৰী ঘৰ নং : 126 বয়স : 19 লিঙ্গ : পুৰুষ	PYI0137141 ফটো উপলব্ধ	642 নাম : কুলেন্দ্ৰ নাৰ্জাৰী পিতাৰ নাম: বৃহস্পতি নাৰ্জাৰী ঘৰ নং : ১২৭ বয়স : 68 লিঙ্গ : পুৰুষ	BSW1149902 ফটো উপলব্ধ
643 নাম : মিনা নাৰ্জাৰী স্বামীৰ নাম: কুলেন নাৰ্জাৰী ঘৰ নং : ১২৭ বয়স : 57 লিঙ্গ : মহিলা	BSW1149913 ফটো উপলব্ধ	644 নাম : লাই মোনশ্ৰী নাৰ্জাৰী পিতাৰ নাম: কুলেন্দ্ৰ নাৰ্জাৰী ঘৰ নং : ১২৭ বয়স : 32 লিঙ্গ : মহিলা	BSW0022046 ফটো উপলব্ধ	645 নাম : জয়খোলং নাৰ্জাৰী পিতাৰ নাম: কুলেন্দ্ৰ নাৰ্জাৰী ঘৰ নং : ১২৭ বয়স : 30 লিঙ্গ : পুৰুষ	BSW0022269 ফটো উপলব্ধ
646 নাম : বিৰহাং নাৰ্জাৰী পিতাৰ নাম: ৰত্নেশ্বৰ নাৰ্জাৰী ঘৰ নং : 127 বয়স : 26 লিঙ্গ : পুৰুষ	BSW0264903 ফটো উপলব্ধ	647 নাম : মিরান্ধা নাৰ্জাৰী পিতাৰ নাম: কুলেন্দ্ৰ নাৰ্জাৰী ঘৰ নং : 127 বয়স : 23 লিঙ্গ : মহিলা	BSW0516203 ফটো উপলব্ধ	648 নাম : চক্ৰধৰ নাৰ্জাৰী পিতাৰ নাম: ৰত্নেশ্বৰ নাৰ্জাৰী ঘৰ নং : ১২৭ বয়স : 23 লিঙ্গ : পুৰুষ	BSW0583864 ফটো উপলব্ধ
649 নাম : ৰত্নেশ্বৰ নাৰ্জাৰী পিতাৰ নাম: বৃহস্পতি নাৰ্জাৰী ঘৰ নং : ১২৭ক বয়স : 49 লিঙ্গ : পুৰুষ	BSW1149924 ফটো উপলব্ধ	650 নাম : ৰঞ্জীলা নাৰ্জাৰী স্বামীৰ নাম: ৰত্নেশ্বৰ নাৰ্জাৰী ঘৰ নং : ১২৭ক বয়স : 48 লিঙ্গ : মহিলা	BSW1149935 ফটো উপলব্ধ	651 নাম : সোমবাৰ বড়ো পিতাৰ নাম: কুলাৰাম বড়ো ঘৰ নং : ১২৮ বয়স : 50 লিঙ্গ : পুৰুষ	BSW1149946 ফটো উপলব্ধ
652 নাম : পদ্মা বড়ো স্বামীৰ নাম: সোমবাৰ বড়ো ঘৰ নং : ১২৮ বয়স : 40 লিঙ্গ : মহিলা	BSW1149957 ফটো উপলব্ধ	653 নাম : মহীমা বড়ো মাতৃৰ নাম: পদ্মা বড়ো ঘৰ নং : ১২৮ বয়স : 21 লিঙ্গ : মহিলা	BSW3867033 ফটো উপলব্ধ	654 নাম : হাইলু বড়ো স্বামীৰ নাম: লৰেন বড়ো ঘৰ নং : ১২৯ বয়স : 52 লিঙ্গ : মহিলা	BSW1149980 ফটো উপলব্ধ
655 নাম : মেধিৰাম বড়ো পিতাৰ নাম: লৰেন বড়ো ঘৰ নং : ১২৯ বয়স : 46 লিঙ্গ : পুৰুষ	BSW1150001 ফটো উপলব্ধ	656 নাম : বোচ্ৰাং কছাৰী পিতাৰ নাম: বাবুৰাম কছাৰী ঘৰ নং : ১২৯ বয়স : 42 লিঙ্গ : পুৰুষ	BSW1153044 ফটো উপলব্ধ	657 নাম : ভবানী বড়ো স্বামীৰ নাম: মেধিৰাম বড়ো ঘৰ নং : ১২৯ বয়স : 39 লিঙ্গ : মহিলা	BSW1150012 ফটো উপলব্ধ
658 নাম : দৈথন কছাৰী পিতাৰ নাম: বাবুৰাম কছাৰী ঘৰ নং : ১২৯ বয়স : 31 লিঙ্গ : পুৰুষ	BSW1153055 ফটো উপলব্ধ	E 659 নাম : গুচুম কছাৰী স্বামীৰ নাম: চন্দ্ৰ কছাৰী ঘৰ নং : ১৩০ বয়স : 90 লিঙ্গ : মহিলা	BSW1150103 ফটো উপলব্ধ	660 নাম : বাবুৰাম কছাৰী পিতাৰ নাম: চন্দ্ৰ কছাৰী ঘৰ নং : ১৩০ বয়স : 60 লিঙ্গ : পুৰুষ	BSW1150034 ফটো উপলব্ধ



661 নাম : কান্দুৰা কছাৰী পিতাৰ নাম: চন্দ্ৰ কছাৰী ঘৰ নং : ১৩০ বয়স : 55 লিঙ্গ : পুৰুষ	BSW1150056 ফটো উপলব্ধ	662 নাম : মাইনাওথি কছাৰী স্বামীৰ নাম: বাবুৰাম কছাৰী ঘৰ নং : ১৩০ বয়স : 51 লিঙ্গ : মহিলা	BSW1150045 ফটো উপলব্ধ	663 নাম : জাৰিমিন বড়ো স্বামীৰ নাম: কান্দুৰা কছাৰী ঘৰ নং : ১৩০ বয়স : 48 লিঙ্গ : মহিলা	BSW1150067 ফটো উপলব্ধ
664 নাম : প্ৰদীপ বড়ো পিতাৰ নাম: চন্দ্ৰ কছাৰী ঘৰ নং : ১৩০ বয়স : 45 লিঙ্গ : পুৰুষ	BSW1150078 ফটো উপলব্ধ	665 নাম : খৰ্গাই কছাৰী পিতাৰ নাম: বাবুৰাম কছাৰী ঘৰ নং : ১৩০ বয়স : 28 লিঙ্গ : পুৰুষ	BSW0383125 ফটো উপলব্ধ	666 নাম : জবা বড়ো স্বামীৰ নাম: বোঁচৰাং কছাৰী ঘৰ নং : 130 বয়স : 28 লিঙ্গ : মহিলা	PYI0117663 ফটো উপলব্ধ
667 নাম : বিলাইশ্ৰী কচাৰী স্বামীৰ নাম: তিলক বড়ো ঘৰ নং : ১৩১ বয়স : 69 লিঙ্গ : মহিলা	BSW1150114 ফটো উপলব্ধ	668 নাম : দ্বিপেন বড়ো পিতাৰ নাম: তিলক বড়ো ঘৰ নং : ১৩১ বয়স : 48 লিঙ্গ : পুৰুষ	BSW1150136 ফটো উপলব্ধ	669 নাম : মৰমী কছাৰী স্বামীৰ নাম: দীপেন কছাৰী ঘৰ নং : ১৩১ বয়স : 39 লিঙ্গ : মহিলা	BSW1150169 ফটো উপলব্ধ
670 নাম : সুনিল বড়ো পিতাৰ নাম: তিলক বড়ো ঘৰ নং : ১৩১ বয়স : 38 লিঙ্গ : পুৰুষ	BSW0191049 ফটো উপলব্ধ	671 নাম : বনজ বড়ো স্বামীৰ নাম: সুনিল বড়ো ঘৰ নং : ১৩১ বয়স : 37 লিঙ্গ : মহিলা	BSW0191056 ফটো উপলব্ধ	672 নাম : লাইশ্ৰী কছাৰী স্বামীৰ নাম: বদুৰাম কছাৰী ঘৰ নং : ১৩২ বয়স : 59 লিঙ্গ : মহিলা	BSW1150181 ফটো উপলব্ধ
673 নাম : বদুৰাম কছাৰী পিতাৰ নাম: দিখিৰাম কছাৰী ঘৰ নং : ১৩২ বয়স : 48 লিঙ্গ : পুৰুষ	BSW1150170 ফটো উপলব্ধ	674 নাম : গোপাল কছাৰী পিতাৰ নাম: দিখিৰাম কছাৰী ঘৰ নং : ১৩২ বয়স : 42 লিঙ্গ : পুৰুষ	BSW1153124 ফটো উপলব্ধ	675 নাম : ধনশ্ৰী কছাৰী স্বামীৰ নাম: গোপাল কছাৰী ঘৰ নং : ১৩২ বয়স : 37 লিঙ্গ : মহিলা	BSW1153271 ফটো উপলব্ধ
676 নাম : বকুল কছাৰী পিতাৰ নাম: বদুৰাম কছাৰী ঘৰ নং : ১৩২ বয়স : 33 লিঙ্গ : পুৰুষ	BSW1150192 ফটো উপলব্ধ	677 নাম : অষ্টক কছাৰী পিতাৰ নাম: বদুৰাম কছাৰী ঘৰ নং : ১৩২ বয়স : 32 লিঙ্গ : পুৰুষ	BSW0323964 ফটো উপলব্ধ	678 নাম : মিনাক্ষী দৈমাৰী স্বামীৰ নাম: বকুল কছাৰী ঘৰ নং : ১৩২ বয়স : 29 লিঙ্গ : মহিলা	BSW0361162 ফটো উপলব্ধ
# 679 নাম : অনিমা কুচাৰে বোৰো পিতাৰ নাম: মীলন বড়ো ঘৰ নং : 161 বয়স : 27 লিঙ্গ : মহিলা	BSW0191627 ফটো উপলব্ধ	680 নাম : সুনীলা কচাৰী পিতাৰ নাম: গোপাল কচাৰী ঘৰ নং : ১৩২ বয়স : 21 লিঙ্গ : মহিলা	BSW3867181 ফটো উপলব্ধ	681 নাম : লাউদুম বোৰো পিতাৰ নাম: ঠোবগংগ বোৰো ঘৰ নং : ১৩৩ বয়স : 60 লিঙ্গ : পুৰুষ	BSW1150205 ফটো উপলব্ধ
682 নাম : জিবীৰী বোৰো স্বামীৰ নাম: লাউদুম কছাৰী ঘৰ নং : ১৩৩ বয়স : 51 লিঙ্গ : মহিলা	BSW1150216 ফটো উপলব্ধ	# 683 নাম : মুন্না বড়ো অন্যান্য: রতনেশ্বৰ বোৰো ঘৰ নং : ১৩৩ বয়স : 48 লিঙ্গ : পুৰুষ	BSW1150227 ফটো উপলব্ধ	684 নাম : মেনকা বড়ো স্বামীৰ নাম: মুন্না বোৰো ঘৰ নং : ১৩৩ বয়স : 40 লিঙ্গ : মহিলা	BSW1150238 ফটো উপলব্ধ
685 নাম : নাৰায়ণ দৈমাৰী পিতাৰ নাম: ৰতেশ্বৰ দৈমাৰী ঘৰ নং : ১৩৩ বয়স : 37 লিঙ্গ : পুৰুষ	BSW0191825 ফটো উপলব্ধ	686 নাম : কমল বড়ো মাতৃৰ নাম: মেনকা বড়ো ঘৰ নং : ১৩৩ বয়স : 22 লিঙ্গ : পুৰুষ	BSW0527473 ফটো উপলব্ধ	687 নাম : সোমবাৰ কছাৰী পিতাৰ নাম: অৰ্পা কছাৰী ঘৰ নং : ১৩৪ বয়স : 75 লিঙ্গ : পুৰুষ	BSW1150249 ফটো উপলব্ধ
688 নাম : ধৰণি বড়ো পিতাৰ নাম: অৰ্পা ৰাম বড়ো ঘৰ নং : ১৩৪ বয়স : 68 লিঙ্গ : পুৰুষ	BSW1150261 ফটো উপলব্ধ	689 নাম : পৰমেশ্বৰী কছাৰী স্বামীৰ নাম: সোমবাৰ কছাৰী ঘৰ নং : ১৩৪ বয়স : 65 লিঙ্গ : মহিলা	BSW1150250 ফটো উপলব্ধ	690 নাম : ফুলেশ্বৰী বড়ো স্বামীৰ নাম: ধৰণি বড়ো ঘৰ নং : ১৩৪ বয়স : 60 লিঙ্গ : মহিলা	BSW1150272 ফটো উপলব্ধ



<p>S 691 BSW1150283</p> <p>নাম : ফিৰোজ কছাৰী স্বামীৰ নাম : সোমবাৰ কছাৰী ঘৰ নং : ১৩৪ বয়স : ৪২ লিঙ্গ : মহিলা</p> <p>ফটো উপলব্ধ</p>	<p>692 BSW1150294</p> <p>নাম : পবিত্ৰ কছাৰী পিতাৰ নাম : সোমবাৰ কছাৰী ঘৰ নং : ১৩৪ বয়স : 40 লিঙ্গ : পুৰুষ</p> <p>ফটো উপলব্ধ</p>	<p>693 BSW1584243</p> <p>নাম : খমেন বড়ো পিতাৰ নাম : ধৰনী বড়ো ঘৰ নং : ১৩৪ বয়স : 30 লিঙ্গ : পুৰুষ</p> <p>ফটো উপলব্ধ</p>
<p>694 BSW3866944</p> <p>নাম : হংগমাশ্ৰী বড়ো মাতৃৰ নাম : ফুলাসী বড়ো ঘৰ নং : ১৩৪ বয়স : 21 লিঙ্গ : মহিলা</p> <p>ফটো উপলব্ধ</p>	<p>695 BSW1150318</p> <p>নাম : অচিনী কছাৰী স্বামীৰ নাম : নগেন কছাৰী ঘৰ নং : ১৩৫ বয়স : 60 লিঙ্গ : মহিলা</p> <p>ফটো উপলব্ধ</p>	<p>696 BSW1153204</p> <p>নাম : বুপালি বড়ো স্বামীৰ নাম : লক্ষেশ্বৰ বড়ো ঘৰ নং : ১৩৫ বয়স : 36 লিঙ্গ : মহিলা</p> <p>ফটো উপলব্ধ</p>
<p>697 BSW1150352</p> <p>নাম : বিস্তী ৰাম বড়ো পিতাৰ নাম : গালাফা বড়ো ঘৰ নং : ১৩৬ বয়স : 65 লিঙ্গ : পুৰুষ</p> <p>ফটো উপলব্ধ</p>	<p>698 BSW1150374</p> <p>নাম : পক্ষমী বড়ো স্বামীৰ নাম : দুখু ৰাম বড়ো ঘৰ নং : ১৩৬ বয়স : 52 লিঙ্গ : মহিলা</p> <p>ফটো উপলব্ধ</p>	<p>699 BSW1152994</p> <p>নাম : মনজু বড়ো স্বামীৰ নাম : বিস্তী ৰাম বড়ো ঘৰ নং : ১৩৬ বয়স : 37 লিঙ্গ : মহিলা</p> <p>ফটো উপলব্ধ</p>
<p>700 BSW0323824</p> <p>নাম : অৰন বড়ো মাতৃৰ নাম : পক্ষমী বড়ো ঘৰ নং : ১৩৬ বয়স : 26 লিঙ্গ : পুৰুষ</p> <p>ফটো উপলব্ধ</p>	<p>701 BSW1150421</p> <p>নাম : ভবেন বড়ো পিতাৰ নাম : খবগা বড়ো ঘৰ নং : ১৩৭ বয়স : 65 লিঙ্গ : পুৰুষ</p> <p>ফটো উপলব্ধ</p>	<p>702 BSW1150432</p> <p>নাম : কাতিনী বড়ো স্বামীৰ নাম : ভবেন বড়ো ঘৰ নং : ১৩৭ বয়স : 50 লিঙ্গ : মহিলা</p> <p>ফটো উপলব্ধ</p>
<p>703 BSW1150454</p> <p>নাম : দেবাৰাম বড়ো পিতাৰ নাম : ঠাবগংগ বড়ো ঘৰ নং : ১৩৭ বয়স : 45 লিঙ্গ : পুৰুষ</p> <p>ফটো উপলব্ধ</p>	<p>704 BSW1150465</p> <p>নাম : ঠাণৈশ্ৰী বড়ো স্বামীৰ নাম : দেবাৰাম বড়ো ঘৰ নং : ১৩৭ বয়স : 33 লিঙ্গ : মহিলা</p> <p>ফটো উপলব্ধ</p>	<p>705 BSW1584174</p> <p>নাম : দাৰহাৰ বড়ো পিতাৰ নাম : দেবাৰাম বড়ো ঘৰ নং : ১৩৭ বয়স : 32 লিঙ্গ : পুৰুষ</p> <p>ফটো উপলব্ধ</p>
<p>706 BSW0360487</p> <p>নাম : প্ৰিতম বড়ো পিতাৰ নাম : ভবেন বড়ো ঘৰ নং : ১৩৭ বয়স : 27 লিঙ্গ : পুৰুষ</p> <p>ফটো উপলব্ধ</p>	<p>707 BSW0264531</p> <p>নাম : জন বড়ো পিতাৰ নাম : দেবাৰাম বড়ো ঘৰ নং : 137 বয়স : 26 লিঙ্গ : মহিলা</p> <p>ফটো উপলব্ধ</p>	<p>708 BSW0325233</p> <p>নাম : জমিন বড়ো পিতাৰ নাম : দেবা ৰাম বড়ো ঘৰ নং : ১৩৭ বয়স : 26 লিঙ্গ : পুৰুষ</p> <p>ফটো উপলব্ধ</p>
<p>E 709 BSW1150498</p> <p>নাম : হৰিমল বড়ো পিতাৰ নাম : লধুন বড়ো ঘৰ নং : ১৩৮ বয়স : ৪৫ লিঙ্গ : পুৰুষ</p> <p>ফটো উপলব্ধ</p>	<p>710 BSW1150512</p> <p>নাম : পুষ্পধৰ বড়ো পিতাৰ নাম : হৰিমল বড়ো ঘৰ নং : ১৩৮ বয়স : 48 লিঙ্গ : পুৰুষ</p> <p>ফটো উপলব্ধ</p>	<p>711 BSW1150534</p> <p>নাম : মহেশ্বৰ বড়ো পিতাৰ নাম : হৰিমল বড়ো ঘৰ নং : ১৩৮ বয়স : 44 লিঙ্গ : পুৰুষ</p> <p>ফটো উপলব্ধ</p>
<p>712 BSW1150545</p> <p>নাম : ভবেন্দ্র বড়ো পিতাৰ নাম : হৰিমল বড়ো ঘৰ নং : ১৩৮ বয়স : 40 লিঙ্গ : পুৰুষ</p> <p>ফটো উপলব্ধ</p>	<p>713 BSW1150523</p> <p>নাম : মালতী বড়ো স্বামীৰ নাম : পুষ্পধৰ বড়ো ঘৰ নং : ১৩৮ বয়স : 40 লিঙ্গ : মহিলা</p> <p>ফটো উপলব্ধ</p>	<p>714 BSW1150487</p> <p>নাম : মিনা বড়ো স্বামীৰ নাম : ভবেন্দ্র বড়ো ঘৰ নং : ১৩৮ বয়স : 37 লিঙ্গ : মহিলা</p> <p>ফটো উপলব্ধ</p>
<p>715 BSW1150476</p> <p>নাম : বুদ্ধ বড়ো পিতাৰ নাম : হৰিমল বড়ো ঘৰ নং : ১৩৮ বয়স : 34 লিঙ্গ : পুৰুষ</p> <p>ফটো উপলব্ধ</p>	<p>716 BSW1153259</p> <p>নাম : গীতিকা বড়ো স্বামীৰ নাম : মহেশ্বৰ বড়ো ঘৰ নং : ১৩৮ বয়স : 33 লিঙ্গ : মহিলা</p> <p>ফটো উপলব্ধ</p>	<p>717 PYI0104687</p> <p>নাম : অংগীতা বড়ো পিতাৰ নাম : মহেশ্বৰ বড়ো ঘৰ নং : 138 বয়স : 19 লিঙ্গ : মহিলা</p> <p>ফটো উপলব্ধ</p>
<p>718 BSW1150556</p> <p>নাম : সোনেশ্বৰ বৰো পিতাৰ নাম : কাশিনাথ বড়ো ঘৰ নং : ১৩৯ বয়স : 60 লিঙ্গ : পুৰুষ</p> <p>ফটো উপলব্ধ</p>	<p>719 BSW1150567</p> <p>নাম : লম্বাৰী বড়ো স্বামীৰ নাম : সোনেশ্বৰ বড়ো ঘৰ নং : ১৩৯ বয়স : 46 লিঙ্গ : মহিলা</p> <p>ফটো উপলব্ধ</p>	<p>720 BSW1150590</p> <p>নাম : ৰবীন্দ্র বড়ো পিতাৰ নাম : কচি নাথ বোরো ঘৰ নং : ১৩৯ বয়স : 40 লিঙ্গ : পুৰুষ</p> <p>ফটো উপলব্ধ</p>



721 নাম : নিৰলা বড়ো স্বামীৰ নাম : ৰবিব্ৰত বড়ো ঘৰ নং : 109 বয়স : 32 লিঙ্গ : মহিলা	BSW0131201 ফটো উপলব্ধ	722 নাম : থাণেশ্বৰ বড়ো পিতাৰ নাম : সনেশ্বৰ বড়ো ঘৰ নং : 139 বয়স : 25 লিঙ্গ : পুৰুষ	BSW0264390 ফটো উপলব্ধ	723 নাম : গবৈলা নরজাৰী পিতাৰ নাম : কনক নরজাৰী ঘৰ নং : 180 বয়স : 65 লিঙ্গ : পুৰুষ	BSW1150603 ফটো উপলব্ধ
724 নাম : ৰুমাঙ্গ নরজাৰী স্বামীৰ নাম : কনক নরজাৰী ঘৰ নং : 180 বয়স : 55 লিঙ্গ : মহিলা	BSW1150614 ফটো উপলব্ধ	S 725 নাম : সৌদৌমশ্ৰী নাৰ্জাৰী পিতাৰ নাম : গৰাইলা নাৰ্জাৰী ঘৰ নং : 180 বয়স : 29 লিঙ্গ : মহিলা	BSW0131052 ফটো উপলব্ধ	726 নাম : ৰাধা নাৰ্জাৰী পিতাৰ নাম : গৰাইলা নাৰ্জাৰী ঘৰ নং : 180 বয়স : 28 লিঙ্গ : মহিলা	BSW0134684 ফটো উপলব্ধ
727 নাম : টিপু নরজাৰী পিতাৰ নাম : গবৈলা নরজাৰী ঘৰ নং : 180 বয়স : 26 লিঙ্গ : পুৰুষ	BSW0323683 ফটো উপলব্ধ	728 নাম : ভদ্রো বড়ো পিতাৰ নাম : মালীৰাম বড়ো ঘৰ নং : 181 বয়স : 51 লিঙ্গ : পুৰুষ	BSW1150705 ফটো উপলব্ধ	729 নাম : সোনালী বড়ো স্বামীৰ নাম : ভদ্রকান্ত বড়ো ঘৰ নং : 181 বয়স : 47 লিঙ্গ : মহিলা	BSW1150716 ফটো উপলব্ধ
730 নাম : নোলে বড়ো পিতাৰ নাম : মালীৰাম বড়ো ঘৰ নং : 181 বয়স : 47 লিঙ্গ : পুৰুষ	BSW1153099 ফটো উপলব্ধ	731 নাম : ভাৰতি বড়ো স্বামীৰ নাম : নলে বড়ো ঘৰ নং : 181 বয়স : 37 লিঙ্গ : মহিলা	BSW1153260 ফটো উপলব্ধ	732 নাম : পঙ্কজ বড়ো পিতাৰ নাম : নলে বড়ো ঘৰ নং : 181 বয়স : 27 লিঙ্গ : পুৰুষ	BSW0323998 ফটো উপলব্ধ
733 নাম : বিস্তী বোৰো পিতাৰ নাম : বোগা ৰাম বোৰো ঘৰ নং : 182 বয়স : 55 লিঙ্গ : পুৰুষ	BSW1150761 ফটো উপলব্ধ	734 নাম : বোৰো বোৰো পিতাৰ নাম : বাগা ৰাম বোৰো ঘৰ নং : 182 বয়স : 43 লিঙ্গ : পুৰুষ	BSW1150772 ফটো উপলব্ধ	735 নাম : মোৰোমী বোৰো স্বামীৰ নাম : ম্যাগো ৰাম ৰাম্চিআৰী ঘৰ নং : 182 বয়স : 41 লিঙ্গ : মহিলা	BSW1150818 ফটো উপলব্ধ
736 নাম : কবিতা বোৰো স্বামীৰ নাম : লোকেন বোৰো ঘৰ নং : 182 বয়স : 39 লিঙ্গ : মহিলা	BSW1150783 ফটো উপলব্ধ	737 নাম : বড়ো বড়ো পিতাৰ নাম : বৰ্গা ৰাম বড়ো ঘৰ নং : 182 বয়স : 39 লিঙ্গ : পুৰুষ	BSW1150794 ফটো উপলব্ধ	738 নাম : উদাংশী বড়ো স্বামীৰ নাম : সুৰেন বৰো ঘৰ নং : 182 বয়স : 32 লিঙ্গ : মহিলা	BSW1150829 ফটো উপলব্ধ
739 নাম : নিহা বড়ো পিতাৰ নাম : হেমন্ত বড়ো ঘৰ নং : 142 বয়স : 20 লিঙ্গ : মহিলা	PYI0111203 ফটো উপলব্ধ	740 নাম : উপেন বড়ো পিতাৰ নাম : বানা বড়ো ঘৰ নং : 185 বয়স : 50 লিঙ্গ : পুৰুষ	BSW1150852 ফটো উপলব্ধ	741 নাম : অলকা বড়ো স্বামীৰ নাম : উপেন বড়ো ঘৰ নং : 185 বয়স : 45 লিঙ্গ : মহিলা	BSW1150863 ফটো উপলব্ধ
742 নাম : ৰাতুল বড়ো পিতাৰ নাম : উপেন বড়ো ঘৰ নং : 185 বয়স : 30 লিঙ্গ : পুৰুষ	BSW0131581 ফটো উপলব্ধ	743 নাম : ৰৌছুমৈ বসুমতাৰী স্বামীৰ নাম : ৰাতুল বড়ো ঘৰ নং : 145 বয়স : 29 লিঙ্গ : মহিলা	BSW3864477 ফটো উপলব্ধ	744 নাম : ৰনাকী বড়ো স্বামীৰ নাম : হংসাধৰ বড়ো ঘৰ নং : 186 বয়স : 55 লিঙ্গ : মহিলা	BSW1150885 ফটো উপলব্ধ
S 745 নাম : সুবনী বড়ো পিতাৰ নাম : হংসাধৰ বড়ো ঘৰ নং : 186 বয়স : 40 লিঙ্গ : মহিলা	BSW1150896 ফটো উপলব্ধ	746 নাম : মীন নাৰ্জাৰী স্বামীৰ নাম : মহেন্দ্ৰ নাৰ্জাৰী ঘৰ নং : 186 বয়স : 39 লিঙ্গ : মহিলা	BSW1150909 ফটো উপলব্ধ	747 নাম : ৰিম শূৰ্গীয়াৰী স্বামীৰ নাম : গাইদেং বড়ো ঘৰ নং : 186 বয়স : 38 লিঙ্গ : মহিলা	BSW1150910 ফটো উপলব্ধ
748 নাম : শান্তি বড়ো পিতাৰ নাম : লাঠিৰাম কছাৰী ঘৰ নং : 189 বয়স : 55 লিঙ্গ : পুৰুষ	BSW1150921 ফটো উপলব্ধ	749 নাম : বীনালী বড়ো স্বামীৰ নাম : শান্তি কছাৰী ঘৰ নং : 189 বয়স : 40 লিঙ্গ : মহিলা	BSW1150932 ফটো উপলব্ধ	750 নাম : বিউতি বড়ো স্বামীৰ নাম : গামবাৰু বড়ো ঘৰ নং : 189 বয়স : 33 লিঙ্গ : মহিলা	BSW1584016 ফটো উপলব্ধ



751 নাম : গামবাৰ বড়ো পিতাৰ নাম: শান্তি বড়ো ঘৰ নং : 189 বয়স : 31 লিঙ্গ : পুৰুষ	BSW1584163 ফটো উপলব্ধ	752 নাম : নিজম বড়ো পিতাৰ নাম: শান্তি ৰাম বড়ো ঘৰ নং : 189 বয়স : 29 লিঙ্গ : পুৰুষ	BSW0034645 ফটো উপলব্ধ	753 নাম : ৰমাইশ্ৰী বড়ো পিতাৰ নাম: সান্তিৰাম বড়ো ঘৰ নং : 189 বয়স : 29 লিঙ্গ : মহিলা	BSW0034785 ফটো উপলব্ধ
754 নাম : চিমাংচা বড়ো পিতাৰ নাম: চোমখোৰ বড়ো ঘৰ নং : 149 বয়স : 20 লিঙ্গ : পুৰুষ	PYI0122499 ফটো উপলব্ধ	755 নাম : সীবিব্ৰী কছাৰী স্বামীৰ নাম: হৰেশ্বৰ কছাৰী ঘৰ নং : 150 বয়স : 58 লিঙ্গ : মহিলা	BSW1150965 ফটো উপলব্ধ	756 নাম : ধনেশ্বৰ কছাৰী পিতাৰ নাম: হৰেশ্বৰ কছাৰী ঘৰ নং : 150 বয়স : 48 লিঙ্গ : পুৰুষ	BSW1150976 ফটো উপলব্ধ
757 নাম : সবিতা কছাৰী স্বামীৰ নাম: ধনেশ্বৰ কছাৰী ঘৰ নং : 150 বয়স : 41 লিঙ্গ : মহিলা	BSW1150987 ফটো উপলব্ধ	758 নাম : হিতেশ কছাৰী পিতাৰ নাম: হৰেশ্বৰ কছাৰী ঘৰ নং : 150 বয়স : 40 লিঙ্গ : পুৰুষ	BSW1150998 ফটো উপলব্ধ	759 নাম : ভৰত কছাৰী পিতাৰ নাম: হৰেশ্বৰ কছাৰী ঘৰ নং : 150 বয়স : 38 লিঙ্গ : পুৰুষ	BSW1151004 ফটো উপলব্ধ
760 নাম : অঞ্জলী কছাৰী স্বামীৰ নাম: হিতেশ কছাৰী ঘৰ নং : 150 বয়স : 37 লিঙ্গ : মহিলা	BSW1153293 ফটো উপলব্ধ	761 নাম : দিপিকা বড়ো স্বামীৰ নাম: ভৰত কছাৰী ঘৰ নং : 150 বয়স : 33 লিঙ্গ : মহিলা	BSW0134601 ফটো উপলব্ধ	762 নাম : কৃষ্ণা ষ্টু কছাৰী পিতাৰ নাম: অৰ্গা কছাৰী ঘৰ নং : 151 বয়স : 58 লিঙ্গ : পুৰুষ	BSW1151037 ফটো উপলব্ধ
763 নাম : জয়মতী কছাৰী স্বামীৰ নাম: কৃষ্ণ কছাৰী ঘৰ নং : 151 বয়স : 52 লিঙ্গ : মহিলা	BSW1151048 ফটো উপলব্ধ	764 নাম : মনোৰঞ্জন দৈমাৰী পিতাৰ নাম: অৰ্গা ৰাম কছাৰী ঘৰ নং : 151 বয়স : 49 লিঙ্গ : পুৰুষ	BSW0199968 ফটো উপলব্ধ	765 নাম : সৌন্দৰ্য কছাৰী পিতাৰ নাম: অৰ্গা কছাৰী ঘৰ নং : 151 বয়স : 49 লিঙ্গ : পুৰুষ	BSW1151071 ফটো উপলব্ধ
# 766 নাম : মনোৰঞ্জন দৈমাৰী পিতাৰ নাম: অৰ্গা কছাৰী ঘৰ নং : 151 বয়স : 48 লিঙ্গ : পুৰুষ	BSW1151082 ফটো উপলব্ধ	767 নাম : নলনি কছাৰী স্বামীৰ নাম: প্ৰদীপ কছাৰী ঘৰ নং : 151 বয়স : 47 লিঙ্গ : মহিলা	BSW1151060 ফটো উপলব্ধ	768 নাম : ৰেমালী কছাৰী স্বামীৰ নাম: সত্য কছাৰী ঘৰ নং : 151 বয়স : 45 লিঙ্গ : মহিলা	BSW1151151 ফটো উপলব্ধ
769 নাম : গৌতম কছাৰী পিতাৰ নাম: অৰ্গা কছাৰী ঘৰ নং : 151 বয়স : 44 লিঙ্গ : পুৰুষ	BSW1151106 ফটো উপলব্ধ	770 নাম : কুঞ্জ দৈমাৰী স্বামীৰ নাম: মনোৰঞ্জন দৈমাৰী ঘৰ নং : 151 বয়স : 41 লিঙ্গ : মহিলা	BSW1151093 ফটো উপলব্ধ	771 নাম : সুনীতা কছাৰী স্বামীৰ নাম: গৌতম কছাৰী ঘৰ নং : 151 বয়স : 40 লিঙ্গ : মহিলা	BSW1151140 ফটো উপলব্ধ
772 নাম : ৰঞ্জিত দৈমাৰী পিতাৰ নাম: প্ৰদীপ দৈমাৰী ঘৰ নং : 151 বয়স : 31 লিঙ্গ : পুৰুষ	BSW1584185 ফটো উপলব্ধ	773 নাম : সঞ্জিত কছাৰী পিতাৰ নাম: কৃষ্ণ কান্ত কছাৰী ঘৰ নং : 151 বয়স : 30 লিঙ্গ : পুৰুষ	BSW0036749 ফটো উপলব্ধ	774 নাম : চুনিৰাম দৈমাৰী পিতাৰ নাম: প্ৰদীপ দৈমাৰী ঘৰ নং : 151 বয়স : 27 লিঙ্গ : পুৰুষ	BSW0264473 ফটো উপলব্ধ
775 নাম : নিমাইশ্ৰী কছাৰী পিতাৰ নাম: কৃষ্ণ কান্ত কছাৰী ঘৰ নং : 151 বয়স : 27 লিঙ্গ : মহিলা	BSW0264564 ফটো উপলব্ধ	776 নাম : সংগীতা দৈমাৰী স্বামীৰ নাম: সুনী ৰাম দৈমাৰী ঘৰ নং : 151 বয়স : 26 লিঙ্গ : মহিলা	PYI0070094 ফটো উপলব্ধ	777 নাম : স্বৰ্ণম কছাৰী স্বামীৰ নাম: সঞ্জিত কছাৰী ঘৰ নং : 151 বয়স : 22 লিঙ্গ : মহিলা	BSW3871902 ফটো উপলব্ধ
778 নাম : মতিৰাম বড়ো পিতাৰ নাম: গাওৰাম কছাৰী ঘৰ নং : 152 বয়স : 55 লিঙ্গ : পুৰুষ	BSW1151162 ফটো উপলব্ধ	779 নাম : মুংলী বড়ো স্বামীৰ নাম: মতিৰাম কছাৰী ঘৰ নং : 152 বয়স : 45 লিঙ্গ : মহিলা	BSW1151173 ফটো উপলব্ধ	780 নাম : ৰমেন বড়ো পিতাৰ নাম: মতিৰাম বড়ো ঘৰ নং : 152 বয়স : 38 লিঙ্গ : পুৰুষ	BSW1151184 ফটো উপলব্ধ



781 নাম : সন্মেন বড়ো পিতাৰ নাম: মতিৰাম বড়ো ঘৰ নং : 152 বয়স : 29 লিঙ্গ : পুৰুষ	BSW0037226 ফটো উপলব্ধ	782 নাম : ৰুমই বড়ো স্বামীৰ নাম: ৰমেন বড়ো ঘৰ নং : 152 বয়স : 26 লিঙ্গ : মহিলা	BSW0324012 ফটো উপলব্ধ	783 নাম : হাদুংগ্ৰা বড়ো পিতাৰ নাম: আলা বড়ো ঘৰ নং : 153 বয়স : 31 লিঙ্গ : পুৰুষ	BSW0037887 ফটো উপলব্ধ
784 নাম : স্বৰজিলা দৈমাৰী স্বামীৰ নাম: হাদুংগ্ৰা বড়ো ঘৰ নং : 153 বয়স : 29 লিঙ্গ : মহিলা	BSW0131110 ফটো উপলব্ধ	785 নাম : খলেশ্বৰী কছাৰী স্বামীৰ নাম: দানেশ কছাৰী ঘৰ নং : 158 বয়স : 85 লিঙ্গ : মহিলা	BSW1151231 ফটো উপলব্ধ	786 নাম : সমবাৰী বড়ো স্বামীৰ নাম: দাবৰ কছাৰী ঘৰ নং : 158 বয়স : 58 লিঙ্গ : মহিলা	BSW1151220 ফটো উপলব্ধ
787 নাম : বীৰজয় বড়ো পিতাৰ নাম: দাবৰ বড়ো ঘৰ নং : 158 বয়স : 34 লিঙ্গ : পুৰুষ	BSW1151242 ফটো উপলব্ধ	788 নাম : সঞ্জয় বড়ো পিতাৰ নাম: দাবৰ বড়ো ঘৰ নং : 158 বয়স : 27 লিঙ্গ : পুৰুষ	BSW0201467 ফটো উপলব্ধ	789 নাম : মঞ্জয় বড়ো পিতাৰ নাম: সমবাৰী কছাৰী ঘৰ নং : 158 বয়স : 22 লিঙ্গ : পুৰুষ	BSW3867124 ফটো উপলব্ধ
790 নাম : লক্ষী বড়ো পিতাৰ নাম: খখলা বড়ো ঘৰ নং : 155 বয়স : 68 লিঙ্গ : পুৰুষ	BSW1151253 ফটো উপলব্ধ	791 নাম : আগানী বড়ো স্বামীৰ নাম: লক্ষী বড়ো ঘৰ নং : 155 বয়স : 55 লিঙ্গ : মহিলা	BSW1151264 ফটো উপলব্ধ	792 নাম : বানেশ্বৰ বড়ো পিতাৰ নাম: লক্ষী বড়ো ঘৰ নং : 155 বয়স : 38 লিঙ্গ : পুৰুষ	BSW1151297 ফটো উপলব্ধ
793 নাম : সোনেশ্বৰ বড়ো পিতাৰ নাম: লক্ষী বড়ো ঘৰ নং : 155 বয়স : 37 লিঙ্গ : পুৰুষ	BSW1151286 ফটো উপলব্ধ	794 নাম : আলাইশ্ৰী বড়ো স্বামীৰ নাম: সোনেশ্বৰ বড়ো ঘৰ নং : 155 বয়স : 30 লিঙ্গ : মহিলা	CHK0120329 ফটো উপলব্ধ	795 নাম : সাবিত্ৰী বড়ো স্বামীৰ নাম: বুৰুঙাচাৰ বড়ো ঘৰ নং : 156 বয়স : 53 লিঙ্গ : মহিলা	BSW1151355 ফটো উপলব্ধ
796 নাম : সম্বাৰ বড়ো পিতাৰ নাম: জচেৰ বড়ো ঘৰ নং : 156 বয়স : 48 লিঙ্গ : পুৰুষ	BSW1151322 ফটো উপলব্ধ	797 নাম : বুৰুঙাচাৰ বড়ো পিতাৰ নাম: জচেৰ বড়ো ঘৰ নং : 156 বয়স : 47 লিঙ্গ : পুৰুষ	BSW1151344 ফটো উপলব্ধ	798 নাম : সুবলা বড়ো স্বামীৰ নাম: সম্বাৰ বড়ো ঘৰ নং : 156 বয়স : 41 লিঙ্গ : মহিলা	BSW1151333 ফটো উপলব্ধ
799 নাম : লখেশ্বৰ বড়ো পিতাৰ নাম: জুচেৰ কছাৰী ঘৰ নং : 156 বয়স : 39 লিঙ্গ : পুৰুষ	BSW1151377 ফটো উপলব্ধ	800 নাম : মহেশ্বৰ বড়ো পিতাৰ নাম: জোশেৰ বড়ো ঘৰ নং : 156 বয়স : 38 লিঙ্গ : পুৰুষ	BSW1151366 ফটো উপলব্ধ	801 নাম : জোনালী বড়ো স্বামীৰ নাম: লক্ষেশ্বৰ বড়ো ঘৰ নং : 156 বয়স : 27 লিঙ্গ : মহিলা	BSW0201996 ফটো উপলব্ধ
S 802 নাম : জয়মতী বড়ো পিতাৰ নাম: বুৰুংসী বড়ো ঘৰ নং : 156 বয়স : 27 লিঙ্গ : মহিলা	BSW0202317 ফটো উপলব্ধ	803 নাম : ৰঞ্জিলা বড়ো পিতাৰ নাম: বুৰুংছাৰ বড়ো ঘৰ নং : 156 বয়স : 22 লিঙ্গ : মহিলা	BSW1119379 ফটো উপলব্ধ	804 নাম : জোংচাৰ বড়ো পিতাৰ নাম: সোমবাৰী বড়ো ঘৰ নং : 156 বয়স : 22 লিঙ্গ : পুৰুষ	BSW3867009 ফটো উপলব্ধ
805 নাম : বীৰালা বড়ো পিতাৰ নাম: বিস্তী বড়ো ঘৰ নং : 156 বয়স : 22 লিঙ্গ : মহিলা	BSW3867066 ফটো উপলব্ধ	806 নাম : বিস্তী বড়ো পিতাৰ নাম: জুচেৰ বড়ো ঘৰ নং : 159 বয়স : 55 লিঙ্গ : পুৰুষ	BSW1151388 ফটো উপলব্ধ	807 নাম : সোনেশ্বৰী বড়ো স্বামীৰ নাম: বিস্তী বড়ো ঘৰ নং : 159 বয়স : 45 লিঙ্গ : মহিলা	BSW1151399 ফটো উপলব্ধ
808 নাম : জুন বড়ো স্বামীৰ নাম: মহেশ্বৰ বড়ো ঘৰ নং : 159 বয়স : 35 লিঙ্গ : মহিলা	BSW0039057 ফটো উপলব্ধ	809 নাম : মনমতি নাৰ্জাৰী পিতাৰ নাম: দয়্যৰাম নাৰ্জাৰী ঘৰ নং : 157 বয়স : 33 লিঙ্গ : মহিলা	GGF1991420 ফটো উপলব্ধ	810 নাম : ৰঞ্জিত বড়ো পিতাৰ নাম: বিস্তী বড়ো ঘৰ নং : 159 বয়স : 31 লিঙ্গ : পুৰুষ	BSW1584152 ফটো উপলব্ধ



811 নাম : লোহিত কছাৰী পিতাৰ নাম: লালুং কছাৰী ঘৰ নং : ১৫৮ বয়স : 70 লিঙ্গ : পুৰুষ	BSW1151402 ফটো উপলব্ধ	812 নাম : সাভাগী বড়ো স্বামীৰ নাম: লোহিত কছাৰী ঘৰ নং : ১৫৮ বয়স : 60 লিঙ্গ : মহিলা	BSW1151413 ফটো উপলব্ধ	813 নাম : বিপুল বড়ো পিতাৰ নাম: লোহিত বড়ো ঘৰ নং : ১৫৮ বয়স : 30 লিঙ্গ : পুৰুষ	BSW0039537 ফটো উপলব্ধ
814 নাম : ইন্দ্রা মোহন বড়ো পিতাৰ নাম: যোগেন বড়ো ঘৰ নং : ১৫৯ বয়স : 65 লিঙ্গ : পুৰুষ	BSW1151457 ফটো উপলব্ধ	815 নাম : কালিচৰন কছাৰী পিতাৰ নাম: বড়ো বড়ো ঘৰ নং : ১৫৯ বয়স : 60 লিঙ্গ : পুৰুষ	BSW1151435 ফটো উপলব্ধ	816 নাম : কুলেশ্বৰী বড়ো স্বামীৰ নাম: ইলুৰাম বড়ো ঘৰ নং : ১৫৯ বয়স : 52 লিঙ্গ : মহিলা	BSW1151468 ফটো উপলব্ধ
817 নাম : অনিলা কছাৰী স্বামীৰ নাম: কালিচৰন কছাৰী ঘৰ নং : ১৫৯ বয়স : 49 লিঙ্গ : মহিলা	BSW1151446 ফটো উপলব্ধ	S 818 নাম : বিবাবী বড়ো পিতাৰ নাম: কালিচৰন বড়ো ঘৰ নং : ১৫৯ বয়স : 81 লিঙ্গ : মহিলা	BSW0039768 ফটো উপলব্ধ	819 নাম : ফুকন বড়ো পিতাৰ নাম: কালিচৰন বড়ো ঘৰ নং : ১৫৯ বয়স : 29 লিঙ্গ : পুৰুষ	BSW0039909 ফটো উপলব্ধ
820 নাম : বিষ্ণু বড়ো পিতাৰ নাম: ইন্দ্র মোহন বড়ো ঘৰ নং : ১৫৯ বয়স : 29 লিঙ্গ : পুৰুষ	BSW0203547 ফটো উপলব্ধ	821 নাম : তৰণ বড়ো পিতাৰ নাম: ইন্দ্র মোহন বড়ো ঘৰ নং : ১৫৯ বয়স : 28 লিঙ্গ : পুৰুষ	BSW0203539 ফটো উপলব্ধ	822 নাম : অনাৰু বড়ো পিতাৰ নাম: কালিচৰন বড়ো ঘৰ নং : ১৫৯ বয়স : 27 লিঙ্গ : পুৰুষ	BSW0132043 ফটো উপলব্ধ
823 নাম : প্ৰিয়াবানী বড়ো স্বামীৰ নাম: ফুকন বড়ো ঘৰ নং : ১৫৯ বয়স : 27 লিঙ্গ : মহিলা	BSW0134874 ফটো উপলব্ধ	824 নাম : মনিৰাম বড়ো পিতাৰ নাম: থংগাং বড়ো ঘৰ নং : ১৬১ বয়স : 60 লিঙ্গ : পুৰুষ	BSW1151491 ফটো উপলব্ধ	825 নাম : দ্ৰৌপদী বড়ো স্বামীৰ নাম: মনিৰাম বড়ো ঘৰ নং : ১৬১ বয়স : 52 লিঙ্গ : মহিলা	BSW1151504 ফটো উপলব্ধ
# 826 নাম : মন্তু বড়ো পিতাৰ নাম: মনি ৰাম বড়ো ঘৰ নং : ১৬১ বয়স : 34 লিঙ্গ : পুৰুষ	BSW1584072 ফটো উপলব্ধ	827 নাম : মনুল বড়ো পিতাৰ নাম: মনি ৰাম বড়ো ঘৰ নং : ১৬১ বয়স : 33 লিঙ্গ : পুৰুষ	BSW1584050 ফটো উপলব্ধ	828 নাম : সুমিত্ৰা বড়ো স্বামীৰ নাম: মন্তু বড়ো ঘৰ নং : ১৬১ বয়স : 30 লিঙ্গ : মহিলা	BSW0041699 ফটো উপলব্ধ
# 829 নাম : মিলন বড়ো পিতাৰ নাম: মনি ৰাম বড়ো ঘৰ নং : ১৬১ বয়স : 30 লিঙ্গ : পুৰুষ	BSW1584061 ফটো উপলব্ধ	830 নাম : দৈমত্ৰী বড়ো স্বামীৰ নাম: মানুল বড়ো ঘৰ নং : ১৬১ বয়স : 30 লিঙ্গ : মহিলা	BSW0516831 ফটো উপলব্ধ	831 নাম : পূজাৰাণি বড়ো পিতাৰ নাম: মনি ৰাম বড়ো ঘৰ নং : ১৬১ বয়স : 24 লিঙ্গ : মহিলা	BSW0511766 ফটো উপলব্ধ
832 নাম : সুনীল কছাৰী পিতাৰ নাম: মংদিল কছাৰী ঘৰ নং : ১৬২ বয়স : 23 লিঙ্গ : পুৰুষ	BSW0473355 ফটো উপলব্ধ	833 নাম : তুলসী কছাৰী স্বামীৰ নাম: শক্তি কছাৰী ঘৰ নং : 162 বয়স : 23 লিঙ্গ : মহিলা	PYI0070128 ফটো উপলব্ধ	834 নাম : আৰতি বড়ো পিতাৰ নাম: কান্দুৰা বড়ো ঘৰ নং : ১৬৩ বয়স : 59 লিঙ্গ : মহিলা	BSW1151515 ফটো উপলব্ধ
835 নাম : ৰতি ৰাম বড়ো পিতাৰ নাম: ৰংফুল বড়ো ঘৰ নং : ১৬৩ বয়স : 45 লিঙ্গ : পুৰুষ	BSW1151526 ফটো উপলব্ধ	836 নাম : বিজয় চন্দ্ৰ বড়ো পিতাৰ নাম: সেটেন বড়ো ঘৰ নং : 163 বয়স : 32 লিঙ্গ : পুৰুষ	BSW0373894 ফটো উপলব্ধ	837 নাম : সঞ্জয় বড়ো পিতাৰ নাম: সেটেন বড়ো ঘৰ নং : ১৬৩ বয়স : 31 লিঙ্গ : পুৰুষ	BSW1584254 ফটো উপলব্ধ
838 নাম : জবা বসুমতাৰী পিতাৰ নাম: ৰঘুনাথ বসুমতাৰী ঘৰ নং : 163 বয়স : 28 লিঙ্গ : মহিলা	KLM0317537 ফটো উপলব্ধ	839 নাম : ছবিতা বড়ো স্বামীৰ নাম: সঞ্জয় বড়ো ঘৰ নং : ১৬৩ বয়স : 23 লিঙ্গ : মহিলা	BSW0515072 ফটো উপলব্ধ	840 নাম : মেলা বড়ো পিতাৰ নাম: বিয়াৰাম বড়ো ঘৰ নং : ১৬৪ বয়স : 49 লিঙ্গ : পুৰুষ	BSW1151559 ফটো উপলব্ধ



841 নাম : নিলীমা বড়ো স্বামীৰ নাম : মেলা বড়ো ঘৰ নং : 168 বয়স : 40 লিঙ্গ : মহিলা	BSW1151560 ফটো উপলব্ধ	842 নাম : ফাগুনী বড়ো স্বামীৰ নাম : প্রদীপ বড়ো ঘৰ নং : 168 বয়স : 37 লিঙ্গ : মহিলা	BSW1153157 ফটো উপলব্ধ	843 নাম : সুকৰাম বড়ো পিতাৰ নাম : মেলা বড়ো ঘৰ নং : 168 বয়স : 24 লিঙ্গ : পুৰুষ	BSW0338228 ফটো উপলব্ধ
844 নাম : সোনা বৰো পিতাৰ নাম : হেলেশ্বৰ বৰো ঘৰ নং : 164 আ বয়স : 19 লিঙ্গ : মহিলা	PYI0099473 ফটো উপলব্ধ	845 নাম : নুমালি বড়ো স্বামীৰ নাম : সুবেন বড়ো ঘৰ নং : 168 ক বয়স : 58 লিঙ্গ : মহিলা	BSW1151593 ফটো উপলব্ধ	846 নাম : প্রদীপ কছাৰী পিতাৰ নাম : চুৰেন কছাৰী ঘৰ নং : 168 ক বয়স : 44 লিঙ্গ : পুৰুষ	BSW1151606 ফটো উপলব্ধ
847 নাম : হেলেশ্বৰ বড়ো পিতাৰ নাম : সুবেন বড়ো ঘৰ নং : 168 ক বয়স : 42 লিঙ্গ : পুৰুষ	BSW1151639 ফটো উপলব্ধ	848 নাম : মনমোতী বড়ো স্বামীৰ নাম : হেলেশ্বৰ বড়ো ঘৰ নং : 168 ক বয়স : 40 লিঙ্গ : মহিলা	BSW1151640 ফটো উপলব্ধ	849 নাম : তেজীমলা বড়ো স্বামীৰ নাম : ৰবিৰাম বড়ো ঘৰ নং : 165 বয়স : 46 লিঙ্গ : মহিলা	BSW1151662 ফটো উপলব্ধ
S 850 নাম : জোনালী বড়ো পিতাৰ নাম : ৰবিৰাম বড়ো ঘৰ নং : 165 বয়স : 31 লিঙ্গ : মহিলা	BSW1584141 ফটো উপলব্ধ	851 নাম : প্রণিতা কছাৰী পিতাৰ নাম : ৰবি ৰাম কছাৰী ঘৰ নং : 165 বয়স : 28 লিঙ্গ : মহিলা	BSW0206268 ফটো উপলব্ধ	852 নাম : নিৰ্মালি কছাৰী মাতৃৰ নাম : তেজীমলা বড়ো ঘৰ নং : 165 বয়স : 22 লিঙ্গ : মহিলা	BSW3878139 ফটো উপলব্ধ
E 853 নাম : অভিৰাম বড়ো পিতাৰ নাম : ছেলুৰ্ন বড়ো ঘৰ নং : 166 বয়স : 60 লিঙ্গ : পুৰুষ	BSW1151673 ফটো উপলব্ধ	854 নাম : কুমলী বড়ো স্বামীৰ নাম : অভিৰাম বড়ো ঘৰ নং : 166 বয়স : 55 লিঙ্গ : মহিলা	BSW1151684 ফটো উপলব্ধ	855 নাম : ধীৰেন বড়ো পিতাৰ নাম : অভিৰাম বড়ো ঘৰ নং : 166 বয়স : 25 লিঙ্গ : পুৰুষ	BSW0134973 ফটো উপলব্ধ
856 নাম : ৰাতিৰাম বড়ো পিতাৰ নাম : গজেন বড়ো ঘৰ নং : 169 বয়স : 45 লিঙ্গ : পুৰুষ	BSW1151719 ফটো উপলব্ধ	857 নাম : গংগেশ্বৰী বড়ো স্বামীৰ নাম : ৰাতিৰাম বড়ো ঘৰ নং : 169 বয়স : 39 লিঙ্গ : মহিলা	BSW1151720 ফটো উপলব্ধ	S 858 নাম : সমিতা মুছাহাৰী পিতাৰ নাম : ৰাতিৰাম বড়ো ঘৰ নং : 169 বয়স : 28 লিঙ্গ : মহিলা	BSW0241901 ফটো উপলব্ধ
859 নাম : চৌমখৌৰ মুছাহাৰী পিতাৰ নাম : ৰাতিৰাম মুছাহাৰী ঘৰ নং : 169 বয়স : 25 লিঙ্গ : পুৰুষ	BSW0361121 ফটো উপলব্ধ	860 নাম : মুকল বড়ো মাতৃৰ নাম : নিলীমা বড়ো ঘৰ নং : 169 বয়স : 25 লিঙ্গ : পুৰুষ	BSW0428284 ফটো উপলব্ধ	861 নাম : চানচুমৌই বড়ো স্বামীৰ নাম : চৌমখৌৰ মুছাহাৰী ঘৰ নং : 169 বয়স : 24 লিঙ্গ : মহিলা	BSW0457226 ফটো উপলব্ধ
862 নাম : অলমা বড়ো পিতাৰ নাম : খৰেন বড়ো ঘৰ নং : 168 বয়স : 70 লিঙ্গ : পুৰুষ	BSW1151742 ফটো উপলব্ধ	863 নাম : হৰেশ্বৰ দৈমাৰী পিতাৰ নাম : অলমা বড়ো ঘৰ নং : 168 বয়স : 41 লিঙ্গ : পুৰুষ	BSW1151764 ফটো উপলব্ধ	864 নাম : নিৰলা দৈমাৰী স্বামীৰ নাম : হৰেশ্বৰ দৈমাৰী ঘৰ নং : 168 বয়স : 35 লিঙ্গ : মহিলা	BSW0044545 ফটো উপলব্ধ
E 865 নাম : বাহুৰাম বড়ো পিতাৰ নাম : গজৰী বড়ো ঘৰ নং : 190 বয়স : 75 লিঙ্গ : পুৰুষ	BSW1151797 ফটো উপলব্ধ	866 নাম : চন্দা বড়ো পিতাৰ নাম : বাহুৰাম বড়ো ঘৰ নং : 190 বয়স : 48 লিঙ্গ : পুৰুষ	BSW1151833 ফটো উপলব্ধ	867 নাম : মহেন্দ্ৰ বড়ো পিতাৰ নাম : বাহু ৰাম বড়ো ঘৰ নং : 190 বয়স : 45 লিঙ্গ : পুৰুষ	BSW0046359 ফটো উপলব্ধ
868 নাম : দেওবাৰী বড়ো স্বামীৰ নাম : চন্দা বড়ো ঘৰ নং : 190 বয়স : 40 লিঙ্গ : মহিলা	BSW1151844 ফটো উপলব্ধ	869 নাম : কমল বড়ো পিতাৰ নাম : চন্দা বড়ো ঘৰ নং : 190 বয়স : 31 লিঙ্গ : পুৰুষ	BSW0132563 ফটো উপলব্ধ	870 নাম : উষা বড়ো স্বামীৰ নাম : শ্যামল বড়ো ঘৰ নং : 190 বয়স : 30 লিঙ্গ : মহিলা	BSW0134544 ফটো উপলব্ধ



871 নাম : মিজিং বড়ো পিতাৰ নাম: চন্দ্ৰ বড়ো ঘৰ নং : ১৭০ বয়স : 27 লিঙ্গ : পুৰুষ	BSW0208926 ফটো উপলব্ধ	872 নাম : বিবুংখি বড়ো স্বামীৰ নাম: সমখোৰ বড়ো ঘৰ নং : ১৭০ বয়স : 25 লিঙ্গ : মহিলা	BSW0462937 ফটো উপলব্ধ	873 নাম : অনজালী বড়ো স্বামীৰ নাম: মিজিং বড়ো ঘৰ নং : 170 বয়স : 25 লিঙ্গ : মহিলা	BSW3886843 ফটো উপলব্ধ
874 নাম : ছৌমখৌৰ বড়ো পিতাৰ নাম: মহেন্দ্ৰ বড়ো ঘৰ নং : ১৭০ বয়স : 24 লিঙ্গ : পুৰুষ	BSW0458042 ফটো উপলব্ধ	875 নাম : গৌদাৰাম বড়ো পিতাৰ নাম: গাইদংগ বড়ো ঘৰ নং : ১৭১ বয়স : 60 লিঙ্গ : পুৰুষ	BSW1151855 ফটো উপলব্ধ	876 নাম : জামিনি বড়ো স্বামীৰ নাম: গৌদাৰাম বড়ো ঘৰ নং : ১৭১ বয়স : 55 লিঙ্গ : মহিলা	BSW1151866 ফটো উপলব্ধ
877 নাম : মহেশ্বৰ বড়ো পিতাৰ নাম: গৌদাৰাম বড়ো ঘৰ নং : ১৭১ বয়স : 42 লিঙ্গ : পুৰুষ	BSW0046995 ফটো উপলব্ধ	878 নাম : কানেশ্বৰ বড়ো পিতাৰ নাম: গৌদাৰাম বড়ো ঘৰ নং : ১৭১ বয়স : 38 লিঙ্গ : পুৰুষ	BSW1151902 ফটো উপলব্ধ	879 নাম : মেনকা বড়ো স্বামীৰ নাম: কানেশ্বৰ বড়ো ঘৰ নং : ১৭১ বয়স : 35 লিঙ্গ : মহিলা	BSW1583864 ফটো উপলব্ধ
880 নাম : জহৰলাল বড়ো পিতাৰ নাম: গাইদংগ বড়ো ঘৰ নং : ১৭৩ বয়স : 56 লিঙ্গ : পুৰুষ	BSW1151924 ফটো উপলব্ধ	881 নাম : প্ৰভাবতি বড়ো স্বামীৰ নাম: জহৰলাল বড়ো ঘৰ নং : ১৭৩ বয়স : 49 লিঙ্গ : মহিলা	BSW1151935 ফটো উপলব্ধ	882 নাম : ৰবিন বড়ো পিতাৰ নাম: জহীল্লাল বড়ো ঘৰ নং : ১৭৩ বয়স : 38 লিঙ্গ : পুৰুষ	BSW1151946 ফটো উপলব্ধ
883 নাম : মাইনা বড়ো স্বামীৰ নাম: ৰবিন বড়ো ঘৰ নং : ১৭৩ বয়স : 30 লিঙ্গ : মহিলা	BSW1153215 ফটো উপলব্ধ	S 884 নাম : মাইনা বড়ো পিতাৰ নাম: জহৰলাল বড়ো ঘৰ নং : 173 বয়স : 29 লিঙ্গ : মহিলা	BSW0264671 ফটো উপলব্ধ	885 নাম : মনোশ্বৰী বড়ো পিতাৰ নাম: সূৰ্য্য কান্ত বড়ো ঘৰ নং : ১৭৪ বয়স : 46 লিঙ্গ : মহিলা	BSW1151968 ফটো উপলব্ধ
886 নাম : বগালী বসুমতাৰী পিতাৰ নাম: অৰ্ণব বসুমতাৰী ঘৰ নং : ১৭৪ বয়স : 34 লিঙ্গ : মহিলা	BSW1153135 ফটো উপলব্ধ	887 নাম : বিজেন বড়ো মাতৃৰ নাম: মনোশ্বৰী বড়ো ঘৰ নং : ১৭৪ বয়স : 32 লিঙ্গ : পুৰুষ	BSW0210039 ফটো উপলব্ধ	888 নাম : চম্পা বড়ো স্বামীৰ নাম: বিজেন বড়ো ঘৰ নং : ১৭৪ বয়স : 31 লিঙ্গ : মহিলা	BSW0210088 ফটো উপলব্ধ
889 নাম : মিনবালা বড়ো স্বামীৰ নাম: চুৰাম বড়ো ঘৰ নং : ১৭৫ বয়স : 45 লিঙ্গ : মহিলা	BSW1151991 ফটো উপলব্ধ	890 নাম : সঞ্জীৱ বড়ো পিতাৰ নাম: চুৰাম বড়ো ঘৰ নং : ১৭৫ বয়স : 38 লিঙ্গ : পুৰুষ	BSW1152007 ফটো উপলব্ধ	891 নাম : চিত্ৰলেখা বড়ো স্বামীৰ নাম: সঞ্জীৱ বড়ো ঘৰ নং : ১৭৫ বয়স : 37 লিঙ্গ : মহিলা	BSW1153237 ফটো উপলব্ধ
892 নাম : অজিত বড়ো পিতাৰ নাম: চুৰাম বড়ো ঘৰ নং : ১৭৫ বয়স : 34 লিঙ্গ : পুৰুষ	BSW1584107 ফটো উপলব্ধ	893 নাম : পদ্মিনী বড়ো স্বামীৰ নাম: অজিত বড়ো ঘৰ নং : ১৭৫ বয়স : 31 লিঙ্গ : মহিলা	BSW1584130 ফটো উপলব্ধ	894 নাম : অতুল বড়ো পিতাৰ নাম: চেভেন বড়ো ঘৰ নং : ১৭৬ বয়স : 56 লিঙ্গ : পুৰুষ	BSW1152018 ফটো উপলব্ধ
895 নাম : লুতুপী বড়ো স্বামীৰ নাম: অতুল বড়ো ঘৰ নং : ১৭৬ বয়স : 50 লিঙ্গ : মহিলা	BSW1152029 ফটো উপলব্ধ	896 নাম : নিলীমা বড়ো পিতাৰ নাম: চেভেন বড়ো ঘৰ নং : ১৭৬ বয়স : 40 লিঙ্গ : মহিলা	BSW0434191 ফটো উপলব্ধ	897 নাম : বীৰ্জ বসুমতাৰী পিতাৰ নাম: অতুল বসুমতাৰী ঘৰ নং : ১৭৬ বয়স : 30 লিঙ্গ : পুৰুষ	BSW0210906 ফটো উপলব্ধ
898 নাম : মেৰ বড়ো পিতাৰ নাম: মেৰগা বড়ো ঘৰ নং : ১৭৭ বয়স : 50 লিঙ্গ : পুৰুষ	BSW1152041 ফটো উপলব্ধ	899 নাম : মিনা বড়ো স্বামীৰ নাম: মেৰ বৰো ঘৰ নং : ১৭৭ বয়স : 36 লিঙ্গ : মহিলা	BSW1152063 ফটো উপলব্ধ	900 নাম : অমত বড়ো পিতাৰ নাম: সূৰ্য্য কান্ত বড়ো ঘৰ নং : ১৭৮ বয়স : 60 লিঙ্গ : পুৰুষ	BSW1152074 ফটো উপলব্ধ



901 নাম : ভাৰতী বড়ো স্বামীৰ নাম: অমৃত বড়ো ঘৰ নং : ১৭৮ বয়স : 52 লিঙ্গ : মহিলা	BSW1152085 ফটো উপলব্ধ	S 902 নাম : বিজুলি বড়ো পিতাৰ নাম: অমৃত বড়ো ঘৰ নং : ১৭৮ বয়স : 40 লিঙ্গ : মহিলা	BSW1152096 ফটো উপলব্ধ	903 নাম : অনন্ত বসুমতাৰী পিতাৰ নাম: অমিত বসুমতাৰী ঘৰ নং : ১৭৮ বয়স : 39 লিঙ্গ : পুৰুষ	BSW1152110 ফটো উপলব্ধ
S 904 নাম : দৈমাশী বড়ো পিতাৰ নাম: অমৃত বড়ো ঘৰ নং : ১৭৮ বয়স : 88 লিঙ্গ : মহিলা	BSW1152109 ফটো উপলব্ধ	905 নাম : চুৰেন বড়ো পিতাৰ নাম: মেৰ্গা বড়ো ঘৰ নং : ১৭৮ বয়স : 63 লিঙ্গ : পুৰুষ	BSW1152121 ফটো উপলব্ধ	906 নাম : ভাৰতী বড়ো স্বামীৰ নাম: চুৰেন বড়ো ঘৰ নং : ১৭৮ বয়স : 52 লিঙ্গ : মহিলা	BSW1152132 ফটো উপলব্ধ
907 নাম : দিপাংকৰ বড়ো পিতাৰ নাম: চুৰেন বড়ো ঘৰ নং : 179 বয়স : 22 লিঙ্গ : পুৰুষ	BSW3898475 ফটো উপলব্ধ	908 নাম : মতিৰাম বড়ো পিতাৰ নাম: বৃহস্পতি বড়ো ঘৰ নং : ১৭৮ বয়স : 90 লিঙ্গ : পুৰুষ	BSW1152143 ফটো উপলব্ধ	909 নাম : নিৰলা বড়ো স্বামীৰ নাম: প্ৰদীপ কুমাৰ বড়ো ঘৰ নং : ১৭৮ বয়স : 43 লিঙ্গ : মহিলা	BSW1152176 ফটো উপলব্ধ
910 নাম : মঞ্জিতা বৰো পিতাৰ নাম: প্ৰদীপ কুমাৰ বৰো ঘৰ নং : 180 বয়স : 19 লিঙ্গ : মহিলা	PYI0107482 ফটো উপলব্ধ	911 নাম : দালা বড়ো স্বামীৰ নাম: চতুৰাম বড়ো ঘৰ নং : ১৮১ বয়স : 68 লিঙ্গ : মহিলা	BSW1152198 ফটো উপলব্ধ	912 নাম : ধৰ্মেশ্বৰ বড়ো পিতাৰ নাম: চতুৰাম বড়ো ঘৰ নং : ১৮১ বয়স : 48 লিঙ্গ : পুৰুষ	BSW1152201 ফটো উপলব্ধ
913 নাম : ৰবিন্দ্র বড়ো পিতাৰ নাম: চতুৰাম বড়ো ঘৰ নং : ১৮১ বয়স : 43 লিঙ্গ : পুৰুষ	BSW1152223 ফটো উপলব্ধ	914 নাম : বিলানী বড়ো পিতাৰ নাম: চতুৰাম বড়ো ঘৰ নং : ১৮১ বয়স : 40 লিঙ্গ : মহিলা	BSW1152245 ফটো উপলব্ধ	915 নাম : অঞ্জলী বড়ো স্বামীৰ নাম: ধৰ্মেশ্বৰ বড়ো ঘৰ নং : ১৮১ বয়স : 39 লিঙ্গ : মহিলা	BSW1152212 ফটো উপলব্ধ
916 নাম : দখশী বড়ো মাতৃৰ নাম: ৰবিন্দ্র বড়ো ঘৰ নং : ১৮১ বয়স : 33 লিঙ্গ : মহিলা	BSW1152256 ফটো উপলব্ধ	# 917 নাম : মানিক বড়ো পিতাৰ নাম: প্ৰিয়ৰঞ্জন বড়ো ঘৰ নং : ১৮২ বয়স : 54 লিঙ্গ : পুৰুষ	BSW1152289 ফটো উপলব্ধ	918 নাম : প্ৰজীত বড়ো পিতাৰ নাম: প্ৰিয়ৰঞ্জন বড়ো ঘৰ নং : ১৮২ বয়স : 40 লিঙ্গ : পুৰুষ	BSW1152314 ফটো উপলব্ধ
919 নাম : ভবানী বড়ো স্বামীৰ নাম: মানিক বড়ো ঘৰ নং : ১৮২ বয়স : 39 লিঙ্গ : মহিলা	BSW1152290 ফটো উপলব্ধ	920 নাম : দিপালী বড়ো স্বামীৰ নাম: প্ৰজীত বড়ো ঘৰ নং : ১৮২ বয়স : 38 লিঙ্গ : মহিলা	BSW1152325 ফটো উপলব্ধ	921 নাম : দানসৌৰাং বড়ো পিতাৰ নাম: মানিক বড়ো ঘৰ নং : ১৮২ বয়স : 25 লিঙ্গ : পুৰুষ	BSW0360495 ফটো উপলব্ধ
922 নাম : অমিত বড়ো পিতাৰ নাম: মানিক বড়ো ঘৰ নং : 182 বয়স : 20 লিঙ্গ : পুৰুষ	PYI0073957 ফটো উপলব্ধ	923 নাম : বিপলা বড়ো স্বামীৰ নাম: সত্যেন বড়ো ঘৰ নং : ১৮৩ বয়স : 68 লিঙ্গ : মহিলা	BSW1152347 ফটো উপলব্ধ	924 নাম : সৌমখোৰ বড়ো পিতাৰ নাম: চৈতন বড়ো ঘৰ নং : ১৮৩ বয়স : 42 লিঙ্গ : পুৰুষ	BSW1152358 ফটো উপলব্ধ
# 925 নাম : উৰ্মিলা বড়ো স্বামীৰ নাম: সমখোৰ বড়ো ঘৰ নং : ১৮৩ বয়স : 34 লিঙ্গ : মহিলা	BSW1153179 ফটো উপলব্ধ	926 নাম : সোনেশ্বৰী বড়ো স্বামীৰ নাম: আইখেং মুছাহাৰী ঘৰ নং : ১৮৪ বয়স : 80 লিঙ্গ : মহিলা	BSW1152370 ফটো উপলব্ধ	927 নাম : শিব মুছাহাৰী পিতাৰ নাম: ৰাজেন মুছাহাৰী ঘৰ নং : ১৮৪ বয়স : 60 লিঙ্গ : পুৰুষ	BSW1152369 ফটো উপলব্ধ
928 নাম : সঞ্জয় বসুমতাৰী পিতাৰ নাম: গল্পী বসুমতাৰী ঘৰ নং : ১৮৪ বয়স : 31 লিঙ্গ : পুৰুষ	BSW0361147 ফটো উপলব্ধ	929 নাম : অজয় কুমাৰ মুছাহাৰী পিতাৰ নাম: শিৱ মুছাহাৰী ঘৰ নং : ১৮৪ বয়স : 27 লিঙ্গ : পুৰুষ	BSW0360628 ফটো উপলব্ধ	930 নাম : আলাৰী মুছাহাৰী স্বামীৰ নাম: চঞ্জয় বসুমতাৰী ঘৰ নং : ১৮৪ বয়স : 26 লিঙ্গ : মহিলা	BSW0516815 ফটো উপলব্ধ



931 নাম : চাৰনী বড়ো স্বামীৰ নাম : অগমি বড়ো ঘৰ নং : 1৮৫ বয়স : 58 লিঙ্গ : মহিলা	BSW1152438 ফটো উপলব্ধ	932 নাম : ললিতা বড়ো স্বামীৰ নাম : ৰাজাৰাম বড়ো ঘৰ নং : 1৮৫ বয়স : 51 লিঙ্গ : মহিলা	BSW1152392 ফটো উপলব্ধ	933 নাম : উপেন বসুমতাৰী পিতাৰ নাম : গোপী বসুমতাৰী ঘৰ নং : 1৮৫ বয়স : 42 লিঙ্গ : পুৰুষ	BSW1152416 ফটো উপলব্ধ
934 নাম : বিৰহাং বসুমতাৰী পিতাৰ নাম : গোপী বসুমতাৰী ঘৰ নং : 1৮৫ বয়স : 40 লিঙ্গ : পুৰুষ	BSW1152427 ফটো উপলব্ধ	935 নাম : ৰাজু বসুমতাৰী মাতৃৰ নাম : ললিতা বসুমতাৰী ঘৰ নং : 1৮৫ বয়স : 32 লিঙ্গ : পুৰুষ	BSW0434787 ফটো উপলব্ধ	936 নাম : অল্পনা বসুমতাৰী স্বামীৰ নাম : নীৰেন বসুমতাৰী ঘৰ নং : 1৮৫ বয়স : 31 লিঙ্গ : মহিলা	BSW0131011 ফটো উপলব্ধ
937 নাম : আলাইশ্ৰী বড়ো স্বামীৰ নাম : ৰাজু বসুমতাৰী ঘৰ নং : 1৮৫ বয়স : 31 লিঙ্গ : মহিলা	BSW0434852 ফটো উপলব্ধ	938 নাম : নীৰেন বসুমতাৰী মাতৃৰ নাম : ললিতা বসুমতাৰী ঘৰ নং : 1৮৫ বয়স : 27 লিঙ্গ : পুৰুষ	BSW0135061 ফটো উপলব্ধ	939 নাম : অগম বড়ো পিতাৰ নাম : দেউবাৰ বড়ো ঘৰ নং : 1৮৫ বয়স : 65 লিঙ্গ : পুৰুষ	BSW1152449 ফটো উপলব্ধ
940 নাম : চুনীৰাম বড়ো পিতাৰ নাম : হাগোমি বড়ো ঘৰ নং : 1৮৭ বয়স : 47 লিঙ্গ : পুৰুষ	BSW1152472 ফটো উপলব্ধ	941 নাম : ধনীৰাম বড়ো পিতাৰ নাম : অগমি বড়ো ঘৰ নং : 1৮৭ বয়স : 46 লিঙ্গ : পুৰুষ	BSW1152450 ফটো উপলব্ধ	942 নাম : মিনতি বড়ো স্বামীৰ নাম : ধনীৰাম বড়ো ঘৰ নং : 1৮৭ বয়স : 39 লিঙ্গ : মহিলা	BSW1152461 ফটো উপলব্ধ
943 নাম : ৰিণা বড়ো স্বামীৰ নাম : চুনীৰাম বড়ো ঘৰ নং : 1৮৭ বয়স : 34 লিঙ্গ : মহিলা	BSW1583842 ফটো উপলব্ধ	944 নাম : ফইলাউ বড়ো পিতাৰ নাম : ধনী ৰাম বড়ো ঘৰ নং : 187 বয়স : 21 লিঙ্গ : পুৰুষ	BSW3873205 ফটো উপলব্ধ	945 নাম : থেমজং বড়ো পিতাৰ নাম : মেৰগী বড়ো ঘৰ নং : 1৮৮ বয়স : 59 লিঙ্গ : পুৰুষ	BSW1152483 ফটো উপলব্ধ
946 নাম : মঙ্গল বড়ো পিতাৰ নাম : গাহিদং বড়ো ঘৰ নং : 1৮৯ বয়স : 58 লিঙ্গ : পুৰুষ	BSW1152507 ফটো উপলব্ধ	947 নাম : নুমলী বড়ো স্বামীৰ নাম : মঙ্গল বড়ো ঘৰ নং : 1৮৯ বয়স : 48 লিঙ্গ : মহিলা	BSW1152518 ফটো উপলব্ধ	948 নাম : দেৱীলতা বড়ো স্বামীৰ নাম : কমলেশ্বৰ বড়ো ঘৰ নং : 1৮৯ বয়স : 35 লিঙ্গ : মহিলা	BSW0358440 ফটো উপলব্ধ
#2 949 নাম : কমলেশ্বৰ বড়ো পিতাৰ নাম : মঙ্গল বড়ো ঘৰ নং : 1৯০ বয়স : 30 লিঙ্গ : পুৰুষ	BSW0131573 ফটো উপলব্ধ	950 নাম : উৰ্মিলা বড়ো পিতাৰ নাম : মঙ্গল বড়ো ঘৰ নং : 189 বয়স : 23 লিঙ্গ : মহিলা	PYI0081190 ফটো উপলব্ধ	951 নাম : ৰবিৰাম কছাৰী পিতাৰ নাম : মনিয়া কছাৰী ঘৰ নং : 1৯০ বয়স : 41 লিঙ্গ : পুৰুষ	BSW1152541 ফটো উপলব্ধ
952 নাম : মীনা কছাৰী স্বামীৰ নাম : ৰবিৰাম কছাৰী ঘৰ নং : 1৯০ বয়স : 37 লিঙ্গ : মহিলা	BSW1153180 ফটো উপলব্ধ	953 নাম : দন্দেশ্বৰ কছাৰী পিতাৰ নাম : খৰেন বড়ো ঘৰ নং : 1৯১ বয়স : 65 লিঙ্গ : পুৰুষ	BSW1152563 ফটো উপলব্ধ	954 নাম : ইনা কছাৰী পিতাৰ নাম : দণ্ডেশ্বৰ কছাৰী ঘৰ নং : 1৯১ বয়স : 42 লিঙ্গ : পুৰুষ	BSW0057158 ফটো উপলব্ধ
955 নাম : গোটেপ নাৰ্জাৰী পিতাৰ নাম : দন্দেশ্বৰ কছাৰী ঘৰ নং : 1৯১ বয়স : 40 লিঙ্গ : মহিলা	BSW0445569 ফটো উপলব্ধ	956 নাম : ৰঞ্জিত কছাৰী পিতাৰ নাম : দন্দেশ্বৰ কছাৰী ঘৰ নং : 1৯১ বয়স : 38 লিঙ্গ : পুৰুষ	BSW1152585 ফটো উপলব্ধ	957 নাম : নিলীমা কছাৰী স্বামীৰ নাম : ইনা কছাৰী ঘৰ নং : 1৯১ বয়স : 35 লিঙ্গ : মহিলা	BSW0057208 ফটো উপলব্ধ
958 নাম : মনিতা কছাৰী পিতাৰ নাম : ইনা কছাৰী ঘৰ নং : 191 বয়স : 19 লিঙ্গ : মহিলা	PYI0112763 ফটো উপলব্ধ	959 নাম : থাণেশ্বৰ বসুমতাৰী পিতাৰ নাম : খাৰেন বসুমতাৰী ঘৰ নং : 1৯২ বয়স : 58 লিঙ্গ : পুৰুষ	BSW1152610 ফটো উপলব্ধ	960 নাম : মেনশ্ৰী বসুমতাৰী স্বামীৰ নাম : মতী ৰাম বড়ো ঘৰ নং : 1৯২ বয়স : 40 লিঙ্গ : মহিলা	BSW1152621 ফটো উপলব্ধ



<p>S 961 BSW1584118</p> <p>নাম : জিন বসুমতাৰী পিতাৰ নাম: থাণেশ্বৰ বসুমতাৰী ঘৰ নং : ১৯২ বয়স : ৩৩ লিঙ্গ : মহিলা</p> <p>ফটো উপলব্ধ</p>	<p>962 BSW1584221</p> <p>নাম : অনচুলা বসুমতাৰী পিতাৰ নাম: থাণেশ্বৰ বসুমতাৰী ঘৰ নং : ১৯২ বয়স : 31 লিঙ্গ : পুৰুষ</p> <p>ফটো উপলব্ধ</p>	<p>963 BSW0425876</p> <p>নাম : বৃহস্পা বসুমতাৰী পিতাৰ নাম: থাণেশ্বৰ বসুমতাৰী ঘৰ নং : ১৯২ বয়স : 25 লিঙ্গ : পুৰুষ</p> <p>ফটো উপলব্ধ</p>
<p>964 BSW1152698</p> <p>নাম : বৈচাৰু কছাৰী পিতাৰ নাম: খৰেন বড়ো ঘৰ নং : ১৯৩ বয়স : 65 লিঙ্গ : পুৰুষ</p> <p>ফটো উপলব্ধ</p>	<p>965 BSW1152654</p> <p>নাম : নেপাল কছাৰী পিতাৰ নাম: বৈচাৰু কছাৰী ঘৰ নং : ১৯৩ বয়স : 45 লিঙ্গ : পুৰুষ</p> <p>ফটো উপলব্ধ</p>	<p>966 BSW1152723</p> <p>নাম : মিনা কছাৰী স্বামীৰ নাম: নেপাল কছাৰী ঘৰ নং : ১৯৩ বয়স : 40 লিঙ্গ : মহিলা</p> <p>ফটো উপলব্ধ</p>
<p>967 BSW1152734</p> <p>নাম : বাজু কছাৰী পিতাৰ নাম: বৈচাৰু কছাৰী ঘৰ নং : ১৯৩ বয়স : 40 লিঙ্গ : পুৰুষ</p> <p>ফটো উপলব্ধ</p>	<p>S 968 BSW1152687</p> <p>নাম : বমিলা কছাৰী পিতাৰ নাম: বৈচাৰু কছাৰী ঘৰ নং : ১৯৩ বয়স : ৪৭ লিঙ্গ : মহিলা</p> <p>ফটো উপলব্ধ</p>	<p>969 BSW1152745</p> <p>নাম : মল্লিকা কছাৰী স্বামীৰ নাম: বাজু কছাৰী ঘৰ নং : ১৯৩ বয়স : 38 লিঙ্গ : মহিলা</p> <p>ফটো উপলব্ধ</p>
<p>970 BSW1152756</p> <p>নাম : গাওৰাও বড়ো পিতাৰ নাম: হৰি বড়ো ঘৰ নং : ১৯৪ বয়স : 68 লিঙ্গ : পুৰুষ</p> <p>ফটো উপলব্ধ</p>	<p># 971 BSW1152803</p> <p>নাম : গাইদেং বড়ো পিতাৰ নাম: গাওৰাও বড়ো ঘৰ নং : ১৯৪ বয়স : 39 লিঙ্গ : পুৰুষ</p> <p>ফটো উপলব্ধ</p>	<p>972 BSW1152836</p> <p>নাম : কুলেন কছাৰী পিতাৰ নাম: বঙাল কছাৰী ঘৰ নং : ১৯৬ বয়স : 55 লিঙ্গ : পুৰুষ</p> <p>ফটো উপলব্ধ</p>
<p>973 BSW1152847</p> <p>নাম : মাকনী কছাৰী স্বামীৰ নাম: কুলেন কছাৰী ঘৰ নং : ১৯৬ বয়স : 48 লিঙ্গ : মহিলা</p> <p>ফটো উপলব্ধ</p>	<p>974 BSW0241505</p> <p>নাম : চুছিল কছাৰী পিতাৰ নাম: কুলেন কছাৰী ঘৰ নং : ১৯৬ বয়স : 27 লিঙ্গ : পুৰুষ</p> <p>ফটো উপলব্ধ</p>	<p>975 BSW0516732</p> <p>নাম : বুদ্ধি কছাৰী পিতাৰ নাম: কুলেন কছাৰী ঘৰ নং : ১৯৬ বয়স : 23 লিঙ্গ : পুৰুষ</p> <p>ফটো উপলব্ধ</p>
<p>976 BSW1152938</p> <p>নাম : আমতি বড়ো স্বামীৰ নাম: ৰামপতি বড়ো ঘৰ নং : ১৯৭ বয়স : 58 লিঙ্গ : মহিলা</p> <p>ফটো উপলব্ধ</p>	<p>E 977 BSW1152927</p> <p>নাম : দান্ডা বড়ো পিতাৰ নাম: ৰামপতি বড়ো ঘৰ নং : ১৯৭ বয়স : 57 লিঙ্গ : পুৰুষ</p> <p>ফটো উপলব্ধ</p>	<p>S 978 BSW1152949</p> <p>নাম : দৈখন বড়ো পিতাৰ নাম: দান্ডা বড়ো ঘৰ নং : ১৯৭ বয়স : ৩২ লিঙ্গ : পুৰুষ</p> <p>ফটো উপলব্ধ</p>
<p># 979 BSW0059477</p> <p>নাম : হিতলাৰ বড়ো পিতাৰ নাম: দান্দাৰ বড়ো ঘৰ নং : ১৯৭ বয়স : 28 লিঙ্গ : পুৰুষ</p> <p>ফটো উপলব্ধ</p>	<p>980 BSW1152950</p> <p>নাম : চন্দ্ৰ কান্ত বড়ো পিতাৰ নাম: নাগা বড়ো ঘৰ নং : ৪৩৯ বয়স : 50 লিঙ্গ : পুৰুষ</p> <p>ফটো উপলব্ধ</p>	<p>981 BSW1152961</p> <p>নাম : মাধৱী বড়ো স্বামীৰ নাম: চন্দ্ৰকান্ত বড়ো ঘৰ নং : ৪৩৯ বয়স : 48 লিঙ্গ : মহিলা</p> <p>ফটো উপলব্ধ</p>
<p>982 BSW0109538</p> <p>নাম : কৰবী বড়ো পিতাৰ নাম: চন্দ্ৰ কান্ত বড়ো ঘৰ নং : ৪৩৯ বয়স : 28 লিঙ্গ : মহিলা</p> <p>ফটো উপলব্ধ</p>	<p>983 BSW3867108</p> <p>নাম : পুষ্প বড়ো পিতাৰ নাম: চন্দ্ৰ কান্ত বড়ো ঘৰ নং : ৪৩৯ বয়স : 23 লিঙ্গ : মহিলা</p> <p>ফটো উপলব্ধ</p>	<p>S 984 BSW0546739</p> <p>নাম : প্ৰতিমা সৰকাৰ স্বামীৰ নাম: তপন সৰকাৰ ঘৰ নং : ১০১৪ বয়স : 40 লিঙ্গ : মহিলা</p> <p>ফটো উপলব্ধ</p>
<p>985 PYI0140293</p> <p>নাম : ৰিজিমা বড়ো মাতৃৰ নাম: কামিনি ৰাভা ঘৰ নং : ঘৰ নং 04 বয়স : 26 লিঙ্গ : মহিলা</p> <p>ফটো উপলব্ধ</p>		



986	1	PYI0145607	নাম : ভূমিতা ৰাভা স্বামীৰ নাম: হিতেশ শৰণীয়া ঘৰ নং : 110 বয়স : 27 লিঙ্গ : মহিলা	ফটো উপলব্ধ	987	1	PYI0147264	নাম : ৰাহুল বড়ো পিতাৰ নাম: পুষ্পধৰ বড়ো ঘৰ নং : 138 বয়স : 23 লিঙ্গ : পুৰুষ	ফটো উপলব্ধ	988	1	PYI0147751	নাম : ফি লীটিনা বড়ো পিতাৰ নাম: ফিজু কুমাৰ বড়ো ঘৰ নং : 96 বয়স : 19 লিঙ্গ : মহিলা	ফটো উপলব্ধ
989	1	PYI0147843	নাম : সুৰভী ৰাভা পিতাৰ নাম: বতনেশ্বৰ ৰাভা ঘৰ নং : 15ক বয়স : 19 লিঙ্গ : মহিলা	ফটো উপলব্ধ	990	1	PYI0149021	নাম : বিবিসা দৈমাৰী পিতাৰ নাম: মনোৰঞ্জন দৈমাৰী ঘৰ নং : 151 বয়স : 18 লিঙ্গ : মহিলা	ফটো উপলব্ধ	991	1	PYI0149161	নাম : উমীলা বড়ো পিতাৰ নাম: দুখুৰাম বড়ো ঘৰ নং : 136 বয়স : 21 লিঙ্গ : মহিলা	ফটো উপলব্ধ
992	1	PYI0149286	নাম : বীনত্ৰী কছাৰী পিতাৰ নাম: বালিৰাম কছাৰী ঘৰ নং : 121 বয়স : 18 লিঙ্গ : মহিলা	ফটো উপলব্ধ	993	1	PYI0149351	নাম : অৰপজ্যোতি ৰাভা পিতাৰ নাম: খগেন ৰাভা ঘৰ নং : 25ক বয়স : 21 লিঙ্গ : পুৰুষ	ফটো উপলব্ধ	994	1	PYI0149369	নাম : গনেশ বড়ো পিতাৰ নাম: দুখী বড়ো ঘৰ নং : 136 বয়স : 18 লিঙ্গ : পুৰুষ	ফটো উপলব্ধ
995	1	PYI0149427	নাম : মায নাৰ্জাৰী স্বামীৰ নাম: ধীৰেশ শৰণীয়া ঘৰ নং : 117 বয়স : 19 লিঙ্গ : মহিলা	ফটো উপলব্ধ	996	1	BSW1516070	নাম : নৰেশ্বৰ কছাৰী পিতাৰ নাম: পখীৰাম কছাৰী ঘৰ নং : 150ক বয়স : 62 লিঙ্গ : পুৰুষ	ফটো উপলব্ধ	#2 997	1	BSW1521068	নাম : কৃষ্ণ কছাৰী পিতাৰ নাম: নৰেশ্বৰ কছাৰী ঘৰ নং : 150ক বয়স : 34 লিঙ্গ : পুৰুষ	ফটো উপলব্ধ
998	1	BSW1521079	নাম : আলাই খুংগ্ৰী পিতাৰ নাম: কৃষ্ণ কছাৰী ঘৰ নং : 150ক বয়স : 32 লিঙ্গ : মহিলা	ফটো উপলব্ধ	999	1	PYI0153015	নাম : আকাশ বড়ো পিতাৰ নাম: ৰাজু বড়ো ঘৰ নং : 122 বয়স : 19 লিঙ্গ : পুৰুষ	ফটো উপলব্ধ	1000	1	PYI0153205	নাম : মমিতা বড়ো পিতাৰ নাম: ৰমেন বড়ো ঘৰ নং : 92 বয়স : 19 লিঙ্গ : মহিলা	ফটো উপলব্ধ
1001	1	PYI0153254	নাম : পম্পি দেকা পিতাৰ নাম: সুদৰ্শন দেকা ঘৰ নং : 111খ বয়স : 18 লিঙ্গ : মহিলা	ফটো উপলব্ধ	1002	1	PYI0153270	নাম : বিহুখী বড়ো পিতাৰ নাম: দয়া বড়ো ঘৰ নং : 92 বয়স : 18 লিঙ্গ : মহিলা	ফটো উপলব্ধ	1003	1	PYI0153288	নাম : সুমি শৰণীয়া পিতাৰ নাম: মনো শৰণীয়া ঘৰ নং : 111ক বয়স : 19 লিঙ্গ : মহিলা	ফটো উপলব্ধ
1004	1	PYI0153296	নাম : মন্দিৰা বড়ো পিতাৰ নাম: ধমেশ্বৰ বড়ো ঘৰ নং : 181 বয়স : 19 লিঙ্গ : মহিলা	ফটো উপলব্ধ	1005	1	PYI0153312	নাম : অনজু বড়ো স্বামীৰ নাম: বিশ্বজীত বড়ো ঘৰ নং : 83 বয়স : 18 লিঙ্গ : মহিলা	ফটো উপলব্ধ	1006	1	PYI0153460	নাম : পল্লবী ডেকা পিতাৰ নাম: মনোবল ডেকা ঘৰ নং : 111ক বয়স : 18 লিঙ্গ : মহিলা	ফটো উপলব্ধ
1007	1	BSW1516081	নাম : পদমী কছাৰী স্বামীৰ নাম: নৰেশ্বৰ কছাৰী ঘৰ নং : 150ক বয়স : 53 লিঙ্গ : মহিলা	ফটো উপলব্ধ	1008	1	PYI0154500	নাম : সমল বড়ো পিতাৰ নাম: মুনী বড়ো ঘৰ নং : 133 বয়স : 18 লিঙ্গ : পুৰুষ	ফটো উপলব্ধ	1009	1	PYI0154682	নাম : কাৰ্তিক কছাৰী পিতাৰ নাম: ৰমেশ কছাৰী ঘৰ নং : 85 বয়স : 18 লিঙ্গ : পুৰুষ	ফটো উপলব্ধ
1010	1	PYI0155689	নাম : শ্বিৰজলা বড়ো পিতাৰ নাম: অভিৰাম বড়ো ঘৰ নং : 166 বয়স : 22 লিঙ্গ : মহিলা	ফটো উপলব্ধ	1011	1	PYI0155846	নাম : জোন ৰাভা পিতাৰ নাম: জগত ৰাভা ঘৰ নং : 100 বয়স : 19 লিঙ্গ : মহিলা	ফটো উপলব্ধ	1012	1	PYI0155853	নাম : আনজু বড়ো পিতাৰ নাম: অভিৰাম বড়ো ঘৰ নং : 166 বয়স : 19 লিঙ্গ : মহিলা	ফটো উপলব্ধ
1013	1	PYI0155911	নাম : অলংকা বড়ো পিতাৰ নাম: মহেশ্বৰ বড়ো ঘৰ নং : 156 বয়স : 18 লিঙ্গ : পুৰুষ	ফটো উপলব্ধ	1014	1	PYI0155937	নাম : কাবেৰী শৰণীয়া পিতাৰ নাম: কমল ডেকা ঘৰ নং : 108 বয়স : 20 লিঙ্গ : মহিলা	ফটো উপলব্ধ	1015	1	LQX0326439	নাম : চুমিত্ৰা দৈমাৰী স্বামীৰ নাম: হিটলাৰ বড়ো ঘৰ নং : 197 বয়স : 26 লিঙ্গ : মহিলা	ফটো উপলব্ধ



#1 1016	1	BSW1585439	ফটো উপলব্ধ	নাম : সোনতৰা ৰাভা স্বামীৰ নাম : সত্যজিত ৰাভা ঘৰ নং : 28 বয়স : 31 লিঙ্গ : মহিলা
1017	1	GGF0629154	ফটো উপলব্ধ	নাম : মৃদলা বড়ো পিতাৰ নাম : দেবেন বড়ো ঘৰ নং : 34 বয়স : 25 লিঙ্গ : মহিলা
1018	1	BSW0516450	ফটো উপলব্ধ	নাম : ৰিণা ৰাভা স্বামীৰ নাম : নাৰায়ণ ৰাভা ঘৰ নং : 20 বয়স : 45 লিঙ্গ : মহিলা
1019	1	GGF0053637	ফটো উপলব্ধ	নাম : পুতুমনি ৰাভা পিতাৰ নাম : যতীন ৰাভা ঘৰ নং : 109 বয়স : 32 লিঙ্গ : মহিলা
1020	1	HBP0181107	ফটো উপলব্ধ	নাম : চিত্ৰা বসুমতাৰী পিতাৰ নাম : সুৰেন বসুমতাৰী ঘৰ নং : 185 বয়স : 30 লিঙ্গ : মহিলা
1021	1	HPQ0341883	ফটো উপলব্ধ	নাম : ৰুমী শৰণীয়া স্বামীৰ নাম : বিশ্বজিত ৰাভা ঘৰ নং : 6 বয়স : 27 লিঙ্গ : মহিলা
1022	1	PYI0164681	ফটো উপলব্ধ	নাম : উষা ৰাভা পিতাৰ নাম : হিতেশ ৰাভা ঘৰ নং : 50 বয়স : 18 লিঙ্গ : মহিলা
1023	1	PYI0165654	ফটো উপলব্ধ	নাম : মনিৰাম বড়ো পিতাৰ নাম : উদাহাৰান বড়ো ঘৰ নং : 98 বয়স : 38 লিঙ্গ : পুৰুষ
1024	1	PYI0167171	ফটো উপলব্ধ	নাম : বিপ্লৱ ৰাভা পিতাৰ নাম : নগেন ৰাভা ঘৰ নং : 4 বয়স : 18 লিঙ্গ : পুৰুষ
1025	1	PYI0167213	ফটো উপলব্ধ	নাম : দীপজ্যোতি ৰাভা পিতাৰ নাম : জিতেন ৰাভা ঘৰ নং : 4 বয়স : 29 লিঙ্গ : পুৰুষ
1026	1	PYI0167544	ফটো উপলব্ধ	নাম : জোনাকী বড়ো স্বামীৰ নাম : লোকনাথ বড়ো ঘৰ নং : 93 বয়স : 26 লিঙ্গ : মহিলা
1027	1	PYI0167577	ফটো উপলব্ধ	নাম : প্ৰভুদেব বড়ো পিতাৰ নাম : ভবেন বড়ো ঘৰ নং : 137 বয়স : 22 লিঙ্গ : পুৰুষ
1028	1	PYI0171900	ফটো উপলব্ধ	নাম : জনালী বৰগয়াৰী স্বামীৰ নাম : জয়খেলান্শ নাৰ্জাৰী ঘৰ নং : 127 বয়স : 27 লিঙ্গ : মহিলা
1029	1	PYI0172205	ফটো উপলব্ধ	নাম : দিপীকা বসুমতাৰী পিতাৰ নাম : ফুলেশ্বৰ বসুমতাৰী ঘৰ নং : 66 বয়স : 18 লিঙ্গ : মহিলা
1030	1	PYI0176396	ফটো উপলব্ধ	নাম : নিৰাবপাল শৰণীয়া পিতাৰ নাম : প্ৰমোদ শৰণীয়া ঘৰ নং : 102 বয়স : 19 লিঙ্গ : পুৰুষ
1031	1	PYI0183681	ফটো উপলব্ধ	নাম : ফৈমাল বড়ো পিতাৰ নাম : প্ৰজিত বড়ো ঘৰ নং : 182 বয়স : 21 লিঙ্গ : পুৰুষ
1032	1	PYI0189191	ফটো উপলব্ধ	নাম : ৰূপালী কছাৰী পিতাৰ নাম : ধনেশ্বৰ কছাৰী ঘৰ নং : 150 বয়স : 18 লিঙ্গ : মহিলা
1033	1	PYI0189217	ফটো উপলব্ধ	নাম : বিজিতগিৰি কছাৰী পিতাৰ নাম : ধনেশ্বৰ কছাৰী ঘৰ নং : 150 বয়স : 22 লিঙ্গ : পুৰুষ



1034	1	PYI0199737
নাম : আন্তুনি বড়ো পিতাৰ নাম: সোনেশ্বৰ বড়ো ঘৰ নং : 139 বয়স : 18 লিঙ্গ : পুৰুষ		ফটো উপলব্ধ

1035	1	PYI0199778
নাম : ভাস্বতী ৰাভা পিতাৰ নাম: লোহিত চন্দ্ৰ ৰাভা ঘৰ নং : 28 বয়স : 18 লিঙ্গ : মহিলা		ফটো উপলব্ধ

1036	1	PYI0200550
নাম : প্ৰীতিস্মিতা ৰাভা পিতাৰ নাম: ৰমেশ ৰাভা ঘৰ নং : 01 বয়স : 18 লিঙ্গ : মহিলা		ফটো উপলব্ধ

ভোটাৰৰ সাৰাংশ

A) ভোটাৰৰ সংখ্যা

	তালিকাৰ প্ৰকাৰ	তালিকাৰ চিনাক্তকৰণ	ভোটাৰৰ সংখ্যা							
			পুৰুষ	মহিলা	৩য় লিঙ্গ	মুঠ				
I	মূল তালিকা	মূল তালিকা	বিশেষ সংশোধন, 2026 চনৰ পূৰ্বৰ 2025 চনৰ মূল তালিকাৰ লগত থকা সংযোজন সমূহ একত্ৰিতকৰন কৰা তালিকা।				477	508	0	985
II	যোগ তালিকা	পৰিপূৰক 1	বিশেষ সংক্ষিপ্ত সংশোধন, 2026				16	32	0	48
		পৰিপূৰক 2	অনবিচ্ছিন্ন সংশোধন 2026				1	2	0	3
			মুঠ				17	34	0	51
III	বিয়োজন তালিকা	পৰিপূৰক 1	বিশেষ সংক্ষিপ্ত সংশোধন, 2026				15	38	0	53
		পৰিপূৰক 2	অনবিচ্ছিন্ন সংশোধন 2026				0	0	0	0
			মুঠ				15	38	0	53
IV	লিংগ ক্ষেত্ৰত পৰিবৰ্তনৰ বাবে পাৰ্থক্য					-1	1	0	0	
এই সংশোধনৰ পিছত ভোটাৰ তালিকাত ভোটাৰৰ মুঠ সংখ্যা (I+II-III+IV)						478	505	0	983	

B) শুধৰনীৰ সংখ্যা

তালিকাৰ প্ৰকাৰ	তালিকাৰ চিনাক্তকৰণ	শুধৰনীৰ সংখ্যা
পৰিপূৰক 1	বিশেষ সংক্ষিপ্ত সংশোধন, 2026	22
পৰিপূৰক 2	অনবিচ্ছিন্ন সংশোধন 2026	3
	মুঠ	25

নিৰ্বাচক পঞ্জীয়ন বিষয়াৰ স্বাক্ষৰ

E-মৃত, S-স্থানান্তৰিত/ বাসস্থান পৰিবৰ্তন, R-প্ৰতিলিপি, M-নিখোজ, Q-অযোগ্য