



## ভোটাৰ তালিকা 2026 S03 অসম

বিধানসভা সমষ্টিৰ নম্বৰ, নাম আৰু সংৰক্ষণৰ স্থিতি : 45 - ভেৰগাওঁ (সাধাৰণ)		খণ্ড নং : 76																			
এই বিধানসভা সমষ্টিত কোন সংসদীয় সমষ্টিৰ অন্তৰ্গত তাৰ নম্বৰ, নাম আৰু সংৰক্ষণ স্থিতি : 4 - দৰং-ওদালগুৰি (সাধাৰণ)																					
1. সংশোধনৰ বিৱৰণ																					
সংশোধনৰ বছৰ	2026	তালিকাৰ চিনাক্তকৰণ																			
ভিত্তি তাৰিখ	01-04-2026	বিশেষ সংশোধন, 2026 চনৰ পূৰ্বৰ 2025 চনৰ মূল তালিকাৰ লগত থকা সংযোজন সমূহ একত্ৰিতকৰণ কৰা তালিকা।																			
সংশোধনৰ প্ৰকাৰ	বিশেষ সংশোধন 2026																				
প্ৰকাশনৰ তাৰিখ	23-03-2026																				
2. খণ্ড আৰু ভোটগ্ৰহন কেন্দ্ৰৰ বিৱৰণ																					
খণ্ডৰ অন্তৰ্গত এলেকা সমূহৰ নম্বৰ আৰু নাম																					
1-১ নং বটাবাৰী	<table border="1" style="width: 100%; border-collapse: collapse;"> <tr> <td>মূল চহৰ/গাওঁ</td> <td>: ১ নং বটাবাৰী</td> </tr> <tr> <td>ৱাৰ্ড নং</td> <td>:</td> </tr> <tr> <td>ডাকঘৰ</td> <td>: কলাইগাঁও</td> </tr> <tr> <td>পুলিচ থানা</td> <td>: খৈৰাবাৰী</td> </tr> <tr> <td>ব্লক</td> <td>: খৈৰাবাৰী (অংশ-১)</td> </tr> <tr> <td>ৰাজহ চক্ৰ</td> <td>: খৈৰাবাৰী</td> </tr> <tr> <td>জিলা</td> <td>: ওদালগুৰি</td> </tr> <tr> <td>পিনকোড</td> <td>: 784525</td> </tr> </table>					মূল চহৰ/গাওঁ	: ১ নং বটাবাৰী	ৱাৰ্ড নং	:	ডাকঘৰ	: কলাইগাঁও	পুলিচ থানা	: খৈৰাবাৰী	ব্লক	: খৈৰাবাৰী (অংশ-১)	ৰাজহ চক্ৰ	: খৈৰাবাৰী	জিলা	: ওদালগুৰি	পিনকোড	: 784525
মূল চহৰ/গাওঁ	: ১ নং বটাবাৰী																				
ৱাৰ্ড নং	:																				
ডাকঘৰ	: কলাইগাঁও																				
পুলিচ থানা	: খৈৰাবাৰী																				
ব্লক	: খৈৰাবাৰী (অংশ-১)																				
ৰাজহ চক্ৰ	: খৈৰাবাৰী																				
জিলা	: ওদালগুৰি																				
পিনকোড	: 784525																				
3. ভোটগ্ৰহন কেন্দ্ৰৰ বিৱৰণ																					
ভোটগ্ৰহন কেন্দ্ৰৰ নম্বৰ আৰু নাম :	ভোটগ্ৰহন কেন্দ্ৰৰ প্ৰকাৰ (পুৰুষ/মহিলা/সাধাৰণ)		সাধাৰণ																		
76 - ১ নং বটাবাৰী প্ৰাথমিক বিদ্যালয় (সোঁফাল)	খণ্ডৰ অন্তৰ্গত সহায়ক ভোটগ্ৰহন কেন্দ্ৰৰ সংখ্যা :		0																		
ভোটগ্ৰহন কেন্দ্ৰৰ ঠিকনা :																					
১ নং বটাবাৰী প্ৰাথমিক বিদ্যালয়, 1, ১ নং বটাবাৰী পোঃঅঃ -কলাইগাঁও জিলা-ওদালগুৰি ৭৮৪৫২৫																					
4. ভোটাৰৰ সংখ্যা																					
আৰম্ভনি ক্ৰমিক নং	শেষ ক্ৰমিক নং	মুঠ ভোটাৰ																			
		পুৰুষ	মহিলা	৩য় লিঙ্গ	মুঠ																
1	761	351	355	0	706																

নিৰ্বাচক পঞ্জীয়ন বিষয়াৰ স্বাক্ষৰ

Nazri Naksha

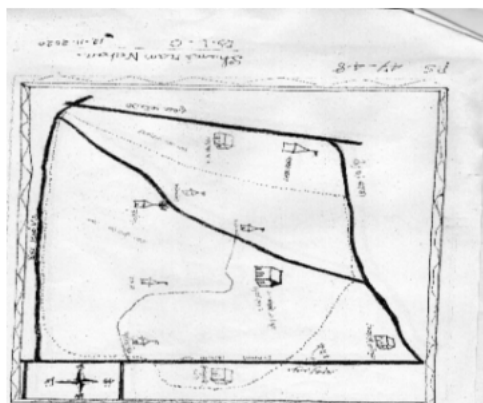

Google Map View



Polling Station Building Front View



ভোটগ্ৰহন কেন্দ্ৰৰ সন্মুখৰ দৃশ্য

Cad View

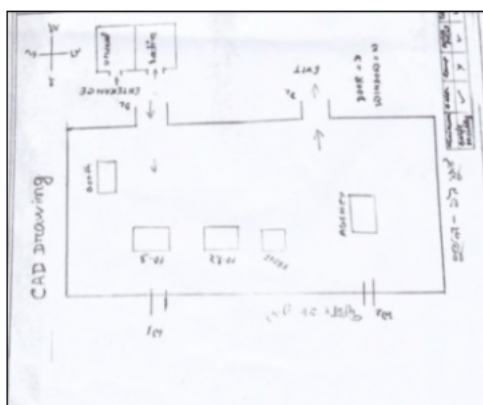

Key MAP View



1 নাম : সন্ধ্যা দে স্বামীৰ নাম: চন্দন দে ঘৰ নং : 000 বয়স : 32 লিঙ্গ : মহিলা	PYI0129155 ফটো উপলব্ধ	2 নাম : ভান বড়ো স্বামীৰ নাম: মনু বড়ো ঘৰ নং : 0 বয়স : 28 লিঙ্গ : মহিলা	PYI0028894 ফটো উপলব্ধ	3 নাম : ৰিতুমনি বড়ো স্বামীৰ নাম: দিগন্ত বড়ো ঘৰ নং : 0 বয়স : 25 লিঙ্গ : মহিলা	PYI0028902 ফটো উপলব্ধ
S 4 নাম : কানুৰাম বড়ো পিতাৰ নাম: খেলা বড়ো ঘৰ নং : 1 বয়স : 71 লিঙ্গ : পুৰুষ	HPQ3534563 ফটো উপলব্ধ	5 নাম : হাৰা বড়ো পিতাৰ নাম: হাহিৰাম বড়ো ঘৰ নং : 1 বয়স : 62 লিঙ্গ : পুৰুষ	HPQ3534621 ফটো উপলব্ধ	6 নাম : কবিতা বড়ো স্বামীৰ নাম: হাৰা ৰাম বড়ো ঘৰ নং : 1 বয়স : 59 লিঙ্গ : মহিলা	HPQ3534632 ফটো উপলব্ধ
7 নাম : দেউলী বড়ো পিতাৰ নাম: খেলা বড়ো ঘৰ নং : 1 বয়স : 58 লিঙ্গ : মহিলা	HPQ3534574 ফটো উপলব্ধ	8 নাম : বনুধৰ বড়ো পিতাৰ নাম: হাহিৰাম বড়ো ঘৰ নং : 1 বয়স : 47 লিঙ্গ : পুৰুষ	HPQ3534596 ফটো উপলব্ধ	9 নাম : দিহিশ্বৰী বড়ো পিতাৰ নাম: কানু বড়ো ঘৰ নং : 1 বয়স : 45 লিঙ্গ : মহিলা	HPQ3534585 ফটো উপলব্ধ
10 নাম : ইলা বড়ো স্বামীৰ নাম: বনুধৰ বড়ো ঘৰ নং : 1 বয়স : 42 লিঙ্গ : মহিলা	HPQ3534609 ফটো উপলব্ধ	11 নাম : বুবল বড়ো পিতাৰ নাম: হাৰা ৰাম বড়ো ঘৰ নং : 1 বয়স : 31 লিঙ্গ : পুৰুষ	HPQ3544329 ফটো উপলব্ধ	12 নাম : পৰমানন্দ বড়ো পিতাৰ নাম: বনুধৰ বড়ো ঘৰ নং : 1 বয়স : 26 লিঙ্গ : পুৰুষ	HPQ0468744 ফটো উপলব্ধ
13 নাম : হলি ৰাম বড়ো পিতাৰ নাম: বনুধৰ বড়ো ঘৰ নং : 1 বয়স : 23 লিঙ্গ : পুৰুষ	HPQ0641324 ফটো উপলব্ধ	14 নাম : ৰঞ্জন বড়ো পিতাৰ নাম: ৰবিৰাম বড়ো ঘৰ নং : 04 বয়স : 28 লিঙ্গ : পুৰুষ	HPQ0418525 ফটো উপলব্ধ	15 নাম : কাৰ্তীক ৰডো পিতাৰ নাম: হাৰা বড়ো ঘৰ নং : 04 বয়স : 25 লিঙ্গ : পুৰুষ	HPQ0610725 ফটো উপলব্ধ
16 নাম : ৰবিৰাম বড়ো পিতাৰ নাম: চন্দ্ৰকান্ত বড়ো ঘৰ নং : 8খ বয়স : 59 লিঙ্গ : পুৰুষ	HPQ3534665 ফটো উপলব্ধ	17 নাম : সৰ্বিতা বড়ো স্বামীৰ নাম: ৰবিৰাম বড়ো ঘৰ নং : 8খ বয়স : 49 লিঙ্গ : মহিলা	HPQ3534676 ফটো উপলব্ধ	18 নাম : সীতা বড়ো স্বামীৰ নাম: হাৰা ৰাম বড়ো ঘৰ নং : 8ক বয়স : 44 লিঙ্গ : মহিলা	HPQ3534643 ফটো উপলব্ধ
19 নাম : অঞ্জলী বড়ো পিতাৰ নাম: হাৰাৰাম বড়ো ঘৰ নং : 8ক বয়স : 37 লিঙ্গ : মহিলা	HPQ3534654 ফটো উপলব্ধ	20 নাম : বালিৰাম বড়ো পিতাৰ নাম: তুনী বড়ো ঘৰ নং : 5 বয়স : 62 লিঙ্গ : পুৰুষ	HPQ3534687 ফটো উপলব্ধ	21 নাম : কমলেশ্বৰ বড়ো পিতাৰ নাম: তুনীৰাম বড়ো ঘৰ নং : 5 বয়স : 56 লিঙ্গ : পুৰুষ	HPQ3534701 ফটো উপলব্ধ
22 নাম : দমন্তী বড়ো স্বামীৰ নাম: ধনেশ্বৰ বড়ো ঘৰ নং : 5 বয়স : 53 লিঙ্গ : মহিলা	HPQ3534698 ফটো উপলব্ধ	23 নাম : নীলিমা বড়ো স্বামীৰ নাম: কমলেশ্বৰ বড়ো ঘৰ নং : 5 বয়স : 51 লিঙ্গ : মহিলা	HPQ3534712 ফটো উপলব্ধ	24 নাম : নিৰ্মালী বড়ো মাতৃৰ নাম: দময়ন্তী বড়ো ঘৰ নং : 5 বয়স : 33 লিঙ্গ : মহিলা	HPQ3534734 ফটো উপলব্ধ
25 নাম : ভানুমতী বড়ো পিতাৰ নাম: ধনেশ্বৰ বড়ো ঘৰ নং : 5 বয়স : 30 লিঙ্গ : মহিলা	HPQ3544352 ফটো উপলব্ধ	26 নাম : উপমা বড়ো পিতাৰ নাম: কমলেশ্বৰ বড়ো ঘৰ নং : 5 বয়স : 27 লিঙ্গ : মহিলা	HPQ0641373 ফটো উপলব্ধ	27 নাম : ৰিনীমা বড়ো পিতাৰ নাম: কমলেশ্বৰ বড়ো ঘৰ নং : 05 বয়স : 23 লিঙ্গ : মহিলা	HPQ1374461 ফটো উপলব্ধ
S 28 নাম : সুভাষ ভদ্র পিতাৰ নাম: হৰেন্দ্ৰ ভদ্র ঘৰ নং : 6 বয়স : 56 লিঙ্গ : পুৰুষ	HPQ3534756 ফটো উপলব্ধ	29 নাম : মল্লিকা ভদ্র স্বামীৰ নাম: সুভাষ ভদ্র ঘৰ নং : 6 বয়স : 46 লিঙ্গ : মহিলা	HPQ3534767 ফটো উপলব্ধ	30 নাম : মমিতা ভদ্র পিতাৰ নাম: সুভাষ ভদ্র ঘৰ নং : 06 বয়স : 24 লিঙ্গ : মহিলা	PYI0101675 ফটো উপলব্ধ



31 নাম : মমিতা ভদ্র মাতৃৰ নাম: মল্লিকা ভদ্র ঘৰ নং : 6 বয়স : 23 লিঙ্গ : মহিলা	PYI0092361 ফটো উপলব্ধ	32 নাম : বমিতা ভদ্র পিতাৰ নাম: সুভাষ ভদ্র ঘৰ নং : 06 বয়স : 22 লিঙ্গ : মহিলা	PYI0101667 ফটো উপলব্ধ	33 নাম : বমিতা ভদ্র মাতৃৰ নাম: মল্লিকা ভদ্র ঘৰ নং : 6 বয়স : 21 লিঙ্গ : মহিলা	PYI0092353 ফটো উপলব্ধ
34 নাম : বিৰেন বৰ্মন পিতাৰ নাম: ৰাজেন বৰ্মন ঘৰ নং : 9 বয়স : 49 লিঙ্গ : পুৰুষ	HPQ0010665 ফটো উপলব্ধ	35 নাম : সত্যেন্দ্ৰ বিশ্বাস পিতাৰ নাম: লতিশ বিশ্বাস ঘৰ নং : 9 বয়স : 48 লিঙ্গ : পুৰুষ	HPQ3534814 ফটো উপলব্ধ	36 নাম : অনিতা বিশ্বাস স্বামীৰ নাম: সত্যেন্দ্ৰ বিশ্বাস ঘৰ নং : 9 বয়স : 43 লিঙ্গ : মহিলা	HPQ3534825 ফটো উপলব্ধ
37 নাম : সত্য বিশ্বাস স্বামীৰ নাম: সঞ্জয় বিশ্বাস ঘৰ নং : 7 বয়স : 37 লিঙ্গ : মহিলা	HPQ0143818 ফটো উপলব্ধ	38 নাম : সঞ্জয় বিশ্বাস মাতৃৰ নাম: সুমিত্ৰা বিশ্বাস ঘৰ নং : 9 বয়স : 33 লিঙ্গ : পুৰুষ	HPQ3534836 ফটো উপলব্ধ	39 নাম : শ্যামলী বৰ্মন স্বামীৰ নাম: বিৰেন বৰ্মন ঘৰ নং : 9খ বয়স : 51 লিঙ্গ : মহিলা	HPQ3544318 ফটো উপলব্ধ
D 40 নাম : উদয় সিংহ পিতাৰ নাম: ৰমেশ সিংহ ঘৰ নং : ৮ বয়স : 66 লিঙ্গ : পুৰুষ	HPQ3534869 ফটো উপলব্ধ	D 41 নাম : ৰুতি সিংহ স্বামীৰ নাম: উদয় সিংহ ঘৰ নং : ৮ বয়স : 61 লিঙ্গ : মহিলা	HPQ3534870 ফটো উপলব্ধ	42 নাম : জয়দেবী বিশ্বাস স্বামীৰ নাম: সুনীল বিশ্বাস ঘৰ নং : ৮ বয়স : 53 লিঙ্গ : মহিলা	HPQ3534905 ফটো উপলব্ধ
43 নাম : নিধন ভদ্র পিতাৰ নাম: নগন ভদ্র ঘৰ নং : ৮ বয়স : 48 লিঙ্গ : পুৰুষ	HPQ3534892 ফটো উপলব্ধ	44 নাম : প্ৰফুল্ল সিংহ অন্যান্য: উদয় সিংহ ঘৰ নং : ৮ বয়স : 42 লিঙ্গ : পুৰুষ	HPQ3534881 ফটো উপলব্ধ	45 নাম : প্ৰমিলা বৰ্মন পিতাৰ নাম: উদয় সিংহ ঘৰ নং : 8 বয়স : 38 লিঙ্গ : মহিলা	HPQ0483255 ফটো উপলব্ধ
S 46 নাম : পবিত্ৰ সিং পিতাৰ নাম: উদয় সিং ঘৰ নং : ৮ বয়স : 34 লিঙ্গ : পুৰুষ	HPQ3534858 ফটো উপলব্ধ	47 নাম : ভবেশ বিশ্বাস পিতাৰ নাম: সুনীল বিশ্বাস ঘৰ নং : ৮ বয়স : 34 লিঙ্গ : পুৰুষ	HPQ3534847 ফটো উপলব্ধ	48 নাম : ববিতা সিংহ স্বামীৰ নাম: প্ৰবিত্ৰ সিংহ ঘৰ নং : 8 বয়স : 32 লিঙ্গ : মহিলা	HPQ0152686 ফটো উপলব্ধ
49 নাম : সবিতা সিংহ স্বামীৰ নাম: প্ৰফুল্ল ঘৰ নং : ৮ বয়স : 30 লিঙ্গ : মহিলা	HPQ0309286 ফটো উপলব্ধ	50 নাম : দিপাঙ্কৰ ৰাজবংশী পিতাৰ নাম: নাৰায়ন ৰাজবংশী ঘৰ নং : 8 বয়স : 26 লিঙ্গ : পুৰুষ	HPQ0221762 ফটো উপলব্ধ	51 নাম : নিযতী ভদ্র স্বামীৰ নাম: নিধন ভদ্র ঘৰ নং : ৯ বয়স : 42 লিঙ্গ : মহিলা	HPQ3534916 ফটো উপলব্ধ
52 নাম : দিপাঙ্কলী ৰাজবংশী স্বামীৰ নাম: মিথুন ৰাজবংশী ঘৰ নং : ৯ বয়স : 32 লিঙ্গ : মহিলা	HPQ0222414 ফটো উপলব্ধ	53 নাম : সুৰেন বড়ো পিতাৰ নাম: গোবিন্দ বড়ো ঘৰ নং : ১১ বয়স : 61 লিঙ্গ : পুৰুষ	HPQ3534938 ফটো উপলব্ধ	54 নাম : সমবাৰী বড়ো স্বামীৰ নাম: সুৰেন বড়ো ঘৰ নং : ১১ বয়স : 58 লিঙ্গ : মহিলা	HPQ3534949 ফটো উপলব্ধ
55 নাম : যুগল বড়ো পিতাৰ নাম: সুৰেন বড়ো ঘৰ নং : 11 বয়স : 29 লিঙ্গ : পুৰুষ	HPQ0010116 ফটো উপলব্ধ	56 নাম : সুদেষ্ণা বালা সিংহ স্বামীৰ নাম: ৰমেন্দ্ৰ সিংহ ঘৰ নং : 12 বয়স : 73 লিঙ্গ : মহিলা	HPQ0407312 ফটো উপলব্ধ	57 নাম : ৰশ্মি বড়ো স্বামীৰ নাম: লক্ষী বড়ো ঘৰ নং : ১২ বয়স : 54 লিঙ্গ : মহিলা	HPQ3534983 ফটো উপলব্ধ
58 নাম : সুনীল বড়ো পিতাৰ নাম: লক্ষী বড়ো ঘৰ নং : ১২ বয়স : 40 লিঙ্গ : পুৰুষ	HPQ3534961 ফটো উপলব্ধ	59 নাম : ৰামন বড়ো পিতাৰ নাম: লক্ষী বড়ো ঘৰ নং : ১২ বয়স : 38 লিঙ্গ : পুৰুষ	HPQ3534994 ফটো উপলব্ধ	60 নাম : মৃদুলা বড়ো স্বামীৰ নাম: সুনীল বড়ো ঘৰ নং : ১২ বয়স : 33 লিঙ্গ : মহিলা	HPQ3535011 ফটো উপলব্ধ



D 61 নাম : সুদেষ্ণা সিংহ স্বামীৰ নাম: বমেন্দ্ৰ সিংহ ঘৰ নং : ১৩ বয়স : 66 লিঙ্গ : মহিলা	HPQ3535055 ফটো উপলব্ধ	S 62 নাম : অখিল সিংহ পিতাৰ নাম: বমেশ সিংহ ঘৰ নং : ১৩ বয়স : 56 লিঙ্গ : পুৰুষ	HPQ3535066 ফটো উপলব্ধ	63 নাম : জয়ন্তি সিংহ স্বামীৰ নাম: উশিল সিংহ ঘৰ নং : ১৩ বয়স : 51 লিঙ্গ : মহিলা	HPQ3535077 ফটো উপলব্ধ
64 নাম : বঞ্জিত সিংহ পিতাৰ নাম: বমেন্দ্ৰ সিংহ ঘৰ নং : 13 বয়স : 46 লিঙ্গ : পুৰুষ	HPQ3535000 ফটো উপলব্ধ	65 নাম : সুজিত সিংহ পিতাৰ নাম: বমেন্দ্ৰ সিংহ ঘৰ নং : ১৩ বয়স : 43 লিঙ্গ : পুৰুষ	HPQ3535033 ফটো উপলব্ধ	66 নাম : বুলবুলি সিংহ স্বামীৰ নাম: বঞ্জিত সিংহ ঘৰ নং : ১৩ বয়স : 41 লিঙ্গ : মহিলা	HPQ3535022 ফটো উপলব্ধ
67 নাম : সুচিত্ৰা সিংহ পিতাৰ নাম: বমেন্দ্ৰ সিংহ ঘৰ নং : ১৩ বয়স : 38 লিঙ্গ : মহিলা	HPQ3535044 ফটো উপলব্ধ	68 নাম : অমৃত সিংহ পিতাৰ নাম: বমেন্দ্ৰ চন্দ্ৰ সিংহ ঘৰ নং : ১৩ বয়স : 32 লিঙ্গ : পুৰুষ	HPQ3544249 ফটো উপলব্ধ	69 নাম : মলিন বিশ্বাস পিতাৰ নাম: যুগেশ বিশ্বাস ঘৰ নং : ১৪ বয়স : 58 লিঙ্গ : পুৰুষ	HPQ3535088 ফটো উপলব্ধ
70 নাম : কৌশল্যা বিশ্বাস স্বামীৰ নাম: মলিন বিশ্বাস ঘৰ নং : ১৪ বয়স : 53 লিঙ্গ : মহিলা	HPQ3535099 ফটো উপলব্ধ	71 নাম : যুতিন বিশ্বাস পিতাৰ নাম: যুগেশ বিশ্বাস ঘৰ নং : ১৪ বয়স : 51 লিঙ্গ : পুৰুষ	HPQ3535113 ফটো উপলব্ধ	72 নাম : বাবুল বিশ্বাস পিতাৰ নাম: যুগেশ বিশ্বাস ঘৰ নং : ১৪ বয়স : 48 লিঙ্গ : পুৰুষ	HPQ3535135 ফটো উপলব্ধ
S 73 নাম : বেন বিশ্বাস স্বামীৰ নাম: যতীন বিশ্বাস ঘৰ নং : ১৪ বয়স : 45 লিঙ্গ : মহিলা	HPQ3535124 ফটো উপলব্ধ	74 নাম : সুচিত্ৰা বিশ্বাস স্বামীৰ নাম: বাবুল বিশ্বাস ঘৰ নং : ১৪ বয়স : 42 লিঙ্গ : মহিলা	HPQ3535146 ফটো উপলব্ধ	75 নাম : ৰাজু বিশ্বাস পিতাৰ নাম: মলিন বিশ্বাস ঘৰ নং : ১৪ বয়স : 33 লিঙ্গ : পুৰুষ	HPQ3535157 ফটো উপলব্ধ
76 নাম : মালতী বিশ্বাস স্বামীৰ নাম: ৰাজু বিশ্বাস ঘৰ নং : 14 বয়স : 30 লিঙ্গ : মহিলা	HPQ0429779 ফটো উপলব্ধ	77 নাম : মিতালী বিশ্বাস পিতাৰ নাম: যতীন বিশ্বাস ঘৰ নং : 14 বয়স : 22 লিঙ্গ : মহিলা	PYI0023192 ফটো উপলব্ধ	78 নাম : আৰতি বিশ্বাস স্বামীৰ নাম: সুৰেন্দ্ৰ বিশ্বাস ঘৰ নং : 15 বয়স : 81 লিঙ্গ : মহিলা	HPQ0481101 ফটো উপলব্ধ
D 79 নাম : ক্ষিতিকা বিশ্বাস পিতাৰ নাম: সুৰেন্দ্ৰ বিশ্বাস ঘৰ নং : ১৫ বয়স : 61 লিঙ্গ : পুৰুষ	HPQ3535179 ফটো উপলব্ধ	80 নাম : ৰাবিয়া খাতুন স্বামীৰ নাম: ৰহমদ আলি ঘৰ নং : 15 বয়স : 56 লিঙ্গ : মহিলা	HPQ3537379 ফটো উপলব্ধ	D 81 নাম : বীৰেন্দ্ৰ বিশ্বাস পিতাৰ নাম: সুৰেন্দ্ৰ বিশ্বাস ঘৰ নং : ১৫ বয়স : 54 লিঙ্গ : পুৰুষ	HPQ3535191 ফটো উপলব্ধ
82 নাম : পৰিমলা বিশ্বাস পিতাৰ নাম: সুৰেন্দ্ৰ বিশ্বাস ঘৰ নং : ১৫ বয়স : 51 লিঙ্গ : পুৰুষ	HPQ3535215 ফটো উপলব্ধ	83 নাম : চন্দনা বিশ্বাস স্বামীৰ নাম: শিতিশ বিশ্বাস ঘৰ নং : ১৫ বয়স : 51 লিঙ্গ : মহিলা	HPQ3535180 ফটো উপলব্ধ	84 নাম : সন্ধ্যা বিশ্বাস স্বামীৰ নাম: পৰিমল বিশ্বাস ঘৰ নং : ১৫ বয়স : 48 লিঙ্গ : মহিলা	HPQ3535226 ফটো উপলব্ধ
85 নাম : নিৰমলা বিশ্বাস পিতাৰ নাম: সুৰেন্দ্ৰ বিশ্বাস ঘৰ নং : ১৫ বয়স : 46 লিঙ্গ : পুৰুষ	HPQ3535237 ফটো উপলব্ধ	86 নাম : পৰিতোষ বিশ্বাস পিতাৰ নাম: সুৰেন্দ্ৰ বিশ্বাস ঘৰ নং : ১৫ বয়স : 40 লিঙ্গ : পুৰুষ	HPQ3535248 ফটো উপলব্ধ	87 নাম : মঃ ৰস্তম আলি পিতাৰ নাম: মঃ ৰহমদ আলি ঘৰ নং : 15 বয়স : 39 লিঙ্গ : পুৰুষ	HPQ3537380 ফটো উপলব্ধ
88 নাম : সৰস্বতী বিশ্বাস স্বামীৰ নাম: নিমল বিশ্বাস ঘৰ নং : 15 বয়স : 35 লিঙ্গ : মহিলা	HPQ0039867 ফটো উপলব্ধ	89 নাম : পাৰ্বতী বড়ো স্বামীৰ নাম: হৰ্খাৰ খুংগুৰ বড়ো ঘৰ নং : ১৫ বয়স : 34 লিঙ্গ : মহিলা	HPQ3535168 ফটো উপলব্ধ	90 নাম : বৰ্বিতা বড়ো মাতৃৰ নাম: হেম চন্দ্ৰ বড়ো ঘৰ নং : ১৫ বয়স : 27 লিঙ্গ : মহিলা	HPQ0222380 ফটো উপলব্ধ



91 নাম : ভূমিধৰ বড়ো পিতাৰ নাম: হেমচন্দ্ৰ বড়ো ঘৰ নং : 15 বয়স : 27 লিঙ্গ : পুৰুষ	HPQ0222323 ফটো উপলব্ধ	92 নাম : মনোজ কুঃ বড়ো পিতাৰ নাম: হৰ্ষাব খুংগুৰ বড়ো ঘৰ নং : 15 বয়স : 19 লিঙ্গ : পুৰুষ	PYI0130088 ফটো উপলব্ধ	93 নাম : অনিমা বড়ো স্বামীৰ নাম: হেমচন্দ্ৰ বড়ো ঘৰ নং : 15 বয়স : 52 লিঙ্গ : মহিলা	HPQ3535282 ফটো উপলব্ধ
94 নাম : যমুনা বড়ো স্বামীৰ নাম: হেমচন্দ্ৰ বড়ো ঘৰ নং : 15 বয়স : 49 লিঙ্গ : মহিলা	HPQ3535293 ফটো উপলব্ধ	95 নাম : হৰ্ষাব খুংগুৰ বড়ো পিতাৰ নাম: হেমচন্দ্ৰ বড়ো ঘৰ নং : 15 বয়স : 36 লিঙ্গ : পুৰুষ	HPQ3535260 ফটো উপলব্ধ	96 নাম : শৈল্য বিশ্বাস স্বামীৰ নাম: বাৰেন্দ্ৰ বিশ্বাস ঘৰ নং : 19 বয়স : 86 লিঙ্গ : মহিলা	HPQ3535362 ফটো উপলব্ধ
97 নাম : ক্ষিতিশ বিশ্বাস পিতাৰ নাম: পৰেশ বিশ্বাস ঘৰ নং : 17 বয়স : 67 লিঙ্গ : পুৰুষ	HPQ0573287 ফটো উপলব্ধ	D 98 নাম : ক্ষিতিশ বিশ্বাস পিতাৰ নাম: পৰেশ বিশ্বাস ঘৰ নং : 19 বয়স : 56 লিঙ্গ : পুৰুষ	HPQ3535306 ফটো উপলব্ধ	99 নাম : ববেন্দ্ৰ বিশ্বাস পিতাৰ নাম: বাৰেন্দ্ৰ বিশ্বাস ঘৰ নং : 19 বয়স : 51 লিঙ্গ : পুৰুষ	HPQ3535340 ফটো উপলব্ধ
100 নাম : কুঞ্জ বিশ্বাস স্বামীৰ নাম: ক্ষিতিশ বিশ্বাস ঘৰ নং : 19 বয়স : 48 লিঙ্গ : মহিলা	HPQ3535317 ফটো উপলব্ধ	101 নাম : দিপ্তী বিশ্বাস স্বামীৰ নাম: ববেন্দ্ৰ বিশ্বাস ঘৰ নং : 19 বয়স : 46 লিঙ্গ : মহিলা	HPQ3535351 ফটো উপলব্ধ	102 নাম : বতন বিশ্বাস পিতাৰ নাম: ববেন্দ্ৰ বিশ্বাস ঘৰ নং : 17 বয়স : 27 লিঙ্গ : পুৰুষ	HPQ0052357 ফটো উপলব্ধ
103 নাম : বমেশ বিশ্বাস পিতাৰ নাম: ক্ষিতিশ বিশ্বাস ঘৰ নং : 19 বয়স : 26 লিঙ্গ : পুৰুষ	HPQ0222042 ফটো উপলব্ধ	104 নাম : শেফালি বিশ্বাস স্বামীৰ নাম: বমেশ বিশ্বাস ঘৰ নং : 17 বয়স : 26 লিঙ্গ : মহিলা	HPQ1192988 ফটো উপলব্ধ	105 নাম : বৃহিত বিশ্বাস পিতাৰ নাম: ক্ষিতিশ বিশ্বাস ঘৰ নং : 17 বয়স : 24 লিঙ্গ : পুৰুষ	PYI0066605 ফটো উপলব্ধ
106 নাম : তপন বিশ্বাস পিতাৰ নাম: ঐ বিশ্বাস ঘৰ নং : 15 বয়স : 61 লিঙ্গ : পুৰুষ	HPQ3535395 ফটো উপলব্ধ	107 নাম : বিনাৰানী সিংহ পিতাৰ নাম: শচিন্দ্ৰ বিশ্বাস ঘৰ নং : 15 বয়স : 59 লিঙ্গ : মহিলা	HPQ3535442 ফটো উপলব্ধ	108 নাম : সমল বিশ্বাস পিতাৰ নাম: শচিন্দ্ৰ বিশ্বাস ঘৰ নং : 15 বয়স : 56 লিঙ্গ : পুৰুষ	HPQ3535419 ফটো উপলব্ধ
109 নাম : প্ৰতিমা বিশ্বাস স্বামীৰ নাম: তপন বিশ্বাস ঘৰ নং : 15 বয়স : 48 লিঙ্গ : মহিলা	HPQ3535408 ফটো উপলব্ধ	110 নাম : উজ্জলারানী বিশ্বাস স্বামীৰ নাম: সমল বিশ্বাস ঘৰ নং : 15 বয়স : 42 লিঙ্গ : মহিলা	HPQ3535420 ফটো উপলব্ধ	111 নাম : সংগ্ৰাম বিশ্বাস পিতাৰ নাম: শচিন্দ্ৰ বিশ্বাস ঘৰ নং : 15 বয়স : 41 লিঙ্গ : পুৰুষ	HPQ3535431 ফটো উপলব্ধ
112 নাম : মনদিলা নৰহ বিশ্বাস স্বামীৰ নাম: সংগ্ৰাম বিশ্বাস ঘৰ নং : 19 বয়স : 36 লিঙ্গ : মহিলা	HPQ1217926 ফটো উপলব্ধ	113 নাম : বঞ্জন বিশ্বাস পিতাৰ নাম: তপন বিশ্বাস ঘৰ নং : 19 বয়স : 29 লিঙ্গ : পুৰুষ	PYI0022285 ফটো উপলব্ধ	# 114 নাম : উৰ্মিলা সিংহ স্বামীৰ নাম: মৃদুল বৰ্মন ঘৰ নং : 19 বয়স : 29 লিঙ্গ : মহিলা	HPQ0061986 ফটো উপলব্ধ
115 নাম : সঞ্জয় বিশ্বাস পিতাৰ নাম: সমল বিশ্বাস ঘৰ নং : 19 বয়স : 23 লিঙ্গ : পুৰুষ	PYI0031641 ফটো উপলব্ধ	116 নাম : মনোৰঞ্জন বিশ্বাস পিতাৰ নাম: তপন বিশ্বাস ঘৰ নং : 19 বয়স : 20 লিঙ্গ : পুৰুষ	PYI0020412 ফটো উপলব্ধ	117 নাম : সাধনা দত্ত স্বামীৰ নাম: যুতিন্দ দত্ত ঘৰ নং : 20 বয়স : 66 লিঙ্গ : মহিলা	HPQ3535464 ফটো উপলব্ধ
118 নাম : দেবতোষ দত্ত পিতাৰ নাম: যতীন্দ্ৰ দত্ত ঘৰ নং : 20 বয়স : 39 লিঙ্গ : পুৰুষ	HPQ3535475 ফটো উপলব্ধ	119 নাম : পৰিতোষ দেবদত্ত পিতাৰ নাম: যতীন্দ্ৰ দত্ত ঘৰ নং : 20 বয়স : 33 লিঙ্গ : পুৰুষ	HPQ3535486 ফটো উপলব্ধ	120 নাম : অঞ্জলি দত্ত স্বামীৰ নাম: দেবতোষ দত্ত ঘৰ নং : 20 বয়স : 32 লিঙ্গ : মহিলা	HPQ0231878 ফটো উপলব্ধ



121 নাম : বাসনা দত্ত স্বামীৰ নাম: সুধীৰ দত্ত ঘৰ নং : ২১ বয়স : 70 লিঙ্গ : মহিলা	HPQ3535500 ফটো উপলব্ধ	122 নাম : সুভাষ দত্ত পিতাৰ নাম: সুধীৰ দত্ত ঘৰ নং : ২১ বয়স : 53 লিঙ্গ : পুৰুষ	HPQ3535511 ফটো উপলব্ধ	123 নাম : সবিতা দত্ত স্বামীৰ নাম: সুভাস দত্ত ঘৰ নং : ২১ বয়স : 44 লিঙ্গ : মহিলা	HPQ3535522 ফটো উপলব্ধ
124 নাম : মণি দত্ত পিতাৰ নাম: সুধীৰ দত্ত ঘৰ নং : ২১ বয়স : 38 লিঙ্গ : মহিলা	HPQ3535544 ফটো উপলব্ধ	125 নাম : নবনিতা সৰকাৰ স্বামীৰ নাম: পিতু সৰকাৰ ঘৰ নং : 21 বয়স : 31 লিঙ্গ : মহিলা	HPQ0639757 ফটো উপলব্ধ	D 126 নাম : সন্তোষ দত্ত পিতাৰ নাম: যতীন্দ দত্ত ঘৰ নং : ২২ বয়স : 61 লিঙ্গ : পুৰুষ	HPQ3535555 ফটো উপলব্ধ
127 নাম : বীণাবানী দত্ত স্বামীৰ নাম: সন্তোষ দত্ত ঘৰ নং : ২২ বয়স : 51 লিঙ্গ : মহিলা	HPQ3535566 ফটো উপলব্ধ	128 নাম : অমল দত্ত পিতাৰ নাম: সন্তোষ দত্ত ঘৰ নং : 22 বয়স : 29 লিঙ্গ : পুৰুষ	HPQ0074898 ফটো উপলব্ধ	129 নাম : বিশাখা দাস দত্ত স্বামীৰ নাম: অমল দত্ত ঘৰ নং : 22 বয়স : 24 লিঙ্গ : মহিলা	PYI0015917 ফটো উপলব্ধ
130 নাম : কমলেশ্বৰ দেৱা দত্ত মাতৃৰ নাম: বীণা বানী দত্ত ঘৰ নং : 22 বয়স : 20 লিঙ্গ : পুৰুষ	PYI0085605 ফটো উপলব্ধ	131 নাম : সবিতা কলিতা স্বামীৰ নাম: ৰাতুল কলিতা ঘৰ নং : ২৪ বয়স : 30 লিঙ্গ : মহিলা	HPQ0227231 ফটো উপলব্ধ	132 নাম : কাজল বিশ্বাস পিতাৰ নাম: কমলা বিশ্বাস ঘৰ নং : ২৬ বয়স : 61 লিঙ্গ : পুৰুষ	HPQ3535588 ফটো উপলব্ধ
133 নাম : শশীত্ৰা বিশ্বাস স্বামীৰ নাম: কাজল বিশ্বাস ঘৰ নং : ২৬ বয়স : 51 লিঙ্গ : মহিলা	HPQ3535599 ফটো উপলব্ধ	134 নাম : সজল বিশ্বাস পিতাৰ নাম: কমল বিশ্বাস ঘৰ নং : ২৬ বয়স : 51 লিঙ্গ : পুৰুষ	HPQ3535602 ফটো উপলব্ধ	135 নাম : বিশ্বাস বিশ্বাস স্বামীৰ নাম: সজল বিশ্বাস ঘৰ নং : ২৬ বয়স : 34 লিঙ্গ : মহিলা	HPQ0010666 ফটো উপলব্ধ
136 নাম : ৰান বিশ্বাস স্বামীৰ নাম: গোপাল বিশ্বাস ঘৰ নং : ২৭ বয়স : 66 লিঙ্গ : মহিলা	HPQ3535657 ফটো উপলব্ধ	137 নাম : দুলাল বিশ্বাস পিতাৰ নাম: গোপাল বিশ্বাস ঘৰ নং : ২৭ বয়স : 45 লিঙ্গ : পুৰুষ	HPQ3535680 ফটো উপলব্ধ	138 নাম : সুচিত্ৰা বিশ্বাস স্বামীৰ নাম: দুলাল বিশ্বাস ঘৰ নং : ২৭ বয়স : 40 লিঙ্গ : মহিলা	HPQ3535691 ফটো উপলব্ধ
139 নাম : দিপালি বিশ্বাস পিতাৰ নাম: গোপাল বিশ্বাস ঘৰ নং : 27 বয়স : 40 লিঙ্গ : মহিলা	HPQ0483149 ফটো উপলব্ধ	140 নাম : মহেশ্ব বিশ্বাস পিতাৰ নাম: মুকুত বিশ্বাস ঘৰ নং : 27 বয়স : 28 লিঙ্গ : পুৰুষ	HPQ0641571 ফটো উপলব্ধ	S 141 নাম : ৰাখাল বিশ্বাস পিতাৰ নাম: মুকুন্দ বিশ্বাস ঘৰ নং : ২৮ বয়স : 73 লিঙ্গ : পুৰুষ	HPQ3535704 ফটো উপলব্ধ
142 নাম : বাসন্তী বিশ্বাস স্বামীৰ নাম: ৰাখাল বিশ্বাস ঘৰ নং : ২৮ বয়স : 68 লিঙ্গ : মহিলা	HPQ3535715 ফটো উপলব্ধ	143 নাম : মিলন বিশ্বাস পিতাৰ নাম: ৰাখাল বিশ্বাস ঘৰ নং : ২৮ বয়স : 46 লিঙ্গ : পুৰুষ	HPQ3535726 ফটো উপলব্ধ	144 নাম : টুলটুলি বিশ্বাস স্বামীৰ নাম: মিলন বিশ্বাস ঘৰ নং : ২৮ বয়স : 39 লিঙ্গ : মহিলা	HPQ3535737 ফটো উপলব্ধ
145 নাম : নিৰ্মল বিশ্বাস পিতাৰ নাম: ৰাখাল বিশ্বাস ঘৰ নং : ২৮ বয়স : 39 লিঙ্গ : পুৰুষ	HPQ3535748 ফটো উপলব্ধ	146 নাম : সুভাষী বৰ্মন স্বামীৰ নাম: নিৰ্মল বিশ্বাস ঘৰ নং : ২৮ বয়স : 33 লিঙ্গ : মহিলা	HPQ0255117 ফটো উপলব্ধ	147 নাম : বিপুল বিশ্বাস পিতাৰ নাম: মিলন বিশ্বাস ঘৰ নং : 28 বয়স : 20 লিঙ্গ : পুৰুষ	PYI0130138 ফটো উপলব্ধ
148 নাম : কনক বিশ্বাস স্বামীৰ নাম: মনোমোহন বিশ্বাস ঘৰ নং : ২৯ বয়স : 61 লিঙ্গ : মহিলা	HPQ3535760 ফটো উপলব্ধ	149 নাম : মলয় বিশ্বাস পিতাৰ নাম: মনোমোহন বিশ্বাস ঘৰ নং : ২৯ বয়স : 41 লিঙ্গ : পুৰুষ	HPQ3535771 ফটো উপলব্ধ	150 নাম : কনিকা বিশ্বাস পিতাৰ নাম: মনোমোহন বিশ্বাস ঘৰ নং : ২৯ বয়স : 38 লিঙ্গ : মহিলা	HPQ3535782 ফটো উপলব্ধ



151 নাম : পূজা বিশ্বাস স্বামীৰ নাম : মনমোহন বিশ্বাস ঘৰ নং : 29 বয়স : 30 লিঙ্গ : মহিলা	HPQ0093757 ফটো উপলব্ধ	152 নাম : দিবীকান্ত বিশ্বাস পিতাৰ নাম : বিপিন বিশ্বাস ঘৰ নং : 30 বয়স : 71 লিঙ্গ : পুৰুষ	HPQ3535793 ফটো উপলব্ধ	153 নাম : প্ৰিয়বালা বিশ্বাস পিতাৰ নাম : বিপিন বিশ্বাস ঘৰ নং : 30 বয়স : 66 লিঙ্গ : মহিলা	HPQ3535839 ফটো উপলব্ধ
S 154 নাম : সত্ৰৰঞ্জন বিশ্বাস পিতাৰ নাম : ৰাজেন্দ্ৰ বিশ্বাস ঘৰ নং : 30 বয়স : 66 লিঙ্গ : পুৰুষ	HPQ3544294 ফটো উপলব্ধ	155 নাম : নৃপেন বিশ্বাস পিতাৰ নাম : বিপিন বিশ্বাস ঘৰ নং : 30 বয়স : 63 লিঙ্গ : পুৰুষ	HPQ3535884 ফটো উপলব্ধ	156 নাম : নিৰ্মলা বিশ্বাস স্বামীৰ নাম : দিবীকান্ত বিশ্বাস ঘৰ নং : 30 বয়স : 61 লিঙ্গ : মহিলা	HPQ3535806 ফটো উপলব্ধ
157 নাম : কনিকা বিশ্বাস স্বামীৰ নাম : নৃপেন বিশ্বাস ঘৰ নং : 30 বয়স : 58 লিঙ্গ : মহিলা	HPQ3535895 ফটো উপলব্ধ	158 নাম : নিচা বিশ্বাস স্বামীৰ নাম : সত্যৰঞ্জন বিশ্বাস ঘৰ নং : 30 বয়স : 51 লিঙ্গ : মহিলা	HPQ0010667 ফটো উপলব্ধ	159 নাম : ৰাধাকান্ত বিশ্বাস পিতাৰ নাম : দিবীকান্ত বিশ্বাস ঘৰ নং : 30 বয়স : 48 লিঙ্গ : পুৰুষ	HPQ3535817 ফটো উপলব্ধ
160 নাম : শ্ৰীকান্ত বিশ্বাস পিতাৰ নাম : দেবীকান্ত বিশ্বাস ঘৰ নং : 30 বয়স : 45 লিঙ্গ : পুৰুষ	HPQ3535851 ফটো উপলব্ধ	161 নাম : বিমল বিশ্বাস পিতাৰ নাম : দেবীকান্ত বিশ্বাস ঘৰ নং : 30 বয়স : 41 লিঙ্গ : পুৰুষ	HPQ3535873 ফটো উপলব্ধ	162 নাম : জনিকা বিশ্বাস স্বামীৰ নাম : বিমল বিশ্বাস ঘৰ নং : 30 বয়স : 37 লিঙ্গ : মহিলা	HPQ0259416 ফটো উপলব্ধ
163 নাম : প্ৰতিমা বিশ্বাস স্বামীৰ নাম : ৰাধা কান্ত বিশ্বাস ঘৰ নং : 30 বয়স : 37 লিঙ্গ : মহিলা	HPQ0259457 ফটো উপলব্ধ	164 নাম : মইনা বিশ্বাস পিতাৰ নাম : দেবীকান্ত বিশ্বাস ঘৰ নং : 30 বয়স : 29 লিঙ্গ : মহিলা	HPQ0259846 ফটো উপলব্ধ	165 নাম : অনন্ত বিশ্বাস পিতাৰ নাম : সত্যৰঞ্জন বিশ্বাস ঘৰ নং : 30 বয়স : 27 লিঙ্গ : পুৰুষ	HPQ0096545 ফটো উপলব্ধ
166 নাম : মণীপ বিশ্বাস পিতাৰ নাম : দেবী কান্ত বিশ্বাস ঘৰ নং : 30 বয়স : 23 লিঙ্গ : পুৰুষ	HPQ0568204 ফটো উপলব্ধ	167 নাম : পংকজ বিশ্বাস মাতৃৰ নাম : নিচা বিশ্বাস ঘৰ নং : 30 বয়স : 22 লিঙ্গ : পুৰুষ	PYI0091264 ফটো উপলব্ধ	168 নাম : অঞ্জনা বৰ্মন স্বামীৰ নাম : অমিত দে ঘৰ নং : 30 ক বয়স : 25 লিঙ্গ : মহিলা	HPQ0573543 ফটো উপলব্ধ
169 নাম : নিৰঞ্জন বিশ্বাচ পিতাৰ নাম : সত্যৰঞ্জন বিশ্বাচ ঘৰ নং : 30 বয়স : 24 লিঙ্গ : পুৰুষ	HPQ0491357 ফটো উপলব্ধ	170 নাম : বাদল বৰ্মন পিতাৰ নাম : মহিন্দ্ৰ বৰ্মন ঘৰ নং : 30 ক বয়স : 51 লিঙ্গ : পুৰুষ	HPQ3535908 ফটো উপলব্ধ	171 নাম : সনজিত দত্ত পিতাৰ নাম : পৰেশ দত্ত ঘৰ নং : 30 ক বয়স : 47 লিঙ্গ : পুৰুষ	HPQ3535920 ফটো উপলব্ধ
172 নাম : সনবালা বৰ্মন স্বামীৰ নাম : বাদল বৰ্মন ঘৰ নং : 30 বয়স : 45 লিঙ্গ : মহিলা	HPQ3535919 ফটো উপলব্ধ	173 নাম : বীনা দত্ত স্বামীৰ নাম : সঞ্জীত দত্ত ঘৰ নং : 30 বয়স : 44 লিঙ্গ : মহিলা	HPQ3535931 ফটো উপলব্ধ	S 174 নাম : নৰেশ দত্ত পিতাৰ নাম : প্ৰসন্ন দত্ত ঘৰ নং : 31 বয়স : 88 লিঙ্গ : পুৰুষ	HPQ3535942 ফটো উপলব্ধ
S 175 নাম : মালনু দত্ত স্বামীৰ নাম : পৰেশ দত্ত ঘৰ নং : 31 বয়স : 71 লিঙ্গ : মহিলা	HPQ3535997 ফটো উপলব্ধ	176 নাম : সুজিত দত্ত পিতাৰ নাম : পৰেশ দত্ত ঘৰ নং : 31 বয়স : 45 লিঙ্গ : পুৰুষ	HPQ3536003 ফটো উপলব্ধ	177 নাম : বেনু দত্ত পিতাৰ নাম : পৰেশ দত্ত ঘৰ নং : 31 বয়স : 45 লিঙ্গ : মহিলা	HPQ3535953 ফটো উপলব্ধ
178 নাম : অন দত্ত পিতাৰ নাম : নৰেশ দত্ত ঘৰ নং : 31 বয়স : 41 লিঙ্গ : পুৰুষ	HPQ3535964 ফটো উপলব্ধ	179 নাম : মনজীত দত্ত পিতাৰ নাম : নৰেশ দত্ত ঘৰ নং : 31 বয়স : 32 লিঙ্গ : পুৰুষ	HPQ0097709 ফটো উপলব্ধ	180 নাম : তপনা লক্ষৰ স্বামীৰ নাম : সুজিত দত্ত ঘৰ নং : 31 বয়স : 32 লিঙ্গ : মহিলা	HCK6843589 ফটো উপলব্ধ



181 নাম : সুবাংশী বড়ো পিতাৰ নাম: মনিৰীম বড়ো ঘৰ নং : 31 বয়স : 28 লিঙ্গ : মহিলা	HPQ0468801 ফটো উপলব্ধ	182 নাম : হৰধনী দত্ত স্বামীৰ নাম: অনু দত্ত ঘৰ নং : 31 বয়স : 26 লিঙ্গ : মহিলা	PYI0092320 ফটো উপলব্ধ	183 নাম : হৰদানী দত্ত স্বামীৰ নাম: অনু দত্ত ঘৰ নং : 31 বয়স : 26 লিঙ্গ : মহিলা	PYI0092387 ফটো উপলব্ধ
184 নাম : দিপিকা দাস স্বামীৰ নাম: মামুজীত দত্ত ঘৰ নং : 31 বয়স : 24 লিঙ্গ : মহিলা	PYI0020388 ফটো উপলব্ধ	185 নাম : প্রতুল দত্ত পিতাৰ নাম: পৰেশ দত্ত ঘৰ নং : 32 বয়স : 56 লিঙ্গ : পুৰুষ	HPQ3536025 ফটো উপলব্ধ	S 186 নাম : প্রদীপ দত্ত পিতাৰ নাম: পৰেশ দত্ত ঘৰ নং : 32 বয়স : 53 লিঙ্গ : পুৰুষ	HPQ3536047 ফটো উপলব্ধ
187 নাম : কুঞ্জ দত্ত স্বামীৰ নাম: প্রতুল দত্ত ঘৰ নং : 32 বয়স : 44 লিঙ্গ : মহিলা	HPQ3536036 ফটো উপলব্ধ	188 নাম : সুভাশী দত্ত স্বামীৰ নাম: প্রদীপ দত্ত ঘৰ নং : 32 বয়স : 43 লিঙ্গ : মহিলা	HPQ3536058 ফটো উপলব্ধ	189 নাম : সৰলা দত্ত পিতাৰ নাম: পৰেশ দত্ত ঘৰ নং : 32 বয়স : 37 লিঙ্গ : মহিলা	HPQ3536014 ফটো উপলব্ধ
190 নাম : সমীৰ দত্ত পিতাৰ নাম: প্রতুল দত্ত ঘৰ নং : 32 বয়স : 27 লিঙ্গ : পুৰুষ	HPQ0446302 ফটো উপলব্ধ	191 নাম : বিনয় সিংহ পিতাৰ নাম: নৃপেন্দ্র সিংহ ঘৰ নং : 33 বয়স : 20 লিঙ্গ : পুৰুষ	PYI0023309 ফটো উপলব্ধ	192 নাম : প্রতীমা সিংহ স্বামীৰ নাম: নৃপেন্দ্র সিংহ ঘৰ নং : 33 বয়স : 47 লিঙ্গ : মহিলা	HPQ3536116 ফটো উপলব্ধ
193 নাম : পুষ্প বিশ্বাস স্বামীৰ নাম: ধীৰেন্দ্র বিশ্বাস ঘৰ নং : 38 বয়স : 78 লিঙ্গ : মহিলা	HPQ3536127 ফটো উপলব্ধ	194 নাম : শিভাষ বিশ্বাস পিতাৰ নাম: ধীৰেন্দ্র বিশ্বাস ঘৰ নং : 38 বয়স : 49 লিঙ্গ : পুৰুষ	HPQ3536138 ফটো উপলব্ধ	195 নাম : প্রিয়ভাষা বিশ্বাস পিতাৰ নাম: ধীৰেন্দ্র বিশ্বাস ঘৰ নং : 38 বয়স : 47 লিঙ্গ : পুৰুষ	HPQ3536150 ফটো উপলব্ধ
S 196 নাম : অজয় বিশ্বাস পিতাৰ নাম: ধীৰেন্দ্র বিশ্বাস ঘৰ নং : 38 বয়স : 44 লিঙ্গ : পুৰুষ	HPQ3536161 ফটো উপলব্ধ	197 নাম : বিমল বিশ্বাস পিতাৰ নাম: ধীৰেন্দ্র বিশ্বাস ঘৰ নং : 38 বয়স : 43 লিঙ্গ : পুৰুষ	HPQ3536172 ফটো উপলব্ধ	198 নাম : সঞ্চয় বিশ্বাস স্বামীৰ নাম: শিভাষ বিশ্বাস ঘৰ নং : 38 বয়স : 43 লিঙ্গ : মহিলা	HPQ3536149 ফটো উপলব্ধ
199 নাম : কবিতা বিশ্বাস স্বামীৰ নাম: প্রিয়ভানু বিশ্বাস ঘৰ নং : 38 বয়স : 38 লিঙ্গ : মহিলা	HPQ0010668 ফটো উপলব্ধ	200 নাম : সৰুমাৰ বিশ্বাস পিতাৰ নাম: ধীৰেন্দ্র বিশ্বাস ঘৰ নং : 38 বয়স : 36 লিঙ্গ : পুৰুষ	HPQ0010669 ফটো উপলব্ধ	201 নাম : শ্ৰীমতী পূৰ্ণিমা সিংহ স্বামীৰ নাম: বিমল প্ৰসাদ বিশ্বাস ঘৰ নং : 38 বয়স : 32 লিঙ্গ : মহিলা	HPQ0226613 ফটো উপলব্ধ
202 নাম : প্রতিমা বিশ্বাস স্বামীৰ নাম: সুকুমাৰ বিশ্বাস ঘৰ নং : 34 বয়স : 25 লিঙ্গ : মহিলা	PYI0020453 ফটো উপলব্ধ	203 নাম : প্রতিমা বিশ্বাস স্বামীৰ নাম: সুকুমাৰ বিশ্বাস ঘৰ নং : 34 বয়স : 25 লিঙ্গ : মহিলা	PYI0072199 ফটো উপলব্ধ	204 নাম : সাবিত্ৰী বিশ্বাস স্বামীৰ নাম: শিভাষ বিশ্বাস ঘৰ নং : 34 বয়স : 22 লিঙ্গ : মহিলা	PYI0021683 ফটো উপলব্ধ
205 নাম : সোবোধ বিশ্বাস পিতাৰ নাম: গুৰুদাস বিশ্বাস ঘৰ নং : 35 বয়স : 61 লিঙ্গ : পুৰুষ	HPQ3536183 ফটো উপলব্ধ	206 নাম : অনন্ত বিশ্বাচ স্বামীৰ নাম: সুবুধ বিশ্বাচ ঘৰ নং : 35 বয়স : 59 লিঙ্গ : মহিলা	HPQ1132851 ফটো উপলব্ধ	207 নাম : সুবল বিশ্বাস পিতাৰ নাম: সোবোধ বিশ্বাস ঘৰ নং : 35 বয়স : 47 লিঙ্গ : পুৰুষ	HPQ3536207 ফটো উপলব্ধ
208 নাম : বিষয়া বিশ্বাস স্বামীৰ নাম: সুবল বিশ্বাস ঘৰ নং : 35 বয়স : 41 লিঙ্গ : মহিলা	HPQ3536218 ফটো উপলব্ধ	209 নাম : অমল বিশ্বাস পিতাৰ নাম: সুবুধ বিশ্বাস ঘৰ নং : 35 বয়স : 33 লিঙ্গ : পুৰুষ	HPQ0266395 ফটো উপলব্ধ	210 নাম : শ্যামল বিশ্বাস পিতাৰ নাম: সুবোধ বিশ্বাস ঘৰ নং : 35 বয়স : 30 লিঙ্গ : পুৰুষ	HPQ1686686 ফটো উপলব্ধ



211 নাম : বিকাশ বিশ্বাস পিতাৰ নাম: সুবল বিশ্বাস ঘৰ নং : 35 বয়স : 20 লিঙ্গ : পুৰুষ	PYI0027284 ফটো উপলব্ধ	D 212 নাম : মিলাবানী দে স্বামীৰ নাম: যুতিন দে ঘৰ নং : 36 বয়স : 81 লিঙ্গ : মহিলা	HPQ3536241 ফটো উপলব্ধ	213 নাম : নয়ন দে পিতাৰ নাম: যুতিন দে ঘৰ নং : 36 বয়স : 49 লিঙ্গ : পুৰুষ	HPQ3536252 ফটো উপলব্ধ
214 নাম : সজল দে পিতাৰ নাম: যুতিন দে ঘৰ নং : 36 বয়স : 47 লিঙ্গ : পুৰুষ	HPQ3536274 ফটো উপলব্ধ	215 নাম : চন্দন দে পিতাৰ নাম: যতীন দে ঘৰ নং : 36 বয়স : 44 লিঙ্গ : পুৰুষ	HPQ3536285 ফটো উপলব্ধ	216 নাম : সঞ্জয় দে পিতাৰ নাম: যতীন দে ঘৰ নং : 36 বয়স : 42 লিঙ্গ : পুৰুষ	HPQ3536296 ফটো উপলব্ধ
217 নাম : বানী দে স্বামীৰ নাম: নয়ন দে ঘৰ নং : 36 বয়স : 42 লিঙ্গ : মহিলা	HPQ3536263 ফটো উপলব্ধ	218 নাম : সঞ্জীৱ দে পিতাৰ নাম: যতীন দে ঘৰ নং : 36 বয়স : 39 লিঙ্গ : পুৰুষ	HPQ3536309 ফটো উপলব্ধ	219 নাম : সন্ধিয়া দে স্বামীৰ নাম: চন্দন দে ঘৰ নং : 36 বয়স : 32 লিঙ্গ : মহিলা	PYI0128470 ফটো উপলব্ধ
220 নাম : দিপন দে পিতাৰ নাম: যতীন দে ঘৰ নং : 39 বয়স : 58 লিঙ্গ : পুৰুষ	HPQ3536310 ফটো উপলব্ধ	D 221 নাম : গীতাৰানী দে স্বামীৰ নাম: দিপন দে ঘৰ নং : 39 বয়স : 52 লিঙ্গ : মহিলা	HPQ3536321 ফটো উপলব্ধ	222 নাম : দিপু দে পিতাৰ নাম: দিপন দে ঘৰ নং : 37 বয়স : 27 লিঙ্গ : পুৰুষ	HPQ0107649 ফটো উপলব্ধ
D 223 নাম : ধীৰেন দে পিতাৰ নাম: জয়চৰন দে ঘৰ নং : 39 বয়স : 71 লিঙ্গ : পুৰুষ	HPQ3536332 ফটো উপলব্ধ	D 224 নাম : মালতীৰানী দে স্বামীৰ নাম: ধীৰেন দে ঘৰ নং : 39 বয়স : 66 লিঙ্গ : মহিলা	HPQ3536343 ফটো উপলব্ধ	D 225 নাম : দিলীপ দে পিতাৰ নাম: ধীৰেন দে ঘৰ নং : 39 বয়স : 54 লিঙ্গ : পুৰুষ	HPQ3536354 ফটো উপলব্ধ
226 নাম : মঞ্জুৰানী দে স্বামীৰ নাম: দিলীপ দে ঘৰ নং : 39 বয়স : 45 লিঙ্গ : মহিলা	HPQ3536365 ফটো উপলব্ধ	227 নাম : অনিতা দে পিতাৰ নাম: ধীৰেন দে ঘৰ নং : 39 বয়স : 43 লিঙ্গ : মহিলা	HPQ3536398 ফটো উপলব্ধ	S 228 নাম : সুজিত দে পিতাৰ নাম: ধীৰেন দে ঘৰ নং : 39 বয়স : 41 লিঙ্গ : পুৰুষ	HPQ3536376 ফটো উপলব্ধ
229 নাম : বিমল দে পিতাৰ নাম: ধীৰেন দে ঘৰ নং : 39 বয়স : 37 লিঙ্গ : পুৰুষ	HPQ3536387 ফটো উপলব্ধ	230 নাম : সুপ্রিয়া দে স্বামীৰ নাম: সুজিত দে ঘৰ নং : 39 বয়স : 31 লিঙ্গ : মহিলা	HPQ0109769 ফটো উপলব্ধ	231 নাম : মনিষা কোচ দে স্বামীৰ নাম: বিমল দে ঘৰ নং : 39 বয়স : 27 লিঙ্গ : মহিলা	HPQ0612143 ফটো উপলব্ধ
D 232 নাম : কল্পনা দে স্বামীৰ নাম: হিৰেন দে ঘৰ নং : 80 বয়স : 79 লিঙ্গ : মহিলা	HPQ3536412 ফটো উপলব্ধ	D 233 নাম : স্বপন দে পিতাৰ নাম: হিৰেন দে ঘৰ নং : 80 বয়স : 56 লিঙ্গ : পুৰুষ	HPQ3536467 ফটো উপলব্ধ	D 234 নাম : তপন দে পিতাৰ নাম: হিৰেন দে ঘৰ নং : 80 বয়স : 53 লিঙ্গ : পুৰুষ	HPQ3536423 ফটো উপলব্ধ
235 নাম : ৰিতা দে স্বামীৰ নাম: স্বপন দে ঘৰ নং : 80 বয়স : 51 লিঙ্গ : মহিলা	HPQ3536478 ফটো উপলব্ধ	236 নাম : তপন চন্দ্ৰ ডে পিতাৰ নাম: হিৰেন চন্দ্ৰ ডে ঘৰ নং : 40 বয়স : 46 লিঙ্গ : পুৰুষ	HPQ0538694 ফটো উপলব্ধ	237 নাম : মালতী দে স্বামীৰ নাম: তপন দে ঘৰ নং : 80 বয়স : 44 লিঙ্গ : মহিলা	HPQ3536434 ফটো উপলব্ধ
238 নাম : সুকন দে পিতাৰ নাম: হিৰেন দে ঘৰ নং : 80 বয়স : 44 লিঙ্গ : পুৰুষ	HPQ3536445 ফটো উপলব্ধ	239 নাম : কুকেন দে পিতাৰ নাম: হিৰেন দে ঘৰ নং : 80 বয়স : 42 লিঙ্গ : পুৰুষ	HPQ3536456 ফটো উপলব্ধ	240 নাম : শ্ৰীমতী মনিকা দে স্বামীৰ নাম: কুকেন দে ঘৰ নং : 40 বয়স : 34 লিঙ্গ : মহিলা	HPQ0226555 ফটো উপলব্ধ



241 নাম : অজয় দে পিতাৰ নাম: স্বপন দে ঘৰ নং : 40 বয়স : 29 লিঙ্গ : পুৰুষ	HPQ0112516 ফটো উপলব্ধ	242 নাম : ছানছলি বড়ো স্বামীৰ নাম: বিজয় বড়ো ঘৰ নং : 80 বয়স : 26 লিঙ্গ : মহিলা	HPQ0222661 ফটো উপলব্ধ	243 নাম : দিপিকা দাস স্বামীৰ নাম: অজয় দে ঘৰ নং : 40 বয়স : 25 লিঙ্গ : মহিলা	PYI0096909 ফটো উপলব্ধ
244 নাম : প্রদীপ দত্ত পিতাৰ নাম: অবনি দত্ত ঘৰ নং : 81 বয়স : 51 লিঙ্গ : পুৰুষ	HPQ3536503 ফটো উপলব্ধ	245 নাম : গৌৰী দত্ত স্বামীৰ নাম: প্রদীপ দত্ত ঘৰ নং : 81 বয়স : 41 লিঙ্গ : মহিলা	HPQ3536514 ফটো উপলব্ধ	246 নাম : বিশাল দত্ত পিতাৰ নাম: প্রদীপ দত্ত ঘৰ নং : 41 বয়স : 21 লিঙ্গ : পুৰুষ	PYI0022087 ফটো উপলব্ধ
247 নাম : সাধন দত্ত পিতাৰ নাম: অবনি দত্ত ঘৰ নং : 82 বয়স : 71 লিঙ্গ : পুৰুষ	HPQ3536525 ফটো উপলব্ধ	248 নাম : গীতাৰানী দত্ত স্বামীৰ নাম: সাধন দত্ত ঘৰ নং : 82 বয়স : 66 লিঙ্গ : মহিলা	HPQ3536536 ফটো উপলব্ধ	249 নাম : ভজন দত্ত পিতাৰ নাম: অৰনী দত্ত ঘৰ নং : 82 বয়স : 61 লিঙ্গ : পুৰুষ	HPQ0010671 ফটো উপলব্ধ
250 নাম : তাপস দত্ত পিতাৰ নাম: সাধন দত্ত ঘৰ নং : 82 বয়স : 36 লিঙ্গ : পুৰুষ	HPQ0010673 ফটো উপলব্ধ	251 নাম : সঞ্জল দত্ত পিতাৰ নাম: সাধন দত্ত ঘৰ নং : 82 বয়স : 34 লিঙ্গ : পুৰুষ	HPQ0010672 ফটো উপলব্ধ	252 নাম : ইতি দত্ত স্বামীৰ নাম: তাপস দত্ত ঘৰ নং : 42 বয়স : 26 লিঙ্গ : মহিলা	HPQ0549154 ফটো উপলব্ধ
S 253 নাম : লক্ষী আইচ স্বামীৰ নাম: বাবুল আইচ ঘৰ নং : 88 বয়স : 61 লিঙ্গ : মহিলা	HPQ3536547 ফটো উপলব্ধ	254 নাম : সুব্রত আইচ পিতাৰ নাম: বাবুল আইচ ঘৰ নং : 88 বয়স : 42 লিঙ্গ : পুৰুষ	HPQ3536558 ফটো উপলব্ধ	255 নাম : মালতী আইচ স্বামীৰ নাম: সুব্রত আইচ ঘৰ নং : 88 বয়স : 36 লিঙ্গ : মহিলা	HPQ3544307 ফটো উপলব্ধ
256 নাম : প্রদীপ আইচ পিতাৰ নাম: বাবুল আইচ ঘৰ নং : 88 বয়স : 35 লিঙ্গ : পুৰুষ	HPQ0277277 ফটো উপলব্ধ	257 নাম : জোনালী বৰ্মন আইচ স্বামীৰ নাম: প্রদীপ আইচ ঘৰ নং : 44 বয়স : 26 লিঙ্গ : মহিলা	HPQ0641498 ফটো উপলব্ধ	S 258 নাম : সুভাৰানী আইচ স্বামীৰ নাম: শ্ৰীচন্দ্র আইচ ঘৰ নং : 88 বয়স : 96 লিঙ্গ : মহিলা	HPQ3536592 ফটো উপলব্ধ
259 নাম : আৰতী আইচ স্বামীৰ নাম: হাবলু আইচ ঘৰ নং : 88 বয়স : 56 লিঙ্গ : মহিলা	HPQ3536570 ফটো উপলব্ধ	260 নাম : ৰুবি বিশ্বাচ স্বামীৰ নাম: ৰুপন দত্ত ঘৰ নং : 45 বয়স : 22 লিঙ্গ : মহিলা	HPQ4253753 ফটো উপলব্ধ	S 261 নাম : ফালচন্দ্র দে পিতাৰ নাম: কাম্ৰিচাম দে ঘৰ নং : 88 বয়স : 55 লিঙ্গ : পুৰুষ	HPQ3536605 ফটো উপলব্ধ
262 নাম : কল্পনা দে স্বামীৰ নাম: ফালু চন্দ্র দে ঘৰ নং : 88 বয়স : 43 লিঙ্গ : মহিলা	HPQ3536616 ফটো উপলব্ধ	263 নাম : চম্পা দে পিতাৰ নাম: ফালুচন্দ্র দে ঘৰ নং : 46 বয়স : 25 লিঙ্গ : মহিলা	HPQ0431627 ফটো উপলব্ধ	264 নাম : ৰিতা দত্ত স্বামীৰ নাম: আৰাধন দত্ত ঘৰ নং : 47 বয়স : 66 লিঙ্গ : মহিলা	HPQ0382788 ফটো উপলব্ধ
265 নাম : গোপাল দত্ত পিতাৰ নাম: হৰেন্দ্র দত্ত ঘৰ নং : 89 বয়স : 52 লিঙ্গ : পুৰুষ	HPQ3536650 ফটো উপলব্ধ	266 নাম : ৰুপন দত্ত পিতাৰ নাম: আৰাধন দত্ত ঘৰ নং : 89 বয়স : 33 লিঙ্গ : পুৰুষ	HPQ3536661 ফটো উপলব্ধ	267 নাম : মিঠন দত্ত পিতাৰ নাম: গোপাল দত্ত ঘৰ নং : 47 বয়স : 28 লিঙ্গ : পুৰুষ	HPQ0612473 ফটো উপলব্ধ
268 নাম : জিমিকি বড়ো পিতাৰ নাম: বকুল চন্দ্র বড়ো ঘৰ নং : 89 বয়স : 26 লিঙ্গ : মহিলা	HPQ0227041 ফটো উপলব্ধ	269 নাম : আৰাধনা দত্ত পিতাৰ নাম: হৰেন্দ্র দত্ত ঘৰ নং : 48 বয়স : 65 লিঙ্গ : পুৰুষ	HPQ0573329 ফটো উপলব্ধ	270 নাম : হাবান দত্ত পিতাৰ নাম: হৰেন্দ্র দত্ত ঘৰ নং : 88 বয়স : 61 লিঙ্গ : পুৰুষ	HPQ3536718 ফটো উপলব্ধ



R 271 নাম : মমতা দত্ত স্বামীৰ নাম : হৰান দত্ত ঘৰ নং : 8৮ বয়স : 58 লিঙ্গ : মহিলা	HPQ3536729 ফটো উপলব্ধ	272 নাম : মমতা দত্ত স্বামীৰ নাম : হৰান দত্ত ঘৰ নং : 48 বয়স : 56 লিঙ্গ : মহিলা	PYI0021774 ফটো উপলব্ধ	273 নাম : অনিতা দত্ত স্বামীৰ নাম : গোপাল দত্ত ঘৰ নং : 8৮ বয়স : 45 লিঙ্গ : মহিলা	HPQ3536694 ফটো উপলব্ধ
274 নাম : বাপন দত্ত পিতাৰ নাম : হৰান দত্ত ঘৰ নং : 8৮ বয়স : 34 লিঙ্গ : পুৰুষ	HPQ3536672 ফটো উপলব্ধ	275 নাম : সুলেকা দত্ত পিতাৰ নাম : হৰান দত্ত ঘৰ নং : 8৮ বয়স : 32 লিঙ্গ : মহিলা	HPQ3536683 ফটো উপলব্ধ	276 নাম : অঞ্জলী দত্ত স্বামীৰ নাম : বিপ্লৱ দত্ত ঘৰ নং : 8৮ বয়স : 27 লিঙ্গ : মহিলা	HPQ0281097 ফটো উপলব্ধ
277 নাম : বিপ্লৱ দত্ত পিতাৰ নাম : হৰান দত্ত ঘৰ নং : 8৮ বয়স : 40 লিঙ্গ : পুৰুষ	HPQ3536730 ফটো উপলব্ধ	278 নাম : জয়ন্তী ভদ্র স্বামীৰ নাম : কিৰন্দ্র ভদ্র ঘৰ নং : 49 বয়স : 75 লিঙ্গ : মহিলা	HPQ0573576 ফটো উপলব্ধ	D 279 নাম : হিৰেন্দ্ৰ ভদ্র পিতাৰ নাম : শশীন্দ্ৰ ভদ্র ঘৰ নং : 8৮ বয়স : 71 লিঙ্গ : পুৰুষ	HPQ3536741 ফটো উপলব্ধ
D 280 নাম : গিৰিনু ভদ্র অন্যান্য : শশীন্দ্ৰ ভদ্র ঘৰ নং : 8৮ বয়স : 68 লিঙ্গ : পুৰুষ	HPQ3536763 ফটো উপলব্ধ	D 281 নাম : জয়ন্তী ভদ্র স্বামীৰ নাম : হিৰেন্দ্ৰ ভদ্র ঘৰ নং : 8৮ বয়স : 66 লিঙ্গ : মহিলা	HPQ3536752 ফটো উপলব্ধ	282 নাম : সুজিত ভদ্র পিতাৰ নাম : হিৰেন্দ্ৰ ভদ্র ঘৰ নং : 8৮ বয়স : 44 লিঙ্গ : পুৰুষ	HPQ3536809 ফটো উপলব্ধ
283 নাম : মামনী ভদ্র স্বামীৰ নাম : আজিত ভদ্র ঘৰ নং : 8৮ বয়স : 42 লিঙ্গ : মহিলা	HPQ3536796 ফটো উপলব্ধ	284 নাম : তপন ভদ্র পিতাৰ নাম : হিৰেন্দ্ৰ ভদ্র ঘৰ নং : 49 বয়স : 34 লিঙ্গ : পুৰুষ	HPQ0481630 ফটো উপলব্ধ	285 নাম : পম্পা ভদ্র স্বামীৰ নাম : গবিন্দ ভদ্র ঘৰ নং : 8৮ বয়স : 30 লিঙ্গ : মহিলা	HPQ0281907 ফটো উপলব্ধ
286 নাম : উদাচা বড়ো পিতাৰ নাম : শুকৰীম বড়ো ঘৰ নং : 8৮ বয়স : 30 লিঙ্গ : পুৰুষ	HPQ3536821 ফটো উপলব্ধ	287 নাম : পূজা ভদ্র স্বামীৰ নাম : সুজিত ভদ্র ঘৰ নং : 49 বয়স : 27 লিঙ্গ : মহিলা	PYI0128215 ফটো উপলব্ধ	288 নাম : মিন্টু ভদ্র পিতাৰ নাম : আজিত ভদ্র ঘৰ নং : 49 বয়স : 25 লিঙ্গ : পুৰুষ	HPQ0423558 ফটো উপলব্ধ
289 নাম : পিংকু ভদ্র মাতৃৰ নাম : মামণী ভদ্র ঘৰ নং : 49 বয়স : 21 লিঙ্গ : পুৰুষ	PYI0021667 ফটো উপলব্ধ	S 290 নাম : হেনু ভদ্র স্বামীৰ নাম : স্বতীন্দ্ৰ ভদ্র ঘৰ নং : ৫০ বয়স : 66 লিঙ্গ : মহিলা	HPQ3536898 ফটো উপলব্ধ	291 নাম : প্ৰদীপু ভদ্র পিতাৰ নাম : জিতেন্দ্ৰ ভদ্র ঘৰ নং : ৫০ বয়স : 51 লিঙ্গ : পুৰুষ	HPQ3536832 ফটো উপলব্ধ
292 নাম : সমৰজিত নন্দী পিতাৰ নাম : সন্তোষ নন্দী ঘৰ নং : ৫০ বয়স : 50 লিঙ্গ : পুৰুষ	HPQ3536901 ফটো উপলব্ধ	293 নাম : কনক বড়ো পিতাৰ নাম : ভগীৰথ বড়ো ঘৰ নং : 50 বয়স : 49 লিঙ্গ : পুৰুষ	HPQ0124446 ফটো উপলব্ধ	294 নাম : ৰঞ্জিত ভদ্র পিতাৰ নাম : জিতেন্দ্ৰ ভদ্র ঘৰ নং : ৫০ বয়স : 46 লিঙ্গ : পুৰুষ	HPQ3536843 ফটো উপলব্ধ
295 নাম : ৰতীশ চন্দ্ৰ ভদ্র পিতাৰ নাম : যতীন্দ্ৰ ভদ্র ঘৰ নং : ৫০ বয়স : 46 লিঙ্গ : পুৰুষ	HPQ3536876 ফটো উপলব্ধ	S 296 নাম : পদমী ভদ্র স্বামীৰ নাম : ৰঞ্জিত ভদ্র ঘৰ নং : ৫০ বয়স : 44 লিঙ্গ : মহিলা	HPQ3536854 ফটো উপলব্ধ	297 নাম : যতীষু ভদ্র পিতাৰ নাম : জিতেন্দ্ৰ ভদ্র ঘৰ নং : ৫০ বয়স : 44 লিঙ্গ : পুৰুষ	HPQ3536865 ফটো উপলব্ধ
S 298 নাম : প্ৰভাতী বড়ো স্বামীৰ নাম : কনক বড়ো ঘৰ নং : 50 বয়স : 126 লিঙ্গ : মহিলা	HPQ0124487 ফটো উপলব্ধ	299 নাম : মিনতী ভদ্র স্বামীৰ নাম : ৰতীশ ভদ্র ঘৰ নং : 50 বয়স : 38 লিঙ্গ : মহিলা	HPQ0124537 ফটো উপলব্ধ	300 নাম : গৌতম ভদ্র পিতাৰ নাম : যতীন্দ্ৰ ভদ্র ঘৰ নং : ৫০ বয়স : 38 লিঙ্গ : পুৰুষ	HPQ3536887 ফটো উপলব্ধ



301 নাম : আৰতি ভদ্র স্বামীৰ নাম: প্ৰদীপ ভদ্র ঘৰ নং : ৫০ বয়স : 36 লিঙ্গ : মহিলা	HPQ0010674 ফটো উপলব্ধ	302 নাম : উতপল চন্দ্ৰ ভদ্র পিতাৰ নাম: জাতিন্দ্ৰ ভদ্র ঘৰ নং : 50 বয়স : 30 লিঙ্গ : পুৰুষ	HPQ0124685 ফটো উপলব্ধ	303 নাম : উত্তম ভদ্র পিতাৰ নাম: যতিন্দ্ৰ ভদ্র ঘৰ নং : 50 বয়স : 30 লিঙ্গ : পুৰুষ	HPQ0124677 ফটো উপলব্ধ
304 নাম : বিচখা ভদ্র স্বামীৰ নাম: জ্যোতিষ ঘৰ নং : ৫০ বয়স : 28 লিঙ্গ : মহিলা	HPQ0283507 ফটো উপলব্ধ	305 নাম : বিভাৰানী নন্দী স্বামীৰ নাম: সন্তোষ নন্দী ঘৰ নং : ৫২ বয়স : 76 লিঙ্গ : মহিলা	HPQ3536912 ফটো উপলব্ধ	306 নাম : বিধান সৰকাৰ পিতাৰ নাম: বিনোদ সৰকাৰ ঘৰ নং : ৫৩ বয়স : 71 লিঙ্গ : পুৰুষ	HPQ3536945 ফটো উপলব্ধ
S 307 নাম : ছায়াৰানী সৰকাৰ স্বামীৰ নাম: বিধান সৰকাৰ ঘৰ নং : ৫৩ বয়স : 65 লিঙ্গ : মহিলা	HPQ3536956 ফটো উপলব্ধ	308 নাম : জয়ন্ত সৰকাৰ পিতাৰ নাম: বিধান সৰকাৰ ঘৰ নং : ৫৩ বয়স : 47 লিঙ্গ : পুৰুষ	HPQ3536967 ফটো উপলব্ধ	309 নাম : দীপাৰানী সৰকাৰ স্বামীৰ নাম: জয়ন্ত সৰকাৰ ঘৰ নং : ৫৩ বয়স : 40 লিঙ্গ : মহিলা	HPQ3536978 ফটো উপলব্ধ
S 310 নাম : অঞ্জলী সৰকাৰ স্বামীৰ নাম: বিনয় সৰকাৰ ঘৰ নং : ৫৪ বয়স : 70 লিঙ্গ : মহিলা	HPQ3537006 ফটো উপলব্ধ	311 নাম : বাসন্তী সৰকাৰ স্বামীৰ নাম: বিনয় সৰকাৰ ঘৰ নং : ৫৪ বয়স : 62 লিঙ্গ : মহিলা	HPQ3537017 ফটো উপলব্ধ	312 নাম : মালা সৰকাৰ স্বামীৰ নাম: প্ৰশান্ত সৰকাৰ ঘৰ নং : ৫৪ বয়স : 44 লিঙ্গ : মহিলা	HPQ3536990 ফটো উপলব্ধ
313 নাম : অনন্ত সৰকাৰ পিতাৰ নাম: বিনয় সৰকাৰ ঘৰ নং : ৫৪ বয়স : 39 লিঙ্গ : পুৰুষ	HPQ3537028 ফটো উপলব্ধ	314 নাম : উৰ্মিলা চৰকাৰ স্বামীৰ নাম: অনন্ত চৰকাৰ ঘৰ নং : ৫৪ বয়স : 37 লিঙ্গ : মহিলা	HPQ3537039 ফটো উপলব্ধ	315 নাম : উদাংচা বড়ো পিতাৰ নাম: শুক্ৰম বড়ো ঘৰ নং : ৫৫ বয়স : 29 লিঙ্গ : পুৰুষ	HPQ0010675 ফটো উপলব্ধ
316 নাম : নিৰ্মল সৰকাৰ পিতাৰ নাম: নিখিল সৰকাৰ ঘৰ নং : ৫৬ বয়স : 51 লিঙ্গ : পুৰুষ	HPQ3537062 ফটো উপলব্ধ	317 নাম : বৃন্দা সৰকাৰ স্বামীৰ নাম: নিৰ্মল সৰকাৰ ঘৰ নং : ৫৬ বয়স : 45 লিঙ্গ : মহিলা	HPQ3537073 ফটো উপলব্ধ	318 নাম : মুনমুন সৰকাৰ পিতাৰ নাম: নিৰ্মল সৰকাৰ ঘৰ নং : 56 বয়স : 29 লিঙ্গ : পুৰুষ	HPQ0129759 ফটো উপলব্ধ
319 নাম : পূজা সৰকাৰ পিতাৰ নাম: নিৰ্মল সৰকাৰ ঘৰ নং : 56 বয়স : 26 লিঙ্গ : মহিলা	HPQ1231745 ফটো উপলব্ধ	320 নাম : নীপালী বক্ষিত স্বামীৰ নাম: অনিল বক্ষিত ঘৰ নং : ৫৭ বয়স : 66 লিঙ্গ : মহিলা	HPQ3537095 ফটো উপলব্ধ	321 নাম : গোপাল বক্ষিত পিতাৰ নাম: অনিল বক্ষিত ঘৰ নং : ৫৭ বয়স : 46 লিঙ্গ : পুৰুষ	HPQ3537084 ফটো উপলব্ধ
D 322 নাম : সুধীৰ বিশ্বাস পিতাৰ নাম: চাৰিশ বিশ্বাস ঘৰ নং : ৫৮ বয়স : 86 লিঙ্গ : পুৰুষ	HPQ3537119 ফটো উপলব্ধ	D 323 নাম : সুমিত্ৰা বিশ্বাস স্বামীৰ নাম: সুধীৰ বিশ্বাস ঘৰ নং : ৫৮ বয়স : 76 লিঙ্গ : মহিলা	HPQ3537120 ফটো উপলব্ধ	324 নাম : অখিল বিশ্বাস পিতাৰ নাম: সুধীৰ বিশ্বাস ঘৰ নং : 58 বয়স : 57 লিঙ্গ : পুৰুষ	HPQ0573774 ফটো উপলব্ধ
D 325 নাম : অখিল বিশ্বাস পিতাৰ নাম: সুধীৰ বিশ্বাস ঘৰ নং : ৫৮ বয়স : 56 লিঙ্গ : পুৰুষ	HPQ3537197 ফটো উপলব্ধ	326 নাম : নিৰ্মলা বিশ্বাস স্বামীৰ নাম: অখিল বিশ্বাস ঘৰ নং : ৫৮ বয়স : 51 লিঙ্গ : মহিলা	HPQ3537200 ফটো উপলব্ধ	327 নাম : মুকুল বিশ্বাস পিতাৰ নাম: সুধীৰ বিশ্বাস ঘৰ নং : ৫৮ বয়স : 47 লিঙ্গ : পুৰুষ	HPQ3537153 ফটো উপলব্ধ
328 নাম : নকুল বিশ্বাস পিতাৰ নাম: সুধীৰ বিশ্বাস ঘৰ নং : ৫৮ বয়স : 45 লিঙ্গ : পুৰুষ	HPQ3537175 ফটো উপলব্ধ	329 নাম : বুদ্ধিনী বিশ্বাস স্বামীৰ নাম: মুকুল বিশ্বাস ঘৰ নং : ৫৮ বয়স : 41 লিঙ্গ : মহিলা	HPQ3537164 ফটো উপলব্ধ	330 নাম : বিশ্বজিত বড়ো পিতাৰ নাম: ইন্দ্ৰ বড়ো ঘৰ নং : ৫৮ বয়স : 30 লিঙ্গ : পুৰুষ	HPQ3544023 ফটো উপলব্ধ



331 নাম : মিনতি স্বামীৰ নাম: নকুল বিশ্বাস ঘৰ নং : ৫৮ বয়স : 30 লিঙ্গ : মহিলা	HPQ3544170 ফটো উপলব্ধ	#2 332 নাম : কৰবী দৈমাৰী স্বামীৰ নাম: প্রজীত বড়ো ঘৰ নং : 58 বয়স : 28 লিঙ্গ : মহিলা	BSW3858974 ফটো উপলব্ধ	333 নাম : মিঠুন সিংহ মাতৃৰ নাম: আৰতি সিংহ ঘৰ নং : ৫৮ বয়স : 27 লিঙ্গ : পুৰুষ	HPQ0222125 ফটো উপলব্ধ
334 নাম : অৰুন বিশ্বাস মাতৃৰ নাম: নিমলা বিশ্বাস ঘৰ নং : 58 বয়স : 26 লিঙ্গ : পুৰুষ	HPQ0641464 ফটো উপলব্ধ	335 নাম : ৰীতা বিশ্বাস স্বামীৰ নাম: অৰুন বিশ্বাস ঘৰ নং : 58 বয়স : 24 লিঙ্গ : মহিলা	PYI0020321 ফটো উপলব্ধ	336 নাম : জোনালী ডেকা সিংহ স্বামীৰ নাম: মিঠুন সিংহ ঘৰ নং : 58 বয়স : 23 লিঙ্গ : মহিলা	PYI0022566 ফটো উপলব্ধ
S2 337 নাম : পৰিশমীতা ডেকা পিতাৰ নাম: সমেশ্বৰ ডেকা ঘৰ নং : 58 বয়স : 21 লিঙ্গ : মহিলা	HPQ4266888 ফটো উপলব্ধ	338 নাম : গকুল বিশ্বাস পিতাৰ নাম: মুকুল বিশ্বাস ঘৰ নং : 58 বয়স : 22 লিঙ্গ : পুৰুষ	PYI0099572 ফটো উপলব্ধ	S 339 নাম : চামিৰন নেহাৰে পিতাৰ নাম: কাদিৰ পিয়াৰ ঘৰ নং : ৬০ বয়স : 50 লিঙ্গ : মহিলা	HPQ3537222 ফটো উপলব্ধ
S 340 নাম : আজিমা নিহাৰ পিতাৰ নাম: কাদিৰ পিয়াৰ ঘৰ নং : ৬০ বয়স : 45 লিঙ্গ : মহিলা	HPQ3537244 ফটো উপলব্ধ	341 নাম : আনৰা বেগম স্বামীৰ নাম: আব্দুল মালিক ঘৰ নং : ৬১ বয়স : 56 লিঙ্গ : মহিলা	HPQ3537277 ফটো উপলব্ধ	342 নাম : নৰ ইছলাম পিতাৰ নাম: আব্দুল মালিক ঘৰ নং : ৬১ বয়স : 39 লিঙ্গ : পুৰুষ	HPQ3537299 ফটো উপলব্ধ
343 নাম : গিয়াছ ৰহমান পিতাৰ নাম: মোকলেছ ৰহমান ঘৰ নং : ৬১ বয়স : 39 লিঙ্গ : পুৰুষ	HPQ3544114 ফটো উপলব্ধ	344 নাম : পমপিনাৰা বেগম স্বামীৰ নাম: গিয়াছ ৰহমান ঘৰ নং : ৬১ বয়স : 29 লিঙ্গ : মহিলা	HPQ0010676 ফটো উপলব্ধ	345 নাম : নৰিয়া খাতুন স্বামীৰ নাম: সুবান আহমেদ ঘৰ নং : ৬২ বয়স : 86 লিঙ্গ : মহিলা	HPQ3537335 ফটো উপলব্ধ
346 নাম : মমিনা বেগম পিতাৰ নাম: ওমৰুদ্দিন আহমেদ ঘৰ নং : ৬২ বয়স : 29 লিঙ্গ : মহিলা	HPQ3544330 ফটো উপলব্ধ	347 নাম : মান্ধী দত্ত স্বামীৰ নাম: সন্জয় দত্ত ঘৰ নং : 62 বয়স : 28 লিঙ্গ : মহিলা	HPQ0418368 ফটো উপলব্ধ	348 নাম : সাৰজিনা বেগম পিতাৰ নাম: ওমৰুদ্দিন আহমেদ ঘৰ নং : 62 বয়স : 26 লিঙ্গ : মহিলা	HPQ0641357 ফটো উপলব্ধ
S 349 নাম : বেহনাৰা বেগম পিতাৰ নাম: ৰহমাদ আলি ঘৰ নং : ৬৫ বয়স : 83 লিঙ্গ : মহিলা	HPQ3537391 ফটো উপলব্ধ	350 নাম : আশ্ৰফ আলি পিতাৰ নাম: চবৰ আলি ঘৰ নং : ৬৬ বয়স : 71 লিঙ্গ : পুৰুষ	HPQ3537426 ফটো উপলব্ধ	351 নাম : জহুৰ খাতুন স্বামীৰ নাম: আশ্ৰফ আলী ঘৰ নং : ৬৬ বয়স : 59 লিঙ্গ : মহিলা	HPQ3537437 ফটো উপলব্ধ
352 নাম : সূজন সৰকাৰ পিতাৰ নাম: ইন্দ্ৰমোহন সৰকাৰ ঘৰ নং : ৬৮ বয়স : 56 লিঙ্গ : পুৰুষ	HPQ3537517 ফটো উপলব্ধ	353 নাম : নিয়তি সৰকাৰ স্বামীৰ নাম: সূজন সৰকাৰ ঘৰ নং : ৬৮ বয়স : 51 লিঙ্গ : মহিলা	HPQ3537528 ফটো উপলব্ধ	354 নাম : পৰিতোষ সৰকাৰ পিতাৰ নাম: ইন্দ্ৰমোহন সৰকাৰ ঘৰ নং : ৬৮ বয়স : 51 লিঙ্গ : পুৰুষ	HPQ3537493 ফটো উপলব্ধ
355 নাম : খেলন সৰকাৰ স্বামীৰ নাম: পৰিতোষ সৰকাৰ ঘৰ নং : ৬৮ বয়স : 42 লিঙ্গ : মহিলা	HPQ3537506 ফটো উপলব্ধ	356 নাম : বিজয় সৰকাৰ পিতাৰ নাম: সূজন সৰকাৰ ঘৰ নং : ৬৮ বয়স : 31 লিঙ্গ : পুৰুষ	HPQ3544103 ফটো উপলব্ধ	357 নাম : ৰেখা সৰকাৰ স্বামীৰ নাম: বিজয় সৰকাৰ ঘৰ নং : 68 বয়স : 30 লিঙ্গ : মহিলা	HPQ0142299 ফটো উপলব্ধ
358 নাম : যয়ন্ত সৰকাৰ পিতাৰ নাম: পৰিতোষ সৰকাৰ ঘৰ নং : 68 বয়স : 26 লিঙ্গ : পুৰুষ	HPQ0641407 ফটো উপলব্ধ	359 নাম : বিকাশ সৰকাৰ পিতাৰ নাম: সূজন সৰকাৰ ঘৰ নং : 68 বয়স : 24 লিঙ্গ : পুৰুষ	HPQ0456053 ফটো উপলব্ধ	360 নাম : প্ৰনতি সৰকাৰ পিতাৰ নাম: পৰিতোষ সৰকাৰ ঘৰ নং : 68 বয়স : 21 লিঙ্গ : মহিলা	PYI0112581 ফটো উপলব্ধ



<p>S 361 HPQ3537539</p> <p>নাম : সমৰেন্দ্ৰ সৰকাৰ পিতাৰ নাম: সুৰেন্দ্ৰ সৰকাৰ ঘৰ নং : ৬৯ বয়স : ৪৬ লিঙ্গ : পুৰুষ</p> <p>ফটো উপলব্ধ</p>	<p>S 362 HPQ0481481</p> <p>নাম : মায়ী ব্ৰানী সৰকাৰ স্বামীৰ নাম: সমৰেন্দ্ৰ সৰকাৰ ঘৰ নং : ৬৭ বয়স : ৭৬ লিঙ্গ : মহিলা</p> <p>ফটো উপলব্ধ</p>	<p>363 HPQ3537551</p> <p>নাম : সনদৰ আলী পিতাৰ নাম: চফি আলম ঘৰ নং : ৬৯ বয়স : ৪৪ লিঙ্গ : পুৰুষ</p> <p>ফটো উপলব্ধ</p>
<p>364 HPQ3537562</p> <p>নাম : দুলাল সৰকাৰ পিতাৰ নাম: সমৰেন্দ্ৰ সৰকাৰ ঘৰ নং : ৬৯ বয়স : ৪৫ লিঙ্গ : পুৰুষ</p> <p>ফটো উপলব্ধ</p>	<p>365 HPQ3537584</p> <p>নাম : সিখা চন্দ পিতাৰ নাম: কাৰ্তিক চন্দ ঘৰ নং : ৬৯ বয়স : ৩৪ লিঙ্গ : মহিলা</p> <p>ফটো উপলব্ধ</p>	<p>366 HPQ3537595</p> <p>নাম : দয়াল সৰকাৰ পিতাৰ নাম: সমৰেন্দ্ৰ সৰকাৰ ঘৰ নং : ৬৯ বয়স : ৩৫ লিঙ্গ : পুৰুষ</p> <p>ফটো উপলব্ধ</p>
<p>367 HPQ0010679</p> <p>নাম : অমৰেন্দ্ৰ সৰকাৰ পিতাৰ নাম: গোপাল সৰকাৰ ঘৰ নং : ৬৯ বয়স : ২৯ লিঙ্গ : পুৰুষ</p> <p>ফটো উপলব্ধ</p>	<p>368 HPQ0613026</p> <p>নাম : দিপু সৰকাৰ স্বামীৰ নাম: দয়াল সৰকাৰ ঘৰ নং : ৬৯ বয়স : ২৭ লিঙ্গ : মহিলা</p> <p>ফটো উপলব্ধ</p>	<p>369 HPQ0611855</p> <p>নাম : বিমল সৰকাৰ পিতাৰ নাম: গোপাল সৰকাৰ ঘৰ নং : ৬৯ বয়স : ২৫ লিঙ্গ : পুৰুষ</p> <p>ফটো উপলব্ধ</p>
<p>370 PYI0119735</p> <p>নাম : অনিতা সৰকাৰ স্বামীৰ নাম: বিমল সৰকাৰ ঘৰ নং : ৬৭ ক বয়স : ২৯ লিঙ্গ : মহিলা</p> <p>ফটো উপলব্ধ</p>	<p>371 HPQ1258722</p> <p>নাম : মান্তি সৰকাৰ স্বামীৰ নাম: অমৰেন্দ্ৰ সৰকাৰ ঘৰ নং : ৬৭ ক বয়স : ২৫ লিঙ্গ : মহিলা</p> <p>ফটো উপলব্ধ</p>	<p>372 HPQ3537608</p> <p>নাম : গোপাল সৰকাৰ পিতাৰ নাম: সমৰেন্দ্ৰ সৰকাৰ ঘৰ নং : ৬৯ ক বয়স : ৫৪ লিঙ্গ : পুৰুষ</p> <p>ফটো উপলব্ধ</p>
<p>S 373 HPQ3537619</p> <p>নাম : মাধবী সৰকাৰ স্বামীৰ নাম: গোপাল সৰকাৰ ঘৰ নং : ৬৯ ক বয়স : ৫০ লিঙ্গ : মহিলা</p> <p>ফটো উপলব্ধ</p>	<p>374 PYI0021642</p> <p>নাম : উমা শংকৰ ভদ্র পিতাৰ নাম: সত্য শংকৰ ভদ্র ঘৰ নং : ৭০ বয়স : ৬৪ লিঙ্গ : পুৰুষ</p> <p>ফটো উপলব্ধ</p>	<p>D 375 HPQ3537631</p> <p>নাম : অৰ্চনা সৰকাৰ স্বামীৰ নাম: শুকুৰঞ্জন সৰকাৰ ঘৰ নং : ৭০ বয়স : ৬১ লিঙ্গ : মহিলা</p> <p>ফটো উপলব্ধ</p>
<p>376 HPQ3537642</p> <p>নাম : মিন্টু সৰকাৰ পিতাৰ নাম: শুকুৰঞ্জন সৰকাৰ ঘৰ নং : ৭০ বয়স : ৪৪ লিঙ্গ : পুৰুষ</p> <p>ফটো উপলব্ধ</p>	<p>377 HPQ3537653</p> <p>নাম : সৰস্বতী সৰকাৰ স্বামীৰ নাম: মিন্টু সৰকাৰ ঘৰ নং : ৭০ বয়স : ৪২ লিঙ্গ : মহিলা</p> <p>ফটো উপলব্ধ</p>	<p>378 PYI0021832</p> <p>নাম : মামন সত্ৰধৰ ভদ্র স্বামীৰ নাম: গৌতম ভদ্র ঘৰ নং : ৭০ বয়স : ৩৩ লিঙ্গ : মহিলা</p> <p>ফটো উপলব্ধ</p>
<p>379 HPQ0144998</p> <p>নাম : আৰতি সৰকাৰ পিতাৰ নাম: শুকুৰঞ্জন সৰকাৰ ঘৰ নং : ৭০ বয়স : ২৯ লিঙ্গ : মহিলা</p> <p>ফটো উপলব্ধ</p>	<p>380 HPQ0145029</p> <p>নাম : আনন্দ সৰকাৰ পিতাৰ নাম: শুকুৰঞ্জন সৰকাৰ ঘৰ নং : ৭০ বয়স : ২৯ লিঙ্গ : পুৰুষ</p> <p>ফটো উপলব্ধ</p>	<p>381 PYI0023051</p> <p>নাম : বুমা দাস স্বামীৰ নাম: আনন্দ সৰকাৰ ঘৰ নং : ৭০ বয়স : ২৬ লিঙ্গ : মহিলা</p> <p>ফটো উপলব্ধ</p>
<p>S 382 HPQ3537675</p> <p>নাম : অবেলা বেগম স্বামীৰ নাম: আব্দুল ৰাজেক ঘৰ নং : ৭১ বয়স : ৬৪ লিঙ্গ : মহিলা</p> <p>ফটো উপলব্ধ</p>	<p>383 HPQ3537697</p> <p>নাম : নাছিবউদ্দিন আহমেদ পিতাৰ নাম: আব্দুল ৰাজেক ঘৰ নং : ৭১ বয়স : ৩৯ লিঙ্গ : পুৰুষ</p> <p>ফটো উপলব্ধ</p>	<p>384 HPQ3537711</p> <p>নাম : ৰফিক আহমেদ পিতাৰ নাম: আব্দুল ৰাজেক ঘৰ নং : ৭১ বয়স : ৩৯ লিঙ্গ : পুৰুষ</p> <p>ফটো উপলব্ধ</p>
<p>385 HPQ3537733</p> <p>নাম : সুভাষ মিত্ৰ পিতাৰ নাম: শৈলেশ মিত্ৰ ঘৰ নং : ৭২ বয়স : ৪৪ লিঙ্গ : পুৰুষ</p> <p>ফটো উপলব্ধ</p>	<p>386 HPQ3537744</p> <p>নাম : শ্ৰীঅঞ্জনা মিত্ৰ স্বামীৰ নাম: সুভাষ মিত্ৰ ঘৰ নং : ৭২ বয়স : ৪৩ লিঙ্গ : মহিলা</p> <p>ফটো উপলব্ধ</p>	<p>387 HPQ3537802</p> <p>নাম : অৰুন দত্ত পিতাৰ নাম: সন্তোষ দত্ত ঘৰ নং : ৭৩ বয়স : ৩৪ লিঙ্গ : পুৰুষ</p> <p>ফটো উপলব্ধ</p>
<p>388 HPQ3537813</p> <p>নাম : অমতা দাস দত্ত স্বামীৰ নাম: অৰুণ দত্ত ঘৰ নং : ৭৩ বয়স : ৩৫ লিঙ্গ : মহিলা</p> <p>ফটো উপলব্ধ</p>	<p>389 HPQ3544192</p> <p>নাম : সঞ্জয় দত্ত পিতাৰ নাম: সন্তোষ দত্ত ঘৰ নং : ৭৩ বয়স : ৩৫ লিঙ্গ : পুৰুষ</p> <p>ফটো উপলব্ধ</p>	<p>390 HPQ0492405</p> <p>নাম : মাম্পি দত্ত স্বামীৰ নাম: সঞ্জয় দত্ত ঘৰ নং : ৭৩ বয়স : ২৪ লিঙ্গ : মহিলা</p> <p>ফটো উপলব্ধ</p>



<p>D 391</p> <p>নাম : ভানু দত্ত পিতাৰ নাম: সুৰেশ দত্ত ঘৰ নং : ৭৪ বয়স : 86 লিঙ্গ : পুৰুষ</p> <p>ফটো উপলব্ধ</p>	HPQ3537846	<p>392</p> <p>নাম : আকলী দত্ত স্বামীৰ নাম: ভানু দত্ত ঘৰ নং : ৭৪ বয়স : 65 লিঙ্গ : মহিলা</p> <p>ফটো উপলব্ধ</p>	HPQ3537857	<p>393</p> <p>নাম : কানু বাম দত্ত পিতাৰ নাম: ভানু দত্ত ঘৰ নং : ৭৪ বয়স : 50 লিঙ্গ : পুৰুষ</p> <p>ফটো উপলব্ধ</p>	HPQ3537824
<p>394</p> <p>নাম : শ্ৰীবিজয়া দত্ত স্বামীৰ নাম: কানু বাম দত্ত ঘৰ নং : ৭৪ বয়স : 39 লিঙ্গ : মহিলা</p> <p>ফটো উপলব্ধ</p>	HPQ3537835	<p>395</p> <p>নাম : মন্দিৰা বনি দত্ত পিতাৰ নাম: কানু বাম দত্ত ঘৰ নং : 74 বয়স : 24 লিঙ্গ : মহিলা</p> <p>ফটো উপলব্ধ</p>	HPQ0466458	<p>396</p> <p>নাম : বিয়া বানী দত্ত পিতাৰ নাম: কানু বাম দত্ত ঘৰ নং : 74 বয়স : 22 লিঙ্গ : মহিলা</p> <p>ফটো উপলব্ধ</p>	PYI0031781
<p>397</p> <p>নাম : মনু দত্ত পিতাৰ নাম: হৰেন্দ্ৰ দত্ত ঘৰ নং : ৭৫ বয়স : 72 লিঙ্গ : পুৰুষ</p> <p>ফটো উপলব্ধ</p>	HPQ3537868	<p>398</p> <p>নাম : জয়ন্তী দত্ত স্বামীৰ নাম: মনু দত্ত ঘৰ নং : ৭৫ বয়স : 58 লিঙ্গ : মহিলা</p> <p>ফটো উপলব্ধ</p>	HPQ3537879	<p>399</p> <p>নাম : নিতাই দত্ত পিতাৰ নাম: মনু দত্ত ঘৰ নং : ৭৫ বয়স : 37 লিঙ্গ : পুৰুষ</p> <p>ফটো উপলব্ধ</p>	HPQ3537880
<p>400</p> <p>নাম : বিংকু দত্ত স্বামীৰ নাম: নিতাই দত্ত ঘৰ নং : ৭৫ বয়স : 32 লিঙ্গ : মহিলা</p> <p>ফটো উপলব্ধ</p>	HPQ0305466	<p>401</p> <p>নাম : মদন দত্ত পিতাৰ নাম: মনু দত্ত ঘৰ নং : 75 বয়স : 31 লিঙ্গ : পুৰুষ</p> <p>ফটো উপলব্ধ</p>	HPQ0149658	<p>402</p> <p>নাম : লভিতা দত্ত স্বামীৰ নাম: মদন দত্ত ঘৰ নং : 75 বয়স : 21 লিঙ্গ : মহিলা</p> <p>ফটো উপলব্ধ</p>	PYI0092379
<p>403</p> <p>নাম : মনালিছা বিশ্বাস স্বামীৰ নাম: অমল বিশ্বাস ঘৰ নং : ৭৬ বয়স : 26 লিঙ্গ : মহিলা</p> <p>ফটো উপলব্ধ</p>	HPQ0226894	<p>404</p> <p>নাম : চিৰন্দিব বৰ্মন মাতৃৰ নাম: শ্যামলী বৰ্মন ঘৰ নং : 76 বয়স : 22 লিঙ্গ : পুৰুষ</p> <p>ফটো উপলব্ধ</p>	PYI0027219	<p>D 405</p> <p>নাম : মিলন সৰকাৰ স্বামীৰ নাম: অনিল সৰকাৰ ঘৰ নং : ৭৭ বয়স : 61 লিঙ্গ : মহিলা</p> <p>ফটো উপলব্ধ</p>	HPQ3537926
<p>406</p> <p>নাম : বৰন সৰকাৰ পিতাৰ নাম: অৰুণ সৰকাৰ ঘৰ নং : 77ক বয়স : 23 লিঙ্গ : পুৰুষ</p> <p>ফটো উপলব্ধ</p>	HPQ1133578	<p>407</p> <p>নাম : অৰুণ সৰকাৰ পিতাৰ নাম: আবিনাশ সৰকাৰ ঘৰ নং : ৭৭ক বয়স : 47 লিঙ্গ : পুৰুষ</p> <p>ফটো উপলব্ধ</p>	HPQ3537937	<p>408</p> <p>নাম : সবিতা সৰকাৰ স্বামীৰ নাম: অৰুণ সৰকাৰ ঘৰ নং : ৭৭ক বয়স : 39 লিঙ্গ : মহিলা</p> <p>ফটো উপলব্ধ</p>	HPQ3537948
<p>409</p> <p>নাম : মিলন সৰকাৰ মাতৃৰ নাম: গোপাল সৰকাৰ ঘৰ নং : ৭৯ বয়স : 72 লিঙ্গ : মহিলা</p> <p>ফটো উপলব্ধ</p>	HPQ3538009	<p>410</p> <p>নাম : বাকেশ সৰকাৰ পিতাৰ নাম: ননীগোপাল সৰকাৰ ঘৰ নং : ৭৯ বয়স : 52 লিঙ্গ : পুৰুষ</p> <p>ফটো উপলব্ধ</p>	HPQ3537959	<p>411</p> <p>নাম : অনিমেষ সৰকাৰ পিতাৰ নাম: ননী সৰকাৰ ঘৰ নং : ৭৯ বয়স : 48 লিঙ্গ : পুৰুষ</p> <p>ফটো উপলব্ধ</p>	HPQ3537971
<p>412</p> <p>নাম : পিন্টু সৰকাৰ পিতাৰ নাম: ননী গোপাল সৰকাৰ ঘৰ নং : ৭৯ বয়স : 45 লিঙ্গ : পুৰুষ</p> <p>ফটো উপলব্ধ</p>	HPQ3537982	<p>413</p> <p>নাম : বিজয়া সৰকাৰ স্বামীৰ নাম: বাকেশ সৰকাৰ ঘৰ নং : ৭৯ বয়স : 41 লিঙ্গ : মহিলা</p> <p>ফটো উপলব্ধ</p>	HPQ3537960	<p>414</p> <p>নাম : দেবশ্ৰী ৰয় চৰকাৰ অন্যান্য: অনিমেষ চৰকাৰ ঘৰ নং : ৭৯ বয়স : 39 লিঙ্গ : মহিলা</p> <p>ফটো উপলব্ধ</p>	HPQ3538021
<p>415</p> <p>নাম : প্ৰিয়া সৰকাৰ পিতাৰ নাম: বাকেশ সৰকাৰ ঘৰ নং : 79 বয়স : 24 লিঙ্গ : মহিলা</p> <p>ফটো উপলব্ধ</p>	HPQ0507970	<p>416</p> <p>নাম : শেফালী সৰকাৰ স্বামীৰ নাম: কাৰ্তিক সৰকাৰ ঘৰ নং : ৮০ বয়স : 70 লিঙ্গ : মহিলা</p> <p>ফটো উপলব্ধ</p>	HPQ3538043	<p>417</p> <p>নাম : সুনীল সৰকাৰ পিতাৰ নাম: ধৰনী সৰকাৰ ঘৰ নং : ৮১ বয়স : 61 লিঙ্গ : পুৰুষ</p> <p>ফটো উপলব্ধ</p>	HPQ3538054
<p>418</p> <p>নাম : হেলনৰানী সৰকাৰ স্বামীৰ নাম: সুনীল সৰকাৰ ঘৰ নং : ৮১ বয়স : 56 লিঙ্গ : মহিলা</p> <p>ফটো উপলব্ধ</p>	HPQ3538065	<p>419</p> <p>নাম : মঞ্জুৰাণী সৰকাৰ পিতাৰ নাম: সুনীল সৰকাৰ ঘৰ নং : ৮১ বয়স : 39 লিঙ্গ : মহিলা</p> <p>ফটো উপলব্ধ</p>	HPQ353807	<p>420</p> <p>নাম : সুজিত চন্দ্ৰ সৰকাৰ পিতাৰ নাম: সুনীল সৰকাৰ ঘৰ নং : ৮১ বয়স : 37 লিঙ্গ : পুৰুষ</p> <p>ফটো উপলব্ধ</p>	HPQ3538076





421 নাম : কেশৱ চৰকাৰ পিতাৰ নাম: সুনীল চৰকাৰ ঘৰ নং : ৮১ বয়স : 35 লিঙ্গ : পুৰুষ	HPQ3538098 ফটো উপলব্ধ	422 নাম : অজিতা চৰকাৰ স্বামীৰ নাম: কেশৱ চৰকাৰ ঘৰ নং : ৮১ বয়স : 29 লিঙ্গ : মহিলা	HPQ0222331 ফটো উপলব্ধ	423 নাম : শ্ৰীমতী মূলিনা চৰকাৰ স্বামীৰ নাম: সুজিত চৰকাৰ ঘৰ নং : ৮১ বয়স : 27 লিঙ্গ : মহিলা	HPQ0222620 ফটো উপলব্ধ
424 নাম : তাপস দে পিতাৰ নাম: দিপন দে ঘৰ নং : 82 বয়স : 25 লিঙ্গ : পুৰুষ	HPQ0411330 ফটো উপলব্ধ	425 নাম : অবনি চৰকাৰ পিতাৰ নাম: ধৰনী চৰকাৰ ঘৰ নং : ৮৩ বয়স : 66 লিঙ্গ : পুৰুষ	HPQ3538101 ফটো উপলব্ধ	426 নাম : কাজল চৰকাৰ পিতাৰ নাম: ধীৰেন্দ্ৰ চৰকাৰ ঘৰ নং : ৮৩ বয়স : 64 লিঙ্গ : পুৰুষ	HPQ3538134 ফটো উপলব্ধ
427 নাম : গীতা চৰকাৰ স্বামীৰ নাম: অবনি চৰকাৰ ঘৰ নং : ৮৩ বয়স : 56 লিঙ্গ : মহিলা	HPQ3538112 ফটো উপলব্ধ	428 নাম : বেলাৰানী চৰকাৰ স্বামীৰ নাম: কাজল চৰকাৰ ঘৰ নং : ৮৩ বয়স : 54 লিঙ্গ : মহিলা	HPQ3538145 ফটো উপলব্ধ	429 নাম : ৰঞ্জিত চৰকাৰ পিতাৰ নাম: অবনী চৰকাৰ ঘৰ নং : ৮৩ বয়স : 37 লিঙ্গ : পুৰুষ	HPQ3538123 ফটো উপলব্ধ
430 নাম : সঞ্জিত চৰকাৰ পিতাৰ নাম: অবনি চৰকাৰ ঘৰ নং : ৮৩ বয়স : 36 লিঙ্গ : পুৰুষ	HPQ3538156 ফটো উপলব্ধ	431 নাম : উজ্জল চৰকাৰ পিতাৰ নাম: কাজল চৰকাৰ ঘৰ নং : 83 বয়স : 29 লিঙ্গ : পুৰুষ	HPQ0156398 ফটো উপলব্ধ	432 নাম : শিখা চৰকাৰ পিতাৰ নাম: কাজল দে চৰকাৰ ঘৰ নং : 83 বয়স : 24 লিঙ্গ : মহিলা	HPQ0508028 ফটো উপলব্ধ
D 433 নাম : পৰিমল চৰকাৰ পিতাৰ নাম: নৰেন্দ্ৰ চৰকাৰ ঘৰ নং : ৮৪ বয়স : 66 লিঙ্গ : পুৰুষ	HPQ3538178 ফটো উপলব্ধ	434 নাম : অজিতা চৰকাৰ মাতৃৰ নাম: দিপালী চৰকাৰ ঘৰ নং : ৮৪ বয়স : 33 লিঙ্গ : মহিলা	HPQ3538190 ফটো উপলব্ধ	435 নাম : নিৰ্মল দত্ত পিতাৰ নাম: প্ৰমোদ দত্ত ঘৰ নং : ৮৫ বয়স : 62 লিঙ্গ : পুৰুষ	HPQ3538214 ফটো উপলব্ধ
436 নাম : কল্পনা দত্ত স্বামীৰ নাম: নিমল দত্ত ঘৰ নং : ৮৫ বয়স : 51 লিঙ্গ : মহিলা	HPQ3538225 ফটো উপলব্ধ	437 নাম : প্ৰেমানন্দ দত্ত পিতাৰ নাম: নিমল দত্ত ঘৰ নং : ৮৫ বয়স : 34 লিঙ্গ : পুৰুষ	HPQ3538203 ফটো উপলব্ধ	438 নাম : সনমা দত্ত পিতাৰ নাম: নিমল দত্ত ঘৰ নং : ৮৫ বয়স : 33 লিঙ্গ : মহিলা	HPQ0010680 ফটো উপলব্ধ
439 নাম : সেৱক দত্ত পিতাৰ নাম: নিমল দত্ত ঘৰ নং : 85 বয়স : 29 লিঙ্গ : পুৰুষ	HPQ0158378 ফটো উপলব্ধ	440 নাম : ৰান দত্ত স্বামীৰ নাম: প্ৰেমানন্দ দত্ত ঘৰ নং : 85 বয়স : 29 লিঙ্গ : মহিলা	HPQ0158196 ফটো উপলব্ধ	441 নাম : পূৰ্ণিমা দত্ত স্বামীৰ নাম: সেৱক দত্ত ঘৰ নং : 85 বয়স : 22 লিঙ্গ : মহিলা	PYI0022889 ফটো উপলব্ধ
442 নাম : বিমল দত্ত পিতাৰ নাম: প্ৰমোদ দত্ত ঘৰ নং : ৮৬ বয়স : 58 লিঙ্গ : পুৰুষ	HPQ3538236 ফটো উপলব্ধ	S 443 নাম : সজল অধিকাৰী পিতাৰ নাম: ৰগেন অধিকাৰী ঘৰ নং : 86 বয়স : 49 লিঙ্গ : পুৰুষ	HPQ6241992 ফটো উপলব্ধ	S 444 নাম : মামনি অধিকাৰী স্বামীৰ নাম: সজল অধিকাৰী ঘৰ নং : 86 বয়স : 38 লিঙ্গ : মহিলা	HPQ0003173 ফটো উপলব্ধ
445 নাম : বিপ্লৱ দত্ত পিতাৰ নাম: বিমল দত্ত ঘৰ নং : ৮৬ বয়স : 33 লিঙ্গ : পুৰুষ	HPQ3538258 ফটো উপলব্ধ	446 নাম : সুমা দত্ত স্বামীৰ নাম: কানাই দত্ত ঘৰ নং : 86 বয়স : 30 লিঙ্গ : মহিলা	PYI0022863 ফটো উপলব্ধ	447 নাম : কানাই দত্ত পিতাৰ নাম: বিমল দত্ত ঘৰ নং : 86 বয়স : 28 লিঙ্গ : পুৰুষ	HPQ0158949 ফটো উপলব্ধ
448 নাম : বিশ্ৰজিৎ দত্ত পিতাৰ নাম: বিমল দত্ত ঘৰ নং : 86 বয়স : 25 লিঙ্গ : পুৰুষ	HPQ0571331 ফটো উপলব্ধ	449 নাম : সাগৰ দত্ত পিতাৰ নাম: বিমল দত্ত ঘৰ নং : 86 বয়স : 21 লিঙ্গ : পুৰুষ	PYI0022962 ফটো উপলব্ধ	450 নাম : বাদল দত্ত পিতাৰ নাম: প্ৰমোদ দত্ত ঘৰ নং : ৮৭ বয়স : 54 লিঙ্গ : পুৰুষ	HPQ3538292 ফটো উপলব্ধ



451 নাম : ৰেখাবানী দত্ত স্বামীৰ নাম: বাদল দত্ত ঘৰ নং : ৮৭ বয়স : 51 লিঙ্গ : মহিলা	HPQ3538305 ফটো উপলব্ধ	452 নাম : স্বজল দত্ত পিতাৰ নাম: প্ৰমোদ দত্ত ঘৰ নং : ৮৭ বয়স : 38 লিঙ্গ : পুৰুষ	HPQ3538281 ফটো উপলব্ধ	453 নাম : লিপি দত্ত স্বামীৰ নাম: স্বজল দত্ত ঘৰ নং : ৮৭ বয়স : 31 লিঙ্গ : মহিলা	HPQ0227124 ফটো উপলব্ধ
S 454 নাম : চুমি দত্ত পিতাৰ নাম: বাদল দত্ত ঘৰ নং : ৮৭ বয়স : 25 লিঙ্গ : মহিলা	HPQ0450536 ফটো উপলব্ধ	455 নাম : বাবুল দত্ত পিতাৰ নাম: বাদল দত্ত ঘৰ নং : ৮৭ বয়স : 23 লিঙ্গ : পুৰুষ	HPQ1232248 ফটো উপলব্ধ	456 নাম : নিৰেন্দ্ৰ দে পিতাৰ নাম: নগেন্দ্ৰ দে ঘৰ নং : ৮৮ বয়স : 71 লিঙ্গ : পুৰুষ	HPQ3538316 ফটো উপলব্ধ
457 নাম : মাখনি দে স্বামীৰ নাম: নিৰেন্দ্ৰ দে ঘৰ নং : ৮৮ বয়স : 61 লিঙ্গ : মহিলা	HPQ3538327 ফটো উপলব্ধ	458 নাম : প্ৰদীপ দে পিতাৰ নাম: নিৰেন্দ্ৰ দে ঘৰ নং : ৮৮ বয়স : 42 লিঙ্গ : পুৰুষ	HPQ3538338 ফটো উপলব্ধ	459 নাম : কানন বালা দে পিতাৰ নাম: নিৰেন্দ্ৰ দে ঘৰ নং : ৮৮ বয়স : 42 লিঙ্গ : মহিলা	HPQ3538372 ফটো উপলব্ধ
460 নাম : প্ৰহলাদ দে পিতাৰ নাম: নিৰেন্দ্ৰ দে ঘৰ নং : ৮৮ বয়স : 32 লিঙ্গ : পুৰুষ	HPQ3538361 ফটো উপলব্ধ	461 নাম : মাধবি দে স্বামীৰ নাম: প্ৰদীপ দে ঘৰ নং : ৮৮ বয়স : 32 লিঙ্গ : মহিলা	HPQ3544078 ফটো উপলব্ধ	462 নাম : ৰাখী দে স্বামীৰ নাম: প্ৰহ্লাদ ঘৰ নং : ৮৮ বয়স : 27 লিঙ্গ : মহিলা	HPQ0315606 ফটো উপলব্ধ
463 নাম : অনামিকা দে পিতাৰ নাম: হৰি দে ঘৰ নং : ৮৮ বয়স : 21 লিঙ্গ : মহিলা	HPQ4274262 ফটো উপলব্ধ	464 নাম : কদবান বেগম স্বামীৰ নাম: চাহেদ আলি ঘৰ নং : ৮৯ বয়স : 61 লিঙ্গ : মহিলা	HPQ3538407 ফটো উপলব্ধ	465 নাম : চাজিদা খাতুন স্বামীৰ নাম: কেৰামিদ আলি ঘৰ নং : ৯০ বয়স : 41 লিঙ্গ : মহিলা	HPQ3538452 ফটো উপলব্ধ
466 নাম : আকাল আলী মাতৃৰ নাম: আজমদ আলী ঘৰ নং : ৯০ বয়স : 38 লিঙ্গ : মহিলা	HPQ3538485 ফটো উপলব্ধ	467 নাম : ম:নবাব আলি পিতাৰ নাম: আজমত আলি ঘৰ নং : ৯০ বয়স : 37 লিঙ্গ : পুৰুষ	HPQ3538463 ফটো উপলব্ধ	468 নাম : হালিমা বেগম স্বামীৰ নাম: নবাব আলি ঘৰ নং : ৯০ বয়স : 37 লিঙ্গ : মহিলা	HPQ3544056 ফটো উপলব্ধ
S 469 নাম : ৰেজিয়া খাতুন স্বামীৰ নাম: নায়েৰ আলি ঘৰ নং : ৯০ বয়স : 52 লিঙ্গ : মহিলা	HPQ3538532 ফটো উপলব্ধ	470 নাম : বিনোদ স্বৰ্গীয়াৰী পিতাৰ নাম: উপেন স্বৰ্গীয়াৰী ঘৰ নং : ৯০ বয়স : 41 লিঙ্গ : পুৰুষ	HPQ0468728 ফটো উপলব্ধ	S 471 নাম : খালেদা খাতুন পিতাৰ নাম: নায়েৰ আলী ঘৰ নং : ৯০ বয়স : 32 লিঙ্গ : মহিলা	HPQ3538554 ফটো উপলব্ধ
472 নাম : অনাৰী স্বৰ্গীয়াৰী স্বামীৰ নাম: বিনোদ স্বৰ্গীয়াৰী ঘৰ নং : 93 বয়স : 32 লিঙ্গ : মহিলা	PYI0021766 ফটো উপলব্ধ	D 473 নাম : ব্ৰজবলো দে স্বামীৰ নাম: কুমুদ দে ঘৰ নং : ৯৪ বয়স : 96 লিঙ্গ : মহিলা	HPQ3538576 ফটো উপলব্ধ	D 474 নাম : কুলিন্দ্ৰ দে পিতাৰ নাম: কুমুদ দে ঘৰ নং : ৯৪ বয়স : 76 লিঙ্গ : পুৰুষ	HPQ3538565 ফটো উপলব্ধ
D 475 নাম : বৰুন দে পিতাৰ নাম: কুলিন দে ঘৰ নং : ৯৪ বয়স : 52 লিঙ্গ : পুৰুষ	HPQ3538587 ফটো উপলব্ধ	476 নাম : লোকনাথ সৰকাৰ পিতাৰ নাম: ৰতিশ সৰকাৰ ঘৰ নং : 94 বয়স : 24 লিঙ্গ : পুৰুষ	HPQ0436212 ফটো উপলব্ধ	477 নাম : শ্ৰীমিনু সৰকাৰ স্বামীৰ নাম: ৰতিশ সৰকাৰ ঘৰ নং : ৯৪খ বয়স : 45 লিঙ্গ : মহিলা	HPQ3538623 ফটো উপলব্ধ
478 নাম : মঞ্জু পাল স্বামীৰ নাম: অজিত পাল ঘৰ নং : 95 বয়স : 43 লিঙ্গ : মহিলা	PYI0022806 ফটো উপলব্ধ	479 নাম : অজিত পাল পিতাৰ নাম: নাৰায়ন পাল ঘৰ নং : ৯৫ বয়স : 37 লিঙ্গ : পুৰুষ	HPQ3538656 ফটো উপলব্ধ	S 480 নাম : অজয় পাল পিতাৰ নাম: নাৰায়ন পাল ঘৰ নং : ৯৫ বয়স : 33 লিঙ্গ : পুৰুষ	HPQ3538678 ফটো উপলব্ধ



481 নাম : সঞ্জয় পাল পিতাৰ নাম: নাৰায়ন পাল ঘৰ নং : ৯৫ বয়স : 31 লিঙ্গ : পুৰুষ	HPQ3544238 ফটো উপলব্ধ	482 নাম : মায়ী পাল স্বামীৰ নাম: অজিত পাল ঘৰ নং : ৯৫ বয়স : 30 লিঙ্গ : মহিলা	HPQ3544283 ফটো উপলব্ধ	483 নাম : যমুনা পাল স্বামীৰ নাম: অজয় পাল ঘৰ নং : ৯৫ বয়স : 27 লিঙ্গ : মহিলা	HPQ0321778 ফটো উপলব্ধ
484 নাম : কৃপায়ন পাল পিতাৰ নাম: ধীৰেন্দ্ৰ পাল ঘৰ নং : ৯৬ বয়স : 69 লিঙ্গ : পুৰুষ	HPQ3538690 ফটো উপলব্ধ	485 নাম : মাধবী পাল স্বামীৰ নাম: কৃপায়ন পাল ঘৰ নং : ৯৬ বয়স : 60 লিঙ্গ : মহিলা	HPQ3538703 ফটো উপলব্ধ	486 নাম : বিজয় পাল পিতাৰ নাম: কৃপায়ন পাল ঘৰ নং : 96 বয়স : 37 লিঙ্গ : পুৰুষ	HPQ0509786 ফটো উপলব্ধ
487 নাম : মৌচুমী পাল পিতাৰ নাম: কৃপায়ন পাল ঘৰ নং : ৯৬ বয়স : 31 লিঙ্গ : মহিলা	HPQ3544374 ফটো উপলব্ধ	R 488 নাম : মৌচুমী পাল পিতাৰ নাম: কৃপায়ন পাল ঘৰ নং : ৯৬ বয়স : 31 লিঙ্গ : পুৰুষ	HPQ3538689 ফটো উপলব্ধ	489 নাম : বললতা পাল স্বামীৰ নাম: বিজয় পাল ঘৰ নং : 96 বয়স : 30 লিঙ্গ : মহিলা	HPQ0401372 ফটো উপলব্ধ
490 নাম : খোকা সৰকাৰ মাতৃৰ নাম: অৰ্পনা সৰকাৰ ঘৰ নং : 96ক বয়স : 36 লিঙ্গ : পুৰুষ	HPQ0166926 ফটো উপলব্ধ	491 নাম : অৰ্পনা সৰকাৰ স্বামীৰ নাম: নকুল সৰকাৰ ঘৰ নং : ৯৬ক বয়স : 61 লিঙ্গ : মহিলা	HPQ3538714 ফটো উপলব্ধ	492 নাম : দুলাল সৰকাৰ পিতাৰ নাম: ধীৰেন্দ্ৰ সৰকাৰ ঘৰ নং : ৯৭ বয়স : 58 লিঙ্গ : পুৰুষ	HPQ3538781 ফটো উপলব্ধ
493 নাম : নিখিল সৰকাৰ পিতাৰ নাম: ধীৰু সৰকাৰ ঘৰ নং : ৯৭ বয়স : 56 লিঙ্গ : পুৰুষ	HPQ3538805 ফটো উপলব্ধ	494 নাম : অখিল সৰকাৰ পিতাৰ নাম: ধীৰেন্দ্ৰ সৰকাৰ ঘৰ নং : ৯৭ বয়স : 49 লিঙ্গ : পুৰুষ	HPQ3538769 ফটো উপলব্ধ	495 নাম : স্বৰসতী সৰকাৰ স্বামীৰ নাম: দুলাল সৰকাৰ ঘৰ নং : ৯৭ বয়স : 48 লিঙ্গ : মহিলা	HPQ3538792 ফটো উপলব্ধ
496 নাম : মল্লিকা সৰকাৰ স্বামীৰ নাম: নিখিল সৰকাৰ ঘৰ নং : ৯৭ বয়স : 43 লিঙ্গ : মহিলা	HPQ3538816 ফটো উপলব্ধ	497 নাম : সীমাৰানি সৰকাৰ স্বামীৰ নাম: অখিল সৰকাৰ ঘৰ নং : ৯৭ বয়স : 43 লিঙ্গ : মহিলা	HPQ3538770 ফটো উপলব্ধ	498 নাম : আশালতা দে সৰকাৰ পিতাৰ নাম: দুলাল চৰকাৰ ঘৰ নং : 97 বয়স : 30 লিঙ্গ : মহিলা	HPQ0612887 ফটো উপলব্ধ
499 নাম : চুমি সৰকাৰ পিতাৰ নাম: অখিল সৰকাৰ ঘৰ নং : 97 বয়স : 23 লিঙ্গ : মহিলা	HPQ0558270 ফটো উপলব্ধ	500 নাম : উষাৰানী দেবনাথ স্বামীৰ নাম: পঞ্চগনন দেবনাথ ঘৰ নং : ৯৮ বয়স : 66 লিঙ্গ : মহিলা	HPQ3538838 ফটো উপলব্ধ	501 নাম : দীপক দেবনাথ পিতাৰ নাম: পঞ্চগনন দেবনাথ ঘৰ নং : ৯৮ বয়স : 40 লিঙ্গ : পুৰুষ	HPQ3538849 ফটো উপলব্ধ
502 নাম : সোনেকা দেবনাথ স্বামীৰ নাম: দিপক দেবনাথ ঘৰ নং : ৯৮ বয়স : 38 লিঙ্গ : মহিলা	HPQ3538861 ফটো উপলব্ধ	503 নাম : দিলিপ দেবনাথ পিতাৰ নাম: পঞ্চগনন দেবনাথ ঘৰ নং : ৯৮ বয়স : 34 লিঙ্গ : পুৰুষ	HPQ3538850 ফটো উপলব্ধ	504 নাম : সন্জয় দেবনাথ পিতাৰ নাম: পঞ্চগনন ঘৰ নং : ৯৮ বয়স : 31 লিঙ্গ : পুৰুষ	HPQ0323527 ফটো উপলব্ধ
505 নাম : খুকুমনি দেবনাথ স্বামীৰ নাম: দিলিপ দেবনাথ ঘৰ নং : 98 বয়স : 30 লিঙ্গ : মহিলা	HPQ0168617 ফটো উপলব্ধ	506 নাম : দিপা দেবনাথ পিতাৰ নাম: দীপক দেবনাথ ঘৰ নং : 98 বয়স : 20 লিঙ্গ : মহিলা	PYI0112656 ফটো উপলব্ধ	507 নাম : কেলৌ বড়ো পিতাৰ নাম: গাৰৌ বড়ো ঘৰ নং : ৯৯ বয়স : 61 লিঙ্গ : পুৰুষ	HPQ3538872 ফটো উপলব্ধ
508 নাম : প্ৰমিলা বড়ো স্বামীৰ নাম: কেলৌ বড়ো ঘৰ নং : ৯৯ বয়স : 51 লিঙ্গ : মহিলা	HPQ3538883 ফটো উপলব্ধ	509 নাম : মাধব বড়ো পিতাৰ নাম: কেলৌ বড়ো ঘৰ নং : ৯৯ বয়স : 37 লিঙ্গ : পুৰুষ	HPQ3538894 ফটো উপলব্ধ	510 নাম : শংকৰ বড়ো পিতাৰ নাম: কেলৌ বড়ো ঘৰ নং : 99 বয়স : 35 লিঙ্গ : পুৰুষ	HPQ0221853 ফটো উপলব্ধ



511 নাম : অনচুমৈ বড়ো স্বামীৰ নাম: মাধব বড়ো ঘৰ নং : ৯৯ বয়স : 32 লিঙ্গ : মহিলা	HPQ3544089 ফটো উপলব্ধ	512 নাম : উৰমিলা বড়ো স্বামীৰ নাম: শংকৰ বড়ো ঘৰ নং : ৯৯ বয়স : 31 লিঙ্গ : মহিলা	HPQ0222455 ফটো উপলব্ধ	S 513 নাম : ফৰমান আলি পিতাৰ নাম: জোবাদ আলি ঘৰ নং : ১০১ বয়স : 4 লিঙ্গ : পুৰুষ	HPQ3538996 ফটো উপলব্ধ
S 514 নাম : বাজিদা বেগম পিতাৰ নাম: জুবাদ আলি ঘৰ নং : ১০২ বয়স : 85 লিঙ্গ : মহিলা	HPQ3544045 ফটো উপলব্ধ	515 নাম : নজৰুল ইছলাম পিতাৰ নাম: জোবাদ আলী ঘৰ নং : ১০২ বয়স : 34 লিঙ্গ : পুৰুষ	HPQ3538952 ফটো উপলব্ধ	516 নাম : অয়োব আলি পিতাৰ নাম: জোবাদ আলি ঘৰ নং : ১০২ বয়স : 53 লিঙ্গ : পুৰুষ	HPQ3539013 ফটো উপলব্ধ
517 নাম : আনুৱাৰা বেগম স্বামীৰ নাম: আয়োব আলি ঘৰ নং : ১০২ বয়স : 52 লিঙ্গ : মহিলা	HPQ3539024 ফটো উপলব্ধ	518 নাম : জাহিদুল ইছলাম পিতাৰ নাম: আয়েব আলী ঘৰ নং : ১০২ বয়স : 33 লিঙ্গ : পুৰুষ	HPQ3539057 ফটো উপলব্ধ	519 নাম : তুৰুলতা বিশ্বাস স্বামীৰ নাম: শ্যামল বিশ্বাস ঘৰ নং : 102 বয়স : 33 লিঙ্গ : মহিলা	HPQ0431783 ফটো উপলব্ধ
520 নাম : জ্যোতিশ বৰ্মন পিতাৰ নাম: ধনঞ্জয় বৰ্মন ঘৰ নং : 102 বয়স : 32 লিঙ্গ : পুৰুষ	HPQ0422121 ফটো উপলব্ধ	521 নাম : চাহেৰা খাতুন স্বামীৰ নাম: মন্তাজ আলী ঘৰ নং : ১০৩ বয়স : 54 লিঙ্গ : মহিলা	HPQ3539080 ফটো উপলব্ধ	S 522 নাম : চিৰাজ আলী পিতাৰ নাম: মন্তাজ আলী ঘৰ নং : ১০৩ বয়স : 34 লিঙ্গ : পুৰুষ	HPQ3539068 ফটো উপলব্ধ
S 523 নাম : বহিমা বেগম স্বামীৰ নাম: চিৰাজ আলী ঘৰ নং : ১০৩ বয়স : 29 লিঙ্গ : মহিলা	HPQ0010682 ফটো উপলব্ধ	524 নাম : ইত্তাজ আলী পিতাৰ নাম: মন্তাজ আলী ঘৰ নং : ১০৩ বয়স : 29 লিঙ্গ : পুৰুষ	HPQ0010681 ফটো উপলব্ধ	525 নাম : সঞ্জয় দও পিতাৰ নাম: সাধন দও ঘৰ নং : 103 বয়স : 27 লিঙ্গ : পুৰুষ	HPQ0641548 ফটো উপলব্ধ
526 নাম : মাম্পী বনী দত্ত স্বামীৰ নাম: সজল দত্ত ঘৰ নং : ১০৩ বয়স : 27 লিঙ্গ : মহিলা	HPQ0226902 ফটো উপলব্ধ	527 নাম : ম হাফিজুদ্দিন আলি পিতাৰ নাম: মন্তাজ আলী ঘৰ নং : 103 বয়স : 26 লিঙ্গ : পুৰুষ	HPQ0641332 ফটো উপলব্ধ	528 নাম : সুপাল সৰকাৰ পিতাৰ নাম: জগদীশ সৰকাৰ ঘৰ নং : ১০৪ বয়স : 54 লিঙ্গ : পুৰুষ	HPQ3539137 ফটো উপলব্ধ
529 নাম : সুপ্ৰিয় সৰকাৰ পিতাৰ নাম: জগদীশ সৰকাৰ ঘৰ নং : ১০৪ বয়স : 52 লিঙ্গ : পুৰুষ	HPQ3539091 ফটো উপলব্ধ	530 নাম : সুব্ৰত কুমাৰ সৰকাৰ পিতাৰ নাম: জগদীশ সৰকাৰ ঘৰ নং : ১০৪ বয়স : 49 লিঙ্গ : পুৰুষ	HPQ3539159 ফটো উপলব্ধ	531 নাম : শ্ৰীসৰস্বতী সৰকাৰ স্বামীৰ নাম: সুপাল সৰকাৰ ঘৰ নং : ১০৪ বয়স : 45 লিঙ্গ : মহিলা	HPQ3539148 ফটো উপলব্ধ
532 নাম : নমিতা সৰকাৰ স্বামীৰ নাম: সুপ্ৰিয় সৰকাৰ ঘৰ নং : ১০৪ বয়স : 43 লিঙ্গ : মহিলা	HPQ3539104 ফটো উপলব্ধ	533 নাম : সৌৰভ সৰকাৰ পিতাৰ নাম: সুপাল সৰকাৰ ঘৰ নং : 104 বয়স : 24 লিঙ্গ : পুৰুষ	PYI0021709 ফটো উপলব্ধ	534 নাম : সুনিত সৰকাৰ পিতাৰ নাম: সুপাল সৰকাৰ ঘৰ নং : 104 বয়স : 22 লিঙ্গ : পুৰুষ	HPQ1260827 ফটো উপলব্ধ
535 নাম : বিশাল সৰকাৰ পিতাৰ নাম: সুপ্ৰিয়া সৰকাৰ ঘৰ নং : 104 বয়স : 20 লিঙ্গ : পুৰুষ	PYI0021907 ফটো উপলব্ধ	536 নাম : শীলা সৰকাৰ স্বামীৰ নাম: বঞ্জন সৰকাৰ ঘৰ নং : ১০৫ বয়স : 59 লিঙ্গ : মহিলা	HPQ3539171 ফটো উপলব্ধ	537 নাম : টুম্পা সৰকাৰ পিতাৰ নাম: বঞ্জন সৰকাৰ ঘৰ নং : ১০৫ বয়স : 37 লিঙ্গ : মহিলা	HPQ3539193 ফটো উপলব্ধ
538 নাম : দধী বড়ো পিতাৰ নাম: কমলা বড়ো ঘৰ নং : ১০৬ বয়স : 76 লিঙ্গ : পুৰুষ	HPQ3539206 ফটো উপলব্ধ	539 নাম : পাহেশ্বৰী বড়ো স্বামীৰ নাম: দধী বড়ো ঘৰ নং : ১০৬ বয়স : 71 লিঙ্গ : মহিলা	HPQ3539217 ফটো উপলব্ধ	540 নাম : মিলন বড়ো পিতাৰ নাম: দধী বড়ো ঘৰ নং : ১০৬ বয়স : 49 লিঙ্গ : পুৰুষ	HPQ3539228 ফটো উপলব্ধ



541 নাম : বীৰেন বড়ো পিতাৰ নাম: দধী বড়ো ঘৰ নং : 106 বয়স : 45 লিঙ্গ : পুৰুষ	HPQ3539240 ফটো উপলব্ধ	542 নাম : কিৰন বড়ো পিতাৰ নাম: দধী বড়ো ঘৰ নং : 106 বয়স : 43 লিঙ্গ : পুৰুষ	HPQ3539251 ফটো উপলব্ধ	543 নাম : ললিতা বড়ো স্বামীৰ নাম: মিলন বড়ো ঘৰ নং : 106 বয়স : 43 লিঙ্গ : মহিলা	HPQ3539239 ফটো উপলব্ধ
544 নাম : গীতিকা ডেকা স্বামীৰ নাম: দুৰ্গাধৰ ডেকা ঘৰ নং : 106 বয়স : 40 লিঙ্গ : মহিলা	HPQ0010683 ফটো উপলব্ধ	545 নাম : ৰেখা দৈমাৰী স্বামীৰ নাম: কিৰন দৈমাৰী ঘৰ নং : 106 বয়স : 39 লিঙ্গ : মহিলা	HPQ3539262 ফটো উপলব্ধ	546 নাম : মঞ্জলা বড়ো পিতাৰ নাম: মিলন বড়ো ঘৰ নং : 106 বয়স : 25 লিঙ্গ : মহিলা	HPQ0441535 ফটো উপলব্ধ
547 নাম : যুগল বড়ো পিতাৰ নাম: মিলন বড়ো ঘৰ নং : 106 বয়স : 20 লিঙ্গ : পুৰুষ	PY10078634 ফটো উপলব্ধ	S 548 নাম : ললিত ডেকা পিতাৰ নাম: ৰতন ডেকা ঘৰ নং : 109 বয়স : 86 লিঙ্গ : পুৰুষ	HPQ3539273 ফটো উপলব্ধ	549 নাম : কমলা কান্ত ডেকা পিতাৰ নাম: ললিত ডেকা ঘৰ নং : 109 বয়স : 61 লিঙ্গ : পুৰুষ	HPQ3539284 ফটো উপলব্ধ
550 নাম : বস্তী ডেকা স্বামীৰ নাম: কমলা কান্ত ডেকা ঘৰ নং : 109 বয়স : 47 লিঙ্গ : মহিলা	HPQ3539295 ফটো উপলব্ধ	551 নাম : বলেন ডেকা পিতাৰ নাম: ললিত ডেকা ঘৰ নং : 109 বয়স : 45 লিঙ্গ : পুৰুষ	HPQ3539308 ফটো উপলব্ধ	552 নাম : কৰবী ডেকা স্বামীৰ নাম: বলেন ডেকা ঘৰ নং : 109 বয়স : 40 লিঙ্গ : মহিলা	HPQ3544261 ফটো উপলব্ধ
553 নাম : ৰুপম ডেকা পিতাৰ নাম: কমলা কান্ত ডেকা ঘৰ নং : 107 বয়স : 26 লিঙ্গ : পুৰুষ	HPQ0222141 ফটো উপলব্ধ	554 নাম : খংবৰ ডেকা পিতাৰ নাম: ধৰনী ডেকা ঘৰ নং : 108 বয়স : 66 লিঙ্গ : পুৰুষ	HPQ3539319 ফটো উপলব্ধ	555 নাম : কশল্যা ডেকা স্বামীৰ নাম: খংবৰ ডেকা ঘৰ নং : 108 বয়স : 57 লিঙ্গ : মহিলা	HPQ3539320 ফটো উপলব্ধ
556 নাম : চানাবাম বসুমতাৰী পিতাৰ নাম: চন্দি বসুমতাৰী ঘৰ নং : 108 বয়স : 47 লিঙ্গ : পুৰুষ	HPQ0641563 ফটো উপলব্ধ	557 নাম : ভাৰ্গব ডেকা পিতাৰ নাম: খংবৰ ডেকা ঘৰ নং : 108 বয়স : 39 লিঙ্গ : পুৰুষ	HPQ3539331 ফটো উপলব্ধ	558 নাম : ধন ডেকা পিতাৰ নাম: খংবৰ ডেকা ঘৰ নং : 108 বয়স : 33 লিঙ্গ : পুৰুষ	HPQ0008599 ফটো উপলব্ধ
559 নাম : প্ৰমিলা ডেকা স্বামীৰ নাম: ভাৰ্গব ডেকা ঘৰ নং : 108 বয়স : 31 লিঙ্গ : মহিলা	HPQ0008557 ফটো উপলব্ধ	560 নাম : অৰ্গেন বসুমতাৰী পিতাৰ নাম: চানী ৰাম বসুমতাৰী ঘৰ নং : 108 বয়স : 26 লিঙ্গ : পুৰুষ	HPQ0458687 ফটো উপলব্ধ	561 নাম : অক্ষিতা কছাৰী স্বামীৰ নাম: অৰ্গেন বসুমতাৰী ঘৰ নং : 108 বয়স : 25 লিঙ্গ : মহিলা	HPQ0492751 ফটো উপলব্ধ
562 নাম : মুকুন্দ চমুৱা পিতাৰ নাম: গৌলোক চমুৱা ঘৰ নং : 109 বয়স : 66 লিঙ্গ : পুৰুষ	HPQ3539342 ফটো উপলব্ধ	563 নাম : ক্ষিৰদা চমুৱা স্বামীৰ নাম: মুকুন্দ চমুৱা ঘৰ নং : 109 বয়স : 56 লিঙ্গ : মহিলা	HPQ3539353 ফটো উপলব্ধ	564 নাম : শ্ৰী পিংকু চমুৱা পিতাৰ নাম: মুকুন্দ চমুৱা ঘৰ নং : 109 বয়স : 37 লিঙ্গ : মহিলা	HPQ3539364 ফটো উপলব্ধ
S 565 নাম : বসুন্ধৰ চমুৱা পিতাৰ নাম: চানীৰাম চমুৱা ঘৰ নং : 110 বয়স : 86 লিঙ্গ : পুৰুষ	HPQ3539375 ফটো উপলব্ধ	566 নাম : দীপাঞ্জলী চমুৱা স্বামীৰ নাম: কৰুনা চমুৱা ঘৰ নং : 110 বয়স : 41 লিঙ্গ : মহিলা	HPQ3544272 ফটো উপলব্ধ	567 নাম : মহানন্দ চমুৱা পিতাৰ নাম: বসুন্ধৰ চমুৱা ঘৰ নং : 110 বয়স : 37 লিঙ্গ : পুৰুষ	HPQ3539411 ফটো উপলব্ধ
568 নাম : পম্পী ডেকা চমুৱা স্বামীৰ নাম: মহানন্দ চমুৱা ঘৰ নং : 110 বয়স : 30 লিঙ্গ : মহিলা	HPQ0641365 ফটো উপলব্ধ	569 নাম : কমলা চমুৱা পিতাৰ নাম: সাউনা চমুৱা ঘৰ নং : 111 বয়স : 74 লিঙ্গ : পুৰুষ	HPQ3539422 ফটো উপলব্ধ	S 570 নাম : লাহেশ্বৰী চমুৱা স্বামীৰ নাম: তপেশ্বৰ চমুৱা ঘৰ নং : 111 বয়স : 66 লিঙ্গ : মহিলা	HPQ3539455 ফটো উপলব্ধ



571 নাম : কপিলী চমুৱা স্বামীৰ নাম: কমলী চমুৱা ঘৰ নং : ১১১ বয়স : 62 লিঙ্গ : মহিলা	HPQ3539433 ফটো উপলব্ধ	572 নাম : যাদব চমুৱা পিতাৰ নাম: তপেশ্বৰ চমুৱা ঘৰ নং : ১১১ বয়স : 48 লিঙ্গ : পুৰুষ	HPQ3539477 ফটো উপলব্ধ	573 নাম : শ্ৰীদলাল চমুৱা পিতাৰ নাম: কমলী চমুৱা ঘৰ নং : ১১১ বয়স : 40 লিঙ্গ : পুৰুষ	HPQ3539444 ফটো উপলব্ধ
574 নাম : পিংকী দাস চমুৱা স্বামীৰ নাম: দুলাল চমুৱা ঘৰ নং : 111 বয়স : 38 লিঙ্গ : মহিলা	HPQ0011379 ফটো উপলব্ধ	575 নাম : পাপৰি চমুৱা পিতাৰ নাম: যাদব চমুৱা ঘৰ নং : 111 বয়স : 23 লিঙ্গ : মহিলা	PYI0024315 ফটো উপলব্ধ	576 নাম : কুকিল চমুৱা পিতাৰ নাম: যাদব চমুৱা ঘৰ নং : 111 বয়স : 22 লিঙ্গ : পুৰুষ	PYI0022673 ফটো উপলব্ধ
577 নাম : অনু চমুৱা স্বামীৰ নাম: যাদব চমুৱা ঘৰ নং : ১১২ বয়স : 42 লিঙ্গ : মহিলা	HPQ3539488 ফটো উপলব্ধ	578 নাম : অশিত আইচ পিতাৰ নাম: হাবলু আইচ ঘৰ নং : ১১২ বয়স : 33 লিঙ্গ : পুৰুষ	HPQ0222224 ফটো উপলব্ধ	579 নাম : বাবুল কাকতি পিতাৰ নাম: মীনাৰাম কাকতি ঘৰ নং : ১১৩ বয়স : 56 লিঙ্গ : পুৰুষ	HPQ3539499 ফটো উপলব্ধ
580 নাম : হৰফুলি কাকতি স্বামীৰ নাম: বাবুল কাকতি ঘৰ নং : ১১৩ বয়স : 50 লিঙ্গ : মহিলা	HPQ3539502 ফটো উপলব্ধ	581 নাম : লভিতা কাকতি স্বামীৰ নাম: ৰতন কাকতি ঘৰ নং : 113 বয়স : 39 লিঙ্গ : মহিলা	HPQ0012997 ফটো উপলব্ধ	582 নাম : ৰতন কাকতি পিতাৰ নাম: বাবুল কাকতি ঘৰ নং : ১১৩ বয়স : 37 লিঙ্গ : পুৰুষ	HPQ3539524 ফটো উপলব্ধ
583 নাম : মতিৰাম কাকতি পিতাৰ নাম: বাবুল কাকতি ঘৰ নং : ১১৩ বয়স : 33 লিঙ্গ : পুৰুষ	HPQ3539535 ফটো উপলব্ধ	584 নাম : প্ৰণিতা বড়ো স্বৰ্গীয়াৰী স্বামীৰ নাম: বিনয় স্বৰ্গীয়াৰী ঘৰ নং : 113 বয়স : 27 লিঙ্গ : মহিলা	HPQ0226852 ফটো উপলব্ধ	585 নাম : ৰাধীকা কাকতি স্বামীৰ নাম: চন্দ্ৰীৰাম কাকতি ঘৰ নং : ১১৩ক বয়স : 64 লিঙ্গ : মহিলা	HPQ3539557 ফটো উপলব্ধ
S 586 নাম : জোনাকী ডেকা স্বামীৰ নাম: পুৰন্দৰ ডেকা ঘৰ নং : ১১৫ বয়স : 58 লিঙ্গ : মহিলা	HPQ3539568 ফটো উপলব্ধ	587 নাম : মিন্টু ডেকা মাতৃৰ নাম: জোনাকী ডেকা ঘৰ নং : ১১৫ বয়স : 31 লিঙ্গ : পুৰুষ	HPQ3539579 ফটো উপলব্ধ	588 নাম : পিংকী ডেকা স্বামীৰ নাম: মিন্টু ডেকা ঘৰ নং : 115 বয়স : 27 লিঙ্গ : মহিলা	HPQ0014928 ফটো উপলব্ধ
589 নাম : হৰিন্দ ডেকা পিতাৰ নাম: ক্ষিতেশ্বৰ ডেকা ঘৰ নং : ১১৬ বয়স : 66 লিঙ্গ : পুৰুষ	HPQ3539604 ফটো উপলব্ধ	590 নাম : মাকনি ডেকা স্বামীৰ নাম: হৰিন্দ ডেকা ঘৰ নং : ১১৬ বয়স : 56 লিঙ্গ : মহিলা	HPQ3539615 ফটো উপলব্ধ	591 নাম : মাধব ডেকা পিতাৰ নাম: হৰিন্দ ডেকা ঘৰ নং : ১১৬ বয়স : 34 লিঙ্গ : পুৰুষ	HPQ3539591 ফটো উপলব্ধ
592 নাম : কন্দৰ্প ডেকা পিতাৰ নাম: হৰিন্দ ডেকা ঘৰ নং : ১১৬ বয়স : 31 লিঙ্গ : পুৰুষ	HPQ3539580 ফটো উপলব্ধ	593 নাম : ববিতা ডেকা স্বামীৰ নাম: মাধব ডেকা ঘৰ নং : 116 বয়স : 31 লিঙ্গ : মহিলা	HPQ0611699 ফটো উপলব্ধ	594 নাম : তৰালী ডেকা স্বামীৰ নাম: কন্দৰ্প ঘৰ নং : ১১৬ বয়স : 28 লিঙ্গ : মহিলা	HPQ0186288 ফটো উপলব্ধ
595 নাম : মণিকা কলিতা স্বামীৰ নাম: কন্দৰ্প কলিতা ঘৰ নং : ১১৬ বয়স : 28 লিঙ্গ : মহিলা	HPQ0186346 ফটো উপলব্ধ	S 596 নাম : আইকন বড়ো স্বামীৰ নাম: ৰবি বড়ো ঘৰ নং : ১১৭ বয়স : 76 লিঙ্গ : মহিলা	HPQ3539637 ফটো উপলব্ধ	597 নাম : নগেন্দ্ৰ বড়ো পিতাৰ নাম: ৰবি বড়ো ঘৰ নং : ১১৭ বয়স : 46 লিঙ্গ : পুৰুষ	HPQ3539648 ফটো উপলব্ধ
598 নাম : বুনমনী বড়ো মাতৃৰ নাম: আউৰ্কন বড়ো ঘৰ নং : ১১৭ বয়স : 35 লিঙ্গ : মহিলা	HPQ3539659 ফটো উপলব্ধ	599 নাম : বিনীতা বড়ো স্বামীৰ নাম: নগেন্দ্ৰ বড়ো ঘৰ নং : ১১৭ বয়স : 35 লিঙ্গ : মহিলা	HPQ3539660 ফটো উপলব্ধ	600 নাম : দধি ৰাম বড়ো পিতাৰ নাম: গুন্টি বড়ো ঘৰ নং : ১১৮ বয়স : 66 লিঙ্গ : পুৰুষ	HPQ3539682 ফটো উপলব্ধ



601 নাম : খেমেশ্বৰী বড়ো স্বামীৰ নাম: দধি ৰাম বড়ো ঘৰ নং : ১১৮ বয়স : 61 লিঙ্গ : মহিলা	HPQ3539693 ফটো উপলব্ধ	602 নাম : হৌদমশ্ৰী বসুমতাৰী স্বামীৰ নাম: ফুকন মুছাহাৰী ঘৰ নং : ১১৮ বয়স : 44 লিঙ্গ : মহিলা	HPQ3539751 ফটো উপলব্ধ	603 নাম : চিমাংচা বড়ো পিতাৰ নাম: দধি ৰাম বড়ো ঘৰ নং : ১১৮ বয়স : 39 লিঙ্গ : পুৰুষ	HPQ3539717 ফটো উপলব্ধ
604 নাম : চানছুমা বড়ো পিতাৰ নাম: দধি ৰাম বড়ো ঘৰ নং : ১১৮ বয়স : 33 লিঙ্গ : পুৰুষ	HPQ0187088 ফটো উপলব্ধ	605 নাম : বুংছা মুছাহাৰী পিতাৰ নাম: লৌকেন্দ্র চন্দ্র মছাহাৰী ঘৰ নং : 118 বয়স : 26 লিঙ্গ : পুৰুষ	HPQ0611319 ফটো উপলব্ধ	606 নাম : বোদৰচা মছাহাৰী পিতাৰ নাম: দেমু মছাহাৰী ঘৰ নং : 118 বয়স : 25 লিঙ্গ : পুৰুষ	HPQ0514752 ফটো উপলব্ধ
607 নাম : স্নয়ী বানী মুছাহাৰী পিতাৰ নাম: ফুকন মুছাহাৰী ঘৰ নং : 118 বয়স : 22 লিঙ্গ : মহিলা	PYI0129411 ফটো উপলব্ধ	608 নাম : বীৰেহী ডেকা স্বামীৰ নাম: বানেশ্বৰ ডেকা ঘৰ নং : ১১৯ বয়স : 81 লিঙ্গ : মহিলা	HPQ3539784 ফটো উপলব্ধ	609 নাম : যোগেশ্বৰ ডেকা পিতাৰ নাম: দযাৰাম ডেকা ঘৰ নং : ১১৯ বয়স : 56 লিঙ্গ : পুৰুষ	HPQ3539795 ফটো উপলব্ধ
610 নাম : মণীন্দ্র ডেকা পিতাৰ নাম: বানেশ্বৰ ডেকা ঘৰ নং : ১১৯ বয়স : 41 লিঙ্গ : পুৰুষ	HPQ3539762 ফটো উপলব্ধ	611 নাম : স্বপ্না ডেকা স্বামীৰ নাম: মণীন্দ্র ডেকা ঘৰ নং : ১১৯ বয়স : 41 লিঙ্গ : মহিলা	HPQ3539773 ফটো উপলব্ধ	612 নাম : জিন্টু ডেকা পিতাৰ নাম: যোগেশ্বৰ ডেকা ঘৰ নং : 119 বয়স : 23 লিঙ্গ : পুৰুষ	HPQ1402643 ফটো উপলব্ধ
613 নাম : বীৰাজ ডেকা পিতাৰ নাম: টঙ্কেশ্বৰ ডেকা ঘৰ নং : ১১৯ক বয়স : 55 লিঙ্গ : পুৰুষ	HPQ3539831 ফটো উপলব্ধ	614 নাম : মামনি ডেকা স্বামীৰ নাম: যোগেশ্বৰ ডেকা ঘৰ নং : ১১৯ক বয়স : 44 লিঙ্গ : মহিলা	HPQ3539808 ফটো উপলব্ধ	615 নাম : মুকুন্দ ডেকা পিতাৰ নাম: কুমি ডেকা ঘৰ নং : ১২০ বয়স : 56 লিঙ্গ : পুৰুষ	HPQ3539897 ফটো উপলব্ধ
616 নাম : হিতেশ্বৰী ডেকা স্বামীৰ নাম: মুকুন্দ ডেকা ঘৰ নং : ১২০ বয়স : 50 লিঙ্গ : মহিলা	HPQ3539900 ফটো উপলব্ধ	617 নাম : অপূৰ্ব ডেকা পিতাৰ নাম: টঙ্কেশ্বৰ ডেকা ঘৰ নং : ১২০ বয়স : 50 লিঙ্গ : পুৰুষ	HPQ3539853 ফটো উপলব্ধ	618 নাম : আৰতী ডেকা স্বামীৰ নাম: অপূৰ্ব ডেকা ঘৰ নং : ১২০ বয়স : 49 লিঙ্গ : মহিলা	HPQ3539864 ফটো উপলব্ধ
619 নাম : পবিত্ৰ ডেকা পিতাৰ নাম: টঙ্কেশ্বৰ ডেকা ঘৰ নং : ১২০ বয়স : 47 লিঙ্গ : পুৰুষ	HPQ3539875 ফটো উপলব্ধ	620 নাম : নমিতা ডেকা পিতাৰ নাম: মুকুন্দ ডেকা ঘৰ নং : ১২০ বয়স : 35 লিঙ্গ : মহিলা	HPQ3539911 ফটো উপলব্ধ	621 নাম : ধ্ৰুৱজ্যোতি ডেকা পিতাৰ নাম: মুকুন্দ ডেকা ঘৰ নং : ১২০ বয়স : 32 লিঙ্গ : পুৰুষ	HPQ3539922 ফটো উপলব্ধ
622 নাম : প্ৰশান্ত ডেকা পিতাৰ নাম: মুকুন্দ ডেকা ঘৰ নং : ১২০ বয়স : 31 লিঙ্গ : পুৰুষ	HPQ3539933 ফটো উপলব্ধ	623 নাম : নিহাল ডেকা পিতাৰ নাম: অপূৰ্ব ডেকা ঘৰ নং : 120 বয়স : 27 লিঙ্গ : পুৰুষ	HPQ0610956 ফটো উপলব্ধ	624 নাম : দুৰ্লভ কলিতা স্বামীৰ নাম: প্ৰশান্ত ডেকা ঘৰ নং : 121 বয়স : 30 লিঙ্গ : মহিলা	PYI0096693 ফটো উপলব্ধ
625 নাম : বগোৰাম ডেকা পিতাৰ নাম: ভগীৰাম ডেকা ঘৰ নং : ১২২ বয়স : 66 লিঙ্গ : পুৰুষ	HPQ3539955 ফটো উপলব্ধ	626 নাম : খেমেশ্বৰী ডেকা স্বামীৰ নাম: বগোৰাম ডেকা ঘৰ নং : ১২২ বয়স : 57 লিঙ্গ : মহিলা	HPQ3539966 ফটো উপলব্ধ	627 নাম : অজয় ডেকা পিতাৰ নাম: বগোৰাম ডেকা ঘৰ নং : ১২২ বয়স : 37 লিঙ্গ : পুৰুষ	HPQ3539988 ফটো উপলব্ধ
628 নাম : ত্ৰৈলোক্য কুমাৰ ডেকা পিতাৰ নাম: বগোৰাম ডেকা ঘৰ নং : ১২২ বয়স : 34 লিঙ্গ : পুৰুষ	HPQ3539944 ফটো উপলব্ধ	629 নাম : কুঞ্জ নাৰায়ন ডেকা স্বামীৰ নাম: নাৰায়ন ডেকা ঘৰ নং : 122 বয়স : 30 লিঙ্গ : মহিলা	HPQ0417097 ফটো উপলব্ধ	630 নাম : বৃন্দৰাম ডেকা পিতাৰ নাম: ভগীৰাম ডেকা ঘৰ নং : ১২৩ বয়স : 61 লিঙ্গ : পুৰুষ	HPQ3539999 ফটো উপলব্ধ



631 নাম : কাঞ্চন ডেকা স্বামীৰ নাম: বৃদুৰাম ডেকা ঘৰ নং : 123 বয়স : 57 লিঙ্গ : মহিলা	HPQ3540009 ফটো উপলব্ধ	632 নাম : অনন্ত ডেকা পিতাৰ নাম: বৃদুৰাম ডেকা ঘৰ নং : 123 বয়স : 39 লিঙ্গ : পুৰুষ	HPQ3540010 ফটো উপলব্ধ	633 নাম : হেমন্ত ডেকা পিতাৰ নাম: বৃদুৰাম ডেকা ঘৰ নং : 123 বয়স : 39 লিঙ্গ : পুৰুষ	HPQ3540021 ফটো উপলব্ধ
634 নাম : বঞ্জ মনি ডেকা স্বামীৰ নাম: হেমন্ত ডেকা ঘৰ নং : 123 বয়স : 31 লিঙ্গ : মহিলা	HPQ0021105 ফটো উপলব্ধ	635 নাম : ভাগ্য ডেকা স্বামীৰ নাম: অনন্ত ডেকা ঘৰ নং : 123 বয়স : 29 লিঙ্গ : মহিলা	HPQ0218511 ফটো উপলব্ধ	636 নাম : কিৰন ডেকা স্বামীৰ নাম: সুন্দৰ ডেকা ঘৰ নং : 128 বয়স : 56 লিঙ্গ : মহিলা	HPQ3540032 ফটো উপলব্ধ
637 নাম : পতুলী ডেকা স্বামীৰ নাম: কৃষ্ণ ডেকা ঘৰ নং : 124 বয়স : 33 লিঙ্গ : মহিলা	HPQ1231760 ফটো উপলব্ধ	638 নাম : কৃষ্ণ ডেকা মাতৃৰ নাম: কিৰন ডেকা ঘৰ নং : 124 বয়স : 32 লিঙ্গ : পুৰুষ	HPQ0021907 ফটো উপলব্ধ	639 নাম : ভাস্কৰ জ্যোতি ডেকা পিতাৰ নাম: লম্বোধৰ ডেকা ঘৰ নং : 124 বয়স : 26 লিঙ্গ : পুৰুষ	HPQ0610469 ফটো উপলব্ধ
S 640 নাম : মহেন্দ্ৰ ডেকা পিতাৰ নাম: বতন ডেকা ঘৰ নং : 125 বয়স : 76 লিঙ্গ : পুৰুষ	HPQ3540054 ফটো উপলব্ধ	641 নাম : চাৰু ডেকা স্বামীৰ নাম: মহেন্দ্ৰ ডেকা ঘৰ নং : 125 বয়স : 66 লিঙ্গ : মহিলা	HPQ3540065 ফটো উপলব্ধ	642 নাম : লম্বোধৰ ডেকা পিতাৰ নাম: কবিৰাম ডেকা ঘৰ নং : 125 বয়স : 61 লিঙ্গ : পুৰুষ	HPQ3540101 ফটো উপলব্ধ
643 নাম : বিজু ডেকা স্বামীৰ নাম: লম্বোধৰ ডেকা ঘৰ নং : 125 বয়স : 56 লিঙ্গ : মহিলা	HPQ3540112 ফটো উপলব্ধ	644 নাম : বশিষ্ঠ ডেকা স্বামীৰ নাম: সুৰেন্দ্ৰ নাথ ডেকা ঘৰ নং : 125 বয়স : 56 লিঙ্গ : মহিলা	HPQ0483636 ফটো উপলব্ধ	645 নাম : উপেন ডেকা পিতাৰ নাম: কবিৰাম ডেকা ঘৰ নং : 125 বয়স : 51 লিঙ্গ : পুৰুষ	HPQ3540123 ফটো উপলব্ধ
646 নাম : মানিক ডেকা পিতাৰ নাম: মহেন্দ্ৰ ডেকা ঘৰ নং : 125 বয়স : 51 লিঙ্গ : পুৰুষ	HPQ3540076 ফটো উপলব্ধ	647 নাম : মৃগাঙ্ক ডেকা পিতাৰ নাম: সুৰেন্দ্ৰ নাথ ডেকা ঘৰ নং : 125 বয়স : 42 লিঙ্গ : পুৰুষ	HPQ0481622 ফটো উপলব্ধ	648 নাম : জলিতা ডেকা স্বামীৰ নাম: মানিক ডেকা ঘৰ নং : 125 বয়স : 41 লিঙ্গ : মহিলা	HPQ3540087 ফটো উপলব্ধ
649 নাম : দমিলা ডেকা স্বামীৰ নাম: উপেন ডেকা ঘৰ নং : 125 বয়স : 40 লিঙ্গ : মহিলা	HPQ3544147 ফটো উপলব্ধ	650 নাম : বিকাশজ্যোতি ডেকা পিতাৰ নাম: মানিক ডেকা ঘৰ নং : 125 বয়স : 21 লিঙ্গ : পুৰুষ	PY10025064 ফটো উপলব্ধ	S 651 নাম : বানেশ্বৰী ডেকা স্বামীৰ নাম: কবিৰাম ডেকা ঘৰ নং : 126 বয়স : 96 লিঙ্গ : মহিলা	HPQ3540134 ফটো উপলব্ধ
652 নাম : সুৰেন্দ্ৰ ডেকা পিতাৰ নাম: কবিৰাম ডেকা ঘৰ নং : 126 বয়স : 69 লিঙ্গ : পুৰুষ	HPQ3540145 ফটো উপলব্ধ	653 নাম : লক্ষী ডেকা পিতাৰ নাম: কবি ৰাম ডেকা ঘৰ নং : 126 বয়স : 66 লিঙ্গ : পুৰুষ	HPQ3540178 ফটো উপলব্ধ	654 নাম : কবিতা ডেকা স্বামীৰ নাম: লক্ষী ডেকা ঘৰ নং : 126 বয়স : 58 লিঙ্গ : মহিলা	HPQ3540189 ফটো উপলব্ধ
655 নাম : হিৰন ডেকা পিতাৰ নাম: কবি ডেকা ঘৰ নং : 126 বয়স : 54 লিঙ্গ : পুৰুষ	HPQ3540225 ফটো উপলব্ধ	656 নাম : নকুল বড়ো পিতাৰ নাম: শিকাল বড়ো ঘৰ নং : 126 বয়স : 52 লিঙ্গ : পুৰুষ	HPQ3540258 ফটো উপলব্ধ	S 657 নাম : উৰ্মিলা ডেকা স্বামীৰ নাম: হিৰন ডেকা ঘৰ নং : 126 বয়স : 48 লিঙ্গ : মহিলা	HPQ3540236 ফটো উপলব্ধ
S 658 নাম : তপন ডেকা পিতাৰ নাম: কবি ডেকা ঘৰ নং : 126 বয়স : 48 লিঙ্গ : পুৰুষ	HPQ3540203 ফটো উপলব্ধ	659 নাম : গীতা বড়ো স্বামীৰ নাম: নকুল বড়ো ঘৰ নং : 126 বয়স : 44 লিঙ্গ : মহিলা	HPQ3540269 ফটো উপলব্ধ	660 নাম : ৰজিতা ডেকা স্বামীৰ নাম: তপন ডেকা ঘৰ নং : 126 বয়স : 43 লিঙ্গ : মহিলা	HPQ3540214 ফটো উপলব্ধ





661	HPQ3540190	ফটো উপলব্ধ	662	HPQ3540247	ফটো উপলব্ধ	663	PYI0022186	ফটো উপলব্ধ
নাম : জয়ন্ত ডেকা পিতাৰ নাম: লক্ষী ডেকা ঘৰ নং : 126 বয়স : 39 লিঙ্গ : পুৰুষ			নাম : প্ৰঞ্জল ডেকা পিতাৰ নাম: হিৰন ডেকা ঘৰ নং : 126 বয়স : 32 লিঙ্গ : পুৰুষ			নাম : ডালিমী বড়ো স্বামীৰ নাম: হিৰন ডেকা ঘৰ নং : 126 বয়স : 32 লিঙ্গ : মহিলা		
664	HPQ3544158	ফটো উপলব্ধ	665	HPQ0468777	ফটো উপলব্ধ	666	HPQ0610022	ফটো উপলব্ধ
নাম : শৈলেন ডেকা পিতাৰ নাম: হিৰন ডেকা ঘৰ নং : 126 বয়স : 31 লিঙ্গ : পুৰুষ			নাম : গকুল ডেকা পিতাৰ নাম: হিৰন চন্দ্ৰ ডেকা ঘৰ নং : 126 বয়স : 29 লিঙ্গ : পুৰুষ			নাম : ভূমিধৰ বড়ো পিতাৰ নাম: নকুল বড়ো ঘৰ নং : 126 বয়স : 26 লিঙ্গ : পুৰুষ		
667	HPQ3540270	ফটো উপলব্ধ	668	HPQ3540281	ফটো উপলব্ধ	669	HPQ3540292	ফটো উপলব্ধ
নাম : তপন ৰায় বৰুৱা পিতাৰ নাম: ৰুক্মিণী বৰুৱা ঘৰ নং : 129 বয়স : 71 লিঙ্গ : পুৰুষ			নাম : বাসন্তী বৰুৱা স্বামীৰ নাম: তপন বৰুৱা ঘৰ নং : 129 বয়স : 66 লিঙ্গ : মহিলা			নাম : মুকুট ৰায় বৰুৱা পিতাৰ নাম: তপন ৰায় বৰুৱা ঘৰ নং : 129 বয়স : 46 লিঙ্গ : পুৰুষ		
670	HPQ3544181	ফটো উপলব্ধ	671	HPQ3544227	ফটো উপলব্ধ	672	HPQ3544136	ফটো উপলব্ধ
নাম : পংকজ ৰায় বৰুৱা পিতাৰ নাম: তপন ৰায় বৰুৱা ঘৰ নং : 129 বয়স : 45 লিঙ্গ : পুৰুষ			নাম : দেবজাণী বৰুৱা স্বামীৰ নাম: পংকজ ৰায় বৰুৱা ঘৰ নং : 129 বয়স : 37 লিঙ্গ : মহিলা			নাম : কবিতা বৰুৱা স্বামীৰ নাম: মুকুট ৰায় বৰুৱা ঘৰ নং : 129 বয়স : 36 লিঙ্গ : মহিলা		
673	HPQ3540316	ফটো উপলব্ধ	674	HPQ3540338	ফটো উপলব্ধ	675	HPQ3540350	ফটো উপলব্ধ
নাম : শুকুৰাম বড়ো পিতাৰ নাম: ধনতি বড়ো ঘৰ নং : 128 বয়স : 76 লিঙ্গ : পুৰুষ			নাম : বিজয় বড়ো পিতাৰ নাম: শুকুৰাম বড়ো ঘৰ নং : 128 বয়স : 52 লিঙ্গ : পুৰুষ			নাম : বিনয় বড়ো পিতাৰ নাম: শুকুৰাম বড়ো ঘৰ নং : 128 বয়স : 48 লিঙ্গ : পুৰুষ		
676	HPQ3540349	ফটো উপলব্ধ	677	HPQ3540372	ফটো উপলব্ধ	678	HPQ3540361	ফটো উপলব্ধ
নাম : সনেশ্বৰী বড়ো স্বামীৰ নাম: বিজয় বড়ো ঘৰ নং : 128 বয়স : 46 লিঙ্গ : মহিলা			নাম : অজিত বড়ো পিতাৰ নাম: শুকুৰাম বড়ো ঘৰ নং : 128 বয়স : 44 লিঙ্গ : পুৰুষ			নাম : কুঞ্জ বড়ো স্বামীৰ নাম: বিনয় বড়ো ঘৰ নং : 128 বয়স : 42 লিঙ্গ : মহিলা		
679	HPQ3540383	ফটো উপলব্ধ	680	HPQ0612788	ফটো উপলব্ধ	681	HPQ0641456	ফটো উপলব্ধ
নাম : ফুলেশ্বৰী বড়ো স্বামীৰ নাম: অজিত বড়ো ঘৰ নং : 128 বয়স : 39 লিঙ্গ : মহিলা			নাম : অটম বড়ো পিতাৰ নাম: বিনয় বড়ো ঘৰ নং : 128 বয়স : 25 লিঙ্গ : মহিলা			নাম : সুবংসা বড়ো পিতাৰ নাম: বিজয় বড়ো ঘৰ নং : 128 বয়স : 25 লিঙ্গ : পুৰুষ		
S 682	HPQ3540418	ফটো উপলব্ধ	683	HPQ3540429	ফটো উপলব্ধ	684	HPQ0468827	ফটো উপলব্ধ
নাম : ভুবন চন্দ্ৰ বড়ো পিতাৰ নাম: কে. টেৰী বড়ো ঘৰ নং : 129 বয়স : 51 লিঙ্গ : পুৰুষ			নাম : মঞ্জলা বড়ো স্বামীৰ নাম: ভুবন বড়ো ঘৰ নং : 129 বয়স : 46 লিঙ্গ : মহিলা			নাম : অনজিমা বড়ো পিতাৰ নাম: ভুবন চন্দ্ৰ বড়ো ঘৰ নং : 129 বয়স : 30 লিঙ্গ : মহিলা		
685	HPQ0468785	ফটো উপলব্ধ	686	HPQ0612291	ফটো উপলব্ধ	687	PYI0027318	ফটো উপলব্ধ
নাম : ৰঞ্জমনি বৰো পিতাৰ নাম: ভুবন চন্দ্ৰ বড়ো ঘৰ নং : 129 বয়স : 27 লিঙ্গ : মহিলা			নাম : বৌহৈথি বড়ো পিতাৰ নাম: ভুবন বড়ো ঘৰ নং : 129 বয়স : 25 লিঙ্গ : মহিলা			নাম : ধৌৰৌমসা বড়ো পিতাৰ নাম: ভুবন চন্দ্ৰ বড়ো ঘৰ নং : 129 বয়স : 21 লিঙ্গ : পুৰুষ		
688	HPQ3540452	ফটো উপলব্ধ	689	HPQ3544205	ফটো উপলব্ধ	690	HPQ3540474	ফটো উপলব্ধ
নাম : মধু বড়ো পিতাৰ নাম: গালা বড়ো ঘৰ নং : 130 বয়স : 48 লিঙ্গ : পুৰুষ			নাম : মমতা বড়ো স্বামীৰ নাম: মধুৰাম বড়ো ঘৰ নং : 130 বয়স : 36 লিঙ্গ : মহিলা			নাম : ফাগুনি বাগলাৰী স্বামীৰ নাম: চণ্ডী বাগলাৰী ঘৰ নং : 131 বয়স : 66 লিঙ্গ : মহিলা		



691 নাম : জিতু বাগলাৰী পিতাৰ নাম: চণ্ডী বাগলাৰী ঘৰ নং : 131 বয়স : 42 লিঙ্গ : পুৰুষ	HPQ3540485 ফটো উপলব্ধ	692 নাম : বৈমালী বাগলাৰী স্বামীৰ নাম: জিতু বাগলাৰী ঘৰ নং : 131 বয়স : 38 লিঙ্গ : মহিলা	HPQ0027318 ফটো উপলব্ধ	S 693 নাম : কুমাৰ বড়ো পিতাৰ নাম: মথীৰাম বড়ো ঘৰ নং : 132 বয়স : 96 লিঙ্গ : পুৰুষ	HPQ3540496 ফটো উপলব্ধ
694 নাম : তুফান বড়ো পিতাৰ নাম: কুমাৰ বড়ো ঘৰ নং : 132 বয়স : 39 লিঙ্গ : পুৰুষ	HPQ0027797 ফটো উপলব্ধ	695 নাম : মাইজুলী বড়ো স্বামীৰ নাম: তুফান বড়ো ঘৰ নং : 132 বয়স : 27 লিঙ্গ : মহিলা	HPQ0027888 ফটো উপলব্ধ	696 নাম : প্রশান্ত বড়ো পিতাৰ নাম: হেম চন্দ্ৰ বড়ো ঘৰ নং : 132 বয়স : 26 লিঙ্গ : পুৰুষ	HPQ0468876 ফটো উপলব্ধ
697 নাম : হেম বড়ো পিতাৰ নাম: কুমাৰ বড়ো ঘৰ নং : 132 বয়স : 53 লিঙ্গ : পুৰুষ	HPQ3540543 ফটো উপলব্ধ	698 নাম : বলেন বড়ো পিতাৰ নাম: কুমাৰ বড়ো ঘৰ নং : 132 বয়স : 51 লিঙ্গ : পুৰুষ	HPQ3540521 ফটো উপলব্ধ	699 নাম : লতিকা বড়ো স্বামীৰ নাম: বলেন বড়ো ঘৰ নং : 132 বয়স : 42 লিঙ্গ : মহিলা	HPQ3540532 ফটো উপলব্ধ
700 নাম : কুমুদ চন্দ্ৰ বড়ো পিতাৰ নাম: কুমাৰ বড়ো ঘৰ নং : 133 বয়স : 63 লিঙ্গ : পুৰুষ	HPQ3540565 ফটো উপলব্ধ	701 নাম : বানু বড়ো পিতাৰ নাম: ৰত্নেশ্বৰ বড়ো ঘৰ নং : 133 বয়স : 61 লিঙ্গ : মহিলা	HPQ3540612 ফটো উপলব্ধ	702 নাম : ভাৰতী বড়ো স্বামীৰ নাম: কুমুদ চন্দ্ৰ বড়ো ঘৰ নং : 133 বয়স : 58 লিঙ্গ : মহিলা	HPQ3540576 ফটো উপলব্ধ
703 নাম : দেবেনু বড়ো পিতাৰ নাম: ৰত্নেশ্বৰ বড়ো ঘৰ নং : 133 বয়স : 54 লিঙ্গ : পুৰুষ	HPQ3540598 ফটো উপলব্ধ	704 নাম : অনন্ত বড়ো পিতাৰ নাম: ৰত্নেশ্বৰ বড়ো ঘৰ নং : 133 বয়স : 51 লিঙ্গ : পুৰুষ	HPQ3540601 ফটো উপলব্ধ	705 নাম : প্ৰমিলা বড়ো স্বামীৰ নাম: দিহীৰাম বড়ো ঘৰ নং : 133 বয়স : 46 লিঙ্গ : মহিলা	HPQ3540587 ফটো উপলব্ধ
706 নাম : সোনেশ্বৰী বড়ো স্বামীৰ নাম: হেম বড়ো ঘৰ নং : 133 বয়স : 44 লিঙ্গ : মহিলা	HPQ3540554 ফটো উপলব্ধ	707 নাম : সৰলা বড়ো স্বামীৰ নাম: বকুল বড়ো ঘৰ নং : 133 বয়স : 42 লিঙ্গ : মহিলা	HPQ0028407 ফটো উপলব্ধ	708 নাম : ৰীতা বড়ো স্বামীৰ নাম: দেবেন বড়ো ঘৰ নং : 133 বয়স : 39 লিঙ্গ : মহিলা	HPQ0028357 ফটো উপলব্ধ
709 নাম : ৰীতা বড়ো স্বামীৰ নাম: নকুল বড়ো ঘৰ নং : 133 বয়স : 33 লিঙ্গ : মহিলা	HPQ0028498 ফটো উপলব্ধ	710 নাম : গৌমচাৰ বড়ো পিতাৰ নাম: কুমুদ চন্দ্ৰ বড়ো ঘৰ নং : 133 বয়স : 33 লিঙ্গ : পুৰুষ	HPQ3544169 ফটো উপলব্ধ	711 নাম : তিনকেতীন বড়ো পিতাৰ নাম: দেহীৰাম বড়ো ঘৰ নং : 133 বয়স : 29 লিঙ্গ : মহিলা	HPQ0468850 ফটো উপলব্ধ
712 নাম : ছিফ্ট মেদ্ৰি বানি বড়ো পিতাৰ নাম: দেহীৰাম বড়ো ঘৰ নং : 133 বয়স : 27 লিঙ্গ : মহিলা	HPQ0468843 ফটো উপলব্ধ	713 নাম : গনেশ বড়ো পিতাৰ নাম: দেহীৰাম বড়ো ঘৰ নং : 133 বয়স : 26 লিঙ্গ : পুৰুষ	HPQ0425181 ফটো উপলব্ধ	714 নাম : দেহীৰাম বড়ো পিতাৰ নাম: কুমাৰ বড়ো ঘৰ নং : 133 বয়স : 51 লিঙ্গ : পুৰুষ	HPQ3540645 ফটো উপলব্ধ
715 নাম : বকুল বড়ো পিতাৰ নাম: কুমুদ বড়ো ঘৰ নং : 133 বয়স : 39 লিঙ্গ : পুৰুষ	HPQ3540623 ফটো উপলব্ধ	716 নাম : নকুল বড়ো পিতাৰ নাম: কুমুদ বড়ো ঘৰ নং : 133 বয়স : 37 লিঙ্গ : পুৰুষ	HPQ3540634 ফটো উপলব্ধ	717 নাম : হৰকান্ত বড়ো পিতাৰ নাম: খাতাৰাম বড়ো ঘৰ নং : 133 বয়স : 69 লিঙ্গ : পুৰুষ	HPQ3540656 ফটো উপলব্ধ
718 নাম : মিট বড়ো পিতাৰ নাম: হৰকান্ত বড়ো ঘৰ নং : 133 বয়স : 37 লিঙ্গ : পুৰুষ	HPQ3540678 ফটো উপলব্ধ	719 নাম : ডালিমী বড়ো স্বামীৰ নাম: মিট বড়ো ঘৰ নং : 135 বয়স : 34 লিঙ্গ : মহিলা	HPQ0029496 ফটো উপলব্ধ	R 720 নাম : পাখী এইচ স্বামীৰ নাম: ৰাজু শৰকাৰ ঘৰ নং : 133 বয়স : 26 লিঙ্গ : মহিলা	HPQ0218784 ফটো উপলব্ধ



721 নাম : পখী সরকার স্বামীৰ নাম : ৰাজু সরকার ঘৰ নং : 136 বয়স : 27 লিঙ্গ : মহিলা	HPQ0641431 ফটো উপলব্ধ	722 নাম : নৱনিতা বড়ো পিতাৰ নাম : দীপক বড়ো ঘৰ নং : 141 বয়স : 25 লিঙ্গ : মহিলা	HPQ0610907 ফটো উপলব্ধ	723 নাম : প্ৰণিতা বড়ো পিতাৰ নাম : হেম চন্দ্ৰ বড়ো ঘৰ নং : 143 বয়স : 24 লিঙ্গ : মহিলা	HPQ0572917 ফটো উপলব্ধ
724 নাম : পাপৰি চমুৱা পিতাৰ নাম : যাদৱ চমুৱা ঘৰ নং : 147 বয়স : 23 লিঙ্গ : মহিলা	HPQ1382464 ফটো উপলব্ধ	725 নাম : চৰমিচটা বড়ো স্বামীৰ নাম : ৰিংখাং বড়ো ঘৰ নং : 156 বয়স : 29 লিঙ্গ : মহিলা	HPQ0641530 ফটো উপলব্ধ	726 নাম : লক্ষী বড়ো পিতাৰ নাম : মিনা বড়ো ঘৰ নং : 156 এ বয়স : 40 লিঙ্গ : মহিলা	HPQ1264316 ফটো উপলব্ধ
727 নাম : ৰুমা শীলু সরকার স্বামীৰ নাম : ৰঞ্জিত সরকার ঘৰ নং : 171 বয়স : 28 লিঙ্গ : মহিলা	HPQ0423442 ফটো উপলব্ধ	728 নাম : নিতু বড়ো পিতাৰ নাম : হাৰা কান্ত বড়ো ঘৰ নং : 172 বয়স : 32 লিঙ্গ : পুৰুষ	HPQ3544216 ফটো উপলব্ধ	729 নাম : চুমিত্ৰা বড়ো স্বামীৰ নাম : নিতু বড়ো ঘৰ নং : 172 বয়স : 32 লিঙ্গ : মহিলা	HPQ0504407 ফটো উপলব্ধ
S 730 নাম : নাজিৰা বেগম স্বামীৰ নাম : কদমা আলী ঘৰ নং : 250 বয়স : 31 লিঙ্গ : মহিলা	HPQ3544067 ফটো উপলব্ধ	731 নাম : ববি সরকার স্বামীৰ নাম : বাপ্পী সরকার ঘৰ নং : 275 বয়স : 38 লিঙ্গ : মহিলা	HPQ1163690 ফটো উপলব্ধ	732 নাম : বাপ্পী সরকার পিতাৰ নাম : ৰঞ্জন সরকার ঘৰ নং : 275 বয়স : 37 লিঙ্গ : পুৰুষ	HPQ3539182 ফটো উপলব্ধ
733 নাম : সনিল ৰক্ষীত মাতৃৰ নাম : অশ্বিনী ৰক্ষীত ঘৰ নং : এ 1 কক্ষ এপাৰটমেন বয়স : 61 লিঙ্গ : পুৰুষ	HPQ0461731 ফটো উপলব্ধ	734 নাম : লক্ষী বড়ো স্বামীৰ নাম : সুবুংচা বড়ো ঘৰ নং : এইচ-নো-128 বয়স : 23 লিঙ্গ : মহিলা	PYI0141804 ফটো উপলব্ধ	735 নাম : ফৈলাও বসুমতাৰী পিতাৰ নাম : চানৰাম বসুমতাৰী ঘৰ নং : হাউচ নো 108 বয়স : 28 লিঙ্গ : পুৰুষ	HPQ0641555 ফটো উপলব্ধ
736 নাম : গীতা দে স্বামীৰ নাম : দীপন দে ঘৰ নং : ন/আ বয়স : 34 লিঙ্গ : মহিলা	PYI0116483 ফটো উপলব্ধ	737 নাম : আৰিনাশ দৈমাৰী পিতাৰ নাম : নকুল দৈমাৰী ঘৰ নং : না বয়স : 25 লিঙ্গ : পুৰুষ	HPQ0395905 ফটো উপলব্ধ	738 নাম : ৰাহুল সরকার পিতাৰ নাম : ৰাকেশ সরকার ঘৰ নং : না বয়স : 21 লিঙ্গ : পুৰুষ	PYI0066340 ফটো উপলব্ধ
739 নাম : স্মৰচৰ বড়ো পিতাৰ নাম : নকুল বড়ো ঘৰ নং : নো 1 বাটামাৰী বয়স : 20 লিঙ্গ : পুৰুষ	PYI0140921 ফটো উপলব্ধ	740 নাম : নুৰজাহান খাতুন স্বামীৰ নাম : আবৰাচ আলি ঘৰ নং : বয়স : 71 লিঙ্গ : মহিলা	HPQ3538496 ফটো উপলব্ধ	741 নাম : সুজাত্ৰা সরকার পিতাৰ নাম : ধীৰেন্দ্ৰ সরকার ঘৰ নং : বয়স : 51 লিঙ্গ : মহিলা	HPQ3538758 ফটো উপলব্ধ
S 742 নাম : হনুফা খাতুন পিতাৰ নাম : আবৰাচ আলি ঘৰ নং : বয়স : 41 লিঙ্গ : মহিলা	HPQ3538510 ফটো উপলব্ধ	S 743 নাম : ছিদ্দিক আলী পিতাৰ নাম : আবৰাচ আলি ঘৰ নং : বয়স : 37 লিঙ্গ : পুৰুষ	HPQ3538509 ফটো উপলব্ধ		



744	1	PYI0162107	ফটো উপলব্ধ	নাম : কৰুনা কান্ত চমুৱা পিতাৰ নাম: বসুন্ধৰ চমুৱা ঘৰ নং : 110 বয়স : 47 লিঙ্গ : পুৰুষ
745	1	PYI0162123	ফটো উপলব্ধ	নাম : ৰাজ সিংহ পিতাৰ নাম: ৰঞ্জিত সিংহ ঘৰ নং : 13 বয়স : 20 লিঙ্গ : পুৰুষ
746	1	PYI0166025	ফটো উপলব্ধ	নাম : বিজয় সৰকাৰ পিতাৰ নাম: জয়ন্ত সৰকাৰ ঘৰ নং : ৫৩ বয়স : 20 লিঙ্গ : পুৰুষ
747	1	PYI0166058	ফটো উপলব্ধ	নাম : অভিজিত বড়ো পিতাৰ নাম: মিলন বড়ো ঘৰ নং : ১০৬ বয়স : 18 লিঙ্গ : পুৰুষ
748	1	PYI0174979	ফটো উপলব্ধ	নাম : অনপমা দে মাতৃৰ নাম: কানন বালা দে ঘৰ নং : ৮৮ বয়স : 21 লিঙ্গ : মহিলা
749	1	PYI0178509	ফটো উপলব্ধ	নাম : অমত দত্ত পিতাৰ নাম: প্রতুল দত্ত ঘৰ নং : ৩২ বয়স : 18 লিঙ্গ : পুৰুষ
750	1	PYI0188474	ফটো উপলব্ধ	নাম : ৰঞ্জিত ভদ্র পিতাৰ নাম: নিধন ভদ্র ঘৰ নং : ৮ বয়স : 19 লিঙ্গ : পুৰুষ
751	1	PYI0188508	ফটো উপলব্ধ	নাম : অজয় বিশ্বাস পিতাৰ নাম: সতেন্দ্র বিশ্বাস ঘৰ নং : ৭ বয়স : 18 লিঙ্গ : পুৰুষ
752	1	PYI0188482	ফটো উপলব্ধ	নাম : ৰিসিক ডেকা পিতাৰ নাম: যোগেশ্বৰ ডেকা ঘৰ নং : ১১৯ বয়স : 19 লিঙ্গ : পুৰুষ
753	1	PYI0190579	ফটো উপলব্ধ	নাম : অৰিনাশ ডেকা পিতাৰ নাম: উপেন ডেকা ঘৰ নং : ১২৫ বয়স : 18 লিঙ্গ : পুৰুষ
754	1	PYI0190587	ফটো উপলব্ধ	নাম : ৰেজিনা দৈমাৰী স্বামীৰ নাম: সানসুমা বড়ো ঘৰ নং : ১১৮ বয়স : 23 লিঙ্গ : মহিলা
755	1	PYI0190595	ফটো উপলব্ধ	নাম : বিজয় ভদ্র মাতৃৰ নাম: মামনি ভদ্র ঘৰ নং : ৪৯ বয়স : 19 লিঙ্গ : পুৰুষ
756	1	PYI0190603	ফটো উপলব্ধ	নাম : কল্পনা দে স্বামীৰ নাম: সুকন দে ঘৰ নং : ৪০ বয়স : 31 লিঙ্গ : মহিলা
757	1	PYI0190637	ফটো উপলব্ধ	নাম : অমত দত্ত পিতাৰ নাম: প্রতুল দত্ত ঘৰ নং : ৩২ বয়স : 18 লিঙ্গ : পুৰুষ
758	1	HPQ1683756	ফটো উপলব্ধ	নাম : চৌমশ্ৰী বড়ো স্বামীৰ নাম: গোবিন্দ বড়ো ঘৰ নং : ২১ বয়স : 29 লিঙ্গ : মহিলা



759	1	PYI0193847
নাম : আৰতী ভদ্র স্বামীৰ নাম: প্রদীপ ভদ্র ঘৰ নং : ৫০ বয়স : 37 লিঙ্গ : মহিলা		ফটো উপলব্ধ

760	1	PYI0193748
নাম : ডিমবিস্বামী বড়ো পিতাৰ নাম: কনোৰাম বড়ো ঘৰ নং : ১ বয়স : 47 লিঙ্গ : মহিলা		ফটো উপলব্ধ

761	1	PYI0200105
নাম : দ্বীপজ্যোতি বড়ো পিতাৰ নাম: নগেন বড়ো ঘৰ নং : 117 বয়স : 18 লিঙ্গ : পুৰুষ		ফটো উপলব্ধ

## ভোটাৰৰ সাৰাংশ

## A) ভোটাৰৰ সংখ্যা

	তালিকাৰ প্ৰকাৰ	তালিকাৰ চিনাক্তকৰণ	ভোটাৰৰ সংখ্যা							
			পুৰুষ	মহিলা	ওয় লিঙ্গ	মুঠ				
I	মূল তালিকা	মূল তালিকা	বিশেষ সংশোধন, 2026 চনৰ পূৰ্বৰ 2025 চনৰ মূল তালিকাৰ লগত থকা সংযোজন সমূহ একত্ৰিতকৰন কৰা তালিকা।				363	380	0	743
II	যোগ তালিকা	পৰিপূৰক 1	বিশেষ সংক্ষিপ্ত সংশোধন, 2026				11	4	0	15
		পৰিপূৰক 2	অনবিচ্ছিন্ন সংশোধন 2026				1	2	0	3
			মুঠ				12	6	0	18
III	বিয়োজন তালিকা	পৰিপূৰক 1	বিশেষ সংক্ষিপ্ত সংশোধন, 2026				24	30	0	54
		পৰিপূৰক 2	অনবিচ্ছিন্ন সংশোধন 2026				0	1	0	1
			মুঠ				24	31	0	55
IV	লিংগ ক্ষেত্ৰত পৰিবৰ্তনৰ বাবে পাৰ্থক্য					0	0	0	0	
এই সংশোধনৰ পিছত ভোটাৰ তালিকাত ভোটাৰৰ মুঠ সংখ্যা (I+II-III+IV)						351	355	0	706	

## B) শুধৰনীৰ সংখ্যা

তালিকাৰ প্ৰকাৰ	তালিকাৰ চিনাক্তকৰণ	শুধৰনীৰ সংখ্যা
পৰিপূৰক 1	বিশেষ সংক্ষিপ্ত সংশোধন, 2026	1
পৰিপূৰক 2	অনবিচ্ছিন্ন সংশোধন 2026	1
	মুঠ	2

নিৰ্বাচক পঞ্জীয়ন বিষয়াৰ স্বাক্ষৰ

E-মৃত, S-স্থানান্তৰিত/ বাসস্থান পৰিবৰ্তন, R-প্ৰতিলিপি, M-নিখোজ, Q-অযোগ্য