



ভোটাৰ তালিকা 2026 S03 অসম

বিধানসভা সমষ্টিৰ নম্বৰ, নাম আৰু সংৰক্ষণৰ স্থিতি : 45 - ভেৰগাওঁ (সাধাৰণ)		খণ্ড নং : 90																			
এই বিধানসভা সমষ্টিত কোন সংসদীয় সমষ্টিৰ অন্তৰ্গত তাৰ নম্বৰ, নাম আৰু সংৰক্ষণ স্থিতি : 4 - দৰং-ওদালগুৰি (সাধাৰণ)																					
1. সংশোধনৰ বিৱৰণ																					
সংশোধনৰ বছৰ	2026	তালিকাৰ চিনাক্তকৰণ																			
ভিত্তি তাৰিখ	01-04-2026	বিশেষ সংশোধন, 2026 চনৰ পূৰ্বৰ 2025 চনৰ মূল তালিকাৰ লগত থকা সংযোজন সমূহ একত্ৰিতকৰণ কৰা তালিকা।																			
সংশোধনৰ প্ৰকাৰ	বিশেষ সংশোধন 2026																				
প্ৰকাশনৰ তাৰিখ	23-03-2026																				
2. খণ্ড আৰু ভোটগ্ৰহন কেন্দ্ৰৰ বিৱৰণ																					
খণ্ডৰ অন্তৰ্গত এলেকা সমূহৰ নম্বৰ আৰু নাম																					
1-কুহিয়াৰকুচি (অংশ)		<table border="1" style="width: 100%; border-collapse: collapse;"> <tr> <td>মূল চহৰ/গাওঁ</td> <td>: কুহিয়াৰকুচি</td> </tr> <tr> <td>ৱাৰ্ড নং</td> <td>:</td> </tr> <tr> <td>ডাকঘৰ</td> <td>: খৈৰাবাৰী</td> </tr> <tr> <td>পুলিচ থানা</td> <td>: খৈৰাবাৰী</td> </tr> <tr> <td>ব্লক</td> <td>: খৈৰাবাৰী (অংশ-১)</td> </tr> <tr> <td>ৰাজহ চক্ৰ</td> <td>: খৈৰাবাৰী</td> </tr> <tr> <td>জিলা</td> <td>: ওদালগুৰি</td> </tr> <tr> <td>পিনকোড</td> <td>: 784522</td> </tr> </table>				মূল চহৰ/গাওঁ	: কুহিয়াৰকুচি	ৱাৰ্ড নং	:	ডাকঘৰ	: খৈৰাবাৰী	পুলিচ থানা	: খৈৰাবাৰী	ব্লক	: খৈৰাবাৰী (অংশ-১)	ৰাজহ চক্ৰ	: খৈৰাবাৰী	জিলা	: ওদালগুৰি	পিনকোড	: 784522
মূল চহৰ/গাওঁ	: কুহিয়াৰকুচি																				
ৱাৰ্ড নং	:																				
ডাকঘৰ	: খৈৰাবাৰী																				
পুলিচ থানা	: খৈৰাবাৰী																				
ব্লক	: খৈৰাবাৰী (অংশ-১)																				
ৰাজহ চক্ৰ	: খৈৰাবাৰী																				
জিলা	: ওদালগুৰি																				
পিনকোড	: 784522																				
3. ভোটগ্ৰহন কেন্দ্ৰৰ বিৱৰণ																					
ভোটগ্ৰহন কেন্দ্ৰৰ নম্বৰ আৰু নাম :		ভোটগ্ৰহন কেন্দ্ৰৰ প্ৰকাৰ (পুৰুষ/মহিলা/সাধাৰণ)		সাধাৰণ																	
90 - কুহিয়াৰ কুছি বাপুজী প্ৰাথমিক বিদ্যালয় (বাওঁফাল)		খণ্ডৰ অন্তৰ্গত সহায়ক ভোটগ্ৰহন কেন্দ্ৰৰ সংখ্যা :		0																	
ভোটগ্ৰহন কেন্দ্ৰৰ ঠিকনা :																					
কুহিয়াৰ কুছি বাপুজী প্ৰাথমিক বিদ্যালয়, 2, কুহিয়াৰকুচি পোঃঅঃ - খৈৰাবাৰী জিলা-ওদালগুৰি ৭৮৪৫২২																					
4. ভোটাৰৰ সংখ্যা																					
আৰম্ভনি ক্ৰমিক নং	শেষ ক্ৰমিক নং	মুঠ ভোটাৰ																			
		পুৰুষ	মহিলা	৩য় লিঙ্গ	মুঠ																
1	1010	440	497	0	937																

নিৰ্বাচক পঞ্জীয়ন বিষয়াৰ স্বাক্ষৰ



Nazri Naksha

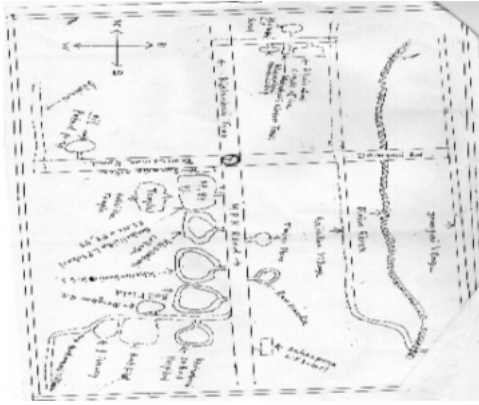

Google Map View



Polling Station Building Front View



ভোটগ্ৰন্থন কেন্দ্ৰৰ সন্মুখৰ দৃশ্য



Cad View

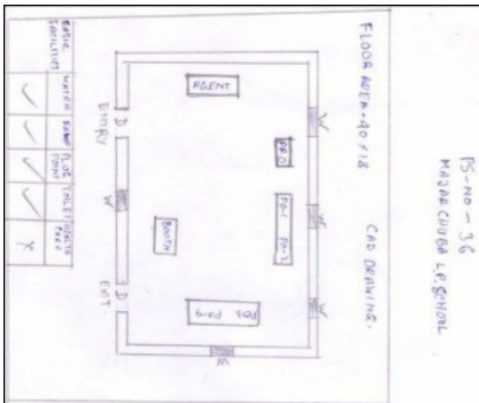

Key MAP View





1 নাম : নব কুমাৰ ডেকা পিতাৰ নাম: কমলেশ্বৰ ডেকা ঘৰ নং : 00 বয়স : 54 লিঙ্গ : পুৰুষ	HPQ2738989 ফটো উপলব্ধ	2 নাম : প্ৰমিলা বসুমতাৰী স্বামীৰ নাম: নৰেণ নাৰ্জাৰী ঘৰ নং : 0 বয়স : 54 লিঙ্গ : মহিলা	HPQ2737997 ফটো উপলব্ধ	3 নাম : কনিকা ডেকা স্বামীৰ নাম: নব কুমাৰ ডেকা ঘৰ নং : 00 বয়স : 35 লিঙ্গ : মহিলা	HPQ0184382 ফটো উপলব্ধ
4 নাম : ধৰিত্ৰী ডেকা স্বামীৰ নাম: মাধৱ শইকীয়া ঘৰ নং : 00 বয়স : 24 লিঙ্গ : মহিলা	PYI0080895 ফটো উপলব্ধ	5 নাম : অনিতা ডেকা পিতাৰ নাম: যতীন্দ্ৰ ডেকা ঘৰ নং : 00 বয়স : 21 লিঙ্গ : মহিলা	PYI0089003 ফটো উপলব্ধ	6 নাম : দেমলাইশ্ৰী বসুমতাৰী পিতাৰ নাম: পৰমানন্দ বসুমতাৰী ঘৰ নং : 00 বয়স : 20 লিঙ্গ : মহিলা	PYI0035329 ফটো উপলব্ধ
7 নাম : যোগেন বড়ো পিতাৰ নাম: চৰ্জেন বড়ো ঘৰ নং : 01 বয়স : 36 লিঙ্গ : পুৰুষ	HPQ2734567 ফটো উপলব্ধ	8 নাম : পাৰ্বতী বড়ো স্বামীৰ নাম: যোগেন বড়ো ঘৰ নং : 01 বয়স : 31 লিঙ্গ : মহিলা	HPQ0495481 ফটো উপলব্ধ	9 নাম : অনু বড়ো পিতাৰ নাম: চাৰ্জেন বড়ো ঘৰ নং : 1অ বয়স : 30 লিঙ্গ : মহিলা	PYI0118182 ফটো উপলব্ধ
10 নাম : দৈঠোন বড়ো পিতাৰ নাম: বিৰেন বড়ো ঘৰ নং : 5 বয়স : 25 লিঙ্গ : পুৰুষ	HPQ0397950 ফটো উপলব্ধ	11 নাম : বিপ্লৱ দেবনাথ পিতাৰ নাম: দীপক দেবনাথ ঘৰ নং : 6 বয়স : 23 লিঙ্গ : পুৰুষ	PYI0142349 ফটো উপলব্ধ	12 নাম : দীনেশ ৰাভা পিতাৰ নাম: বিপ্ৰ ৰাভা ঘৰ নং : 8 বয়স : 20 লিঙ্গ : পুৰুষ	PYI0051102 ফটো উপলব্ধ
13 নাম : মল্লিকা বড়ো পিতাৰ নাম: বাতিৰাম বড়ো ঘৰ নং : 12 বয়স : 41 লিঙ্গ : মহিলা	HPQ2734578 ফটো উপলব্ধ	14 নাম : চানচৌৰাং বড়ো পিতাৰ নাম: ধনেশ্বৰ বড়ো ঘৰ নং : 23 বয়স : 32 লিঙ্গ : পুৰুষ	HPQ0078568 ফটো উপলব্ধ	15 নাম : নিলিমা বড়ো স্বামীৰ নাম: শান্তি বড়ো ঘৰ নং : 24 বয়স : 47 লিঙ্গ : মহিলা	HPQ8243489 ফটো উপলব্ধ
16 নাম : ৰংজালী বড়ো মাতৃৰ নাম: প্ৰমিলা বড়ো ঘৰ নং : 25 বয়স : 23 লিঙ্গ : মহিলা	PYI0048108 ফটো উপলব্ধ	17 নাম : সবিতা বড়ো স্বামীৰ নাম: গৰ্জেন বড়ো ঘৰ নং : 26 বয়স : 39 লিঙ্গ : মহিলা	HPQ2734589 ফটো উপলব্ধ	18 নাম : অচুমনি ৰাভা মাতৃৰ নাম: চন্দ্ৰমা ৰাভা ঘৰ নং : 36 বয়স : 19 লিঙ্গ : মহিলা	PYI0089029 ফটো উপলব্ধ
19 নাম : সুপ্ৰিয়া নাৰ্জাৰী স্বামীৰ নাম: ৰেথুন নাৰ্জাৰী ঘৰ নং : 44 বয়স : 29 লিঙ্গ : মহিলা	HPQ0503276 ফটো উপলব্ধ	20 নাম : প্ৰেম বড়ো পিতাৰ নাম: চুমুদ বড়ো ঘৰ নং : 69 বয়স : 22 লিঙ্গ : পুৰুষ	PYI0132548 ফটো উপলব্ধ	21 নাম : মাগনী বড়ো স্বামীৰ নাম: শৰত বড়ো ঘৰ নং : 71 বয়স : 79 লিঙ্গ : মহিলা	HPQ2736927 ফটো উপলব্ধ
22 নাম : জগত শইকীয়া পিতাৰ নাম: দামোদৰ ডেকা ঘৰ নং : 78 বয়স : 49 লিঙ্গ : পুৰুষ	HPQ2739766 ফটো উপলব্ধ	23 নাম : জয়শ্ৰী বসুমতাৰী পিতাৰ নাম: বিলেশ্বৰ বসুমতাৰী ঘৰ নং : 79 বয়স : 22 লিঙ্গ : মহিলা	PYI0048165 ফটো উপলব্ধ	24 নাম : ৰৈবশ্ৰী বড়ো পিতাৰ নাম: নৰ্জেন বড়ো ঘৰ নং : 114 বয়স : 25 লিঙ্গ : মহিলা	HPQ0638817 ফটো উপলব্ধ
25 নাম : কনিকা কনিকা বৰো পিতাৰ নাম: নৰ্জেন বড়ো নৰ্জেন বড়ো ঘৰ নং : 114 বয়স : 21 লিঙ্গ : মহিলা	PYI0094094 ফটো উপলব্ধ	26 নাম : কবিতা নাৰ্জাৰী স্বামীৰ নাম: নেৰসোন নাৰ্জাৰী ঘৰ নং : 126 বয়স : 27 লিঙ্গ : মহিলা	HPQ1232289 ফটো উপলব্ধ	27 নাম : অনামিকা নাথ ৰাজবংশী স্বামীৰ নাম: কনক চন্দ্ৰ ৰাজবংশী ঘৰ নং : 135 বয়স : 28 লিঙ্গ : মহিলা	HPQ0638783 ফটো উপলব্ধ
28 নাম : খৰ্গেশ্বৰ বড়ো পিতাৰ নাম: ফেগল বড়ো ঘৰ নং : 156 বয়স : 54 লিঙ্গ : পুৰুষ	HPQ2734614 ফটো উপলব্ধ	29 নাম : গীতাজুলী বসুমতাৰী স্বামীৰ নাম: অভিজিত দৈমাৰী ঘৰ নং : 156 বয়স : 32 লিঙ্গ : মহিলা	PYI0020230 ফটো উপলব্ধ	30 নাম : অভিজিত দৈমাৰী পিতাৰ নাম: খৰ্গেশ্বৰ দৈমাৰী ঘৰ নং : 156 বয়স : 28 লিঙ্গ : পুৰুষ	HPQ0210179 ফটো উপলব্ধ



31 নাম : ধৰমেন দৈমাৰী পিতাৰ নাম: খগেশ্বৰ দৈমাৰী ঘৰ নং : 156 বয়স : 24 লিঙ্গ : পুৰুষ	HPQ0571620 ফটো উপলব্ধ	32 নাম : হৰেন বড়ো পিতাৰ নাম: মঙ্গল বড়ো ঘৰ নং : 159 বয়স : 70 লিঙ্গ : পুৰুষ	HPQ2734636 ফটো উপলব্ধ	33 নাম : ৰশ্মিবালা বড়ো স্বামীৰ নাম: হৰেন বড়ো ঘৰ নং : 159 বয়স : 66 লিঙ্গ : মহিলা	HPQ2734647 ফটো উপলব্ধ
34 নাম : মাধুৰী বড়ো স্বামীৰ নাম: কুমুদ বড়ো ঘৰ নং : 197 বয়স : 41 লিঙ্গ : মহিলা	PYI0014001 ফটো উপলব্ধ	35 নাম : কুমুদ বড়ো পিতাৰ নাম: হৰেন বড়ো ঘৰ নং : 159 বয়স : 33 লিঙ্গ : পুৰুষ	HPQ2734669 ফটো উপলব্ধ	36 নাম : সোনাশ্ৰী বড়ো পিতাৰ নাম: হৰেন বড়ো ঘৰ নং : 159 বয়স : 31 লিঙ্গ : মহিলা	HPQ2734670 ফটো উপলব্ধ
37 নাম : সিমাংশী বড়ো পিতাৰ নাম: হৰেন বড়ো ঘৰ নং : 197 বয়স : 22 লিঙ্গ : মহিলা	PYI0010066 ফটো উপলব্ধ	38 নাম : আকাশ নাৰ্জাৰী পিতাৰ নাম: চপন নাৰ্জাৰী ঘৰ নং : 200 বয়স : 28 লিঙ্গ : পুৰুষ	HPQ0183210 ফটো উপলব্ধ	39 নাম : অমীসা নাৰ্জাৰী পিতাৰ নাম: স্বপন নাৰ্জাৰী ঘৰ নং : 200 বয়স : 23 লিঙ্গ : মহিলা	HPQ0501866 ফটো উপলব্ধ
40 নাম : চবিলা বসুমতাৰী স্বামীৰ নাম: অমব্ৰিত বসুমতাৰী ঘৰ নং : 205 বয়স : 30 লিঙ্গ : মহিলা	HPQ0085738 ফটো উপলব্ধ	41 নাম : বিপ্ৰায় বড়ো পিতাৰ নাম: জ্যোতিষ বড়ো ঘৰ নং : 209 বয়স : 29 লিঙ্গ : পুৰুষ	HPQ0397091 ফটো উপলব্ধ	42 নাম : চৰ্জেন বড়ো পিতাৰ নাম: লঘনু বড়ো ঘৰ নং : 216 বয়স : 64 লিঙ্গ : পুৰুষ	HPQ2734727 ফটো উপলব্ধ
43 নাম : নৰ্জেন বড়ো পিতাৰ নাম: লঘনু বড়ো ঘৰ নং : 216 বয়স : 47 লিঙ্গ : পুৰুষ	HPQ2734692 ফটো উপলব্ধ	44 নাম : ফুলেশ্বৰী বড়ো স্বামীৰ নাম: নৰ্জেন বড়ো ঘৰ নং : 216 বয়স : 44 লিঙ্গ : মহিলা	HPQ2734716 ফটো উপলব্ধ	45 নাম : কমলী বড়ো স্বামীৰ নাম: চৰ্জেন বড়ো ঘৰ নং : 216 বয়স : 34 লিঙ্গ : মহিলা	HPQ2734749 ফটো উপলব্ধ
46 নাম : দিপেন বড়ো পিতাৰ নাম: নৰ্জেন বড়ো ঘৰ নং : 216 বয়স : 33 লিঙ্গ : পুৰুষ	HPQ1683450 ফটো উপলব্ধ	47 নাম : জৱেন বড়ো পিতাৰ নাম: সৰ্জেন বড়ো ঘৰ নং : 216 বয়স : 31 লিঙ্গ : পুৰুষ	HPQ0464941 ফটো উপলব্ধ	48 নাম : নৌহাং বড়ো পিতাৰ নাম: চৰ্গেন বড়ো ঘৰ নং : 216 বয়স : 30 লিঙ্গ : পুৰুষ	HPQ0010385 ফটো উপলব্ধ
49 নাম : বতি ৰাম বড়ো পিতাৰ নাম: শুকুৰাম বড়ো ঘৰ নং : 217 বয়স : 67 লিঙ্গ : পুৰুষ	HPQ2734750 ফটো উপলব্ধ	50 নাম : মজঙ্গা বড়ো স্বামীৰ নাম: বাতিৰাম বড়ো ঘৰ নং : 219 বয়স : 63 লিঙ্গ : মহিলা	HPQ2734761 ফটো উপলব্ধ	S 51 নাম : পৰেন বড়ো পিতাৰ নাম: বাতিৰাম বড়ো ঘৰ নং : 219 বয়স : 42 লিঙ্গ : পুৰুষ	HPQ2734772 ফটো উপলব্ধ
S 52 নাম : জোনকী বড়ো স্বামীৰ নাম: পৰেন বড়ো ঘৰ নং : 217 বয়স : 89 লিঙ্গ : মহিলা	HPQ0073288 ফটো উপলব্ধ	53 নাম : শুকুৰাম বড়ো পিতাৰ নাম: খাটা বড়ো ঘৰ নং : 218 বয়স : 59 লিঙ্গ : পুৰুষ	HPQ2734783 ফটো উপলব্ধ	54 নাম : ৰেনবালা বড়ো স্বামীৰ নাম: শুকুৰাম বড়ো ঘৰ নং : 218 বয়স : 53 লিঙ্গ : মহিলা	HPQ2734794 ফটো উপলব্ধ
55 নাম : দেৰহাচা বড়ো পিতাৰ নাম: শুকুৰাম বড়ো ঘৰ নং : 218 বয়স : 37 লিঙ্গ : পুৰুষ	HPQ0073577 ফটো উপলব্ধ	56 নাম : অঞ্জিমা দৈমাৰী স্বামীৰ নাম: দেহাশাৰ বৰো ঘৰ নং : 218 বয়স : 27 লিঙ্গ : মহিলা	PYI0017939 ফটো উপলব্ধ	57 নাম : হাদৌৰচা বড়ো পিতাৰ নাম: শুকুৰাম বড়ো ঘৰ নং : 218 বয়স : 26 লিঙ্গ : পুৰুষ	HPQ0238196 ফটো উপলব্ধ
58 নাম : সোনমতী বৰো স্বামীৰ নাম: হজ্জৰসা বড়ো ঘৰ নং : 218 বয়স : 22 লিঙ্গ : মহিলা	PYI0009266 ফটো উপলব্ধ	59 নাম : দেহিৰাম বড়ো পিতাৰ নাম: হৰিচন্দ্ৰ বড়ো ঘৰ নং : 218 বয়স : 54 লিঙ্গ : পুৰুষ	HPQ2734885 ফটো উপলব্ধ	60 নাম : বিনয় বসুমতাৰী পিতাৰ নাম: হৰিচন্দ্ৰ বড়ো ঘৰ নং : 218 বয়স : 49 লিঙ্গ : পুৰুষ	HPQ2734841 ফটো উপলব্ধ



61 নাম : দীনেশ্বৰ বড়ো পিতাৰ নাম: হৰিহৰ চন্দ্ৰ বৰো ঘৰ নং : ২১৯ বয়স : 49 লিঙ্গ : পুৰুষ	HPQ2734830 ফটো উপলব্ধ	62 নাম : ববিৰাম বসুমতাৰী পিতাৰ নাম: হৰিচন্দ্ৰ বড়ো ঘৰ নং : ২১৯ বয়স : 44 লিঙ্গ : পুৰুষ	HPQ2734852 ফটো উপলব্ধ	E 63 নাম : ভাদাউ বড়ো স্বামীৰ নাম: দেহিৰাম বড়ো ঘৰ নং : ২১৯ বয়স : 41 লিঙ্গ : মহিলা	HPQ2734896 ফটো উপলব্ধ
64 নাম : বিদাংশী বড়ো স্বামীৰ নাম: দীনেশ্বৰ বড়ো ঘৰ নং : ২১৯ বয়স : 41 লিঙ্গ : মহিলা	HPQ2734863 ফটো উপলব্ধ	65 নাম : বীনা বসুমতাৰী স্বামীৰ নাম: ববিৰাম বসুমতাৰী ঘৰ নং : ২১৯ বয়স : 39 লিঙ্গ : মহিলা	HPQ2734874 ফটো উপলব্ধ	66 নাম : অমিত বড়ো পিতাৰ নাম: দেহিৰাম বড়ো ঘৰ নং : ২১৯ বয়স : 30 লিঙ্গ : পুৰুষ	HPQ1683461 ফটো উপলব্ধ
67 নাম : জোনালী নাৰ্জাৰী স্বামীৰ নাম: অমিত বৰো ঘৰ নং : 219 বয়স : 29 লিঙ্গ : মহিলা	PY10024406 ফটো উপলব্ধ	68 নাম : বাইছং বড়ো মাতৃৰ নাম: বিদাংশী বড়ো ঘৰ নং : 219 বয়স : 20 লিঙ্গ : পুৰুষ	PY10048306 ফটো উপলব্ধ	69 নাম : নিৰলা বড়ো পিতাৰ নাম: দীনেশ্বৰ বড়ো ঘৰ নং : 219 বয়স : 19 লিঙ্গ : মহিলা	PY10095364 ফটো উপলব্ধ
70 নাম : কানুৰাম বড়ো পিতাৰ নাম: খাটীৰাম বড়ো ঘৰ নং : ২২০ বয়স : 38 লিঙ্গ : পুৰুষ	HPQ2734910 ফটো উপলব্ধ	71 নাম : জ্যোত্স্না বড়ো স্বামীৰ নাম: কানুৰাম বড়ো ঘৰ নং : ২২০ বয়স : 35 লিঙ্গ : মহিলা	HPQ2734921 ফটো উপলব্ধ	72 নাম : প্ৰবিন্দ্র বড়ো পিতাৰ নাম: গজেন বড়ো ঘৰ নং : ২২০ বয়স : 27 লিঙ্গ : পুৰুষ	HPQ0184010 ফটো উপলব্ধ
73 নাম : লাহেশ্বৰী বড়ো স্বামীৰ নাম: খাটী বড়ো ঘৰ নং : ২২১ বয়স : 74 লিঙ্গ : মহিলা	HPQ2734932 ফটো উপলব্ধ	74 নাম : জনক বড়ো পিতাৰ নাম: খাটীৰাম বড়ো ঘৰ নং : ২২১ বয়স : 41 লিঙ্গ : পুৰুষ	HPQ2734943 ফটো উপলব্ধ	75 নাম : ৰূপন্তি বড়ো স্বামীৰ নাম: জনক বড়ো ঘৰ নং : ২২১ বয়স : 37 লিঙ্গ : মহিলা	HPQ2734954 ফটো উপলব্ধ
E 76 নাম : যদুৰাম বড়ো পিতাৰ নাম: ভাজা বড়ো ঘৰ নং : ২২২ বয়স : 74 লিঙ্গ : পুৰুষ	HPQ2734976 ফটো উপলব্ধ	77 নাম : সোনতলী বড়ো স্বামীৰ নাম: যদুৰাম বড়ো ঘৰ নং : ২২২ বয়স : 64 লিঙ্গ : মহিলা	HPQ2734987 ফটো উপলব্ধ	E 78 নাম : খবাম বসুমতাৰী পিতাৰ নাম: যদুৰাম বড়ো ঘৰ নং : ২২২ বয়স : 48 লিঙ্গ : পুৰুষ	HPQ2734998 ফটো উপলব্ধ
79 নাম : যেতকী বড়ো স্বামীৰ নাম: ডাতিৰাম বড়ো ঘৰ নং : ২২২ বয়স : 46 লিঙ্গ : মহিলা	HPQ2735004 ফটো উপলব্ধ	E 80 নাম : গোপাল বড়ো পিতাৰ নাম: যদুৰাম বড়ো ঘৰ নং : ২২২ বয়স : 41 লিঙ্গ : পুৰুষ	HPQ2735026 ফটো উপলব্ধ	81 নাম : নকুল বসুমতাৰী পিতাৰ নাম: খবাম বসুমতাৰী ঘৰ নং : ২২২ বয়স : 27 লিঙ্গ : পুৰুষ	HPQ0239608 ফটো উপলব্ধ
82 নাম : সিতা বসুমতাৰী স্বামীৰ নাম: নকুল বসুমতাৰী ঘৰ নং : 222 বয়স : 25 লিঙ্গ : মহিলা	HPQ0502468 ফটো উপলব্ধ	83 নাম : গিতিমা বসুমতাৰী পিতাৰ নাম: ডাতিৰাম বড়ো ঘৰ নং : 222 বয়স : 23 লিঙ্গ : মহিলা	HPQ1176783 ফটো উপলব্ধ	84 নাম : ঢেকেৰী বড়ো স্বামীৰ নাম: হুকুৰাম বড়ো ঘৰ নং : ২২৩ বয়স : 89 লিঙ্গ : মহিলা	HPQ2735037 ফটো উপলব্ধ
85 নাম : সহিন্দ্র বড়ো পিতাৰ নাম: হুকুৰাম বড়ো ঘৰ নং : ২২৩ বয়স : 44 লিঙ্গ : পুৰুষ	HPQ2735048 ফটো উপলব্ধ	86 নাম : আজলী বড়ো স্বামীৰ নাম: সহিন্দ্র বড়ো ঘৰ নং : ২২৩ক বয়স : 36 লিঙ্গ : মহিলা	HPQ2735060 ফটো উপলব্ধ	E 87 নাম : শুকুৰাম বড়ো পিতাৰ নাম: থেমা ফক্ৰা বড়ো ঘৰ নং : ২২৫ বয়স : 80 লিঙ্গ : পুৰুষ	HPQ2735071 ফটো উপলব্ধ
88 নাম : থুলীবালা বড়ো স্বামীৰ নাম: শুকুৰাম বড়ো ঘৰ নং : ২২৫ বয়স : 69 লিঙ্গ : মহিলা	HPQ2735082 ফটো উপলব্ধ	89 নাম : আৰতি বড়ো স্বামীৰ নাম: বিমল বড়ো ঘৰ নং : ২২৫ বয়স : 44 লিঙ্গ : মহিলা	HPQ2735093 ফটো উপলব্ধ	90 নাম : ৰশ্মি বড়ো পিতাৰ নাম: সাহিন্দ্র বড়ো ঘৰ নং : 225 বয়স : 21 লিঙ্গ : মহিলা	PY10048322 ফটো উপলব্ধ



91 নাম : বিমল বড়ো পিতাৰ নাম: শুকুৰাম বড়ো ঘৰ নং : ২২৫ক বয়স : 54 লিঙ্গ : পুৰুষ	HPQ2735106 ফটো উপলব্ধ	92 নাম : নগেন বড়ো পিতাৰ নাম: ধনৰাম বড়ো ঘৰ নং : ২২৬ বয়স : 74 লিঙ্গ : পুৰুষ	HPQ2735117 ফটো উপলব্ধ	93 নাম : বালিকা বড়ো স্বামীৰ নাম: নগেন বড়ো ঘৰ নং : ২২৬ বয়স : 69 লিঙ্গ : মহিলা	HPQ2735128 ফটো উপলব্ধ
94 নাম : ফুলেশ্বৰী বড়ো স্বামীৰ নাম: প্ৰফুল্ল বড়ো ঘৰ নং : ২২৬ বয়স : 50 লিঙ্গ : মহিলা	HPQ2735140 ফটো উপলব্ধ	95 নাম : প্ৰফুল্ল বড়ো পিতাৰ নাম: নগেন বড়ো ঘৰ নং : ২২৬ বয়স : 45 লিঙ্গ : পুৰুষ	HPQ2735139 ফটো উপলব্ধ	96 নাম : মিথিংগা বড়ো পিতাৰ নাম: প্ৰফুল্ল বড়ো ঘৰ নং : 226 বয়স : 24 লিঙ্গ : পুৰুষ	HPQ0516252 ফটো উপলব্ধ
97 নাম : হিমাক্ষী বড়ো পিতাৰ নাম: শক্তিৰাম বড়ো ঘৰ নং : 226 বয়স : 20 লিঙ্গ : মহিলা	PY10036020 ফটো উপলব্ধ	98 নাম : শক্তিৰাম বড়ো পিতাৰ নাম: মখৰ বড়ো ঘৰ নং : ২২৬ক বয়স : 54 লিঙ্গ : পুৰুষ	HPQ2735162 ফটো উপলব্ধ	99 নাম : বিউতি বড়ো স্বামীৰ নাম: শক্তিৰাম বড়ো ঘৰ নং : ২২৬ক বয়স : 44 লিঙ্গ : মহিলা	HPQ2735173 ফটো উপলব্ধ
100 নাম : দুৰ্গা বড়ো পিতাৰ নাম: ভাজা বড়ো ঘৰ নং : ২২৭ বয়স : 69 লিঙ্গ : পুৰুষ	HPQ2735184 ফটো উপলব্ধ	101 নাম : শোনাৰী বড়ো স্বামীৰ নাম: শতীছ বসুমতাৰী ঘৰ নং : ২২৭ বয়স : 49 লিঙ্গ : মহিলা	HPQ2735195 ফটো উপলব্ধ	102 নাম : কুশল বড়ো অন্যান্য: দুৰ্গা বড়ো ঘৰ নং : 227 বয়স : 25 লিঙ্গ : পুৰুষ	HPQ0397976 ফটো উপলব্ধ
103 নাম : বাৰ্জেন বড়ো পিতাৰ নাম: কান্দুৰা বড়ো ঘৰ নং : ২২৮ বয়স : 69 লিঙ্গ : পুৰুষ	HPQ2735208 ফটো উপলব্ধ	104 নাম : উৰ্মিলা বড়ো স্বামীৰ নাম: বাৰ্জেন বড়ো ঘৰ নং : ২২৮ বয়স : 64 লিঙ্গ : মহিলা	HPQ2735219 ফটো উপলব্ধ	105 নাম : অঞ্জলী বড়ো পিতাৰ নাম: বাৰ্জেন বড়ো ঘৰ নং : 228 বয়স : 29 লিঙ্গ : মহিলা	HPQ0077776 ফটো উপলব্ধ
106 নাম : জ্যোশ্ৰী বড়ো পিতাৰ নাম: বাৰ্জেন বড়ো ঘৰ নং : 228 বয়স : 28 লিঙ্গ : মহিলা	HPQ0241307 ফটো উপলব্ধ	107 নাম : মৌনচৌৰাং বড়ো পিতাৰ নাম: বাৰ্জেন বড়ো ঘৰ নং : ২২৮ বয়স : 28 লিঙ্গ : পুৰুষ	HPQ0241158 ফটো উপলব্ধ	E 108 নাম : জেঠিৱালা বড়ো স্বামীৰ নাম: উমাকান্তি বড়ো ঘৰ নং : ২২৯ বয়স : ৪৭ লিঙ্গ : মহিলা	HPQ2735220 ফটো উপলব্ধ
109 নাম : বিৰন বড়ো পিতাৰ নাম: উমাকান্তি বড়ো ঘৰ নং : ২২৯ বয়স : 54 লিঙ্গ : পুৰুষ	HPQ2735231 ফটো উপলব্ধ	110 নাম : কাঞ্চনী বড়ো স্বামীৰ নাম: বিৰেন বড়ো ঘৰ নং : ২২৯ বয়স : 49 লিঙ্গ : মহিলা	HPQ2735242 ফটো উপলব্ধ	111 নাম : অমিনা বড়ো পিতাৰ নাম: বিৰন বড়ো ঘৰ নং : 229 বয়স : 25 লিঙ্গ : মহিলা	HPQ0638924 ফটো উপলব্ধ
112 নাম : সসুৰংগ বড়ো পিতাৰ নাম: বিৰন বড়ো ঘৰ নং : 229 বয়স : 22 লিঙ্গ : পুৰুষ	HPQ1193804 ফটো উপলব্ধ	E 113 নাম : বৃষ্টিবালা বড়ো স্বামীৰ নাম: বাৰ্জেন বড়ো ঘৰ নং : ২২৯ক বয়স : 69 লিঙ্গ : মহিলা	HPQ2735253 ফটো উপলব্ধ	114 নাম : গীতা বড়ো স্বামীৰ নাম: চৰ্মদ বড়ো ঘৰ নং : ২২৯ক বয়স : 44 লিঙ্গ : মহিলা	HPQ2735275 ফটো উপলব্ধ
115 নাম : সোনাক্ষী বড়ো স্বামীৰ নাম: দিলীপ বড়ো ঘৰ নং : ২৩০ বয়স : 49 লিঙ্গ : মহিলা	HPQ2735297 ফটো উপলব্ধ	116 নাম : ৰতন বড়ো পিতাৰ নাম: ঠাকুৰা বড়ো ঘৰ নং : ২৩১ বয়স : 64 লিঙ্গ : পুৰুষ	HPQ2735300 ফটো উপলব্ধ	117 নাম : জয়ন্তী বড়ো স্বামীৰ নাম: ৰতন বড়ো ঘৰ নং : ২৩১ বয়স : 59 লিঙ্গ : মহিলা	HPQ2735311 ফটো উপলব্ধ
#2 118 নাম : যতন বড়ো পিতাৰ নাম: ঢাকোৰা বড়ো ঘৰ নং : ২৩১ বয়স : 49 লিঙ্গ : পুৰুষ	HPQ2735322 ফটো উপলব্ধ	E 119 নাম : সুকেনু বড়ো পিতাৰ নাম: টকোৰা বড়ো ঘৰ নং : ২৩১ বয়স : 44 লিঙ্গ : পুৰুষ	HPQ2735344 ফটো উপলব্ধ	120 নাম : চিমাংশী বড়ো স্বামীৰ নাম: জতন বড়ো ঘৰ নং : ২৩১ বয়স : 41 লিঙ্গ : মহিলা	HPQ0183632 ফটো উপলব্ধ



121 নাম : উৰ্মিলা বড়ো স্বামীৰ নাম : সুকেন বড়ো ঘৰ নং : 231 বয়স : 37 লিঙ্গ : মহিলা	HPQ0079418 ফটো উপলব্ধ	122 নাম : বৰপহংগ বসুমতাৰী পিতাৰ নাম : বতন বসুমতাৰী ঘৰ নং : 231 বয়স : 30 লিঙ্গ : পুৰুষ	HPQ0079558 ফটো উপলব্ধ	123 নাম : বঘ বড়ো পিতাৰ নাম : বতন বড়ো ঘৰ নং : 231 বয়স : 27 লিঙ্গ : পুৰুষ	HPQ0638809 ফটো উপলব্ধ
124 নাম : বৈচমা বড়ো পিতাৰ নাম : যতন বড়ো ঘৰ নং : 231 বয়স : 25 লিঙ্গ : পুৰুষ	HPQ0455881 ফটো উপলব্ধ	E 125 নাম : সান্দীৱালা বড়ো স্বামীৰ নাম : লেপা বড়ো ঘৰ নং : 232 বয়স : 89 লিঙ্গ : মহিলা	HPQ2735366 ফটো উপলব্ধ	E 126 নাম : লব বড়ো পিতাৰ নাম : লেপা বড়ো ঘৰ নং : 232 বয়স : 59 লিঙ্গ : পুৰুষ	HPQ2735377 ফটো উপলব্ধ
127 নাম : দিপালী বড়ো স্বামীৰ নাম : লব বড়ো ঘৰ নং : 232 বয়স : 54 লিঙ্গ : মহিলা	HPQ2735388 ফটো উপলব্ধ	128 নাম : হিবন বড়ো পিতাৰ নাম : ওবাৰী বৰো ঘৰ নং : 232 বয়স : 49 লিঙ্গ : পুৰুষ	HPQ2735399 ফটো উপলব্ধ	129 নাম : আনন্দ বড়ো পিতাৰ নাম : ওবাৰী বড়ো ঘৰ নং : 232 বয়স : 44 লিঙ্গ : পুৰুষ	HPQ2735413 ফটো উপলব্ধ
E 130 নাম : সুনন্দ বড়ো পিতাৰ নাম : ওবাৰী বড়ো ঘৰ নং : 232 বয়স : 89 লিঙ্গ : পুৰুষ	HPQ2735424 ফটো উপলব্ধ	131 নাম : মালা মুছাহাৰী স্বামীৰ নাম : হিবন বড়ো ঘৰ নং : 232 বয়স : 29 লিঙ্গ : মহিলা	HPQ0079798 ফটো উপলব্ধ	132 নাম : সুগুম বড়ো মাতৃৰ নাম : দিপালী বড়ো ঘৰ নং : 232 বয়স : 27 লিঙ্গ : পুৰুষ	HPQ0242867 ফটো উপলব্ধ
133 নাম : মৈনা বৰো স্বামীৰ নাম : এন্ডৱিলিউজিডৱিলিউএম বৰো ঘৰ নং : 232 বয়স : 25 লিঙ্গ : মহিলা	PYI0019257 ফটো উপলব্ধ	E 134 নাম : ৰবিৰাম বড়ো পিতাৰ নাম : কান্দুৰা বড়ো ঘৰ নং : 233 বয়স : 79 লিঙ্গ : পুৰুষ	HPQ2735446 ফটো উপলব্ধ	135 নাম : সাবিত্ৰী বড়ো স্বামীৰ নাম : ৰবিৰাম বড়ো ঘৰ নং : 233 বয়স : 74 লিঙ্গ : মহিলা	HPQ2735457 ফটো উপলব্ধ
136 নাম : মায়াত্ৰী বড়ো পিতাৰ নাম : ৰবিৰাম বড়ো ঘৰ নং : 233 বয়স : 28 লিঙ্গ : মহিলা	HPQ0079988 ফটো উপলব্ধ	137 নাম : দঞ্জীৰাম বড়ো পিতাৰ নাম : কান্দুৰা বড়ো ঘৰ নং : 233 বয়স : 84 লিঙ্গ : পুৰুষ	HPQ2735468 ফটো উপলব্ধ	138 নাম : মিলন বড়ো পিতাৰ নাম : দণ্ডি বড়ো ঘৰ নং : 233 বয়স : 44 লিঙ্গ : পুৰুষ	HPQ2735480 ফটো উপলব্ধ
139 নাম : চুমিলা বড়ো স্বামীৰ নাম : মিলন বড়ো ঘৰ নং : 233 বয়স : 39 লিঙ্গ : মহিলা	HPQ2735491 ফটো উপলব্ধ	140 নাম : চানচুলী বড়ো পিতাৰ নাম : মিলন বড়ো ঘৰ নং : 234 বয়স : 20 লিঙ্গ : মহিলা	PYI0036103 ফটো উপলব্ধ	141 নাম : বুদ্ধিৰাম বড়ো পিতাৰ নাম : দণ্ডেশ্বৰ বড়ো ঘৰ নং : 233 বয়স : 64 লিঙ্গ : পুৰুষ	HPQ2735515 ফটো উপলব্ধ
142 নাম : ডিমেশ্বৰী বড়ো স্বামীৰ নাম : বুদ্ধিৰাম বড়ো ঘৰ নং : 233 বয়স : 59 লিঙ্গ : মহিলা	HPQ2735526 ফটো উপলব্ধ	143 নাম : বেনুৰাম বড়ো পিতাৰ নাম : দণ্ডেশ্বৰ বড়ো ঘৰ নং : 233 বয়স : 54 লিঙ্গ : পুৰুষ	HPQ2735537 ফটো উপলব্ধ	144 নাম : সোমেশ্বৰী বড়ো স্বামীৰ নাম : বেনুৰাম বড়ো ঘৰ নং : 233 বয়স : 39 লিঙ্গ : মহিলা	HPQ2735548 ফটো উপলব্ধ
145 নাম : বিপুল বসুমতাৰী পিতাৰ নাম : বীৰী ৰাম বসুমতাৰী ঘৰ নং : 233 বয়স : 37 লিঙ্গ : পুৰুষ	HPQ2735560 ফটো উপলব্ধ	146 নাম : জিনদাও বড়ো পিতাৰ নাম : বুদ্ধিৰাম বড়ো ঘৰ নং : 233 বয়স : 33 লিঙ্গ : পুৰুষ	HPQ2735571 ফটো উপলব্ধ	147 নাম : ৰূপামনি বড়ো স্বামীৰ নাম : সুৰেন বসুমতাৰী ঘৰ নং : 233 বয়স : 31 লিঙ্গ : মহিলা	HPQ0010386 ফটো উপলব্ধ
148 নাম : ৰুণ বসুমতাৰী স্বামীৰ নাম : বিপুল বড়ো ঘৰ নং : 233 বয়স : 30 লিঙ্গ : মহিলা	HPQ0243576 ফটো উপলব্ধ	149 নাম : যমুনা বৰো পিতাৰ নাম : বানুডহাৰ বৰো ঘৰ নং : 235 বয়স : 21 লিঙ্গ : মহিলা	PYI0019372 ফটো উপলব্ধ	150 নাম : মজুমদাৰ বসুমতাৰী পিতাৰ নাম : হেমন্ত বড়ো ঘৰ নং : 236 বয়স : 42 লিঙ্গ : পুৰুষ	HPQ2736461 ফটো উপলব্ধ



<p>151 নাম : সোনেশ্বৰী বালী দৈমাৰী স্বামীৰ নাম : বাৰ্জেন দৈমাৰী ঘৰ নং : ২৩৭ বয়স : ৪২ লিঙ্গ : মহিলা</p>	<p>HPQ2735582 ফটো উপলব্ধ</p>	<p>152 নাম : হৰেন দৈমাৰী পিতাৰ নাম : বাৰ্জেন বড়ো ঘৰ নং : ২৩৭ বয়স : 54 লিঙ্গ : পুৰুষ</p>	<p>HPQ2735593 ফটো উপলব্ধ</p>	<p>153 নাম : ৰূপেশ্বৰী বড়ো দৈমাৰী স্বামীৰ নাম : হৰেন বড়ো ঘৰ নং : ২৩৭ বয়স : 49 লিঙ্গ : মহিলা</p>	<p>HPQ2735606 ফটো উপলব্ধ</p>
<p>154 নাম : ভুবন দৈমাৰী পিতাৰ নাম : বাৰ্জেন দৈমাৰী ঘৰ নং : ২৩৭ বয়স : 43 লিঙ্গ : পুৰুষ</p>	<p>HPQ2735617 ফটো উপলব্ধ</p>	<p>155 নাম : দৈমালী দৈমাৰী স্বামীৰ নাম : ভুবন দৈমাৰী ঘৰ নং : ২৩৭ বয়স : 36 লিঙ্গ : মহিলা</p>	<p>HPQ0184283 ফটো উপলব্ধ</p>	<p>156 নাম : আলাৰী দৈমাৰী স্বামীৰ নাম : ভোগী ৰাম দৈমাৰী ঘৰ নং : 237 বয়স : 25 লিঙ্গ : মহিলা</p>	<p>PYI0036087 ফটো উপলব্ধ</p>
<p>157 নাম : ভোগী ৰাম দৈমাৰী পিতাৰ নাম : হৰেন দৈমাৰী ঘৰ নং : 237 বয়স : 24 লিঙ্গ : পুৰুষ</p>	<p>PYI0011759 ফটো উপলব্ধ</p>	<p>158 নাম : ভোগী ৰাম দৈমাৰী পিতাৰ নাম : হৰেন দৈমাৰী ঘৰ নং : 237 বয়স : 24 লিঙ্গ : পুৰুষ</p>	<p>PYI0029785 ফটো উপলব্ধ</p>	<p>159 নাম : প্ৰদীপ দৈমাৰী পিতাৰ নাম : হৰেন দৈমাৰী ঘৰ নং : 237 বয়স : 19 লিঙ্গ : পুৰুষ</p>	<p>PYI0136648 ফটো উপলব্ধ</p>
<p>160 নাম : ললীন বড়ো পিতাৰ নাম : জনীৰাম বড়ো ঘৰ নং : ২৩৯ বয়স : 64 লিঙ্গ : পুৰুষ</p>	<p>HPQ2735628 ফটো উপলব্ধ</p>	<p>161 নাম : গালি বড়ো স্বামীৰ নাম : ললীন বড়ো ঘৰ নং : ২৩৯ বয়স : 59 লিঙ্গ : মহিলা</p>	<p>HPQ2735639 ফটো উপলব্ধ</p>	<p>162 নাম : বিৰদাউ দৈমাৰী পিতাৰ নাম : ললীন বড়ো ঘৰ নং : ২৩৯ বয়স : 33 লিঙ্গ : পুৰুষ</p>	<p>HPQ0010387 ফটো উপলব্ধ</p>
<p>163 নাম : চুচিলা দৈমাৰী স্বামীৰ নাম : চানচুমা দৈমাৰী ঘৰ নং : ২৩৯ বয়স : 32 লিঙ্গ : মহিলা</p>	<p>HPQ1683494 ফটো উপলব্ধ</p>	<p>164 নাম : প্ৰিয়ংকা বড়ো পিতাৰ নাম : বিনুৰ্থৰ বড়ো ঘৰ নং : 239 বয়স : 20 লিঙ্গ : মহিলা</p>	<p>PYI0128082 ফটো উপলব্ধ</p>	<p>165 নাম : মন্দিৰাম দৈমাৰী পিতাৰ নাম : ডাউখা দৈমাৰী ঘৰ নং : 240 বয়স : 69 লিঙ্গ : পুৰুষ</p>	<p>HPQ2735640 ফটো উপলব্ধ</p>
<p>166 নাম : লাইশ্ৰী দৈমাৰী স্বামীৰ নাম : মন্দিৰাম দৈমাৰী ঘৰ নং : ২৪০ বয়স : 64 লিঙ্গ : মহিলা</p>	<p>HPQ2735651 ফটো উপলব্ধ</p>	<p>167 নাম : বিমল দৈমাৰী পিতাৰ নাম : মন্দিৰাম দৈমাৰী ঘৰ নং : 240 বয়স : 54 লিঙ্গ : পুৰুষ</p>	<p>HPQ2735662 ফটো উপলব্ধ</p>	<p>168 নাম : মুজি দৈমাৰী স্বামীৰ নাম : বিমল দৈমাৰী ঘৰ নং : 240 বয়স : 49 লিঙ্গ : মহিলা</p>	<p>HPQ2735673 ফটো উপলব্ধ</p>
<p>169 নাম : দেৰহাচাৰ দৈমাৰী পিতাৰ নাম : বিমল দৈমাৰী ঘৰ নং : 240 বয়স : 28 লিঙ্গ : পুৰুষ</p>	<p>HPQ0245068 ফটো উপলব্ধ</p>	<p>170 নাম : মাইদাংশ্ৰী দৈমাৰী স্বামীৰ নাম : চন্দন দৈমাৰী ঘৰ নং : 240 বয়স : 27 লিঙ্গ : মহিলা</p>	<p>PYI0128181 ফটো উপলব্ধ</p>	<p>171 নাম : চন্দন দৈমাৰী পিতাৰ নাম : বিমল দৈমাৰী ঘৰ নং : 240 বয়স : 24 লিঙ্গ : পুৰুষ</p>	<p>HPQ1243948 ফটো উপলব্ধ</p>
<p>172 নাম : ববিতা দৈমাৰী স্বামীৰ নাম : কেহমল দৈমাৰী ঘৰ নং : 240 বয়স : 22 লিঙ্গ : মহিলা</p>	<p>PYI0000091 ফটো উপলব্ধ</p>	<p>173 নাম : কেহমল বড়ো পিতাৰ নাম : মন্দিৰাম বড়ো ঘৰ নং : ২৪১ বয়স : 59 লিঙ্গ : পুৰুষ</p>	<p>HPQ2735684 ফটো উপলব্ধ</p>	<p>174 নাম : অমন্তী বড়ো স্বামীৰ নাম : কেহমল বড়ো ঘৰ নং : ২৪১ বয়স : 54 লিঙ্গ : মহিলা</p>	<p>HPQ2735695 ফটো উপলব্ধ</p>
<p>175 নাম : শৰত বৰো পিতাৰ নাম : কেমল বৰো ঘৰ নং : 241 বয়স : 32 লিঙ্গ : পুৰুষ</p>	<p>PYI0011510 ফটো উপলব্ধ</p>	<p>176 নাম : মামণি বড়ো পিতাৰ নাম : কেমল বড়ো ঘৰ নং : 241 বয়স : 28 লিঙ্গ : মহিলা</p>	<p>HPQ0083139 ফটো উপলব্ধ</p>	<p>177 নাম : সঞ্জিতা বড়ো পিতাৰ নাম : খেমলী বড়ো ঘৰ নং : 241 বয়স : 26 লিঙ্গ : মহিলা</p>	<p>PYI0048082 ফটো উপলব্ধ</p>
<p>178 নাম : ৰনিতা বড়ো পিতাৰ নাম : কেহমল বড়ো ঘৰ নং : 241 বয়স : 23 লিঙ্গ : মহিলা</p>	<p>PYI0011668 ফটো উপলব্ধ</p>	<p>179 নাম : ব্ৰিটেশ্বৰ বড়ো পিতাৰ নাম : কেহমল বড়ো ঘৰ নং : 241 বয়স : 22 লিঙ্গ : পুৰুষ</p>	<p>PYI0048090 ফটো উপলব্ধ</p>	<p>180 নাম : লৌমচাৰাও বসুমতাৰী পিতাৰ নাম : শান্তিৰাম বড়ো ঘৰ নং : ২৪২ বয়স : 36 লিঙ্গ : পুৰুষ</p>	<p>HPQ0245597 ফটো উপলব্ধ</p>



181 নাম : নাবলা বড়ো পিতাৰ নাম: শান্তিৰাম বড়ো ঘৰ নং : 282 বয়স : 31 লিঙ্গ : পুৰুষ	HPQ0010388 ফটো উপলব্ধ	182 নাম : নিজেীমশ্ৰী বসুমতাৰী স্বামীৰ নাম: লোমচৰিও বসুমতাৰী ঘৰ নং : 282 বয়স : 26 লিঙ্গ : মহিলা	HPQ0184234 ফটো উপলব্ধ	183 নাম : ৰূপান দৈমাৰী পিতাৰ নাম: ধোন্দোৰা বড়ো ঘৰ নং : 244 বয়স : 69 লিঙ্গ : পুৰুষ	HPQ2735708 ফটো উপলব্ধ
184 নাম : বুদ্ধিৰাম দৈমাৰী পিতাৰ নাম: ৰূপান বড়ো ঘৰ নং : 288 বয়স : 41 লিঙ্গ : পুৰুষ	HPQ2735720 ফটো উপলব্ধ	185 নাম : ভোৰানী দৈমাৰী স্বামীৰ নাম: বুদ্ধিৰাম দৈমাৰী ঘৰ নং : 288 বয়স : 36 লিঙ্গ : মহিলা	HPQ0010390 ফটো উপলব্ধ	E 186 নাম : ধোন্দোৰা দৈমাৰী পিতাৰ নাম: কুলীৰাম বড়ো ঘৰ নং : 288 বয়স : 89 লিঙ্গ : পুৰুষ	HPQ2735742 ফটো উপলব্ধ
187 নাম : লক্ষন বড়ো পিতাৰ নাম: ধোন্দোৰা বড়ো ঘৰ নং : 285 বয়স : 46 লিঙ্গ : মহিলা	HPQ2735786 ফটো উপলব্ধ	188 নাম : পতিৰাম দৈমাৰী পিতাৰ নাম: ধন্ডাৰা দৈমাৰী ঘৰ নং : 245 বয়স : 44 লিঙ্গ : পুৰুষ	HPQ2735764 ফটো উপলব্ধ	189 নাম : নমিতা দৈমাৰী স্বামীৰ নাম: পতিৰাম দৈমাৰী ঘৰ নং : 245 বয়স : 39 লিঙ্গ : মহিলা	HPQ2735775 ফটো উপলব্ধ
190 নাম : বনমিল বড়ো পিতাৰ নাম: ধোন্দোৰা বড়ো ঘৰ নং : 285 বয়স : 37 লিঙ্গ : পুৰুষ	HPQ2735797 ফটো উপলব্ধ	191 নাম : নিজেীম দৈমাৰী স্বামীৰ নাম: বনমিল দৈমাৰী ঘৰ নং : 285 বয়স : 33 লিঙ্গ : মহিলা	HPQ0010392 ফটো উপলব্ধ	192 নাম : গেৰেস্কা দৈমাৰী পিতাৰ নাম: পতিৰাম দৈমাৰী ঘৰ নং : 245 বয়স : 22 লিঙ্গ : পুৰুষ	HPQ1356260 ফটো উপলব্ধ
193 নাম : নজল ৰাজবংশী পিতাৰ নাম: ভাদিয়া ৰাজবংশী ঘৰ নং : 286 বয়স : 94 লিঙ্গ : পুৰুষ	HPQ2735877 ফটো উপলব্ধ	E 194 নাম : জোনালী ৰাজবংশী স্বামীৰ নাম: নজল ৰাজবংশী ঘৰ নং : 286 বয়স : 84 লিঙ্গ : মহিলা	HPQ2735888 ফটো উপলব্ধ	195 নাম : মহেন্দ্ৰ দৈমাৰী পিতাৰ নাম: শান্তিৰাম বড়ো ঘৰ নং : 246 বয়স : 74 লিঙ্গ : পুৰুষ	HPQ2735800 ফটো উপলব্ধ
E 196 নাম : গাঙ্গলী বড়ো স্বামীৰ নাম: মহেন্দ্ৰ বড়ো ঘৰ নং : 246 বয়স : 69 লিঙ্গ : মহিলা	HPQ2735811 ফটো উপলব্ধ	197 নাম : ধনেশ্বৰ দৈমাৰী পিতাৰ নাম: মহেন্দ্ৰ বড়ো ঘৰ নং : 246 বয়স : 54 লিঙ্গ : পুৰুষ	HPQ2735822 ফটো উপলব্ধ	198 নাম : হৰিচন্দ্ৰ ৰাজবংশী পিতাৰ নাম: নজল ৰাজবংশী ঘৰ নং : 286 বয়স : 49 লিঙ্গ : পুৰুষ	HPQ2735899 ফটো উপলব্ধ
199 নাম : লাইমৌন দৈমাৰী স্বামীৰ নাম: ধনেশ্বৰ বড়ো ঘৰ নং : 246 বয়স : 49 লিঙ্গ : মহিলা	HPQ2735833 ফটো উপলব্ধ	200 নাম : ভদ্ৰেশ্বৰ দৈমাৰী পিতাৰ নাম: মহেন্দ্ৰ বড়ো ঘৰ নং : 246 বয়স : 37 লিঙ্গ : পুৰুষ	HPQ2735866 ফটো উপলব্ধ	201 নাম : ববিতা দৈমাৰী স্বামীৰ নাম: ভদ্ৰেশ্বৰ দৈমাৰী ঘৰ নং : 246 বয়স : 31 লিঙ্গ : মহিলা	LQX2936621 ফটো উপলব্ধ
202 নাম : ময়ূৰী ৰাজবংশী স্বামীৰ নাম: হৰিচন্দ্ৰ ৰাজবংশী ঘৰ নং : 286 বয়স : 29 লিঙ্গ : মহিলা	HPQ0084095 ফটো উপলব্ধ	203 নাম : হিমাঙ্গী ৰাজবংশী স্বামীৰ নাম: ৰমেশ ৰাজবংশী ঘৰ নং : 246 বয়স : 26 লিঙ্গ : মহিলা	GNK0315770 ফটো উপলব্ধ	204 নাম : বিশাল দৈমাৰী পিতাৰ নাম: ধনেশ্বৰ দৈমাৰী ঘৰ নং : 246 বয়স : 24 লিঙ্গ : পুৰুষ	HPQ1360874 ফটো উপলব্ধ
205 নাম : হিৰিয়া দৈমাৰী পিতাৰ নাম: ধনেশ্বৰ দৈমাৰী ঘৰ নং : 246 বয়স : 23 লিঙ্গ : মহিলা	HPQ4270062 ফটো উপলব্ধ	206 নাম : বিহুৰাম বড়ো পিতাৰ নাম: মনিৰাম বড়ো ঘৰ নং : 289 বয়স : 64 লিঙ্গ : পুৰুষ	HPQ2735913 ফটো উপলব্ধ	207 নাম : আচিনী বড়ো স্বামীৰ নাম: বিহুৰাম বড়ো ঘৰ নং : 289 বয়স : 54 লিঙ্গ : মহিলা	HPQ2735902 ফটো উপলব্ধ
208 নাম : পবিত্ৰ দৈমাৰী পিতাৰ নাম: বিহুৰাম বড়ো ঘৰ নং : 289 বয়স : 30 লিঙ্গ : মহিলা	HPQ0010393 ফটো উপলব্ধ	209 নাম : পদ্মধৰ দৈমাৰী পিতাৰ নাম: বিহুৰাম বড়ো ঘৰ নং : 289 বয়স : 29 লিঙ্গ : পুৰুষ	HPQ1683392 ফটো উপলব্ধ	210 নাম : জোনালী দৈমাৰী স্বামীৰ নাম: পদ্মধৰ দৈমাৰী ঘৰ নং : 289 বয়স : 26 লিঙ্গ : মহিলা	HPQ00184341 ফটো উপলব্ধ



211 নাম : থুকলী দৈমাৰী স্বামীৰ নাম: দেবেন্দ্ৰ দৈমাৰী ঘৰ নং : ২৪৮ বয়স : 69 লিঙ্গ : মহিলা	HPQ2735935 ফটো উপলব্ধ	E 212 নাম : কৃষ্ণ দৈমাৰী পিতাৰ নাম: দেবেন্দ্ৰ নাথ দৈমাৰী ঘৰ নং : ২৪৮ বয়স : 47 লিঙ্গ : পুৰুষ	HPQ2735946 ফটো উপলব্ধ	213 নাম : মিনতী দৈমাৰী স্বামীৰ নাম: কৃষ্ণ দৈমাৰী ঘৰ নং : ২৪৮ বয়স : 41 লিঙ্গ : মহিলা	HPQ2735957 ফটো উপলব্ধ
214 নাম : দৈমালা দৈমাৰী পিতাৰ নাম: কৃষ্ণ দৈমাৰী ঘৰ নং : 248 বয়স : 22 লিঙ্গ : মহিলা	PYI0018622 ফটো উপলব্ধ	215 নাম : দৈমালা দৈমাৰী পিতাৰ নাম: কৃষ্ণ দৈমাৰী ঘৰ নং : 248 বয়স : 22 লিঙ্গ : পুৰুষ	PYI0029629 ফটো উপলব্ধ	216 নাম : কুলাৰাম দৈমাৰী পিতাৰ নাম: মনিৰাম দৈমাৰী ঘৰ নং : ২৪৯ বয়স : 67 লিঙ্গ : পুৰুষ	HPQ2735968 ফটো উপলব্ধ
217 নাম : পুতুলী দৈমাৰী স্বামীৰ নাম: কুলাৰাম দৈমাৰী ঘৰ নং : ২৪৯ বয়স : 59 লিঙ্গ : মহিলা	HPQ2735979 ফটো উপলব্ধ	218 নাম : বিষ্ণু দৈমাৰী পিতাৰ নাম: কুলাৰাম দৈমাৰী ঘৰ নং : 249 বয়স : 35 লিঙ্গ : পুৰুষ	HPQ2735980 ফটো উপলব্ধ	219 নাম : বিজৌম ৰামচিয়াৰী স্বামীৰ নাম: বিষ্ণু দৈমাৰী ঘৰ নং : 249 বয়স : 33 লিঙ্গ : মহিলা	HPQ0084475 ফটো উপলব্ধ
220 নাম : জিত ৰাম দৈমাৰী পিতাৰ নাম: কুলাৰাম দৈমাৰী ঘৰ নং : ২৪৯ বয়স : 31 লিঙ্গ : পুৰুষ	HPQ0010394 ফটো উপলব্ধ	221 নাম : বিষ্ণু দৈমাৰী পিতাৰ নাম: কুলাৰাম দৈমাৰী ঘৰ নং : 249 বয়স : 26 লিঙ্গ : পুৰুষ	HPQ0084467 ফটো উপলব্ধ	222 নাম : ৰশ্মি দৈমাৰী স্বামীৰ নাম: জেৱৰাম দৈমাৰী ঘৰ নং : 249 বয়স : 25 লিঙ্গ : মহিলা	PYI0024083 ফটো উপলব্ধ
223 নাম : ৰশ্মি দৈমাৰী স্বামীৰ নাম: জিউৰাম দৈমাৰী ঘৰ নং : 249 বয়স : 25 লিঙ্গ : মহিলা	PYI0029694 ফটো উপলব্ধ	224 নাম : মনোৰাম বড়ো পিতাৰ নাম: গোলক বড়ো ঘৰ নং : 250 বয়স : 64 লিঙ্গ : পুৰুষ	HPQ2735991 ফটো উপলব্ধ	225 নাম : সুথানী বড়ো স্বামীৰ নাম: মনোৰাম বড়ো ঘৰ নং : 250 বয়স : 59 লিঙ্গ : মহিলা	HPQ2736007 ফটো উপলব্ধ
226 নাম : আনন্দ বসুমতাৰী পিতাৰ নাম: মনোৰাম বসুমতাৰী ঘৰ নং : ২৫০ বয়স : 34 লিঙ্গ : পুৰুষ	HPQ0010395 ফটো উপলব্ধ	227 নাম : অমৱিত বসুমতাৰী পিতাৰ নাম: মনোৰাম বসুমতাৰী ঘৰ নং : 250 বয়স : 33 লিঙ্গ : পুৰুষ	HPQ0085597 ফটো উপলব্ধ	228 নাম : ৰৌচমৌ বসুমতাৰী স্বামীৰ নাম: আনন্দ বসুমতাৰী ঘৰ নং : ২৫০ বয়স : 31 লিঙ্গ : মহিলা	HPQ0010396 ফটো উপলব্ধ
229 নাম : দুব্বালা বড়ো স্বামীৰ নাম: বহুৰাম বড়ো ঘৰ নং : 251 বয়স : 79 লিঙ্গ : মহিলা	HPQ2736041 ফটো উপলব্ধ	230 নাম : চিত্ৰলেখা বড়ো পিতাৰ নাম: বহুৰাম বড়ো ঘৰ নং : 251 বয়স : 54 লিঙ্গ : মহিলা	HPQ2736052 ফটো উপলব্ধ	231 নাম : লক্ষীৰাম বড়ো পিতাৰ নাম: বাহুৰাম বড়ো ঘৰ নং : 251 বয়স : 51 লিঙ্গ : পুৰুষ	HPQ2736063 ফটো উপলব্ধ
232 নাম : অনিমা বড়ো স্বামীৰ নাম: লক্ষী ৰাম বড়ো ঘৰ নং : 251 বয়স : 38 লিঙ্গ : মহিলা	HPQ2742065 ফটো উপলব্ধ	# 233 নাম : নস্বৰ্ন বড়ো পিতাৰ নাম: লক্ষী কান্ত বড়ো ঘৰ নং : 251 বয়স : 19 লিঙ্গ : পুৰুষ	PYI0093690 ফটো উপলব্ধ	234 নাম : নিপেনু দৈমাৰী পিতাৰ নাম: গুনাৰাম বড়ো ঘৰ নং : ২৫২ বয়স : 47 লিঙ্গ : পুৰুষ	HPQ2736074 ফটো উপলব্ধ
235 নাম : জুনিমা দৈমাৰী স্বামীৰ নাম: নিপেন দৈমাৰী ঘৰ নং : ২৫২ বয়স : 42 লিঙ্গ : মহিলা	HPQ2736085 ফটো উপলব্ধ	236 নাম : বিপিনু দৈমাৰী পিতাৰ নাম: গুনাৰাম দৈমাৰী ঘৰ নং : 253 বয়স : 54 লিঙ্গ : পুৰুষ	HPQ2736096 ফটো উপলব্ধ	237 নাম : ভোগেশ্বৰী দৈমাৰী পিতাৰ নাম: গুনাৰাম বড়ো ঘৰ নং : 253 বয়স : 53 লিঙ্গ : মহিলা	HPQ2736110 ফটো উপলব্ধ
238 নাম : ফকুলী দৈমাৰী স্বামীৰ নাম: বিপিন দৈমাৰী ঘৰ নং : 253 বয়স : 42 লিঙ্গ : মহিলা	HPQ2736109 ফটো উপলব্ধ	239 নাম : সুবুংচা দৈমাৰী পিতাৰ নাম: বিপিন দৈমাৰী ঘৰ নং : 253 বয়স : 25 লিঙ্গ : পুৰুষ	HPQ1193168 ফটো উপলব্ধ	240 নাম : সুবিতা দৈমাৰী স্বামীৰ নাম: সুবুংচা দৈমাৰী ঘৰ নং : 253 বয়স : 24 লিঙ্গ : মহিলা	PYI0029652 ফটো উপলব্ধ



241 নাম : অজ লী দৈমাৰী পিতাৰ নাম: বিপিন দৈমাৰী ঘৰ নং : 253 বয়স : 21 লিঙ্গ : মহিলা	PYI0036061 ফটো উপলব্ধ	242 নাম : শুক্ৰাম দৈমাৰী পিতাৰ নাম: মাতিয়া বড়ো ঘৰ নং : 258 বয়স : 59 লিঙ্গ : পুৰুষ	HPQ2736154 ফটো উপলব্ধ	243 নাম : বুপালি দৈমাৰী স্বামীৰ নাম: শুকুৰাম দৈমাৰী ঘৰ নং : 258 বয়স : 57 লিঙ্গ : মহিলা	HPQ2736165 ফটো উপলব্ধ
244 নাম : চানখুংগুৰ দৈমাৰী পিতাৰ নাম: মাতিয়া বড়ো ঘৰ নং : 258 বয়স : 54 লিঙ্গ : পুৰুষ	HPQ2736176 ফটো উপলব্ধ	245 নাম : বাজেন দৈমাৰী পিতাৰ নাম: মাতিয়া দৈমাৰী ঘৰ নং : 258 বয়স : 51 লিঙ্গ : পুৰুষ	HPQ2736198 ফটো উপলব্ধ	246 নাম : অঞ্জলী দৈমাৰী স্বামীৰ নাম: চানখুংগুৰ দৈমাৰী ঘৰ নং : 258 বয়স : 49 লিঙ্গ : মহিলা	HPQ2736187 ফটো উপলব্ধ
247 নাম : গৌমবোৰ দৈমাৰী পিতাৰ নাম: শুক্ৰাম দৈমাৰী ঘৰ নং : 254 বয়স : 29 লিঙ্গ : পুৰুষ	HPQ0010398 ফটো উপলব্ধ	248 নাম : দেবী দৈমাৰী পিতাৰ নাম: চানখুংগুৰ দৈমাৰী ঘৰ নং : 254 বয়স : 22 লিঙ্গ : মহিলা	PYI0089250 ফটো উপলব্ধ	249 নাম : গৌডংগ দৈমাৰী পিতাৰ নাম: বাজেন দৈমাৰী ঘৰ নং : 254 বয়স : 22 লিঙ্গ : মহিলা	PYI0089474 ফটো উপলব্ধ
250 নাম : দাঈমুসা দৈমাৰী পিতাৰ নাম: শুক্ৰাম দৈমাৰী ঘৰ নং : 254 বয়স : 22 লিঙ্গ : পুৰুষ	PYI0092239 ফটো উপলব্ধ	251 নাম : প্ৰমিলা দৈমাৰী পিতাৰ নাম: বাজেন দৈমাৰী ঘৰ নং : 254 বয়স : 19 লিঙ্গ : মহিলা	PYI0089490 ফটো উপলব্ধ	252 নাম : বিজুলী দৈমাৰী পিতাৰ নাম: বিপিন দৈমাৰী ঘৰ নং : 254 বয়স : 19 লিঙ্গ : মহিলা	PYI0133215 ফটো উপলব্ধ
253 নাম : কাতিন্দ্ৰ দৈমাৰী পিতাৰ নাম: মাতিয়া দৈমাৰী ঘৰ নং : 255 বয়স : 46 লিঙ্গ : পুৰুষ	HPQ2736212 ফটো উপলব্ধ	254 নাম : বাধিকা দৈমাৰী স্বামীৰ নাম: বাজেন দৈমাৰী ঘৰ নং : 255 বয়স : 44 লিঙ্গ : মহিলা	HPQ2736201 ফটো উপলব্ধ	255 নাম : লোহিত দৈমাৰী পিতাৰ নাম: বাজু ৰাম দৈমাৰী ঘৰ নং : 255 বয়স : 41 লিঙ্গ : পুৰুষ	HPQ2736223 ফটো উপলব্ধ
256 নাম : ৰেন দৈমাৰী স্বামীৰ নাম: কাতিন্দ্ৰ দৈমাৰী ঘৰ নং : 255 বয়স : 39 লিঙ্গ : মহিলা	HPQ0010399 ফটো উপলব্ধ	257 নাম : আলাইশী দৈমাৰী পিতাৰ নাম: লোহিত দৈমাৰী ঘৰ নং : 255 বয়স : 39 লিঙ্গ : মহিলা	HPQ2737215 ফটো উপলব্ধ	E 258 নাম : লিতন দৈমাৰী পিতাৰ নাম: বাজু ৰাম বড়ো ঘৰ নং : 255 বয়স : 37 লিঙ্গ : পুৰুষ	HPQ2736234 ফটো উপলব্ধ
259 নাম : ললিতা দৈমাৰী স্বামীৰ নাম: লিটন দৈমাৰী ঘৰ নং : 255 বয়স : 31 লিঙ্গ : মহিলা	HPQ0010400 ফটো উপলব্ধ	260 নাম : দাঈমুসা দৈমাৰী পিতাৰ নাম: সুকু ৰাম দৈমাৰী ঘৰ নং : 255 বয়স : 23 লিঙ্গ : পুৰুষ	PYI0134502 ফটো উপলব্ধ	261 নাম : দিগন্ত দৈমাৰী পিতাৰ নাম: লিটন দৈমাৰী ঘৰ নং : 255 বয়স : 20 লিঙ্গ : পুৰুষ	PYI0135475 ফটো উপলব্ধ
262 নাম : ধাৰমশাহ দৈমাৰী পিতাৰ নাম: লোহিত দৈমাৰী ঘৰ নং : 255 বয়স : 19 লিঙ্গ : পুৰুষ	PYI0093674 ফটো উপলব্ধ	263 নাম : কনকেশ্বৰ দৈমাৰী পিতাৰ নাম: কাতিন্দ্ৰ দৈমাৰী ঘৰ নং : 255 বয়স : 19 লিঙ্গ : পুৰুষ	PYI0133207 ফটো উপলব্ধ	264 নাম : মন্দিৰালা বসুমতাৰী স্বামীৰ নাম: বাজেন বড়ো ঘৰ নং : 257 বয়স : 69 লিঙ্গ : মহিলা	HPQ2736245 ফটো উপলব্ধ
265 নাম : ভূপেন বসুমতাৰী পিতাৰ নাম: বাজেন বড়ো ঘৰ নং : 259 বয়স : 49 লিঙ্গ : পুৰুষ	HPQ2736256 ফটো উপলব্ধ	266 নাম : অনিতা বসুমতাৰী স্বামীৰ নাম: ভূপেন বড়ো ঘৰ নং : 259 বয়স : 44 লিঙ্গ : মহিলা	HPQ2736267 ফটো উপলব্ধ	267 নাম : ৰিমা বসুমতাৰী পিতাৰ নাম: ভূপেন বসুমতাৰী ঘৰ নং : 257 বয়স : 25 লিঙ্গ : মহিলা	HPQ0401182 ফটো উপলব্ধ
268 নাম : সৌৰভ বসুমতাৰী পিতাৰ নাম: ভূপেন বসুমতাৰী ঘৰ নং : 257 বয়স : 22 লিঙ্গ : পুৰুষ	PYI0128256 ফটো উপলব্ধ	269 নাম : পবন বড়ো পিতাৰ নাম: খেজজঙ্গা বড়ো ঘৰ নং : 259 বয়স : 69 লিঙ্গ : পুৰুষ	HPQ2736278 ফটো উপলব্ধ	270 নাম : গগেশ্বৰী বড়ো স্বামীৰ নাম: পবন বড়ো ঘৰ নং : 259 বয়স : 64 লিঙ্গ : মহিলা	HPQ2736289 ফটো উপলব্ধ



271 নাম : চানজোৰাং বসুমতাৰী পিতাৰ নাম: পবন বসুমতাৰী ঘৰ নং : ২৫৯ বয়স : 35 লিঙ্গ : পুৰুষ	HPQ2742178 ফটো উপলব্ধ	272 নাম : সোনামিকা বসুমতাৰী স্বামীৰ নাম: চানজোৰাং বসুমতাৰী ঘৰ নং : ২৫৯ বয়স : 28 লিঙ্গ : মহিলা	HPQ0087239 ফটো উপলব্ধ	273 নাম : খৰ্গেশ্বৰ বড়ো পিতাৰ নাম: খেপজঙ্গা বড়ো ঘৰ নং : ২৬০ বয়স : 61 লিঙ্গ : পুৰুষ	HPQ2736290 ফটো উপলব্ধ
274 নাম : আখাৰী বড়ো স্বামীৰ নাম: খৰ্গেশ্বৰ বড়ো ঘৰ নং : ২৬০ বয়স : 54 লিঙ্গ : মহিলা	HPQ2736303 ফটো উপলব্ধ	275 নাম : মালতী বসুমতাৰী স্বামীৰ নাম: পিতাম্বৰ বসুমতাৰী ঘৰ নং : ২৬১ বয়স : 64 লিঙ্গ : মহিলা	HPQ2736325 ফটো উপলব্ধ	276 নাম : পৰমানন্দ বসুমতাৰী পিতাৰ নাম: সুৰেন্দ্ৰ বসুমতাৰী ঘৰ নং : ২৬১ বয়স : 54 লিঙ্গ : পুৰুষ	HPQ2736370 ফটো উপলব্ধ
277 নাম : অনিমা বসুমতাৰী স্বামীৰ নাম: পৰমানন্দ বসুমতাৰী ঘৰ নং : ২৬১ বয়স : 49 লিঙ্গ : মহিলা	HPQ2736381 ফটো উপলব্ধ	278 নাম : গকুল বসুমতাৰী পিতাৰ নাম: পিতাম্বৰ বসুমতাৰী ঘৰ নং : ২৬১ বয়স : 46 লিঙ্গ : পুৰুষ	HPQ2736336 ফটো উপলব্ধ	279 নাম : দৈমাণু বসুমতাৰী পিতাৰ নাম: পিতাম্বৰ বসুমতাৰী ঘৰ নং : 261 বয়স : 44 লিঙ্গ : পুৰুষ	HPQ2736347 ফটো উপলব্ধ
E 280 নাম : মধুব বসুমতাৰী পিতাৰ নাম: পিতাম্বৰ বসুমতাৰী ঘৰ নং : ২৬১ বয়স : 39 লিঙ্গ : পুৰুষ	HPQ2736369 ফটো উপলব্ধ	281 নাম : পূৰ্বী স্বৰ্গীয়াৰী স্বামীৰ নাম: গকুল বসুমতাৰী ঘৰ নং : ২৬১ বয়স : 36 লিঙ্গ : মহিলা	HPQ0183574 ফটো উপলব্ধ	282 নাম : বিদাংশী বসুমতাৰী স্বামীৰ নাম: দৈমাণু বসুমতাৰী ঘৰ নং : 261 বয়স : 30 লিঙ্গ : মহিলা	HPQ2742076 ফটো উপলব্ধ
283 নাম : সৰাৰী বসুমতাৰী স্বামীৰ নাম: ধুব বসুমতাৰী ঘৰ নং : 261 বয়স : 30 লিঙ্গ : মহিলা	PYI0095232 ফটো উপলব্ধ	284 নাম : ভূমিকা দেবী স্বামীৰ নাম: বনোশ বসুমতাৰী ঘৰ নং : 261 বয়স : 27 লিঙ্গ : মহিলা	HPQ4254926 ফটো উপলব্ধ	285 নাম : বনোশ বসুমতাৰী পিতাৰ নাম: পৰমানন্দ বসুমতাৰী ঘৰ নং : ২৬১ বয়স : 26 লিঙ্গ : পুৰুষ	HPQ0183194 ফটো উপলব্ধ
286 নাম : ধুব বসুমতাৰী পিতাৰ নাম: পৰমানন্দ বসুমতাৰী ঘৰ নং : 261 বয়স : 25 লিঙ্গ : পুৰুষ	HPQ1311901 ফটো উপলব্ধ	287 নাম : মৌচুমি বসুমতাৰী পিতাৰ নাম: পৰমানন্দ বসুমতাৰী ঘৰ নং : 261 বয়স : 22 লিঙ্গ : মহিলা	HPQ1309673 ফটো উপলব্ধ	288 নাম : থানেশ্বৰ বসুমতাৰী পিতাৰ নাম: গোবিন্দ বড়ো ঘৰ নং : ২৬৩ বয়স : 49 লিঙ্গ : পুৰুষ	HPQ2736392 ফটো উপলব্ধ
289 নাম : যমুনা বসুমতাৰী স্বামীৰ নাম: থানেশ্বৰ বড়ো ঘৰ নং : ২৬৩ বয়স : 44 লিঙ্গ : মহিলা	HPQ2736405 ফটো উপলব্ধ	290 নাম : কুমুদ বসুমতাৰী পিতাৰ নাম: থানেশ্বৰ বসুমতাৰী ঘৰ নং : 263 বয়স : 31 লিঙ্গ : পুৰুষ	HPQ0574079 ফটো উপলব্ধ	291 নাম : হাদংগ্ৰী বড়ো স্বামীৰ নাম: দলহাৰু বসুমতাৰী ঘৰ নং : 263 বয়স : 30 লিঙ্গ : মহিলা	HPQ1372226 ফটো উপলব্ধ
292 নাম : গৌমচাৰ বসুমতাৰী পিতাৰ নাম: থানেশ্বৰ বসুমতাৰী ঘৰ নং : 263 বয়স : 24 লিঙ্গ : পুৰুষ	HPQ0496026 ফটো উপলব্ধ	293 নাম : কদমী বসুমতাৰী পিতাৰ নাম: থানেশ্বৰ বসুমতাৰী ঘৰ নং : 263 বয়স : 20 লিঙ্গ : মহিলা	PYI0125518 ফটো উপলব্ধ	294 নাম : বঙ্গালী বসুমতাৰী স্বামীৰ নাম: অজিত বসুমতাৰী ঘৰ নং : 263 বয়স : 31 লিঙ্গ : মহিলা	HPQ0088559 ফটো উপলব্ধ
295 নাম : অজিত পিতাৰ নাম: বিজয় বসুমতাৰী ঘৰ নং : 263 বয়স : 29 লিঙ্গ : পুৰুষ	HPQ0088609 ফটো উপলব্ধ	E 296 নাম : হেমন্ত বসুমতাৰী পিতাৰ নাম: গোবিন্দ বড়ো ঘৰ নং : ২৬৩ বয়স : 69 লিঙ্গ : পুৰুষ	HPQ2736449 ফটো উপলব্ধ	297 নাম : বেন বসুমতাৰী স্বামীৰ নাম: হেমন্ত বড়ো ঘৰ নং : ২৬৩ বয়স : 64 লিঙ্গ : মহিলা	HPQ2736450 ফটো উপলব্ধ
E 298 নাম : বিজয় বড়ো পিতাৰ নাম: গোবিন্দ বড়ো ঘৰ নং : ২৬৩ বয়স : 59 লিঙ্গ : পুৰুষ	HPQ2736416 ফটো উপলব্ধ	299 নাম : যমুনা চৌধুৰী নাৰ্জাৰী স্বামীৰ নাম: বিৰখাং খুংগুৰ নাৰ্জাৰী ঘৰ নং : ২৬৩ বয়স : 54 লিঙ্গ : মহিলা	HPQ2736427 ফটো উপলব্ধ	300 নাম : বেখা বড়ো পিতাৰ নাম: বিজয় বড়ো ঘৰ নং : ২৬৩ বয়স : 37 লিঙ্গ : মহিলা	HPQ2736438 ফটো উপলব্ধ



301 নাম : দাওঁহাৰ বসুমতাৰী পিতাৰ নাম: হেমন্ত বসুমতাৰী ঘৰ নং : ২৬৩খ বয়স : 37 লিঙ্গ : পুৰুষ	HPQ2736472 ফটো উপলব্ধ	302 নাম : বঞ্জ বসুমতাৰী স্বামীৰ নাম: মঞ্জুদাৰ বসুমতাৰী ঘৰ নং : ২৬৩খ বয়স : 35 লিঙ্গ : মহিলা	HPQ2742087 ফটো উপলব্ধ	303 নাম : কুলাৰাম বড়ো পিতাৰ নাম: পানীৰাম বড়ো ঘৰ নং : 264 বয়স : 79 লিঙ্গ : পুৰুষ	HPQ2736483 ফটো উপলব্ধ
304 নাম : পুৰতী বড়ো স্বামীৰ নাম: কুলাৰাম বড়ো ঘৰ নং : 264 বয়স : 74 লিঙ্গ : মহিলা	HPQ2736494 ফটো উপলব্ধ	305 নাম : বাপন বসুমতাৰী পিতাৰ নাম: কুলাৰাম বসুমতাৰী ঘৰ নং : ২৬৪ বয়স : 51 লিঙ্গ : পুৰুষ	HPQ2736507 ফটো উপলব্ধ	306 নাম : জাৰিণা বসুমতাৰী স্বামীৰ নাম: বাপন বসুমতাৰী ঘৰ নং : ২৬৪ বয়স : 46 লিঙ্গ : মহিলা	HPQ2736518 ফটো উপলব্ধ
307 নাম : পূৰ্ণ ৰাম বসুমতাৰী পিতাৰ নাম: কুলাৰাম বড়ো ঘৰ নং : ২৬৪ বয়স : 44 লিঙ্গ : পুৰুষ	HPQ2736529 ফটো উপলব্ধ	308 নাম : ফৈলাও বসুমতাৰী পিতাৰ নাম: কুলাৰাম বসুমতাৰী ঘৰ নং : ২৬৪ বয়স : 43 লিঙ্গ : পুৰুষ	HPQ2736530 ফটো উপলব্ধ	309 নাম : বিবাৰি বসুমতাৰী স্বামীৰ নাম: পূৰ্ণ ৰাম বসুমতাৰী ঘৰ নং : 264 বয়স : 31 লিঙ্গ : মহিলা	HPQ2742098 ফটো উপলব্ধ
310 নাম : ইচমিতা বড়ো স্বামীৰ নাম: ফুলেন বড়ো ঘৰ নং : ২৬৪ বয়স : 30 লিঙ্গ : মহিলা	HPQ2742101 ফটো উপলব্ধ	311 নাম : হডেটশা বসুমতাৰী পিতাৰ নাম: পূৰ্ণ ৰাম বসুমতাৰী ঘৰ নং : 264 বয়স : 19 লিঙ্গ : পুৰুষ	PYI0092098 ফটো উপলব্ধ	312 নাম : সুইটি বসুমতাৰী পিতাৰ নাম: বাপন বসুমতাৰী ঘৰ নং : 264 বয়স : 19 লিঙ্গ : মহিলা	PYI0126037 ফটো উপলব্ধ
313 নাম : দেনিয়েল বসুমতাৰী পিতাৰ নাম: বাপন বসুমতাৰী ঘৰ নং : 264 বয়স : 19 লিঙ্গ : পুৰুষ	PYI0126045 ফটো উপলব্ধ	314 নাম : মোহনচন্দ্ৰ বড়ো পিতাৰ নাম: পানীৰাম বড়ো ঘৰ নং : 265 বয়স : 69 লিঙ্গ : পুৰুষ	HPQ2736541 ফটো উপলব্ধ	315 নাম : ফুলেশ্বৰী বড়ো স্বামীৰ নাম: মোহন বড়ো ঘৰ নং : ২৬৫ বয়স : 64 লিঙ্গ : মহিলা	HPQ2736552 ফটো উপলব্ধ
316 নাম : ধনেশ্বৰ বসুমতাৰী পিতাৰ নাম: মোহন বড়ো ঘৰ নং : ২৬৫ বয়স : 49 লিঙ্গ : পুৰুষ	HPQ2736563 ফটো উপলব্ধ	317 নাম : বৈহমী বসুমতাৰী স্বামীৰ নাম: ধনেশ্বৰ বড়ো ঘৰ নং : ২৬৫ বয়স : 44 লিঙ্গ : মহিলা	HPQ2736574 ফটো উপলব্ধ	318 নাম : অনুচুলা বসুমতাৰী পিতাৰ নাম: মোহন চন্দ্ৰ বড়ো ঘৰ নং : ২৬৫ বয়স : 44 লিঙ্গ : মহিলা	HPQ2736585 ফটো উপলব্ধ
319 নাম : মনোজ বড়ো পিতাৰ নাম: মোহন বড়ো ঘৰ নং : ২৬৫ বয়স : 41 লিঙ্গ : পুৰুষ	HPQ2736596 ফটো উপলব্ধ	320 নাম : দুৰ্গেশ্বৰী নাৰ্জাৰী বসুমতাৰী স্বামীৰ নাম: অনুচুলা বসুমতাৰী ঘৰ নং : ২৬৫ বয়স : 34 লিঙ্গ : মহিলা	HPQ0010401 ফটো উপলব্ধ	321 নাম : নিলীমা বড়ো স্বামীৰ নাম: মনোজ বড়ো ঘৰ নং : ২৬৫ বয়স : 31 লিঙ্গ : মহিলা	HPQ0088906 ফটো উপলব্ধ
322 নাম : মূলগ বসুমতাৰী পিতাৰ নাম: ধনেশ্বৰ বসুমতাৰী ঘৰ নং : ২৬৫ বয়স : 26 লিঙ্গ : পুৰুষ	HPQ0183434 ফটো উপলব্ধ	323 নাম : উৰ্মিলা বসুমতাৰী পিতাৰ নাম: ধনেশ্বৰ বসুমতাৰী ঘৰ নং : 265 বয়স : 23 লিঙ্গ : মহিলা	PYI0011676 ফটো উপলব্ধ	324 নাম : বনন বসুমতাৰী পিতাৰ নাম: মনোজ বড়ো ঘৰ নং : 265 বয়স : 21 লিঙ্গ : পুৰুষ	PYI0024745 ফটো উপলব্ধ
E 325 নাম : কমিনচন্দ্ৰ বড়ো পিতাৰ নাম: ত্ৰেপজঙা বড়ো ঘৰ নং : ২৬৬ বয়স : 69 লিঙ্গ : পুৰুষ	HPQ2736610 ফটো উপলব্ধ	E 326 নাম : ফুলাশ্ৰী বড়ো স্বামীৰ নাম: কমিন বড়ো ঘৰ নং : ২৬৬ বয়স : 64 লিঙ্গ : মহিলা	HPQ2736621 ফটো উপলব্ধ	327 নাম : দ্বিজেন বড়ো পিতাৰ নাম: কমিন বড়ো ঘৰ নং : 266 বয়স : 44 লিঙ্গ : পুৰুষ	HPQ2736632 ফটো উপলব্ধ
328 নাম : মোজেন বড়ো পিতাৰ নাম: কমিন চন্দ্ৰ বড়ো ঘৰ নং : ২৬৬ বয়স : 41 লিঙ্গ : পুৰুষ	HPQ2736643 ফটো উপলব্ধ	329 নাম : বিনিতা বড়ো স্বামীৰ নাম: মোজেন বড়ো ঘৰ নং : 266 বয়স : 36 লিঙ্গ : মহিলা	HPQ1214451 ফটো উপলব্ধ	330 নাম : ৰহিলা বড়ো স্বামীৰ নাম: দ্বিজেন বড়ো ঘৰ নং : ২৬৬ বয়স : 31 লিঙ্গ : মহিলা	HPQ0010402 ফটো উপলব্ধ



<p>331</p> <p>নাম : গুনাৰাম বড়ো পিতাৰ নাম: সঙ্গী বড়ো ঘৰ নং : ২৬৭ বয়স : 74 লিঙ্গ : পুৰুষ</p>	<p>HPQ2736654</p> <p>ফটো উপলব্ধ</p>	<p>332</p> <p>নাম : বিজয় বড়ো পিতাৰ নাম: গুনাৰাম বড়ো ঘৰ নং : ২৬৭ বয়স : 52 লিঙ্গ : পুৰুষ</p>	<p>HPQ2736676</p> <p>ফটো উপলব্ধ</p>	<p>333</p> <p>নাম : গুচম বড়ো স্বামীৰ নাম: গুনাৰাম বড়ো ঘৰ নং : ২৬৭ বয়স : 51 লিঙ্গ : মহিলা</p>	<p>HPQ2736665</p> <p>ফটো উপলব্ধ</p>
<p>334</p> <p>নাম : বামেশ্বৰ বড়ো পিতাৰ নাম: সুৰেন্দ্ৰ নাথ বড়ো ঘৰ নং : ২৬৮ বয়স : 61 লিঙ্গ : পুৰুষ</p>	<p>HPQ2736687</p> <p>ফটো উপলব্ধ</p>	<p>335</p> <p>নাম : বানি বড়ো স্বামীৰ নাম: বামেশ্বৰ বড়ো ঘৰ নং : ২৬৮ বয়স : 54 লিঙ্গ : মহিলা</p>	<p>HPQ2736698</p> <p>ফটো উপলব্ধ</p>	<p>336</p> <p>নাম : মাধব বসুমতাৰী পিতাৰ নাম: বামেশ্বৰ বসুমতাৰী ঘৰ নং : ২৬৮ বয়স : 36 লিঙ্গ : পুৰুষ</p>	<p>HPQ2742112</p> <p>ফটো উপলব্ধ</p>
<p>337</p> <p>নাম : খুল্লা বসুমতাৰী পিতাৰ নাম: বামেশ্বৰ বসুমতাৰী ঘৰ নং : ২৬৮ বয়স : 33 লিঙ্গ : পুৰুষ</p>	<p>HPQ2742123</p> <p>ফটো উপলব্ধ</p>	<p>338</p> <p>নাম : বৈখাথী বড়ো স্বামীৰ নাম: মাধব বসুমতাৰী ঘৰ নং : 268 বয়স : 29 লিঙ্গ : মহিলা</p>	<p>PY10023937</p> <p>ফটো উপলব্ধ</p>	<p>E 339</p> <p>নাম : কান্দেরী দেমাৰী স্বামীৰ নাম: বৃপেন বড়ো ঘৰ নং : ২৬৯ বয়স : 59 লিঙ্গ : মহিলা</p>	<p>HPQ2736723</p> <p>ফটো উপলব্ধ</p>
<p>340</p> <p>নাম : বাতুল দৈমাৰী পিতাৰ নাম: বৃপেন বড়ো ঘৰ নং : ২৬৯ বয়স : 37 লিঙ্গ : পুৰুষ</p>	<p>HPQ2736745</p> <p>ফটো উপলব্ধ</p>	<p>341</p> <p>নাম : অনীতা দৈমাৰী স্বামীৰ নাম: বাতুল দৈমাৰী ঘৰ নং : ২৬৯ বয়স : 31 লিঙ্গ : মহিলা</p>	<p>HPQ0010403</p> <p>ফটো উপলব্ধ</p>	<p>342</p> <p>নাম : সমীৰন বড়ো পিতাৰ নাম: খগেশ্বৰ বড়ো ঘৰ নং : 270 বয়স : 20 লিঙ্গ : পুৰুষ</p>	<p>PY10073742</p> <p>ফটো উপলব্ধ</p>
<p>343</p> <p>নাম : অৰূপ জ্যোতি বায়ন পিতাৰ নাম: উতপল বায়ন ঘৰ নং : 271 বয়স : 20 লিঙ্গ : পুৰুষ</p>	<p>PY10120626</p> <p>ফটো উপলব্ধ</p>	<p>E 344</p> <p>নাম : হাথাত বড়ো স্বামীৰ নাম: চন্দ্ৰ বড়ো ঘৰ নং : ২৭৩ বয়স : 84 লিঙ্গ : মহিলা</p>	<p>HPQ2736778</p> <p>ফটো উপলব্ধ</p>	<p>E 345</p> <p>নাম : বৃদ্ধৰাম বড়ো পিতাৰ নাম: চন্দ্ৰ বড়ো ঘৰ নং : ২৭৩ বয়স : 59 লিঙ্গ : পুৰুষ</p>	<p>HPQ2736756</p> <p>ফটো উপলব্ধ</p>
<p>346</p> <p>নাম : মনেশ্বৰী বড়ো স্বামীৰ নাম: বৃদ্ধৰাম বড়ো ঘৰ নং : ২৭৩ বয়স : 54 লিঙ্গ : মহিলা</p>	<p>HPQ2736767</p> <p>ফটো উপলব্ধ</p>	<p>347</p> <p>নাম : ভক্ত বড়ো পিতাৰ নাম: বৃদ্ধৰাম বড়ো ঘৰ নং : ২৭৩ বয়স : 41 লিঙ্গ : পুৰুষ</p>	<p>HPQ2736789</p> <p>ফটো উপলব্ধ</p>	<p>348</p> <p>নাম : বঞ্জ বড়ো স্বামীৰ নাম: বাজু বড়ো ঘৰ নং : ২৭৩ বয়স : 41 লিঙ্গ : মহিলা</p>	<p>HPQ0183723</p> <p>ফটো উপলব্ধ</p>
<p>349</p> <p>নাম : বাজু বড়ো পিতাৰ নাম: বৃদ্ধৰাম বড়ো ঘৰ নং : ২৭৩ বয়স : 37 লিঙ্গ : পুৰুষ</p>	<p>HPQ2736790</p> <p>ফটো উপলব্ধ</p>	<p>350</p> <p>নাম : বঞ্জিত দৈমাৰী পিতাৰ নাম: বৃদ্ধৰাম দৈমাৰী ঘৰ নং : 273 বয়স : 34 লিঙ্গ : পুৰুষ</p>	<p>HPQ0090985</p> <p>ফটো উপলব্ধ</p>	<p>351</p> <p>নাম : জ্যোতিমা দৈমাৰী স্বামীৰ নাম: বঞ্জিত দৈমাৰী ঘৰ নং : 273 বয়স : 34 লিঙ্গ : মহিলা</p>	<p>PY10076943</p> <p>ফটো উপলব্ধ</p>
<p>352</p> <p>নাম : বৃণিমা বড়ো স্বামীৰ নাম: আৰ্মতিয়া বড়ো ঘৰ নং : ২৭৩ বয়স : 32 লিঙ্গ : মহিলা</p>	<p>HPQ0010404</p> <p>ফটো উপলব্ধ</p>	<p>353</p> <p>নাম : সুভান বড়ো পিতাৰ নাম: খেপজঙ্গা বড়ো ঘৰ নং : ২৭৪ বয়স : 67 লিঙ্গ : পুৰুষ</p>	<p>HPQ2736803</p> <p>ফটো উপলব্ধ</p>	<p>354</p> <p>নাম : ফুলেশ্বৰী বড়ো স্বামীৰ নাম: সুভান বড়ো ঘৰ নং : ২৭৪ বয়স : 54 লিঙ্গ : মহিলা</p>	<p>HPQ2736814</p> <p>ফটো উপলব্ধ</p>
<p>355</p> <p>নাম : ফুকন বসুমতাৰী পিতাৰ নাম: কীৰ্ত্তিৰাম বসুমতাৰী ঘৰ নং : ২৭৫ বয়স : 69 লিঙ্গ : পুৰুষ</p>	<p>HPQ2736836</p> <p>ফটো উপলব্ধ</p>	<p>356</p> <p>নাম : ভোগেশ্বৰী বসুমতাৰী স্বামীৰ নাম: ফুকন বসুমতাৰী ঘৰ নং : ২৭৫ বয়স : 64 লিঙ্গ : মহিলা</p>	<p>HPQ2736847</p> <p>ফটো উপলব্ধ</p>	<p>357</p> <p>নাম : বজিত বসুমতাৰী পিতাৰ নাম: ফুকন বসুমতাৰী ঘৰ নং : ২৭৫ বয়স : 44 লিঙ্গ : পুৰুষ</p>	<p>HPQ2736858</p> <p>ফটো উপলব্ধ</p>
<p>358</p> <p>নাম : নিজমশ্ৰী বসুমতাৰী স্বামীৰ নাম: বজিত বসুমতাৰী ঘৰ নং : ২৭৫ বয়স : 39 লিঙ্গ : মহিলা</p>	<p>HPQ2736869</p> <p>ফটো উপলব্ধ</p>	<p>359</p> <p>নাম : অজিত বসুমতাৰী পিতাৰ নাম: ফুকন বসুমতাৰী ঘৰ নং : ২৭৫ বয়স : 34 লিঙ্গ : পুৰুষ</p>	<p>HPQ0010406</p> <p>ফটো উপলব্ধ</p>	<p>360</p> <p>নাম : চুবুংচা বসুমতাৰী পিতাৰ নাম: ফুকন বসুমতাৰী ঘৰ নং : 275 বয়স : 32 লিঙ্গ : পুৰুষ</p>	<p>HPQ0091298</p> <p>ফটো উপলব্ধ</p>



361 নাম : বাণাইশ্ৰী বড়ো স্বামীৰ নাম: চুবুংচা বসুমতাৰী ঘৰ নং : ২৭৫ বয়স : 32 লিঙ্গ : মহিলা	HPQ0091348 ফটো উপলব্ধ	362 নাম : প্ৰিতি বসুমতাৰী স্বামীৰ নাম: অজিত বসুমতাৰী ঘৰ নং : ২৭৫ বয়স : 31 লিঙ্গ : মহিলা	HPQ0010407 ফটো উপলব্ধ	363 নাম : থোনলৈশ্ৰী বসুমতাৰী পিতাৰ নাম: ৰঞ্জিত বসুমতাৰী ঘৰ নং : 275 বয়স : 20 লিঙ্গ : মহিলা	PYI0010868 ফটো উপলব্ধ
364 নাম : শমিন বসুমতাৰী পিতাৰ নাম: কান্দুৰা বসুমতাৰী ঘৰ নং : ২৭৮ বয়স : 64 লিঙ্গ : পুৰুষ	HPQ2736870 ফটো উপলব্ধ	365 নাম : ৰেন বসুমতাৰী স্বামীৰ নাম: শমিন বসুমতাৰী ঘৰ নং : ২৭৮ বয়স : 59 লিঙ্গ : মহিলা	HPQ2736881 ফটো উপলব্ধ	366 নাম : হাদুংগ্ৰা বসুমতাৰী পিতাৰ নাম: শমিন বড়ো ঘৰ নং : ২৭৮ বয়স : 39 লিঙ্গ : পুৰুষ	HPQ2736905 ফটো উপলব্ধ
367 নাম : মঙ্গল বড়ো পিতাৰ নাম: সুভান বড়ো ঘৰ নং : ২৭৮ বয়স : 35 লিঙ্গ : পুৰুষ	HPQ0183970 ফটো উপলব্ধ	368 নাম : খনিধৰ বসুমতাৰী পিতাৰ নাম: শমিন বসুমতাৰী ঘৰ নং : ২৭৮ বয়স : 32 লিঙ্গ : পুৰুষ	HPQ0010408 ফটো উপলব্ধ	369 নাম : মন্দিৰা বড়ো স্বামীৰ নাম: মঙ্গল বড়ো ঘৰ নং : ২৭৮ বয়স : 30 লিঙ্গ : মহিলা	HPQ0183921 ফটো উপলব্ধ
370 নাম : বিবাৰী বসুমতাৰী স্বামীৰ নাম: খনিধৰ বসুমতাৰী ঘৰ নং : 278 বয়স : 28 লিঙ্গ : মহিলা	HPQ0485631 ফটো উপলব্ধ	371 নাম : গুনিৰাম বড়ো পিতাৰ নাম: শৰত বড়ো ঘৰ নং : ২৭৯ বয়স : 56 লিঙ্গ : পুৰুষ	HPQ2736972 ফটো উপলব্ধ	372 নাম : বিলেশ্বৰ বসুমতাৰী পিতাৰ নাম: শৰত বড়ো ঘৰ নং : ২৭৯ বয়স : 49 লিঙ্গ : পুৰুষ	HPQ2736949 ফটো উপলব্ধ
373 নাম : ৰাতিৰাম বসুমতাৰী পিতাৰ নাম: শৰত বড়ো ঘৰ নং : ২৭৯ বয়স : 47 লিঙ্গ : পুৰুষ	HPQ2736950 ফটো উপলব্ধ	374 নাম : কামিনি বড়ো স্বামীৰ নাম: গুনিৰাম বড়ো ঘৰ নং : ২৭৯ বয়স : 46 লিঙ্গ : মহিলা	HPQ2736983 ফটো উপলব্ধ	375 নাম : নমিল বসুমতাৰী স্বামীৰ নাম: বালেশ্বৰ বসুমতাৰী ঘৰ নং : ২৭৯ বয়স : 44 লিঙ্গ : মহিলা	HPQ2736961 ফটো উপলব্ধ
376 নাম : গিতা বসুমতাৰী স্বামীৰ নাম: ৰাতি ৰাম বসুমতাৰী ঘৰ নং : 279 বয়স : 36 লিঙ্গ : মহিলা	HPQ1683621 ফটো উপলব্ধ	377 নাম : নিৰ্মালি বড়ো পিতাৰ নাম: গুণী ৰাম বড়ো ঘৰ নং : 279 বয়স : 24 লিঙ্গ : মহিলা	HPQ1213875 ফটো উপলব্ধ	E 378 নাম : হেমৰাম বসুমতাৰী পিতাৰ নাম: মৃদুল বসুমতাৰী ঘৰ নং : ২৮০ বয়স : 74 লিঙ্গ : পুৰুষ	HPQ2737000 ফটো উপলব্ধ
E 379 নাম : গনেশী বড়ো স্বামীৰ নাম: হেমৰাম বড়ো ঘৰ নং : ২৮০ বয়স : 69 লিঙ্গ : মহিলা	HPQ2737011 ফটো উপলব্ধ	380 নাম : প্ৰভাত বসুমতাৰী পিতাৰ নাম: হেমৰাম বড়ো ঘৰ নং : ২৮০ বয়স : 49 লিঙ্গ : পুৰুষ	HPQ2737022 ফটো উপলব্ধ	381 নাম : ৰূপালী বসুমতাৰী পিতাৰ নাম: হেমৰাম বসুমতাৰী ঘৰ নং : ২৮০ বয়স : 44 লিঙ্গ : মহিলা	HPQ2737033 ফটো উপলব্ধ
382 নাম : সিতালি বসুমতাৰী পিতাৰ নাম: হেমৰাম বসুমতাৰী ঘৰ নং : ২৮০ বয়স : 39 লিঙ্গ : মহিলা	HPQ2737044 ফটো উপলব্ধ	383 নাম : বাৰহুংগ্ৰা বসুমতাৰী পিতাৰ নাম: হেমৰাম বসুমতাৰী ঘৰ নং : ২৮০ বয়স : 37 লিঙ্গ : পুৰুষ	HPQ2737055 ফটো উপলব্ধ	384 নাম : বিকাশ বসুমতাৰী পিতাৰ নাম: প্ৰভাত বসুমতাৰী ঘৰ নং : 280 বয়স : 25 লিঙ্গ : পুৰুষ	HPQ0559955 ফটো উপলব্ধ
385 নাম : বড়োশা বসুমতাৰী পিতাৰ নাম: প্ৰভাত বসুমতাৰী ঘৰ নং : 280 বয়স : 24 লিঙ্গ : পুৰুষ	PYI0012575 ফটো উপলব্ধ	386 নাম : সুলেন্দ্ৰ বড়ো পিতাৰ নাম: মৃদুল বড়ো ঘৰ নং : ২৮১ বয়স : 67 লিঙ্গ : পুৰুষ	HPQ2737066 ফটো উপলব্ধ	387 নাম : অনাথী বড়ো স্বামীৰ নাম: সুলেন্দ্ৰ বড়ো ঘৰ নং : ২৮১ বয়স : 59 লিঙ্গ : মহিলা	HPQ2737077 ফটো উপলব্ধ
388 নাম : মাধৱ চন্দ্ৰ বসুমতাৰী পিতাৰ নাম: সুলেন্দ্ৰ বড়ো ঘৰ নং : ২৮১ বয়স : 41 লিঙ্গ : পুৰুষ	HPQ2737088 ফটো উপলব্ধ	389 নাম : বিশ্ব বড়ো পিতাৰ নাম: সুলেন্দ্ৰ বড়ো ঘৰ নং : ২৮১ বয়স : 39 লিঙ্গ : পুৰুষ	HPQ2737099 ফটো উপলব্ধ	390 নাম : মাইদাংশী বড়ো পিতাৰ নাম: সুলেন্দ্ৰ বড়ো ঘৰ নং : ২৮১ বয়স : 36 লিঙ্গ : মহিলা	HPQ2737102 ফটো উপলব্ধ



391 নাম : আলাইশ্ৰী বসুমতাৰী পিতাৰ নাম: কলিৰাম নাৰ্জাৰী ঘৰ নং : 281 বয়স : 34 লিঙ্গ : মহিলা	HPQ0010414 ফটো উপলব্ধ	392 নাম : জয়শ্ৰী বড়ো স্বামীৰ নাম: বিশ্ব বড়ো ঘৰ নং : 281 বয়স : 33 লিঙ্গ : মহিলা	HPQ0010409 ফটো উপলব্ধ	393 নাম : শান্তিৰাম বড়ো পিতাৰ নাম: গছাৰাম বড়ো ঘৰ নং : 282 বয়স : 52 লিঙ্গ : পুৰুষ	HPQ1683643 ফটো উপলব্ধ
394 নাম : মেখেপ বড়ো স্বামীৰ নাম: শান্তিৰাম বড়ো ঘৰ নং : 282 বয়স : 49 লিঙ্গ : মহিলা	HPQ2737113 ফটো উপলব্ধ	395 নাম : বাজীব বড়ো পিতাৰ নাম: শান্তিৰাম বড়ো ঘৰ নং : 282 বয়স : 29 লিঙ্গ : পুৰুষ	HPQ0010410 ফটো উপলব্ধ	396 নাম : ৰামেশ্বৰ বড়ো পিতাৰ নাম: চুবান বড়ো ঘৰ নং : 283 বয়স : 57 লিঙ্গ : পুৰুষ	HPQ2737135 ফটো উপলব্ধ
397 নাম : ডবাগী বড়ো স্বামীৰ নাম: ৰামেশ্বৰ বড়ো ঘৰ নং : 283 বয়স : 49 লিঙ্গ : মহিলা	HPQ2737146 ফটো উপলব্ধ	398 নাম : লাইমৌন বসুমতাৰী পিতাৰ নাম: ৰামেশ্বৰ বসুমতাৰী ঘৰ নং : 283 বয়স : 27 লিঙ্গ : মহিলা	HPQ0183640 ফটো উপলব্ধ	399 নাম : চন্দন বড়ো মাতৃৰ নাম: কামিনী বড়ো ঘৰ নং : 283 বয়স : 27 লিঙ্গ : পুৰুষ	HPQ0485904 ফটো উপলব্ধ
400 নাম : কবিনু বড়ো পিতাৰ নাম: কান্দুৰা বড়ো ঘৰ নং : 288 বয়স : 69 লিঙ্গ : পুৰুষ	HPQ2737179 ফটো উপলব্ধ	401 নাম : আদাম বড়ো স্বামীৰ নাম: কবিনু বড়ো ঘৰ নং : 288 বয়স : 59 লিঙ্গ : মহিলা	HPQ2737180 ফটো উপলব্ধ	402 নাম : হাংগামা বড়ো পিতাৰ নাম: কবিনু বড়ো ঘৰ নং : 288 বয়স : 44 লিঙ্গ : পুৰুষ	HPQ2737191 ফটো উপলব্ধ
403 নাম : অলকা বড়ো স্বামীৰ নাম: হাংগামা বড়ো ঘৰ নং : 288 বয়স : 41 লিঙ্গ : মহিলা	HPQ2737204 ফটো উপলব্ধ	404 নাম : ৰংজালি বসুমতাৰী পিতাৰ নাম: হালী ৰাম বসুমতাৰী ঘৰ নং : 284 বয়স : 23 লিঙ্গ : মহিলা	HPQ1397371 ফটো উপলব্ধ	405 নাম : লক্ষীৰাম বড়ো পিতাৰ নাম: জাণ্টিলাম বড়ো ঘৰ নং : 285 বয়স : 74 লিঙ্গ : পুৰুষ	HPQ2737226 ফটো উপলব্ধ
406 নাম : আদৌবালা বড়ো স্বামীৰ নাম: লক্ষীৰাম বড়ো ঘৰ নং : 285 বয়স : 67 লিঙ্গ : মহিলা	HPQ2737282 ফটো উপলব্ধ	407 নাম : বিমলচন্দ্ৰ বড়ো পিতাৰ নাম: লক্ষীৰাম বড়ো ঘৰ নং : 285 বয়স : 51 লিঙ্গ : পুৰুষ	HPQ2737237 ফটো উপলব্ধ	408 নাম : দেৰহাচা বসুমতাৰী পিতাৰ নাম: লক্ষীৰাম বড়ো ঘৰ নং : 285 বয়স : 47 লিঙ্গ : পুৰুষ	HPQ2737248 ফটো উপলব্ধ
409 নাম : প্ৰতীমা বড়ো পিতাৰ নাম: লক্ষীৰাম বড়ো ঘৰ নং : 285 বয়স : 44 লিঙ্গ : মহিলা	HPQ2737259 ফটো উপলব্ধ	410 নাম : ৰতন চন্দ্ৰ বড়ো মাতৃৰ নাম: অদুবালা বড়ো ঘৰ নং : 285 বয়স : 38 লিঙ্গ : পুৰুষ	PY10083428 ফটো উপলব্ধ	411 নাম : তুলিকা বড়ো স্বামীৰ নাম: বিছাই বড়ো ঘৰ নং : 285 বয়স : 34 লিঙ্গ : মহিলা	HPQ1683676 ফটো উপলব্ধ
412 নাম : আজলি বসুমতাৰী স্বামীৰ নাম: দেহী বসুমতাৰী ঘৰ নং : 285 বয়স : 26 লিঙ্গ : মহিলা	HPQ4249850 ফটো উপলব্ধ	E 413 নাম : আকাৰাম বড়ো পিতাৰ নাম: জাণ্টিৰাম বড়ো ঘৰ নং : 286 বয়স : 79 লিঙ্গ : পুৰুষ	HPQ2737293 ফটো উপলব্ধ	414 নাম : পদ্মা বড়ো স্বামীৰ নাম: আকাৰাম বড়ো ঘৰ নং : 286 বয়স : 69 লিঙ্গ : মহিলা	HPQ2737306 ফটো উপলব্ধ
415 নাম : কৰ্ণৰাম বড়ো পিতাৰ নাম: আকাৰাম বড়ো ঘৰ নং : 286 বয়স : 50 লিঙ্গ : পুৰুষ	HPQ1683687 ফটো উপলব্ধ	416 নাম : ৰহেন বড়ো পিতাৰ নাম: আকাৰাম বড়ো ঘৰ নং : 286 বয়স : 46 লিঙ্গ : পুৰুষ	HPQ2737328 ফটো উপলব্ধ	417 নাম : মহেন বড়ো পিতাৰ নাম: আকাৰাম বড়ো ঘৰ নং : 286 বয়স : 41 লিঙ্গ : পুৰুষ	HPQ2737339 ফটো উপলব্ধ
418 নাম : কমলী বড়ো স্বামীৰ নাম: কৰ্ণৰাম বড়ো ঘৰ নং : 286 বয়স : 32 লিঙ্গ : মহিলা	HPQ2737340 ফটো উপলব্ধ	419 নাম : অনিল বড়ো পিতাৰ নাম: আকা ৰাম বড়ো ঘৰ নং : 286 বয়স : 30 লিঙ্গ : পুৰুষ	HPQ2742189 ফটো উপলব্ধ	420 নাম : মনিকা বড়ো স্বামীৰ নাম: ৰহেন বড়ো ঘৰ নং : 286 বয়স : 29 লিঙ্গ : মহিলা	HPQ0010411 ফটো উপলব্ধ



421 নাম : অষ্টমী বড়ো পিতাৰ নাম: আনিল বড়ো ঘৰ নং : 286 বয়স : 22 লিঙ্গ : মহিলা	PYI0048066 ফটো উপলব্ধ	422 নাম : সুনিতা বড়ো পিতাৰ নাম: কৰ্ণ ৰাম বড়ো ঘৰ নং : 286 বয়স : 19 লিঙ্গ : মহিলা	PYI0118745 ফটো উপলব্ধ	423 নাম : পতিৰাম বড়ো পিতাৰ নাম: জিনাৰাম বড়ো ঘৰ নং : 2৮৭ বয়স : 64 লিঙ্গ : পুৰুষ	HPQ2737351 ফটো উপলব্ধ
424 নাম : থানেশ্বৰী বড়ো স্বামীৰ নাম: পতিৰাম বড়ো ঘৰ নং : ২৮৭ বয়স : 59 লিঙ্গ : মহিলা	HPQ2737362 ফটো উপলব্ধ	425 নাম : শান্তিৰাম বড়ো পিতাৰ নাম: জিনাৰাম বড়ো ঘৰ নং : ২৮৭ বয়স : 52 লিঙ্গ : পুৰুষ	HPQ2737373 ফটো উপলব্ধ	426 নাম : আমতী বড়ো স্বামীৰ নাম: শান্তিৰাম বড়ো ঘৰ নং : ২৮৭ বয়স : 47 লিঙ্গ : মহিলা	HPQ2737384 ফটো উপলব্ধ
427 নাম : মিনাকী বড়ো স্বামীৰ নাম: মনিৰাম বড়ো ঘৰ নং : ২৮৭ বয়স : 36 লিঙ্গ : মহিলা	HPQ0092916 ফটো উপলব্ধ	428 নাম : মণিৰাম বড়ো পিতাৰ নাম: পতিৰাম বড়ো ঘৰ নং : ২৮৭ বয়স : 30 লিঙ্গ : পুৰুষ	HPQ2742190 ফটো উপলব্ধ	E 429 নাম : যাদবচন্দ্ৰ বসুমতাৰী পিতাৰ নাম: কলখোঁৱা বসুমতাৰী ঘৰ নং : ২৮৮ বয়স : 91 লিঙ্গ : পুৰুষ	HPQ2737419 ফটো উপলব্ধ
430 নাম : ৰহিলা বসুমতাৰী স্বামীৰ নাম: যাদব বসুমতাৰী ঘৰ নং : ২৮৮ বয়স : 79 লিঙ্গ : মহিলা	HPQ2737420 ফটো উপলব্ধ	431 নাম : লক্ষী বসুমতাৰী পিতাৰ নাম: কলখোঁৱা বসুমতাৰী ঘৰ নং : ২৮৮ বয়স : 64 লিঙ্গ : পুৰুষ	HPQ2737431 ফটো উপলব্ধ	432 নাম : বীনা বসুমতাৰী স্বামীৰ নাম: লক্ষী বসুমতাৰী ঘৰ নং : ২৮৮ বয়স : 59 লিঙ্গ : মহিলা	HPQ2737442 ফটো উপলব্ধ
433 নাম : ৰমেশ বসুমতাৰী পিতাৰ নাম: যাদুৰাম ৰাম বসুমতাৰী ঘৰ নং : ২৮৮ বয়স : 54 লিঙ্গ : পুৰুষ	HPQ2737464 ফটো উপলব্ধ	434 নাম : মীনা বসুমতাৰী স্বামীৰ নাম: ৰমেশ বসুমতাৰী ঘৰ নং : ২৮৮ বয়স : 46 লিঙ্গ : মহিলা	HPQ2737497 ফটো উপলব্ধ	435 নাম : তৰন বসুমতাৰী পিতাৰ নাম: যাদব বসুমতাৰী ঘৰ নং : ২৮৮ বয়স : 44 লিঙ্গ : পুৰুষ	HPQ2737500 ফটো উপলব্ধ
436 নাম : জজ বসুমতাৰী পিতাৰ নাম: লক্ষী বসুমতাৰী ঘৰ নং : ২৮৮ বয়স : 44 লিঙ্গ : পুৰুষ	HPQ2737533 ফটো উপলব্ধ	437 নাম : অতুল বসুমতাৰী পিতাৰ নাম: যাদব বসুমতাৰী ঘৰ নং : ২৮৮ বয়স : 42 লিঙ্গ : পুৰুষ	HPQ2737544 ফটো উপলব্ধ	438 নাম : কল্পনা বসুমতাৰী পিতাৰ নাম: লক্ষীৰাম বসুমতাৰী ঘৰ নং : ২৮৮ বয়স : 40 লিঙ্গ : মহিলা	HPQ2737555 ফটো উপলব্ধ
E 439 নাম : দৈমালী বসুমতাৰী স্বামীৰ নাম: তৰুন বসুমতাৰী ঘৰ নং : ২৮৮ বয়স : 89 লিঙ্গ : মহিলা	HPQ2737511 ফটো উপলব্ধ	440 নাম : অৰ্পনা বসুমতাৰী পিতাৰ নাম: যাদব বসুমতাৰী ঘৰ নং : ২৮৮ বয়স : 39 লিঙ্গ : মহিলা	HPQ2737522 ফটো উপলব্ধ	441 নাম : হাংমা বসুমতাৰী পিতাৰ নাম: লক্ষী বসুমতাৰী ঘৰ নং : ২৮৮ বয়স : 37 লিঙ্গ : মহিলা	HPQ2737566 ফটো উপলব্ধ
442 নাম : ৰীতামনি স্বৰ্গীয়াৰী স্বামীৰ নাম: অতুল বসুমতাৰী ঘৰ নং : ২৮৮ বয়স : 35 লিঙ্গ : মহিলা	HPQ0256818 ফটো উপলব্ধ	443 নাম : মমতা বসুমতাৰী স্বামীৰ নাম: জহি বসুমতাৰী ঘৰ নং : ২৮৮ বয়স : 33 লিঙ্গ : মহিলা	HPQ2737577 ফটো উপলব্ধ	444 নাম : মিথিংগা বসুমতাৰী পিতাৰ নাম: তৰুন বসুমতাৰী ঘৰ নং : 288 বয়স : 21 লিঙ্গ : পুৰুষ	PYI0008664 ফটো উপলব্ধ
445 নাম : চবীৰাম নাৰ্জাৰী পিতাৰ নাম: বুধুৰাম নাৰ্জাৰী ঘৰ নং : ২৮৯ বয়স : 64 লিঙ্গ : পুৰুষ	HPQ2737588 ফটো উপলব্ধ	446 নাম : কানন নাৰ্জাৰী স্বামীৰ নাম: চবীৰাম নাৰ্জাৰী ঘৰ নং : ২৮৯ বয়স : 59 লিঙ্গ : মহিলা	HPQ2737599 ফটো উপলব্ধ	447 নাম : গোমসাৰ নাৰ্জাৰী পিতাৰ নাম: সুবি নাৰ্জাৰী ঘৰ নং : ২৮৯ বয়স : 37 লিঙ্গ : পুৰুষ	HPQ2737613 ফটো উপলব্ধ
448 নাম : চৌমভৌম নাৰ্জাৰী পিতাৰ নাম: চবীৰাম নাৰ্জাৰী ঘৰ নং : ২৮৯ বয়স : 29 লিঙ্গ : পুৰুষ	HPQ0010412 ফটো উপলব্ধ	449 নাম : চুপৰিয়া নাৰ্জাৰী স্বামীৰ নাম: গুমাছাৰ নাৰ্জাৰী ঘৰ নং : 289 বয়স : 27 লিঙ্গ : মহিলা	HPQ0093328 ফটো উপলব্ধ	450 নাম : দিবিকা নাৰ্জাৰী স্বামীৰ নাম: সৌমদৌন নাৰ্জাৰী ঘৰ নং : 289 বয়স : 26 লিঙ্গ : মহিলা	HPQ0304550 ফটো উপলব্ধ



451 নাম : ববিৰাম নাৰ্জাৰী পিতাৰ নাম: বুধুৰাম নাৰ্জাৰী ঘৰ নং : ২৯০ বয়স : 79 লিঙ্গ : পুৰুষ	HPQ2737624 ফটো উপলব্ধ	E 452 নাম : নাউমান নাৰ্জাৰী স্বামীৰ নাম: ববিৰাম নাৰ্জাৰী ঘৰ নং : ২৯০ বয়স : 74 লিঙ্গ : মহিলা	HPQ2737635 ফটো উপলব্ধ	453 নাম : ফুলেশ্বৰী নাৰ্জাৰী পিতাৰ নাম: ববিৰাম নাৰ্জাৰী ঘৰ নং : ২৯০ বয়স : 54 লিঙ্গ : মহিলা	HPQ2737646 ফটো উপলব্ধ
454 নাম : চপন নাৰ্জাৰী পিতাৰ নাম: ববিৰাম নাৰ্জাৰী ঘৰ নং : ২৯০ বয়স : 47 লিঙ্গ : পুৰুষ	HPQ2737657 ফটো উপলব্ধ	E 455 নাম : অনচুমৈ নাৰ্জাৰী স্বামীৰ নাম: চপন নাৰ্জাৰী ঘৰ নং : ২৯০ বয়স : 39 লিঙ্গ : মহিলা	HPQ2737668 ফটো উপলব্ধ	456 নাম : নিৰল নাৰ্জাৰী পিতাৰ নাম: বাপন নাৰ্জাৰী ঘৰ নং : ২৯০ বয়স : 33 লিঙ্গ : পুৰুষ	HPQ2742203 ফটো উপলব্ধ
457 নাম : বাৰুখা নাৰ্জাৰী পিতাৰ নাম: কালিৰাম নাৰ্জাৰী ঘৰ নং : ২৯০ বয়স : 30 লিঙ্গ : পুৰুষ	HPQ2742214 ফটো উপলব্ধ	458 নাম : আকাশ নাৰ্জাৰী পিতাৰ নাম: চোপন নাৰ্জাৰী ঘৰ নং : 290 বয়স : 28 লিঙ্গ : পুৰুষ	PYI0017277 ফটো উপলব্ধ	459 নাম : সদমত্ৰী নাৰ্জাৰী পিতাৰ নাম: লক্ষন নাৰ্জাৰী ঘৰ নং : 290 বয়স : 23 লিঙ্গ : মহিলা	PYI0035345 ফটো উপলব্ধ
460 নাম : বাপন নাৰ্জাৰী পিতাৰ নাম: ববিৰাম নাৰ্জাৰী ঘৰ নং : ২৯০ক বয়স : 59 লিঙ্গ : পুৰুষ	HPQ2737679 ফটো উপলব্ধ	461 নাম : নীলিমা নাৰ্জাৰী স্বামীৰ নাম: বাপন নাৰ্জাৰী ঘৰ নং : ২৯০ক বয়স : 54 লিঙ্গ : মহিলা	HPQ2737680 ফটো উপলব্ধ	462 নাম : লক্ষন নাৰ্জাৰী পিতাৰ নাম: ববিৰাম নাৰ্জাৰী ঘৰ নং : ২৯০গ বয়স : 51 লিঙ্গ : পুৰুষ	HPQ2737726 ফটো উপলব্ধ
463 নাম : মিন নাৰ্জাৰী স্বামীৰ নাম: কালিৰাম নাৰ্জাৰী ঘৰ নং : ২৯০খ বয়স : 49 লিঙ্গ : মহিলা	HPQ2737715 ফটো উপলব্ধ	464 নাম : অনিমা নাৰ্জাৰী স্বামীৰ নাম: লক্ষন নাৰ্জাৰী ঘৰ নং : ২৯০গ বয়স : 44 লিঙ্গ : মহিলা	HPQ2737737 ফটো উপলব্ধ	465 নাম : মাদেৰ নাৰ্জাৰী পিতাৰ নাম: বাপন নাৰ্জাৰী ঘৰ নং : ২৯০ক বয়স : 39 লিঙ্গ : মহিলা	HPQ2737691 ফটো উপলব্ধ
466 নাম : মঞ্জনা বড়ো নাৰ্জাৰী পিতাৰ নাম: মহেন্দ্ৰ বড়ো ঘৰ নং : ২৯০ক বয়স : 33 লিঙ্গ : মহিলা	HPQ0010413 ফটো উপলব্ধ	467 নাম : কাৰ্তিক বসুমতাৰী পিতাৰ নাম: ধনীৰাম বসুমতাৰী ঘৰ নং : ২৯১ বয়স : 51 লিঙ্গ : পুৰুষ	HPQ2737760 ফটো উপলব্ধ	468 নাম : কল্পনা বড়ো বসুমতাৰী স্বামীৰ নাম: কাৰ্তিক বসুমতাৰী ঘৰ নং : ২৯১ বয়স : 35 লিঙ্গ : মহিলা	HPQ0010415 ফটো উপলব্ধ
E 469 নাম : খণ্ডিধৰ বসুমতাৰী পিতাৰ নাম: ৰূপেশ্বৰ বসুমতাৰী ঘৰ নং : ২৯২ বয়স : 64 লিঙ্গ : পুৰুষ	HPQ2737771 ফটো উপলব্ধ	470 নাম : ফাগুনী বসুমতাৰী স্বামীৰ নাম: খণ্ডিধৰ বসুমতাৰী ঘৰ নং : ২৯২ বয়স : 59 লিঙ্গ : মহিলা	HPQ2737782 ফটো উপলব্ধ	471 নাম : বনজিত বসুমতাৰী পিতাৰ নাম: খণ্ডিধৰ বসুমতাৰী ঘৰ নং : ২৯২ বয়স : 37 লিঙ্গ : পুৰুষ	HPQ2737806 ফটো উপলব্ধ
472 নাম : ৰঞ্জমনি বসুমতাৰী স্বামীৰ নাম: ৰঞ্জিত বসুমতাৰী ঘৰ নং : ২৯২ বয়স : 35 লিঙ্গ : মহিলা	HPQ0171819 ফটো উপলব্ধ	473 নাম : সঞ্জীত বসুমতাৰী পিতাৰ নাম: খণ্ডিধৰ বসুমতাৰী ঘৰ নং : ২৯২ বয়স : 32 লিঙ্গ : পুৰুষ	HPQ2742225 ফটো উপলব্ধ	E 474 নাম : তৰন বড়ো পিতাৰ নাম: শ্ৰীনােশ্বৰ বড়ো ঘৰ নং : ২৯৪ বয়স : 69 লিঙ্গ : পুৰুষ	HPQ2737817 ফটো উপলব্ধ
475 নাম : লামৰে বড়ো স্বামীৰ নাম: মঙ্গল বড়ো ঘৰ নং : ২৯৫ বয়স : 79 লিঙ্গ : মহিলা	HPQ2737851 ফটো উপলব্ধ	476 নাম : জোংচাৰ বসুমতাৰী পিতাৰ নাম: মংগল চন্দ্ৰ বসুমতাৰী ঘৰ নং : 295 বয়স : 41 লিঙ্গ : পুৰুষ	HPQ2737862 ফটো উপলব্ধ	477 নাম : ধৌৰোমচা বসুমতাৰী পিতাৰ নাম: মংগল বসুমতাৰী ঘৰ নং : ২৯৫ বয়স : 39 লিঙ্গ : পুৰুষ	HPQ2737884 ফটো উপলব্ধ
478 নাম : সবিতা বসুমতাৰী স্বামীৰ নাম: জোংচাৰ বসুমতাৰী ঘৰ নং : 295 বয়স : 38 লিঙ্গ : মহিলা	HPQ2737873 ফটো উপলব্ধ	479 নাম : চহিলা বসুমতাৰী স্বামীৰ নাম: সুৰেন বসুমতাৰী ঘৰ নং : ২৯৫ বয়স : 32 লিঙ্গ : মহিলা	HPQ0010416 ফটো উপলব্ধ	480 নাম : প্ৰকাশ বসুমতাৰী পিতাৰ নাম: জংসাৰ বসুমতাৰী ঘৰ নং : 295 বয়স : 20 লিঙ্গ : পুৰুষ	PYI0024380 ফটো উপলব্ধ



<p>E 481 HPQ2737908</p> <p>নাম : বাবু বড়ো পিতাৰ নাম: বুদ্ধিৰাম বড়ো ঘৰ নং : ২৯৬ বয়স : 47 লিঙ্গ : পুৰুষ</p> <p>ফটো উপলব্ধ</p>	<p>482 HPQ2737919</p> <p>নাম : শান্তি বড়ো স্বামীৰ নাম: বাবু বড়ো ঘৰ নং : ২৯৬ বয়স : 41 লিঙ্গ : মহিলা</p> <p>ফটো উপলব্ধ</p>	<p>S 483 HPQ0184481</p> <p>নাম : সুমিত্ৰা বড়ো পিতাৰ নাম: বুদ্ধিৰাম বড়ো ঘৰ নং : ২৯৬ বয়স : 38 লিঙ্গ : মহিলা</p> <p>ফটো উপলব্ধ</p>
<p>484 HPQ2737931</p> <p>নাম : ফুলেশ্বৰ বড়ো পিতাৰ নাম: বুদ্ধিৰাম বড়ো ঘৰ নং : ২৯৬ বয়স : 37 লিঙ্গ : পুৰুষ</p> <p>ফটো উপলব্ধ</p>	<p>485 HPQ0183301</p> <p>নাম : চুচিলা বড়ো স্বামীৰ নাম: ফুলেশ্বৰ বড়ো ঘৰ নং : ২৯৬ বয়স : 33 লিঙ্গ : মহিলা</p> <p>ফটো উপলব্ধ</p>	<p>E 486 HPQ2738003</p> <p>নাম : লাহীবালা নাৰ্জাৰী পিতাৰ নাম: বামুন নাৰ্জাৰী ঘৰ নং : ২৯৮ বয়স : 66 লিঙ্গ : মহিলা</p> <p>ফটো উপলব্ধ</p>
<p>487 HPQ2742236</p> <p>নাম : প্ৰবিন নাৰ্জাৰী পিতাৰ নাম: নৰেণ নাৰ্জাৰী ঘৰ নং : ২৯৮ বয়স : 32 লিঙ্গ : পুৰুষ</p> <p>ফটো উপলব্ধ</p>	<p>488 HPQ0095216</p> <p>নাম : সিসিলা নাৰ্জাৰী স্বামীৰ নাম: নৰেণ নাৰ্জাৰী ঘৰ নং : 298 বয়স : 27 লিঙ্গ : মহিলা</p> <p>ফটো উপলব্ধ</p>	<p>489 PYI0014100</p> <p>নাম : স্বৰ্ণলতা নাৰ্জাৰী স্বামীৰ নাম: প্ৰবিন নাৰ্জাৰী ঘৰ নং : 298 বয়স : 26 লিঙ্গ : মহিলা</p> <p>ফটো উপলব্ধ</p>
<p>490 PYI0094581</p> <p>নাম : খৰ্গেশ্বৰ নাৰ্জাৰী পিতাৰ নাম: নৰেণ নাৰ্জাৰী ঘৰ নং : 298 বয়স : 26 লিঙ্গ : পুৰুষ</p> <p>ফটো উপলব্ধ</p>	<p>491 PYI0048231</p> <p>নাম : অনিমা নাৰ্জাৰী পিতাৰ নাম: নৰেণ নাৰ্জাৰী ঘৰ নং : 298 বয়স : 20 লিঙ্গ : মহিলা</p> <p>ফটো উপলব্ধ</p>	<p>E 492 HPQ2738014</p> <p>নাম : কষ্টৰাম নাৰ্জাৰী পিতাৰ নাম: বামুন নাৰ্জাৰী ঘৰ নং : ২৯৯ বয়স : 68 লিঙ্গ : পুৰুষ</p> <p>ফটো উপলব্ধ</p>
<p>493 HPQ2738025</p> <p>নাম : মীৰা নাৰ্জাৰী স্বামীৰ নাম: কষ্টৰাম নাৰ্জাৰী ঘৰ নং : ২৯৯ বয়স : 64 লিঙ্গ : মহিলা</p> <p>ফটো উপলব্ধ</p>	<p>494 HPQ2738036</p> <p>নাম : কুৰিঞ্জা নাৰ্জাৰী পিতাৰ নাম: কষ্টৰাম নাৰ্জাৰী ঘৰ নং : ২৯৯ বয়স : 37 লিঙ্গ : মহিলা</p> <p>ফটো উপলব্ধ</p>	<p>495 HPQ0095257</p> <p>নাম : নিপেন নাৰ্জাৰী পিতাৰ নাম: কষ্ট নাৰ্জাৰী ঘৰ নং : 299 বয়স : 31 লিঙ্গ : পুৰুষ</p> <p>ফটো উপলব্ধ</p>
<p>496 PYI0048116</p> <p>নাম : বোনিকা বড়ো স্বামীৰ নাম: নিপেন নাৰ্জাৰী ঘৰ নং : 299 বয়স : 27 লিঙ্গ : মহিলা</p> <p>ফটো উপলব্ধ</p>	<p>497 HPQ2738047</p> <p>নাম : কানুৰাম নাৰ্জাৰী পিতাৰ নাম: বামুন নাৰ্জাৰী ঘৰ নং : ৩০০ বয়স : 69 লিঙ্গ : পুৰুষ</p> <p>ফটো উপলব্ধ</p>	<p>498 HPQ2738058</p> <p>নাম : লখিমী নাৰ্জাৰী স্বামীৰ নাম: কানুৰাম নাৰ্জাৰী ঘৰ নং : ৩০০ বয়স : 64 লিঙ্গ : মহিলা</p> <p>ফটো উপলব্ধ</p>
<p>499 HPQ2742258</p> <p>নাম : বৈথন নাৰ্জাৰী পিতাৰ নাম: কানুৰাম নাৰ্জাৰী ঘৰ নং : ৩০০ বয়স : 32 লিঙ্গ : পুৰুষ</p> <p>ফটো উপলব্ধ</p>	<p>500 HPQ2742247</p> <p>নাম : নেৰচন নাৰ্জাৰী পিতাৰ নাম: কানুৰাম নাৰ্জাৰী ঘৰ নং : ৩০০ বয়স : 30 লিঙ্গ : পুৰুষ</p> <p>ফটো উপলব্ধ</p>	<p>501 HPQ2738069</p> <p>নাম : ভোলৰাম বসুমতাৰী পিতাৰ নাম: কাতিৰাম নাৰ্জাৰী ঘৰ নং : ৩০১ বয়স : 79 লিঙ্গ : পুৰুষ</p> <p>ফটো উপলব্ধ</p>
<p>502 HPQ2738081</p> <p>নাম : গজেন বসুমতাৰী পিতাৰ নাম: ভোলৰাম বসুমতাৰী ঘৰ নং : ৩০১ বয়স : 59 লিঙ্গ : পুৰুষ</p> <p>ফটো উপলব্ধ</p>	<p>503 HPQ2738092</p> <p>নাম : প্ৰতিমা বড়ো স্বামীৰ নাম: গজেন বড়ো ঘৰ নং : ৩০১ বয়স : 54 লিঙ্গ : মহিলা</p> <p>ফটো উপলব্ধ</p>	<p>504 HPQ0096859</p> <p>নাম : বাচনী বসুমতাৰী পিতাৰ নাম: গজেন বসুমতাৰী ঘৰ নং : ৩০১ বয়স : 29 লিঙ্গ : মহিলা</p> <p>ফটো উপলব্ধ</p>
<p>505 HPQ0638841</p> <p>নাম : সানসুমা বসুমতাৰী পিতাৰ নাম: গজেন বসুমতাৰী ঘৰ নং : 301 বয়স : 28 লিঙ্গ : পুৰুষ</p> <p>ফটো উপলব্ধ</p>	<p>506 HPQ0638833</p> <p>নাম : বিংখাংশী বসুমতাৰী পিতাৰ নাম: গজেন বসুমতাৰী ঘৰ নং : 301 বয়স : 26 লিঙ্গ : মহিলা</p> <p>ফটো উপলব্ধ</p>	<p>507 HPQ0561365</p> <p>নাম : প্ৰবিত বসুমতাৰী পিতাৰ নাম: গজেন বসুমতাৰী ঘৰ নং : 301 বয়স : 26 লিঙ্গ : পুৰুষ</p> <p>ফটো উপলব্ধ</p>
<p>508 HPQ2738105</p> <p>নাম : ধৰনী বসুমতাৰী পিতাৰ নাম: পৰশু বসুমতাৰী ঘৰ নং : ৩০২ বয়স : 69 লিঙ্গ : পুৰুষ</p> <p>ফটো উপলব্ধ</p>	<p>509 HPQ2738116</p> <p>নাম : ক্ষিৰদা বসুমতাৰী স্বামীৰ নাম: ধৰনী বসুমতাৰী ঘৰ নং : ৩০২ বয়স : 64 লিঙ্গ : মহিলা</p> <p>ফটো উপলব্ধ</p>	<p>510 HPQ2738127</p> <p>নাম : অমল নাৰ্জাৰী পিতাৰ নাম: সোনাৰাম নাৰ্জাৰী ঘৰ নং : ৩০৩ বয়স : 54 লিঙ্গ : পুৰুষ</p> <p>ফটো উপলব্ধ</p>



511 নাম : নৰেশ্বৰ নাৰ্জাৰী পিতাৰ নাম: সোনাৰাম নাৰ্জাৰী ঘৰ নং : ৩০৩ বয়স : 51 লিঙ্গ : পুৰুষ	HPQ2738149 ফটো উপলব্ধ	512 নাম : প্ৰথমী নাৰ্জাৰী স্বামীৰ নাম: অমল নাৰ্জাৰী ঘৰ নং : ৩০৩ বয়স : 49 লিঙ্গ : মহিলা	HPQ2738138 ফটো উপলব্ধ	513 নাম : বৃৰলুংখুংগুৰ নাৰ্জাৰী পিতাৰ নাম: সোনাৰাম নাৰ্জাৰী ঘৰ নং : ৩০৩ বয়স : 49 লিঙ্গ : পুৰুষ	HPQ2738150 ফটো উপলব্ধ
514 নাম : কনলী নাৰ্জাৰী স্বামীৰ নাম: নৰেশ্বৰ নাৰ্জাৰী ঘৰ নং : ৩০৩ বয়স : 44 লিঙ্গ : মহিলা	HPQ2738161 ফটো উপলব্ধ	515 নাম : জনালী বসুমতাৰী নাৰ্জাৰী স্বামীৰ নাম: বৃৰলুংগু খুংগুৰ নাৰ্জাৰী ঘৰ নং : ৩০৩ বয়স : 41 লিঙ্গ : মহিলা	HPQ2738172 ফটো উপলব্ধ	516 নাম : মাইনাউশ্ৰী নাৰ্জাৰী পিতাৰ নাম: নৰেশ্বৰ নাৰ্জাৰী ঘৰ নং : ৩০৩ বয়স : 26 লিঙ্গ : মহিলা	HPQ0260356 ফটো উপলব্ধ
517 নাম : সুনিতা নাৰ্জাৰী পিতাৰ নাম: অমল নাৰ্জাৰী ঘৰ নং : 303 বয়স : 25 লিঙ্গ : মহিলা	HPQ0502195 ফটো উপলব্ধ	518 নাম : সোৰাংগা নাৰ্জাৰী পিতাৰ নাম: নৰেশ্বৰ নাৰ্জাৰী ঘৰ নং : 303 বয়স : 22 লিঙ্গ : পুৰুষ	HPQ4270302 ফটো উপলব্ধ	519 নাম : শৈৰাংচা নাৰ্জাৰী পিতাৰ নাম: নৰেশ্বৰ নাৰ্জাৰী ঘৰ নং : 303 বয়স : 21 লিঙ্গ : পুৰুষ	PYI0013169 ফটো উপলব্ধ
E 520 নাম : ছবিবালা বড়ো স্বামীৰ নাম: গজৰাম বড়ো ঘৰ নং : ৩০৪ বয়স : 84 লিঙ্গ : মহিলা	HPQ2738183 ফটো উপলব্ধ	E 521 নাম : খগেন্দ্ৰ বড়ো পিতাৰ নাম: গজৰাম বড়ো ঘৰ নং : ৩০৪ বয়স : 59 লিঙ্গ : পুৰুষ	HPQ2738207 ফটো উপলব্ধ	S 522 নাম : চৌমশ্ৰী বড়ো স্বামীৰ নাম: গোবিন্দ বড়ো ঘৰ নং : ৩০৪ বয়স : 30 লিঙ্গ : মহিলা	HPQ1683756 ফটো উপলব্ধ
523 নাম : লক্ষীৰাম বড়ো পিতাৰ নাম: বদুৰাম বড়ো ঘৰ নং : ৩০৫ বয়স : 74 লিঙ্গ : পুৰুষ	HPQ2738230 ফটো উপলব্ধ	524 নাম : থানেশ্বৰী বড়ো স্বামীৰ নাম: লক্ষীৰাম বড়ো ঘৰ নং : ৩০৫ বয়স : 69 লিঙ্গ : মহিলা	HPQ2738241 ফটো উপলব্ধ	525 নাম : চমিন্দ্ৰ বড়ো পিতাৰ নাম: লক্ষীৰাম বড়ো ঘৰ নং : ৩০৫ বয়স : 44 লিঙ্গ : পুৰুষ	HPQ2738252 ফটো উপলব্ধ
526 নাম : দৈমশ্ৰী বড়ো স্বামীৰ নাম: চামিন্দ্ৰ বড়ো ঘৰ নং : ৩০৫ বয়স : 36 লিঙ্গ : মহিলা	HPQ0171835 ফটো উপলব্ধ	527 নাম : জোনালী বড়ো স্বামীৰ নাম: জিৰন বড়ো ঘৰ নং : ৩০৭ বয়স : 49 লিঙ্গ : মহিলা	HPQ2738274 ফটো উপলব্ধ	528 নাম : স্বম্ভৰ নাৰ্জাৰী পিতাৰ নাম: জিৰন নাৰ্জাৰী ঘৰ নং : 307 বয়স : 32 লিঙ্গ : পুৰুষ	PYI0019505 ফটো উপলব্ধ
529 নাম : মিলন কুমাৰ ৰাজবংশী পিতাৰ নাম: জিৰণ নাৰ্জাৰী ঘৰ নং : ৩০৭ বয়স : 30 লিঙ্গ : পুৰুষ	HPQ2742269 ফটো উপলব্ধ	530 নাম : উদাংশী বড়ো স্বামীৰ নাম: চমখোৰ নাৰ্জাৰী ঘৰ নং : 307 বয়স : 28 লিঙ্গ : মহিলা	HPQ1214691 ফটো উপলব্ধ	531 নাম : বিনাশ্ৰী নাৰ্জাৰী পিতাৰ নাম: জিৰণ নাৰ্জাৰী ঘৰ নং : ৩০৭ বয়স : 26 লিঙ্গ : মহিলা	HPQ0260695 ফটো উপলব্ধ
532 নাম : স্বপ্না নাৰ্জাৰী স্বামীৰ নাম: দানসৌৰং নাৰ্জাৰী ঘৰ নং : 307 বয়স : 23 লিঙ্গ : মহিলা	PYI0007864 ফটো উপলব্ধ	533 নাম : দঙ্গুৰংগু নাৰ্জাৰী পিতাৰ নাম: বিৰন নাৰ্জাৰী ঘৰ নং : ৩০৭ ক বয়স : 26 লিঙ্গ : পুৰুষ	HPQ0260729 ফটো উপলব্ধ	534 নাম : বীৰেন নাৰ্জাৰী পিতাৰ নাম: দীপা ৰাম বড়ো ঘৰ নং : ৩০৭ক বয়স : 59 লিঙ্গ : পুৰুষ	HPQ2738285 ফটো উপলব্ধ
535 নাম : দীপালী বড়ো স্বামীৰ নাম: বিৰন বড়ো ঘৰ নং : ৩০৭ক বয়স : 54 লিঙ্গ : মহিলা	HPQ2738296 ফটো উপলব্ধ	536 নাম : কুঁহিৰাম বড়ো পিতাৰ নাম: দীপৰাম বড়ো ঘৰ নং : ৩০৮ বয়স : 64 লিঙ্গ : পুৰুষ	HPQ2738309 ফটো উপলব্ধ	537 নাম : ফাদিবালা বড়ো স্বামীৰ নাম: কুঁহিৰাম বড়ো ঘৰ নং : ৩০৮ বয়স : 59 লিঙ্গ : মহিলা	HPQ2738310 ফটো উপলব্ধ
538 নাম : মনট বড়ো পিতাৰ নাম: কুঁহিৰাম বড়ো ঘৰ নং : 308 বয়স : 32 লিঙ্গ : পুৰুষ	PYI0013961 ফটো উপলব্ধ	539 নাম : শুকুৰাম বসুমতাৰী পিতাৰ নাম: ৰূপসিং বসুমতাৰী ঘৰ নং : ৩০৯ বয়স : 74 লিঙ্গ : পুৰুষ	HPQ2738321 ফটো উপলব্ধ	540 নাম : বিখাৰী বসুমতাৰী স্বামীৰ নাম: শুকুৰাম বসুমতাৰী ঘৰ নং : ৩০৯ বয়স : 69 লিঙ্গ : মহিলা	HPQ2738332 ফটো উপলব্ধ



541 নাম : মনোৰঞ্জন বসুমতাৰী পিতাৰ নাম: শুকুৰাম বসুমতাৰী ঘৰ নং : 309 বয়স : 47 লিঙ্গ : পুৰুষ	HPQ2738343 ফটো উপলব্ধ	542 নাম : সনালী বড়ো স্বামীৰ নাম: মনোৰঞ্জন বসুমতাৰী ঘৰ নং : 309 বয়স : 46 লিঙ্গ : মহিলা	HPQ0010417 ফটো উপলব্ধ	543 নাম : অম্বিকা বসুমতাৰী পিতাৰ নাম: মনোৰঞ্জন বসুমতাৰী ঘৰ নং : 309 বয়স : 20 লিঙ্গ : মহিলা	PYI0104489 ফটো উপলব্ধ
E 544 নাম : ধিদ্দিৰী বড়ো স্বামীৰ নাম: ভেলচাৰাম বড়ো ঘৰ নং : 310 বয়স : 89 লিঙ্গ : মহিলা	HPQ2738376 ফটো উপলব্ধ	E 545 নাম : চুম্বা বসুমতাৰী পিতাৰ নাম: ভেলচাৰাম বড়ো ঘৰ নং : 310 বয়স : 64 লিঙ্গ : পুৰুষ	HPQ2738387 ফটো উপলব্ধ	546 নাম : হালোং বসুমতাৰী পিতাৰ নাম: ভেলচাৰাম বসুমতাৰী ঘৰ নং : 310 বয়স : 61 লিঙ্গ : পুৰুষ	HPQ2738401 ফটো উপলব্ধ
547 নাম : দিপালী বড়ো স্বামীৰ নাম: চুম্বা বড়ো ঘৰ নং : 310 বয়স : 59 লিঙ্গ : মহিলা	HPQ2738398 ফটো উপলব্ধ	548 নাম : পজন্দী বসুমতাৰী স্বামীৰ নাম: হালোং বসুমতাৰী ঘৰ নং : 310 বয়স : 57 লিঙ্গ : মহিলা	HPQ2738412 ফটো উপলব্ধ	549 নাম : বদন বসুমতাৰী পিতাৰ নাম: ভেলচাৰাম বসুমতাৰী ঘৰ নং : 310 বয়স : 52 লিঙ্গ : পুৰুষ	HPQ2738423 ফটো উপলব্ধ
550 নাম : থান্থাইশ্ৰী বড়ো পিতাৰ নাম: চুম্বা বড়ো ঘৰ নং : 310 বয়স : 37 লিঙ্গ : মহিলা	HPQ2738434 ফটো উপলব্ধ	551 নাম : মেনকা বসুমতাৰী স্বামীৰ নাম: বদন বসুমতাৰী ঘৰ নং : 310 বয়স : 36 লিঙ্গ : মহিলা	HPQ0171868 ফটো উপলব্ধ	552 নাম : মনঠাইশ্ৰী বড়ো স্বামীৰ নাম: চুম্বা বসুমতাৰী ঘৰ নং : 310 বয়স : 34 লিঙ্গ : মহিলা	HPQ0010418 ফটো উপলব্ধ
553 নাম : অৰ্জুন বড়ো অন্যান্য: সোম্বাৰী বড়ো ঘৰ নং : 310 বয়স : 33 লিঙ্গ : পুৰুষ	PYI0095661 ফটো উপলব্ধ	554 নাম : দেইসাৰ বসুমতাৰী পিতাৰ নাম: হালোং বসুমতাৰী ঘৰ নং : 310 বয়স : 30 লিঙ্গ : পুৰুষ	HPQ0010419 ফটো উপলব্ধ	555 নাম : সোম্বাৰী বড়ো পিতাৰ নাম: চুম্বা বড়ো ঘৰ নং : 310 বয়স : 28 লিঙ্গ : মহিলা	HPQ0261735 ফটো উপলব্ধ
#2 556 নাম : মীনা বসুমতাৰী পিতাৰ নাম: হালোং বসুমতাৰী ঘৰ নং : 310 বয়স : 28 লিঙ্গ : মহিলা	HPQ0261776 ফটো উপলব্ধ	557 নাম : গিতানজোলি বসুমতাৰী পিতাৰ নাম: হালং বসুমতাৰী ঘৰ নং : 310 বয়স : 25 লিঙ্গ : মহিলা	HPQ0502039 ফটো উপলব্ধ	558 নাম : মনোৰাম বড়ো পিতাৰ নাম: লুখুৰাম বড়ো ঘৰ নং : 312 বয়স : 64 লিঙ্গ : পুৰুষ	HPQ2738489 ফটো উপলব্ধ
559 নাম : বালিকী বড়ো স্বামীৰ নাম: মনোৰ্জ বড়ো ঘৰ নং : 312 বয়স : 59 লিঙ্গ : মহিলা	HPQ2738490 ফটো উপলব্ধ	E 560 নাম : গোলোক নাৰ্জাৰী পিতাৰ নাম: সোনাৰাম নাৰ্জাৰী ঘৰ নং : 312 বয়স : 69 লিঙ্গ : পুৰুষ	HPQ2738503 ফটো উপলব্ধ	561 নাম : লঘোনী নাৰ্জাৰী স্বামীৰ নাম: গোলক নাৰ্জাৰী ঘৰ নং : 312 বয়স : 64 লিঙ্গ : মহিলা	HPQ2738514 ফটো উপলব্ধ
562 নাম : বাধিকা বড়ো পিতাৰ নাম: কান্দুৰা বড়ো ঘৰ নং : 314 বয়স : 69 লিঙ্গ : পুৰুষ	HPQ2738536 ফটো উপলব্ধ	563 নাম : হৰেশ্বৰী বড়ো স্বামীৰ নাম: বাধিকা বড়ো ঘৰ নং : 314 বয়স : 66 লিঙ্গ : মহিলা	HPQ2738547 ফটো উপলব্ধ	564 নাম : খগেন বড়ো পিতাৰ নাম: জুৰন বড়ো ঘৰ নং : 314 বয়স : 54 লিঙ্গ : পুৰুষ	HPQ2738569 ফটো উপলব্ধ
565 নাম : জয়মতী বড়ো পিতাৰ নাম: বাধিকা বড়ো ঘৰ নং : 314 বয়স : 49 লিঙ্গ : মহিলা	HPQ2738558 ফটো উপলব্ধ	566 নাম : মঞ্জু বসুমতাৰী পিতাৰ নাম: খগেন বসুমতাৰী ঘৰ নং : 318 বয়স : 27 লিঙ্গ : মহিলা	HPQ0183731 ফটো উপলব্ধ	567 নাম : সংগিতা বড়ো স্বামীৰ নাম: বিনাইছা বড়ো ঘৰ নং : 314 বয়স : 27 লিঙ্গ : মহিলা	HPQ0638866 ফটো উপলব্ধ
568 নাম : বীনেসা বড়ো পিতাৰ নাম: খগেন বড়ো ঘৰ নং : 314 বয়স : 27 লিঙ্গ : পুৰুষ	HPQ0262006 ফটো উপলব্ধ	569 নাম : মণিকা বড়ো পিতাৰ নাম: খগেন বড়ো ঘৰ নং : 314 বয়স : 24 লিঙ্গ : মহিলা	HPQ0517755 ফটো উপলব্ধ	570 নাম : কালি বাম পিতাৰ নাম: বৰি বাম ঘৰ নং : 318ক বয়স : 54 লিঙ্গ : পুৰুষ	HPQ2738570 ফটো উপলব্ধ



571 নাম : চমন বড়ো পিতাৰ নাম: লেলাং বড়ো ঘৰ নং : 326 বয়স : 77 লিঙ্গ : পুৰুষ	HPQ2738592 ফটো উপলব্ধ	572 নাম : কশল্যা বড়ো স্বামীৰ নাম: চমন বড়ো ঘৰ নং : 326 বয়স : 66 লিঙ্গ : মহিলা	HPQ2738605 ফটো উপলব্ধ	573 নাম : খবাম নাৰ্জাৰি পিতাৰ নাম: চমন নাৰ্জাৰি ঘৰ নং : 326 বয়স : 47 লিঙ্গ : পুৰুষ	HPQ2738616 ফটো উপলব্ধ
574 নাম : বিলেশ্বৰ নাৰ্জাৰি পিতাৰ নাম: চমন বড়ো ঘৰ নং : 326 বয়স : 44 লিঙ্গ : পুৰুষ	HPQ2738627 ফটো উপলব্ধ	575 নাম : ভাৰতী নাৰ্জাৰী স্বামীৰ নাম: খবাম নাৰ্জাৰী ঘৰ নং : 326 বয়স : 41 লিঙ্গ : মহিলা	HPQ2738638 ফটো উপলব্ধ	576 নাম : গীতা নাৰ্জাৰি স্বামীৰ নাম: বাৰেশ্বৰ বড়ো ঘৰ নং : 326 বয়স : 39 লিঙ্গ : মহিলা	HPQ2738649 ফটো উপলব্ধ
577 নাম : নিৰলা ডেকা স্বামীৰ নাম: মহেন্দ্ৰ ডেকা ঘৰ নং : 321 বয়স : 68 লিঙ্গ : মহিলা	HPQ2738672 ফটো উপলব্ধ	578 নাম : উৎপল ডেকা পিতাৰ নাম: মহেন্দ্ৰ ডেকা ঘৰ নং : 321 বয়স : 32 লিঙ্গ : পুৰুষ	HPQ2738683 ফটো উপলব্ধ	579 নাম : তুলসী ডেকা স্বামীৰ নাম: উৎপল ডেকা ঘৰ নং : 321 বয়স : 31 লিঙ্গ : মহিলা	HPQ4270021 ফটো উপলব্ধ
580 নাম : কবিতা ডেকা স্বামীৰ নাম: মানস ডেকা ঘৰ নং : 321 বয়স : 27 লিঙ্গ : মহিলা	HPQ0450254 ফটো উপলব্ধ	581 নাম : মানস ডেকা মাতৃৰ নাম: নিৰলা ডেকা ঘৰ নং : 321 বয়স : 26 লিঙ্গ : পুৰুষ	HPQ0183871 ফটো উপলব্ধ	582 নাম : নৰেন্দ্ৰ ডেকা পিতাৰ নাম: নাৰায়ন ডেকা ঘৰ নং : 322 বয়স : 64 লিঙ্গ : পুৰুষ	HPQ2738694 ফটো উপলব্ধ
583 নাম : শশীপ্ৰভা ডেকা স্বামীৰ নাম: নৰেন্দ্ৰ ডেকা ঘৰ নং : 322 বয়স : 59 লিঙ্গ : মহিলা	HPQ2738707 ফটো উপলব্ধ	584 নাম : জিতেন ডেকা পিতাৰ নাম: নাৰায়ন কেওট ঘৰ নং : 322 বয়স : 54 লিঙ্গ : পুৰুষ	HPQ2738718 ফটো উপলব্ধ	585 নাম : সুমিত্ৰা ডেকা পিতাৰ নাম: নাৰায়ন ডেকা ঘৰ নং : 322 বয়স : 49 লিঙ্গ : মহিলা	HPQ2738730 ফটো উপলব্ধ
586 নাম : বিউতী ডেকা স্বামীৰ নাম: জিতেন ডেকা ঘৰ নং : 322 বয়স : 44 লিঙ্গ : মহিলা	HPQ2738729 ফটো উপলব্ধ	587 নাম : ভাস্কৰ জ্যোতি ডেকা পিতাৰ নাম: নৰেন্দ্ৰ ডেকা ঘৰ নং : 322 বয়স : 33 লিঙ্গ : পুৰুষ	HPQ2738741 ফটো উপলব্ধ	588 নাম : সঞ্জীৱ ডেকা পিতাৰ নাম: নৰেন্দ্ৰ ডেকা ঘৰ নং : 322 বয়স : 27 লিঙ্গ : পুৰুষ	HPQ0100206 ফটো উপলব্ধ
589 নাম : বাতুল ডেকা পিতাৰ নাম: নৰেন্দ্ৰ ডেকা ঘৰ নং : 322 বয়স : 26 লিঙ্গ : পুৰুষ	HPQ0342519 ফটো উপলব্ধ	590 নাম : লীনা মনি ডেকা স্বামীৰ নাম: দিপাংকৰ বৰুৱা ঘৰ নং : 322 বয়স : 23 লিঙ্গ : মহিলা	PYI0029801 ফটো উপলব্ধ	591 নাম : নয়নমনি ডেকা পিতাৰ নাম: জিতেন্দ্ৰ ডেকা ঘৰ নং : 322 বয়স : 19 লিঙ্গ : মহিলা	PYI0115246 ফটো উপলব্ধ
E 592 নাম : বেনুধৰ ডেকা পিতাৰ নাম: চেনাৰাম ডেকা ঘৰ নং : 323 বয়স : 74 লিঙ্গ : পুৰুষ	HPQ2738752 ফটো উপলব্ধ	593 নাম : জয়মতী ডেকা স্বামীৰ নাম: বেনুধৰ ডেকা ঘৰ নং : 323 বয়স : 64 লিঙ্গ : মহিলা	HPQ2738763 ফটো উপলব্ধ	594 নাম : হংসধৰ ডেকা পিতাৰ নাম: বেনুধৰ ডেকা ঘৰ নং : 323 বয়স : 47 লিঙ্গ : পুৰুষ	HPQ2738774 ফটো উপলব্ধ
595 নাম : খৰ্গেশ্বৰ ডেকা পিতাৰ নাম: বেনুধৰ ডেকা ঘৰ নং : 323 বয়স : 42 লিঙ্গ : পুৰুষ	HPQ2738796 ফটো উপলব্ধ	596 নাম : ভক্তি ডেকা স্বামীৰ নাম: হংসধৰ ডেকা ঘৰ নং : 323 বয়স : 41 লিঙ্গ : মহিলা	HPQ1232495 ফটো উপলব্ধ	597 নাম : লিপিকা ৰাজবংশী স্বামীৰ নাম: খৰ্গেশ্বৰ ডেকা ঘৰ নং : 323 বয়স : 30 লিঙ্গ : মহিলা	HPQ1266691 ফটো উপলব্ধ
598 নাম : দিপান্দিতা ডেকা পিতাৰ নাম: বেনুধৰ ডেকা ঘৰ নং : 323 বয়স : 26 লিঙ্গ : মহিলা	HPQ0183814 ফটো উপলব্ধ	599 নাম : পবিত্ৰ ডেকা পিতাৰ নাম: চেনাৰাম ডেকা ঘৰ নং : 328 বয়স : 64 লিঙ্গ : পুৰুষ	HPQ2738809 ফটো উপলব্ধ	600 নাম : ভোগেশ্বৰী ডেকা স্বামীৰ নাম: পবিত্ৰ ডেকা ঘৰ নং : 328 বয়স : 59 লিঙ্গ : মহিলা	HPQ2738810 ফটো উপলব্ধ



601 নাম : উদ্ধৱ চন্দ্ৰ ডেকা পিতাৰ নাম: পবিত্ৰ ডেকা ঘৰ নং : 324 বয়স : 39 লিঙ্গ : পুৰুষ	HPQ2738821 ফটো উপলব্ধ	602 নাম : লক্ষ্যধৰ ডেকা পিতাৰ নাম: পবিত্ৰ ডেকা ঘৰ নং : 328 বয়স : 37 লিঙ্গ : পুৰুষ	HPQ2738832 ফটো উপলব্ধ	603 নাম : নিজৰা দাস স্বামীৰ নাম: উদ্ধৱ ডেকা ঘৰ নং : 324 বয়স : 30 লিঙ্গ : মহিলা	HPQ4262523 ফটো উপলব্ধ
604 নাম : ডলি ডেকা স্বামীৰ নাম: লক্ষ্যধৰ ডেকা ঘৰ নং : 324 বয়স : 23 লিঙ্গ : মহিলা	HPS0552984 ফটো উপলব্ধ	605 নাম : হৰেন্দ্ৰ ডেকা পিতাৰ নাম: ভোদা ডেকা ঘৰ নং : 325 বয়স : 56 লিঙ্গ : পুৰুষ	HPQ2738843 ফটো উপলব্ধ	606 নাম : মনোমতি ডেকা স্বামীৰ নাম: হৰেন্দ্ৰ ডেকা ঘৰ নং : 325 বয়স : 48 লিঙ্গ : মহিলা	HPQ2738854 ফটো উপলব্ধ
607 নাম : তুলিকা ডেকা পিতাৰ নাম: হৰেন্দ্ৰ ডেকা ঘৰ নং : 325 বয়স : 30 লিঙ্গ : মহিলা	HPQ0638767 ফটো উপলব্ধ	608 নাম : পল্লৱ ডেকা পিতাৰ নাম: হৰেন্দ্ৰ ডেকা ঘৰ নং : 325 বয়স : 29 লিঙ্গ : পুৰুষ	HPQ2742270 ফটো উপলব্ধ	609 নাম : বিজু মনি ৰাজবংশী স্বামীৰ নাম: পল্লৱ ডেকা ঘৰ নং : 325 বয়স : 28 লিঙ্গ : মহিলা	PY10092825 ফটো উপলব্ধ
610 নাম : লিলি ডেকা স্বামীৰ নাম: নৰেন্দ্ৰ ডেকা ঘৰ নং : 326 বয়স : 42 লিঙ্গ : মহিলা	HPQ2738876 ফটো উপলব্ধ	611 নাম : মিন্টু ডেকা পিতাৰ নাম: নৰেন্দ্ৰ ডেকা ঘৰ নং : 326 বয়স : 29 লিঙ্গ : পুৰুষ	HPQ0100438 ফটো উপলব্ধ	612 নাম : তুলু নমুগুদ স্বামীৰ নাম: মিন্টু ডেকা ঘৰ নং : 326 বয়স : 29 লিঙ্গ : মহিলা	PY10097972 ফটো উপলব্ধ
613 নাম : শৰৎচন্দ্ৰ ডেকা পিতাৰ নাম: ভোদা ডেকা ঘৰ নং : 329 বয়স : 49 লিঙ্গ : পুৰুষ	HPQ2738887 ফটো উপলব্ধ	614 নাম : নিৰ ডেকা স্বামীৰ নাম: শৰত চন্দ্ৰ ডেকা ঘৰ নং : 329 বয়স : 39 লিঙ্গ : মহিলা	HPQ2738898 ফটো উপলব্ধ	615 নাম : মীলাংক ডেকা পিতাৰ নাম: শৰত চন্দ্ৰ ডেকা ঘৰ নং : 327 বয়স : 23 লিঙ্গ : পুৰুষ	PY10048314 ফটো উপলব্ধ
616 নাম : জানমনি ডেকা পিতাৰ নাম: শৰতচন্দ্ৰ ডেকা ঘৰ নং : 327 বয়স : 20 লিঙ্গ : মহিলা	PY10048272 ফটো উপলব্ধ	E 617 নাম : পদেশ্বৰী ডেকা স্বামীৰ নাম: সন্তোৰাম ডেকা ঘৰ নং : 328 বয়স : 84 লিঙ্গ : মহিলা	HPQ2738901 ফটো উপলব্ধ	618 নাম : বিলেন্দ্ৰ ডেকা পিতাৰ নাম: সন্তোৰাম ডেকা ঘৰ নং : 328 বয়স : 42 লিঙ্গ : পুৰুষ	HPQ2738956 ফটো উপলব্ধ
619 নাম : সবিতা ডেকা স্বামীৰ নাম: নৃপেন ডেকা ঘৰ নং : 328 বয়স : 37 লিঙ্গ : মহিলা	HPQ2738967 ফটো উপলব্ধ	620 নাম : ৰাধিকা ডেকা স্বামীৰ নাম: কমলেশ্বৰ ডেকা ঘৰ নং : 329 বয়স : 74 লিঙ্গ : মহিলা	HPQ2738978 ফটো উপলব্ধ	621 নাম : অনিল ডেকা পিতাৰ নাম: কমলেশ্বৰ ডেকা ঘৰ নং : 329 বয়স : 49 লিঙ্গ : পুৰুষ	HPQ2738990 ফটো উপলব্ধ
622 নাম : শ্ৰী হেমলতা ডেকা স্বামীৰ নাম: শ্ৰী প্ৰণেশ্বৰ ডেকা ঘৰ নং : 329 বয়স : 49 লিঙ্গ : মহিলা	HPQ2739017 ফটো উপলব্ধ	623 নাম : মানস প্ৰতিম ডেকা পিতাৰ নাম: প্ৰানেশ্বৰ ডেকা ঘৰ নং : 329 বয়স : 22 লিঙ্গ : পুৰুষ	PY10048173 ফটো উপলব্ধ	624 নাম : প্ৰানেশ্বৰ ডেকা পিতাৰ নাম: হৰিমল ডেকা ঘৰ নং : 329 বয়স : 59 লিঙ্গ : পুৰুষ	HPQ2739039 ফটো উপলব্ধ
625 নাম : দময়ন্তী ডেকা স্বামীৰ নাম: অজয় ডেকা ঘৰ নং : 329 বয়স : 49 লিঙ্গ : মহিলা	HPQ2739028 ফটো উপলব্ধ	626 নাম : মোহেশ্বৰী ডেকা স্বামীৰ নাম: প্ৰদীপ ডেকা ঘৰ নং : 330 বয়স : 77 লিঙ্গ : মহিলা	HPQ2739062 ফটো উপলব্ধ	627 নাম : লক্ষী ডেকা পিতাৰ নাম: পোবাল ডেকা ঘৰ নং : 330 বয়স : 64 লিঙ্গ : পুৰুষ	HPQ2739040 ফটো উপলব্ধ
628 নাম : জয়ন্ত ডেকা পিতাৰ নাম: প্ৰদীপ ডেকা ঘৰ নং : 330 বয়স : 48 লিঙ্গ : পুৰুষ	HPQ2739084 ফটো উপলব্ধ	629 নাম : জীবন ডেকা পিতাৰ নাম: প্ৰদীপ ডেকা ঘৰ নং : 330 বয়স : 46 লিঙ্গ : পুৰুষ	HPS6239878 ফটো উপলব্ধ	630 নাম : দেৱ ডেকা পিতাৰ নাম: লক্ষীকান্ত ডেকা ঘৰ নং : 330 বয়স : 39 লিঙ্গ : পুৰুষ	HPQ2739120 ফটো উপলব্ধ



631 নাম : মিঠন ডেকা পিতাৰ নাম: প্ৰদীপ ডেকা ঘৰ নং : ৩৩০ বয়স : 37 লিঙ্গ : পুৰুষ	HPQ2739131 ফটো উপলব্ধ	632 নাম : জ্যোতিষ ডেকা পিতাৰ নাম: লক্ষী ডেকা ঘৰ নং : ৩৩০ বয়স : 32 লিঙ্গ : পুৰুষ	HPQ2739153 ফটো উপলব্ধ	633 নাম : সবিতা ডেকা পিতাৰ নাম: প্ৰফুল্ল ডেকা ঘৰ নং : 330 বয়স : 32 লিঙ্গ : মহিলা	HPQ2739368 ফটো উপলব্ধ
634 নাম : চন্দ্ৰ প্ৰভা কলিতা স্বামীৰ নাম: জীবন ডেকা ঘৰ নং : 330 বয়স : 31 লিঙ্গ : মহিলা	PYI0102954 ফটো উপলব্ধ	635 নাম : ৰূপালিম ডেকা স্বামীৰ নাম: লক্ষী ডেকা ঘৰ নং : ৩৩০ বয়স : 30 লিঙ্গ : মহিলা	HPQ0010421 ফটো উপলব্ধ	636 নাম : মনোহৰ তালুকদাৰ পিতাৰ নাম: পদোৰাম হালগিৰি ঘৰ নং : ৩৩১ বয়স : 51 লিঙ্গ : পুৰুষ	HPQ2739233 ফটো উপলব্ধ
637 নাম : আৰতী তালুকদাৰ স্বামীৰ নাম: মনোহৰ তালুকদাৰ ঘৰ নং : ৩৩১ বয়স : 37 লিঙ্গ : মহিলা	HPQ2739244 ফটো উপলব্ধ	638 নাম : নিতু মনি তালুকদাৰ পিতাৰ নাম: মনোহৰ তালুকদাৰ ঘৰ নং : 331 বয়স : 19 লিঙ্গ : মহিলা	PYI0093146 ফটো উপলব্ধ	639 নাম : প্ৰফুল্ল ডেকা পিতাৰ নাম: পদোৰাম হালগিৰি ঘৰ নং : ৩৩২ বয়স : 64 লিঙ্গ : পুৰুষ	HPQ2739255 ফটো উপলব্ধ
640 নাম : অনিমা ডেকা স্বামীৰ নাম: প্ৰফুল্ল হালগিৰি ঘৰ নং : ৩৩২ বয়স : 54 লিঙ্গ : মহিলা	HPQ2739266 ফটো উপলব্ধ	# 641 নাম : ৰমনি ডেকা পিতাৰ নাম: পদোৰাম হালগিৰি ঘৰ নং : ৩৩২ বয়স : 54 লিঙ্গ : পুৰুষ	HPQ2739299 ফটো উপলব্ধ	# 642 নাম : অলি ডেকা স্বামীৰ নাম: ৰমনি ডেকা ঘৰ নং : ৩৩২ বয়স : 47 লিঙ্গ : মহিলা	HPQ2739302 ফটো উপলব্ধ
643 নাম : হৰি হালগিৰি পিতাৰ নাম: পদোৰাম হালগিৰি ঘৰ নং : ৩৩২ বয়স : 47 লিঙ্গ : মহিলা	HPQ2739313 ফটো উপলব্ধ	644 নাম : নিজৰা দাস হালগিৰি স্বামীৰ নাম: নগেন হালগিৰি ঘৰ নং : ৩৩২ বয়স : 46 লিঙ্গ : মহিলা	HPQ0183822 ফটো উপলব্ধ	645 নাম : নগেন হালগিৰি পিতাৰ নাম: পদোৰাম হালগিৰি ঘৰ নং : ৩৩২ বয়স : 44 লিঙ্গ : পুৰুষ	HPQ2739324 ফটো উপলব্ধ
646 নাম : জেউতী হালগিৰি স্বামীৰ নাম: হৰি হালগিৰি ঘৰ নং : ৩৩২ বয়স : 42 লিঙ্গ : মহিলা	HPQ2739357 ফটো উপলব্ধ	647 নাম : মনোজ ডেকা পিতাৰ নাম: প্ৰফুল্ল ডেকা ঘৰ নং : ৩৩২ বয়স : 29 লিঙ্গ : পুৰুষ	HPQ2742281 ফটো উপলব্ধ	648 নাম : ধুবজ্যোতি ডেকা পিতাৰ নাম: ৰমনী ডেকা ঘৰ নং : 332 বয়স : 21 লিঙ্গ : পুৰুষ	PYI0020263 ফটো উপলব্ধ
649 নাম : ক্ষমাধৰ ডেকা পিতাৰ নাম: পদোৰাম হালগিৰি ঘৰ নং : ৩৩৩ বয়স : 61 লিঙ্গ : পুৰুষ	HPQ2739379 ফটো উপলব্ধ	650 নাম : মনপাহী ডেকা স্বামীৰ নাম: ক্ষমাধৰ ডেকা ঘৰ নং : ৩৩৩ বয়স : 54 লিঙ্গ : মহিলা	HPQ2739380 ফটো উপলব্ধ	651 নাম : ৰাজীব ডেকা পিতাৰ নাম: ক্ষমাধৰ ডেকা ঘৰ নং : ৩৩৩ বয়স : 29 লিঙ্গ : পুৰুষ	HPQ2742292 ফটো উপলব্ধ
652 নাম : মহেশ্বৰ কেওট পিতাৰ নাম: বংশীধৰ হালগিৰি ঘৰ নং : ৩৩৪ বয়স : 67 লিঙ্গ : পুৰুষ	HPQ2739404 ফটো উপলব্ধ	653 নাম : পদমী ডেকা স্বামীৰ নাম: মহেশ্বৰ ডেকা ঘৰ নং : ৩৩৪ বয়স : 58 লিঙ্গ : মহিলা	HPQ2739415 ফটো উপলব্ধ	654 নাম : নৰেশ্বৰ ডেকা পিতাৰ নাম: মহেশ্বৰ হালগিৰি ঘৰ নং : ৩৩৪ বয়স : 47 লিঙ্গ : পুৰুষ	HPQ2739426 ফটো উপলব্ধ
655 নাম : দীপক ডেকা পিতাৰ নাম: মহেশ্বৰ ডেকা ঘৰ নং : ৩৩৪ বয়স : 44 লিঙ্গ : পুৰুষ	HPQ2739437 ফটো উপলব্ধ	656 নাম : পুৰবী ডেকা স্বামীৰ নাম: নৰেশ্বৰ ডেকা ঘৰ নং : ৩৩৪ বয়স : 29 লিঙ্গ : মহিলা	HPQ0183590 ফটো উপলব্ধ	657 নাম : পৰেশ ডেকা পিতাৰ নাম: নিধিৰাম ডেকা ঘৰ নং : ৩৩৫ বয়স : 61 লিঙ্গ : পুৰুষ	HPQ2739460 ফটো উপলব্ধ
E 658 নাম : পুতুৰালা ডেকা স্বামীৰ নাম: পৰেশ ডেকা ঘৰ নং : ৩৩৫ বয়স : 54 লিঙ্গ : মহিলা	HPQ2739471 ফটো উপলব্ধ	659 নাম : বিৰেন ডেকা পিতাৰ নাম: নিধিৰাম ডেকা ঘৰ নং : ৩৩৫ বয়স : 49 লিঙ্গ : পুৰুষ	HPQ2739482 ফটো উপলব্ধ	660 নাম : পুতুলীৰালা ডেকা স্বামীৰ নাম: বিৰেন ডেকা ঘৰ নং : ৩৩৫ বয়স : 44 লিঙ্গ : মহিলা	HPQ2739493 ফটো উপলব্ধ



#2 661 নাম : ডলি ডেকা স্বামীৰ নাম: হিমালয় কলিতা ঘৰ নং : 173 বয়স : 23 লিঙ্গ : মহিলা	HPQ1313741	ফটো উপলব্ধ	662 নাম : জানিৰাম ডেকা পিতাৰ নাম: নিধিৰাম ডেকা ঘৰ নং : 309 বয়স : 64 লিঙ্গ : পুৰুষ	HPQ2739506	ফটো উপলব্ধ	663 নাম : তিলেশ্বৰী ডেকা স্বামীৰ নাম: জানিৰাম ডেকা ঘৰ নং : 309 বয়স : 59 লিঙ্গ : মহিলা	HPQ2739517	ফটো উপলব্ধ
664 নাম : হলধৰ ডেকা পিতাৰ নাম: জানিৰাম ডেকা ঘৰ নং : 309 বয়স : 40 লিঙ্গ : পুৰুষ	HPQ2739528	ফটো উপলব্ধ	665 নাম : তপন ডেকা পিতাৰ নাম: জানিৰাম ডেকা ঘৰ নং : 309 বয়স : 37 লিঙ্গ : পুৰুষ	HPQ2739539	ফটো উপলব্ধ	666 নাম : নৰনিতা ডেকা স্বামীৰ নাম: হলধৰ ডেকা ঘৰ নং : 309 বয়স : 33 লিঙ্গ : মহিলা	HPQ0101998	ফটো উপলব্ধ
667 নাম : বুৰী কলিতা ডেকা স্বামীৰ নাম: তপন ডেকা ঘৰ নং : 337 বয়স : 33 লিঙ্গ : মহিলা	HPQ0638825	ফটো উপলব্ধ	668 নাম : কেতেকী ডেকা স্বামীৰ নাম: ৰামেশ্বৰ ডেকা ঘৰ নং : 308 বয়স : 84 লিঙ্গ : মহিলা	HPQ2739551	ফটো উপলব্ধ	669 নাম : ৰামেশ্বৰ ডেকা পিতাৰ নাম: হেমেশ্বৰ ডেকা ঘৰ নং : 308 বয়স : 69 লিঙ্গ : পুৰুষ	HPQ0171876	ফটো উপলব্ধ
670 নাম : খগেন্দ্ৰ নাথ ডেকা পিতাৰ নাম: ৰামেশ্বৰ ডেকা ঘৰ নং : 338 বয়স : 57 লিঙ্গ : পুৰুষ	HPQ0375246	ফটো উপলব্ধ	671 নাম : অনিমা ডেকা পিতাৰ নাম: খগেন্দ্ৰ নাথ ডেকা ঘৰ নং : 338 বয়স : 51 লিঙ্গ : মহিলা	HPQ0375311	ফটো উপলব্ধ	672 নাম : বেণু ডেকা পিতাৰ নাম: ৰামেশ্বৰ ডেকা ঘৰ নং : 308 বয়স : 49 লিঙ্গ : মহিলা	HPQ2739595	ফটো উপলব্ধ
673 নাম : অনন্ত ডেকা পিতাৰ নাম: ৰামেশ্বৰ ডেকা ঘৰ নং : 308 বয়স : 47 লিঙ্গ : পুৰুষ	HPQ2739608	ফটো উপলব্ধ	674 নাম : বসন্ত ডেকা পিতাৰ নাম: ৰামেশ্বৰ ডেকা ঘৰ নং : 308 বয়স : 44 লিঙ্গ : পুৰুষ	HPQ2739619	ফটো উপলব্ধ	675 নাম : কুশল ডেকা পিতাৰ নাম: কুহিৰাম ডেকা ঘৰ নং : 308 বয়স : 37 লিঙ্গ : পুৰুষ	HPQ0183830	ফটো উপলব্ধ
676 নাম : ৰমি ডেকা স্বামীৰ নাম: বসন্ত ডেকা ঘৰ নং : 338 বয়স : 33 লিঙ্গ : মহিলা	HPQ0102129	ফটো উপলব্ধ	677 নাম : ৰঞ্জু ডেকা স্বামীৰ নাম: অনন্ত ডেকা ঘৰ নং : 308 বয়স : 31 লিঙ্গ : মহিলা	HPQ0010422	ফটো উপলব্ধ	678 নাম : উমাক্ষী ডেকা স্বামীৰ নাম: কুশল ডেকা ঘৰ নং : 308 বয়স : 30 লিঙ্গ : মহিলা	HPQ0184523	ফটো উপলব্ধ
E 679 নাম : কেতেকী ডেকা স্বামীৰ নাম: দামোদৰ ডেকা ঘৰ নং : 309 বয়স : 82 লিঙ্গ : মহিলা	HPQ2739733	ফটো উপলব্ধ	680 নাম : ললিতা ডেকা স্বামীৰ নাম: যাদব ডেকা ঘৰ নং : 309 বয়স : 61 লিঙ্গ : মহিলা	HPQ2739799	ফটো উপলব্ধ	681 নাম : গুনেন্দ ডেকা পিতাৰ নাম: দামোদৰ ডেকা ঘৰ নং : 309 বয়স : 54 লিঙ্গ : পুৰুষ	HPQ2739744	ফটো উপলব্ধ
682 নাম : মানবেন্দ্ৰ শইকীয়া পিতাৰ নাম: দামোদৰ শইকীয়া ঘৰ নং : 309 বয়স : 52 লিঙ্গ : পুৰুষ	HPQ2739755	ফটো উপলব্ধ	683 নাম : ভান ডেকা স্বামীৰ নাম: গুনেন্দ ডেকা ঘৰ নং : 309 বয়স : 44 লিঙ্গ : মহিলা	HPQ2739777	ফটো উপলব্ধ	684 নাম : চণ্ডিকা ডেকা শইকীয়া স্বামীৰ নাম: জগত শইকীয়া ঘৰ নং : 309 বয়স : 41 লিঙ্গ : মহিলা	HPQ2739788	ফটো উপলব্ধ
685 নাম : জেউতি ডেকা স্বামীৰ নাম: মানবেন্দ্ৰ ডেকা ঘৰ নং : 309 বয়স : 38 লিঙ্গ : মহিলা	HPQ2739802	ফটো উপলব্ধ	686 নাম : বন্দনা শইকীয়া পিতাৰ নাম: গুণেন্দ্ৰ শইকীয়া ঘৰ নং : 339 বয়স : 25 লিঙ্গ : মহিলা	HPQ0439505	ফটো উপলব্ধ	687 নাম : তন্দ্রালী শইকীয়া পিতাৰ নাম: জগত শইকীয়া ঘৰ নং : 339 বয়স : 20 লিঙ্গ : মহিলা	PYI0012153	ফটো উপলব্ধ
688 নাম : ভাবনা শইকীয়া পিতাৰ নাম: গুনেন্দ শইকীয়া ঘৰ নং : 339 বয়স : 19 লিঙ্গ : মহিলা	PYI0115048	ফটো উপলব্ধ	689 নাম : পম্পি ডেকা শইকীয়া স্বামীৰ নাম: জয়নাথ শইকীয়া ঘৰ নং : 309 বয়স : 28 লিঙ্গ : মহিলা	HPQ0102228	ফটো উপলব্ধ	690 নাম : জয়নাথ শইকীয়া পিতাৰ নাম: যাদব শইকীয়া ঘৰ নং : 309 বয়স : 37 লিঙ্গ : পুৰুষ	HPQ2739813	ফটো উপলব্ধ



691 নাম : হংসধৰ ডেকা পিতাৰ নাম: হেপটু কেওট ঘৰ নং : ৩৪০ বয়স : 69 লিঙ্গ : পুৰুষ	HPQ2739824 ফটো উপলব্ধ	692 নাম : মানিক চন্দ্ৰ কেওট পিতাৰ নাম: হেপটু কেওট ঘৰ নং : ৩৪০ বয়স : 67 লিঙ্গ : পুৰুষ	HPQ2739846 ফটো উপলব্ধ	E 693 নাম : তৰুন ডেকা পিতাৰ নাম: হেপটু কেওট ঘৰ নং : ৩৪০ বয়স : 62 লিঙ্গ : পুৰুষ	HPQ2739948 ফটো উপলব্ধ
694 নাম : ধৰ্মেশ্বৰী ডেকা স্বামীৰ নাম: হংসধৰ ডেকা ঘৰ নং : ৩৪০ বয়স : 54 লিঙ্গ : মহিলা	HPQ2739835 ফটো উপলব্ধ	695 নাম : হৰকান্ত ডেকা পিতাৰ নাম: হেপটু কেওট ঘৰ নং : 340 বয়স : 53 লিঙ্গ : পুৰুষ	HPQ0374983 ফটো উপলব্ধ	696 নাম : পাৰুল ডেকা স্বামীৰ নাম: তৰুন ডেকা ঘৰ নং : ৩৪০ বয়স : 45 লিঙ্গ : মহিলা	HPQ2739868 ফটো উপলব্ধ
697 নাম : বন্দনা ডেকা স্বামীৰ নাম: তিলক ডেকা ঘৰ নং : 340 বয়স : 44 লিঙ্গ : মহিলা	HPQ2739880 ফটো উপলব্ধ	698 নাম : জ্যোতিমা ডেকা স্বামীৰ নাম: হৰকান্ত ডেকা ঘৰ নং : 340 বয়স : 37 লিঙ্গ : মহিলা	HPQ0103127 ফটো উপলব্ধ	699 নাম : গৌতম ডেকা পিতাৰ নাম: হংসধৰ ডেকা ঘৰ নং : 340 বয়স : 32 লিঙ্গ : পুৰুষ	HPQ2739891 ফটো উপলব্ধ
700 নাম : মনিষা নাথ স্বামীৰ নাম: জগদীশ ডেকা ঘৰ নং : 340 বয়স : 32 লিঙ্গ : মহিলা	DZN0018728 ফটো উপলব্ধ	701 নাম : নয়ন মনি ডেকা পিতাৰ নাম: মানিক কেওট ঘৰ নং : ৩৪০ বয়স : 31 লিঙ্গ : মহিলা	HPQ0010423 ফটো উপলব্ধ	702 নাম : সীমান্ত ডেকা পিতাৰ নাম: হংস ধৰ ডেকা ঘৰ নং : 340 বয়স : 28 লিঙ্গ : পুৰুষ	HPQ0103226 ফটো উপলব্ধ
703 নাম : হিবক ডেকা পিতাৰ নাম: মানিক চন্দ্ৰ কেওট ঘৰ নং : 340 বয়স : 26 লিঙ্গ : পুৰুষ	HPQ0638734 ফটো উপলব্ধ	#2 704 নাম : বাধা দৈমাৰী স্বামীৰ নাম: ৰাজীৱ বড়ো ঘৰ নং : 282 বয়স : 26 লিঙ্গ : মহিলা	PY10048280 ফটো উপলব্ধ	705 নাম : মিন্টু ডেকা মাতৃৰ নাম: পাৰুল ডেকা ঘৰ নং : 340 বয়স : 24 লিঙ্গ : পুৰুষ	HPQ0503136 ফটো উপলব্ধ
706 নাম : ধৰ্মেন্দ্ৰ ডেকা মাতৃৰ নাম: পাৰুল ডেকা ঘৰ নং : 340 বয়স : 22 লিঙ্গ : পুৰুষ	PY10020271 ফটো উপলব্ধ	707 নাম : তিলক ডেকা পিতাৰ নাম: হেপটু ডেকা ঘৰ নং : 340 ডা বয়স : 52 লিঙ্গ : পুৰুষ	HPQ2739937 ফটো উপলব্ধ	708 নাম : অম্লান জ্যোতি ডেকা পিতাৰ নাম: তিলক ডেকা ঘৰ নং : 340 ডা বয়স : 23 লিঙ্গ : পুৰুষ	HPQ0499681 ফটো উপলব্ধ
709 নাম : জগদীশ ডেকা পিতাৰ নাম: মানিক কেওট ঘৰ নং : ৩৪০ক বয়স : 37 লিঙ্গ : পুৰুষ	HPQ2739904 ফটো উপলব্ধ	E 710 নাম : কলুৰাম ডেকা পিতাৰ নাম: জয়নাথ ডেকা ঘৰ নং : ৩৪১ বয়স : 89 লিঙ্গ : পুৰুষ	HPQ2739959 ফটো উপলব্ধ	711 নাম : পুতুবালা ডেকা স্বামীৰ নাম: কলুৰাম ডেকা ঘৰ নং : ৩৪১ বয়স : 79 লিঙ্গ : মহিলা	HPQ2739960 ফটো উপলব্ধ
712 নাম : লক্ষী ডেকা পিতাৰ নাম: কলুৰাম ডেকা ঘৰ নং : ৩৪১ বয়স : 55 লিঙ্গ : পুৰুষ	HPQ2739971 ফটো উপলব্ধ	713 নাম : মুকট ডেকা পিতাৰ নাম: কলুৰাম ডেকা ঘৰ নং : ৩৪১ বয়স : 49 লিঙ্গ : পুৰুষ	HPQ2739982 ফটো উপলব্ধ	714 নাম : সুৰেন ডেকা পিতাৰ নাম: ৰকলুৰাম ডেকা ঘৰ নং : ৩৪১ বয়স : 46 লিঙ্গ : পুৰুষ	HPQ2739993 ফটো উপলব্ধ
715 নাম : মনসা ডেকা স্বামীৰ নাম: লক্ষী ডেকা ঘৰ নং : ৩৪১ বয়স : 42 লিঙ্গ : মহিলা	HPQ2740025 ফটো উপলব্ধ	716 নাম : ৰীনা ডেকা পিতাৰ নাম: কলুৰাম ডেকা ঘৰ নং : 341 বয়স : 38 লিঙ্গ : মহিলা	HPQ0638882 ফটো উপলব্ধ	717 নাম : ৰিম্পীমনি ডেকা পিতাৰ নাম: লক্ষী ডেকা ঘৰ নং : 341 বয়স : 19 লিঙ্গ : মহিলা	PY10115238 ফটো উপলব্ধ
718 নাম : বিনমনি ৰাজবংশী স্বামীৰ নাম: ভাবিৰাম ৰাজবংশী ঘৰ নং : ৩৪৩ বয়স : 69 লিঙ্গ : মহিলা	HPQ2740058 ফটো উপলব্ধ	719 নাম : ৰাজিৱ কুমাৰ ৰাজবংশী পিতাৰ নাম: ভাবিৰাম ৰাজবংশী ঘৰ নং : ৩৪৩ বয়স : 40 লিঙ্গ : পুৰুষ	HPQ2740081 ফটো উপলব্ধ	720 নাম : ৰিতুৰানি ৰাজবংশী পিতাৰ নাম: ভাবিৰাম ৰাজবংশী ঘৰ নং : ৩৪৩ বয়স : 39 লিঙ্গ : মহিলা	HPQ2740092 ফটো উপলব্ধ



721 নাম : বিজলী ৰাজবংশী স্বামীৰ নাম: ৰাজীৱ কুমাৰ ৰাজবংশী ঘৰ নং : 343 বয়স : 24 লিঙ্গ : মহিলা	PYI0029660 ফটো উপলব্ধ	722 নাম : সাবিত্ৰী ৰাজবংশী স্বামীৰ নাম: পিতাম্বৰ ৰাজবংশী ঘৰ নং : 388 বয়স : 62 লিঙ্গ : মহিলা	HPQ2740116 ফটো উপলব্ধ	723 নাম : কাকলি ৰাজবংশী পিতাৰ নাম: পিতাম্বৰ ৰাজবংশী ঘৰ নং : 388 বয়স : 32 লিঙ্গ : মহিলা	HPQ2740138 ফটো উপলব্ধ
724 নাম : মিলন ৰাজবংশী পিতাৰ নাম: পিতাম্বৰ ৰাজবংশী ঘৰ নং : 388 বয়স : 26 লিঙ্গ : পুৰুষ	HPQ0265926 ফটো উপলব্ধ	725 নাম : মানস প্ৰতীম ৰাজবংশী পিতাৰ নাম: নগেন ৰাজবংশী ঘৰ নং : 344 ক বয়স : 22 লিঙ্গ : পুৰুষ	HPQ4259263 ফটো উপলব্ধ	726 নাম : চানামাই ৰাজবংশী স্বামীৰ নাম: মহত ৰাজবংশী ঘৰ নং : 388 ক বয়স : 84 লিঙ্গ : মহিলা	HPQ2740172 ফটো উপলব্ধ
727 নাম : ভূষণ ৰাজবংশী পিতাৰ নাম: বকুল ৰাজবংশী ঘৰ নং : 388 ক বয়স : 64 লিঙ্গ : পুৰুষ	HPQ2740149 ফটো উপলব্ধ	728 নাম : বীনাপানী ৰাজবংশী স্বামীৰ নাম: ভূষণ ৰাজবংশী ঘৰ নং : 388 ক বয়স : 59 লিঙ্গ : মহিলা	HPQ2740150 ফটো উপলব্ধ	729 নাম : ভূমিদ্বৰ ৰাজবংশী পিতাৰ নাম: মহত ৰাজবংশী ঘৰ নং : 388 ক বয়স : 54 লিঙ্গ : পুৰুষ	HPQ2740183 ফটো উপলব্ধ
730 নাম : নগেন ৰাজবংশী পিতাৰ নাম: মহত ৰাজবংশী ঘৰ নং : 388 ক বয়স : 49 লিঙ্গ : পুৰুষ	HPQ2740194 ফটো উপলব্ধ	731 নাম : কিশোৰ ৰাজবংশী পিতাৰ নাম: ভূষণ ৰাজবংশী ঘৰ নং : 388 ক বয়স : 37 লিঙ্গ : পুৰুষ	HPQ2740161 ফটো উপলব্ধ	732 নাম : জোনালী ৰাজবংশী পিতাৰ নাম: ভূষণ ৰাজবংশী ঘৰ নং : 388 ক বয়স : 29 লিঙ্গ : মহিলা	HPQ1683869 ফটো উপলব্ধ
733 নাম : হিতেশ্বৰ ৰাজবংশী পিতাৰ নাম: মহত ৰাজবংশী ঘৰ নং : 385 বয়স : 47 লিঙ্গ : পুৰুষ	HPQ2740230 ফটো উপলব্ধ	734 নাম : শ্ৰী প্ৰমিলা ৰাজবংশী স্বামীৰ নাম: শ্ৰী নগেন ৰাজবংশী ঘৰ নং : 385 বয়স : 44 লিঙ্গ : মহিলা	HPQ2740229 ফটো উপলব্ধ	735 নাম : ফুলেশ্বৰী ৰাজবংশী স্বামীৰ নাম: হিতেশ ৰাজবংশী ঘৰ নং : 385 বয়স : 41 লিঙ্গ : মহিলা	HPQ2740241 ফটো উপলব্ধ
736 নাম : কনক ৰাজবংশী পিতাৰ নাম: মহত ৰাজবংশী ঘৰ নং : 385 বয়স : 37 লিঙ্গ : মহিলা	HPQ2740252 ফটো উপলব্ধ	737 নাম : অপৰ্ব কুমাৰ ৰাজবংশী পিতাৰ নাম: হিতেশ্বৰ ৰাজবংশী ঘৰ নং : 385 বয়স : 28 লিঙ্গ : পুৰুষ	HPQ0265959 ফটো উপলব্ধ	738 নাম : অজয় ৰাজবংশী পিতাৰ নাম: হিতেশ্বৰ ৰাজবংশী ঘৰ নং : 385 বয়স : 26 লিঙ্গ : পুৰুষ	HPQ0184093 ফটো উপলব্ধ
739 নাম : ধৰিত্ৰী ৰাজবংশী পিতাৰ নাম: হিতেশ্বৰ ৰাজবংশী ঘৰ নং : 345 বয়স : 20 লিঙ্গ : মহিলা	PYI0024133 ফটো উপলব্ধ	740 নাম : ৰমেশ ৰাজবংশী পিতাৰ নাম: নজল ৰাজবংশী ঘৰ নং : 386 বয়স : 37 লিঙ্গ : পুৰুষ	HPQ2740274 ফটো উপলব্ধ	741 নাম : দিপালী ৰাজবংশী পিতাৰ নাম: মিহি ৰাম ৰাজবংশী ঘৰ নং : 347 বয়স : 54 লিঙ্গ : মহিলা	HPQ0304410 ফটো উপলব্ধ
742 নাম : দিপাঞ্জলী ৰাজবংশী পিতাৰ নাম: মিহিৰাম ৰাজবংশী ঘৰ নং : 389 বয়স : 54 লিঙ্গ : মহিলা	HPQ2740296 ফটো উপলব্ধ	743 নাম : কমলেশ্বৰ ৰাজবংশী পিতাৰ নাম: মিহিৰাম ৰাজবংশী ঘৰ নং : 389 বয়স : 41 লিঙ্গ : পুৰুষ	HPQ2740321 ফটো উপলব্ধ	744 নাম : অৰ্চনা ডেকা ৰাজবংশী স্বামীৰ নাম: উপেন ডেকা ঘৰ নং : 389 বয়স : 32 লিঙ্গ : মহিলা	HPQ0010424 ফটো উপলব্ধ
E 745 নাম : ধনেশ্বৰ ডেকা পিতাৰ নাম: বৃত্ত ডেকা ঘৰ নং : 388 বয়স : 89 লিঙ্গ : পুৰুষ	HPQ2740332 ফটো উপলব্ধ	746 নাম : জমেশ্বৰী ডেকা স্বামীৰ নাম: ধনেশ্বৰ ডেকা ঘৰ নং : 388 বয়স : 79 লিঙ্গ : মহিলা	HPQ2740343 ফটো উপলব্ধ	747 নাম : যতীন ডেকা পিতাৰ নাম: ধনেশ্বৰ ডেকা ঘৰ নং : 388 বয়স : 55 লিঙ্গ : পুৰুষ	HPQ2740354 ফটো উপলব্ধ
748 নাম : শৰত ডেকা পিতাৰ নাম: ধনেশ্বৰ ডেকা ঘৰ নং : 388 বয়স : 48 লিঙ্গ : পুৰুষ	HPQ2740376 ফটো উপলব্ধ	749 নাম : বাসব ডেকা পিতাৰ নাম: ধনেশ্বৰ ডেকা ঘৰ নং : 388 বয়স : 44 লিঙ্গ : পুৰুষ	HPQ2740387 ফটো উপলব্ধ	750 নাম : গীতাৰানী ডেকা স্বামীৰ নাম: যতীন ডেকা ঘৰ নং : 388 বয়স : 44 লিঙ্গ : মহিলা	HPQ2740365 ফটো উপলব্ধ



751 নাম : ইন্দ্ৰজিত ডেকা পিতাৰ নাম: ধনেশ্বৰ ডেকা ঘৰ নং : ৩৪৮ বয়স : 39 লিঙ্গ : পুৰুষ	HPQ2740398 ফটো উপলব্ধ	752 নাম : নিৰ্মালী ডেকা স্বামীৰ নাম: বাসৱ ডেকা ঘৰ নং : ৩৪৮ বয়স : 39 লিঙ্গ : মহিলা	HPQ1683847 ফটো উপলব্ধ	753 নাম : লক্ষ্মেশ্বৰী ডেকা স্বামীৰ নাম: ভুবনেশ্বৰ ডেকা ঘৰ নং : ৩৪৯ বয়স : 74 লিঙ্গ : মহিলা	HPQ2740401 ফটো উপলব্ধ
754 নাম : কুমুদ চন্দ্ৰ ডেকা পিতাৰ নাম: ভুবনেশ্বৰ ডেকা ঘৰ নং : ৩৪৯ বয়স : 49 লিঙ্গ : পুৰুষ	HPQ2740412 ফটো উপলব্ধ	755 নাম : প্ৰতিমা ডেকা পিতাৰ নাম: ভুবনেশ্বৰ ডেকা ঘৰ নং : ৩৪৯ বয়স : 45 লিঙ্গ : মহিলা	HPQ2740423 ফটো উপলব্ধ	756 নাম : ৰমেন ডেকা পিতাৰ নাম: ভুবনেশ্বৰ ডেকা ঘৰ নং : ৩৪৯ বয়স : 43 লিঙ্গ : পুৰুষ	HPQ2740434 ফটো উপলব্ধ
757 নাম : জ্যোতিষ ডেকা পিতাৰ নাম: ভুবনেশ্বৰ ডেকা ঘৰ নং : ৩৪৯ বয়স : 39 লিঙ্গ : পুৰুষ	HPQ2740445 ফটো উপলব্ধ	758 নাম : বিষ্ণু মায়া শৰ্মা ডেকা স্বামীৰ নাম: কুমুদ ডেকা ঘৰ নং : ৩৪৯ বয়স : 35 লিঙ্গ : মহিলা	HPQ2740456 ফটো উপলব্ধ	759 নাম : চুমি ৰাণী কলিতা স্বামীৰ নাম: ৰমেন ডেকা ঘৰ নং : 349 বয়স : 29 লিঙ্গ : মহিলা	HPQ0488924 ফটো উপলব্ধ
E 760 নাম : ৰূপেশ্বৰ ডেকা পিতাৰ নাম: উত্তম ডেকা ঘৰ নং : ৩৫০ বয়স : 61 লিঙ্গ : পুৰুষ	HPQ2740478 ফটো উপলব্ধ	761 নাম : ৰত্না ডেকা স্বামীৰ নাম: ৰূপেশ্বৰ ডেকা ঘৰ নং : ৩৫০ বয়স : 54 লিঙ্গ : মহিলা	HPQ2740489 ফটো উপলব্ধ	E 762 নাম : ভূপেন ডেকা পিতাৰ নাম: উত্তম ডেকা ঘৰ নং : ৩৫০ বয়স : 52 লিঙ্গ : পুৰুষ	HPQ2740490 ফটো উপলব্ধ
763 নাম : উষাৰাণী ডেকা স্বামীৰ নাম: ভূপেন ডেকা ঘৰ নং : ৩৫০ বয়স : 38 লিঙ্গ : মহিলা	HPQ2740503 ফটো উপলব্ধ	764 নাম : অনামিকা ডেকা পিতাৰ নাম: ৰূপেশ্বৰ ডেকা ঘৰ নং : ৩৫০ বয়স : 29 লিঙ্গ : মহিলা	HPQ2742305 ফটো উপলব্ধ	#2 765 নাম : বৰ্ণালী ডেকা মাতৃৰ নাম: ৰূপেশ্বৰ ডেকা ঘৰ নং : ৩৫০ বয়স : 28 লিঙ্গ : মহিলা	HPQ0184333 ফটো উপলব্ধ
766 নাম : শংকৰ ডেকা মাতৃৰ নাম: ৰত্না ডেকা ঘৰ নং : 350 বয়স : 25 লিঙ্গ : পুৰুষ	HPQ0493999 ফটো উপলব্ধ	767 নাম : হিমশিখৰ ডেকা মাতৃৰ নাম: উষাৰাণী ডেকা ঘৰ নং : 350 বয়স : 20 লিঙ্গ : পুৰুষ	PYI0089268 ফটো উপলব্ধ	768 নাম : খিতেশ্বৰী ডেকা স্বামীৰ নাম: কমিন ডেকা ঘৰ নং : ৩৫১ বয়স : 70 লিঙ্গ : মহিলা	HPQ2740525 ফটো উপলব্ধ
769 নাম : জয়ন্ত ডেকা পিতাৰ নাম: কমিন ডেকা ঘৰ নং : ৩৫১ বয়স : 44 লিঙ্গ : পুৰুষ	HPQ2740536 ফটো উপলব্ধ	770 নাম : নবিন ডেকা পিতাৰ নাম: কবিম ডেকা ঘৰ নং : 35১ বয়স : 29 লিঙ্গ : পুৰুষ	HPQ0104968 ফটো উপলব্ধ	771 নাম : জিনদাউ দৈমাৰী পিতাৰ নাম: তৰা বড়ো ঘৰ নং : ৩৫২ বয়স : 36 লিঙ্গ : পুৰুষ	HPQ0184044 ফটো উপলব্ধ
772 নাম : নিপেন দৈমাৰী পিতাৰ নাম: তৰা বড়ো ঘৰ নং : ৩৫২ বয়স : 36 লিঙ্গ : পুৰুষ	HPQ1683858 ফটো উপলব্ধ	#2 773 নাম : বিনিতা দৈমাৰী স্বামীৰ নাম: নিপেন দৈমাৰী ঘৰ নং : ৩৫২ বয়স : 35 লিঙ্গ : মহিলা	HPQ0010425 ফটো উপলব্ধ	774 নাম : যশোধৰা শইকীয়া স্বামীৰ নাম: দেবেন্দ্ৰ শইকীয়া ঘৰ নং : ৩৫৩ বয়স : 54 লিঙ্গ : মহিলা	HPQ2740592 ফটো উপলব্ধ
775 নাম : মমি শইকীয়া স্বামীৰ নাম: বিশ্বজিত শইকীয়া ঘৰ নং : 353 বয়স : 30 লিঙ্গ : মহিলা	HPQ0342451 ফটো উপলব্ধ	776 নাম : বিশ্বজিত শইকীয়া পিতাৰ নাম: যশোধৰা শইকীয়া ঘৰ নং : ৩৫৩ বয়স : 29 লিঙ্গ : পুৰুষ	HPQ0010426 ফটো উপলব্ধ	777 নাম : কৈল্যাশ শইকীয়া মাতৃৰ নাম: যশোধৰা শইকীয়া ঘৰ নং : 353 বয়স : 28 লিঙ্গ : পুৰুষ	HPQ0183764 ফটো উপলব্ধ
778 নাম : কৰুণা কান্ত শইকীয়া পিতাৰ নাম: দণ্ডীৰাম শইকীয়া ঘৰ নং : ৩৫৪ বয়স : 65 লিঙ্গ : পুৰুষ	HPQ2740605 ফটো উপলব্ধ	779 নাম : ধৰ্মেশ্বৰী শইকীয়া স্বামীৰ নাম: কৰুণা কান্ত শইকীয়া ঘৰ নং : ৩৫৪ বয়স : 59 লিঙ্গ : মহিলা	HPQ2740616 ফটো উপলব্ধ	780 নাম : মৃদল শইকীয়া পিতাৰ নাম: কৰুণা শইকীয়া ঘৰ নং : ৩৫৪ বয়স : 31 লিঙ্গ : পুৰুষ	HPQ0183350 ফটো উপলব্ধ



781 নাম : মাধৱ শইকীয়া পিতাৰ নাম: যোগেশ্বৰ শইকীয়া ঘৰ নং : ৩৫৪ক বয়স : 30 লিঙ্গ : পুৰুষ	HPQ0184564 ফটো উপলব্ধ	782 নাম : ববিতা শইকীয়া পিতাৰ নাম: কৰুনা শইকীয়া ঘৰ নং : ৩৫৪ বয়স : 29 লিঙ্গ : মহিলা	HPQ0010427 ফটো উপলব্ধ	783 নাম : পুনেশ্বৰী শইকীয়া স্বামীৰ নাম: যোগেশ্বৰ শইকীয়া ঘৰ নং : ৩৫৪ক বয়স : 54 লিঙ্গ : মহিলা	HPQ2740650 ফটো উপলব্ধ
784 নাম : বিমান শইকীয়া পিতাৰ নাম: যোগেশ্বৰ শইকীয়া ঘৰ নং : ৩৫৪ক বয়স : 29 লিঙ্গ : পুৰুষ	HPQ0010428 ফটো উপলব্ধ	785 নাম : সুনন্দ কলিতা পিতাৰ নাম: ভদীয়া কলিতা ঘৰ নং : ৩৫৫ বয়স : 49 লিঙ্গ : পুৰুষ	HPQ2740683 ফটো উপলব্ধ	786 নাম : ৰচিতা কলিতা স্বামীৰ নাম: সুনন্দ কলিতা ঘৰ নং : ৩৫৫ বয়স : 44 লিঙ্গ : মহিলা	HPQ2740694 ফটো উপলব্ধ
787 নাম : বন্দিতা কলিতা পিতাৰ নাম: সুনন্দ কলিতা ঘৰ নং : 355 বয়স : 22 লিঙ্গ : মহিলা	PY10048074 ফটো উপলব্ধ	788 নাম : অমৃত কলিতা পিতাৰ নাম: মিনাৰাম কলিতা ঘৰ নং : ৩৫৬ বয়স : 59 লিঙ্গ : পুৰুষ	HPQ2740718 ফটো উপলব্ধ	789 নাম : লাহেশ্বৰী কলিতা স্বামীৰ নাম: অমৃত কলিতা ঘৰ নং : ৩৫৬ বয়স : 54 লিঙ্গ : মহিলা	HPQ2740729 ফটো উপলব্ধ
790 নাম : কনিকা কলিতা স্বামীৰ নাম: পুনিৰাম কলিতা ঘৰ নং : ৩৫৬ বয়স : 44 লিঙ্গ : মহিলা	HPQ2740741 ফটো উপলব্ধ	791 নাম : বিনোদ কলিতা মাতৃৰ নাম: প্ৰেমদা কলিতা ঘৰ নং : ৩৫৬ক বয়স : 26 লিঙ্গ : পুৰুষ	HPQ0183384 ফটো উপলব্ধ	792 নাম : সুদৰ্শন কলিতা পিতাৰ নাম: অমৃত কলিতা ঘৰ নং : ৩৫৬ বয়স : 26 লিঙ্গ : পুৰুষ	HPQ0267336 ফটো উপলব্ধ
793 নাম : তপ্ৰণা কলিতা পিতাৰ নাম: অমৃত কলিতা ঘৰ নং : 356 বয়স : 25 লিঙ্গ : মহিলা	HPQ0638916 ফটো উপলব্ধ	794 নাম : জোনজ্যোতি কলিতা পিতাৰ নাম: লঙ্কেশ্বৰ কলিতা ঘৰ নং : 356 বয়স : 23 লিঙ্গ : মহিলা	HPQ0567784 ফটো উপলব্ধ	795 নাম : ৰাজেন বসুমতাৰী পিতাৰ নাম: দুখৰীম বসুমতাৰী ঘৰ নং : ৩৫৬খ বয়স : 59 লিঙ্গ : পুৰুষ	HPQ2740785 ফটো উপলব্ধ
796 নাম : ৰহিনী বসুমতাৰী স্বামীৰ নাম: ৰাজেন বসুমতাৰী ঘৰ নং : ৩৫৬খ বয়স : 57 লিঙ্গ : মহিলা	HPQ2740796 ফটো উপলব্ধ	797 নাম : প্ৰেমদা কলিতা স্বামীৰ নাম: লঙ্কেশ্বৰ কলিতা ঘৰ নং : ৩৫৬ক বয়স : 44 লিঙ্গ : মহিলা	HPQ2740763 ফটো উপলব্ধ	798 নাম : হাবিলেশ বসুমতাৰী পিতাৰ নাম: ৰাজেন বসুমতাৰী ঘৰ নং : ৩৫৬খ বয়স : 44 লিঙ্গ : পুৰুষ	HPQ2740809 ফটো উপলব্ধ
799 নাম : আখাৰী বসুমতাৰী স্বামীৰ নাম: হাবিলেশ বসুমতাৰী ঘৰ নং : ৩৫৬খ বয়স : 39 লিঙ্গ : মহিলা	HPQ2740810 ফটো উপলব্ধ	800 নাম : বাপুৰাম বড়ো পিতাৰ নাম: মনিৰাম বড়ো ঘৰ নং : ৩৫৮ বয়স : 69 লিঙ্গ : পুৰুষ	HPQ2740832 ফটো উপলব্ধ	801 নাম : চমশ্ৰী বড়ো স্বামীৰ নাম: বাপুৰাম বড়ো ঘৰ নং : ৩৫৮ বয়স : 64 লিঙ্গ : মহিলা	HPQ2740843 ফটো উপলব্ধ
802 নাম : দ্বীপেন বড়ো পিতাৰ নাম: বাপুৰাম বড়ো ঘৰ নং : ৩৫৮ বয়স : 44 লিঙ্গ : পুৰুষ	HPQ2740854 ফটো উপলব্ধ	803 নাম : জয়ন্তী বড়ো স্বামীৰ নাম: দ্বীপেন বড়ো ঘৰ নং : 358 বয়স : 34 লিঙ্গ : মহিলা	PY10034157 ফটো উপলব্ধ	E 804 নাম : চহীৰাম বড়ো পিতাৰ নাম: ৰাণুমা বড়ো ঘৰ নং : ৩৫৯ বয়স : 84 লিঙ্গ : পুৰুষ	HPQ2740876 ফটো উপলব্ধ
E 805 নাম : বানীবালা বড়ো স্বামীৰ নাম: চহীৰাম বড়ো ঘৰ নং : ৩৫৯ বয়স : 79 লিঙ্গ : মহিলা	HPQ2740887 ফটো উপলব্ধ	806 নাম : মদন বড়ো পিতাৰ নাম: চহীৰাম বড়ো ঘৰ নং : ৩৫৯ বয়স : 59 লিঙ্গ : পুৰুষ	HPQ2740898 ফটো উপলব্ধ	807 নাম : বলেন বড়ো পিতাৰ নাম: চহীৰাম বড়ো ঘৰ নং : ৩৫৯ বয়স : 45 লিঙ্গ : পুৰুষ	HPQ2740901 ফটো উপলব্ধ
808 নাম : নন্দিকা স্বৰ্গীয়াৰী বড়ো স্বামীৰ নাম: মদন বড়ো ঘৰ নং : ৩৫৯ বয়স : 36 লিঙ্গ : মহিলা	HPQ2740912 ফটো উপলব্ধ	809 নাম : মনোমতী বড়ো স্বামীৰ নাম: বলেন বড়ো ঘৰ নং : ৩৫৯ বয়স : 32 লিঙ্গ : মহিলা	HPQ2740923 ফটো উপলব্ধ	810 নাম : মনজিত বড়ো পিতাৰ নাম: মদন বড়ো ঘৰ নং : 359 বয়স : 19 লিঙ্গ : পুৰুষ	PY10100420 ফটো উপলব্ধ



811 নাম : ধীৰেন বড়ো পিতাৰ নাম: চহীৰাম বড়ো ঘৰ নং : ৩৫৯ক বয়স : 54 লিঙ্গ : পুৰুষ	HPQ2740934 ফটো উপলব্ধ	E 812 নাম : গীতাজুলী বড়ো স্বামীৰ নাম: ধীৰেন বড়ো ঘৰ নং : ৩৫৯ক বয়স : 49 লিঙ্গ : মহিলা	HPQ2740945 ফটো উপলব্ধ	813 নাম : দেবজিত বড়ো পিতাৰ নাম: ধীৰেন বড়ো ঘৰ নং : ৩৫৯ক বয়স : 36 লিঙ্গ : পুৰুষ	HPQ2740956 ফটো উপলব্ধ
814 নাম : ক্ৰিষ্টিজিত বড়ো পিতাৰ নাম: ধীৰেন বড়ো ঘৰ নং : ৩৫৯ক বয়স : 30 লিঙ্গ : পুৰুষ	HPQ0010429 ফটো উপলব্ধ	815 নাম : বঞ্জীতা বড়ো স্বামীৰ নাম: খৰ্গেশ্বৰ বড়ো ঘৰ নং : ৩৫৯ক বয়স : 29 লিঙ্গ : মহিলা	HPQ0010430 ফটো উপলব্ধ	816 নাম : হৰেণ বসুমতাৰী পিতাৰ নাম: লেল্লা বড়ো ঘৰ নং : 360 বয়স : 69 লিঙ্গ : পুৰুষ	HPQ2740967 ফটো উপলব্ধ
817 নাম : নবমী বসুমতাৰী স্বামীৰ নাম: হৰেণ বড়ো ঘৰ নং : ৩৬০ বয়স : 64 লিঙ্গ : মহিলা	HPQ2740978 ফটো উপলব্ধ	818 নাম : বিজয় বসুমতাৰী পিতাৰ নাম: হৰেণ বসুমতাৰী ঘৰ নং : ৩৬০ বয়স : 59 লিঙ্গ : পুৰুষ	HPQ2740989 ফটো উপলব্ধ	819 নাম : সুমিত্ৰা বসুমতাৰী পিতাৰ নাম: হৰেণ বসুমতাৰী ঘৰ নং : ৩৬০ বয়স : 46 লিঙ্গ : মহিলা	HPQ0183541 ফটো উপলব্ধ
820 নাম : উর্মিলা নাৰ্জাৰী বসুমতাৰী স্বামীৰ নাম: বিজয় বসুমতাৰী ঘৰ নং : ৩৬০ বয়স : 45 লিঙ্গ : মহিলা	HPQ0010431 ফটো উপলব্ধ	821 নাম : অজয় বসুমতাৰী পিতাৰ নাম: হৰেণ বসুমতাৰী ঘৰ নং : ৩৬০ বয়স : 39 লিঙ্গ : পুৰুষ	HPQ2741006 ফটো উপলব্ধ	822 নাম : উদিতা বসুমতাৰী পিতাৰ নাম: বিজয় বসুমতাৰী ঘৰ নং : 360 বয়স : 20 লিঙ্গ : মহিলা	PYI0118729 ফটো উপলব্ধ
E 823 নাম : পেলানী বড়ো পিতাৰ নাম: থানুৰাম বড়ো ঘৰ নং : ৩৬১ বয়স : 84 লিঙ্গ : মহিলা	HPQ2741017 ফটো উপলব্ধ	824 নাম : জীতুৰাজ বসুমতাৰী পিতাৰ নাম: থানুৰাম বড়ো ঘৰ নং : ৩৬১ বয়স : 54 লিঙ্গ : পুৰুষ	HPQ2741028 ফটো উপলব্ধ	# 825 নাম : জয়শ্ৰী বসুমতাৰী স্বামীৰ নাম: জিতুৰাজ বসুমতাৰী ঘৰ নং : ৩৬১ বয়স : 49 লিঙ্গ : মহিলা	HPQ2741039 ফটো উপলব্ধ
#2 826 নাম : বীমা ক্লেইন বসুমতাৰী স্বামীৰ নাম: বাহুল বসুমতাৰী ঘৰ নং : 361 বয়স : 36 লিঙ্গ : মহিলা	PYI0138925 ফটো উপলব্ধ	827 নাম : বিকুল বসুমতাৰী পিতাৰ নাম: জিতুৰাজ বসুমতাৰী ঘৰ নং : ৩৬১ বয়স : 34 লিঙ্গ : পুৰুষ	HPQ0010432 ফটো উপলব্ধ	828 নাম : বাবলী টুমং বসুমতাৰী স্বামীৰ নাম: বিকুল বসুমতাৰী ঘৰ নং : ৩৬১ বয়স : 33 লিঙ্গ : মহিলা	HPQ0010433 ফটো উপলব্ধ
829 নাম : বাহুল বসুমতাৰী পিতাৰ নাম: জিতুৰাম বসুমতাৰী ঘৰ নং : ৩৬১ বয়স : 30 লিঙ্গ : পুৰুষ	HPQ0010434 ফটো উপলব্ধ	E 830 নাম : খগেন্দ্ৰ নাথ বড়ো পিতাৰ নাম: তুলুৰাম বড়ো ঘৰ নং : ৩৬২ বয়স : 64 লিঙ্গ : পুৰুষ	HPQ2741040 ফটো উপলব্ধ	831 নাম : বশ্মি বড়ো স্বামীৰ নাম: খগেন্দ্ৰ বড়ো ঘৰ নং : ৩৬২ বয়স : 59 লিঙ্গ : মহিলা	HPQ2741051 ফটো উপলব্ধ
832 নাম : পদমী বড়ো স্বামীৰ নাম: খগেন্দ্ৰ নাথ বড়ো ঘৰ নং : ৩৬২ বয়স : 59 লিঙ্গ : মহিলা	HPQ2741062 ফটো উপলব্ধ	833 নাম : মহন্ত দৈমাৰী পিতাৰ নাম: খগেন্দ্ৰ নাথ বড়ো ঘৰ নং : ৩৬২ বয়স : 46 লিঙ্গ : পুৰুষ	HPQ2741073 ফটো উপলব্ধ	834 নাম : হেমন্ত বড়ো পিতাৰ নাম: খগেন্দ্ৰ নাথ বড়ো ঘৰ নং : ৩৬২ বয়স : 44 লিঙ্গ : পুৰুষ	HPQ2741084 ফটো উপলব্ধ
835 নাম : উর্মিলা বড়ো পিতাৰ নাম: খগেন্দ্ৰ বড়ো ঘৰ নং : ৩৬২ বয়স : 42 লিঙ্গ : মহিলা	HPQ2741108 ফটো উপলব্ধ	836 নাম : বসন্ত দৈমাৰী পিতাৰ নাম: খগেন্দ্ৰ নাথ বড়ো ঘৰ নং : 362 বয়স : 42 লিঙ্গ : পুৰুষ	HPQ2741095 ফটো উপলব্ধ	837 নাম : জৌংচাৰ বড়ো পিতাৰ নাম: খগেন্দ্ৰ বড়ো ঘৰ নং : ৩৬২ বয়স : 39 লিঙ্গ : পুৰুষ	HPQ2741119 ফটো উপলব্ধ
838 নাম : বীৰচিং দৈমাৰী পিতাৰ নাম: খগেন্দ্ৰ নাথ বড়ো ঘৰ নং : ৩৬২ বয়স : 37 লিঙ্গ : পুৰুষ	HPQ2741120 ফটো উপলব্ধ	839 নাম : মঞ্জু বড়ো স্বামীৰ নাম: বসন্ত দৈমাৰী ঘৰ নং : 362 বয়স : 33 লিঙ্গ : মহিলা	HPQ4260477 ফটো উপলব্ধ	840 নাম : বিজিতা বড়ো স্বামীৰ নাম: হেমন্ত বড়ো ঘৰ নং : ৩৬২ বয়স : 32 লিঙ্গ : মহিলা	HPQ2741131 ফটো উপলব্ধ



841 নাম : ৰঞ্জিতা বড়ো স্বামীৰ নাম: শঙ্কৰ বড়ো ঘৰ নং : 322 বয়স : 32 লিঙ্গ : মহিলা	HPQ0010435 ফটো উপলব্ধ	842 নাম : লাইশ্ৰী বসুমতাৰী স্বামীৰ নাম: বীৰচিং. দৈমাৰী ঘৰ নং : 302 বয়স : 30 লিঙ্গ : মহিলা	HPQ0010436 ফটো উপলব্ধ	843 নাম : ৰিতা বড়ো স্বামীৰ নাম: মহন্ত দৈমাৰী ঘৰ নং : 362 বয়স : 28 লিঙ্গ : মহিলা	HPQ0106476 ফটো উপলব্ধ
844 নাম : সমীন্দ্র বড়ো পিতাৰ নাম: ৰাণ্ডনা বড়ো ঘৰ নং : 363 বয়স : 59 লিঙ্গ : পুৰুষ	HPQ2741142 ফটো উপলব্ধ	845 নাম : বিলাইশ্ৰী বড়ো স্বামীৰ নাম: সমীন্দ্র বড়ো ঘৰ নং : 363 বয়স : 54 লিঙ্গ : মহিলা	HPQ2741153 ফটো উপলব্ধ	846 নাম : ৰাজু বড়ো পিতাৰ নাম: সমীন্দ্র বড়ো ঘৰ নং : 363 বয়স : 39 লিঙ্গ : পুৰুষ	HPQ2741164 ফটো উপলব্ধ
847 নাম : বিমলা দৈমাৰী পিতাৰ নাম: জয়ন্ত দৈমাৰী ঘৰ নং : 363 বয়স : 22 লিঙ্গ : মহিলা	PY10029561 ফটো উপলব্ধ	848 নাম : নমিতা বড়ো পিতাৰ নাম: জয়ন্ত বড়ো ঘৰ নং : 363 বয়স : 20 লিঙ্গ : মহিলা	PY10029553 ফটো উপলব্ধ	849 নাম : অঞ্জলী বড়ো স্বামীৰ নাম: জয়ন্ত বড়ো ঘৰ নং : 363 বয়স : 44 লিঙ্গ : মহিলা	HPQ2741175 ফটো উপলব্ধ
850 নাম : তপেশ্বৰ বড়ো পিতাৰ নাম: ভাবিৰাম বড়ো ঘৰ নং : 364 বয়স : 66 লিঙ্গ : পুৰুষ	HPQ2741211 ফটো উপলব্ধ	851 নাম : পদিনী বড়ো স্বামীৰ নাম: তপেশ্বৰ বড়ো ঘৰ নং : 364 বয়স : 61 লিঙ্গ : মহিলা	HPQ2741222 ফটো উপলব্ধ	852 নাম : লক্ষেশ্বৰ বড়ো পিতাৰ নাম: ভাবিৰাম বড়ো ঘৰ নং : 368 বয়স : 49 লিঙ্গ : পুৰুষ	HPQ2741197 ফটো উপলব্ধ
853 নাম : অনাথী বড়ো স্বামীৰ নাম: লক্ষেশ্বৰ বড়ো ঘৰ নং : 368 বয়স : 44 লিঙ্গ : মহিলা	HPQ2741200 ফটো উপলব্ধ	854 নাম : নয়ন কুমাৰ বড়ো পিতাৰ নাম: তপেশ্বৰ বড়ো ঘৰ নং : 364 বয়স : 38 লিঙ্গ : পুৰুষ	HPQ2741233 ফটো উপলব্ধ	855 নাম : নিজমশ্ৰী বসুমতাৰী স্বামীৰ নাম: নয়ন কুমাৰ বড়ো ঘৰ নং : 364 বয়স : 35 লিঙ্গ : মহিলা	HPQ2742327 ফটো উপলব্ধ
856 নাম : চানসমা বড়ো পিতাৰ নাম: তপেশ্বৰ বড়ো ঘৰ নং : 364 বয়স : 35 লিঙ্গ : পুৰুষ	HPQ2741244 ফটো উপলব্ধ	857 নাম : অনচুমা বসুমতাৰী পিতাৰ নাম: তপেশ্বৰ বসুমতাৰী ঘৰ নং : 364 বয়স : 35 লিঙ্গ : পুৰুষ	HPQ2741255 ফটো উপলব্ধ	858 নাম : ৰূপজ্যোতি কছাৰী পিতাৰ নাম: সানসুমা বৰ ঘৰ নং : 364 বয়স : 33 লিঙ্গ : মহিলা	HPQ2742316 ফটো উপলব্ধ
859 নাম : মটু বড়ো পিতাৰ নাম: তপেশ্বৰ বড়ো ঘৰ নং : 364 বয়স : 31 লিঙ্গ : পুৰুষ	HPQ2742338 ফটো উপলব্ধ	860 নাম : অঞ্জমনি বড়ো স্বামীৰ নাম: ৰাজু বড়ো ঘৰ নং : 368 বয়স : 29 লিঙ্গ : মহিলা	HPQ0106567 ফটো উপলব্ধ	861 নাম : কল্পনা বড়ো স্বামীৰ নাম: অনচুমা বসুমতাৰী ঘৰ নং : 364 বয়স : 29 লিঙ্গ : মহিলা	HPQ4270005 ফটো উপলব্ধ
862 নাম : ৰৈসুমৈ বসুমতাৰী পিতাৰ নাম: তপেশ্বৰ বসুমতাৰী ঘৰ নং : 368 বয়স : 27 লিঙ্গ : মহিলা	HPQ0106609 ফটো উপলব্ধ	863 নাম : মনালিছা বড়ো পিতাৰ নাম: লক্ষেশ্বৰ বড়ো ঘৰ নং : 364 বয়স : 20 লিঙ্গ : মহিলা	PY10012625 ফটো উপলব্ধ	864 নাম : সুৰেন্দ্ৰ বড়ো পিতাৰ নাম: দাৰ্গা বড়ো ঘৰ নং : 365 বয়স : 79 লিঙ্গ : পুৰুষ	HPQ2741266 ফটো উপলব্ধ
865 নাম : টেবেনী বড়ো স্বামীৰ নাম: সুৰেন্দ্ৰ বড়ো ঘৰ নং : 365 বয়স : 69 লিঙ্গ : মহিলা	HPQ2741277 ফটো উপলব্ধ	866 নাম : বিগ্ৰাখাং বড়ো পিতাৰ নাম: সুৰেন্দ্ৰ বড়ো ঘৰ নং : 365 বয়স : 49 লিঙ্গ : পুৰুষ	HPQ2741288 ফটো উপলব্ধ	867 নাম : বিলেশ্বৰী বড়ো পিতাৰ নাম: দাৰ্গা বড়ো ঘৰ নং : 366 বয়স : 79 লিঙ্গ : মহিলা	HPQ2741324 ফটো উপলব্ধ
868 নাম : দেবেন্দ্ৰ বড়ো পিতাৰ নাম: দাৰ্গা বড়ো ঘৰ নং : 366 বয়স : 74 লিঙ্গ : পুৰুষ	HPQ2741302 ফটো উপলব্ধ	869 নাম : পূজাই বড়ো স্বামীৰ নাম: দেবেন্দ্ৰ বড়ো ঘৰ নং : 366 বয়স : 69 লিঙ্গ : মহিলা	HPQ2741313 ফটো উপলব্ধ	870 নাম : ৰতেশ্বৰ বড়ো পিতাৰ নাম: দেবেন্দ্ৰ বড়ো ঘৰ নং : 366 বয়স : 49 লিঙ্গ : পুৰুষ	HPQ2741335 ফটো উপলব্ধ



871 নাম : জোনালী বড়ো স্বামীৰ নাম: বত্ৰেশ্বৰ বড়ো ঘৰ নং : 366 বয়স : 45 লিঙ্গ : মহিলা	HPQ2741346 ফটো উপলব্ধ	872 নাম : গোপাল বড়ো পিতাৰ নাম: দেবেন্দ্র বড়ো ঘৰ নং : 366 বয়স : 44 লিঙ্গ : পুৰুষ	HPQ2741357 ফটো উপলব্ধ	873 নাম : ৰিতা বড়ো স্বামীৰ নাম: গোপাল বড়ো ঘৰ নং : 366 বয়স : 42 লিঙ্গ : মহিলা	HPQ2741368 ফটো উপলব্ধ
874 নাম : মনিকা বড়ো স্বামীৰ নাম: বত্ৰেশ্বৰ বড়ো ঘৰ নং : 366 বয়স : 39 লিঙ্গ : মহিলা	HPQ4260550 ফটো উপলব্ধ	875 নাম : ধৰ্মেন্দ্র বসুমতাৰী পিতাৰ নাম: বত্ৰেশ্বৰ বড়ো ঘৰ নং : 366 বয়স : 23 লিঙ্গ : পুৰুষ	PYI0129726 ফটো উপলব্ধ	876 নাম : ৰবিন্দ্র বসুমতাৰী পিতাৰ নাম: মহিন্দ্র বড়ো ঘৰ নং : 367 বয়স : 54 লিঙ্গ : পুৰুষ	HPQ2741380 ফটো উপলব্ধ
877 নাম : প্ৰবীন বড়ো পিতাৰ নাম: মহিন্দ্র বড়ো ঘৰ নং : 369 বয়স : 50 লিঙ্গ : পুৰুষ	HPQ2741404 ফটো উপলব্ধ	878 নাম : বাসন্তী বসুমতাৰী স্বামীৰ নাম: ৰবিন্দ্র বড়ো ঘৰ নং : 367 বয়স : 49 লিঙ্গ : মহিলা	HPQ2741391 ফটো উপলব্ধ	879 নাম : অৰাইচা বড়ো পিতাৰ নাম: মহিন্দ্র বড়ো ঘৰ নং : 369 বয়স : 44 লিঙ্গ : পুৰুষ	HPQ2741415 ফটো উপলব্ধ
880 নাম : দেদে বড়ো স্বামীৰ নাম: প্ৰবীন বড়ো ঘৰ নং : 369 বয়স : 42 লিঙ্গ : মহিলা	HPQ2741437 ফটো উপলব্ধ	881 নাম : অঞ্জলী বড়ো স্বামীৰ নাম: অৰাইচা বড়ো ঘৰ নং : 369 বয়স : 40 লিঙ্গ : মহিলা	HPQ2741426 ফটো উপলব্ধ	882 নাম : নৰেশ্বৰ বসুমতাৰী পিতাৰ নাম: ৰবিন্দ্র বসুমতাৰী ঘৰ নং : 367 বয়স : 27 লিঙ্গ : পুৰুষ	HPQ0184390 ফটো উপলব্ধ
#2 883 নাম : জয়ন্তী বসুমতাৰী পিতাৰ নাম: সঞ্জীৱ বসুমতাৰী ঘৰ নং : 367 বয়স : 25 লিঙ্গ : মহিলা	HPQ0446377 ফটো উপলব্ধ	884 নাম : দৈমাল বসুমতাৰী পিতাৰ নাম: ৰবিন্দ্র ঘৰ নং : 367 বয়স : 22 লিঙ্গ : পুৰুষ	PYI0071159 ফটো উপলব্ধ	E 885 নাম : ধনেশ্বৰ বড়ো পিতাৰ নাম: চিলিয়া বড়ো ঘৰ নং : 368 বয়স : 71 লিঙ্গ : পুৰুষ	HPQ2741448 ফটো উপলব্ধ
886 নাম : খান্দিবালা বড়ো স্বামীৰ নাম: ধনেশ্বৰ বড়ো ঘৰ নং : 368 বয়স : 59 লিঙ্গ : মহিলা	HPQ2741459 ফটো উপলব্ধ	887 নাম : সন্সৰংগ বড়ো পিতাৰ নাম: ধনেশ্বৰ বড়ো ঘৰ নং : 368 বয়স : 34 লিঙ্গ : পুৰুষ	HPQ0371641 ফটো উপলব্ধ	888 নাম : সুনীতা মুছাহাৰী স্বামীৰ নাম: চৌমখৌৰ বড়ো ঘৰ নং : 368 বয়স : 31 লিঙ্গ : মহিলা	HPQ4261368 ফটো উপলব্ধ
889 নাম : অঞ্জনা কেৰ কাতাৰি বড়ো স্বামীৰ নাম: চানচৌৰাং বড়ো ঘৰ নং : 368 বয়স : 27 লিঙ্গ : মহিলা	HPQ0106757 ফটো উপলব্ধ	890 নাম : চৌমখৌৰ বড়ো পিতাৰ নাম: ধনেশ্বৰ বড়ো ঘৰ নং : 368 বয়স : 27 লিঙ্গ : পুৰুষ	HPQ0106799 ফটো উপলব্ধ	E 891 নাম : জিতেন ব্ৰ পিতাৰ নাম: আৰিহাম বড়ো ঘৰ নং : 369 বয়স : 49 লিঙ্গ : পুৰুষ	HPQ2741471 ফটো উপলব্ধ
E 892 নাম : ৰহিলা বড়ো স্বামীৰ নাম: জিতেন বড়ো ঘৰ নং : 369 বয়স : 46 লিঙ্গ : মহিলা	HPQ2741482 ফটো উপলব্ধ	E 893 নাম : গোপাল বড়ো পিতাৰ নাম: চাৰখৌলা বড়ো ঘৰ নং : 369 বয়স : 56 লিঙ্গ : পুৰুষ	HPQ0184002 ফটো উপলব্ধ	894 নাম : জয়মতী বড়ো স্বামীৰ নাম: গোপাল বড়ো ঘৰ নং : 390 বয়স : 54 লিঙ্গ : মহিলা	HPQ2741539 ফটো উপলব্ধ
895 নাম : স্বৰজিলা বসুমতাৰী পিতাৰ নাম: গোপাল বসুমতাৰী ঘৰ নং : 370 বয়স : 29 লিঙ্গ : মহিলা	HPQ0372425 ফটো উপলব্ধ	896 নাম : সুসিমা বসুমতাৰী পিতাৰ নাম: গোপাল বড়ো ঘৰ নং : 390 বয়স : 29 লিঙ্গ : মহিলা	HPQ0010437 ফটো উপলব্ধ	897 নাম : শমদন বসুমতাৰী পিতাৰ নাম: গোপাল বসুমতাৰী ঘৰ নং : 370 বয়স : 23 লিঙ্গ : পুৰুষ	HPQ1390558 ফটো উপলব্ধ
E 898 নাম : মাগনী বড়ো স্বামীৰ নাম: গাৰ্গাৰ বড়ো ঘৰ নং : 391 বয়স : 84 লিঙ্গ : মহিলা	HPQ2741562 ফটো উপলব্ধ	E 899 নাম : মলয় বড়ো পিতাৰ নাম: গাৰ্গাৰ বড়ো ঘৰ নং : 391 বয়স : 54 লিঙ্গ : পুৰুষ	HPQ2741573 ফটো উপলব্ধ	900 নাম : অৰুন বড়ো পিতাৰ নাম: গাৰ্গাৰ বড়ো ঘৰ নং : 371 বয়স : 49 লিঙ্গ : পুৰুষ	HPQ2741584 ফটো উপলব্ধ



901 নাম : ৰূপাইশ্ৰী বড়ো স্বামীৰ নাম: মলয় বড়ো ঘৰ নং : ৩৭১ বয়স : 44 লিঙ্গ : মহিলা	HPQ2741595 ফটো উপলব্ধ	902 নাম : মঞ্জু বড়ো স্বামীৰ নাম: অৰুন বড়ো ঘৰ নং : 371 বয়স : 40 লিঙ্গ : মহিলা	HPQ4270013 ফটো উপলব্ধ	903 নাম : ৰাহুল বড়ো পিতাৰ নাম: মলয় বড়ো ঘৰ নং : 371 বয়স : 26 লিঙ্গ : পুৰুষ	HPQ0363796 ফটো উপলব্ধ
904 নাম : সীমা বড়ো পিতাৰ নাম: মলয় বড়ো ঘৰ নং : 371 বয়স : 23 লিঙ্গ : মহিলা	PYI0128678 ফটো উপলব্ধ	905 নাম : চৌমশ্ৰী বড়ো স্বামীৰ নাম: ৰাহুল বড়ো ঘৰ নং : 371 বয়স : 22 লিঙ্গ : মহিলা	HPQ4261319 ফটো উপলব্ধ	906 নাম : ৰাহুল বড়ো পিতাৰ নাম: মলয় বড়ো ঘৰ নং : 371 বয়স : 20 লিঙ্গ : পুৰুষ	PYI0128637 ফটো উপলব্ধ
907 নাম : চানাবাম বড়ো পিতাৰ নাম: চমথলা বড়ো ঘৰ নং : ৩৭২ বয়স : 69 লিঙ্গ : পুৰুষ	HPQ2741608 ফটো উপলব্ধ	908 নাম : সাবিত্ৰী বড়ো স্বামীৰ নাম: চানাবাম বড়ো ঘৰ নং : ৩৭২ বয়স : 64 লিঙ্গ : মহিলা	HPQ2741619 ফটো উপলব্ধ	909 নাম : বিজয় বড়ো পিতাৰ নাম: চানাবাম বড়ো ঘৰ নং : ৩৭২ বয়স : 41 লিঙ্গ : পুৰুষ	HPQ2741620 ফটো উপলব্ধ
910 নাম : সোনাবী বড়ো পিতাৰ নাম: চানাবাম বড়ো ঘৰ নং : ৩৭২ বয়স : 37 লিঙ্গ : মহিলা	HPQ2741631 ফটো উপলব্ধ	911 নাম : সঞ্জয় ৰাম বড়ো পিতাৰ নাম: চানাবাম বড়ো ঘৰ নং : 372 বয়স : 30 লিঙ্গ : পুৰুষ	HPQ0107946 ফটো উপলব্ধ	912 নাম : আৰতি বসুমাতাৰী পিতাৰ নাম: ৰিংটাৰ বসুমাতাৰী ঘৰ নং : ৩৭২ বয়স : 29 লিঙ্গ : মহিলা	HPQ2742349 ফটো উপলব্ধ
913 নাম : ললিতা দৈমাৰী স্বামীৰ নাম: সঞ্জয় দৈমাৰী ঘৰ নং : 372 বয়স : 27 লিঙ্গ : মহিলা	HPQ0107979 ফটো উপলব্ধ	914 নাম : বানেশ্বৰ দৈমাৰী পিতাৰ নাম: চানথলা দৈমাৰী ঘৰ নং : ৩৭৩ বয়স : 59 লিঙ্গ : পুৰুষ	HPQ2741642 ফটো উপলব্ধ	915 নাম : লখিমী দৈমাৰী স্বামীৰ নাম: বানেশ্বৰ দৈমাৰী ঘৰ নং : ৩৭৩ বয়স : 53 লিঙ্গ : মহিলা	HPQ2741653 ফটো উপলব্ধ
916 নাম : মিনাকছী দৈমাৰী পিতাৰ নাম: বানেশ্বৰ দৈমাৰী বড়ো ঘৰ নং : ৩৭৩ বয়স : 27 লিঙ্গ : মহিলা	HPQ0107987 ফটো উপলব্ধ	917 নাম : চম্পাবালা বড়ো পিতাৰ নাম: চমথলা দৈমাৰী ঘৰ নং : ৩৭৪ বয়স : 70 লিঙ্গ : মহিলা	HPQ2741675 ফটো উপলব্ধ	918 নাম : মুকন্দ দৈমাৰী পিতাৰ নাম: লক্ষীধৰ বড়ো ঘৰ নং : ৩৭৪ বয়স : 49 লিঙ্গ : পুৰুষ	HPQ2741697 ফটো উপলব্ধ
919 নাম : ফাগুনী বড়ো পিতাৰ নাম: লক্ষীধৰ দৈমাৰী ঘৰ নং : ৩৭৪ বয়স : 46 লিঙ্গ : মহিলা	HPQ2741700 ফটো উপলব্ধ	920 নাম : প্ৰবীত দৈমাৰী পিতাৰ নাম: লক্ষীধৰ দৈমাৰী ঘৰ নং : ৩৭৪ বয়স : 40 লিঙ্গ : পুৰুষ	HPQ2741711 ফটো উপলব্ধ	921 নাম : দুল বড়ো পিতাৰ নাম: মুকন্দ দৈমাৰী ঘৰ নং : ৩৭৪ বয়স : 34 লিঙ্গ : মহিলা	HPQ2742350 ফটো উপলব্ধ
922 নাম : হৰকান্ত বড়ো পিতাৰ নাম: চমথলা বড়ো ঘৰ নং : ৩৭৫ বয়স : 61 লিঙ্গ : পুৰুষ	HPQ2741722 ফটো উপলব্ধ	923 নাম : খাটেশ্বৰী বড়ো স্বামীৰ নাম: হৰকান্ত বড়ো ঘৰ নং : ৩৭৫ বয়স : 54 লিঙ্গ : মহিলা	HPQ2741733 ফটো উপলব্ধ	924 নাম : হাদৌৰা দৈমাৰী পিতাৰ নাম: ক্ষমাধৰ দৈমাৰী ঘৰ নং : ৩৭৫ বয়স : 34 লিঙ্গ : পুৰুষ	HPQ2742361 ফটো উপলব্ধ
925 নাম : দিপালী দৈমাৰী স্বামীৰ নাম: হাদৌৰা দৈমাৰী ঘৰ নং : ৩৭৫ বয়স : 33 লিঙ্গ : মহিলা	HPQ0108076 ফটো উপলব্ধ	926 নাম : অজিত দৈমাৰী পিতাৰ নাম: ক্ষমাধৰ দৈমাৰী ঘৰ নং : 375 বয়স : 30 লিঙ্গ : পুৰুষ	HPQ0108118 ফটো উপলব্ধ	927 নাম : ভানু দৈমাৰী স্বামীৰ নাম: অজিত দৈমাৰী ঘৰ নং : 375 বয়স : 26 লিঙ্গ : মহিলা	HPQ0373084 ফটো উপলব্ধ
928 নাম : কল্পনা বড়ো স্বামীৰ নাম: ৰঞ্জন দৈমাৰী ঘৰ নং : 375 ক বয়স : 37 লিঙ্গ : মহিলা	HPQ4260543 ফটো উপলব্ধ	929 নাম : ক্ষমাধৰ দৈমাৰী পিতাৰ নাম: চমথলা বড়ো ঘৰ নং : ৩৭৫ক বয়স : 59 লিঙ্গ : পুৰুষ	HPQ2741744 ফটো উপলব্ধ	930 নাম : বুলবালা দৈমাৰী স্বামীৰ নাম: ক্ষমাধৰ দৈমাৰী ঘৰ নং : ৩৭৫ক বয়স : 57 লিঙ্গ : মহিলা	HPQ2741755 ফটো উপলব্ধ



931 নাম : বৰ্জুন দৈমাৰী পিতাৰ নাম: ক্ষমাধৰ দৈমাৰী ঘৰ নং : ৩৭৫ক বয়স : 37 লিঙ্গ : পুৰুষ	HPQ2741766 ফটো উপলব্ধ	E 932 নাম : আখালো বড়ো স্বামীৰ নাম: যোগেন বড়ো ঘৰ নং : ৩৭৬ বয়স : 69 লিঙ্গ : মহিলা	HPQ2741788 ফটো উপলব্ধ	933 নাম : অনিল সিং মহিলাৰী পিতাৰ নাম: যোগেন্দ্র মোছাহাৰী ঘৰ নং : ৩৭৬ বয়স : 45 লিঙ্গ : পুৰুষ	HPQ2741799 ফটো উপলব্ধ
934 নাম : সাবিত্ৰী মহিলাৰী স্বামীৰ নাম: অনিল বড়ো ঘৰ নং : ৩৭৬ বয়স : 43 লিঙ্গ : মহিলা	HPQ2741802 ফটো উপলব্ধ	E 935 নাম : বেবতী বড়ো পিতাৰ নাম: যোগেন বড়ো ঘৰ নং : ৩৭৬ বয়স : 41 লিঙ্গ : মহিলা	HPQ2741813 ফটো উপলব্ধ	936 নাম : মনালিছা বড়ো পিতাৰ নাম: যোগেন বড়ো ঘৰ নং : ৩৭৬ বয়স : 39 লিঙ্গ : মহিলা	HPQ2741824 ফটো উপলব্ধ
937 নাম : সুনিল মহিলাৰী পিতাৰ নাম: যোগেন মোছাহাৰী ঘৰ নং : ৩৭৬ বয়স : 37 লিঙ্গ : পুৰুষ	HPQ2741835 ফটো উপলব্ধ	938 নাম : নিলিমা মহিলাৰী স্বামীৰ নাম: সুনিল মহিলাৰী ঘৰ নং : ৩৭৬ বয়স : 32 লিঙ্গ : মহিলা	HPQ0010438 ফটো উপলব্ধ	939 নাম : চুনিতা মহিলাৰী পিতাৰ নাম: অনিলসিং মহিলাৰী ঘৰ নং : 376 বয়স : 25 লিঙ্গ : মহিলা	HPQ0638908 ফটো উপলব্ধ
940 নাম : বৰ্নিতা মহিলাৰী পিতাৰ নাম: অনিল সিং মহিলাৰী ঘৰ নং : 376 বয়স : 22 লিঙ্গ : মহিলা	PYI0096750 ফটো উপলব্ধ	941 নাম : মনিতা মহিলাৰী পিতাৰ নাম: অনিল সিং মহিলাৰী ঘৰ নং : 376 বয়স : 20 লিঙ্গ : মহিলা	PYI0096743 ফটো উপলব্ধ	942 নাম : কমলেশ্বৰ বড়ো পিতাৰ নাম: শৰত বড়ো ঘৰ নং : ৩৭৮ বয়স : 59 লিঙ্গ : পুৰুষ	HPQ2741857 ফটো উপলব্ধ
943 নাম : গজেনু বড়ো পিতাৰ নাম: শৰত বড়ো ঘৰ নং : ৩৭৮ বয়স : 54 লিঙ্গ : পুৰুষ	HPQ2741868 ফটো উপলব্ধ	944 নাম : বান বড়ো স্বামীৰ নাম: কমলেশ্বৰ বড়ো ঘৰ নং : ৩৭৮ বয়স : 42 লিঙ্গ : মহিলা	HPQ2741879 ফটো উপলব্ধ	945 নাম : বাণেশ্বৰী বড়ো স্বামীৰ নাম: গজেন বড়ো ঘৰ নং : ৩৭৮ বয়স : 29 লিঙ্গ : মহিলা	HPQ0108217 ফটো উপলব্ধ
946 নাম : নবকান্ত বড়ো পিতাৰ নাম: শচীন বড়ো ঘৰ নং : 378 বয়স : 27 লিঙ্গ : পুৰুষ	HPQ0376954 ফটো উপলব্ধ	947 নাম : ববীন্দ্র বড়ো পিতাৰ নাম: কমলেশ্বৰ বড়ো ঘৰ নং : 378 বয়স : 20 লিঙ্গ : পুৰুষ	PYI0073841 ফটো উপলব্ধ	948 নাম : নৰেন্দ্র বড়ো পিতাৰ নাম: বলোৰাম বড়ো ঘৰ নং : ৩৭৯ বয়স : 59 লিঙ্গ : পুৰুষ	HPQ2741880 ফটো উপলব্ধ
E 949 নাম : জানকী বড়ো স্বামীৰ নাম: নৰেন্দ্র বড়ো ঘৰ নং : ৩৭৯ বয়স : 54 লিঙ্গ : মহিলা	HPQ2741891 ফটো উপলব্ধ	950 নাম : শচীলা বড়ো স্বামীৰ নাম: খনীন্দ্র বড়ো ঘৰ নং : ৩৭৯ বয়স : 37 লিঙ্গ : মহিলা	HPQ2741915 ফটো উপলব্ধ	951 নাম : খুংগুৰ দৈমাৰী পিতাৰ নাম: নৰেন্দ্র বড়ো ঘৰ নং : ৩৭৯ বয়স : 37 লিঙ্গ : পুৰুষ	HPQ2741904 ফটো উপলব্ধ
952 নাম : মহিমা দৈমাৰী স্বামীৰ নাম: খুঙ্গুৰ দৈমাৰী ঘৰ নং : 379 বয়স : 34 লিঙ্গ : মহিলা	HPQ0108266 ফটো উপলব্ধ	953 নাম : বীমা দৈমাৰী পিতাৰ নাম: গৰেন্দ্র বড়ো ঘৰ নং : 379 বয়স : 30 লিঙ্গ : মহিলা	HPQ0108308 ফটো উপলব্ধ	954 নাম : খগেন মোছাহাৰী পিতাৰ নাম: মলাৰাম বড়ো ঘৰ নং : ৩৮০ বয়স : 64 লিঙ্গ : পুৰুষ	HPQ2741926 ফটো উপলব্ধ
955 নাম : কুলী মহিলাৰী স্বামীৰ নাম: খগেন মহিলাৰী ঘৰ নং : ৩৮০ বয়স : 59 লিঙ্গ : মহিলা	HPQ2741937 ফটো উপলব্ধ	956 নাম : শুশীলা মহিলাৰী পিতাৰ নাম: খগেন মহিলাৰী ঘৰ নং : ৩৮০ বয়স : 39 লিঙ্গ : মহিলা	HPQ2741948 ফটো উপলব্ধ	957 নাম : বীৰেন মহিলাৰী পিতাৰ নাম: খগেন মহিলাৰী ঘৰ নং : ৩৮০ বয়স : 36 লিঙ্গ : পুৰুষ	HPQ2741959 ফটো উপলব্ধ
958 নাম : হাইনাৰী ৰামচিয়াৰী স্বামীৰ নাম: বীৰেন মহিলাৰী ঘৰ নং : ৩৮০ বয়স : 32 লিঙ্গ : মহিলা	HPQ2742372 ফটো উপলব্ধ	959 নাম : চানচুমী মহিলাৰী স্বামীৰ নাম: ধৰ্ম বড়ো ঘৰ নং : ৩৮০ বয়স : 30 লিঙ্গ : মহিলা	HPQ0010441 ফটো উপলব্ধ	960 নাম : হিৰেন মহিলাৰী পিতাৰ নাম: খগেন মহিলাৰী ঘৰ নং : ৩৮০ বয়স : 30 লিঙ্গ : পুৰুষ	HPQ0010440 ফটো উপলব্ধ



961 নাম : নৰেন বড়ো পিতাৰ নাম: ভুলুৰাম বড়ো ঘৰ নং : 3৮১ বয়স : 64 লিঙ্গ : পুৰুষ	HPQ2741960 ফটো উপলব্ধ	962 নাম : দুবৰী বড়ো স্বামীৰ নাম: নৰেন বড়ো ঘৰ নং : 3৮১ বয়স : 59 লিঙ্গ : মহিলা	HPQ2741971 ফটো উপলব্ধ	963 নাম : মধু ৰাম দৈমাৰী পিতাৰ নাম: নৰেন দৈমাৰী ঘৰ নং : 3৮১ বয়স : 44 লিঙ্গ : পুৰুষ	HPQ2741982 ফটো উপলব্ধ
964 নাম : নিৰলা বড়ো স্বামীৰ নাম: মধুৰাম বড়ো ঘৰ নং : 381 বয়স : 39 লিঙ্গ : মহিলা	HPQ2741993 ফটো উপলব্ধ	965 নাম : দিপেন দৈমাৰী পিতাৰ নাম: মধু ৰাম দৈমাৰী ঘৰ নং : 381 বয়স : 22 লিঙ্গ : পুৰুষ	PYI0034140 ফটো উপলব্ধ	966 নাম : দিপেন দৈমাৰী পিতাৰ নাম: মধুৰাম দৈমাৰী ঘৰ নং : 381 বয়স : 22 লিঙ্গ : পুৰুষ	PYI0016956 ফটো উপলব্ধ
967 নাম : গৰ্জা দৈমাৰী পিতাৰ নাম: মধুৰাম দৈমাৰী ঘৰ নং : 381 বয়স : 20 লিঙ্গ : পুৰুষ	PYI0034207 ফটো উপলব্ধ	E 968 নাম : ভুলুৰাম বড়ো পিতাৰ নাম: কেকেই বড়ো ঘৰ নং : 3৮২ বয়স : 94 লিঙ্গ : পুৰুষ	HPQ2742009 ফটো উপলব্ধ	E 969 নাম : মজুতা বড়ো স্বামীৰ নাম: ভুলুৰাম বড়ো ঘৰ নং : 3৮২ বয়স : 59 লিঙ্গ : মহিলা	HPQ2742010 ফটো উপলব্ধ
970 নাম : লোহিত বড়ো পিতাৰ নাম: ভুলুৰাম বড়ো ঘৰ নং : 3৮২ বয়স : 59 লিঙ্গ : পুৰুষ	HPQ2742021 ফটো উপলব্ধ	971 নাম : শিখিগিনি বড়ো স্বামীৰ নাম: লোহিত বড়ো ঘৰ নং : 3৮২ বয়স : 54 লিঙ্গ : মহিলা	HPQ2742032 ফটো উপলব্ধ	972 নাম : মহেশ বড়ো পিতাৰ নাম: লোহিত বড়ো ঘৰ নং : 382 বয়স : 30 লিঙ্গ : পুৰুষ	HPQ0371989 ফটো উপলব্ধ
973 নাম : অঞ্জলী দৈমাৰী পিতাৰ নাম: লোহিত বড়ো ঘৰ নং : 3৮২ বয়স : 29 লিঙ্গ : মহিলা	HPQ1684033 ফটো উপলব্ধ	974 নাম : অঞ্জলী বড়ো স্বামীৰ নাম: মহেশ বড়ো ঘৰ নং : 382 বয়স : 27 লিঙ্গ : মহিলা	HPQ0369066 ফটো উপলব্ধ	975 নাম : প্ৰহ্লাদ বড়ো পিতাৰ নাম: মহীৰাম বড়ো ঘৰ নং : 383 বয়স : 63 লিঙ্গ : পুৰুষ	HPQ2742167 ফটো উপলব্ধ
976 নাম : কাতিৰাম বড়ো পিতাৰ নাম: ভুলুৰাম বড়ো ঘৰ নং : 3৮৩ বয়স : 57 লিঙ্গ : পুৰুষ	HPQ2742043 ফটো উপলব্ধ	977 নাম : জয়মতী বড়ো স্বামীৰ নাম: কাতিৰাম বড়ো ঘৰ নং : 3৮৩ বয়স : 49 লিঙ্গ : মহিলা	HPQ2742054 ফটো উপলব্ধ	978 নাম : অমিয়া বড়ো স্বামীৰ নাম: প্ৰহ্লাদ বড়ো ঘৰ নং : 383 বয়স : 48 লিঙ্গ : মহিলা	HPQ2742145 ফটো উপলব্ধ
979 নাম : হেমশ্ৰী বড়ো স্বামীৰ নাম: গনেশ বড়ো ঘৰ নং : 383 বয়স : 39 লিঙ্গ : মহিলা	HPQ0109116 ফটো উপলব্ধ	980 নাম : সম্বৰ কছাৰী পিতাৰ নাম: প্ৰহ্লাদ কছাৰী ঘৰ নং : 383ক বয়স : 29 লিঙ্গ : পুৰুষ	HPQ0010442 ফটো উপলব্ধ	981 নাম : হিৰেন দৈমাৰী পিতাৰ নাম: কাতিৰাম বড়ো দৈমাৰী ঘৰ নং : 3৮৩ বয়স : 27 লিঙ্গ : পুৰুষ	HPQ0271007 ফটো উপলব্ধ
982 নাম : হিৰেন দৈমাৰী পিতাৰ নাম: কাতিৰাম দৈমাৰী ঘৰ নং : 383 বয়স : 25 লিঙ্গ : পুৰুষ	HPQ0432146 ফটো উপলব্ধ	983 নাম : ৰীতামনি বড়ো স্বামীৰ নাম: হিৰেন দৈমাৰী ঘৰ নং : 383 বয়স : 25 লিঙ্গ : মহিলা	PYI0002899 ফটো উপলব্ধ	984 নাম : ৰীতামনি বড়ো স্বামীৰ নাম: নিৰেন দৈমাৰী দৈমাৰী ঘৰ নং : 383 বয়স : 25 লিঙ্গ : মহিলা	PYI0013805 ফটো উপলব্ধ
985 নাম : ভবেন দৈমাৰী পিতাৰ নাম: কাতি ৰাম দৈমাৰী ঘৰ নং : 383 বয়স : 24 লিঙ্গ : পুৰুষ	PYI0016915 ফটো উপলব্ধ	986 নাম : গনেশ বড়ো পিতাৰ নাম: প্ৰহ্লাদ বড়ো ঘৰ নং : 3৮৩ক বয়স : 40 লিঙ্গ : পুৰুষ	HPQ2742156 ফটো উপলব্ধ	987 নাম : অঞ্জলী বড়ো পিতাৰ নাম: প্ৰহ্লাদ বড়ো ঘৰ নং : 3৮৩ক বয়স : 36 লিঙ্গ : মহিলা	HPQ2742134 ফটো উপলব্ধ
988 নাম : জংঠী দৈমাৰী স্বামীৰ নাম: জংদাও দৈমাৰী ঘৰ নং : 693 বয়স : 25 লিঙ্গ : মহিলা	PYI0012583 ফটো উপলব্ধ	989 নাম : সপ্না বড়ো অন্যান্য: ৰত্নেশ্বৰ বড়ো ঘৰ নং : এইচ ন 366 বয়স : 21 লিঙ্গ : মহিলা	PYI0131367 ফটো উপলব্ধ	990 নাম : ধনিষ্ঠা ব্ৰাজবংশী স্বামীৰ নাম: দীপক ডেকা ঘৰ নং : ঘৰ নং 334 বয়স : 44 লিঙ্গ : মহিলা	PYI0109843 ফটো উপলব্ধ



<p>991</p> <p>নাম : সঞ্জয় বৰো পিতাৰ নাম: সকেন বৰো ঘৰ নং : হাউচ নো 72 বয়স : 20 লিঙ্গ : পুৰুষ</p> <p>PYI0024307</p> <p>ফটো উপলব্ধ</p>	<p>992</p> <p>নাম : সঞ্জীৱ দৈমাৰী পিতাৰ নাম: খোগেশ্বৰ দৈমাৰী ঘৰ নং : হাউচ নো.156 বয়স : 22 লিঙ্গ : পুৰুষ</p> <p>PYI0025171</p> <p>ফটো উপলব্ধ</p>	<p>993</p> <p>নাম : প্ৰানজিত বড়ো মাতৃৰ নাম: সৰিতা বড়ো ঘৰ নং : হাউচ নো 220 বয়স : 22 লিঙ্গ : পুৰুষ</p> <p>PYI0023994</p> <p>ফটো উপলব্ধ</p>
<p>994</p> <p>নাম: দিবিকা দৈমাৰী স্বামীৰ নাম: পবিত্ৰ বড়ো ঘৰ নং : হাউচ নো.-220 বয়স : 23 লিঙ্গ : মহিলা</p> <p>PYI0091512</p> <p>ফটো উপলব্ধ</p>	<p>995</p> <p>নাম : মিন্টু বড়ো পিতাৰ নাম: দুৰ্গা বড়ো ঘৰ নং : হাউচ নো.-227 বয়স : 23 লিঙ্গ : পুৰুষ</p> <p>PYI0104661</p> <p>ফটো উপলব্ধ</p>	<p>996</p> <p>নাম: মৌচুমী মোছাহাৰী স্বামীৰ নাম: বড়োশা বসুমতাৰী ঘৰ নং : হাউচ নো 280 বয়স : 19 লিঙ্গ : মহিলা</p> <p>PYI0098459</p> <p>ফটো উপলব্ধ</p>
<p>997</p> <p>নাম: গামীতা বসুমতাৰী স্বামীৰ নাম: সঞ্জিত বসুমতাৰী ঘৰ নং : হাউচ নো-292 বয়স : 28 লিঙ্গ : মহিলা</p> <p>PYI0097501</p> <p>ফটো উপলব্ধ</p>	<p>998</p> <p>নাম : নৰেন্দ্ৰ নাৰ্জাৰী পিতাৰ নাম: বামন নাৰ্জাৰী ঘৰ নং : হাউচ নং -298 বয়স : 60 লিঙ্গ : পুৰুষ</p> <p>HPQ2737986</p> <p>ফটো উপলব্ধ</p>	<p>999</p> <p>নাম : নাৰ্জাৰী দিবিকা পিতাৰ নাম: অমল নাৰ্জাৰী ঘৰ নং : হাউচ নো.303 বয়স : 22 লিঙ্গ : মহিলা</p> <p>PYI0118570</p> <p>ফটো উপলব্ধ</p>
<p>1000</p> <p>নাম : দিবিকা নাৰ্জাৰী পিতাৰ নাম: অমল নাৰ্জাৰী ঘৰ নং : হাউচ নো 303 বয়স : 22 লিঙ্গ : মহিলা</p> <p>PYI0118869</p> <p>ফটো উপলব্ধ</p>	<p>1001</p> <p>নাম : মঙ্গল সিং নাৰ্জাৰী পিতাৰ নাম: বৃৰলুঙ্গ খুংগুৰ নাৰ্জাৰী ঘৰ নং : হাউচ নো.303 বয়স : 20 লিঙ্গ : পুৰুষ</p> <p>PYI0118125</p> <p>ফটো উপলব্ধ</p>	<p>1002</p> <p>নাম : ঢোকহোমী বড়ো অন্যান্য: দহিসা বসুমতাৰী ঘৰ নং : হাউচ নো-304 বয়স : 51 লিঙ্গ : মহিলা</p> <p>PYI0108043</p> <p>ফটো উপলব্ধ</p>
<p>1003</p> <p>নাম : চন্দন নাৰ্জাৰী পিতাৰ নাম: বিলেশ্বৰ নাৰ্জাৰী ঘৰ নং : হাউচ নো.316 বয়স : 20 লিঙ্গ : পুৰুষ</p> <p>PYI0016899</p> <p>ফটো উপলব্ধ</p>	<p>1004</p> <p>নাম : বিংচেৰ বসুমতাৰী পিতাৰ নাম: পুনিৰাম বসুমতাৰী ঘৰ নং : হাউচ নো.726 বয়স : 37 লিঙ্গ : পুৰুষ</p> <p>PYI0082396</p> <p>ফটো উপলব্ধ</p>	



1005	1	PYI0156794
নাম : তুলু নম্বুদ্র স্বামীৰ নাম : মিন্টু ডেকা ঘৰ নং : 326 বয়স : 29 লিঙ্গ : মহিলা		
ফটো উপলব্ধ		

1006	1	PYI0157040
নাম : উপেন্দ্রজিত বড়ো পিতাৰ নাম : প্রফুল্ল বড়ো ঘৰ নং : 226 বয়স : 19 লিঙ্গ : পুৰুষ		
ফটো উপলব্ধ		

1007	1	PYI0167916
নাম : ধনদা ডেকা পিতাৰ নাম : বৰমনি ডেকা ঘৰ নং : 332 বয়স : 18 লিঙ্গ : মহিলা		
ফটো উপলব্ধ		

1008	1	PYI0183244
নাম : নন্দিতা ৰাজবংশী স্বামীৰ নাম : অজয় ৰাজবংশী ঘৰ নং : 345 বয়স : 27 লিঙ্গ : মহিলা		
ফটো উপলব্ধ		



1009	1	PYI0195115
নাম : মনিমা বড়া স্বামীৰ নাম : শৰত ডেকা ঘৰ নং : 348 বয়স : 42 লিঙ্গ : মহিলা		ফটো উপলব্ধ

1010	1	DZN0817304
নাম : মুন দাস পিতাৰ নাম : মোহন দাস ঘৰ নং : ঘৰ নং-345, খণ্ড নং-90 বয়স : 25 লিঙ্গ : মহিলা		ফটো উপলব্ধ

ভোটাৰৰ সাৰাংশ

A) ভোটাৰৰ সংখ্যা

	তালিকাৰ প্ৰকাৰ	তালিকাৰ চিনাক্তকৰণ	ভোটাৰৰ সংখ্যা							
			পুৰুষ	মহিলা	৩য় লিঙ্গ	মুঠ				
I	মূল তালিকা	মূল তালিকা	বিশেষ সংশোধন, 2026 চনৰ পূৰ্বৰ 2025 চনৰ মূল তালিকাৰ লগত থকা সংযোজন সমূহ একত্ৰিতকৰন কৰা তালিকা।				480	524	0	1004
II	যোগ তালিকা	পৰিপূৰক 1	বিশেষ সংক্ষিপ্ত সংশোধন, 2026				1	3	0	4
		পৰিপূৰক 2	অনবিচ্ছিন্ন সংশোধন 2026				0	2	0	2
			মুঠ				1	5	0	6
III	বিয়োজন তালিকা	পৰিপূৰক 1	বিশেষ সংক্ষিপ্ত সংশোধন, 2026				41	32	0	73
		পৰিপূৰক 2	অনবিচ্ছিন্ন সংশোধন 2026				0	0	0	0
			মুঠ				41	32	0	73
IV	লিংগ ক্ষেত্ৰত পৰিবৰ্তনৰ বাবে পাৰ্থক্য					0	0	0	0	
এই সংশোধনৰ পিছত ভোটাৰ তালিকাত ভোটাৰৰ মুঠ সংখ্যা (I+II-III+IV)						440	497	0	937	

B) শুধৰনীৰ সংখ্যা

তালিকাৰ প্ৰকাৰ	তালিকাৰ চিনাক্তকৰণ	শুধৰনীৰ সংখ্যা
পৰিপূৰক 1	বিশেষ সংক্ষিপ্ত সংশোধন, 2026	8
পৰিপূৰক 2	অনবিচ্ছিন্ন সংশোধন 2026	11
	মুঠ	19

নিৰ্বাচক পঞ্জীয়ন বিষয়াৰ স্বাক্ষৰ

E-মৃত, S-স্থানান্তৰিত/ বাসস্থান পৰিবৰ্তন, R-প্ৰতিলিপি, M-নিখোজ, Q-অযোগ্য