



ভোটাৰ তালিকা 2026 S03 অসম

| বিধানসভা সমষ্টিৰ নম্বৰ, নাম আৰু সংৰক্ষণৰ স্থিতি : 45 - ভেৰগাওঁ (সাধাৰণ) | | খণ্ড নং : 91 | | | | | | | | | | | | | | | | | | | |
|--|---|---|--------|-----------|-----|--------------|---------------|----------|---|-------|------------|------------|------------|------|--------------------|-----------|------------|------|------------|--------|----------|
| এই বিধানসভা সমষ্টিত কোন সংসদীয় সমষ্টিৰ অন্তৰ্গত তাৰ নম্বৰ, নাম আৰু সংৰক্ষণ স্থিতি : 4 - দৰং-ওদালগুৰি (সাধাৰণ) | | | | | | | | | | | | | | | | | | | | | |
| 1. সংশোধনৰ বিৱৰণ | | | | | | | | | | | | | | | | | | | | | |
| সংশোধনৰ বছৰ | 2026 | তালিকাৰ চিনাক্তকৰণ | | | | | | | | | | | | | | | | | | | |
| ভিত্তি তাৰিখ | 01-04-2026 | বিশেষ সংশোধন, 2026 চনৰ পূৰ্বৰ 2025 চনৰ মূল তালিকাৰ লগত থকা সংযোজন সমূহ একত্ৰিতকৰণ কৰা তালিকা। | | | | | | | | | | | | | | | | | | | |
| সংশোধনৰ প্ৰকাৰ | বিশেষ সংশোধন 2026 | | | | | | | | | | | | | | | | | | | | |
| প্ৰকাশনৰ তাৰিখ | 23-03-2026 | | | | | | | | | | | | | | | | | | | | |
| 2. খণ্ড আৰু ভোটগ্ৰহন কেন্দ্ৰৰ বিৱৰণ | | | | | | | | | | | | | | | | | | | | | |
| খণ্ডৰ অন্তৰ্গত এলেকা সমূহৰ নম্বৰ আৰু নাম | | | | | | | | | | | | | | | | | | | | | |
| 1-১ নং বৈনাৰ সত্ৰ | <table border="1" style="width: 100%; border-collapse: collapse;"> <tr> <td>মূল চহৰ/গাওঁ</td> <td>: ১ নং বৈনাৰা</td> </tr> <tr> <td>ৱাৰ্ড নং</td> <td>:</td> </tr> <tr> <td>ডাকঘৰ</td> <td>: খৈৰাবাৰী</td> </tr> <tr> <td>পুলিচ থানা</td> <td>: খৈৰাবাৰী</td> </tr> <tr> <td>ব্লক</td> <td>: খৈৰাবাৰী (অংশ-১)</td> </tr> <tr> <td>ৰাজহ চক্ৰ</td> <td>: খৈৰাবাৰী</td> </tr> <tr> <td>জিলা</td> <td>: ওদালগুৰি</td> </tr> <tr> <td>পিনকোড</td> <td>: 784522</td> </tr> </table> | | | | | মূল চহৰ/গাওঁ | : ১ নং বৈনাৰা | ৱাৰ্ড নং | : | ডাকঘৰ | : খৈৰাবাৰী | পুলিচ থানা | : খৈৰাবাৰী | ব্লক | : খৈৰাবাৰী (অংশ-১) | ৰাজহ চক্ৰ | : খৈৰাবাৰী | জিলা | : ওদালগুৰি | পিনকোড | : 784522 |
| মূল চহৰ/গাওঁ | : ১ নং বৈনাৰা | | | | | | | | | | | | | | | | | | | | |
| ৱাৰ্ড নং | : | | | | | | | | | | | | | | | | | | | | |
| ডাকঘৰ | : খৈৰাবাৰী | | | | | | | | | | | | | | | | | | | | |
| পুলিচ থানা | : খৈৰাবাৰী | | | | | | | | | | | | | | | | | | | | |
| ব্লক | : খৈৰাবাৰী (অংশ-১) | | | | | | | | | | | | | | | | | | | | |
| ৰাজহ চক্ৰ | : খৈৰাবাৰী | | | | | | | | | | | | | | | | | | | | |
| জিলা | : ওদালগুৰি | | | | | | | | | | | | | | | | | | | | |
| পিনকোড | : 784522 | | | | | | | | | | | | | | | | | | | | |
| 3. ভোটগ্ৰহন কেন্দ্ৰৰ বিৱৰণ | | | | | | | | | | | | | | | | | | | | | |
| ভোটগ্ৰহন কেন্দ্ৰৰ নম্বৰ আৰু নাম : | ভোটগ্ৰহন কেন্দ্ৰৰ প্ৰকাৰ (পুৰুষ/মহিলা/সাধাৰণ) | | সাধাৰণ | | | | | | | | | | | | | | | | | | |
| 91 - ১ নং বৈনাৰাসত্ৰ প্ৰাথমিক বিদ্যালয় (সোঁফাল) | খণ্ডৰ অন্তৰ্গত সহায়ক ভোটগ্ৰহন কেন্দ্ৰৰ সংখ্যা : | | 0 | | | | | | | | | | | | | | | | | | |
| ভোটগ্ৰহন কেন্দ্ৰৰ ঠিকনা : | | | | | | | | | | | | | | | | | | | | | |
| ১ নং বৈনাৰাসত্ৰ প্ৰাথমিক বিদ্যালয়, 1, ১ নং বৈনাৰা পোঃঅঃ -খৈৰাবাৰী জিলা-ওদালগুৰি ৭৮৪৫২২ | | | | | | | | | | | | | | | | | | | | | |
| 4. ভোটাৰৰ সংখ্যা | | | | | | | | | | | | | | | | | | | | | |
| আৰম্ভনি ক্ৰমিক নং | শেষ ক্ৰমিক নং | মুঠ ভোটাৰ | | | | | | | | | | | | | | | | | | | |
| | | পুৰুষ | মহিলা | ৩য় লিঙ্গ | মুঠ | | | | | | | | | | | | | | | | |
| 1 | 870 | 410 | 403 | 0 | 813 | | | | | | | | | | | | | | | | |

নিৰ্বাচক পঞ্জীয়ন বিষয়াৰ স্বাক্ষৰ

Nazri Naksha

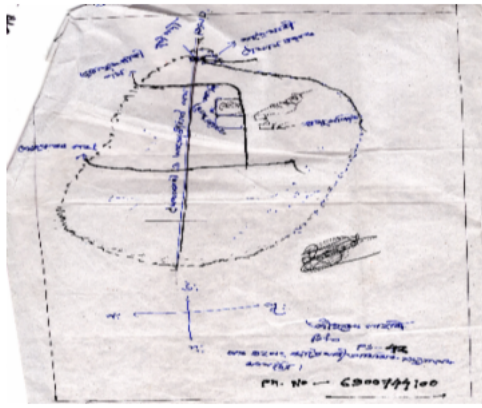

Google Map View



Polling Station Building Front View



ভোটগ্ৰহন কেন্দ্ৰৰ সন্মুখৰ দৃশ্য



Cad View



Key MAP View

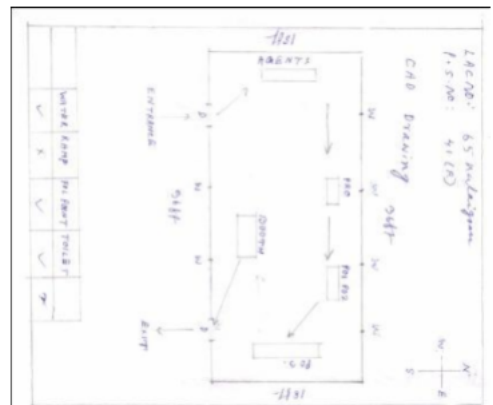



| | | |
|--|--|--|
| <p># 1 HPQ4251690</p> <p>নাম : বাতুল ডেকা মাতৃৰ নাম: জনতা ডেকা ঘৰ নং : ১০১ বয়স : 21 লিঙ্গ : পুৰুষ</p> <p>ফটো উপলব্ধ</p> | <p>2 HPQ3034568</p> <p>নাম : দয়াবালা নাথ স্বামীৰ নাম: কানাইৰাম নাথ ঘৰ নং : ১ বয়স : 79 লিঙ্গ : মহিলা</p> <p>ফটো উপলব্ধ</p> | <p>3 HPQ0467522</p> <p>নাম : নৱ কুমাৰ নাথ পিতাৰ নাম: নৰেশ্বৰ নাথ ঘৰ নং : ১ক বয়স : 27 লিঙ্গ : পুৰুষ</p> <p>ফটো উপলব্ধ</p> |
| <p>4 HPQ0566323</p> <p>নাম : দেজীমা নাথ পিতাৰ নাম: দিবাকৰ নাথ ঘৰ নং : 1 বয়স : 26 লিঙ্গ : মহিলা</p> <p>ফটো উপলব্ধ</p> | <p>5 PYI0142729</p> <p>নাম : কৰিশা নাথ পিতাৰ নাম: দিবাকৰ নাথ ঘৰ নং : 01 বয়স : 22 লিঙ্গ : মহিলা</p> <p>ফটো উপলব্ধ</p> | <p>6 HPQ3034579</p> <p>নাম : নৰেশ্বৰ নাথ পিতাৰ নাম: কানাইৰাম নাথ ঘৰ নং : ১ক বয়স : 64 লিঙ্গ : পুৰুষ</p> <p>ফটো উপলব্ধ</p> |
| <p>7 HPQ3034580</p> <p>নাম : বিৰজা নাথ স্বামীৰ নাম: নৰেশ্বৰ নাথ ঘৰ নং : ১ক বয়স : 54 লিঙ্গ : মহিলা</p> <p>ফটো উপলব্ধ</p> | <p>8 HPQ3034615</p> <p>নাম : দিবাকৰ নাথ পিতাৰ নাম: কানাইৰাম নাথ ঘৰ নং : ১গ বয়স : 54 লিঙ্গ : পুৰুষ</p> <p>ফটো উপলব্ধ</p> | <p>9 HPQ3034604</p> <p>নাম : কনিকা দেৱী স্বামীৰ নাম: ভগীৰাম নাথ ঘৰ নং : ১খ বয়স : 51 লিঙ্গ : মহিলা</p> <p>ফটো উপলব্ধ</p> |
| <p>10 HPQ3034626</p> <p>নাম : ভানু নাথ স্বামীৰ নাম: দিবাকৰ নাথ ঘৰ নং : ১গ বয়স : 49 লিঙ্গ : মহিলা</p> <p>ফটো উপলব্ধ</p> | <p>11 HPQ0010484</p> <p>নাম : কৌশিক নাথ পিতাৰ নাম: ভগীৰাম নাথ ঘৰ নং : ১খ বয়স : 30 লিঙ্গ : পুৰুষ</p> <p>ফটো উপলব্ধ</p> | <p>12 HPQ3034648</p> <p>নাম : তৰুন নাথ পিতাৰ নাম: মিহিৰাম নাথ ঘৰ নং : ৩ বয়স : 51 লিঙ্গ : পুৰুষ</p> <p>ফটো উপলব্ধ</p> |
| <p>13 HPQ1229160</p> <p>নাম : অন ৰাজবংশী স্বামীৰ নাম: ৰমেশ বড়ো ঘৰ নং : 03 বয়স : 40 লিঙ্গ : মহিলা</p> <p>ফটো উপলব্ধ</p> | <p>14 HPQ3034659</p> <p>নাম : দিপাঞ্জলী নাথ স্বামীৰ নাম: তৰুন নাথ ঘৰ নং : ৩ বয়স : 39 লিঙ্গ : মহিলা</p> <p>ফটো উপলব্ধ</p> | <p>15 HPQ0376228</p> <p>নাম : তৃষ্ণা দেৱী পিতাৰ নাম: তৰুণ নাথ ঘৰ নং : 03 বয়স : 29 লিঙ্গ : মহিলা</p> <p>ফটো উপলব্ধ</p> |
| <p>16 HPQ0368928</p> <p>নাম : হিমাংশু নাথ পিতাৰ নাম: তৰুন নাথ ঘৰ নং : 03 বয়স : 27 লিঙ্গ : পুৰুষ</p> <p>ফটো উপলব্ধ</p> | <p>17 HPQ3034660</p> <p>নাম : হৰিচৰন নাথ পিতাৰ নাম: মিহিৰাম নাথ ঘৰ নং : 8 বয়স : 64 লিঙ্গ : পুৰুষ</p> <p>ফটো উপলব্ধ</p> | <p>18 HPQ3034671</p> <p>নাম : নিলীমা নাথ স্বামীৰ নাম: হৰিচৰন নাথ ঘৰ নং : 8 বয়স : 54 লিঙ্গ : মহিলা</p> <p>ফটো উপলব্ধ</p> |
| <p>19 HPQ0467407</p> <p>নাম : হৃদয় কুমাৰ নাথ পিতাৰ নাম: হৰিচন্দ্ৰ নাথ ঘৰ নং : 8 বয়স : 26 লিঙ্গ : পুৰুষ</p> <p>ফটো উপলব্ধ</p> | <p>20 HPQ3034693</p> <p>নাম : প্ৰদীপ নাথ পিতাৰ নাম: মিহিৰাম নাথ ঘৰ নং : ৫ বয়স : 68 লিঙ্গ : পুৰুষ</p> <p>ফটো উপলব্ধ</p> | <p>21 HPQ3034706</p> <p>নাম : অময়া নাথ স্বামীৰ নাম: প্ৰদীপ নাথ ঘৰ নং : ৫ বয়স : 59 লিঙ্গ : মহিলা</p> <p>ফটো উপলব্ধ</p> |
| <p>22 HPQ3034717</p> <p>নাম : বিকাশ নাথ পিতাৰ নাম: প্ৰদীপ নাথ ঘৰ নং : ৫ বয়স : 34 লিঙ্গ : পুৰুষ</p> <p>ফটো উপলব্ধ</p> | <p>23 PYI0076844</p> <p>নাম : তুলসী ডেকা স্বামীৰ নাম: লক্ষেশ্বৰ ডেকা ঘৰ নং : 6 বয়স : 53 লিঙ্গ : মহিলা</p> <p>ফটো উপলব্ধ</p> | <p>24 HPQ0132977</p> <p>নাম : মৃদুল ডেকা পিতাৰ নাম: লংকেশ্বৰ ডেকা ঘৰ নং : 6 বয়স : 29 লিঙ্গ : পুৰুষ</p> <p>ফটো উপলব্ধ</p> |
| <p>25 PYI0009381</p> <p>নাম : ধৰ্মিষ্ঠ ৰাজবংশী স্বামীৰ নাম: মৃদুল ডেকা ঘৰ নং : 6 বয়স : 23 লিঙ্গ : মহিলা</p> <p>ফটো উপলব্ধ</p> | <p>26 HPQ3034740</p> <p>নাম : যোগেন ডেকা পিতাৰ নাম: ভোলাৰাম ডেকা ঘৰ নং : ৭ বয়স : 52 লিঙ্গ : পুৰুষ</p> <p>ফটো উপলব্ধ</p> | <p>27 HPQ3034751</p> <p>নাম : বাসন্তী ডেকা স্বামীৰ নাম: যোগেন ডেকা ঘৰ নং : ৭ বয়স : 49 লিঙ্গ : মহিলা</p> <p>ফটো উপলব্ধ</p> |
| <p>28 HPQ3034762</p> <p>নাম : প্ৰতাপ ডেকা পিতাৰ নাম: ভোলাৰাম ডেকা ঘৰ নং : ৭ বয়স : 41 লিঙ্গ : পুৰুষ</p> <p>ফটো উপলব্ধ</p> | <p>29 HPQ3034773</p> <p>নাম : মহিমা ডেকা স্বামীৰ নাম: প্ৰতাপ ডেকা ঘৰ নং : ৭ বয়স : 33 লিঙ্গ : মহিলা</p> <p>ফটো উপলব্ধ</p> | <p>30 HPQ1194554</p> <p>নাম : দিগন্ত ডেকা পিতাৰ নাম: জগেন ডেকা ঘৰ নং : 07 বয়স : 24 লিঙ্গ : পুৰুষ</p> <p>ফটো উপলব্ধ</p> |



| | | | | | |
|---|--------------------------|--|--------------------------|---|--------------------------|
| 31 নাম : টংকেশ্বৰ ডেকা পিতাৰ নাম: ভোলাৰাম ডেকা ঘৰ নং : ৮ বয়স : 59 লিঙ্গ : পুৰুষ | HPQ3034784 ফটো উপলব্ধ | 32 নাম : ৰেণু ডেকা স্বামীৰ নাম: টংকেশ্বৰ ডেকা ঘৰ নং : ৮ বয়স : 51 লিঙ্গ : মহিলা | HPQ3034795 ফটো উপলব্ধ | 33 নাম : ফুলেশ্বৰ ডেকা পিতাৰ নাম: টংকেশ্বৰ ডেকা ঘৰ নং : ৮ বয়স : 39 লিঙ্গ : পুৰুষ | HPQ3034808 ফটো উপলব্ধ |
| 34 নাম : কবিতা ডেকা স্বামীৰ নাম: ফুলেশ্বৰ ডেকা ঘৰ নং : ৮ বয়স : 33 লিঙ্গ : মহিলা | HPQ3041676 ফটো উপলব্ধ | 35 নাম : মনেশ্বৰ ৰাজবংশী পিতাৰ নাম: মহেন্দ্ৰ ৰাজবংশী ঘৰ নং : ৯ বয়স : 49 লিঙ্গ : পুৰুষ | HPQ3034831 ফটো উপলব্ধ | # 36 নাম : মামনি ৰাজবংশী স্বামীৰ নাম: মনেশ্বৰ ৰাজবংশী ঘৰ নং : ৯ বয়স : 44 লিঙ্গ : মহিলা | HPQ3034842 ফটো উপলব্ধ |
| 37 নাম : কল্পনা ৰাজবংশী পিতাৰ নাম: মহেন্দ্ৰ ৰাজবংশী ঘৰ নং : ৯ বয়স : 44 লিঙ্গ : মহিলা | HPQ3034886 ফটো উপলব্ধ | 38 নাম : জীতেন্দ্ৰ ৰাজবংশী পিতাৰ নাম: মহেন্দ্ৰ ৰাজবংশী ঘৰ নং : ৯ বয়স : 39 লিঙ্গ : পুৰুষ | HPQ3034864 ফটো উপলব্ধ | 39 নাম : নিৰলা ৰাজবংশী স্বামীৰ নাম: নন্দেশ্বৰ ৰাজবংশী ঘৰ নং : ৯ বয়স : 37 লিঙ্গ : মহিলা | HPQ3034875 ফটো উপলব্ধ |
| 40 নাম : অনপমা ৰাজবংশী স্বামীৰ নাম: জীতেন্দ্ৰ ৰাজবংশী ঘৰ নং : 9 বয়স : 25 লিঙ্গ : মহিলা | PYI0007948 ফটো উপলব্ধ | 41 নাম : কৃষ্ণা ৰাজবংশী পিতাৰ নাম: মনেশ্বৰ ৰাজবংশী ঘৰ নং : 9 বয়স : 19 লিঙ্গ : মহিলা | PYI0110312 ফটো উপলব্ধ | 42 নাম : ফাগুনি ৰাজবংশী স্বামীৰ নাম: খগেন ৰাজবংশী ঘৰ নং : ১০ বয়স : 79 লিঙ্গ : মহিলা | HPQ3034897 ফটো উপলব্ধ |
| 43 নাম : হলধৰ ৰাজবংশী পিতাৰ নাম: খগেন ৰাজবংশী ঘৰ নং : ১০ বয়স : 51 লিঙ্গ : পুৰুষ | HPQ3034922 ফটো উপলব্ধ | 44 নাম : নিৰলা ৰাজবংশী পিতাৰ নাম: খগেন ৰাজবংশী ঘৰ নং : ১০ বয়স : 50 লিঙ্গ : মহিলা | HPQ0467548 ফটো উপলব্ধ | 45 নাম : নগেন ৰাজবংশী পিতাৰ নাম: খগেন ৰাজবংশী ঘৰ নং : ১০ বয়স : 44 লিঙ্গ : পুৰুষ | HPQ3034944 ফটো উপলব্ধ |
| 46 নাম : পতলী ৰাজবংশী স্বামীৰ নাম: নগেন ৰাজবংশী ঘৰ নং : ১০ বয়স : 44 লিঙ্গ : মহিলা | HPQ3034955 ফটো উপলব্ধ | 47 নাম : কৰবী ৰাজবংশী স্বামীৰ নাম: হলধৰ ৰাজবংশী ঘৰ নং : ১০ বয়স : 43 লিঙ্গ : মহিলা | HPQ3034933 ফটো উপলব্ধ | 48 নাম : মনোজ ৰাজবংশী পিতাৰ নাম: নগেন ৰাজবংশী ঘৰ নং : 10 বয়স : 23 লিঙ্গ : পুৰুষ | HPQ1234095 ফটো উপলব্ধ |
| 49 নাম : কনকন ৰাজবংশী পিতাৰ নাম: হলধৰ ৰাজবংশী ঘৰ নং : 10 বয়স : 22 লিঙ্গ : পুৰুষ | PYI0084822 ফটো উপলব্ধ | 50 নাম : ডম্বুৰধৰ ডেকা পিতাৰ নাম: ধুমাৰাম ডেকা ঘৰ নং : ১১ বয়স : 56 লিঙ্গ : পুৰুষ | HPQ3035005 ফটো উপলব্ধ | 51 নাম : গিৰিজা চহৰীয়া স্বামীৰ নাম: ডম্বুৰধৰ ডেকা ঘৰ নং : ১১ বয়স : 47 লিঙ্গ : মহিলা | HPQ3035016 ফটো উপলব্ধ |
| 52 নাম : লোকনাথ ডেকা পিতাৰ নাম: শৰত ডেকা ঘৰ নং : ১১ বয়স : 42 লিঙ্গ : পুৰুষ | HPQ3034988 ফটো উপলব্ধ | 53 নাম : জোনালী ডেকা স্বামীৰ নাম: লোকনাথ ডেকা ঘৰ নং : ১১ বয়স : 34 লিঙ্গ : মহিলা | HPQ0467456 ফটো উপলব্ধ | 54 নাম : তুলিকা ডেকা পিতাৰ নাম: ডম্বুৰ ধৰ ডেকা ঘৰ নং : 11 বয়স : 25 লিঙ্গ : মহিলা | PYI0047100 ফটো উপলব্ধ |
| 55 নাম : চুমি ডেকা পিতাৰ নাম: ডম্বুৰ ধৰ ডেকা ঘৰ নং : 11 বয়স : 22 লিঙ্গ : মহিলা | PYI0005934 ফটো উপলব্ধ | 56 নাম : হিৰণ ডেকা অন্যান্য: ভাৰাতী ডেকা ঘৰ নং : ১২ বয়স : 37 লিঙ্গ : পুৰুষ | HPQ0188185 ফটো উপলব্ধ | 57 নাম : কৌশল্যা ডেকা স্বামীৰ নাম: চক্ৰধৰ ডেকা ঘৰ নং : ১৩ বয়স : 54 লিঙ্গ : মহিলা | HPQ3035038 ফটো উপলব্ধ |
| 58 নাম : লোহিত ডেকা পিতাৰ নাম: চক্ৰধৰ ডেকা ঘৰ নং : ১৩ বয়স : 46 লিঙ্গ : পুৰুষ | HPQ3035072 ফটো উপলব্ধ | 59 নাম : ভূমিতা ডেকা পিতাৰ নাম: চক্ৰধৰ ডেকা ঘৰ নং : ১৩ বয়স : 44 লিঙ্গ : মহিলা | HPQ3035049 ফটো উপলব্ধ | 60 নাম : কৰনা ডেকা পিতাৰ নাম: চক্ৰধৰ ডেকা ঘৰ নং : ১৩ বয়স : 41 লিঙ্গ : পুৰুষ | HPQ3035050 ফটো উপলব্ধ |



| | | | | | |
|---|--------------------------|--|--------------------------|---|--------------------------|
| 61 নাম : ফুলেশ্বৰী ডেকা স্বামীৰ নাম: লোহিত ডেকা ঘৰ নং : ১৩ বয়স : 39 লিঙ্গ : মহিলা | HPQ3035083 ফটো উপলব্ধ | 62 নাম : মনিৰাম ডেকা পিতাৰ নাম: চক্ৰধৰ ডেকা ঘৰ নং : ১৩ বয়স : 38 লিঙ্গ : পুৰুষ | HPQ3035061 ফটো উপলব্ধ | 63 নাম : কনমনি ডেকা স্বামীৰ নাম: কৰুনা ডেকা ঘৰ নং : ১৩ বয়স : 35 লিঙ্গ : মহিলা | HPQ3035094 ফটো উপলব্ধ |
| 64 নাম : ভনিতা ৰাজবংশী ডেকা স্বামীৰ নাম: মনিৰাম ডেকা ঘৰ নং : ১৩ বয়স : 31 লিঙ্গ : মহিলা | HPQ3041778 ফটো উপলব্ধ | 65 নাম : পংকজ ডেকা পিতাৰ নাম: লহিত ডেকা ঘৰ নং : 13 বয়স : 24 লিঙ্গ : পুৰুষ | HPQ0509927 ফটো উপলব্ধ | 66 নাম : বিমলা ডেকা স্বামীৰ নাম: ললিত ডেকা ঘৰ নং : ১৫ বয়স : 64 লিঙ্গ : মহিলা | HPQ3035129 ফটো উপলব্ধ |
| 67 নাম : খগেন বড়ো পিতাৰ নাম: চাউখোলা বড়ো ঘৰ নং : 54 বয়স : 54 লিঙ্গ : পুৰুষ | HPQ3035174 ফটো উপলব্ধ | 68 নাম : বুকুনী বড়ো স্বামীৰ নাম: খগেন বড়ো ঘৰ নং : ১৫ বয়স : 49 লিঙ্গ : মহিলা | HPQ3035185 ফটো উপলব্ধ | 69 নাম : হৰকান্ত ডেকা পিতাৰ নাম: ললিত ডেকা ঘৰ নং : ১৫ বয়স : 45 লিঙ্গ : পুৰুষ | HPQ3035141 ফটো উপলব্ধ |
| 70 নাম : নাৰায়ন ডেকা পিতাৰ নাম: ললিত ডেকা ঘৰ নং : ১৫ বয়স : 41 লিঙ্গ : পুৰুষ | HPQ3035152 ফটো উপলব্ধ | 71 নাম : ছুমিলা ডেকা স্বামীৰ নাম: নাৰায়ন ডেকা ঘৰ নং : ১৫ বয়স : 37 লিঙ্গ : মহিলা | HPQ3035196 ফটো উপলব্ধ | 72 নাম : দাওহাৰো বড়ো পিতাৰ নাম: খগেন বড়ো ঘৰ নং : ১৫ বয়স : 32 লিঙ্গ : পুৰুষ | HPQ0010485 ফটো উপলব্ধ |
| 73 নাম : মমিনা বড়ো স্বামীৰ নাম: দাওহাৰো বড়ো ঘৰ নং : 15 বয়স : 31 লিঙ্গ : মহিলা | HPQ0040147 ফটো উপলব্ধ | 74 নাম : যোগা ৰাম বড়ো পিতাৰ নাম: খগেন বড়ো ঘৰ নং : ১৫ বয়স : 30 লিঙ্গ : পুৰুষ | HPQ0010486 ফটো উপলব্ধ | 75 নাম : কৰবী বড়ো স্বামীৰ নাম: জগুৰাম বড়ো ঘৰ নং : 15 বয়স : 22 লিঙ্গ : মহিলা | PYI0085126 ফটো উপলব্ধ |
| 76 নাম : ৰাজেন বড়ো পিতাৰ নাম: বালো বড়ো ঘৰ নং : ১৭ বয়স : 54 লিঙ্গ : পুৰুষ | HPQ3035209 ফটো উপলব্ধ | 77 নাম : স্বৰ্ণ প্ৰিয়া ৰাগলাৰী স্বামীৰ নাম: গোবিন্দ দৈমাৰী ঘৰ নং : 17 বয়স : 54 লিঙ্গ : মহিলা | PYI0047241 ফটো উপলব্ধ | 78 নাম : দিপালী বড়ো স্বামীৰ নাম: ৰাজেন বড়ো ঘৰ নং : ১৭ বয়স : 49 লিঙ্গ : মহিলা | HPQ3035221 ফটো উপলব্ধ |
| 79 নাম : গোবিন্দ দৈমাৰী পিতাৰ নাম: বালো ৰাম বড়ো ঘৰ নং : ১৭ বয়স : 41 লিঙ্গ : পুৰুষ | HPQ3035210 ফটো উপলব্ধ | 80 নাম : সণিমা বড়ো পিতাৰ নাম: ৰাজেন বড়ো ঘৰ নং : 17 বয়স : 20 লিঙ্গ : মহিলা | PYI0096636 ফটো উপলব্ধ | 81 নাম : মহেন্দ্ৰ বড়ো পিতাৰ নাম: বালো বড়ো ঘৰ নং : ১৮ বয়স : 54 লিঙ্গ : পুৰুষ | HPQ3035232 ফটো উপলব্ধ |
| # 82 নাম : প্ৰমিলা বড়ো পিতাৰ নাম: মহেন্দ্ৰ বড়ো ঘৰ নং : ১৮ বয়স : 42 লিঙ্গ : মহিলা | HPQ3035243 ফটো উপলব্ধ | 83 নাম : কতিয়া বড়ো পিতাৰ নাম: খগেন বড়ো ঘৰ নং : 18 বয়স : 27 লিঙ্গ : পুৰুষ | HPQ0057208 ফটো উপলব্ধ | 84 নাম : ৰিতুমনি বড়ো পিতাৰ নাম: মহেন্দ্ৰ বড়ো ঘৰ নং : 18 বয়স : 27 লিঙ্গ : মহিলা | PYI0047134 ফটো উপলব্ধ |
| 85 নাম : গৌতম বড়ো পিতাৰ নাম: মহেন্দ্ৰ বড়ো ঘৰ নং : 18 বয়স : 22 লিঙ্গ : পুৰুষ | PYI0047126 ফটো উপলব্ধ | 86 নাম : হৰেন্দ্ৰ বড়ো পিতাৰ নাম: বালো বড়ো ঘৰ নং : ১৯ বয়স : 56 লিঙ্গ : পুৰুষ | HPQ3035254 ফটো উপলব্ধ | 87 নাম : আৰতি বড়ো স্বামীৰ নাম: হৰেন্দ্ৰ বড়ো ঘৰ নং : ১৯ বয়স : 46 লিঙ্গ : মহিলা | HPQ3035265 ফটো উপলব্ধ |
| 88 নাম : দিপেন দৈমাৰী পিতাৰ নাম: হৰেন দৈমাৰী ঘৰ নং : ১৯ বয়স : 38 লিঙ্গ : পুৰুষ | HPQ3035276 ফটো উপলব্ধ | 89 নাম : উপেন দৈমাৰী পিতাৰ নাম: হৰেন দৈমাৰী ঘৰ নং : ১৯ বয়স : 37 লিঙ্গ : পুৰুষ | HPQ3035298 ফটো উপলব্ধ | 90 নাম : ভূপেন দৈমাৰী পিতাৰ নাম: হৰেন দৈমাৰী ঘৰ নং : ১৯ বয়স : 36 লিঙ্গ : পুৰুষ | HPQ3035287 ফটো উপলব্ধ |



| | | | | | |
|--|--------------------------|--|--------------------------|--|--------------------------|
| 91 নাম : ৰঞ্জিতা বসুমতাৰী স্বামীৰ নাম: দিপেন দৈমাৰী ঘৰ নং : 19 বয়স : 34 লিঙ্গ : মহিলা | PYI0106377 ফটো উপলব্ধ | 92 নাম : চুপেন দৈমাৰী পিতাৰ নাম: হৰেন দৈমাৰী ঘৰ নং : 15 বয়স : 32 লিঙ্গ : পুৰুষ | HPQ3041767 ফটো উপলব্ধ | 93 নাম : ৰবিনা দৈমাৰী পিতাৰ নাম: চুপেন দৈমাৰী ঘৰ নং : 19 বয়স : 28 লিঙ্গ : মহিলা | HPQ0061978 ফটো উপলব্ধ |
| 94 নাম : মঞ্জু বড়ো স্বামীৰ নাম: যোগেন বড়ো ঘৰ নং : 20 বয়স : 44 লিঙ্গ : মহিলা | HPQ3035345 ফটো উপলব্ধ | 95 নাম : বিনন্দ বড়ো পিতাৰ নাম: বহীৰাম বড়ো ঘৰ নং : 20 বয়স : 43 লিঙ্গ : পুৰুষ | HPQ3035356 ফটো উপলব্ধ | 96 নাম : ৰঞ্জু বড়ো স্বামীৰ নাম: বিনন্দ বড়ো ঘৰ নং : 20 বয়স : 36 লিঙ্গ : মহিলা | HPQ3035390 ফটো উপলব্ধ |
| S 97 নাম : তৰা বড়ো স্বামীৰ নাম: আনন্দ বড়ো ঘৰ নং : 34 বয়স : 34 লিঙ্গ : মহিলা | HPQ0467597 ফটো উপলব্ধ | 98 নাম : সঞ্জীৱ বড়ো পিতাৰ নাম: বিষ্ণু বড়ো ঘৰ নং : 20 বয়স : 32 লিঙ্গ : পুৰুষ | HPQ0456251 ফটো উপলব্ধ | 99 নাম : ৰাজীৱ দৈমাৰী পিতাৰ নাম: বিষ্ণুৰাম দৈমাৰী ঘৰ নং : 29 বয়স : 29 লিঙ্গ : পুৰুষ | HPQ0467563 ফটো উপলব্ধ |
| 100 নাম : সন্জীৱ দৈমাৰী পিতাৰ নাম: বিষ্ণু দৈমাৰী ঘৰ নং : 20 বয়স : 28 লিঙ্গ : পুৰুষ | HPQ0067009 ফটো উপলব্ধ | 101 নাম : সোনশী বড়ো স্বামীৰ নাম: ৰাজীৱ দৈমাৰী ঘৰ নং : 20 বয়স : 26 লিঙ্গ : মহিলা | HPQ0467365 ফটো উপলব্ধ | 102 নাম : হাঙগোমা বড়ো মাতৃৰ নাম: মঞ্জু বড়ো ঘৰ নং : 20 বয়স : 22 লিঙ্গ : পুৰুষ | PYI0096644 ফটো উপলব্ধ |
| 103 নাম : চাপন বড়ো পিতাৰ নাম: জয়ৰাম বড়ো ঘৰ নং : 21 বয়স : 49 লিঙ্গ : পুৰুষ | HPQ3035425 ফটো উপলব্ধ | 104 নাম : দৰ্পন বড়ো পিতাৰ নাম: জয়ৰাম বড়ো ঘৰ নং : 21 বয়স : 44 লিঙ্গ : পুৰুষ | HPQ3035447 ফটো উপলব্ধ | 105 নাম : পুতুলি বড়ো স্বামীৰ নাম: চাপন বড়ো ঘৰ নং : 21 বয়স : 36 লিঙ্গ : মহিলা | HPQ3041745 ফটো উপলব্ধ |
| 106 নাম : জনমণি বড়ো পিতাৰ নাম: দৰ্পন বড়ো ঘৰ নং : 21 বয়স : 21 লিঙ্গ : মহিলা | PYI0096651 ফটো উপলব্ধ | 107 নাম : দীপাবালা বড়ো স্বামীৰ নাম: স্বাধীন বড়ো ঘৰ নং : 20 বয়স : 49 লিঙ্গ : মহিলা | HPQ3035492 ফটো উপলব্ধ | 108 নাম : মজেনা বড়ো পিতাৰ নাম: স্বাধীন বড়ো ঘৰ নং : 20 বয়স : 41 লিঙ্গ : পুৰুষ | HPQ3035538 ফটো উপলব্ধ |
| 109 নাম : সুন্দৰ বড়ো পিতাৰ নাম: স্বাধীন বড়ো ঘৰ নং : 20 বয়স : 38 লিঙ্গ : পুৰুষ | HPQ3035505 ফটো উপলব্ধ | 110 নাম : প্ৰতিমা বড়ো স্বামীৰ নাম: সুন্দৰ বড়ো ঘৰ নং : 20 বয়স : 36 লিঙ্গ : মহিলা | HPQ3035527 ফটো উপলব্ধ | 111 নাম : ৰৈমালী বড়ো স্বামীৰ নাম: মজেন বড়ো ঘৰ নং : 20 বয়স : 36 লিঙ্গ : মহিলা | HPQ3035516 ফটো উপলব্ধ |
| 112 নাম : সিমাংসা বড়ো পিতাৰ নাম: দীপাবালা বড়ো ঘৰ নং : 23 বয়স : 26 লিঙ্গ : পুৰুষ | PYI0047225 ফটো উপলব্ধ | 113 নাম : ৰাধা বড়ো পিতাৰ নাম: সিমাংসা বড়ো ঘৰ নং : 23 বয়স : 24 লিঙ্গ : মহিলা | PYI0047233 ফটো উপলব্ধ | 114 নাম : নিৰ্মল বড়ো পিতাৰ নাম: গংগা বড়ো ঘৰ নং : 28 বয়স : 54 লিঙ্গ : পুৰুষ | HPQ3035572 ফটো উপলব্ধ |
| 115 নাম : পৰ্ণিমা বড়ো স্বামীৰ নাম: নিৰ্মল বড়ো ঘৰ নং : 28 বয়স : 47 লিঙ্গ : মহিলা | HPQ3035583 ফটো উপলব্ধ | 116 নাম : দ্বীপেন বড়ো পিতাৰ নাম: গংগা বড়ো ঘৰ নং : 28 বয়স : 39 লিঙ্গ : পুৰুষ | HPQ3035594 ফটো উপলব্ধ | 117 নাম : নগেন বড়ো পিতাৰ নাম: গংগা বড়ো ঘৰ নং : 28 বয়স : 37 লিঙ্গ : পুৰুষ | HPQ3035607 ফটো উপলব্ধ |
| 118 নাম : আগানশী বড়ো স্বামীৰ নাম: দ্বীপেন বড়ো ঘৰ নং : 28 বয়স : 37 লিঙ্গ : মহিলা | HPQ3035549 ফটো উপলব্ধ | 119 নাম : মনিকা বড়ো স্বামীৰ নাম: নশ্বেন বড়ো ঘৰ নং : 24 বয়স : 28 লিঙ্গ : মহিলা | HPQ0056937 ফটো উপলব্ধ | 120 নাম : জিতু কুমাৰ বড়ো পিতাৰ নাম: নিৰ্মল বড়ো ঘৰ নং : 24 বয়স : 26 লিঙ্গ : পুৰুষ | HPQ0639724 ফটো উপলব্ধ |



| | | | | | |
|--|--------------------------|---|--------------------------|--|--------------------------|
| 121 নাম : অনসলা বড়ো পিতাৰ নাম: দ্বীপেন বড়ো ঘৰ নং : 24 বয়স : 20 লিঙ্গ : পুৰুষ | PYI0008318 ফটো উপলব্ধ | E 122 নাম : তুবা মহিলাৰী স্বামীৰ নাম: ৰংগেশ্বৰ মহিলাৰী ঘৰ নং : 27 বয়স : 77 লিঙ্গ : মহিলা | HPQ3035641 ফটো উপলব্ধ | E 123 নাম : বিপিন মহিলাৰী পিতাৰ নাম: ৰংগেশ্বৰ মহিলাৰী ঘৰ নং : 27 বয়স : 69 লিঙ্গ : পুৰুষ | HPQ3035618 ফটো উপলব্ধ |
| 124 নাম : নিৰোলা মহিলাৰী স্বামীৰ নাম: বিপিন মহিলাৰী ঘৰ নং : 25 বয়স : 49 লিঙ্গ : মহিলা | HPQ3035629 ফটো উপলব্ধ | 125 নাম : নিৰ্মল মহিলাৰী পিতাৰ নাম: ৰংগেশ্বৰ মহিলাৰী ঘৰ নং : 25 বয়স : 40 লিঙ্গ : পুৰুষ | HPQ3035652 ফটো উপলব্ধ | 126 নাম : ৰাজ মহিলাৰী পিতাৰ নাম: বিপিন মহিলাৰী ঘৰ নং : 25 বয়স : 38 লিঙ্গ : পুৰুষ | HPQ3035630 ফটো উপলব্ধ |
| 127 নাম : ৰঞ্জিলা মহিলাৰী স্বামীৰ নাম: নিৰ্মল মহিলাৰী ঘৰ নং : 25 বয়স : 36 লিঙ্গ : মহিলা | HPQ3035674 ফটো উপলব্ধ | 128 নাম : অঞ্জলা মহিলাৰী স্বামীৰ নাম: ৰাজ মহিলাৰী ঘৰ নং : 25 বয়স : 32 লিঙ্গ : মহিলা | HPQ3035663 ফটো উপলব্ধ | 129 নাম : বিনয় মহিলাৰী পিতাৰ নাম: নিৰ্মল মহিলাৰী ঘৰ নং : 25 বয়স : 22 লিঙ্গ : পুৰুষ | PYI0047258 ফটো উপলব্ধ |
| # 130 নাম : লিপিল মহিলাৰী পিতাৰ নাম: ৰংগেশ্বৰ মহিলাৰী ঘৰ নং : 26 বয়স : 58 লিঙ্গ : পুৰুষ | HPQ3035685 ফটো উপলব্ধ | # 131 নাম : চম্পা মহিলাৰী স্বামীৰ নাম: লিপিল মহিলাৰী ঘৰ নং : 26 বয়স : 56 লিঙ্গ : মহিলা | HPQ3035696 ফটো উপলব্ধ | 132 নাম : দেৱী মহিলাৰী পিতাৰ নাম: লিপিন মহিলাৰী ঘৰ নং : 26 বয়স : 29 লিঙ্গ : মহিলা | HPQ0010487 ফটো উপলব্ধ |
| 133 নাম : লক্ষী মহিলাৰী পিতাৰ নাম: লিপিন মহিলাৰী ঘৰ নং : 26 বয়স : 28 লিঙ্গ : মহিলা | HPQ0087627 ফটো উপলব্ধ | 134 নাম : চিপিন মহিলাৰী পিতাৰ নাম: ৰংগেশ্বৰ মহিলাৰী ঘৰ নং : 29 বয়স : 64 লিঙ্গ : পুৰুষ | HPQ3035709 ফটো উপলব্ধ | 135 নাম : দীপক বড়ো পিতাৰ নাম: দেহীৰাম বড়ো ঘৰ নং : 29 বয়স : 59 লিঙ্গ : পুৰুষ | HPQ3035721 ফটো উপলব্ধ |
| 136 নাম : মিন বড়ো স্বামীৰ নাম: দীপক বড়ো ঘৰ নং : 29 বয়স : 49 লিঙ্গ : মহিলা | HPQ3035732 ফটো উপলব্ধ | 137 নাম : জোনালী মহিলাৰী স্বামীৰ নাম: চিপিন মহিলাৰী ঘৰ নং : 29 বয়স : 49 লিঙ্গ : মহিলা | HPQ3035710 ফটো উপলব্ধ | 138 নাম : পূজা বড়ো পিতাৰ নাম: চিপিন মহিলাৰী ঘৰ নং : 27 বয়স : 26 লিঙ্গ : মহিলা | PYI0090860 ফটো উপলব্ধ |
| 139 নাম : গীতাজুলী বড়ো পিতাৰ নাম: দীপক বড়ো ঘৰ নং : 27 বয়স : 25 লিঙ্গ : মহিলা | HPQ0492512 ফটো উপলব্ধ | 140 নাম : দিগন্ত বড়ো পিতাৰ নাম: দীপক বড়ো ঘৰ নং : 27 বয়স : 22 লিঙ্গ : পুৰুষ | PYI0008896 ফটো উপলব্ধ | 141 নাম : সমিত মহিলাৰী পিতাৰ নাম: চিপিন মহিলাৰী ঘৰ নং : 27 বয়স : 22 লিঙ্গ : পুৰুষ | PYI0090878 ফটো উপলব্ধ |
| 142 নাম : দেহীৰাম বড়ো পিতাৰ নাম: হোলাই বড়ো ঘৰ নং : 28 বয়স : 79 লিঙ্গ : পুৰুষ | HPQ3035743 ফটো উপলব্ধ | E 143 নাম : বৰজনী বড়ো স্বামীৰ নাম: দেহীৰাম বড়ো ঘৰ নং : 28 বয়স : 69 লিঙ্গ : মহিলা | HPQ3035754 ফটো উপলব্ধ | E 144 নাম : ৰমেশ্বৰ বড়ো পিতাৰ নাম: দেহীৰাম বড়ো ঘৰ নং : 28 বয়স : 42 লিঙ্গ : পুৰুষ | HPQ3035776 ফটো উপলব্ধ |
| 145 নাম : সমল বড়ো পিতাৰ নাম: কমলা বড়ো ঘৰ নং : 29 বয়স : 34 লিঙ্গ : পুৰুষ | HPQ3035812 ফটো উপলব্ধ | 146 নাম : দেবী বৰো স্বামীৰ নাম: সমল বড়ো ঘৰ নং : 29 বয়স : 31 লিঙ্গ : মহিলা | PYI0008243 ফটো উপলব্ধ | 147 নাম : কৃষ্ণান্দ বড়ো পিতাৰ নাম: কমলা কান্ত বড়ো ঘৰ নং : 29 বয়স : 29 লিঙ্গ : পুৰুষ | HPQ0010489 ফটো উপলব্ধ |
| 148 নাম : ববিতা বড়ো পিতাৰ নাম: মাধব বড়ো ঘৰ নং : 29 বয়স : 28 লিঙ্গ : মহিলা | HPQ0543801 ফটো উপলব্ধ | 149 নাম : অমোল বড়ো পিতাৰ নাম: জাদব বড়ো ঘৰ নং : 29 বয়স : 24 লিঙ্গ : পুৰুষ | HPQ4255519 ফটো উপলব্ধ | 150 নাম : মহেশ্বৰ বড়ো পিতাৰ নাম: ৰমেশ্বৰ বড়ো ঘৰ নং : 29 বয়স : 22 লিঙ্গ : পুৰুষ | PYI0047217 ফটো উপলব্ধ |



| | | | | | |
|--|--------------------------|--|--------------------------|---|--------------------------|
| 151 নাম : মাধব বড়ো পিতাৰ নাম: মহীৰাম বড়ো ঘৰ নং : ২৯ক বয়স : 59 লিঙ্গ : পুৰুষ | HPQ3035867 ফটো উপলব্ধ | 152 নাম : ডালিমী বড়ো স্বামীৰ নাম: কমলা কান্ত বড়ো ঘৰ নং : ২৯ক বয়স : 54 লিঙ্গ : মহিলা | HPQ3035856 ফটো উপলব্ধ | 153 নাম : কমলা কান্ত বড়ো পিতাৰ নাম: মহীৰাম বড়ো ঘৰ নং : ২৯ক বয়স : 54 লিঙ্গ : পুৰুষ | HPQ3035845 ফটো উপলব্ধ |
| 154 নাম : যাদব বড়ো পিতাৰ নাম: মহীৰাম বড়ো ঘৰ নং : ২৯ক বয়স : 49 লিঙ্গ : পুৰুষ | HPQ3035889 ফটো উপলব্ধ | 155 নাম : বশী বড়ো স্বামীৰ নাম: মাধব বড়ো ঘৰ নং : ২৯ক বয়স : 44 লিঙ্গ : মহিলা | HPQ3035878 ফটো উপলব্ধ | 156 নাম : অনাৰী বড়ো স্বামীৰ নাম: যাদব বড়ো ঘৰ নং : ২৯ঘ বয়স : 44 লিঙ্গ : মহিলা | HPQ3035903 ফটো উপলব্ধ |
| 157 নাম : হিৰিমা মচাহাৰী পিতাৰ নাম: মিথিংগা মচাহাৰী ঘৰ নং : 30 বয়স : 25 লিঙ্গ : মহিলা | HPQ0373464 ফটো উপলব্ধ | 158 নাম : লক্ষী বড়ো পিতাৰ নাম: খাউচোং বড়ো ঘৰ নং : ৩১ বয়স : 44 লিঙ্গ : পুৰুষ | HPQ3035925 ফটো উপলব্ধ | 159 নাম : মঞ্জুবালা বড়ো স্বামীৰ নাম: লক্ষী বড়ো ঘৰ নং : ৩১ বয়স : 39 লিঙ্গ : মহিলা | HPQ3035914 ফটো উপলব্ধ |
| 160 নাম : মিলন বড়ো পিতাৰ নাম: লক্ষী বড়ো ঘৰ নং : ৩১ বয়স : 28 লিঙ্গ : মহিলা | HPQ0261446 ফটো উপলব্ধ | 161 নাম : চম্বৰ বড়ো পিতাৰ নাম: লক্ষী বড়ো ঘৰ নং : ৩১ বয়স : 27 লিঙ্গ : পুৰুষ | HPQ0261628 ফটো উপলব্ধ | 162 নাম : অনন্ত বড়ো পিতাৰ নাম: খাউচোং বড়ো ঘৰ নং : ৩২ বয়স : 47 লিঙ্গ : পুৰুষ | HPQ3035936 ফটো উপলব্ধ |
| 163 নাম : প্রতিমা বড়ো স্বামীৰ নাম: অনন্ত বড়ো ঘৰ নং : ৩২ বয়স : 39 লিঙ্গ : মহিলা | HPQ3035947 ফটো উপলব্ধ | 164 নাম : বিনয় বড়ো পিতাৰ নাম: অনন্ত বড়ো ঘৰ নং : 32 বয়স : 29 লিঙ্গ : পুৰুষ | HPQ0099366 ফটো উপলব্ধ | 165 নাম : হৰেশ্বৰ বড়ো পিতাৰ নাম: অনন্ত বড়ো ঘৰ নং : 32 বয়স : 25 লিঙ্গ : পুৰুষ | HPQ0639997 ফটো উপলব্ধ |
| 166 নাম : উকিল বড়ো পিতাৰ নাম: গুনাৰাম বড়ো ঘৰ নং : ৩৩ বয়স : 69 লিঙ্গ : পুৰুষ | HPQ3035958 ফটো উপলব্ধ | 167 নাম : বামনী বড়ো স্বামীৰ নাম: উকিল বড়ো ঘৰ নং : ৩৩ বয়স : 54 লিঙ্গ : মহিলা | HPQ3035969 ফটো উপলব্ধ | 168 নাম : কল্যাণ বড়ো পিতাৰ নাম: উকিল বড়ো ঘৰ নং : ৩৩ বয়স : 42 লিঙ্গ : পুৰুষ | HPQ3035970 ফটো উপলব্ধ |
| 169 নাম : শ্যামল বড়ো পিতাৰ নাম: উকিল বড়ো ঘৰ নং : ৩৩ বয়স : 42 লিঙ্গ : পুৰুষ | HPQ3035981 ফটো উপলব্ধ | 170 নাম : অনিতা বড়ো স্বামীৰ নাম: শ্যামল বড়ো ঘৰ নং : ৩৩ বয়স : 30 লিঙ্গ : মহিলা | HPQ3035992 ফটো উপলব্ধ | 171 নাম : আগাথা মুছাহাৰী পিতাৰ নাম: প্ৰভাত মুছাহাৰী ঘৰ নং : 33 বয়স : 26 লিঙ্গ : মহিলা | HPQ0640102 ফটো উপলব্ধ |
| E 172 নাম : ফুকন বড়ো পিতাৰ নাম: গুনাৰাম বড়ো ঘৰ নং : ৩৪ বয়স : 49 লিঙ্গ : পুৰুষ | HPQ3036008 ফটো উপলব্ধ | E 173 নাম : মালতী বড়ো স্বামীৰ নাম: ফুকন বড়ো ঘৰ নং : ৩৪ বয়স : 44 লিঙ্গ : মহিলা | HPQ3036019 ফটো উপলব্ধ | S 174 নাম : চন্দামিতা দেৱী স্বামীৰ নাম: জয়ন্ত কুমাৰ ঘৰ নং : 34 বয়স : 32 লিঙ্গ : মহিলা | HPQ3041723 ফটো উপলব্ধ |
| 175 নাম : স্বপ্ন বড়ো পিতাৰ নাম: দেবৰাজ বড়ো ঘৰ নং : ৩৫ বয়স : 48 লিঙ্গ : পুৰুষ | HPQ3036042 ফটো উপলব্ধ | E 176 নাম : বাপন বড়ো পিতাৰ নাম: দেবৰাজ বড়ো ঘৰ নং : ৩৫ বয়স : 43 লিঙ্গ : পুৰুষ | HPQ0266338 ফটো উপলব্ধ | S 177 নাম : শ্যামলী বড়ো স্বামীৰ নাম: বাপন বড়ো ঘৰ নং : ৩৫ বয়স : 40 লিঙ্গ : মহিলা | HPQ0266379 ফটো উপলব্ধ |
| 178 নাম : গাবগালী বড়ো স্বামীৰ নাম: দেবৰাজ বড়ো ঘৰ নং : ৩৬ বয়স : 64 লিঙ্গ : মহিলা | HPQ3036064 ফটো উপলব্ধ | 179 নাম : প্ৰমিলা বড়ো স্বামীৰ নাম: স্বপ্ন বড়ো ঘৰ নং : ৩৬ বয়স : 42 লিঙ্গ : মহিলা | HPQ3036075 ফটো উপলব্ধ | 180 নাম : মঙ্গল বড়ো মাতৃৰ নাম: দুৰ্বা বড়ো ঘৰ নং : ৩৬ বয়স : 69 লিঙ্গ : পুৰুষ | HPQ3036086 ফটো উপলব্ধ |



| | | | | | |
|---|--------------------------|--|--------------------------|--|--------------------------|
| 181 নাম : ৰেনকা বড়ো স্বামীৰ নাম: মঙ্গল বড়ো ঘৰ নং : ৩৭ বয়স : 59 লিঙ্গ : মহিলা | HPQ3036097 ফটো উপলব্ধ | 182 নাম : পবিত্ৰ বড়ো পিতাৰ নাম: মঙ্গল বড়ো ঘৰ নং : ৩৭ বয়স : 44 লিঙ্গ : পুৰুষ | HPQ3036100 ফটো উপলব্ধ | 183 নাম : ভমিতা বড়ো স্বামীৰ নাম: পবিত্ৰ বড়ো ঘৰ নং : ৩৭ বয়স : 43 লিঙ্গ : মহিলা | HPQ3036111 ফটো উপলব্ধ |
| 184 নাম : ভাইটি বড়ো পিতাৰ নাম: মঙ্গল বড়ো ঘৰ নং : ৩৭ বয়স : 42 লিঙ্গ : পুৰুষ | HPQ3036122 ফটো উপলব্ধ | 185 নাম : বিলাইস্বৰী বড়ো স্বামীৰ নাম: ভাইটি বড়ো ঘৰ নং : ৩৭ বয়স : 39 লিঙ্গ : মহিলা | HPQ3036133 ফটো উপলব্ধ | 186 নাম : দৈথন বড়ো পিতাৰ নাম: ভাইটি বড়ো ঘৰ নং : ৩৭ বয়স : 26 লিঙ্গ : পুৰুষ | HPQ0467415 ফটো উপলব্ধ |
| 187 নাম : উর্মিলা বড়ো স্বামীৰ নাম: মিথুন বড়ো ঘৰ নং : 37 বয়স : 26 লিঙ্গ : মহিলা | HPQ1130319 ফটো উপলব্ধ | 188 নাম : মিথুন বড়ো পিতাৰ নাম: ভাইটি বড়ো ঘৰ নং : 37 বয়স : 25 লিঙ্গ : পুৰুষ | HPQ1264357 ফটো উপলব্ধ | 189 নাম : মাইনাওঁ বড়ো স্বামীৰ নাম: ভাৰত বড়ো ঘৰ নং : ৩৮ বয়স : 31 লিঙ্গ : মহিলা | HPQ0270397 ফটো উপলব্ধ |
| 190 নাম : ভাৰত বড়ো পিতাৰ নাম: ফুকান বড়ো ঘৰ নং : ৩৮ বয়স : 31 লিঙ্গ : পুৰুষ | HPQ0270868 ফটো উপলব্ধ | E 191 নাম : গোলোক বড়ো পিতাৰ নাম: কলখোঁবা বড়ো ঘৰ নং : ৩৯ বয়স : 59 লিঙ্গ : পুৰুষ | HPQ3036144 ফটো উপলব্ধ | 192 নাম : বিনীতা বড়ো স্বামীৰ নাম: গোলোক বড়ো ঘৰ নং : 39 বয়স : 54 লিঙ্গ : মহিলা | HPQ3036155 ফটো উপলব্ধ |
| 193 নাম : আজলী বড়ো পিতাৰ নাম: হীৰেন বড়ো ঘৰ নং : ৩৯ বয়স : 45 লিঙ্গ : মহিলা | HPQ3036166 ফটো উপলব্ধ | 194 নাম : জিউৰাম বড়ো পিতাৰ নাম: কলখোঁবা বড়ো ঘৰ নং : 39 বয়স : 43 লিঙ্গ : পুৰুষ | HPQ3036177 ফটো উপলব্ধ | 195 নাম : মালতী বড়ো পিতাৰ নাম: জিউৰাম বড়ো ঘৰ নং : ৩৯ বয়স : 41 লিঙ্গ : মহিলা | HPQ3036188 ফটো উপলব্ধ |
| 196 নাম : দেৱজিত বড়ো পিতাৰ নাম: গোলোক বড়ো ঘৰ নং : 39 বয়স : 30 লিঙ্গ : পুৰুষ | HPQ0639906 ফটো উপলব্ধ | 197 নাম : মনছাৰ বড়ো পিতাৰ নাম: জিউৰাম বড়ো ঘৰ নং : 39 বয়স : 26 লিঙ্গ : পুৰুষ | HPQ0639898 ফটো উপলব্ধ | 198 নাম : আনসাৰ বড়ো পিতাৰ নাম: জিউৰাম বড়ো ঘৰ নং : 39 বয়স : 23 লিঙ্গ : পুৰুষ | HPQ0522722 ফটো উপলব্ধ |
| 199 নাম : চমিন্দ্র বড়ো পিতাৰ নাম: হীৰেন বড়ো ঘৰ নং : 39(ক) বয়স : 24 লিঙ্গ : পুৰুষ | HPQ1130905 ফটো উপলব্ধ | 200 নাম : সুবাংগ্ৰা বড়ো পিতাৰ নাম: হীৰেন বড়ো ঘৰ নং : 39(ক) বয়স : 22 লিঙ্গ : পুৰুষ | PY10090852 ফটো উপলব্ধ | 201 নাম : তাবিতা নাৰ্জাৰী স্বামীৰ নাম: চমিন্দ্র বড়ো ঘৰ নং : 39(ক) বয়স : 20 লিঙ্গ : মহিলা | PY10090829 ফটো উপলব্ধ |
| 202 নাম : হীৰেন বড়ো পিতাৰ নাম: ৰামসিং বড়ো ঘৰ নং : ৩৯ক বয়স : 46 লিঙ্গ : পুৰুষ | HPQ3036202 ফটো উপলব্ধ | 203 নাম : কণ্টক ৰাম বড়ো পিতাৰ নাম: গুন্ডি বড়ো ঘৰ নং : ৪০ বয়স : 64 লিঙ্গ : পুৰুষ | HPQ3036213 ফটো উপলব্ধ | E 204 নাম : জয়মতী বড়ো স্বামীৰ নাম: কণ্টক বড়ো ঘৰ নং : ৪০ বয়স : 54 লিঙ্গ : মহিলা | HPQ3036224 ফটো উপলব্ধ |
| 205 নাম : কুলা বড়ো পিতাৰ নাম: শুকুৰাম বড়ো ঘৰ নং : ৪০ বয়স : 46 লিঙ্গ : পুৰুষ | HPQ3041814 ফটো উপলব্ধ | 206 নাম : বিশ্ৰন বড়ো পিতাৰ নাম: কণ্টকৰাম বড়ো ঘৰ নং : ৪০ বয়স : 39 লিঙ্গ : পুৰুষ | HPQ3036246 ফটো উপলব্ধ | 207 নাম : ভনিতা বড়ো স্বামীৰ নাম: বিৰচন বড়ো ঘৰ নং : ৪০ বয়স : 36 লিঙ্গ : মহিলা | HPQ3036268 ফটো উপলব্ধ |
| 208 নাম : বিলিফাং বড়ো পিতাৰ নাম: কণ্টকৰাম বড়ো ঘৰ নং : ৪০ বয়স : 35 লিঙ্গ : পুৰুষ | HPQ3036257 ফটো উপলব্ধ | 209 নাম : সংগীতা দৈমাৰী স্বামীৰ নাম: বিলিফাং বড়ো ঘৰ নং : 40 বয়স : 26 লিঙ্গ : মহিলা | PY10047191 ফটো উপলব্ধ | # 210 নাম : খুংগ্ৰী বসুমতাৰী পিতাৰ নাম: বাবুলাল বড়ো ঘৰ নং : ৪৬ বয়স : 25 লিঙ্গ : মহিলা | HPQ0482844 ফটো উপলব্ধ |



| | | | | | |
|---|--------------------------|---|--------------------------|--|--------------------------|
| 211 নাম : সোমবৰি বড়ো স্বামীৰ নাম : শুকুলা বড়ো ঘৰ নং : 41 বয়স : 64 লিঙ্গ : মহিলা | HPQ3036235 ফটো উপলব্ধ | S 212 নাম : জোনাকী বড়ো পিতাৰ নাম : শুকুলা বড়ো ঘৰ নং : 82 বয়স : 42 লিঙ্গ : মহিলা | HPQ3036291 ফটো উপলব্ধ | 213 নাম : চুৰগালা বড়ো পিতাৰ নাম : শুকুলা বড়ো ঘৰ নং : 81 বয়স : 37 লিঙ্গ : পুৰুষ | HPQ3036280 ফটো উপলব্ধ |
| 214 নাম : আকাশ বড়ো পিতাৰ নাম : কুলাৰাম বড়ো ঘৰ নং : 82 বয়স : 34 লিঙ্গ : পুৰুষ | HPQ3036279 ফটো উপলব্ধ | 215 নাম : ৰিমি বড়ো স্বামীৰ নাম : আকাশ বড়ো ঘৰ নং : 82 বয়স : 34 লিঙ্গ : মহিলা | HPQ0010490 ফটো উপলব্ধ | 216 নাম : ৰবিৰাম বড়ো পিতাৰ নাম : গুন্টি বড়ো ঘৰ নং : 82 বয়স : 59 লিঙ্গ : পুৰুষ | HPQ3036359 ফটো উপলব্ধ |
| 217 নাম : হংলা বড়ো পিতাৰ নাম : শুকুৰাম বড়ো ঘৰ নং : 82 বয়স : 51 লিঙ্গ : পুৰুষ | HPQ3036304 ফটো উপলব্ধ | 218 নাম : বানেশ্বৰী বড়ো পিতাৰ নাম : ৰবিৰাম বড়ো ঘৰ নং : 82 বয়স : 49 লিঙ্গ : মহিলা | HPQ3036360 ফটো উপলব্ধ | 219 নাম : বিবাস্বি বড়ো পিতাৰ নাম : শুকুৰাম বড়ো ঘৰ নং : 82 বয়স : 49 লিঙ্গ : মহিলা | HPQ3036337 ফটো উপলব্ধ |
| 220 নাম : সোনেশ্বৰী বড়ো স্বামীৰ নাম : হংলা বড়ো ঘৰ নং : 82 বয়স : 44 লিঙ্গ : মহিলা | HPQ3036315 ফটো উপলব্ধ | 221 নাম : ভবেন্দ্ৰ বড়ো পিতাৰ নাম : শুকুৰাম বড়ো ঘৰ নং : 82 বয়স : 44 লিঙ্গ : পুৰুষ | HPQ3036326 ফটো উপলব্ধ | 222 নাম : বগী বড়ো স্বামীৰ নাম : ভবেন্দ্ৰ বড়ো ঘৰ নং : 82 বয়স : 34 লিঙ্গ : মহিলা | HPQ3036348 ফটো উপলব্ধ |
| 223 নাম : দুখাৰ বড়ো পিতাৰ নাম : ৰবিৰাম বড়ো ঘৰ নং : 82 বয়স : 31 লিঙ্গ : পুৰুষ | HPQ0275669 ফটো উপলব্ধ | 224 নাম : সঞ্জীৱ বড়ো পিতাৰ নাম : হংলা বড়ো ঘৰ নং : 42 বয়স : 29 লিঙ্গ : পুৰুষ | HPQ0114819 ফটো উপলব্ধ | 225 নাম : ৰীণা বড়ো স্বামীৰ নাম : সঞ্জীৱ বড়ো ঘৰ নং : 42 বয়স : 28 লিঙ্গ : মহিলা | HPQ0493304 ফটো উপলব্ধ |
| 226 নাম : খমথা বড়ো পিতাৰ নাম : হংলা বড়ো ঘৰ নং : 42 বয়স : 21 লিঙ্গ : পুৰুষ | PYI0047449 ফটো উপলব্ধ | 227 নাম : নগেন্দ্ৰ বড়ো পিতাৰ নাম : গুন্টি বড়ো ঘৰ নং : 88 বয়স : 56 লিঙ্গ : পুৰুষ | HPQ3036371 ফটো উপলব্ধ | E 228 নাম : ভাৰতী বড়ো স্বামীৰ নাম : নগেন্দ্ৰ বড়ো ঘৰ নং : 88 বয়স : 49 লিঙ্গ : মহিলা | HPQ3036382 ফটো উপলব্ধ |
| E 229 নাম : গোপাল বড়ো পিতাৰ নাম : গুন্টি বড়ো ঘৰ নং : 88 বয়স : 42 লিঙ্গ : পুৰুষ | HPQ3036393 ফটো উপলব্ধ | E 230 নাম : ভবেশ বড়ো পিতাৰ নাম : নগেন্দ্ৰ বড়ো ঘৰ নং : 88 বয়স : 42 লিঙ্গ : পুৰুষ | HPQ3036439 ফটো উপলব্ধ | 231 নাম : কেৰেপ বড়ো পিতাৰ নাম : নগেন্দ্ৰ বড়ো ঘৰ নং : 88 বয়স : 41 লিঙ্গ : পুৰুষ | HPQ3036417 ফটো উপলব্ধ |
| 232 নাম : ৰুবী বড়ো স্বামীৰ নাম : কেৰেপ বড়ো ঘৰ নং : 88 বয়স : 37 লিঙ্গ : মহিলা | HPQ3036428 ফটো উপলব্ধ | 233 নাম : ৰিজু বড়ো স্বামীৰ নাম : গোপাল বড়ো ঘৰ নং : 88 বয়স : 37 লিঙ্গ : মহিলা | HPQ3036406 ফটো উপলব্ধ | 234 নাম : দৈমু বড়ো পিতাৰ নাম : ৰিজু বড়ো ঘৰ নং : 44 বয়স : 23 লিঙ্গ : পুৰুষ | PYI0005967 ফটো উপলব্ধ |
| 235 নাম : বৰ্ণালী বড়ো পিতাৰ নাম : দৈমু বড়ো ঘৰ নং : 44 বয়স : 21 লিঙ্গ : মহিলা | PYI0005959 ফটো উপলব্ধ | # 236 নাম : ৰোদোম বড়ো পিতাৰ নাম : ৰুবী বড়ো ঘৰ নং : 44 বয়স : 21 লিঙ্গ : পুৰুষ | PYI0047183 ফটো উপলব্ধ | 237 নাম : বকুল শ্বৰ্গীয়াৰী পিতাৰ নাম : নবীন কছাৰী ঘৰ নং : 85 বয়স : 54 লিঙ্গ : পুৰুষ | HPQ3036473 ফটো উপলব্ধ |
| 238 নাম : বলাই বড়ো পিতাৰ নাম : নবীন কছাৰী ঘৰ নং : 85 বয়স : 54 লিঙ্গ : পুৰুষ | HPQ3036495 ফটো উপলব্ধ | 239 নাম : জোনাকী বড়ো স্বামীৰ নাম : বলাই বড়ো ঘৰ নং : 85 বয়স : 49 লিঙ্গ : মহিলা | HPQ3036508 ফটো উপলব্ধ | 240 নাম : জোনালী স্বৰ্গীয়াৰী স্বামীৰ নাম : বকুল স্বৰ্গীয়াৰী ঘৰ নং : 85 বয়স : 49 লিঙ্গ : মহিলা | HPQ3036484 ফটো উপলব্ধ |



| | | | | | |
|---|--------------------------|---|--------------------------|--|--------------------------|
| 241 নাম : দৈথন স্বৰ্গীয়াৰী পিতাৰ নাম: নবীন কছাৰী ঘৰ নং : 8৫ বয়স : 46 লিঙ্গ : পুৰুষ | HPQ3036451 ফটো উপলব্ধ | 242 নাম : বেন স্বৰ্গীয়াৰী পিতাৰ নাম: নবীন স্বৰ্গীয়াৰী ঘৰ নং : 45 বয়স : 40 লিঙ্গ : মহিলা | HPQ0639872 ফটো উপলব্ধ | 243 নাম : বিতুমনি স্বৰ্গীয়াৰী স্বামীৰ নাম: দৈথন স্বৰ্গীয়াৰী ঘৰ নং : 8৫ বয়স : 39 লিঙ্গ : মহিলা | HPQ3036462 ফটো উপলব্ধ |
| E 244 নাম : গজেন স্বৰ্গীয়াৰী পিতাৰ নাম: বলাই বড়ো ঘৰ নং : 45 বয়স : 27 লিঙ্গ : পুৰুষ | HPQ1170794 ফটো উপলব্ধ | 245 নাম : চৌৰাং বড়ো পিতাৰ নাম: বলাই বড়ো ঘৰ নং : 45 বয়স : 26 লিঙ্গ : পুৰুষ | HPQ0639914 ফটো উপলব্ধ | 246 নাম : ফুংখা স্বৰ্গীয়াৰী পিতাৰ নাম: বকুল স্বৰ্গীয়াৰী ঘৰ নং : 45 বয়স : 25 লিঙ্গ : পুৰুষ | HPQ0639856 ফটো উপলব্ধ |
| 247 নাম : খাবাম বড়ো পিতাৰ নাম: বলাই বড়ো ঘৰ নং : 45 বয়স : 23 লিঙ্গ : পুৰুষ | HPQ1132935 ফটো উপলব্ধ | 248 নাম : ৰপাখী স্বৰ্গীয়াৰী পিতাৰ নাম: দৈতুন স্বৰ্গীয়াৰী ঘৰ নং : 45 বয়স : 22 লিঙ্গ : মহিলা | HPQ1189745 ফটো উপলব্ধ | 249 নাম : ৰশ্মি বড়ো পিতাৰ নাম: ভুখুৰাম বড়ো ঘৰ নং : 8৬ বয়স : 57 লিঙ্গ : মহিলা | HPQ3036520 ফটো উপলব্ধ |
| 250 নাম : বাবুলাল বড়ো পিতাৰ নাম: ভুখুৰাম বড়ো ঘৰ নং : 46 বয়স : 55 লিঙ্গ : পুৰুষ | HPQ3036531 ফটো উপলব্ধ | 251 নাম : বিখোৰাই বসুমতাৰী স্বামীৰ নাম: বাবুলাল বড়ো ঘৰ নং : 8৬ বয়স : 51 লিঙ্গ : মহিলা | HPQ3036542 ফটো উপলব্ধ | S 252 নাম : সৌষ্ঠাইশী বড়ো পিতাৰ নাম: ভুখুৰাম বড়ো ঘৰ নং : 8৬ বয়স : 47 লিঙ্গ : মহিলা | HPQ3036553 ফটো উপলব্ধ |
| 253 নাম : পূজা বসুমতাৰী পিতাৰ নাম: বাবুলাল বড়ো ঘৰ নং : 46 বয়স : 22 লিঙ্গ : মহিলা | HPQ4266532 ফটো উপলব্ধ | 254 নাম : দমাইশী বড়ো পিতাৰ নাম: বিনা ৰাম বড়ো ঘৰ নং : 89 বয়স : 58 লিঙ্গ : পুৰুষ | HPQ3036586 ফটো উপলব্ধ | S 255 নাম : মাধব বড়ো পিতাৰ নাম: বিনা ৰাম বড়ো ঘৰ নং : 89 বয়স : 49 লিঙ্গ : পুৰুষ | HPQ3036564 ফটো উপলব্ধ |
| 256 নাম : ভাৰতী বড়ো স্বামীৰ নাম: মাধব বড়ো ঘৰ নং : 89 বয়স : 44 লিঙ্গ : মহিলা | HPQ3036575 ফটো উপলব্ধ | 257 নাম : ৰূপেশ্বৰী বড়ো পিতাৰ নাম: বিনা ৰাম বড়ো ঘৰ নং : 89 বয়স : 39 লিঙ্গ : মহিলা | HPQ3036597 ফটো উপলব্ধ | 258 নাম : হৰ্ষিতা বড়ো পিতাৰ নাম: মাধব বড়ো ঘৰ নং : 47 বয়স : 21 লিঙ্গ : মহিলা | HPQ4260360 ফটো উপলব্ধ |
| 259 নাম : ভূপেন্দ্ৰ বড়ো পিতাৰ নাম: তুংলু বড়ো ঘৰ নং : 48 বয়স : 56 লিঙ্গ : পুৰুষ | HPQ3036611 ফটো উপলব্ধ | 260 নাম : লপেন বড়ো পিতাৰ নাম: তুংলু বড়ো ঘৰ নং : 8৮ বয়স : 49 লিঙ্গ : পুৰুষ | HPQ3036633 ফটো উপলব্ধ | 261 নাম : চন্দনা বড়ো স্বামীৰ নাম: ভূপেন বড়ো ঘৰ নং : 8৮ বয়স : 46 লিঙ্গ : মহিলা | HPQ3036622 ফটো উপলব্ধ |
| 262 নাম : লক্ষেশ্বৰী বড়ো পিতাৰ নাম: তুংলু বড়ো ঘৰ নং : 8৮ বয়স : 45 লিঙ্গ : মহিলা | HPQ3036655 ফটো উপলব্ধ | 263 নাম : ৰাধা বড়ো স্বামীৰ নাম: লপেন বড়ো ঘৰ নং : 8৮ বয়স : 44 লিঙ্গ : মহিলা | HPQ3036644 ফটো উপলব্ধ | 264 নাম : স্বপেন বড়ো পিতাৰ নাম: তুংলু বড়ো ঘৰ নং : 8৮ বয়স : 43 লিঙ্গ : পুৰুষ | HPQ3036666 ফটো উপলব্ধ |
| 265 নাম : তপেন বড়ো পিতাৰ নাম: তুংলু বড়ো ঘৰ নং : 8৮ বয়স : 41 লিঙ্গ : পুৰুষ | HPQ3036677 ফটো উপলব্ধ | 266 নাম : গীতা বড়ো স্বামীৰ নাম: তপেন বড়ো ঘৰ নং : 8৮ বয়স : 39 লিঙ্গ : মহিলা | HPQ3036688 ফটো উপলব্ধ | 267 নাম : স্বৰ্ণ বড়ো স্বামীৰ নাম: দীপক বড়ো ঘৰ নং : 8৮ বয়স : 37 লিঙ্গ : মহিলা | HPQ3036702 ফটো উপলব্ধ |
| 268 নাম : দীপক বড়ো পিতাৰ নাম: তুংলু বড়ো ঘৰ নং : 8৮ বয়স : 37 লিঙ্গ : পুৰুষ | HPQ3036699 ফটো উপলব্ধ | 269 নাম : মঞ্জু বড়ো স্বামীৰ নাম: স্বপেন বড়ো ঘৰ নং : 8৮ বয়স : 36 লিঙ্গ : মহিলা | HPQ3036713 ফটো উপলব্ধ | 270 নাম : দেৰহাত্ৰা বড়ো পিতাৰ নাম: লপেন বড়ো ঘৰ নং : 48 বয়স : 25 লিঙ্গ : পুৰুষ | HPQ0639955 ফটো উপলব্ধ |



| | | | | | | | | | | | |
|-------|------------|------------|--|-------|------------|------------|---|-------|------------|------------|---|
| 271 | HPQ4260188 | ফটো উপলব্ধ | নাম : হীৰেন বড়ো পিতাৰ নাম: লপেন বড়ো ঘৰ নং : 48 বয়স : 21 লিঙ্গ : পুৰুষ | 272 | HPQ4260345 | ফটো উপলব্ধ | নাম : কৰিশা বড়ো পিতাৰ নাম: লপেন বড়ো ঘৰ নং : 48 বয়স : 21 লিঙ্গ : মহিলা | 273 | PYI0047175 | ফটো উপলব্ধ | নাম : সিজসা বড়ো পিতাৰ নাম: তপেন বড়ো ঘৰ নং : 48 বয়স : 21 লিঙ্গ : পুৰুষ |
| 274 | PYI0047209 | ফটো উপলব্ধ | নাম : বেবগাংগ বড়ো পিতাৰ নাম: ভূপেন্দ্ৰ বড়ো ঘৰ নং : 48 বয়স : 20 লিঙ্গ : পুৰুষ | 275 | HPQ3036746 | ফটো উপলব্ধ | নাম : বিনন্দ বড়ো পিতাৰ নাম: চণ্ডী বড়ো ঘৰ নং : 8৯ বয়স : 64 লিঙ্গ : পুৰুষ | 276 | HPQ3036757 | ফটো উপলব্ধ | নাম : মনু ৰাম বসুমতাৰী পিতাৰ নাম: চণ্ডী ৰাম বড়ো ঘৰ নং : 8৯ বয়স : 49 লিঙ্গ : পুৰুষ |
| 277 | HPQ3036779 | ফটো উপলব্ধ | নাম : বেদনা বড়ো স্বামীৰ নাম: বিনন্দ বড়ো ঘৰ নং : 8৯ বয়স : 44 লিঙ্গ : মহিলা | 278 | HPQ3036768 | ফটো উপলব্ধ | নাম : উদাংশী বসুমতাৰী স্বামীৰ নাম: মনু ৰাম বসুমতাৰী ঘৰ নং : 8৯ বয়স : 44 লিঙ্গ : মহিলা | 279 | PYI0137018 | ফটো উপলব্ধ | নাম : ভজেশ বসুমতাৰী পিতাৰ নাম: মনু ৰাম বসুমতাৰী ঘৰ নং : 49 বয়স : 19 লিঙ্গ : পুৰুষ |
| E 280 | HPQ3036780 | ফটো উপলব্ধ | নাম : পুনিৰাম বড়ো পিতাৰ নাম: পুনিৰাম বড়ো ঘৰ নং : ৫০ বয়স : 72 লিঙ্গ : পুৰুষ | E 281 | HPQ3036791 | ফটো উপলব্ধ | নাম : চম্পা বড়ো স্বামীৰ নাম: পুনিৰাম বড়ো ঘৰ নং : ৫০ বয়স : 69 লিঙ্গ : মহিলা | S 282 | HPQ3036815 | ফটো উপলব্ধ | নাম : মনেশ্বৰ বসুমতাৰী পিতাৰ নাম: পুনি ৰাম বসুমতাৰী ঘৰ নং : ৫০ বয়স : 52 লিঙ্গ : পুৰুষ |
| 283 | HPQ3036826 | ফটো উপলব্ধ | নাম : নাবশী বড়ো বসুমতাৰী পিতাৰ নাম: পুনি ৰাম বড়ো ঘৰ নং : ৫০ বয়স : 49 লিঙ্গ : মহিলা | S 284 | HPQ0283028 | ফটো উপলব্ধ | নাম : সুমতী বসুমতাৰী স্বামীৰ নাম: মনেশ্বৰ বসুমতাৰী ঘৰ নং : ৫০ বয়স : 41 লিঙ্গ : মহিলা | 285 | HPQ3036837 | ফটো উপলব্ধ | নাম : কিৰণ বড়ো পিতাৰ নাম: হতা বড়ো ঘৰ নং : ৫১ বয়স : 54 লিঙ্গ : পুৰুষ |
| 286 | HPQ3036859 | ফটো উপলব্ধ | নাম : মনেশ্বৰী বড়ো স্বামীৰ নাম: কিৰণ বড়ো ঘৰ নং : ৫১ বয়স : 49 লিঙ্গ : মহিলা | S 287 | HPQ3036871 | ফটো উপলব্ধ | নাম : জিংচাৰি বড়ো পিতাৰ নাম: কিৰণ বড়ো ঘৰ নং : ৫১ বয়স : 37 লিঙ্গ : মহিলা | 288 | HPQ3036860 | ফটো উপলব্ধ | নাম : দৈভ বড়ো পিতাৰ নাম: কিৰণ বড়ো ঘৰ নং : ৫১ বয়স : 36 লিঙ্গ : পুৰুষ |
| 289 | HPQ3036882 | ফটো উপলব্ধ | নাম : আলাইশী বড়ো স্বামীৰ নাম: দৈভ বড়ো ঘৰ নং : ৫১ বয়স : 34 লিঙ্গ : মহিলা | 290 | HPQ3036928 | ফটো উপলব্ধ | নাম : হৰকান্ত বড়ো পিতাৰ নাম: গাৰ্জিৰাম বড়ো ঘৰ নং : ৫২ বয়স : 59 লিঙ্গ : পুৰুষ | 291 | HPQ3036939 | ফটো উপলব্ধ | নাম : ৰীনা বড়ো স্বামীৰ নাম: হৰকান্ত বড়ো ঘৰ নং : ৫২ বয়স : 51 লিঙ্গ : মহিলা |
| 292 | HPQ3036940 | ফটো উপলব্ধ | নাম : টংকেই বড়ো পিতাৰ নাম: হৰকান্ত বড়ো ঘৰ নং : ৫২ বয়স : 39 লিঙ্গ : পুৰুষ | 293 | HPQ3036951 | ফটো উপলব্ধ | নাম : অনপমা বড়ো স্বামীৰ নাম: টংকেই বড়ো ঘৰ নং : ৫২ বয়স : 37 লিঙ্গ : মহিলা | 294 | PYI0010181 | ফটো উপলব্ধ | নাম : সোনালী বড়ো স্বামীৰ নাম: টংকেশ্বৰ বড়ো ঘৰ নং : 52 বয়স : 37 লিঙ্গ : মহিলা |
| 295 | HPQ3036893 | ফটো উপলব্ধ | নাম : বৈছাগী বড়ো পিতাৰ নাম: হৰকান্ত বড়ো ঘৰ নং : ৫২ বয়স : 35 লিঙ্গ : মহিলা | 296 | PYI0010017 | ফটো উপলব্ধ | নাম : ৰাতুল বড়ো পিতাৰ নাম: টংকেশ্বৰ বড়ো ঘৰ নং : 52 বয়স : 20 লিঙ্গ : পুৰুষ | 297 | PYI0078493 | ফটো উপলব্ধ | নাম : মিজিনজীশাহ বড়ো পিতাৰ নাম: টংকেশ্বৰ বড়ো ঘৰ নং : 52 বয়স : 20 লিঙ্গ : পুৰুষ |
| 298 | HPQ3036973 | ফটো উপলব্ধ | নাম : দৈবকী বড়ো স্বামীৰ নাম: মহেশ বড়ো ঘৰ নং : ৫৩ বয়স : 42 লিঙ্গ : মহিলা | 299 | HPQ3036984 | ফটো উপলব্ধ | নাম : আনচাইগ্ৰো বসুমতাৰী পিতাৰ নাম: দেবেন বড়ো ঘৰ নং : ৫৩ বয়স : 41 লিঙ্গ : পুৰুষ | 300 | HPQ3036995 | ফটো উপলব্ধ | নাম : মনেশ্বৰ বসুমতাৰী পিতাৰ নাম: দেবেন বসুমতাৰী ঘৰ নং : ৫৩ বয়স : 39 লিঙ্গ : পুৰুষ |



| | | | | | |
|--|--------------------------|---|--------------------------|--|--------------------------|
| 301 নাম : ছাজানা বসুমতাৰী স্বামীৰ নাম : সোণেশ্বৰ বড়ো ঘৰ নং : ৫৩ বয়স : 38 লিঙ্গ : মহিলা | HPQ3041687 ফটো উপলব্ধ | 302 নাম : সোণেশ্বৰ বড়ো পিতাৰ নাম : দেবেন বড়ো ঘৰ নং : ৫৩ বয়স : 37 লিঙ্গ : পুৰুষ | HPQ3037001 ফটো উপলব্ধ | 303 নাম : বিনিতা বসুমতাৰী স্বামীৰ নাম : আৰ্ণচাইথ্ৰা বড়ো ঘৰ নং : ৫৩ বয়স : 33 লিঙ্গ : মহিলা | HPQ3037012 ফটো উপলব্ধ |
| 304 নাম : মমতা বড়ো স্বামীৰ নাম : মনেশ্বৰ বসুমতাৰী ঘৰ নং : 53 বয়স : 28 লিঙ্গ : মহিলা | HPQ1293711 ফটো উপলব্ধ | 305 নাম : সোনালী বসুমতাৰী স্বামীৰ নাম : মহেশ বসুমতাৰী ঘৰ নং : 53 বয়স : 23 লিঙ্গ : মহিলা | HPQ1293729 ফটো উপলব্ধ | 306 নাম : মহিমা বসুমতাৰী পিতাৰ নাম : মহেশ বসুমতাৰী ঘৰ নং : 53 বয়স : 19 লিঙ্গ : মহিলা | PYI0110247 ফটো উপলব্ধ |
| E 307 নাম : ফুলেশ্বৰী বড়ো স্বামীৰ নাম : দেবেন বড়ো ঘৰ নং : ৫৪ বয়স : 61 লিঙ্গ : মহিলা | HPQ3037034 ফটো উপলব্ধ | 308 নাম : অমল্যা বড়ো স্বামীৰ নাম : কবিৰাম বড়ো ঘৰ নং : ৫৪ বয়স : 59 লিঙ্গ : মহিলা | HPQ3037067 ফটো উপলব্ধ | 309 নাম : মহেশ বসুমতাৰী পিতাৰ নাম : দেবেন বসুমতাৰী ঘৰ নং : ৫৪ বয়স : 46 লিঙ্গ : পুৰুষ | HPQ3037045 ফটো উপলব্ধ |
| 310 নাম : বুদ্ধা বড়ো পিতাৰ নাম : কবিৰাম বড়ো ঘৰ নং : ৫৪ বয়স : 38 লিঙ্গ : পুৰুষ | HPQ3037089 ফটো উপলব্ধ | 311 নাম : পূজা বড়ো পিতাৰ নাম : কবিৰাম বড়ো ঘৰ নং : ৫৪ বয়স : 37 লিঙ্গ : মহিলা | HPQ3037023 ফটো উপলব্ধ | 312 নাম : গোবিন্দ বড়ো পিতাৰ নাম : কবিৰাম বড়ো ঘৰ নং : ৫৪ বয়স : 35 লিঙ্গ : পুৰুষ | HPQ1684599 ফটো উপলব্ধ |
| 313 নাম : প্ৰমেশ্বৰী বড়ো স্বামীৰ নাম : বুদ্ধ বড়ো ঘৰ নং : ৫৪ বয়স : 30 লিঙ্গ : মহিলা | HPQ0010491 ফটো উপলব্ধ | 314 নাম : লালন প্ৰসাদ বসুমতাৰী পিতাৰ নাম : চেনিৰাম বড়ো ঘৰ নং : ৫৫ বয়স : 54 লিঙ্গ : পুৰুষ | HPQ3037114 ফটো উপলব্ধ | 315 নাম : অনেকা বসুমতাৰী স্বামীৰ নাম : লালন প্ৰসাদ বসুমতাৰী ঘৰ নং : ৫৫ বয়স : 44 লিঙ্গ : মহিলা | HPQ3037136 ফটো উপলব্ধ |
| 316 নাম : হাদত বসুমতাৰী পিতাৰ নাম : লালন প্ৰসাদ বসুমতাৰী ঘৰ নং : 55 বয়স : 23 লিঙ্গ : পুৰুষ | HPQ1214279 ফটো উপলব্ধ | 317 নাম : ধনশ্ৰী বসুমতাৰী পিতাৰ নাম : লালন প্ৰসাদ বসুমতাৰী ঘৰ নং : 55 বয়স : 20 লিঙ্গ : মহিলা | PYI0005983 ফটো উপলব্ধ | 318 নাম : তৰুন বসুমতাৰী পিতাৰ নাম : কান্দা বসুমতাৰী ঘৰ নং : ৫৬ বয়স : 73 লিঙ্গ : পুৰুষ | HPQ3037147 ফটো উপলব্ধ |
| 319 নাম : গনেশ্বৰী বসুমতাৰী স্বামীৰ নাম : তৰুন বসুমতাৰী ঘৰ নং : ৫৬ বয়স : 67 লিঙ্গ : মহিলা | HPQ3037158 ফটো উপলব্ধ | 320 নাম : মনু বসুমতাৰী পিতাৰ নাম : তৰুন বসুমতাৰী ঘৰ নং : ৫৬ বয়স : 43 লিঙ্গ : পুৰুষ | HPQ3037169 ফটো উপলব্ধ | 321 নাম : ববিন সিং বসুমতাৰী পিতাৰ নাম : তৰুন বসুমতাৰী ঘৰ নং : ৫৬ বয়স : 41 লিঙ্গ : পুৰুষ | HPQ3037170 ফটো উপলব্ধ |
| 322 নাম : সোনালী বসুমতাৰী স্বামীৰ নাম : ববিন সিং বসুমতাৰী ঘৰ নং : 56 বয়স : 30 লিঙ্গ : মহিলা | HPQ0640052 ফটো উপলব্ধ | 323 নাম : লুশ বসুমতাৰী পিতাৰ নাম : মনু বসুমতাৰী ঘৰ নং : 56 বয়স : 20 লিঙ্গ : পুৰুষ | PYI0074815 ফটো উপলব্ধ | E 324 নাম : চেচাই বড়ো স্বামীৰ নাম : অৰবিন্দ বড়ো ঘৰ নং : ৫৭ বয়স : 84 লিঙ্গ : মহিলা | HPQ3037238 ফটো উপলব্ধ |
| E 325 নাম : গালি বড়ো পিতাৰ নাম : অৰবিন্দ বড়ো ঘৰ নং : ৫৭ বয়স : 69 লিঙ্গ : মহিলা | HPQ3037249 ফটো উপলব্ধ | 326 নাম : খগেন্দ্ৰ বড়ো পিতাৰ নাম : অৰবিন্দ বড়ো ঘৰ নং : ৫৭ বয়স : 64 লিঙ্গ : পুৰুষ | HPQ3037192 ফটো উপলব্ধ | 327 নাম : নগেন বড়ো পিতাৰ নাম : অৰবিন্দ বড়ো ঘৰ নং : ৫৭ বয়স : 54 লিঙ্গ : পুৰুষ | HPQ3037216 ফটো উপলব্ধ |
| 328 নাম : অঞ্জলী বড়ো স্বামীৰ নাম : খগেন্দ্ৰ বড়ো ঘৰ নং : ৫৭ বয়স : 54 লিঙ্গ : মহিলা | HPQ3037205 ফটো উপলব্ধ | 329 নাম : হাংমাশ্ৰী বড়ো স্বামীৰ নাম : নগেন বড়ো ঘৰ নং : ৫৭ বয়স : 49 লিঙ্গ : মহিলা | HPQ3037227 ফটো উপলব্ধ | 330 নাম : চানচুমা বড়ো পিতাৰ নাম : খগেন্দ্ৰ বড়ো ঘৰ নং : ৫৭ বয়স : 39 লিঙ্গ : পুৰুষ | HPQ3037261 ফটো উপলব্ধ |



| | | | | | | | | | | | |
|-------|------------|------------|---|-----|------------|------------|---|-------|------------|------------|---|
| 331 | HPQ3037250 | ফটো উপলব্ধ | নাম : আনচুমা বড়ো পিতাৰ নাম: খগেন্দ্ৰ বড়ো ঘৰ নং : ৫৭ বয়স : 37 লিঙ্গ : পুৰুষ | 332 | HPQ3037272 | ফটো উপলব্ধ | নাম : চৌমশ্ৰী বড়ো স্বামীৰ নাম: চানচুমা বড়ো ঘৰ নং : ৫৭ বয়স : 32 লিঙ্গ : মহিলা | 333 | HPQ0289876 | ফটো উপলব্ধ | নাম : ধীৰীমচা বড়ো পিতাৰ নাম: নগেন্দ্ৰ বড়ো ঘৰ নং : ৫৭ বয়স : 28 লিঙ্গ : পুৰুষ |
| 334 | HPQ0639930 | ফটো উপলব্ধ | নাম : মাইদাংশী বড়ো মাতৃৰ নাম: হংলা বড়ো ঘৰ নং : 57 বয়স : 26 লিঙ্গ : মহিলা | 335 | HPQ0368522 | ফটো উপলব্ধ | নাম : যৌমাইৰানী বড়ো পিতাৰ নাম: নগেন্দ্ৰ বড়ো ঘৰ নং : 57 বয়স : 25 লিঙ্গ : মহিলা | 336 | HPQ1375831 | ফটো উপলব্ধ | নাম : চিলা ৰাণী বড়ো পিতাৰ নাম: নগেন্দ্ৰ বড়ো ঘৰ নং : 57 বয়স : 24 লিঙ্গ : মহিলা |
| 337 | HPQ3037283 | ফটো উপলব্ধ | নাম : সিদ্ধী ৰাম বড়ো পিতাৰ নাম: কান্দুৰা বড়ো ঘৰ নং : ৫৮ বয়স : 59 লিঙ্গ : পুৰুষ | 338 | HPQ3037294 | ফটো উপলব্ধ | নাম : আরোচী বড়ো স্বামীৰ নাম: সিধি বড়ো ঘৰ নং : ৫৮ বয়স : 54 লিঙ্গ : মহিলা | 339 | HPQ1192764 | ফটো উপলব্ধ | নাম : উৰ্মিলা বড়ো স্বামীৰ নাম: সিদ্ধি বড়ো ঘৰ নং : 58 বয়স : 48 লিঙ্গ : মহিলা |
| 340 | HPQ3037307 | ফটো উপলব্ধ | নাম : ৰাজ কুমাৰ বড়ো পিতাৰ নাম: সিদ্ধি ৰাম বড়ো ঘৰ নং : ৫৮ বয়স : 37 লিঙ্গ : পুৰুষ | 341 | HPQ3037318 | ফটো উপলব্ধ | নাম : সমখোৰ বড়ো পিতাৰ নাম: সিদ্ধি বড়ো ঘৰ নং : ৫৮ বয়স : 37 লিঙ্গ : পুৰুষ | 342 | HPQ0108647 | ফটো উপলব্ধ | নাম : খস্থাইশ্ৰী বড়ো পিতাৰ নাম: ৰাজ কুমাৰ বড়ো ঘৰ নং : 58 বয়স : 30 লিঙ্গ : মহিলা |
| 343 | HPQ3037374 | ফটো উপলব্ধ | নাম : তিলক বড়ো পিতাৰ নাম: দেহীৰাম বড়ো ঘৰ নং : ৫৯ বয়স : 59 লিঙ্গ : পুৰুষ | 344 | HPQ3037385 | ফটো উপলব্ধ | নাম : অতাম বড়ো পিতাৰ নাম: তিলক বড়ো ঘৰ নং : ৫৯ বয়স : 54 লিঙ্গ : মহিলা | 345 | HPQ3037396 | ফটো উপলব্ধ | নাম : দোংৰাম বড়ো পিতাৰ নাম: দেহীৰাম বড়ো ঘৰ নং : ৫৯ বয়স : 49 লিঙ্গ : পুৰুষ |
| 346 | HPQ3037409 | ফটো উপলব্ধ | নাম : নিৰলা বড়ো স্বামীৰ নাম: দেবৰাম বড়ো ঘৰ নং : ৫৯ বয়স : 39 লিঙ্গ : মহিলা | 347 | HPQ3037341 | ফটো উপলব্ধ | নাম : টুকি বড়ো পিতাৰ নাম: তিলক বড়ো ঘৰ নং : ৫৯ বয়স : 33 লিঙ্গ : মহিলা | 348 | HPQ0639989 | ফটো উপলব্ধ | নাম : মুন বড়ো পিতাৰ নাম: তিলক বড়ো ঘৰ নং : 59 বয়স : 27 লিঙ্গ : মহিলা |
| 349 | HPQ0639971 | ফটো উপলব্ধ | নাম : দেৰছুং নাৰ্জাৰী পিতাৰ নাম: দেব নাৰ্জাৰী ঘৰ নং : 59 বয়স : 25 লিঙ্গ : পুৰুষ | 350 | HPQ1393735 | ফটো উপলব্ধ | নাম : অখ্ৰাংছা নাৰ্জাৰী পিতাৰ নাম: দেব নাৰ্জাৰী ঘৰ নং : 59 বয়স : 22 লিঙ্গ : পুৰুষ | # 351 | PY10047118 | ফটো উপলব্ধ | নাম : ধনী ৰাম বড়ো পিতাৰ নাম: যাদব বড়ো ঘৰ নং : ২৯ক বয়স : 20 লিঙ্গ : পুৰুষ |
| 352 | HPQ3037432 | ফটো উপলব্ধ | নাম : মিথিচাৰ বড়ো পিতাৰ নাম: মহিন্দ্ৰ বড়ো ঘৰ নং : ৬০ বয়স : 49 লিঙ্গ : পুৰুষ | 353 | HPQ3037465 | ফটো উপলব্ধ | নাম : জিন মুছাহাৰী স্বামীৰ নাম: মিথিচাৰ বড়ো ঘৰ নং : ৬০ বয়স : 47 লিঙ্গ : মহিলা | # 354 | HPQ3037443 | ফটো উপলব্ধ | নাম : খৌমথা বড়ো পিতাৰ নাম: মহেন্দ্ৰ বড়ো ঘৰ নং : ৬০ বয়স : 41 লিঙ্গ : পুৰুষ |
| # 355 | HPQ3041961 | ফটো উপলব্ধ | নাম : দীপা শৰ্মা বড়ো স্বামীৰ নাম: খৌমথা বড়ো ঘৰ নং : ৬০ বয়স : 41 লিঙ্গ : মহিলা | 356 | HPQ3037454 | ফটো উপলব্ধ | নাম : ৰমেন বড়ো পিতাৰ নাম: মহিন্দ্ৰ বড়ো ঘৰ নং : ৬০ বয়স : 37 লিঙ্গ : পুৰুষ | 357 | HPQ3037476 | ফটো উপলব্ধ | নাম : নৰেন বড়ো পিতাৰ নাম: বুলাও বড়ো ঘৰ নং : ৬১ বয়স : 69 লিঙ্গ : পুৰুষ |
| 358 | HPQ3037487 | ফটো উপলব্ধ | নাম : অনালী বড়ো স্বামীৰ নাম: নৰেন বড়ো ঘৰ নং : ৬১ বয়স : 59 লিঙ্গ : মহিলা | 359 | HPQ3037498 | ফটো উপলব্ধ | নাম : শংকৰ বড়ো পিতাৰ নাম: নৰেন বড়ো ঘৰ নং : ৬১ বয়স : 37 লিঙ্গ : পুৰুষ | 360 | HPQ3037501 | ফটো উপলব্ধ | নাম : মীৰা ৰানী বড়ো স্বামীৰ নাম: শংকৰ বড়ো ঘৰ নং : ৬১ বয়স : 37 লিঙ্গ : মহিলা |



| | | | | | |
|---|------------|---|------------|---|------------|
| <p>361</p> <p>নাম : গোলোক বড়ো পিতাৰ নাম: খগৰু বড়ো ঘৰ নং : ৬২ বয়স : 54 লিঙ্গ : পুৰুষ</p> <p>ফটো উপলব্ধ</p> | HPQ3037512 | <p>362</p> <p>নাম : পুতুলী বড়ো স্বামীৰ নাম: গোলোক বড়ো ঘৰ নং : ৬২ বয়স : 49 লিঙ্গ : মহিলা</p> <p>ফটো উপলব্ধ</p> | HPQ3037523 | <p>363</p> <p>নাম : চানচুৰাং বড়ো পিতাৰ নাম: গোলোক বড়ো ঘৰ নং : ৬২ বয়স : 37 লিঙ্গ : পুৰুষ</p> <p>ফটো উপলব্ধ</p> | HPQ3037534 |
| <p>364</p> <p>নাম : আনসাৰি নাৰ্জাৰী স্বামীৰ নাম: সানসোৰাং বড়ো ঘৰ নং : 62 বয়স : 34 লিঙ্গ : মহিলা</p> <p>ফটো উপলব্ধ</p> | PYI006023 | <p>365</p> <p>নাম : পলি বড়ো পিতাৰ নাম: গহীন কছাৰী ঘৰ নং : 63 বয়স : 59 লিঙ্গ : পুৰুষ</p> <p>ফটো উপলব্ধ</p> | HPQ0411348 | <p>366</p> <p>নাম : বাবু বড়ো পিতাৰ নাম: গহীন বড়ো ঘৰ নং : ৬৩ বয়স : 51 লিঙ্গ : পুৰুষ</p> <p>ফটো উপলব্ধ</p> | HPQ3037567 |
| <p>367</p> <p>নাম : বিনয় বড়ো পিতাৰ নাম: গহীন বড়ো ঘৰ নং : ৬৩ বয়স : 47 লিঙ্গ : পুৰুষ</p> <p>ফটো উপলব্ধ</p> | HPQ3037589 | <p>368</p> <p>নাম : নুমলী বড়ো স্বামীৰ নাম: বাবু বড়ো ঘৰ নং : ৬৩ বয়স : 46 লিঙ্গ : মহিলা</p> <p>ফটো উপলব্ধ</p> | HPQ3037578 | <p>369</p> <p>নাম : পদমী বড়ো স্বামীৰ নাম: বিনয় বড়ো ঘৰ নং : ৬৩ বয়স : 44 লিঙ্গ : মহিলা</p> <p>ফটো উপলব্ধ</p> | HPQ3037590 |
| <p>370</p> <p>নাম : আদিৰাম বড়ো পিতাৰ নাম: ভুবন বড়ো ঘৰ নং : ৬৫ বয়স : 59 লিঙ্গ : পুৰুষ</p> <p>ফটো উপলব্ধ</p> | HPQ3037603 | <p>371</p> <p>নাম : জয়মতী বড়ো স্বামীৰ নাম: আদিৰাম বড়ো ঘৰ নং : ৬৫ বয়স : 52 লিঙ্গ : মহিলা</p> <p>ফটো উপলব্ধ</p> | HPQ3037614 | <p>372</p> <p>নাম : বনচায় স্বৰ্গীয়াৰী পিতাৰ নাম: আদিৰাম স্বৰ্গীয়াৰী ঘৰ নং : ৬৫ বয়স : 31 লিঙ্গ : পুৰুষ</p> <p>ফটো উপলব্ধ</p> | HPQ0010492 |
| <p>373</p> <p>নাম : পটেশ্বৰী বড়ো পিতাৰ নাম: উমেশ বড়ো ঘৰ নং : ৬৬ বয়স : 64 লিঙ্গ : মহিলা</p> <p>ফটো উপলব্ধ</p> | HPQ3037647 | <p>374</p> <p>নাম : বিজয় বড়ো মাতৃৰ নাম: উমেশ বড়ো ঘৰ নং : ৬৬ বয়স : 44 লিঙ্গ : মহিলা</p> <p>ফটো উপলব্ধ</p> | HPQ3037658 | <p>375</p> <p>নাম : কপিলা বড়ো পিতাৰ নাম: লক্ষী বড়ো ঘৰ নং : ৬৬ বয়স : 42 লিঙ্গ : পুৰুষ</p> <p>ফটো উপলব্ধ</p> | HPQ3037625 |
| <p>376</p> <p>নাম : ফুলেশ্বৰী বড়ো স্বামীৰ নাম: কপিলা বড়ো ঘৰ নং : ৬৬ বয়স : 39 লিঙ্গ : মহিলা</p> <p>ফটো উপলব্ধ</p> | HPQ3037636 | <p>377</p> <p>নাম : অঞ্জলী বড়ো স্বামীৰ নাম: বিজয় বড়ো ঘৰ নং : ৬৬ বয়স : 34 লিঙ্গ : মহিলা</p> <p>ফটো উপলব্ধ</p> | HPQ0467704 | <p>378</p> <p>নাম : কৰন বড়ো পিতাৰ নাম: ফুলেশ্বৰী বড়ো ঘৰ নং : 66 বয়স : 21 লিঙ্গ : পুৰুষ</p> <p>ফটো উপলব্ধ</p> | PYI0047159 |
| <p>379</p> <p>নাম : বীৰেন বড়ো পিতাৰ নাম: মহিৰাম বড়ো ঘৰ নং : ৬৮ বয়স : 54 লিঙ্গ : পুৰুষ</p> <p>ফটো উপলব্ধ</p> | HPQ3037670 | <p>380</p> <p>নাম : নীহাৰিকা বড়ো স্বামীৰ নাম: বীৰেন বড়ো ঘৰ নং : ৬৮ বয়স : 44 লিঙ্গ : মহিলা</p> <p>ফটো উপলব্ধ</p> | HPQ3037681 | <p>381</p> <p>নাম : চুজমা বড়ো পিতাৰ নাম: বীৰেন বড়ো ঘৰ নং : ৬৮ বয়স : 26 লিঙ্গ : মহিলা</p> <p>ফটো উপলব্ধ</p> | HPQ0467605 |
| <p>382</p> <p>নাম : খৰ্গেশ্বৰ বড়ো পিতাৰ নাম: বীৰেন বড়ো ঘৰ নং : 6868 বয়স : 26 লিঙ্গ : পুৰুষ</p> <p>ফটো উপলব্ধ</p> | HPQ0639963 | <p>383</p> <p>নাম : সুৰেন্দ্ৰ বড়ো মাতৃৰ নাম: কলি বড়ো ঘৰ নং : ৬৯ বয়স : 51 লিঙ্গ : পুৰুষ</p> <p>ফটো উপলব্ধ</p> | HPQ3037749 | <p>384</p> <p>নাম : প্ৰেমেশ্বৰ বড়ো পিতাৰ নাম: সুৰেশ্বৰ বড়ো ঘৰ নং : 69 বয়স : 25 লিঙ্গ : পুৰুষ</p> <p>ফটো উপলব্ধ</p> | HPQ0543843 |
| <p>385</p> <p>নাম : দিপালী বড়ো স্বামীৰ নাম: সুৰেন বড়ো ঘৰ নং : ৭০ বয়স : 44 লিঙ্গ : মহিলা</p> <p>ফটো উপলব্ধ</p> | HPQ3037750 | <p># 386</p> <p>নাম : হৰমোহন ৰাজবংশী পিতাৰ নাম: সুন্দৰ ৰাজবংশী ঘৰ নং : ৭০ বয়স : 34 লিঙ্গ : পুৰুষ</p> <p>ফটো উপলব্ধ</p> | HPQ3037761 | <p>387</p> <p>নাম : গুৰুচাৰ্জ্য মোচাহাৰী পিতাৰ নাম: পতিৰাম বড়ো ঘৰ নং : ৭২ বয়স : 47 লিঙ্গ : পুৰুষ</p> <p>ফটো উপলব্ধ</p> | HPQ3037830 |
| <p>388</p> <p>নাম : শ্ৰী কনক বড়ো পিতাৰ নাম: শ্ৰী পতিৰাম বড়ো ঘৰ নং : ৭২ বয়স : 45 লিঙ্গ : পুৰুষ</p> <p>ফটো উপলব্ধ</p> | HPQ3037818 | <p>389</p> <p>নাম : খান্দী মুচাহাৰী স্বামীৰ নাম: সুক্ৰচাৰ্জ্য মুচাহাৰী ঘৰ নং : ৭২ বয়স : 41 লিঙ্গ : মহিলা</p> <p>ফটো উপলব্ধ</p> | HPQ3037841 | <p>390</p> <p>নাম : ৰূপালী বড়ো স্বামীৰ নাম: কনক বড়ো ঘৰ নং : ৭২ বয়স : 39 লিঙ্গ : মহিলা</p> <p>ফটো উপলব্ধ</p> | HPQ3037829 |



| | | | | | |
|--|--------------------------|--|--------------------------|---|--------------------------|
| # 391 নাম : নবকুমাৰ বড়ো পিতাৰ নাম: বসুন্ধৰ বড়ো ঘৰ নং : ৭৪ বয়স : 36 লিঙ্গ : পুৰুষ | HPQ3037932 ফটো উপলব্ধ | 392 নাম : সোমাওচাৰ মোছাহাৰী পিতাৰ নাম: সুক্ৰচাৰ্যা মোছাহাৰী ঘৰ নং : ৭২ বয়স : 29 লিঙ্গ : পুৰুষ | HPQ3041803 ফটো উপলব্ধ | 393 নাম : চীমাংচা মোছাহাৰী পিতাৰ নাম: সুক্ৰচাৰ্যা মোছাহাৰী ঘৰ নং : ৭২ বয়স : 29 লিঙ্গ : পুৰুষ | HPQ0303818 ফটো উপলব্ধ |
| 394 নাম : ফীফী লা মাইনাও খাখলাৰী স্বামীৰ নাম: সোমাওচাৰ মোছাহাৰী ঘৰ নং : 72 বয়স : 28 লিঙ্গ : মহিলা | PYI0122184 ফটো উপলব্ধ | 395 নাম : বায়থাইসৰী মোছাহাৰী পিতাৰ নাম: কনক বড়ো ঘৰ নং : 72 বয়স : 20 লিঙ্গ : মহিলা | PYI0008508 ফটো উপলব্ধ | 396 নাম : হেলেশ্বৰী বড়ো স্বামীৰ নাম: লক্ষন বড়ো ঘৰ নং : ৭৩ বয়স : 59 লিঙ্গ : মহিলা | HPQ3037863 ফটো উপলব্ধ |
| 397 নাম : সঞ্জয় বড়ো পিতাৰ নাম: লক্ষন বড়ো ঘৰ নং : ৭৩ বয়স : 45 লিঙ্গ : পুৰুষ | HPQ3037874 ফটো উপলব্ধ | 398 নাম : মঞ্জয় বড়ো পিতাৰ নাম: লক্ষন বড়ো ঘৰ নং : ৭৩ বয়স : 40 লিঙ্গ : পুৰুষ | HPQ3037885 ফটো উপলব্ধ | 399 নাম : প্ৰবিন বড়ো পিতাৰ নাম: লক্ষন বড়ো ঘৰ নং : ৭৩ বয়স : 36 লিঙ্গ : পুৰুষ | HPQ3037909 ফটো উপলব্ধ |
| 400 নাম : আচাৰি বড়ো স্বামীৰ নাম: প্ৰবিন বড়ো ঘৰ নং : ৭৩ বয়স : 33 লিঙ্গ : মহিলা | HPQ0467399 ফটো উপলব্ধ | 401 নাম : বিজুলা বড়ো স্বামীৰ নাম: মঞ্জয় বড়ো ঘৰ নং : ৭৩ বয়স : 32 লিঙ্গ : মহিলা | HPQ3041698 ফটো উপলব্ধ | 402 নাম : নমলী বড়ো স্বামীৰ নাম: বসুন্ধৰ বড়ো ঘৰ নং : 74 বয়স : 65 লিঙ্গ : মহিলা | HPQ3037921 ফটো উপলব্ধ |
| 403 নাম : বসুন্ধৰ বড়ো পিতাৰ নাম: খগৰু বড়ো খগৰু বড়ো ঘৰ নং : ৭৪ বয়স : 60 লিঙ্গ : পুৰুষ | HPQ3037910 ফটো উপলব্ধ | 404 নাম : চানচৌৰথ বড়ো পিতাৰ নাম: বসুন্ধৰ বড়ো ঘৰ নং : ৭৪ বয়স : 37 লিঙ্গ : পুৰুষ | HPQ3037943 ফটো উপলব্ধ | # 405 নাম : সবিতা বসুমতাৰী স্বামীৰ নাম: নৰকুমাৰ বড়ো ঘৰ নং : 74 বয়স : 36 লিঙ্গ : মহিলা | HPQ0467688 ফটো উপলব্ধ |
| E 406 নাম : কুলেন্দ্ৰ মুছাহাৰী পিতাৰ নাম: চিতাৰাম মুছাহাৰী ঘৰ নং : ৭৫ বয়স : 59 লিঙ্গ : পুৰুষ | HPQ3037954 ফটো উপলব্ধ | 407 নাম : বীনা বালা দৈমাৰী স্বামীৰ নাম: কুলেন্দ্ৰ মুছাহাৰী ঘৰ নং : ৭৫ বয়স : 52 লিঙ্গ : মহিলা | HPQ3037965 ফটো উপলব্ধ | 408 নাম : দ্বীজেন মুছাহাৰী পিতাৰ নাম: চিতাৰাম মুছাহাৰী ঘৰ নং : ৭৫ বয়স : 46 লিঙ্গ : পুৰুষ | HPQ3037976 ফটো উপলব্ধ |
| 409 নাম : নৰেশ মুছাহাৰী পিতাৰ নাম: সিতা ৰাম মুছাহাৰী ঘৰ নং : ৭৫ বয়স : 41 লিঙ্গ : পুৰুষ | HPQ3037998 ফটো উপলব্ধ | 410 নাম : জ্যোতিমা মুছাহাৰী স্বামীৰ নাম: দ্বীজেন মুছাহাৰী ঘৰ নং : ৭৫ বয়স : 39 লিঙ্গ : মহিলা | HPQ3037987 ফটো উপলব্ধ | 411 নাম : দমাইশ্ৰী বড়ো স্বামীৰ নাম: নৰেশ মুছাহাৰী ঘৰ নং : 75 বয়স : 39 লিঙ্গ : মহিলা | PYI0006015 ফটো উপলব্ধ |
| # 412 নাম : জেৰীদা বড়ো স্বামীৰ নাম: বিনয় বড়ো ঘৰ নং : ৮১ বয়স : 36 লিঙ্গ : মহিলা | HPQ3038275 ফটো উপলব্ধ | 413 নাম : বীৰগৌশ্ৰী মুছাহাৰী পিতাৰ নাম: কুলেন্দ্ৰ মুছাহাৰী ঘৰ নং : ৭৫ বয়স : 29 লিঙ্গ : মহিলা | HPQ0467514 ফটো উপলব্ধ | S 414 নাম : এলিজা মুছাহাৰী পিতাৰ নাম: কুলেন্দ্ৰ মুছাহাৰী ঘৰ নং : ৭৫ বয়স : 28 লিঙ্গ : মহিলা | HPQ0467381 ফটো উপলব্ধ |
| 415 নাম : বুবাংসা মুছাহাৰী পিতাৰ নাম: কুলেন্দ্ৰ মুছাহাৰী ঘৰ নং : 75 বয়স : 26 লিঙ্গ : পুৰুষ | HPQ0510883 ফটো উপলব্ধ | 416 নাম : জাংশখাং বড়ো পিতাৰ নাম: গেন্দ্ৰা বড়ো ঘৰ নং : ৭৬ বয়স : 47 লিঙ্গ : পুৰুষ | HPQ3038048 ফটো উপলব্ধ | 417 নাম : মিতালী বড়ো স্বামীৰ নাম: কমলেশ্বৰ বড়ো ঘৰ নং : ৭৬ বয়স : 40 লিঙ্গ : মহিলা | HPQ3041790 ফটো উপলব্ধ |
| 418 নাম : অন বড়ো স্বামীৰ নাম: জাংশখাং বড়ো ঘৰ নং : ৭৬ বয়স : 39 লিঙ্গ : মহিলা | HPQ3038059 ফটো উপলব্ধ | 419 নাম : হেমা বড়ো পিতাৰ নাম: জয়ৰাম বড়ো ঘৰ নং : 76 বয়স : 26 লিঙ্গ : মহিলা | HPQ0377747 ফটো উপলব্ধ | 420 নাম : লক্ষন মুছাহাৰী পিতাৰ নাম: পুনিৰাম মুছাহাৰী ঘৰ নং : ৭৮ বয়স : 64 লিঙ্গ : পুৰুষ | HPQ3038106 ফটো উপলব্ধ |



| | | | | | |
|--|--------------------------|---|--------------------------|---|--------------------------|
| 421 নাম : অনিমা মুছাহাৰী স্বামীৰ নাম : পুনিৰাম মুছাহাৰী ঘৰ নং : ৭৮ বয়স : 54 লিঙ্গ : মহিলা | HPQ3038117 ফটো উপলব্ধ | 422 নাম : প্ৰভাত মোছাহাৰী পিতাৰ নাম : জচেফ মোছাহাৰী ঘৰ নং : ৭৮ বয়স : 47 লিঙ্গ : পুৰুষ | HPQ3038140 ফটো উপলব্ধ | 423 নাম : স্বপন মুছাহাৰী পিতাৰ নাম : পানী ৰাম মুছাহাৰী ঘৰ নং : ৭৮ বয়স : 44 লিঙ্গ : পুৰুষ | HPQ3038128 ফটো উপলব্ধ |
| 424 নাম : জোসী মুছাহাৰী স্বামীৰ নাম : স্বপন মুছাহাৰী ঘৰ নং : ৭৮ বয়স : 39 লিঙ্গ : মহিলা | HPQ0307116 ফটো উপলব্ধ | 425 নাম : জীতমনি দাস স্বামীৰ নাম : প্ৰসেন নাথ ঘৰ নং : 78 বয়স : 30 লিঙ্গ : মহিলা | HPQ0504605 ফটো উপলব্ধ | 426 নাম : চিৰেন মুছাহাৰী পিতাৰ নাম : স্বপন মুছাহাৰী ঘৰ নং : 78 বয়স : 21 লিঙ্গ : পুৰুষ | HPQ4248407 ফটো উপলব্ধ |
| 427 নাম : অঞ্জলী মোছাহাৰী পিতাৰ নাম : প্ৰভাত মোছাহাৰী ঘৰ নং : 78 বয়স : 21 লিঙ্গ : মহিলা | PYI0005991 ফটো উপলব্ধ | 428 নাম : তেৰেশা মোছাহাৰী পিতাৰ নাম : স্বপন মুছাহাৰী ঘৰ নং : 78 বয়স : 19 লিঙ্গ : মহিলা | PYI0106575 ফটো উপলব্ধ | E 429 নাম : প্ৰফুল্ল বড়ো পিতাৰ নাম : বিহাং বড়ো ঘৰ নং : ৭৯ বয়স : ৭9 লিঙ্গ : পুৰুষ | HPQ3038151 ফটো উপলব্ধ |
| E 430 নাম : নন্দীবালা বড়ো স্বামীৰ নাম : নাউমান বড়ো ঘৰ নং : ৭৯ বয়স : 61 লিঙ্গ : মহিলা | HPQ3038208 ফটো উপলব্ধ | 431 নাম : মীথীংগা মুছাহাৰী পিতাৰ নাম : প্ৰফুল্ল বড়ো ঘৰ নং : ৭৯ বয়স : 50 লিঙ্গ : পুৰুষ | HPQ3038162 ফটো উপলব্ধ | E 432 নাম : অতুল বড়ো পিতাৰ নাম : নাউমান বড়ো ঘৰ নং : ৭৯ বয়স : 47 লিঙ্গ : পুৰুষ | HPQ3038219 ফটো উপলব্ধ |
| 433 নাম : আঞ্জ মুছাহাৰী স্বামীৰ নাম : মিথীংগা মুছাহাৰী ঘৰ নং : ৭৯ বয়স : 41 লিঙ্গ : মহিলা | HPQ3038173 ফটো উপলব্ধ | 434 নাম : গোল্লা মোছাহাৰী পিতাৰ নাম : প্ৰফুল্ল বড়ো ঘৰ নং : ৭৯ বয়স : 41 লিঙ্গ : পুৰুষ | HPQ3038184 ফটো উপলব্ধ | 435 নাম : সৰলা মোছাহাৰী স্বামীৰ নাম : গৌবলা বড়ো ঘৰ নং : ৭৯ বয়স : 37 লিঙ্গ : মহিলা | HPQ3038195 ফটো উপলব্ধ |
| 436 নাম : আখ্ৰাংচা মোছাহাৰী পিতাৰ নাম : গোল্লা মোছাহাৰী ঘৰ নং : 79 বয়স : 22 লিঙ্গ : পুৰুষ | HPQ1199017 ফটো উপলব্ধ | 437 নাম : অনচাৰী বড়ো স্বামীৰ নাম : অতুল বড়ো ঘৰ নং : 80 বয়স : 45 লিঙ্গ : মহিলা | HPQ3038220 ফটো উপলব্ধ | 438 নাম : ধৰ্মেন্দ্ৰ বড়ো পিতাৰ নাম : আতুল বড়ো ঘৰ নং : 80 বয়স : 28 লিঙ্গ : পুৰুষ | HPQ0308775 ফটো উপলব্ধ |
| 439 নাম : প্ৰমিলা বড়ো স্বামীৰ নাম : কুঞ্জল বড়ো ঘৰ নং : ৮২ বয়স : 64 লিঙ্গ : মহিলা | HPQ3038231 ফটো উপলব্ধ | 440 নাম : বিনয় বড়ো পিতাৰ নাম : কুঞ্জল বড়ো ঘৰ নং : ৮২ বয়স : 41 লিঙ্গ : পুৰুষ | HPQ3038253 ফটো উপলব্ধ | 441 নাম : জয়দেব বড়ো পিতাৰ নাম : কুঞ্জল বড়ো ঘৰ নং : ৮২ বয়স : 37 লিঙ্গ : পুৰুষ | HPQ3038264 ফটো উপলব্ধ |
| 442 নাম : অজিত বড়ো পিতাৰ নাম : কুঞ্জল বড়ো ঘৰ নং : 81 বয়স : 37 লিঙ্গ : পুৰুষ | HPQ3038297 ফটো উপলব্ধ | 443 নাম : কন্থাপী বড়ো স্বামীৰ নাম : জয়দেব বড়ো ঘৰ নং : 81 বয়স : 26 লিঙ্গ : মহিলা | HPQ1189851 ফটো উপলব্ধ | 444 নাম : চম্পা বসুমতাৰী স্বামীৰ নাম : চন্দ্ৰধৰ বসুমতাৰী ঘৰ নং : ৮২ বয়স : 64 লিঙ্গ : মহিলা | HPQ3038311 ফটো উপলব্ধ |
| 445 নাম : সুৰেন বসুমতাৰী পিতাৰ নাম : চন্দ্ৰধৰ বড়ো ঘৰ নং : ৮২ বয়স : 49 লিঙ্গ : পুৰুষ | HPQ3038322 ফটো উপলব্ধ | 446 নাম : প্ৰমিলা বসুমতাৰী স্বামীৰ নাম : সুৰেন বড়ো ঘৰ নং : ৮২ বয়স : 44 লিঙ্গ : মহিলা | HPQ3038333 ফটো উপলব্ধ | 447 নাম : ৰঞ্জন বসুমতাৰী পিতাৰ নাম : চন্দ্ৰ ধৰ বসুমতাৰী ঘৰ নং : ৮২ বয়স : 40 লিঙ্গ : পুৰুষ | HPQ3038344 ফটো উপলব্ধ |
| 448 নাম : কুঞ্জনী বসুমতাৰী স্বামীৰ নাম : ৰঞ্জন বড়ো ঘৰ নং : ৮২ বয়স : 35 লিঙ্গ : মহিলা | HPQ3038286 ফটো উপলব্ধ | 449 নাম : চিত্ৰ বসুমতাৰী পিতাৰ নাম : সুৰেন বসুমতাৰী ঘৰ নং : 82 বয়স : 21 লিঙ্গ : পুৰুষ | PYI0047167 ফটো উপলব্ধ | 450 নাম : শেবালাী বড়ো স্বামীৰ নাম : প্ৰেমেশ্বৰ বড়ো ঘৰ নং : ৮৩ বয়স : 49 লিঙ্গ : মহিলা | HPQ3038366 ফটো উপলব্ধ |



| | | | | | |
|---|--------------------------|--|--------------------------|--|--------------------------|
| 451 নাম : বিজয় বড়ো পিতাৰ নাম: প্ৰেমেশ্বৰ বড়ো ঘৰ নং : ৮৩ বয়স : 35 লিঙ্গ : পুৰুষ | HPQ0311886 ফটো উপলব্ধ | 452 নাম : জ্ঞান্সা বড়ো মাতৃৰ নাম: শ্ৰেণীলী বড়ো ঘৰ নং : 83 বয়স : 32 লিঙ্গ : পুৰুষ | PYI0039834 ফটো উপলব্ধ | S 453 নাম : বুদ্ধীলী বড়ো স্বামীৰ নাম: বিজয় বড়ো ঘৰ নং : ৮৩ বয়স : 29 লিঙ্গ : মহিলা | HPQ0312017 ফটো উপলব্ধ |
| E 454 নাম : সোনফলী ৰাজবংশী স্বামীৰ নাম: ধমেশ্বৰ ৰাজবংশী ঘৰ নং : ৮৪ বয়স : 64 লিঙ্গ : মহিলা | HPQ3038402 ফটো উপলব্ধ | 455 নাম : মহেশ্বৰ ৰাজবংশী পিতাৰ নাম: ধমেশ্বৰ ৰাজবংশী ঘৰ নং : ৮৪ বয়স : 61 লিঙ্গ : পুৰুষ | HPQ3038413 ফটো উপলব্ধ | 456 নাম : মনোৰাম ৰাজবংশী পিতাৰ নাম: ধমেশ্বৰ ৰাজবংশী ঘৰ নং : ৮৪ বয়স : 54 লিঙ্গ : পুৰুষ | HPQ3038435 ফটো উপলব্ধ |
| 457 নাম : মিলন কুমাৰ ৰাজবংশী পিতাৰ নাম: ধমেশ্বৰ ৰাজবংশী ঘৰ নং : ৮৪ বয়স : 49 লিঙ্গ : পুৰুষ | HPQ3038446 ফটো উপলব্ধ | 458 নাম : নিৰলা ৰাজবংশী স্বামীৰ নাম: মহেশ্বৰ ৰাজবংশী ঘৰ নং : ৮৪ বয়স : 41 লিঙ্গ : মহিলা | HPQ3038424 ফটো উপলব্ধ | 459 নাম : প্ৰনিতা ৰাজবংশী স্বামীৰ নাম: মনোৰাম ৰাজবংশী ঘৰ নং : ৮৪ বয়স : 36 লিঙ্গ : মহিলা | HPQ3038468 ফটো উপলব্ধ |
| 460 নাম : অৰ্চনা ৰাজবংশী স্বামীৰ নাম: মিলন কুমাৰ ৰাজবংশী ঘৰ নং : ৮৪ বয়স : 36 লিঙ্গ : মহিলা | HPQ3038479 ফটো উপলব্ধ | 461 নাম : সীমান্ত ৰাজবংশী পিতাৰ নাম: মহেশ্বৰ ৰাজবংশী ঘৰ নং : 84 বয়স : 23 লিঙ্গ : পুৰুষ | PYI0006007 ফটো উপলব্ধ | 462 নাম : ভূগেশ্বৰ ডেকা পিতাৰ নাম: তিলক ডেকা ঘৰ নং : ৮৫ বয়স : 64 লিঙ্গ : পুৰুষ | HPQ3038491 ফটো উপলব্ধ |
| 463 নাম : যোগমায়া ডেকা স্বামীৰ নাম: ভূগেশ্বৰ ডেকা ঘৰ নং : ৮৫ বয়স : 44 লিঙ্গ : মহিলা | HPQ3038504 ফটো উপলব্ধ | 464 নাম : যতীন ডেকা পিতাৰ নাম: তিলক ডেকা ঘৰ নং : ৮৬ বয়স : 54 লিঙ্গ : পুৰুষ | HPQ3038515 ফটো উপলব্ধ | 465 নাম : পদ্মা ডেকা স্বামীৰ নাম: যতীন ডেকা ঘৰ নং : ৮৬ বয়স : 49 লিঙ্গ : মহিলা | HPQ3038526 ফটো উপলব্ধ |
| S 466 নাম : জোনালী ডেকা পিতাৰ নাম: যতীন ডেকা ঘৰ নং : ৮৬ বয়স : 37 লিঙ্গ : মহিলা | HPQ3038537 ফটো উপলব্ধ | 467 নাম : টংকেশ্বৰ ৰাজবংশী পিতাৰ নাম: মহেশ্বৰ ৰাজবংশী ঘৰ নং : ৮৭ বয়স : 71 লিঙ্গ : পুৰুষ | HPQ3038560 ফটো উপলব্ধ | 468 নাম : পাৰ্বতী ৰাজবংশী স্বামীৰ নাম: টংকেশ্বৰ ৰাজবংশী ঘৰ নং : ৮৭ বয়স : 61 লিঙ্গ : মহিলা | HPQ3038571 ফটো উপলব্ধ |
| 469 নাম : কাঞ্চন ৰাজবংশী স্বামীৰ নাম: ধীনেশ্বৰ ৰাজবংশী ঘৰ নং : ৮৭ বয়স : 49 লিঙ্গ : মহিলা | HPQ3038606 ফটো উপলব্ধ | 470 নাম : ভবেশ্বৰ ডেকা পিতাৰ নাম: মহেশ্বৰ ডেকা ঘৰ নং : ৮৭ বয়স : 47 লিঙ্গ : পুৰুষ | HPQ3038593 ফটো উপলব্ধ | 471 নাম : অনিমা ৰাজবংশী স্বামীৰ নাম: ভবেশ্বৰ ৰাজবংশী ঘৰ নং : ৮৭ বয়স : 36 লিঙ্গ : মহিলা | HPQ3038548 ফটো উপলব্ধ |
| 472 নাম : বন্দনা ৰাজবংশী স্বামীৰ নাম: লক্ষেশ্বৰ ডেকা ঘৰ নং : 87 বয়স : 35 লিঙ্গ : মহিলা | HPQ0372748 ফটো উপলব্ধ | 473 নাম : লখেশ্বৰ ডেকা পিতাৰ নাম: টংকেশ্বৰ ডেকা ঘৰ নং : ৮৭ বয়স : 33 লিঙ্গ : পুৰুষ | HPQ3038559 ফটো উপলব্ধ | S 474 নাম : দীপ্তি ৰাজবংশী পিতাৰ নাম: ধীনেশ্বৰ ডেকা ঘৰ নং : ৮৭ বয়স : 32 লিঙ্গ : মহিলা | HPQ1684555 ফটো উপলব্ধ |
| 475 নাম : উৎপল ৰাজবংশী পিতাৰ নাম: টংকেশ্বৰ ডেকা ঘৰ নং : ৮৭ বয়স : 31 লিঙ্গ : পুৰুষ | HPQ0010493 ফটো উপলব্ধ | S 476 নাম : মনিষা ৰাজবংশী পিতাৰ নাম: ধীনেশ্বৰ ৰাজবংশী ঘৰ নং : 87 বয়স : 28 লিঙ্গ : মহিলা | HPQ0373035 ফটো উপলব্ধ | 477 নাম : ভদ্ৰেশ্বৰ ৰাজবংশী পিতাৰ নাম: ধীনেশ্বৰ ৰাজবংশী ঘৰ নং : 87 বয়স : 25 লিঙ্গ : পুৰুষ | HPQ0373746 ফটো উপলব্ধ |
| 478 নাম : পানীৰাম ৰাজবংশী পিতাৰ নাম: ধাতুৰাম ৰাজবংশী ঘৰ নং : ৮৮ বয়স : 44 লিঙ্গ : পুৰুষ | HPQ3038628 ফটো উপলব্ধ | 479 নাম : লাহিৰাম ৰাজবংশী পিতাৰ নাম: ধাতুৰাম ৰাজবংশী ঘৰ নং : ৮৮ বয়স : 41 লিঙ্গ : পুৰুষ | HPQ3038639 ফটো উপলব্ধ | 480 নাম : ভবিতা ৰাজবংশী স্বামীৰ নাম: পানীৰাম ৰাজবংশী ঘৰ নং : ৮৮ বয়স : 39 লিঙ্গ : মহিলা | HPQ3038640 ফটো উপলব্ধ |



| | | | | | |
|--|--------------------------|---|--------------------------|---|--------------------------|
| 481 নাম : কুঞ্জ ডেকা স্বামীৰ নাম: ধাতুৰাম ডেকা ঘৰ নং : ৮৮ বয়স : 37 লিঙ্গ : মহিলা | HPQ3038651 ফটো উপলব্ধ | 482 নাম : পংকজ ৰাজবংশী পিতাৰ নাম: পানীৰাম ৰাজবংশী ঘৰ নং : 88 বয়স : 24 লিঙ্গ : পুৰুষ | HPQ1211465 ফটো উপলব্ধ | 483 নাম : চিত্ৰলেখা ৰাজবংশী মাতৃৰ নাম: ভবিতা ৰাজবংশী ঘৰ নং : 88 বয়স : 22 লিঙ্গ : মহিলা | PYI0009878 ফটো উপলব্ধ |
| 484 নাম : ললিতা ৰাজবংশী পিতাৰ নাম: উত্তম ৰাজবংশী ঘৰ নং : ৮৯ বয়স : 61 লিঙ্গ : মহিলা | HPQ3038662 ফটো উপলব্ধ | 485 নাম : প্ৰবীৰ ৰাজবংশী পিতাৰ নাম: উত্তম ৰাজবংশী ঘৰ নং : ৮৯ বয়স : 44 লিঙ্গ : পুৰুষ | HPQ3038673 ফটো উপলব্ধ | 486 নাম : সংগীতা ৰাজবংশী স্বামীৰ নাম: পবিত্ৰ ৰাজবংশী ঘৰ নং : ৮৯ বয়স : 39 লিঙ্গ : মহিলা | HPQ3038684 ফটো উপলব্ধ |
| 487 নাম : সঞ্জয় ৰাজবংশী মাতৃৰ নাম: ললিতা ৰাজবংশী ঘৰ নং : ৮৯ বয়স : 33 লিঙ্গ : পুৰুষ | HPQ0467571 ফটো উপলব্ধ | S 488 নাম : মৃদলা ৰাজবংশী পিতাৰ নাম: লালিত ৰাজবংশী ঘৰ নং : ৮৯ বয়স : 29 লিঙ্গ : মহিলা | HPQ0316166 ফটো উপলব্ধ | 489 নাম : সুনন্দ ৰাজবংশী পিতাৰ নাম: ঘনুচা ৰাজবংশী ঘৰ নং : ৯০ বয়স : 69 লিঙ্গ : পুৰুষ | HPQ3038695 ফটো উপলব্ধ |
| 490 নাম : লক্ষ্মীবানী ৰাজবংশী স্বামীৰ নাম: সুনন্দ ৰাজবংশী ঘৰ নং : ৯০ বয়স : 51 লিঙ্গ : মহিলা | HPQ3038708 ফটো উপলব্ধ | 491 নাম : অনিন্দিতা বেজবৰুৱা স্বামীৰ নাম: হৰমোহন ৰাজবংশী ঘৰ নং : 90 বয়স : 23 লিঙ্গ : মহিলা | PYI0009134 ফটো উপলব্ধ | 492 নাম : মৰিবালা ৰাজবংশী স্বামীৰ নাম: বাপুৰাম ৰাজবংশী ঘৰ নং : ৯১ বয়স : 79 লিঙ্গ : মহিলা | HPQ3038753 ফটো উপলব্ধ |
| 493 নাম : ভদ্ৰেশ্বৰী ৰাজবংশী স্বামীৰ নাম: বিপিন ৰাজবংশী ঘৰ নং : ৯১ বয়স : 54 লিঙ্গ : মহিলা | HPQ3038775 ফটো উপলব্ধ | 494 নাম : যতীন ৰাজবংশী পিতাৰ নাম: বাপুৰাম ৰাজবংশী ঘৰ নং : ৯১ বয়স : 51 লিঙ্গ : পুৰুষ | HPQ3038786 ফটো উপলব্ধ | 495 নাম : গোলোক ৰাজবংশী পিতাৰ নাম: মহিন্দ্ৰ ৰাজবংশী ঘৰ নং : ৯১ বয়স : 49 লিঙ্গ : পুৰুষ | HPQ3038720 ফটো উপলব্ধ |
| 496 নাম : বিপিন ৰাজবংশী পিতাৰ নাম: বাপুৰাম ৰাজবংশী ঘৰ নং : ৯১ বয়স : 49 লিঙ্গ : পুৰুষ | HPQ3038764 ফটো উপলব্ধ | 497 নাম : বীনা ৰাজবংশী স্বামীৰ নাম: গোলোক ৰাজবংশী ঘৰ নং : ৯১ বয়স : 47 লিঙ্গ : মহিলা | HPQ3038742 ফটো উপলব্ধ | 498 নাম : কৰনা ৰাজবংশী পিতাৰ নাম: মহিন্দ্ৰ ৰাজবংশী ঘৰ নং : ৯১ বয়স : 44 লিঙ্গ : পুৰুষ | HPQ3038731 ফটো উপলব্ধ |
| 499 নাম : মহিমা ৰাজবংশী স্বামীৰ নাম: যতীন ৰাজবংশী ঘৰ নং : ৯১ বয়স : 37 লিঙ্গ : মহিলা | HPQ3038797 ফটো উপলব্ধ | 500 নাম : কুম কুম ৰাজবংশী স্বামীৰ নাম: কৰুণা ৰাজবংশী ঘৰ নং : ৯১ বয়স : 32 লিঙ্গ : মহিলা | HPQ1684566 ফটো উপলব্ধ | 501 নাম : গোবিন্দ ৰাজবংশী পিতাৰ নাম: বিপিন ৰাজবংশী ঘৰ নং : 91 বয়স : 27 লিঙ্গ : পুৰুষ | HPQ0163535 ফটো উপলব্ধ |
| # 502 নাম : খৰ্গেশ্বৰ ডেকা পিতাৰ নাম: চিতাৰাম ডেকা ঘৰ নং : ৯২ বয়স : 27 লিঙ্গ : পুৰুষ | HPQ0163568 ফটো উপলব্ধ | 503 নাম : হীৰক জ্যোতি ৰাজবংশী পিতাৰ নাম: বিপিন ৰাজবংশী ঘৰ নং : 91 বয়স : 25 লিঙ্গ : পুৰুষ | HPQ0378273 ফটো উপলব্ধ | 504 নাম : অমৰজ্যোতি ৰাজবংশী পিতাৰ নাম: গোলোক ৰাজবংশী ঘৰ নং : 91 বয়স : 21 লিঙ্গ : পুৰুষ | PYI0009720 ফটো উপলব্ধ |
| 505 নাম : গজেন ৰাজবংশী পিতাৰ নাম: বাপুৰাম ৰাজবংশী ঘৰ নং : ৯২ বয়স : 44 লিঙ্গ : পুৰুষ | HPQ3038800 ফটো উপলব্ধ | 506 নাম : বীনা ৰাজবংশী স্বামীৰ নাম: গজেন ৰাজবংশী ঘৰ নং : ৯২ বয়স : 39 লিঙ্গ : মহিলা | HPQ3038811 ফটো উপলব্ধ | E 507 নাম : নবীন ৰাজবংশী পিতাৰ নাম: বাপুৰাম ৰাজবংশী ঘৰ নং : ৯২ বয়স : ৪9 লিঙ্গ : পুৰুষ | HPQ3038822 ফটো উপলব্ধ |
| 508 নাম : মন্দিপ ৰাজবংশী পিতাৰ নাম: গজেন ৰাজবংশী ঘৰ নং : 92 বয়স : 23 লিঙ্গ : পুৰুষ | HPQ1234103 ফটো উপলব্ধ | 509 নাম : মতি ৰাজবংশী পিতাৰ নাম: মহিধৰ ৰাজবংশী ঘৰ নং : ৯৪ বয়স : 64 লিঙ্গ : পুৰুষ | HPQ3038833 ফটো উপলব্ধ | 510 নাম : ভাৰতী ৰাজবংশী স্বামীৰ নাম: মতি ৰাজবংশী ঘৰ নং : ৯৪ বয়স : 54 লিঙ্গ : মহিলা | HPQ3038844 ফটো উপলব্ধ |



| | | | | | |
|--|--------------------------|--|--------------------------|--|--------------------------|
| 511 নাম : প্ৰহ্লাদ ৰাজবংশী পিতাৰ নাম: মহীধৰ ৰাজবংশী ঘৰ নং : ৯৪ বয়স : 53 লিঙ্গ : পুৰুষ | HPQ3038855 ফটো উপলব্ধ | 512 নাম : শেৱালী ৰাজবংশী পিতাৰ নাম: মহীধৰ ৰাজবংশী ঘৰ নং : ৯৪ বয়স : 49 লিঙ্গ : মহিলা | HPQ1684577 ফটো উপলব্ধ | 513 নাম : অলকা ৰাজবংশী পিতাৰ নাম: প্ৰহ্লাদ ৰাজবংশী ঘৰ নং : ৯৪ বয়স : 47 লিঙ্গ : মহিলা | HPQ3038866 ফটো উপলব্ধ |
| 514 নাম : দিপাঙ্কৰ ৰাজবংশী পিতাৰ নাম: মতিৰাম ৰাজবংশী ঘৰ নং : ৯৪ বয়স : 41 লিঙ্গ : পুৰুষ | HPQ3038877 ফটো উপলব্ধ | 515 নাম : দীপাঙ্কলী ৰাজবংশী পিতাৰ নাম: প্ৰহ্লাদ ৰাজবংশী ঘৰ নং : 94 বয়স : 22 লিঙ্গ : মহিলা | PYI0009696 ফটো উপলব্ধ | 516 নাম : ৰাতিৰাম ৰাজবংশী পিতাৰ নাম: কলা ৰাজবংশী ঘৰ নং : ৯৫ বয়স : 64 লিঙ্গ : পুৰুষ | HPQ3038913 ফটো উপলব্ধ |
| 517 নাম : প্ৰবিন্দ ৰাজবংশী পিতাৰ নাম: ৰাতিৰাম ৰাজবংশী ঘৰ নং : ৯৫ বয়স : 56 লিঙ্গ : মহিলা | HPQ3038924 ফটো উপলব্ধ | E 518 নাম : দিপালি ৰাজবংশী পিতাৰ নাম: কলা ৰাজবংশী ঘৰ নং : ৯৫ বয়স : 43 লিঙ্গ : মহিলা | HPQ3038968 ফটো উপলব্ধ | 519 নাম : কৃষ্ণ ৰাজবংশী পিতাৰ নাম: ৰাতিৰাম ৰাজবংশী ঘৰ নং : ৯৫ বয়স : 39 লিঙ্গ : পুৰুষ | HPQ3038946 ফটো উপলব্ধ |
| 520 নাম : ৰীতা ডেকা স্বামীৰ নাম: কৃষ্ণ ৰাজবংশী ঘৰ নং : 95 বয়স : 33 লিঙ্গ : মহিলা | PYI0009548 ফটো উপলব্ধ | E 521 নাম : গোবিন্দ ৰাজবংশী পিতাৰ নাম: অৰবিন্দ ৰাজবংশী ঘৰ নং : ৯৫ বয়স : 30 লিঙ্গ : পুৰুষ | HPQ0321539 ফটো উপলব্ধ | 522 নাম : ৰঞ্জিত ৰাজবংশী মাতৃৰ নাম: দিপালী ৰাজবংশী ঘৰ নং : 95 বয়স : 27 লিঙ্গ : পুৰুষ | PYI0081281 ফটো উপলব্ধ |
| 523 নাম : ফনিধৰ ৰাজবংশী পিতাৰ নাম: কলা ৰাজবংশী ঘৰ নং : ৯৬ বয়স : 59 লিঙ্গ : পুৰুষ | HPQ3038979 ফটো উপলব্ধ | 524 নাম : নিলিমা ৰাজবংশী স্বামীৰ নাম: ফনিধৰ ৰাজবংশী ঘৰ নং : ৯৬ বয়স : 54 লিঙ্গ : মহিলা | HPQ3038980 ফটো উপলব্ধ | 525 নাম : অঞ্জন ৰাজবংশী পিতাৰ নাম: ফণিধৰ ৰাজবংশী ঘৰ নং : ৯৬ বয়স : 30 লিঙ্গ : পুৰুষ | HPQ3041789 ফটো উপলব্ধ |
| 526 নাম : মিনতি ৰাজবংশী পিতাৰ নাম: ফণিধৰ ৰাজবংশী ঘৰ নং : 96 বয়স : 28 লিঙ্গ : মহিলা | HPQ0640037 ফটো উপলব্ধ | 527 নাম : চন্দন ৰাজবংশী পিতাৰ নাম: ফণিধৰ ৰাজবংশী ঘৰ নং : 96 বয়স : 27 লিঙ্গ : পুৰুষ | HPQ0378315 ফটো উপলব্ধ | 528 নাম : চক্ৰধৰ ডেকা পিতাৰ নাম: পৰেশ ডেকা ঘৰ নং : ৯৭ বয়স : 61 লিঙ্গ : পুৰুষ | HPQ3039007 ফটো উপলব্ধ |
| 529 নাম : ফুল ডেকা স্বামীৰ নাম: চক্ৰধৰ ডেকা ঘৰ নং : ৯৭ বয়স : 49 লিঙ্গ : মহিলা | HPQ3039018 ফটো উপলব্ধ | # 530 নাম : পুণিমা ডেকা পিতাৰ নাম: ৰমেন ডেকা ঘৰ নং : ১০০ বয়স : 37 লিঙ্গ : মহিলা | HPQ3039029 ফটো উপলব্ধ | # 531 নাম : বীৰামনি দাস স্বামীৰ নাম: ধিৰেন ৰাজবংশী ঘৰ নং : ৯৮ বয়স : 34 লিঙ্গ : মহিলা | HPQ0372656 ফটো উপলব্ধ |
| 532 নাম : কৈলাশ ডেকা পিতাৰ নাম: ফুল ডেকা ঘৰ নং : 97 বয়স : 30 লিঙ্গ : পুৰুষ | HPQ0168328 ফটো উপলব্ধ | 533 নাম : প্ৰসন্ন ৰাজবংশী পিতাৰ নাম: লেতেৰা ৰাজবংশী ঘৰ নং : ৯৮ বয়স : 64 লিঙ্গ : পুৰুষ | HPQ3039030 ফটো উপলব্ধ | 534 নাম : ৰাতিফুলি ৰাজবংশী স্বামীৰ নাম: প্ৰসন্ন ৰাজবংশী ঘৰ নং : ৯৮ বয়স : 54 লিঙ্গ : মহিলা | HPQ3039041 ফটো উপলব্ধ |
| 535 নাম : ধীৰেন ৰাজবংশী পিতাৰ নাম: প্ৰসন্ন ৰাজবংশী ঘৰ নং : ৯৮ বয়স : 37 লিঙ্গ : পুৰুষ | HPQ3039052 ফটো উপলব্ধ | 536 নাম : চিতাৰাম ডেকা পিতাৰ নাম: যদু ডেকা ঘৰ নং : ৯৯ বয়স : 59 লিঙ্গ : পুৰুষ | HPQ3039074 ফটো উপলব্ধ | 537 নাম : ধৰ্মেশ্বৰী ডেকা স্বামীৰ নাম: চিতাৰাম ডেকা ঘৰ নং : ৯৯ বয়স : 54 লিঙ্গ : মহিলা | HPQ3039085 ফটো উপলব্ধ |
| 538 নাম : মীনাৰাম ডেকা পিতাৰ নাম: যদুৰাম ডেকা ঘৰ নং : ৯৯ বয়স : 54 লিঙ্গ : পুৰুষ | HPQ3039110 ফটো উপলব্ধ | 539 নাম : তৰনী ডেকা পিতাৰ নাম: যদু ৰাম ডেকা ঘৰ নং : ৯৯ বয়স : 47 লিঙ্গ : পুৰুষ | HPQ3039121 ফটো উপলব্ধ | 540 নাম : মিন ডেকা স্বামীৰ নাম: তৰনী ডেকা ঘৰ নং : ৯৯ বয়স : 46 লিঙ্গ : মহিলা | HPQ3039132 ফটো উপলব্ধ |



| | | | | | |
|---|--------------------------|---|--------------------------|--|--------------------------|
| 541 নাম : হেমলতা ডেকা অন্যান্য: মিণু ডেকা ঘৰ নং : 99 বয়স : 42 লিঙ্গ : মহিলা | PYI0090845 ফটো উপলব্ধ | 542 নাম : কৰুনা ডেকা পিতাৰ নাম: চিতাৰাম ডেকা ঘৰ নং : 99 বয়স : 32 লিঙ্গ : পুৰুষ | HPQ0169375 ফটো উপলব্ধ | 543 নাম : ধীৰাজ ডেকা পিতাৰ নাম: তৰণী ডেকা ঘৰ নং : ৯৯ বয়স : 27 লিঙ্গ : পুৰুষ | HPQ0467712 ফটো উপলব্ধ |
| 544 নাম : তৰা ডেকা স্বামীৰ নাম: মীনা ডেকা ঘৰ নং : ৯৯ বয়স : 54 লিঙ্গ : মহিলা | HPQ3039143 ফটো উপলব্ধ | 545 নাম : ধৰনী ডেকা পিতাৰ নাম: অস্তি ডেকা ঘৰ নং : ১০০ বয়স : 72 লিঙ্গ : পুৰুষ | HPQ3039154 ফটো উপলব্ধ | 546 নাম : লক্ষী ডেকা স্বামীৰ নাম: ধৰনী ডেকা ঘৰ নং : ১০০ বয়স : 56 লিঙ্গ : মহিলা | HPQ3039165 ফটো উপলব্ধ |
| 547 নাম : জয়মতী ডেকা পিতাৰ নাম: বতহু ডেকা ঘৰ নং : ১০০ বয়স : 46 লিঙ্গ : মহিলা | HPQ0175018 ফটো উপলব্ধ | 548 নাম : ববিতা ডেকা পিতাৰ নাম: ধৰণী ডেকা ঘৰ নং : 100 বয়স : 45 লিঙ্গ : মহিলা | HPQ0639823 ফটো উপলব্ধ | 549 নাম : ৰমেন ডেকা পিতাৰ নাম: ধৰণী ডেকা ঘৰ নং : ১০০ বয়স : 40 লিঙ্গ : পুৰুষ | HPQ3039198 ফটো উপলব্ধ |
| E 550 নাম : ডালিমী ডেকা স্বামীৰ নাম: বতহু ডেকা ঘৰ নং : ১০১ বয়স : 74 লিঙ্গ : মহিলা | HPQ3039212 ফটো উপলব্ধ | 551 নাম : ঘনশ্যাম ডেকা পিতাৰ নাম: বতহু ডেকা ঘৰ নং : ১০১ বয়স : 61 লিঙ্গ : পুৰুষ | HPQ3039256 ফটো উপলব্ধ | 552 নাম : পৰেশ ডেকা পিতাৰ নাম: বতহু ডেকা ঘৰ নং : ১০১ বয়স : 51 লিঙ্গ : পুৰুষ | HPQ3039223 ফটো উপলব্ধ |
| 553 নাম : জনতা ডেকা স্বামীৰ নাম: ঘনশ্যাম ডেকা ঘৰ নং : ১০১ বয়স : 47 লিঙ্গ : মহিলা | HPQ3039267 ফটো উপলব্ধ | 554 নাম : সোনেশ্বৰী ডেকা স্বামীৰ নাম: পৰেশ ডেকা ঘৰ নং : ১০১ বয়স : 46 লিঙ্গ : মহিলা | HPQ3039234 ফটো উপলব্ধ | 555 নাম : কুশল ডেকা পিতাৰ নাম: বতহু ডেকা ঘৰ নং : ১০১ বয়স : 39 লিঙ্গ : পুৰুষ | HPQ3039245 ফটো উপলব্ধ |
| 556 নাম : মনি ডেকা স্বামীৰ নাম: কুশল ডেকা ঘৰ নং : ১০১ বয়স : 35 লিঙ্গ : মহিলা | HPQ3039278 ফটো উপলব্ধ | 557 নাম : উপাসনা ডেকা পিতাৰ নাম: ঘনশ্যাম ডেকা ঘৰ নং : 101 বয়স : 25 লিঙ্গ : মহিলা | HPQ0640045 ফটো উপলব্ধ | 558 নাম : মাকনি কাকতী স্বামীৰ নাম: লোকনাথ কাকতী ঘৰ নং : ১০২ বয়স : 48 লিঙ্গ : মহিলা | HPQ3039303 ফটো উপলব্ধ |
| 559 নাম : যাদব ডেকা পিতাৰ নাম: বিষয় ডেকা ঘৰ নং : ১০৩ বয়স : 60 লিঙ্গ : পুৰুষ | HPQ3039336 ফটো উপলব্ধ | 560 নাম : সত্যৱতী ডেকা স্বামীৰ নাম: যাদব ডেকা ঘৰ নং : ১০৩ বয়স : 50 লিঙ্গ : মহিলা | HPQ3039347 ফটো উপলব্ধ | 561 নাম : লক্ষ্যধৰ ডেকা পিতাৰ নাম: যাদব ডেকা ঘৰ নং : ১০৩ বয়স : 29 লিঙ্গ : পুৰুষ | HPQ0010494 ফটো উপলব্ধ |
| 562 নাম : বলেন ডেকা পিতাৰ নাম: যাদব ডেকা ঘৰ নং : 103 বয়স : 28 লিঙ্গ : পুৰুষ | HPQ0455519 ফটো উপলব্ধ | 563 নাম : ভাস্বতী কলিতা স্বামীৰ নাম: লক্ষ্য ধৰ ডেকা ঘৰ নং : 103 বয়স : 22 লিঙ্গ : মহিলা | PYI0009415 ফটো উপলব্ধ | 564 নাম : চাৰ্বালা কাকতি স্বামীৰ নাম: হৰেন কাকতি ঘৰ নং : ১০৪ বয়স : 81 লিঙ্গ : মহিলা | HPQ3039369 ফটো উপলব্ধ |
| 565 নাম : সন্তু কাকতি পিতাৰ নাম: মহেন্দ্ৰ কাকতি ঘৰ নং : ১০৪ বয়স : 64 লিঙ্গ : পুৰুষ | HPQ3039427 ফটো উপলব্ধ | 566 নাম : লাবন্য কাকতি স্বামীৰ নাম: সন্তু কাকতি ঘৰ নং : ১০৪ বয়স : 59 লিঙ্গ : মহিলা | HPQ3039438 ফটো উপলব্ধ | 567 নাম : অনন্ত কাকতি পিতাৰ নাম: হৰেন কাকতি ঘৰ নং : ১০৪ বয়স : 59 লিঙ্গ : পুৰুষ | HPQ3039370 ফটো উপলব্ধ |
| 568 নাম : উত্তৰা কাকতি স্বামীৰ নাম: অনন্ত কাকতি ঘৰ নং : ১০৪ বয়স : 49 লিঙ্গ : মহিলা | HPQ3039381 ফটো উপলব্ধ | 569 নাম : অমৃত কাকতি পিতাৰ নাম: হৰেন কাকতি ঘৰ নং : ১০৪ বয়স : 47 লিঙ্গ : পুৰুষ | HPQ3039392 ফটো উপলব্ধ | 570 নাম : ভাৰত কাকতি পিতাৰ নাম: হৰেন কাকতি ঘৰ নং : ১০৪ বয়স : 44 লিঙ্গ : পুৰুষ | HPQ3039405 ফটো উপলব্ধ |



| | | | | | |
|--|--------------------------|--|--------------------------|---|--------------------------|
| 571 নাম : উপমা কাকতি স্বামীৰ নাম: ভৰত কাকতি ঘৰ নং : 108 বয়স : 38 লিঙ্গ : মহিলা | HPQ3039449 ফটো উপলব্ধ | 572 নাম : মনীন্দ্র কাকতি পিতাৰ নাম: হৰেন কাকতি ঘৰ নং : 108 বয়স : 37 লিঙ্গ : পুৰুষ | HPQ3039416 ফটো উপলব্ধ | 573 নাম : মুকট কাকতি পিতাৰ নাম: অনন্ত কাকতি ঘৰ নং : 108 বয়স : 31 লিঙ্গ : পুৰুষ | HPQ3041847 ফটো উপলব্ধ |
| 574 নাম : চম্পা কাকতি স্বামীৰ নাম: অমৃত কাকতি ঘৰ নং : 108 বয়স : 30 লিঙ্গ : মহিলা | HPQ0056648 ফটো উপলব্ধ | 575 নাম : প্ৰাণজিত কাকতি পিতাৰ নাম: অনন্ত কাকতি ঘৰ নং : 108 বয়স : 26 লিঙ্গ : পুৰুষ | HPQ0467647 ফটো উপলব্ধ | 576 নাম : লিপিকা কাকতি পিতাৰ নাম: অনন্ত কাকতি ঘৰ নং : 104 বয়স : 25 লিঙ্গ : মহিলা | HPQ0640029 ফটো উপলব্ধ |
| 577 নাম : গীতা হীৰা স্বামীৰ নাম: মুকট কাকতি ঘৰ নং : 104 বয়স : 25 লিঙ্গ : মহিলা | PYI0099820 ফটো উপলব্ধ | 578 নাম : ভবিন ডেকা পিতাৰ নাম: চন্দ্ৰ কান্ত ডেকা ঘৰ নং : 105 বয়স : 59 লিঙ্গ : পুৰুষ | HPQ3039461 ফটো উপলব্ধ | 579 নাম : গধূলী ডেকা স্বামীৰ নাম: ভবিন ডেকা ঘৰ নং : 105 বয়স : 54 লিঙ্গ : মহিলা | HPQ3039472 ফটো উপলব্ধ |
| 580 নাম : বীৰেন ডেকা পিতাৰ নাম: চন্দ্ৰকান্ত ডেকা ঘৰ নং : 105 বয়স : 51 লিঙ্গ : পুৰুষ | HPQ3039483 ফটো উপলব্ধ | # 581 নাম : নীলকণ্ঠ কাকতি পিতাৰ নাম: সম্ভু কাকতি ঘৰ নং : 108 বয়স : 37 লিঙ্গ : পুৰুষ | HPQ3039450 ফটো উপলব্ধ | 582 নাম : অজিত ডেকা পিতাৰ নাম: ভবিন ডেকা ঘৰ নং : 105 বয়স : 37 লিঙ্গ : পুৰুষ | HPQ3041825 ফটো উপলব্ধ |
| 583 নাম : উমেশ ডেকা পিতাৰ নাম: ভবিন ডেকা ঘৰ নং : 105 বয়স : 32 লিঙ্গ : পুৰুষ | HPQ3041836 ফটো উপলব্ধ | 584 নাম : মানবেন্দ্ৰ ডেকা মাতৃৰ নাম: বিমলা ডেকা ঘৰ নং : 105 বয়স : 21 লিঙ্গ : পুৰুষ | HPQ4252144 ফটো উপলব্ধ | 585 নাম : বলেন ৰাজবংশী পিতাৰ নাম: ৰাতিৰাম ৰাজবংশী ঘৰ নং : 106 বয়স : 44 লিঙ্গ : পুৰুষ | HPQ3039507 ফটো উপলব্ধ |
| 586 নাম : দিপালী ৰাজবংশী স্বামীৰ নাম: বলেন ৰাজবংশী ঘৰ নং : 106 বয়স : 38 লিঙ্গ : মহিলা | HPQ3041701 ফটো উপলব্ধ | 587 নাম : প্ৰণব ডেকা পিতাৰ নাম: বিৰেন ডেকা ঘৰ নং : 106 বয়স : 26 লিঙ্গ : পুৰুষ | HPQ0517433 ফটো উপলব্ধ | 588 নাম : হিমাংশু ডেকা পিতাৰ নাম: নগেন ডেকা ঘৰ নং : 106 বয়স : 23 লিঙ্গ : পুৰুষ | HPQ0510651 ফটো উপলব্ধ |
| 589 নাম : নীলিমা ডেকা স্বামীৰ নাম: বিৰেন ডেকা ঘৰ নং : 106 বয়স : 59 লিঙ্গ : মহিলা | HPQ3039518 ফটো উপলব্ধ | 590 নাম : নগেন ডেকা পিতাৰ নাম: চন্দ্ৰকান্ত ডেকা ঘৰ নং : 106 বয়স : 46 লিঙ্গ : পুৰুষ | HPQ3039529 ফটো উপলব্ধ | 591 নাম : বিমলা ডেকা স্বামীৰ নাম: নগেন ডেকা ঘৰ নং : 106 বয়স : 42 লিঙ্গ : মহিলা | HPQ3039530 ফটো উপলব্ধ |
| 592 নাম : দীপামনি ডেকা স্বামীৰ নাম: প্ৰভাত ডেকা ঘৰ নং : 109 বয়স : 64 লিঙ্গ : মহিলা | HPQ3039541 ফটো উপলব্ধ | 593 নাম : লতিকা ডেকা পিতাৰ নাম: প্ৰভাত ডেকা ঘৰ নং : 109 বয়স : 37 লিঙ্গ : মহিলা | HPQ3039552 ফটো উপলব্ধ | 594 নাম : পাপৰী ডেকা মাতৃৰ নাম: প্ৰভাত ডেকা ঘৰ নং : 109 বয়স : 30 লিঙ্গ : মহিলা | HPQ0010495 ফটো উপলব্ধ |
| 595 নাম : গনেশ ডেকা পিতাৰ নাম: অস্তি ডেকা ঘৰ নং : 108 বয়স : 54 লিঙ্গ : পুৰুষ | HPQ3039574 ফটো উপলব্ধ | E 596 নাম : কামিনি ডেকা স্বামীৰ নাম: অনন্ত ডেকা ঘৰ নং : 108 বয়স : 54 লিঙ্গ : মহিলা | HPQ3039596 ফটো উপলব্ধ | 597 নাম : সোণেশ্বৰ ডেকা পিতাৰ নাম: অস্তি ডেকা ঘৰ নং : 108 বয়স : 49 লিঙ্গ : পুৰুষ | HPQ3039585 ফটো উপলব্ধ |
| 598 নাম : কল্পনা ডেকা স্বামীৰ নাম: সোণেশ্বৰ ডেকা ঘৰ নং : 108 বয়স : 35 লিঙ্গ : মহিলা | HPQ3039609 ফটো উপলব্ধ | 599 নাম : অৰূপ ডেকা পিতাৰ নাম: অনন্ত ডেকা ঘৰ নং : 108 বয়স : 27 লিঙ্গ : পুৰুষ | HPQ0375873 ফটো উপলব্ধ | 600 নাম : জয়নাথ ডেকা পিতাৰ নাম: অনন্ত ডেকা ঘৰ নং : 108 বয়স : 26 লিঙ্গ : পুৰুষ | HPQ0180778 ফটো উপলব্ধ |



| | | | | | |
|--|--------------------------|--|--------------------------|---|--------------------------|
| 601 নাম : বিমলা ডেকা স্বামীৰ নাম : অতুল ডেকা ঘৰ নং : 109 বয়স : 57 লিঙ্গ : মহিলা | HPQ3039621 ফটো উপলব্ধ | E 602 নাম : কনিকা ডেকা স্বামীৰ নাম : বৰ্জনা ডেকা ঘৰ নং : 109 বয়স : 45 লিঙ্গ : মহিলা | HPQ3039643 ফটো উপলব্ধ | 603 নাম : ভূপেন ডেকা পিতাৰ নাম : অতুল ডেকা ঘৰ নং : 109 বয়স : 37 লিঙ্গ : পুৰুষ | HPQ3039687 ফটো উপলব্ধ |
| 604 নাম : পঙ্কজ ডেকা পিতাৰ নাম : অতুল ডেকা ঘৰ নং : 109 বয়স : 30 লিঙ্গ : পুৰুষ | HPQ3041869 ফটো উপলব্ধ | 605 নাম : মনিকা ৰাজবংশী স্বামীৰ নাম : পংকজ ডেকা ঘৰ নং : 109 বয়স : 30 লিঙ্গ : মহিলা | PYI0008045 ফটো উপলব্ধ | 606 নাম : কিশোৰ ডেকা পিতাৰ নাম : বৰ্জনা ডেকা ঘৰ নং : 109 বয়স : 26 লিঙ্গ : পুৰুষ | HPQ0467472 ফটো উপলব্ধ |
| 607 নাম : জ্যোতিকা ডেকা স্বামীৰ নাম : ভূপেন ডেকা ঘৰ নং : 109 বয়স : 26 লিঙ্গ : মহিলা | HPQ0509109 ফটো উপলব্ধ | 608 নাম : বিকাশ ডেকা পিতাৰ নাম : বৰ্জনা ডেকা ঘৰ নং : 109 বয়স : 24 লিঙ্গ : পুৰুষ | HPQ0497578 ফটো উপলব্ধ | 609 নাম : দময়ন্তী ডেকা স্বামীৰ নাম : মায়াৰাম ডেকা ঘৰ নং : 110 বয়স : 66 লিঙ্গ : মহিলা | HPQ3039698 ফটো উপলব্ধ |
| E 610 নাম : কালিৰাম ডেকা পিতাৰ নাম : কান্দুৰাম ডেকা ঘৰ নং : 84 বয়স : 84 লিঙ্গ : পুৰুষ | HPQ3039701 ফটো উপলব্ধ | 611 নাম : লেইশী ডেকা স্বামীৰ নাম : কালিৰাম ডেকা ঘৰ নং : 111 বয়স : 74 লিঙ্গ : মহিলা | HPQ3039712 ফটো উপলব্ধ | 612 নাম : ধীৰেশ্বৰ ডেকা পিতাৰ নাম : কালিৰাম ডেকা ঘৰ নং : 111 বয়স : 52 লিঙ্গ : পুৰুষ | HPQ3039723 ফটো উপলব্ধ |
| 613 নাম : কনকলতা ডেকা স্বামীৰ নাম : ধীৰেশ্বৰ ডেকা ঘৰ নং : 111 বয়স : 48 লিঙ্গ : মহিলা | HPQ3039734 ফটো উপলব্ধ | 614 নাম : খগেন ডেকা পিতাৰ নাম : কালিৰাম ডেকা ঘৰ নং : 111 বয়স : 45 লিঙ্গ : পুৰুষ | HPQ3039745 ফটো উপলব্ধ | 615 নাম : ৰমেশ চন্দ্ৰ ডেকা পিতাৰ নাম : কালিৰাম ডেকা ঘৰ নং : 111 বয়স : 41 লিঙ্গ : পুৰুষ | HPQ3039756 ফটো উপলব্ধ |
| 616 নাম : ৰাতুল ডেকা পিতাৰ নাম : ধীৰেশ্বৰ ডেকা ঘৰ নং : 111 বয়স : 30 লিঙ্গ : পুৰুষ | HPQ0011718 ফটো উপলব্ধ | 617 নাম : কনকলতা ডেকা স্বামীৰ নাম : ৰমেশ চন্দ্ৰ ডেকা ঘৰ নং : 111 বয়স : 26 লিঙ্গ : মহিলা | HPQ1230416 ফটো উপলব্ধ | 618 নাম : মৰমী শৰণীয়া পিতাৰ নাম : ধীৰেশ্বৰ ডেকা ঘৰ নং : 111 বয়স : 23 লিঙ্গ : মহিলা | PYI0081539 ফটো উপলব্ধ |
| 619 নাম : মৰমী শৰণীয়া পিতাৰ নাম : ধীৰেশ্বৰ ডেকা ঘৰ নং : 111 বয়স : 22 লিঙ্গ : মহিলা | PYI0008110 ফটো উপলব্ধ | 620 নাম : লাচিত ডেকা পিতাৰ নাম : সোনপতি ডেকা ঘৰ নং : 112 বয়স : 42 লিঙ্গ : পুৰুষ | HPQ0467449 ফটো উপলব্ধ | 621 নাম : স্বপ্না শৰণীয়া স্বামীৰ নাম : লাচিত ডেকা ঘৰ নং : 112 বয়স : 29 লিঙ্গ : মহিলা | HPQ0467431 ফটো উপলব্ধ |
| 622 নাম : বাপুৰাম ৰাজবংশী পিতাৰ নাম : হৰপতি ৰাজবংশী ঘৰ নং : 113 বয়স : 66 লিঙ্গ : পুৰুষ | HPQ3039803 ফটো উপলব্ধ | 623 নাম : সৰলা ৰাজবংশী স্বামীৰ নাম : বাপুৰাম ৰাজবংশী ঘৰ নং : 113 বয়স : 59 লিঙ্গ : মহিলা | HPQ3039814 ফটো উপলব্ধ | 624 নাম : খগেন ৰাজবংশী পিতাৰ নাম : হৰপতি ৰাজবংশী ঘৰ নং : 113 বয়স : 49 লিঙ্গ : পুৰুষ | HPQ3039825 ফটো উপলব্ধ |
| 625 নাম : নিৰুপমা ৰাজবংশী স্বামীৰ নাম : খগেন ৰাজবংশী ঘৰ নং : 113 বয়স : 47 লিঙ্গ : মহিলা | HPQ3039836 ফটো উপলব্ধ | 626 নাম : গজেন বৰুৱা পিতাৰ নাম : বাপুৰাম ৰাজবংশী ঘৰ নং : 113 বয়স : 38 লিঙ্গ : পুৰুষ | HPQ3039858 ফটো উপলব্ধ | 627 নাম : ধ্ৰুৱজ্যোতি ৰাজবংশী পিতাৰ নাম : বাপুৰাম ৰাজবংশী ঘৰ নং : 113 বয়স : 33 লিঙ্গ : পুৰুষ | HPQ3039869 ফটো উপলব্ধ |
| 628 নাম : যমুনা ৰাজবংশী স্বামীৰ নাম : গজেন বৰুৱা ঘৰ নং : 113 বয়স : 28 লিঙ্গ : মহিলা | HPQ0184226 ফটো উপলব্ধ | 629 নাম : ভৃগু দাস পিতাৰ নাম : চানাবাম ডেকা ঘৰ নং : 118 বয়স : 39 লিঙ্গ : পুৰুষ | HPQ3039916 ফটো উপলব্ধ | 630 নাম : জয়ন্ত দাস পিতাৰ নাম : চানাবাম ডেকা ঘৰ নং : 118 বয়স : 38 লিঙ্গ : পুৰুষ | HPQ3039927 ফটো উপলব্ধ |



| | | | | | |
|--|--------------------------|---|--------------------------|--|--------------------------|
| 631 নাম : সবিতা দাস স্বামীৰ নাম: নৰেশ্বৰ ডেকা ঘৰ নং : 118 বয়স : 37 লিঙ্গ : মহিলা | HPQ3039905 ফটো উপলব্ধ | 632 নাম : জোনালী দাস স্বামীৰ নাম: জয়ন্ত ডেকা ঘৰ নং : 118 বয়স : 35 লিঙ্গ : মহিলা | HPQ3041712 ফটো উপলব্ধ | S 633 নাম : অৰ্চনা বড়ো স্বামীৰ নাম: দেখুনি বড়ো ঘৰ নং : 114 বয়স : 27 লিঙ্গ : মহিলা | HPQ1227933 ফটো উপলব্ধ |
| 634 নাম : হিমাত্ৰী শৰণীয়া মাতৃৰ নাম: সবিতা দাস ঘৰ নং : 114 বয়স : 20 লিঙ্গ : মহিলা | PYI0010652 ফটো উপলব্ধ | 635 নাম : শ্ৰীকান্ত দাস পিতাৰ নাম: ভেবলু ডেকা ঘৰ নং : 115 বয়স : 62 লিঙ্গ : পুৰুষ | HPQ3039938 ফটো উপলব্ধ | 636 নাম : পতুবালু দাস স্বামীৰ নাম: শ্ৰীকান্ত ডেকা ঘৰ নং : 115 বয়স : 51 লিঙ্গ : মহিলা | HPQ3039949 ফটো উপলব্ধ |
| 637 নাম : জিতুল ডেকা পিতাৰ নাম: কান্তে ডেকা ঘৰ নং : 115 বয়স : 27 লিঙ্গ : পুৰুষ | HPQ0185835 ফটো উপলব্ধ | 638 নাম : অনিমা দাস স্বামীৰ নাম: লক্ষী কান্ত দাস ঘৰ নং : 74 বয়স : 74 লিঙ্গ : মহিলা | HPQ3039950 ফটো উপলব্ধ | 639 নাম : বতেশ্বৰ দাস পিতাৰ নাম: লক্ষী কান্ত দাস ঘৰ নং : 57 বয়স : 57 লিঙ্গ : পুৰুষ | HPQ3039961 ফটো উপলব্ধ |
| 640 নাম : মথুৰা দাস পিতাৰ নাম: খেতিমল দাস ঘৰ নং : 116 বয়স : 54 লিঙ্গ : পুৰুষ | HPQ3039994 ফটো উপলব্ধ | 641 নাম : হিৰণ্য কুমাৰ দাস পিতাৰ নাম: লক্ষী কান্ত দাস ঘৰ নং : 116 বয়স : 46 লিঙ্গ : পুৰুষ | HPQ3039983 ফটো উপলব্ধ | 642 নাম : গোবিন্দ দাস পিতাৰ নাম: লক্ষী কান্ত দাস ঘৰ নং : 116 বয়স : 43 লিঙ্গ : পুৰুষ | HPQ3039972 ফটো উপলব্ধ |
| 643 নাম : প্ৰতিমা দাস স্বামীৰ নাম: অজয় দাস ঘৰ নং : 116 বয়স : 36 লিঙ্গ : মহিলা | HPQ3040004 ফটো উপলব্ধ | 644 নাম : বশিতা ডেকা স্বামীৰ নাম: হিৰণ্য কুমাৰ দাস ঘৰ নং : 116 বয়স : 26 লিঙ্গ : মহিলা | PYI0010439 ফটো উপলব্ধ | 645 নাম : জীৱন দাস পিতাৰ নাম: পীতাম্বৰ দাস ঘৰ নং : 118 বয়স : 69 লিঙ্গ : পুৰুষ | HPQ3040059 ফটো উপলব্ধ |
| 646 নাম : ললিতা দাস স্বামীৰ নাম: জীৱন দাস ঘৰ নং : 118 বয়স : 58 লিঙ্গ : মহিলা | HPQ3040060 ফটো উপলব্ধ | 647 নাম : প্ৰফুল্ল কুমাৰ দাস পিতাৰ নাম: পীতাম্বৰ দাস ঘৰ নং : 118 বয়স : 54 লিঙ্গ : পুৰুষ | HPQ3040071 ফটো উপলব্ধ | 648 নাম : ববি দাস স্বামীৰ নাম: প্ৰফুল্ল কুমাৰ দাস ঘৰ নং : 118 বয়স : 52 লিঙ্গ : মহিলা | HPQ0467696 ফটো উপলব্ধ |
| 649 নাম : অজয় দাস পিতাৰ নাম: খেতিমল দাস ঘৰ নং : 118 বয়স : 49 লিঙ্গ : পুৰুষ | HPQ3040026 ফটো উপলব্ধ | 650 নাম : সবিতা দাস স্বামীৰ নাম: দুৰ্লভ দাস ঘৰ নং : 118 বয়স : 48 লিঙ্গ : মহিলা | HPQ3041938 ফটো উপলব্ধ | 651 নাম : অময়া দাস স্বামীৰ নাম: মথুৰা দাস ঘৰ নং : 118 বয়স : 44 লিঙ্গ : মহিলা | HPQ3040015 ফটো উপলব্ধ |
| 652 নাম : প্ৰশান্ত শৰণীয়া পিতাৰ নাম: জীৱন দাস ঘৰ নং : 118 বয়স : 32 লিঙ্গ : পুৰুষ | HPQ0016766 ফটো উপলব্ধ | 653 নাম : ডেইজী শৰণীয়া পিতাৰ নাম: জীৱন দাস ঘৰ নং : 118 বয়স : 29 লিঙ্গ : মহিলা | HPQ0017079 ফটো উপলব্ধ | 654 নাম : কবিতা বড়ো শৰণীয়া স্বামীৰ নাম: প্ৰশান্ত শৰণীয়া ঘৰ নং : 118 বয়স : 28 লিঙ্গ : মহিলা | HPQ0368837 ফটো উপলব্ধ |
| 655 নাম : পুনাসিতা দাস পিতাৰ নাম: প্ৰফুল্ল কুমাৰ দাস ঘৰ নং : 118 বয়স : 24 লিঙ্গ : মহিলা | PYI0007724 ফটো উপলব্ধ | 656 নাম : খৰ্গেশ্বৰ দাস পিতাৰ নাম: পীতাম্বৰ দাস ঘৰ নং : 120 বয়স : 64 লিঙ্গ : পুৰুষ | HPQ3040106 ফটো উপলব্ধ | 657 নাম : শ্বেলী দাস স্বামীৰ নাম: খৰ্গেশ্বৰ দাস ঘৰ নং : 120 বয়স : 51 লিঙ্গ : মহিলা | HPQ3040117 ফটো উপলব্ধ |
| 658 নাম : প্ৰতাপ প্ৰতীম শৰণীয়া পিতাৰ নাম: খৰ্গেশ্বৰ শৰণীয়া ঘৰ নং : 120 বয়স : 28 লিঙ্গ : পুৰুষ | HPQ0019679 ফটো উপলব্ধ | 659 নাম : ধৰিত্ৰী শৰণীয়া পিতাৰ নাম: খৰ্গেশ্বৰ দাস ঘৰ নং : 120 বয়স : 27 লিঙ্গ : মহিলা | HPQ0467621 ফটো উপলব্ধ | 660 নাম : দিপজ্যোতি নাথ পিতাৰ নাম: চায়াৰাম নাথ ঘৰ নং : 121 বয়স : 30 লিঙ্গ : পুৰুষ | HPQ0205005 ফটো উপলব্ধ |



| | | | | | |
|--|--------------------------|--|--------------------------|---|--------------------------|
| 661 নাম : বীণাপানী শৰণীয়া স্বামীৰ নাম : ৰাতিৰাম শৰণীয়া ঘৰ নং : 122 বয়স : 66 লিঙ্গ : মহিলা | HPQ3040139 ফটো উপলব্ধ | 662 নাম : কমল ডেকা পিতাৰ নাম : ৰমণী কান্ত ডেকা ঘৰ নং : 122 বয়স : 48 লিঙ্গ : পুৰুষ | PYI0086363 ফটো উপলব্ধ | 663 নাম : ধনেশ্বৰ নাথ পিতাৰ নাম : কল্প নাথ নাথ ঘৰ নং : 123 বয়স : 81 লিঙ্গ : পুৰুষ | HPQ3040173 ফটো উপলব্ধ |
| # 664 নাম : গস্তীৰ নাথ পিতাৰ নাম : কল্প নাথ ঘৰ নং : 123 বয়স : 73 লিঙ্গ : পুৰুষ | HPQ3040195 ফটো উপলব্ধ | 665 নাম : দেবয়ানী নাথ স্বামীৰ নাম : ধনেশ্বৰ নাথ ঘৰ নং : 123 বয়স : 61 লিঙ্গ : মহিলা | HPQ3040184 ফটো উপলব্ধ | S 666 নাম : সুনন্দ নাথ পিতাৰ নাম : কল্প নাথ ঘৰ নং : 123 বয়স : 51 লিঙ্গ : পুৰুষ | HPQ3040219 ফটো উপলব্ধ |
| S 667 নাম : ভনীতা নাথ স্বামীৰ নাম : সুনন্দ নাথ ঘৰ নং : 123 বয়স : 49 লিঙ্গ : মহিলা | HPQ3040253 ফটো উপলব্ধ | 668 নাম : চিত্তৰঞ্জন নাথ পিতাৰ নাম : ধনেশ্বৰ নাথ ঘৰ নং : 123 বয়স : 40 লিঙ্গ : পুৰুষ | HPQ3040231 ফটো উপলব্ধ | 669 নাম : দিব্যজ্যোতি নাথ পিতাৰ নাম : ধনেশ্বৰ নাথ ঘৰ নং : 123 বয়স : 37 লিঙ্গ : পুৰুষ | HPQ3040242 ফটো উপলব্ধ |
| 670 নাম : কবিতা নাথ স্বামীৰ নাম : দিব্যজ্যোতি নাথ ঘৰ নং : 123 বয়স : 35 লিঙ্গ : মহিলা | HPQ0021006 ফটো উপলব্ধ | 671 নাম : কমলেশ্বৰী নাথ স্বামীৰ নাম : ধৰণীধৰ নাথ ঘৰ নং : 128 বয়স : 71 লিঙ্গ : মহিলা | HPQ3040297 ফটো উপলব্ধ | 672 নাম : জীলিবালা নাথ স্বামীৰ নাম : গিৰিধৰ নাথ ঘৰ নং : 128 বয়স : 57 লিঙ্গ : মহিলা | HPQ3040275 ফটো উপলব্ধ |
| 673 নাম : মহিমা নাথ স্বামীৰ নাম : ভবেনেশ্বৰ নাথ ঘৰ নং : 128 বয়স : 47 লিঙ্গ : মহিলা | HPQ3040311 ফটো উপলব্ধ | 674 নাম : কংকণ নাথ পিতাৰ নাম : গিৰিধৰ নাথ ঘৰ নং : 128 বয়স : 34 লিঙ্গ : পুৰুষ | HPQ3040286 ফটো উপলব্ধ | 675 নাম : নৰেন নাথ পিতাৰ নাম : ধৰণী নাথ ঘৰ নং : 128 বয়স : 69 লিঙ্গ : পুৰুষ | HPQ3040344 ফটো উপলব্ধ |
| 676 নাম : বীৰাজ নাথ পিতাৰ নাম : নৰেন নাথ ঘৰ নং : 128 বয়স : 39 লিঙ্গ : পুৰুষ | HPQ3040366 ফটো উপলব্ধ | 677 নাম : বিমল নাথ পিতাৰ নাম : নৰেন নাথ ঘৰ নং : 128 বয়স : 36 লিঙ্গ : পুৰুষ | HPQ3040388 ফটো উপলব্ধ | 678 নাম : ভূমিতা দেৱী পিতাৰ নাম : প্ৰতাপ নাথ ঘৰ নং : 128 বয়স : 62 লিঙ্গ : মহিলা | HPQ3040457 ফটো উপলব্ধ |
| 679 নাম : তুলসী নাথ পিতাৰ নাম : প্ৰতাপ চন্দ্ৰ নাথ ঘৰ নং : 128 বয়স : 53 লিঙ্গ : পুৰুষ | HPQ3040402 ফটো উপলব্ধ | S 680 নাম : গৌতম নাথ পিতাৰ নাম : প্ৰতাপ নাথ ঘৰ নং : 128 বয়স : 52 লিঙ্গ : পুৰুষ | HPQ3040468 ফটো উপলব্ধ | S 681 নাম : ভূমিতা নাথ পিতাৰ নাম : গৌতম নাথ ঘৰ নং : 128 বয়স : 126 লিঙ্গ : মহিলা | HPQ0192286 ফটো উপলব্ধ |
| 682 নাম : বসুদেব নাথ পিতাৰ নাম : প্ৰতাপ নাথ ঘৰ নং : 128 বয়স : 43 লিঙ্গ : পুৰুষ | HPQ3040424 ফটো উপলব্ধ | 683 নাম : শিশুৰাম ডেকা পিতাৰ নাম : নবীন ডেকা ঘৰ নং : 129 বয়স : 65 লিঙ্গ : পুৰুষ | HPQ3040479 ফটো উপলব্ধ | 684 নাম : প্ৰভাবালী ডেকা স্বামীৰ নাম : শিশুৰাম ডেকা ঘৰ নং : 129 বয়স : 57 লিঙ্গ : মহিলা | HPQ3040480 ফটো উপলব্ধ |
| 685 নাম : উৰ্বশী ডেকা পিতাৰ নাম : শিশুৰাম ডেকা ঘৰ নং : 129 বয়স : 45 লিঙ্গ : মহিলা | HPQ0467589 ফটো উপলব্ধ | 686 নাম : ৰঞ্জিলা ডেকা পিতাৰ নাম : শিশু ৰাম ডেকা ঘৰ নং : 129 বয়স : 41 লিঙ্গ : মহিলা | HPQ3040491 ফটো উপলব্ধ | 687 নাম : দিপেন ডেকা পিতাৰ নাম : শিশু ৰাম ডেকা ঘৰ নং : 129 বয়স : 40 লিঙ্গ : পুৰুষ | HPQ3040504 ফটো উপলব্ধ |
| 688 নাম : কুলেন নাথ পিতাৰ নাম : উপেন্দ্ৰ নাথ ঘৰ নং : 128 বয়স : 59 লিঙ্গ : পুৰুষ | HPQ3040526 ফটো উপলব্ধ | 689 নাম : স্বৰ্ণলতা দেৱী পিতাৰ নাম : কুলেন নাথ ঘৰ নং : 128 বয়স : 47 লিঙ্গ : মহিলা | HPQ3040537 ফটো উপলব্ধ | 690 নাম : মুকুট নাথ পিতাৰ নাম : কুলেন নাথ ঘৰ নং : 128 বয়স : 23 লিঙ্গ : পুৰুষ | HPQ0571026 ফটো উপলব্ধ |



| | | | | | |
|--|--------------------------|---|--------------------------|--|--------------------------|
| 691 নাম : অমৃত দাস পিতাৰ নাম: পীতাম্বৰ দাস ঘৰ নং : 101 বয়স : 51 লিঙ্গ : পুৰুষ | HPQ3040548 ফটো উপলব্ধ | 692 নাম : তিলক নাথ পিতাৰ নাম: উপেন্দ্ৰ নাথ ঘৰ নং : 101 বয়স : 51 লিঙ্গ : পুৰুষ | HPQ3040559 ফটো উপলব্ধ | 693 নাম : হৰেশ্বৰ নাথ পিতাৰ নাম: বসুন্ধৰ নাথ ঘৰ নং : 100 বয়স : 66 লিঙ্গ : পুৰুষ | HPQ3040639 ফটো উপলব্ধ |
| 694 নাম : ধৰ্মকান্ত নাথ পিতাৰ নাম: গঙ্গা নাথ ঘৰ নং : 100 বয়স : 61 লিঙ্গ : পুৰুষ | HPQ3040606 ফটো উপলব্ধ | 695 নাম : ভদ্রেশ্বৰ নাথ পিতাৰ নাম: বসুন্ধৰ নাথ ঘৰ নং : 100 বয়স : 59 লিঙ্গ : পুৰুষ | HPQ3040651 ফটো উপলব্ধ | 696 নাম : দীপালী দেবী স্বামীৰ নাম: ধৰ্মকান্ত নাথ ঘৰ নং : 100 বয়স : 54 লিঙ্গ : মহিলা | HPQ3040617 ফটো উপলব্ধ |
| 697 নাম : দিপালী দেবী স্বামীৰ নাম: হৰেশ্বৰ নাথ ঘৰ নং : 100 বয়স : 54 লিঙ্গ : মহিলা | HPQ3040640 ফটো উপলব্ধ | 698 নাম : জ্যোতিষ নাথ পিতাৰ নাম: হৰেশ্বৰ নাথ ঘৰ নং : 100 বয়স : 33 লিঙ্গ : পুৰুষ | HPQ3040593 ফটো উপলব্ধ | 699 নাম : হিতেশ নাথ পিতাৰ নাম: ধৰ্মকান্ত নাথ ঘৰ নং : 100 বয়স : 32 লিঙ্গ : পুৰুষ | HPQ3040582 ফটো উপলব্ধ |
| 700 নাম : মামণি ৰাজবংশী স্বামীৰ নাম: হিতেশ নাথ ঘৰ নং : 100 বয়স : 28 লিঙ্গ : মহিলা | HPQ0196949 ফটো উপলব্ধ | 701 নাম : জৰি চৌধুৰী স্বামীৰ নাম: জ্যোতিষ নাথ ঘৰ নং : 133 বয়স : 27 লিঙ্গ : মহিলা | PY10072058 ফটো উপলব্ধ | 702 নাম : মঞ্জুৰাণী দেবী স্বামীৰ নাম: ভদ্রেশ্বৰ নাথ ঘৰ নং : 108 বয়স : 45 লিঙ্গ : মহিলা | HPQ3040662 ফটো উপলব্ধ |
| 703 নাম : শ্ৰী নিৰ্মালী দেবী পিতাৰ নাম: শ্ৰী ভদ্রেশ্বৰ নাথ ঘৰ নং : 134 বয়স : 24 লিঙ্গ : মহিলা | HPQ0558163 ফটো উপলব্ধ | 704 নাম : শ্ৰী বৰ্ণালী দেবী পিতাৰ নাম: শ্ৰী ভদ্রেশ্বৰ নাথ ঘৰ নং : 134 বয়স : 23 লিঙ্গ : মহিলা | HPQ0558353 ফটো উপলব্ধ | 705 নাম : চানাবাম নাথ পিতাৰ নাম: তপেশ্বৰ নাথ ঘৰ নং : 105 বয়স : 64 লিঙ্গ : পুৰুষ | HPQ3040684 ফটো উপলব্ধ |
| 706 নাম : গধলী দেবী স্বামীৰ নাম: চানাবাম নাথ ঘৰ নং : 105 বয়স : 54 লিঙ্গ : মহিলা | HPQ3040695 ফটো উপলব্ধ | S 707 নাম : লভিতা দেবী পিতাৰ নাম: চন্না ৰাম নাথ ঘৰ নং : 135 বয়স : 28 লিঙ্গ : মহিলা | HPQ0376764 ফটো উপলব্ধ | 708 নাম : নিৰ দেবী স্বামীৰ নাম: সুনন্দ নাথ ঘৰ নং : 106 বয়স : 51 লিঙ্গ : মহিলা | HPQ3040731 ফটো উপলব্ধ |
| 709 নাম : খগেন নাথ পিতাৰ নাম: সুনন্দ নাথ ঘৰ নং : 106 বয়স : 37 লিঙ্গ : পুৰুষ | HPQ3040742 ফটো উপলব্ধ | 710 নাম : ভূপেন নাথ পিতাৰ নাম: সুনন্দ নাথ ঘৰ নং : 106 বয়স : 31 লিঙ্গ : পুৰুষ | HPQ3041916 ফটো উপলব্ধ | 711 নাম : ৰিজু দেবী স্বামীৰ নাম: খগেন নাথ ঘৰ নং : 136 বয়স : 27 লিঙ্গ : মহিলা | HPQ1216993 ফটো উপলব্ধ |
| 712 নাম : নবনিতা নাথ স্বামীৰ নাম: ভূপেন নাথ ঘৰ নং : 136 বয়স : 26 লিঙ্গ : মহিলা | HPQ0377481 ফটো উপলব্ধ | 713 নাম : নিলীমা নাথ স্বামীৰ নাম: আনন্দী নাথ ঘৰ নং : 137 বয়স : 41 লিঙ্গ : মহিলা | HPQ3040786 ফটো উপলব্ধ | 714 নাম : শ্ৰী কল্যাণ নাথ মাতৃৰ নাম: শ্ৰী নিলীমা নাথ ঘৰ নং : 137 বয়স : 24 লিঙ্গ : পুৰুষ | HPQ0562934 ফটো উপলব্ধ |
| 715 নাম : মিৰা নাথ মাতৃৰ নাম: নিলীমা নাথ ঘৰ নং : 137 বয়স : 22 লিঙ্গ : মহিলা | HPQ4250650 ফটো উপলব্ধ | 716 নাম : বিপিন নাথ পিতাৰ নাম: ভবেন নাথ ঘৰ নং : 108 বয়স : 61 লিঙ্গ : পুৰুষ | HPQ3040797 ফটো উপলব্ধ | 717 নাম : কুবলী নাথ স্বামীৰ নাম: বিপিন নাথ ঘৰ নং : 108 বয়স : 51 লিঙ্গ : মহিলা | HPQ3040800 ফটো উপলব্ধ |
| 718 নাম : বাপুৰাম নাথ পিতাৰ নাম: হৰিচৰন নাথ ঘৰ নং : 108 বয়স : 39 লিঙ্গ : পুৰুষ | HPQ3040822 ফটো উপলব্ধ | 719 নাম : দিগন্ত নাথ পিতাৰ নাম: বিপিন নাথ ঘৰ নং : 108 বয়স : 37 লিঙ্গ : পুৰুষ | HPQ3040811 ফটো উপলব্ধ | 720 নাম : ৰুমী নাথ স্বামীৰ নাম: বাপুৰাম নাথ ঘৰ নং : 108 বয়স : 36 লিঙ্গ : মহিলা | HPQ3040833 ফটো উপলব্ধ |



| | | | | | |
|---|--------------------------|--|--------------------------|--|--------------------------|
| 721 নাম : জয়ন্ত নাথ পিতাৰ নাম: বিপিন নাথ ঘৰ নং : ১৩৮ বয়স : 36 লিঙ্গ : পুৰুষ | HPQ3041972 ফটো উপলব্ধ | 722 নাম : শ্ৰী সুনীতা দাস স্বামীৰ নাম: শ্ৰী জয়ন্ত নাথ ঘৰ নং : 138 বয়স : 35 লিঙ্গ : মহিলা | HPQ0547943 ফটো উপলব্ধ | 723 নাম : জোগালী নাথ স্বামীৰ নাম: দিগন্ত নাথ ঘৰ নং : ১৩৮ বয়স : 27 লিঙ্গ : মহিলা | HPQ0467670 ফটো উপলব্ধ |
| 724 নাম : সুমিত্ৰা নাথ স্বামীৰ নাম: হৰিচৰন নাথ ঘৰ নং : ১৩৮ক বয়স : 64 লিঙ্গ : মহিলা | HPQ3040855 ফটো উপলব্ধ | 725 নাম : জুন দেবী স্বামীৰ নাম: বসন্ত নাথ ঘৰ নং : ১৩৯ বয়স : 64 লিঙ্গ : মহিলা | HPQ3040877 ফটো উপলব্ধ | 726 নাম : হেমলতা দেবী স্বামীৰ নাম: হৰিনাথ নাথ ঘৰ নং : ১৩৯ বয়স : 44 লিঙ্গ : মহিলা | HPQ3040888 ফটো উপলব্ধ |
| 727 নাম : থগেশ্বৰী দেবী স্বামীৰ নাম: কমলেশ্বৰ নাথ ঘৰ নং : ১৩৯ বয়স : 41 লিঙ্গ : মহিলা | HPQ3040902 ফটো উপলব্ধ | 728 নাম : সৰলা দেবী স্বামীৰ নাম: নন্দেশ্বৰ নাথ ঘৰ নং : ১৩৯ বয়স : 39 লিঙ্গ : মহিলা | HPQ3040924 ফটো উপলব্ধ | 729 নাম : জেউতী দেবী মাতৃৰ নাম: হেমলতা দেবী ঘৰ নং : 139 বয়স : 23 লিঙ্গ : মহিলা | PYI0008938 ফটো উপলব্ধ |
| 730 নাম : অৰূপ নাথ মাতৃৰ নাম: সৰলা দেবী ঘৰ নং : 139/বি বয়স : 20 লিঙ্গ : পুৰুষ | PYI0079335 ফটো উপলব্ধ | 731 নাম : সুমিত্ৰা দেবী স্বামীৰ নাম: নাৰায়ন নাথ ঘৰ নং : ১৪০ বয়স : 44 লিঙ্গ : মহিলা | HPQ3040946 ফটো উপলব্ধ | 732 নাম : লাচিত নাথ পিতাৰ নাম: নাৰায়ন নাথ ঘৰ নং : ১৪০ বয়স : 27 লিঙ্গ : পুৰুষ | HPQ0201947 ফটো উপলব্ধ |
| 733 নাম : শ্ৰী তুষা কলিতা স্বামীৰ নাম: শ্ৰী লাচিত নাথ ঘৰ নং : 140 বয়স : 24 লিঙ্গ : মহিলা | HPQ0548230 ফটো উপলব্ধ | 734 নাম : নীলাকান্ত নাথ পিতাৰ নাম: মনিয়া নাথ ঘৰ নং : ১৪১ বয়স : 74 লিঙ্গ : পুৰুষ | HPQ3040957 ফটো উপলব্ধ | 735 নাম : অমকা বালা দেবী স্বামীৰ নাম: নীলাকান্ত নাথ ঘৰ নং : ১৪১ বয়স : 64 লিঙ্গ : মহিলা | HPQ3040968 ফটো উপলব্ধ |
| 736 নাম : বলোৰাম নাথ পিতাৰ নাম: নীলাকান্ত নাথ ঘৰ নং : ১৪১ বয়স : 41 লিঙ্গ : পুৰুষ | HPQ3040979 ফটো উপলব্ধ | 737 নাম : শ্ৰী বৰ্ণালী বেজবৰুৱা স্বামীৰ নাম: শ্ৰী পংকজ নাথ ঘৰ নং : 141 বয়স : 34 লিঙ্গ : মহিলা | HPQ0551655 ফটো উপলব্ধ | 738 নাম : পংকজ নাথ পিতাৰ নাম: নীলাকান্ত নাথ ঘৰ নং : ১৪১ বয়স : 33 লিঙ্গ : পুৰুষ | HPQ3040980 ফটো উপলব্ধ |
| 739 নাম : জৰি নাথ স্বামীৰ নাম: বলোৰাম নাথ ঘৰ নং : ১৪১ বয়স : 30 লিঙ্গ : মহিলা | HPQ0010499 ফটো উপলব্ধ | 740 নাম : জীতেন নাথ পিতাৰ নাম: চিন্তা নাথ ঘৰ নং : ১৪২ বয়স : 64 লিঙ্গ : পুৰুষ | HPQ3040991 ফটো উপলব্ধ | 741 নাম : হিতেশ্বৰ নাথ পিতাৰ নাম: জীতেন নাথ ঘৰ নং : ১৪২ বয়স : 37 লিঙ্গ : পুৰুষ | HPQ3041018 ফটো উপলব্ধ |
| 742 নাম : হিৰণ্য নাথ স্বামীৰ নাম: হিতেশ্বৰ নাথ ঘৰ নং : 142 বয়স : 29 লিঙ্গ : মহিলা | HPQ0034785 ফটো উপলব্ধ | 743 নাম : নয়ন নাথ পিতাৰ নাম: জীতেন নাথ ঘৰ নং : 142 বয়স : 29 লিঙ্গ : পুৰুষ | HPQ0492389 ফটো উপলব্ধ | 744 নাম : মেনকা পাঠাৰী নাথ স্বামীৰ নাম: নয়ন নাথ ঘৰ নং : 142 বয়স : 29 লিঙ্গ : মহিলা | HPQ0450189 ফটো উপলব্ধ |
| 745 নাম : প্ৰসেন নাথ পিতাৰ নাম: জীতেন নাথ ঘৰ নং : ১৪২ বয়স : 26 লিঙ্গ : পুৰুষ | HPQ0467654 ফটো উপলব্ধ | 746 নাম : গজেনু নাথ পিতাৰ নাম: বটলু নাথ ঘৰ নং : ১৪৩ বয়স : 49 লিঙ্গ : পুৰুষ | HPQ3041052 ফটো উপলব্ধ | 747 নাম : দিপালী দেবী স্বামীৰ নাম: গজেন নাথ ঘৰ নং : ১৪৩ বয়স : 41 লিঙ্গ : মহিলা | HPQ3041063 ফটো উপলব্ধ |
| # 748 নাম : বিমলা নাথ স্বামীৰ নাম: লুহিত নাথ ঘৰ নং : ১৪৪ বয়স : 39 লিঙ্গ : মহিলা | HPQ3041041 ফটো উপলব্ধ | 749 নাম : শ্ৰী কল্পনা ৰাজবংশী স্বামীৰ নাম: শ্ৰী বিশ্বজিৎ নাথ ঘৰ নং : 143 বয়স : 27 লিঙ্গ : মহিলা | HPQ0545608 ফটো উপলব্ধ | 750 নাম : শ্ৰী বিশুজিৎ নাথ মাতৃৰ নাম: শ্ৰী দিপালী দেবী ঘৰ নং : 143 বয়স : 26 লিঙ্গ : পুৰুষ | HPQ0545681 ফটো উপলব্ধ |



| | | | | | |
|---|--------------------------|---|--------------------------|---|--------------------------|
| 751 নাম : ভান নাথ পিতাৰ নাম: সত্য নাথ ঘৰ নং : 188 বয়স : 37 লিঙ্গ : মহিলা | HPQ3041074 ফটো উপলব্ধ | 752 নাম : ভোগেশ্বৰী দেবী স্বামীৰ নাম: কংস নাথ ঘৰ নং : 185 বয়স : 79 লিঙ্গ : মহিলা | HPQ3041085 ফটো উপলব্ধ | E 753 নাম : মহেশ্বৰ নাথ পিতাৰ নাম: কংস নাথ ঘৰ নং : 185 বয়স : 51 লিঙ্গ : পুৰুষ | HPQ3041096 ফটো উপলব্ধ |
| 754 নাম : সত্য নাথ পিতাৰ নাম: কংস নাথ ঘৰ নং : 185 বয়স : 47 লিঙ্গ : পুৰুষ | HPQ3041109 ফটো উপলব্ধ | 755 নাম : ধৰ্মেশ্বৰী নাথ স্বামীৰ নাম: মহেশ্বৰ নাথ ঘৰ নং : 185 বয়স : 47 লিঙ্গ : মহিলা | HPQ3041110 ফটো উপলব্ধ | 756 নাম : শ্ৰী হিমাংগু নাথ মাতৃৰ নাম: শ্ৰী ধৰ্মেশ্বৰী নাথ ঘৰ নং : 145 বয়স : 24 লিঙ্গ : পুৰুষ | HPQ0551671 ফটো উপলব্ধ |
| 757 নাম : সফৰী দেবী স্বামীৰ নাম: চায়াৰাম নাথ ঘৰ নং : 186 বয়স : 59 লিঙ্গ : মহিলা | HPQ3041132 ফটো উপলব্ধ | 758 নাম : জলটি নাথ পিতাৰ নাম: শিব নাথ ঘৰ নং : 189 বয়স : 69 লিঙ্গ : পুৰুষ | HPQ3041165 ফটো উপলব্ধ | 759 নাম : নিৰদা দেবী স্বামীৰ নাম: জলটি নাথ ঘৰ নং : 189 বয়স : 61 লিঙ্গ : মহিলা | HPQ3041176 ফটো উপলব্ধ |
| 760 নাম : বলেন নাথ পিতাৰ নাম: শিবনাথ নাথ ঘৰ নং : 188 বয়স : 54 লিঙ্গ : পুৰুষ | HPQ3041187 ফটো উপলব্ধ | 761 নাম : ভাৰতী নাথ স্বামীৰ নাম: বলেন নাথ ঘৰ নং : 188 বয়স : 47 লিঙ্গ : মহিলা | HPQ3041198 ফটো উপলব্ধ | 762 নাম : শ্ৰী জিতু নাথ পিতাৰ নাম: শ্ৰী বলেন নাথ ঘৰ নং : 148 বয়স : 24 লিঙ্গ : পুৰুষ | HPQ0508432 ফটো উপলব্ধ |
| 763 নাম : দেবেন্দু নাথ নাথ পিতাৰ নাম: ধীযান নাথ ঘৰ নং : 189 বয়স : 67 লিঙ্গ : পুৰুষ | HPQ3041201 ফটো উপলব্ধ | 764 নাম : যোগেশ্বৰী নাথ স্বামীৰ নাম: দেবেন নাথ ঘৰ নং : 189 বয়স : 64 লিঙ্গ : মহিলা | HPQ3041212 ফটো উপলব্ধ | 765 নাম : দিলীপ নাথ পিতাৰ নাম: দেবেন নাথ ঘৰ নং : 189 বয়স : 44 লিঙ্গ : পুৰুষ | HPQ3041223 ফটো উপলব্ধ |
| 766 নাম : মিনতি দেবী স্বামীৰ নাম: দিলীপ নাথ ঘৰ নং : 189 বয়স : 39 লিঙ্গ : মহিলা | HPQ3041234 ফটো উপলব্ধ | 767 নাম : নন্দেশ্বৰ নাথ পিতাৰ নাম: ধীযান নাথ ঘৰ নং : 150 বয়স : 66 লিঙ্গ : পুৰুষ | HPQ3041245 ফটো উপলব্ধ | 768 নাম : শ্ৰী মানকী নাথ স্বামীৰ নাম: শ্ৰী নন্দেশ্বৰ নাথ ঘৰ নং : 150 বয়স : 56 লিঙ্গ : মহিলা | HPQ3041256 ফটো উপলব্ধ |
| 769 নাম : ৰমেন নাথ পিতাৰ নাম: নন্দেশ্বৰ নাথ ঘৰ নং : 150 বয়স : 37 লিঙ্গ : পুৰুষ | HPQ3041267 ফটো উপলব্ধ | 770 নাম : উৎপল নাথ পিতাৰ নাম: নন্দেশ্বৰ নাথ ঘৰ নং : 150 বয়স : 32 লিঙ্গ : পুৰুষ | HPQ3041278 ফটো উপলব্ধ | 771 নাম : মিতালী নাথ স্বামীৰ নাম: ৰমেন নাথ ঘৰ নং : 150 বয়স : 32 লিঙ্গ : মহিলা | HPQ0040766 ফটো উপলব্ধ |
| 772 নাম : চুমি ডেকা স্বামীৰ নাম: উৎপল নাথ ঘৰ নং : 150 বয়স : 29 লিঙ্গ : মহিলা | PYI0009308 ফটো উপলব্ধ | 773 নাম : কনক দাস পিতাৰ নাম: মানিক দাস ঘৰ নং : 151 বয়স : 64 লিঙ্গ : পুৰুষ | HPQ3041314 ফটো উপলব্ধ | 774 নাম : কল্পনা দাস স্বামীৰ নাম: দন্ডধৰ দাস ঘৰ নং : 151 বয়স : 49 লিঙ্গ : মহিলা | HPQ3041290 ফটো উপলব্ধ |
| 775 নাম : জোনাকী দাস স্বামীৰ নাম: কনক দাস ঘৰ নং : 151 বয়স : 49 লিঙ্গ : মহিলা | HPQ3041325 ফটো উপলব্ধ | 776 নাম : প্ৰশান্ত দাস পিতাৰ নাম: মানিক দাস ঘৰ নং : 151 বয়স : 38 লিঙ্গ : পুৰুষ | HPQ0467423 ফটো উপলব্ধ | 777 নাম : কিৰিটি শৰণীয়া পিতাৰ নাম: দন্ডধৰ শৰণীয়া ঘৰ নং : 151 বয়স : 31 লিঙ্গ : পুৰুষ | HPQ0483198 ফটো উপলব্ধ |
| 778 নাম : সংগিতা দাস মাতৃৰ নাম: জোনাকী দাস ঘৰ নং : 151 বয়স : 29 লিঙ্গ : মহিলা | HPQ0639864 ফটো উপলব্ধ | 779 নাম : বেদান্ত শৰণীয়া পিতাৰ নাম: দন্ডধৰ শৰণীয়া ঘৰ নং : 151 বয়স : 26 লিঙ্গ : পুৰুষ | HPQ0467555 ফটো উপলব্ধ | 780 নাম : সঞ্জয় শৰণীয়া মাতৃৰ নাম: জোনাকী দাস ঘৰ নং : 151 বয়স : 24 লিঙ্গ : পুৰুষ | PYI0010280 ফটো উপলব্ধ |



| | | | | | |
|---|--------------------------|--|--------------------------|---|--------------------------|
| 781 নাম : বৰষা শৰণীয়া স্বামীৰ নাম: কিৰিটি শৰণীয়া ঘৰ নং : 151 বয়স : 23 লিঙ্গ : মহিলা | PYI0009118 ফটো উপলব্ধ | 782 নাম : নয়নমণি চৌধুৰী পিতাৰ নাম: দেবেন চৌধুৰী ঘৰ নং : 152 বয়স : 26 লিঙ্গ : পুৰুষ | HPQ0467662 ফটো উপলব্ধ | 783 নাম : আনন্দিতা বৰুৱা স্বামীৰ নাম: নয়নমণি চৌধুৰী ঘৰ নং : 152 বয়স : 25 লিঙ্গ : মহিলা | PYI0076869 ফটো উপলব্ধ |
| 784 নাম : ৰশ্মি বৰা চৌধুৰী স্বামীৰ নাম: মুনাল জ্যোতি চৌধুৰী ঘৰ নং : 152 বয়স : 24 লিঙ্গ : মহিলা | PYI0009035 ফটো উপলব্ধ | 785 নাম : দেবেন চৌধুৰী পিতাৰ নাম: উপেন চৌধুৰী ঘৰ নং : 152ক বয়স : 69 লিঙ্গ : পুৰুষ | HPQ3041336 ফটো উপলব্ধ | 786 নাম : কদমী চৌধুৰী স্বামীৰ নাম: দেবেন চৌধুৰী ঘৰ নং : 152ক বয়স : 54 লিঙ্গ : মহিলা | HPQ3041347 ফটো উপলব্ধ |
| 787 নাম : মুনাল জ্যোতি চৌধুৰী পিতাৰ নাম: দেবেন চৌধুৰী ঘৰ নং : 152ক বয়স : 33 লিঙ্গ : পুৰুষ | HPQ3041358 ফটো উপলব্ধ | 788 নাম : সভাৰাম দাস পিতাৰ নাম: লালু দাস ঘৰ নং : 153 বয়স : 79 লিঙ্গ : পুৰুষ | HPQ3041370 ফটো উপলব্ধ | 789 নাম : মাকনী দাস স্বামীৰ নাম: সভাৰাম দাস ঘৰ নং : 153 বয়স : 64 লিঙ্গ : মহিলা | HPQ3041381 ফটো উপলব্ধ |
| 790 নাম : প্ৰদীপ ডেকা পিতাৰ নাম: সভাৰাম ডেকা ঘৰ নং : 153 বয়স : 35 লিঙ্গ : পুৰুষ | HPQ3041369 ফটো উপলব্ধ | 791 নাম : প্ৰনিমা ডেকা পিতাৰ নাম: চণ্ডীৰাম দাস ঘৰ নং : 158 বয়স : 69 লিঙ্গ : পুৰুষ | HPQ3041392 ফটো উপলব্ধ | 792 নাম : বিজয় ডেকা পিতাৰ নাম: চণ্ডীৰাম দাস ঘৰ নং : 158 বয়স : 47 লিঙ্গ : পুৰুষ | HPQ3041405 ফটো উপলব্ধ |
| 793 নাম : বিনাপাণি কলিতা স্বামীৰ নাম: বিজয় ডেকা ঘৰ নং : 154 বয়স : 41 লিঙ্গ : মহিলা | HPQ0639682 ফটো উপলব্ধ | # 794 নাম : হেমেন ডেকা পিতাৰ নাম: চাণ্ডীৰাম ডেকা ঘৰ নং : 158 বয়স : 39 লিঙ্গ : পুৰুষ | HPQ3041427 ফটো উপলব্ধ | S 795 নাম : উজ্জল দাস মাতৃৰ নাম: ফুলেশ্বৰী ডেকা ঘৰ নং : 158 বয়স : 32 লিঙ্গ : পুৰুষ | HPQ0010501 ফটো উপলব্ধ |
| S 796 নাম : ৰমী ডেকা পিতাৰ নাম: হৰিৰাম ডেকা ঘৰ নং : 158 বয়স : 30 লিঙ্গ : মহিলা | HPQ3041734 ফটো উপলব্ধ | 797 নাম : কুসুম ডেকা পিতাৰ নাম: কান্দেরমল ডেকা ঘৰ নং : 156 বয়স : 64 লিঙ্গ : মহিলা | HPQ3041450 ফটো উপলব্ধ | 798 নাম : নৰকান্ত দাস পিতাৰ নাম: আহৰাম দাস ঘৰ নং : 156 বয়স : 46 লিঙ্গ : পুৰুষ | HPQ0210047 ফটো উপলব্ধ |
| E 799 নাম : ৰঞ্জন ডেকা পিতাৰ নাম: কান্দেরমল ডেকা ঘৰ নং : 156 বয়স : 41 লিঙ্গ : পুৰুষ | HPQ3041461 ফটো উপলব্ধ | 800 নাম : বিনোদ ডেকা পিতাৰ নাম: কান্দেরমল ডেকা ঘৰ নং : 156 বয়স : 38 লিঙ্গ : পুৰুষ | HPQ3041472 ফটো উপলব্ধ | 801 নাম : টিনামনি কুমাৰ স্বামীৰ নাম: ৰঞ্জন ডেকা ঘৰ নং : 156 বয়স : 29 লিঙ্গ : মহিলা | HPQ3041950 ফটো উপলব্ধ |
| 802 নাম : প্ৰণীতা দাস পিতাৰ নাম: আন্ধুৰাম দাস ঘৰ নং : 159 বয়স : 64 লিঙ্গ : মহিলা | HPQ3041494 ফটো উপলব্ধ | 803 নাম : ৰূপেন দাস পিতাৰ নাম: আন্ধু দাস ঘৰ নং : 159 বয়স : 59 লিঙ্গ : পুৰুষ | HPQ3041483 ফটো উপলব্ধ | 804 নাম : সোনতৰা ডেকা মাতৃৰ নাম: প্ৰণীতা দাস ঘৰ নং : 159 বয়স : 46 লিঙ্গ : মহিলা | HPQ0210476 ফটো উপলব্ধ |
| # 805 নাম : ৰেণু দেৱী স্বামীৰ নাম: নিত্যানন্দ শৰ্মা ঘৰ নং : 159 বয়স : 81 লিঙ্গ : মহিলা | HPQ3041574 ফটো উপলব্ধ | 806 নাম : উমাকান্ত দাস পিতাৰ নাম: আন্ধু দাস ঘৰ নং : 158 বয়স : 72 লিঙ্গ : পুৰুষ | HPQ3041518 ফটো উপলব্ধ | 807 নাম : বতেশ্বৰী দাস পিতাৰ নাম: উমাকান্ত দাস ঘৰ নং : 158 বয়স : 64 লিঙ্গ : মহিলা | HPQ3041529 ফটো উপলব্ধ |
| # 808 নাম : ভবানী দেৱী পিতাৰ নাম: নিত্যানন্দ শৰ্মা ঘৰ নং : 159 বয়স : 56 লিঙ্গ : মহিলা | HPQ3041609 ফটো উপলব্ধ | 809 নাম : তৰন ডেকা পিতাৰ নাম: উমা কান্ত দাস ঘৰ নং : 158 বয়স : 49 লিঙ্গ : পুৰুষ | HPQ3041530 ফটো উপলব্ধ | # 810 নাম : নিকুঞ্জ শৰ্মা পিতাৰ নাম: নিত্যানন্দ শৰ্মা ঘৰ নং : 159 বয়স : 47 লিঙ্গ : পুৰুষ | HPQ3041610 ফটো উপলব্ধ |



| | | | | | |
|--|--------------------------|---|--------------------------|---|--------------------------|
| 811 নাম : হিমালী ডেকা স্বামীৰ নাম : তৰুন দাস ঘৰ নং : 158 বয়স : 44 লিঙ্গ : মহিলা | HPQ3041541 ফটো উপলব্ধ | 812 নাম : দিপক ডেকা পিতাৰ নাম : উমাকান্ত দাস ঘৰ নং : 158 বয়স : 42 লিঙ্গ : পুৰুষ | HPQ3041552 ফটো উপলব্ধ | 813 নাম : শৰত চন্দ্ৰ ডেকা পিতাৰ নাম : উমাকান্ত ডেকা ঘৰ নং : 158 বয়স : 41 লিঙ্গ : পুৰুষ | PY10076877 ফটো উপলব্ধ |
| 814 নাম : মহত শৰ্মা পিতাৰ নাম : নিত্যানন্দ শৰ্মা ঘৰ নং : 158 বয়স : 40 লিঙ্গ : পুৰুষ | HPQ3041621 ফটো উপলব্ধ | 815 নাম : লিপিকা শইকীয়া স্বামীৰ নাম : দিপক দাস ঘৰ নং : 158 বয়স : 36 লিঙ্গ : মহিলা | HPQ3041949 ফটো উপলব্ধ | 816 নাম : কুন্তলা দেৱী স্বামীৰ নাম : নিকুঞ্জ শৰ্মা ঘৰ নং : 158 বয়স : 28 লিঙ্গ : মহিলা | HPQ0045617 ফটো উপলব্ধ |
| 817 নাম : তগৰ দেৱী পিতাৰ নাম : প্ৰণব শৰ্মা ঘৰ নং : 158 বয়স : 47 লিঙ্গ : মহিলা | HPQ3041632 ফটো উপলব্ধ | 818 নাম : শশীন্দ্ৰ নাথ পিতাৰ নাম : জগত নাথ ঘৰ নং : 160 বয়স : 56 লিঙ্গ : পুৰুষ | HPQ3041654 ফটো উপলব্ধ | 819 নাম : পবিত্ৰা নাথ স্বামীৰ নাম : শশীন্দ্ৰ নাথ ঘৰ নং : 160 বয়স : 44 লিঙ্গ : মহিলা | HPQ3041643 ফটো উপলব্ধ |
| #2 820 নাম : মানবেন্দ্ৰ নাথ পিতাৰ নাম : শশীন্দ্ৰ নাথ ঘৰ নং : 160 বয়স : 25 লিঙ্গ : পুৰুষ | HPQ0498923 ফটো উপলব্ধ | 821 নাম : কৌশিক নাথ মাতৃৰ নাম : পবিত্ৰা নাথ ঘৰ নং : 160 বয়স : 22 লিঙ্গ : পুৰুষ | PY10079434 ফটো উপলব্ধ | # 822 নাম : অঞ্জনা নাথ স্বামীৰ নাম : ধীৰজ নাথ ঘৰ নং : 158 বয়স : 31 লিঙ্গ : মহিলা | HPQ0504480 ফটো উপলব্ধ |
| E 823 নাম : অনিমা ডেকা পিতাৰ নাম : অক্ষয় ৰাম ডেকা ঘৰ নং : 197 বয়স : 45 লিঙ্গ : মহিলা | HPQ0639716 ফটো উপলব্ধ | # 824 নাম : অনসুমা বসুমতাৰী স্বামীৰ নাম : মন্তু বসুমতাৰী ঘৰ নং : 56 বয়স : 40 লিঙ্গ : মহিলা | HPQ3037181 ফটো উপলব্ধ | # 825 নাম : হিমাংশু শৰনীয়া পিতাৰ নাম : মথুৰা দাস ঘৰ নং : 118 বয়স : 25 লিঙ্গ : পুৰুষ | HPQ0640078 ফটো উপলব্ধ |
| 826 নাম : বিজলী ডেকা স্বামীৰ নাম : খগেন ডেকা ঘৰ নং : 238 বয়স : 38 লিঙ্গ : মহিলা | HPQ3039767 ফটো উপলব্ধ | 827 নাম : কৃষ্ণা বসুমতাৰী স্বামীৰ নাম : দেহুসৰ বসুমতাৰী ঘৰ নং : 310 বয়স : 26 লিঙ্গ : মহিলা | HPQ0252916 ফটো উপলব্ধ | | |



| | | | | | | | | | | | | | | |
|-----|---|------------|---|------------|-----|---|------------|---|------------|-----|---|------------|---|------------|
| 828 | 1 | PYI0147736 | নাম : গায়ত্ৰী ডেকা পিতাৰ নাম: খগেন ডেকা ঘৰ নং : 238 বয়স : 25 লিঙ্গ : মহিলা | ফটো উপলব্ধ | 829 | 1 | PYI0150714 | নাম : অমল্যা ডেকা পিতাৰ নাম: নাৰায়ন ডেকা ঘৰ নং : 18 বয়স : 20 লিঙ্গ : পুৰুষ | ফটো উপলব্ধ | 830 | 1 | PYI0150904 | নাম : অগনেশ মহাছাৰী পিতাৰ নাম: প্ৰভাত মুচাহাৰী ঘৰ নং : ৭৮ বয়স : 20 লিঙ্গ : মহিলা | ফটো উপলব্ধ |
| 831 | 1 | PYI0150953 | নাম : ধনমৈনা শৃগীয়াৰী পিতাৰ নাম: দেখুন শৃগীয়াৰী ঘৰ নং : 8৫ বয়স : 18 লিঙ্গ : মহিলা | ফটো উপলব্ধ | 832 | 1 | PYI0151001 | নাম : অনসু বড়ো মাতৃৰ নাম: ভাৰতী বড়ো ঘৰ নং : 89 বয়স : 18 লিঙ্গ : পুৰুষ | ফটো উপলব্ধ | 833 | 1 | PYI0151084 | নাম : আনন মহিলাৰী পিতাৰ নাম: নিমল মহিলাৰী ঘৰ নং : ২৫ বয়স : 19 লিঙ্গ : পুৰুষ | ফটো উপলব্ধ |
| 834 | 1 | PYI0152256 | নাম : তালিখো বড়ো মাতৃৰ নাম: বিনীতা বড়ো ঘৰ নং : ৩৯ বয়স : 21 লিঙ্গ : পুৰুষ | ফটো উপলব্ধ | 835 | 1 | PYI0152199 | নাম : লভিতা বড়ো পিতাৰ নাম: মাধব বড়ো ঘৰ নং : ২৯ বয়স : 20 লিঙ্গ : মহিলা | ফটো উপলব্ধ | 836 | 1 | PYI0152355 | নাম : বাকেশ দাস পিতাৰ নাম: অমৃত দাস ঘৰ নং : ১৩১ বয়স : 18 লিঙ্গ : পুৰুষ | ফটো উপলব্ধ |
| 837 | 1 | PYI0152272 | নাম : সুনিতা বড়ো পিতাৰ নাম: তপেন বড়ো ঘৰ নং : 8৮ বয়স : 19 লিঙ্গ : মহিলা | ফটো উপলব্ধ | 838 | 1 | PYI0152371 | নাম : নিপম নাথ পিতাৰ নাম: বাসুদেব নাথ ঘৰ নং : ১২৬ বয়স : 20 লিঙ্গ : পুৰুষ | ফটো উপলব্ধ | 839 | 1 | PYI0152306 | নাম : মাধৱ দাস পিতাৰ নাম: প্ৰফুল্ল কুমাৰ দাস ঘৰ নং : ১১৮ বয়স : 19 লিঙ্গ : পুৰুষ | ফটো উপলব্ধ |
| 840 | 1 | PYI0152165 | নাম : মনালিছা বড়ো পিতাৰ নাম: ভবেন বড়ো ঘৰ নং : 8২ বয়স : 18 লিঙ্গ : মহিলা | ফটো উপলব্ধ | 841 | 1 | PYI0152124 | নাম : বিকাশ বড়ো পিতাৰ নাম: স্বপেন বড়ো ঘৰ নং : 8৮ বয়স : 18 লিঙ্গ : পুৰুষ | ফটো উপলব্ধ | 842 | 1 | PYI0152629 | নাম : তুষাৰমনি শৰনীয়া পিতাৰ নাম: অজয় কুমাৰ দাস ঘৰ নং : ১১৮ বয়স : 19 লিঙ্গ : মহিলা | ফটো উপলব্ধ |
| 843 | 1 | PYI0152728 | নাম : হিমৰাজ মহিলাৰী পিতাৰ নাম: ৰাজু মহিলাৰী ঘৰ নং : ২৫ বয়স : 19 লিঙ্গ : পুৰুষ | ফটো উপলব্ধ | 844 | 1 | PYI0152777 | নাম : চৌৰিত্ৰী ৰাজবংশী পিতাৰ নাম: মহেশ্বৰ ৰাজবংশী ঘৰ নং : ৮৪ বয়স : 18 লিঙ্গ : মহিলা | ফটো উপলব্ধ | 845 | 1 | PYI0152801 | নাম : বেবী বড়ো স্বামীৰ নাম: গোবিন্দ বড়ো ঘৰ নং : ৫৪ বয়স : 20 লিঙ্গ : মহিলা | ফটো উপলব্ধ |
| 846 | 1 | BSW0580910 | নাম : ৰুমী কছাৰী মাতৃৰ নাম: দিপালি কছাৰী ঘৰ নং : 113 বয়স : 25 লিঙ্গ : মহিলা | ফটো উপলব্ধ | 847 | 1 | HPQ0184481 | নাম : সুমিত্ৰা বড়ো পিতাৰ নাম: বুদ্ধিৰাম বড়ো ঘৰ নং : 8০ বয়স : 38 লিঙ্গ : মহিলা | ফটো উপলব্ধ | 848 | 1 | XXD0064691 | নাম : ৰুমী দাস পিতাৰ নাম: হেমত দাস ঘৰ নং : ১৩২ বয়স : 33 লিঙ্গ : মহিলা | ফটো উপলব্ধ |
| 849 | 1 | PYI0154476 | নাম : বিচিত্ৰ ডেকা মাতৃৰ নাম: ধমেশ্বৰী ডেকা ঘৰ নং : ৯৯ বয়স : 26 লিঙ্গ : পুৰুষ | ফটো উপলব্ধ | 850 | 1 | PYI0154526 | নাম : ভাগ্যশ্ৰী ৰাজবংশী পিতাৰ নাম: প্ৰহ্লাদ ৰাজবংশী ঘৰ নং : ৯৪ বয়স : 19 লিঙ্গ : মহিলা | ফটো উপলব্ধ | 851 | 1 | PYI0154732 | নাম : চিন্ময় ডেকা পিতাৰ নাম: বীৰেন ডেকা ঘৰ নং : ১০৫ বয়স : 20 লিঙ্গ : পুৰুষ | ফটো উপলব্ধ |
| 852 | 1 | PYI0155283 | নাম : বোহৈথী বড়ো মাতৃৰ নাম: অনচাৰী বড়ো ঘৰ নং : ৮০ বয়স : 25 লিঙ্গ : মহিলা | ফটো উপলব্ধ | 853 | 1 | PYI0155648 | নাম : বৰ্ণালী চৌধুৰী স্বামীৰ নাম: বিমল নাথ ঘৰ নং : ১২৫ বয়স : 23 লিঙ্গ : মহিলা | ফটো উপলব্ধ | 854 | 1 | PYI0155705 | নাম : ৰুবী চৌধুৰী মাতৃৰ নাম: পদ্মা ডেকা ঘৰ নং : ৮৬ বয়স : 29 লিঙ্গ : মহিলা | ফটো উপলব্ধ |
| 855 | 1 | PYI0155739 | নাম : অমৃত ডেকা মাতৃৰ নাম: পদ্মা ডেকা ঘৰ নং : ৮৬ বয়স : 33 লিঙ্গ : পুৰুষ | ফটো উপলব্ধ | 856 | 1 | HPQ4260584 | নাম : দ্বিজেন ডেকা পিতাৰ নাম: যতিন ডেকা ঘৰ নং : ৮৬ বয়স : 31 লিঙ্গ : পুৰুষ | ফটো উপলব্ধ | 857 | 1 | HPS7735468 | নাম : চৰ্মিলা বড়ো পিতাৰ নাম: যোগেন বড়ো ঘৰ নং : ৩৩ বয়স : 38 লিঙ্গ : মহিলা | ফটো উপলব্ধ |



| | | |
|---|---|------------|
| 858 | 1 | MGB0209544 |
| নাম : পম্পী নাথ পিতাৰ নাম: প্ৰতাপ নাথ ঘৰ নং : ৮৬ বয়স : 29 লিঙ্গ : মহিলা | | |
| ফটো উপলব্ধ | | |

| | | |
|--|---|------------|
| 859 | 1 | PYI0162644 |
| নাম : বাজীৰ বড়ো পিতাৰ নাম: সুৰেন্দ্ৰ বড়ো ঘৰ নং : ৬৯ বয়স : 18 লিঙ্গ : পুৰুষ | | |
| ফটো উপলব্ধ | | |

| | | |
|---|---|------------|
| 860 | 1 | PYI0162727 |
| নাম : পূজা বড়ো পিতাৰ নাম: সুৰেন্দ্ৰ বড়ো ঘৰ নং : ৬৯ বয়স : 22 লিঙ্গ : মহিলা | | |
| ফটো উপলব্ধ | | |

| | | |
|---|---|------------|
| 861 | 1 | PYI0162743 |
| নাম : বোহৈসী বড়ো পিতাৰ নাম: বাৰেন বড়ো ঘৰ নং : ৬৮ বয়স : 19 লিঙ্গ : মহিলা | | |
| ফটো উপলব্ধ | | |

| | | |
|---|---|------------|
| 862 | 1 | PYI0162883 |
| নাম : বন্দনা নাথ মাতৃৰ নাম: ধমেশ্বৰী নাথ ঘৰ নং : ১৪৫ বয়স : 20 লিঙ্গ : মহিলা | | |
| ফটো উপলব্ধ | | |

| | | |
|--|---|------------|
| 863 | 1 | PYI0162917 |
| নাম : পম্পী নাথ মাতৃৰ নাম: ভানু নাথ ঘৰ নং : ১৪৫ বয়স : 22 লিঙ্গ : মহিলা | | |
| ফটো উপলব্ধ | | |

| | | |
|---|---|------------|
| 864 | 1 | PYI0165902 |
| নাম : পাৰ্বতী দাস স্বামীৰ নাম: সঞ্জয় ৰাজবংশী ঘৰ নং : ৮৯ বয়স : 28 লিঙ্গ : মহিলা | | |
| ফটো উপলব্ধ | | |

| | | |
|---|---|------------|
| 865 | 1 | PYI0170340 |
| নাম : দেবশীষ শৰণীয়া পিতাৰ নাম: কমল ডেকা ঘৰ নং : 122 বয়স : 21 লিঙ্গ : পুৰুষ | | |
| ফটো উপলব্ধ | | |

| | | |
|--|---|------------|
| 866 | 1 | PYI0170506 |
| নাম : পবন ডেকা পিতাৰ নাম: খগেন ডেকা ঘৰ নং : 238 বয়স : 20 লিঙ্গ : পুৰুষ | | |
| ফটো উপলব্ধ | | |

| | | |
|--|---|------------|
| 867 | 1 | PYI0183368 |
| নাম : মন্দিৰা মুছাহাৰী মাতৃৰ নাম: বীনা বালা দৈমাৰী ঘৰ নং : ৭৫ বয়স : 24 লিঙ্গ : মহিলা | | |
| ফটো উপলব্ধ | | |

| | | |
|--|---|------------|
| 868 | 1 | PYI0192914 |
| নাম : বন্দিতা ৰাজবংশী পিতাৰ নাম: ভবেন্দ্ৰ ডেকা ঘৰ নং : ৮৭ বয়স : 18 লিঙ্গ : মহিলা | | |
| ফটো উপলব্ধ | | |



| | | |
|---|---|------------|
| 869 | 1 | PYI0199406 |
| নাম : শৈথোসা মছাহাৰী পিতাৰ নাম: কনক মছাহাৰী ঘৰ নং : ৭২ বয়স : 18 লিঙ্গ : পুৰুষ | | ফটো উপলব্ধ |

| | | |
|---|---|------------|
| 870 | 1 | PYI0199414 |
| নাম : গৌমসাৰ বসুমতাৰী পিতাৰ নাম: অনচায়িগৰা বসুমতাৰী ঘৰ নং : ৫৩ বয়স : 18 লিঙ্গ : পুৰুষ | | ফটো উপলব্ধ |

ভোটাৰৰ সাৰাংশ

A) ভোটাৰৰ সংখ্যা

| | তালিকাৰ প্ৰকাৰ | তালিকাৰ চিনাক্তকৰণ | ভোটাৰৰ সংখ্যা | | | | | | | |
|---|---------------------------------------|--------------------|---|-------|-----------|-----|-----|-----|-----|-----|
| | | | পুৰুষ | মহিলা | ওয় লিঙ্গ | মুঠ | | | | |
| I | মূল তালিকা | মূল তালিকা | বিশেষ সংশোধন, 2026 চনৰ পূৰ্বৰ 2025 চনৰ মূল তালিকাৰ লগত থকা সংযোজন সমূহ একত্ৰিতকৰন কৰা তালিকা। | | | | 415 | 412 | 0 | 827 |
| II | যোগ তালিকা | পৰিপূৰক 1 | বিশেষ সংক্ষিপ্ত সংশোধন, 2026 | | | | 16 | 25 | 0 | 41 |
| | | পৰিপূৰক 2 | অনবিচ্ছিন্ন সংশোধন 2026 | | | | 2 | 0 | 0 | 2 |
| | | | মুঠ | | | | 18 | 25 | 0 | 43 |
| III | বিয়োজন তালিকা | পৰিপূৰক 1 | বিশেষ সংক্ষিপ্ত সংশোধন, 2026 | | | | 23 | 34 | 0 | 57 |
| | | পৰিপূৰক 2 | অনবিচ্ছিন্ন সংশোধন 2026 | | | | 0 | 0 | 0 | 0 |
| | | | মুঠ | | | | 23 | 34 | 0 | 57 |
| IV | লিংগ ক্ষেত্ৰত পৰিবৰ্তনৰ বাবে পাৰ্থক্য | | | | | 0 | 0 | 0 | 0 | |
| এই সংশোধনৰ পিছত ভোটাৰ তালিকাত ভোটাৰৰ মুঠ সংখ্যা (I+II-III+IV) | | | | | | 410 | 403 | 0 | 813 | |

B) শুধৰনীৰ সংখ্যা

| তালিকাৰ প্ৰকাৰ | তালিকাৰ চিনাক্তকৰণ | শুধৰনীৰ সংখ্যা |
|----------------|------------------------------|----------------|
| পৰিপূৰক 1 | বিশেষ সংক্ষিপ্ত সংশোধন, 2026 | 27 |
| পৰিপূৰক 2 | অনবিচ্ছিন্ন সংশোধন 2026 | 1 |
| | মুঠ | 28 |

নিৰ্বাচক পঞ্জীয়ন বিষয়াৰ স্বাক্ষৰ

E-মূত, S-স্থানান্তৰিত/ বাসস্থান পৰিবৰ্তন, R-প্ৰতিলিপি, M-নিখোজ, Q-অযোগ্য