



ভোটাৰ তালিকা 2026 S03 অসম

বিধানসভা সমষ্টিৰ নম্বৰ, নাম আৰু সংৰক্ষণৰ স্থিতি : 45 - ভেৰগাওঁ (সাধাৰণ)		খণ্ড নং : 93																			
এই বিধানসভা সমষ্টিত কোন সংসদীয় সমষ্টিৰ অন্তৰ্গত তাৰ নম্বৰ, নাম আৰু সংৰক্ষণ স্থিতি : 4 - দৰং-ওদালগুৰি (সাধাৰণ)																					
1. সংশোধনৰ বিৱৰণ																					
সংশোধনৰ বছৰ	2026	তালিকাৰ চিনাক্তকৰণ																			
ভিত্তি তাৰিখ	01-04-2026	বিশেষ সংশোধন, 2026 চনৰ পূৰ্বৰ 2025 চনৰ মূল তালিকাৰ লগত থকা সংযোজন সমূহ একত্ৰিতকৰণ কৰা তালিকা।																			
সংশোধনৰ প্ৰকাৰ	বিশেষ সংশোধন 2026																				
প্ৰকাশনৰ তাৰিখ	23-03-2026																				
2. খণ্ড আৰু ভোটগ্ৰহন কেন্দ্ৰৰ বিৱৰণ																					
খণ্ডৰ অন্তৰ্গত এলেকা সমূহৰ নম্বৰ আৰু নাম																					
1-চাৰেং	<table border="1" style="width: 100%; border-collapse: collapse;"> <tr> <td>মূল চহৰ/গাওঁ</td> <td>: ২ নং বৈনাৰা</td> </tr> <tr> <td>ৱাৰ্ড নং</td> <td>:</td> </tr> <tr> <td>ডাকঘৰ</td> <td>: কলাইগাঁও</td> </tr> <tr> <td>পুলিচ থানা</td> <td>: খৈৰাবাৰী</td> </tr> <tr> <td>ব্লক</td> <td>: খৈৰাবাৰী (অংশ-১)</td> </tr> <tr> <td>ৰাজহ চক্ৰ</td> <td>: খৈৰাবাৰী</td> </tr> <tr> <td>জিলা</td> <td>: ওদালগুৰি</td> </tr> <tr> <td>পিনকোড</td> <td>: 784525</td> </tr> </table>					মূল চহৰ/গাওঁ	: ২ নং বৈনাৰা	ৱাৰ্ড নং	:	ডাকঘৰ	: কলাইগাঁও	পুলিচ থানা	: খৈৰাবাৰী	ব্লক	: খৈৰাবাৰী (অংশ-১)	ৰাজহ চক্ৰ	: খৈৰাবাৰী	জিলা	: ওদালগুৰি	পিনকোড	: 784525
মূল চহৰ/গাওঁ	: ২ নং বৈনাৰা																				
ৱাৰ্ড নং	:																				
ডাকঘৰ	: কলাইগাঁও																				
পুলিচ থানা	: খৈৰাবাৰী																				
ব্লক	: খৈৰাবাৰী (অংশ-১)																				
ৰাজহ চক্ৰ	: খৈৰাবাৰী																				
জিলা	: ওদালগুৰি																				
পিনকোড	: 784525																				
3. ভোটগ্ৰহন কেন্দ্ৰৰ বিৱৰণ																					
ভোটগ্ৰহন কেন্দ্ৰৰ নম্বৰ আৰু নাম :		ভোটগ্ৰহন কেন্দ্ৰৰ প্ৰকাৰ (পুৰুষ/মহিলা/সাধাৰণ)		সাধাৰণ																	
93 - চাৰেং এম.ই. স্কুল (বাওঁফাল)		খণ্ডৰ অন্তৰ্গত সহায়ক ভোটগ্ৰহন কেন্দ্ৰৰ সংখ্যা :		0																	
ভোটগ্ৰহন কেন্দ্ৰৰ ঠিকনা :																					
চাৰেং এম.ই. স্কুল, ২ নং বৈনাৰা পোঃঅঃ -কলাইগাঁও জিলা-ওদালগুৰি ৭৮৪৫২৫																					
4. ভোটাৰৰ সংখ্যা																					
আৰম্ভনি ক্ৰমিক নং	শেষ ক্ৰমিক নং	মুঠ ভোটাৰ																			
নং		পুৰুষ	মহিলা	৩য় লিঙ্গ	মুঠ																
1	686	329	331	0	660																

নিৰ্বাচক পঞ্জীয়ন বিষয়াৰ স্বাক্ষৰ

Nazri Naksha



Google Map View



Polling Station Building Front View



ভোটগ্ৰহন কেন্দ্ৰৰ সন্মুখৰ দৃশ্য



Cad View

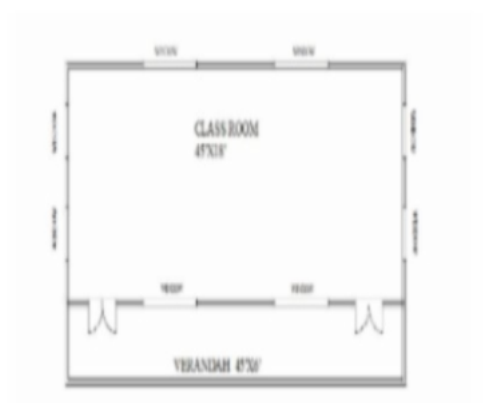

Key MAP View





1 নাম : মঙ্গল চন্দ্ৰ বড়ো পিতাৰ নাম: যোগেন্দ্ৰ বড়ো ঘৰ নং : 1 বয়স : 59 লিঙ্গ : পুৰুষ	HPQ2834584 ফটো উপলব্ধ	2 নাম : চগেন বড়ো পিতাৰ নাম: যোগেন্দ্ৰ বড়ো ঘৰ নং : 01 বয়স : 59 লিঙ্গ : পুৰুষ	HPQ2834608 ফটো উপলব্ধ	3 নাম : নাথু ৰাম বড়ো পিতাৰ নাম: যোগেন্দ্ৰ বড়ো ঘৰ নং : 1 বয়স : 56 লিঙ্গ : পুৰুষ	HPQ2834620 ফটো উপলব্ধ
4 নাম : ৰুমী শৰণীয়া বড়ো স্বামীৰ নাম: মঙ্গল চন্দ্ৰ বড়ো ঘৰ নং : 1 বয়স : 48 লিঙ্গ : মহিলা	HPQ2834595 ফটো উপলব্ধ	5 নাম : খদি ৰাম বড়ো পিতাৰ নাম: যোগেন্দ্ৰ বড়ো ঘৰ নং : 01 বয়স : 47 লিঙ্গ : পুৰুষ	HPQ2834642 ফটো উপলব্ধ	6 নাম : চন্দামিতা বড়ো স্বামীৰ নাম: নাথু ৰাম বড়ো ঘৰ নং : 1 বয়স : 46 লিঙ্গ : মহিলা	HPQ2834631 ফটো উপলব্ধ
7 নাম : ৰশ্মি ৰেখা বড়ো স্বামীৰ নাম: খাদী ৰাম বড়ো ঘৰ নং : 1 বয়স : 45 লিঙ্গ : মহিলা	HPQ0485110 ফটো উপলব্ধ	8 নাম : চমাইশ্ৰী বড়ো স্বামীৰ নাম: চগেন বড়ো ঘৰ নং : 1 বয়স : 44 লিঙ্গ : মহিলা	HPQ2834619 ফটো উপলব্ধ	9 নাম : লাচিত বৰুৱা পিতাৰ নাম: সত্য কুমাৰ বৰুৱা ঘৰ নং : 01 বয়স : 27 লিঙ্গ : পুৰুষ	HPQ0340513 ফটো উপলব্ধ
10 নাম : স্বৰজীথী শ্বৰ্গীয়াৰী পিতাৰ নাম: সজেন শ্বৰ্গীয়াৰী ঘৰ নং : 01 বয়স : 27 লিঙ্গ : মহিলা	HPQ0428284 ফটো উপলব্ধ	11 নাম : অৰখি শ্বৰ্গীয়াৰী পিতাৰ নাম: চগেন শ্বৰ্গীয়াৰী ঘৰ নং : 01 বয়স : 25 লিঙ্গ : পুৰুষ	HPQ0418194 ফটো উপলব্ধ	# 12 নাম : কামেশ্বৰী বড়ো পিতাৰ নাম: পুষ্প বড়ো ঘৰ নং : 2 বয়স : 59 লিঙ্গ : মহিলা	HPQ2834664 ফটো উপলব্ধ
# 13 নাম : ৰুদ্ৰজিত বড়ো পিতাৰ নাম: সমান্দ্ৰ বড়ো ঘৰ নং : 2 বয়স : 32 লিঙ্গ : পুৰুষ	HPQ0065508 ফটো উপলব্ধ	14 নাম : বিদংসা বড়ো পিতাৰ নাম: সমান্দ্ৰ বড়ো ঘৰ নং : 02 বয়স : 31 লিঙ্গ : পুৰুষ	HPQ0065326 ফটো উপলব্ধ	# 15 নাম : দোদেৰে শ্বৰ্গীয়াৰী পিতাৰ নাম: সমান্দ্ৰ শ্বৰ্গীয়াৰী ঘৰ নং : 2 বয়স : 26 লিঙ্গ : মহিলা	HPQ0408112 ফটো উপলব্ধ
16 নাম : সুখৰাম বড়ো পিতাৰ নাম: কবিৰাম বড়ো ঘৰ নং : 3 বয়স : 49 লিঙ্গ : পুৰুষ	HPQ2834711 ফটো উপলব্ধ	17 নাম : মিৰ বড়ো স্বামীৰ নাম: যতিন বড়ো ঘৰ নং : 03 বয়স : 49 লিঙ্গ : মহিলা	HPQ0428375 ফটো উপলব্ধ	18 নাম : যতিন বড়ো বড়ো পিতাৰ নাম: কবি ৰাম বড়ো ঘৰ নং : 3 বয়স : 43 লিঙ্গ : পুৰুষ	HPQ2834733 ফটো উপলব্ধ
19 নাম : মঞ্জু বড়ো স্বামীৰ নাম: সুখৰাম বড়ো ঘৰ নং : 3 বয়স : 41 লিঙ্গ : মহিলা	HPQ2834722 ফটো উপলব্ধ	# 20 নাম : ধনপতি বৰো পিতাৰ নাম: পুতুৰাম বড়ো ঘৰ নং : 8 বয়স : 69 লিঙ্গ : পুৰুষ	HPQ2834755 ফটো উপলব্ধ	# 21 নাম : বীনাপানি বড়ো স্বামীৰ নাম: ধনপতি বৰো ঘৰ নং : 8 বয়স : 64 লিঙ্গ : মহিলা	HPQ2834766 ফটো উপলব্ধ
S 22 নাম : স্বপ্না বড়ো পিতাৰ নাম: ধনপতি বড়ো ঘৰ নং : 8 বয়স : 41 লিঙ্গ : মহিলা	HPQ2834777 ফটো উপলব্ধ	S 23 নাম : শ্ৰী যশোদা ৰানী বড়ো পিতাৰ নাম: ধনপতি বড়ো ঘৰ নং : 8 বয়স : 39 লিঙ্গ : মহিলা	HPQ2834788 ফটো উপলব্ধ	# 24 নাম : দেবজিত বড়ো পিতাৰ নাম: ধনপতি বড়ো ঘৰ নং : 8 বয়স : 37 লিঙ্গ : পুৰুষ	HPQ2834799 ফটো উপলব্ধ
# 25 নাম : ইলিজাৰানী বড়ো পিতাৰ নাম: ধনপতি বড়ো ঘৰ নং : 8 বয়স : 32 লিঙ্গ : মহিলা	HPQ2834802 ফটো উপলব্ধ	26 নাম : পানেশ্বৰ বৰো পিতাৰ নাম: গান্ধি বড়ো ঘৰ নং : 05 বয়স : 64 লিঙ্গ : পুৰুষ	HPQ2834813 ফটো উপলব্ধ	27 নাম : চিৰমী বড়ো স্বামীৰ নাম: পানেশ্বৰ বড়ো ঘৰ নং : 5 বয়স : 59 লিঙ্গ : মহিলা	HPQ2834824 ফটো উপলব্ধ
28 নাম : প্ৰতুল বড়ো পিতাৰ নাম: পানেশ্বৰ বড়ো ঘৰ নং : 5 বয়স : 44 লিঙ্গ : পুৰুষ	HPQ2834835 ফটো উপলব্ধ	29 নাম : ৰৈচুমে বড়ো পিতাৰ নাম: প্ৰতুল বড়ো ঘৰ নং : 5 বয়স : 39 লিঙ্গ : মহিলা	HPQ2834846 ফটো উপলব্ধ	30 নাম : ৰচিতা বড়ো স্বামীৰ নাম: পদ্মধৰ বড়ো ঘৰ নং : 5 বয়স : 39 লিঙ্গ : মহিলা	HPQ4260451 ফটো উপলব্ধ



31 নাম : পদ্মধৰ বড়ো পিতাৰ নাম: পানেশ্বৰ বড়ো ঘৰ নং : 5 বয়স : 37 লিঙ্গ : পুৰুষ	HPQ2834868 ফটো উপলব্ধ	32 নাম : মীৰাশ বড়ো পিতাৰ নাম: প্ৰতুল বড়ো ঘৰ নং : 05 বয়স : 19 লিঙ্গ : পুৰুষ	PYI0125468 ফটো উপলব্ধ	E 33 নাম : দ্বীপিন বৰুৱা পিতাৰ নাম: শোভা বড়ো ঘৰ নং : 6 বয়স : 79 লিঙ্গ : পুৰুষ	HPQ2834879 ফটো উপলব্ধ
34 নাম : খগেন বৰুৱা পিতাৰ নাম: গান্ধি বড়ো ঘৰ নং : 9 বয়স : 69 লিঙ্গ : পুৰুষ	HPQ2834891 ফটো উপলব্ধ	35 নাম : চমখী বড়ো স্বামীৰ নাম: খগেন বড়ো ঘৰ নং : 9 বয়স : 64 লিঙ্গ : মহিলা	HPQ2834904 ফটো উপলব্ধ	36 নাম : অনিমা বড়ো স্বামীৰ নাম: ৰমেন বড়ো ঘৰ নং : 9 বয়স : 43 লিঙ্গ : মহিলা	HPQ2834926 ফটো উপলব্ধ
37 নাম : অনিল বড়ো পিতাৰ নাম: খগেন বড়ো ঘৰ নং : 9 বয়স : 41 লিঙ্গ : পুৰুষ	HPQ2834937 ফটো উপলব্ধ	38 নাম : কল্পনা বড়ো স্বামীৰ নাম: অনিল বড়ো ঘৰ নং : 07 বয়স : 37 লিঙ্গ : মহিলা	HPQ2834948 ফটো উপলব্ধ	39 নাম : খোৰমদাউ বসুমতাৰী পিতাৰ নাম: ৰমেন বসুমতাৰী ঘৰ নং : 7 বয়স : 24 লিঙ্গ : পুৰুষ	HPQ0434787 ফটো উপলব্ধ
40 নাম : নিহিৰ দৈমাৰী মাতৃৰ নাম: অনিমা বসুমতাৰী ঘৰ নং : 7 বয়স : 20 লিঙ্গ : পুৰুষ	PYI0035543 ফটো উপলব্ধ	41 নাম : মিদলা বড়ো মাতৃৰ নাম: সুমিত্ৰা বড়ো ঘৰ নং : 08 বয়স : 22 লিঙ্গ : মহিলা	PYI0069815 ফটো উপলব্ধ	42 নাম : অনন্ত বড়ো অন্যান্য: চবি বড়ো ঘৰ নং : 9 বয়স : 58 লিঙ্গ : পুৰুষ	HPQ2834959 ফটো উপলব্ধ
43 নাম : সুমিত্ৰা বড়ো স্বামীৰ নাম: অনন্ত বড়ো ঘৰ নং : 9 বয়স : 48 লিঙ্গ : মহিলা	HPQ2834960 ফটো উপলব্ধ	44 নাম : দিগন্ত বড়ো পিতাৰ নাম: অনন্ত বড়ো ঘৰ নং : 9 বয়স : 31 লিঙ্গ : পুৰুষ	HPQ0550830 ফটো উপলব্ধ	45 নাম : উপেন্দ্ৰ নাথ শৰ্ম্মা পিতাৰ নাম: চম্পা শৰ্ম্মা ঘৰ নং : 10 বয়স : 49 লিঙ্গ : পুৰুষ	HPQ2834982 ফটো উপলব্ধ
46 নাম : মধু ৰাম স্বৰ্গীয়াৰী পিতাৰ নাম: চম্পা স্বৰ্গীয়াৰী ঘৰ নং : 10 বয়স : 47 লিঙ্গ : পুৰুষ	HPQ2835009 ফটো উপলব্ধ	47 নাম : ধুব স্বৰ্গীয়াৰী পিতাৰ নাম: চম্পা স্বৰ্গীয়াৰী ঘৰ নং : 10 বয়স : 45 লিঙ্গ : পুৰুষ	HPQ2835010 ফটো উপলব্ধ	48 নাম : ফোৰমাইত্ৰী স্বৰ্গীয়াৰী স্বামীৰ নাম: উপেন্দ্ৰ স্বৰ্গীয়াৰী ঘৰ নং : 10 বয়স : 44 লিঙ্গ : মহিলা	HPQ2834993 ফটো উপলব্ধ
49 নাম : চাৰু বসুমতাৰী স্বামীৰ নাম: মধু স্বৰ্গীয়াৰী ঘৰ নং : 10 বয়স : 39 লিঙ্গ : মহিলা	HPQ2835021 ফটো উপলব্ধ	50 নাম : অঞ্জিমা বড়ো স্বামীৰ নাম: ধুব স্বৰ্গীয়াৰী ঘৰ নং : 10 বয়স : 35 লিঙ্গ : মহিলা	PYI0096032 ফটো উপলব্ধ	51 নাম : অৰুন স্বৰ্গীয়াৰী পিতাৰ নাম: উপেন স্বৰ্গীয়াৰী ঘৰ নং : 10 বয়স : 22 লিঙ্গ : পুৰুষ	PYI0035105 ফটো উপলব্ধ
52 নাম : মধুমতী দৈমাৰী স্বামীৰ নাম: গোবিন্দ দৈমাৰী ঘৰ নং : 11 বয়স : 59 লিঙ্গ : মহিলা	HPQ2835065 ফটো উপলব্ধ	53 নাম : ৰঞ্জন দৈমাৰী পিতাৰ নাম: গোবিন্দ দৈমাৰী ঘৰ নং : 11 বয়স : 39 লিঙ্গ : পুৰুষ	HPQ2835032 ফটো উপলব্ধ	54 নাম : কবিতা দৈমাৰী স্বামীৰ নাম: ৰঞ্জন দৈমাৰী ঘৰ নং : 11 বয়স : 35 লিঙ্গ : মহিলা	HPQ2835043 ফটো উপলব্ধ
# 55 নাম : ইন্দ্ৰকান্ত স্বৰ্গীয়াৰী পিতাৰ নাম: ভোলন স্বৰ্গীয়াৰী ঘৰ নং : 12 বয়স : 54 লিঙ্গ : পুৰুষ	HPQ2835112 ফটো উপলব্ধ	E 56 নাম : ফটিক স্বৰ্গীয়াৰী পিতাৰ নাম: মঠ স্বৰ্গীয়াৰী ঘৰ নং : 12 বয়স : 47 লিঙ্গ : পুৰুষ	HPQ2835087 ফটো উপলব্ধ	57 নাম : মনিষা স্বৰ্গীয়াৰী স্বামীৰ নাম: ফটিক স্বৰ্গীয়াৰী ঘৰ নং : 12 বয়স : 44 লিঙ্গ : মহিলা	HPQ2835098 ফটো উপলব্ধ
# 58 নাম : কৃষ্ণা স্বৰ্গীয়াৰী মাতৃৰ নাম: ইন্দ্ৰ কান্ত স্বৰ্গীয়াৰী ঘৰ নং : 12 বয়স : 44 লিঙ্গ : মহিলা	HPQ2835123 ফটো উপলব্ধ	59 নাম : ৰাধিকা স্বৰ্গীয়াৰী পিতাৰ নাম: মঠ স্বৰ্গীয়াৰী ঘৰ নং : 12 বয়স : 39 লিঙ্গ : মহিলা	HPQ2835101 ফটো উপলব্ধ	# 60 নাম : অবিলাশ স্বৰ্গীয়াৰী পিতাৰ নাম: ইন্দ্ৰ স্বৰ্গীয়াৰী ঘৰ নং : 12 বয়স : 26 লিঙ্গ : পুৰুষ	HPQ0639344 ফটো উপলব্ধ



61 নাম : সঞ্জীৱ দৈমাৰী পিতাৰ নাম: দুলু দেমাৰী ঘৰ নং : 12 বয়স : 26 লিঙ্গ : পুৰুষ	HPQ0639385 ফটো উপলব্ধ	62 নাম : উপেন স্বৰ্গীয়াৰী মাতৃৰ নাম: প্ৰতিমা স্বৰ্গীয়াৰী ঘৰ নং : 12 বয়স : 24 লিঙ্গ : পুৰুষ	PYI0034751 ফটো উপলব্ধ	63 নাম : মৈনোত্ৰী স্বৰ্গীয়াৰী মাতৃৰ নাম: প্ৰতিমা স্বৰ্গীয়াৰী ঘৰ নং : 12 বয়স : 21 লিঙ্গ : মহিলা	PYI0036400 ফটো উপলব্ধ
64 নাম : বীজিষ্ঠী স্বৰ্গীয়াৰী পিতাৰ নাম: হিন্দু স্বৰ্গীয়াৰী ঘৰ নং : 12 বয়স : 21 লিঙ্গ : মহিলা	PYI0051359 ফটো উপলব্ধ	65 নাম : ভনিতা স্বৰ্গীয়াৰী মাতৃৰ নাম: মনিষা স্বৰ্গীয়াৰী ঘৰ নং : 12 বয়স : 20 লিঙ্গ : মহিলা	PYI0034553 ফটো উপলব্ধ	66 নাম : পটেশ্বৰী দৈমাৰী স্বামীৰ নাম: বাৰেদেমাৰী ঘৰ নং : ১২ক বয়স : 66 লিঙ্গ : মহিলা	HPQ2835156 ফটো উপলব্ধ
67 নাম : হিৰণ স্বৰ্গীয়াৰী পিতাৰ নাম: মঠৰ স্বৰ্গীয়াৰী ঘৰ নং : ১২ক বয়স : 54 লিঙ্গ : পুৰুষ	HPQ2835134 ফটো উপলব্ধ	68 নাম : প্ৰতিমা স্বৰ্গীয়াৰী স্বামীৰ নাম: হিৰণ স্বৰ্গীয়াৰী ঘৰ নং : ১২ক বয়স : 47 লিঙ্গ : মহিলা	HPQ2835145 ফটো উপলব্ধ	69 নাম : মঙ্গল দৈমাৰী পিতাৰ নাম: বাৰেন দৈমাৰী ঘৰ নং : ১৪ বয়স : 51 লিঙ্গ : পুৰুষ	HPQ2835167 ফটো উপলব্ধ
70 নাম : সংগলু দৈমাৰী পিতাৰ নাম: বাৰেন দৈমাৰী ঘৰ নং : 14 বয়স : 47 লিঙ্গ : পুৰুষ	HPQ2835189 ফটো উপলব্ধ	71 নাম : ভাৰতী দৈমাৰী স্বামীৰ নাম: মঙ্গল দৈমাৰী ঘৰ নং : ১৪ বয়স : 46 লিঙ্গ : মহিলা	HPQ2835178 ফটো উপলব্ধ	72 নাম : মঞ্জু দৈমাৰী স্বামীৰ নাম: সংগল দৈমাৰী ঘৰ নং : ১৪ বয়স : 44 লিঙ্গ : মহিলা	HPQ2835190 ফটো উপলব্ধ
73 নাম : দত্ত দৈমাৰী মাতৃৰ নাম: খুনমতি দৈমাৰী ঘৰ নং : 14 বয়স : 27 লিঙ্গ : পুৰুষ	PYI0035147 ফটো উপলব্ধ	74 নাম : কখীলা দৈমাৰী স্বামীৰ নাম: দত্ত দৈমাৰী ঘৰ নং : 14 বয়স : 25 লিঙ্গ : মহিলা	PYI0048959 ফটো উপলব্ধ	75 নাম : সুদেদেমাৰী পিতাৰ নাম: মঙ্গল দৈমাৰী ঘৰ নং : 14 বয়স : 23 লিঙ্গ : মহিলা	HPQ4273678 ফটো উপলব্ধ
76 নাম : সঞ্জয় দৈমাৰী মাতৃৰ নাম: দুলু দেমাৰী ঘৰ নং : ১৪ ক বয়স : 28 লিঙ্গ : পুৰুষ	HPQ0201079 ফটো উপলব্ধ	77 নাম : সবিতা দৈমাৰী স্বামীৰ নাম: সঞ্জয় দৈমাৰী ঘৰ নং : ১৪ ক বয়স : 27 লিঙ্গ : মহিলা	HPQ0201228 ফটো উপলব্ধ	E 78 নাম : সনমতী দৈমাৰী স্বামীৰ নাম: দুলু দেমাৰী ঘৰ নং : ১৪ ক বয়স : 47 লিঙ্গ : মহিলা	HPQ2835214 ফটো উপলব্ধ
79 নাম : তপেশ্বৰী বড়ো স্বামীৰ নাম: খিদাৰাম বড়ো ঘৰ নং : ১৫ বয়স : 73 লিঙ্গ : মহিলা	HPQ2835236 ফটো উপলব্ধ	80 নাম : শৰত নাৰ্জাৰী পিতাৰ নাম: খিদা ৰাম বড়ো ঘৰ নং : ১৫ বয়স : 50 লিঙ্গ : পুৰুষ	HPQ2835247 ফটো উপলব্ধ	81 নাম : ৰংজালী নাৰ্জাৰী পিতাৰ নাম: নাইখাং নাৰ্জাৰী ঘৰ নং : ১৫ বয়স : 29 লিঙ্গ : মহিলা	HPQ2844771 ফটো উপলব্ধ
82 নাম : হযেশা দৈমাৰী পিতাৰ নাম: মঙ্গল দৈমাৰী ঘৰ নং : 15 বয়স : 26 লিঙ্গ : পুৰুষ	PYI0032441 ফটো উপলব্ধ	83 নাম : ফান্জামতী নাৰ্জাৰী পিতাৰ নাম: নাইখাং খুনগুৰ নাৰ্জাৰী ঘৰ নং : 15A বয়স : 27 লিঙ্গ : মহিলা	HPQ0638957 ফটো উপলব্ধ	84 নাম : নাইখাং নাৰ্জাৰী পিতাৰ নাম: খিদা ৰাম বড়ো ঘৰ নং : ১৫ক বয়স : 53 লিঙ্গ : পুৰুষ	HPQ2835269 ফটো উপলব্ধ
85 নাম : অম্বালিকা নাৰ্জাৰী স্বামীৰ নাম: নাইখাং বড়ো ঘৰ নং : ১৫ক বয়স : 47 লিঙ্গ : মহিলা	HPQ2835270 ফটো উপলব্ধ	# 86 নাম : বেনুধৰ দৈমাৰী পিতাৰ নাম: পেটাল দৈমাৰী ঘৰ নং : ১৬ বয়স : 64 লিঙ্গ : পুৰুষ	HPQ2835281 ফটো উপলব্ধ	# 87 নাম : লঘনী দৈমাৰী স্বামীৰ নাম: বেনুধৰ দৈমাৰী ঘৰ নং : ১৬ বয়স : 59 লিঙ্গ : মহিলা	HPQ2835292 ফটো উপলব্ধ
# 88 নাম : গৌম্বাৰ দৈমাৰী পিতাৰ নাম: বেনুধৰ দৈমাৰী ঘৰ নং : ১৬ বয়স : 39 লিঙ্গ : পুৰুষ	HPQ2835305 ফটো উপলব্ধ	# 89 নাম : মিথিংগা দৈমাৰী পিতাৰ নাম: বেনুধৰ দৈমাৰী ঘৰ নং : ১৬ বয়স : 37 লিঙ্গ : পুৰুষ	HPQ2835316 ফটো উপলব্ধ	# 90 নাম : দিপালী দৈমাৰী স্বামীৰ নাম: গৌম্বাৰ দৈমাৰী ঘৰ নং : ১৬ বয়স : 30 লিঙ্গ : মহিলা	HPQ0212258 ফটো উপলব্ধ



# 91 নাম : সোমখোৱৈ দৈমাৰী পিতাৰ নাম: বেনুধৰ দৈমাৰী ঘৰ নং : ১৬ বয়স : 30 লিঙ্গ : পুৰুষ	HPQ0010443 ফটো উপলব্ধ	# 92 নাম : অঞ্জনা দৈমাৰী স্বামীৰ নাম: মিথিংগা দৈমাৰী ঘৰ নং : ১৬ বয়স : 29 লিঙ্গ : মহিলা	HPQ0639351 ফটো উপলব্ধ	93 নাম : শুকুৰাম বড়ো অন্যান্য: ভাবিৰাম বড়ো ঘৰ নং : 17 বয়স : 64 লিঙ্গ : পুৰুষ	HPQ2835327 ফটো উপলব্ধ
94 নাম : বীণা প্ৰভা বৰা স্বামীৰ নাম: শুকুৰাম বড়ো ঘৰ নং : ১৭ বয়স : 56 লিঙ্গ : মহিলা	HPQ2835338 ফটো উপলব্ধ	95 নাম : মলয় বসুমতাৰী পিতাৰ নাম: সুখু ৰাম বসুমতাৰী ঘৰ নং : 17 বয়স : 36 লিঙ্গ : পুৰুষ	HPQ2835349 ফটো উপলব্ধ	96 নাম : মৰমী নাৰ্জাৰী স্বামীৰ নাম: মলয় বসুমতাৰী ঘৰ নং : 17 বয়স : 25 লিঙ্গ : মহিলা	HPQ4250270 ফটো উপলব্ধ
97 নাম : ফুলেশ্বৰী স্বৰ্গীয়াৰী স্বামীৰ নাম: চণ্ডীৰাম স্বৰ্গীয়াৰী ঘৰ নং : ১৮ বয়স : 64 লিঙ্গ : মহিলা	HPQ2835372 ফটো উপলব্ধ	98 নাম : কনকলাল স্বৰ্গীয়াৰী পিতাৰ নাম: চণ্ডীৰাম স্বৰ্গীয়াৰী ঘৰ নং : ১৮ বয়স : 40 লিঙ্গ : পুৰুষ	HPQ2835383 ফটো উপলব্ধ	99 নাম : অনচুলী স্বৰ্গীয়াৰী স্বামীৰ নাম: কনকলাল স্বৰ্গীয়াৰী ঘৰ নং : ১৮ বয়স : 40 লিঙ্গ : মহিলা	HPQ2835394 ফটো উপলব্ধ
100 নাম : ব্ৰজেন স্বৰ্গীয়াৰী পিতাৰ নাম: চণ্ডীৰাম স্বৰ্গীয়াৰী ঘৰ নং : ১৮ বয়স : 37 লিঙ্গ : পুৰুষ	HPQ2835407 ফটো উপলব্ধ	101 নাম : মাইনাও স্বৰ্গীয়াৰী স্বামীৰ নাম: কনকলাল স্বৰ্গীয়াৰী ঘৰ নং : 18 বয়স : 36 লিঙ্গ : মহিলা	HPQ0639476 ফটো উপলব্ধ	102 নাম : বিনীতা স্বৰ্গীয়াৰী স্বামীৰ নাম: ব্ৰজেন স্বৰ্গীয়াৰী ঘৰ নং : ১৮ বয়স : 34 লিঙ্গ : মহিলা	HPQ2835418 ফটো উপলব্ধ
103 নাম : ধিৰেন বসুমতাৰী পিতাৰ নাম: সন্তু ৰাম বসুমতাৰী ঘৰ নং : 19 বয়স : 61 লিঙ্গ : পুৰুষ	HPQ2835429 ফটো উপলব্ধ	# 104 নাম : লাবন্য বড়ো স্বামীৰ নাম: ধিৰেন বসুমতাৰী ঘৰ নং : 19 বয়স : 57 লিঙ্গ : মহিলা	HPQ2835430 ফটো উপলব্ধ	105 নাম : মাইচুম বসুমতাৰী পিতাৰ নাম: ধিৰেন বসুমতাৰী ঘৰ নং : 19 বয়স : 39 লিঙ্গ : পুৰুষ	HPQ2835441 ফটো উপলব্ধ
106 নাম : নৈৰচন বসুমতাৰী পিতাৰ নাম: ধীৰেণ বসুমতাৰী ঘৰ নং : 19 বয়স : 37 লিঙ্গ : পুৰুষ	HPQ2835452 ফটো উপলব্ধ	107 নাম : অনসুলী দৈমাৰী স্বামীৰ নাম: নেৰছোন বসুমতাৰী ঘৰ নং : 19 বয়স : 27 লিঙ্গ : মহিলা	HPQ0416057 ফটো উপলব্ধ	108 নাম : কুলেন বড়ো পিতাৰ নাম: কলা বড়ো ঘৰ নং : ২০ বয়স : 67 লিঙ্গ : পুৰুষ	HPQ2835463 ফটো উপলব্ধ
109 নাম : মন্তু ৰাম বড়ো পিতাৰ নাম: কুলেন বড়ো ঘৰ নং : ২০ বয়স : 44 লিঙ্গ : পুৰুষ	HPQ2835485 ফটো উপলব্ধ	110 নাম : জিওৰাম বড়ো পিতাৰ নাম: কুলেন বড়ো ঘৰ নং : ২০ বয়স : 43 লিঙ্গ : পুৰুষ	HPQ2835496 ফটো উপলব্ধ	111 নাম : গোপাল চন্দ্ৰ বড়ো পিতাৰ নাম: কুলেন্দ্ৰ বড়ো ঘৰ নং : ২০ বয়স : 41 লিঙ্গ : পুৰুষ	HPQ2835510 ফটো উপলব্ধ
112 নাম : সাৱথী বসুমতাৰী স্বামীৰ নাম: মনু ৰাম বড়ো ঘৰ নং : 20 বয়স : 40 লিঙ্গ : মহিলা	HPQ2844782 ফটো উপলব্ধ	113 নাম : মঞ্জু বড়ো স্বামীৰ নাম: জিওৰাম বড়ো ঘৰ নং : 20 বয়স : 39 লিঙ্গ : মহিলা	HPQ2835509 ফটো উপলব্ধ	114 নাম : অঞ্জিলা বড়ো স্বামীৰ নাম: গোপাল চন্দ্ৰ বড়ো ঘৰ নং : 20 বয়স : 33 লিঙ্গ : মহিলা	HPQ0466524 ফটো উপলব্ধ
115 নাম : সিমন্ত ডেকা পিতাৰ নাম: জনাৰাম ডেকা ঘৰ নং : 20 বয়স : 26 লিঙ্গ : পুৰুষ	HPQ0638965 ফটো উপলব্ধ	116 নাম : জুনমনি বড়ো পিতাৰ নাম: জেৱৰাম বড়ো ঘৰ নং : 20 বয়স : 21 লিঙ্গ : মহিলা	PY10035295 ফটো উপলব্ধ	# 117 নাম : নিৰ্মালী বসুমতাৰী পিতাৰ নাম: কুমিদ্ বসুমতাৰী ঘৰ নং : ২১ বয়স : 57 লিঙ্গ : মহিলা	HPQ2835554 ফটো উপলব্ধ
# 118 নাম : নগেন্দ্ৰ বসুমতাৰী পিতাৰ নাম: কুমিদ্ বসুমতাৰী ঘৰ নং : ২১ বয়স : 55 লিঙ্গ : পুৰুষ	HPQ2835532 ফটো উপলব্ধ	# 119 নাম : জয়ন্তী বসুমতাৰী পিতাৰ নাম: কুমিদ্ বসুমতাৰী ঘৰ নং : ২১ বয়স : 49 লিঙ্গ : মহিলা	HPQ2835565 ফটো উপলব্ধ	# 120 নাম : দোভালতী বসুমতাৰী স্বামীৰ নাম: নগেন্দ্ৰ বসুমতাৰী ঘৰ নং : ২১ বয়স : 47 লিঙ্গ : মহিলা	HPQ2835543 ফটো উপলব্ধ



121 নাম : জনৌমতী বসুমতাৰী স্বামীৰ নাম : মহেশ বসুমতাৰী ঘৰ নং : ২১ বয়স : 39 লিঙ্গ : মহিলা	HPQ2835587 ফটো উপলব্ধ	S 122 নাম : সানশ্ৰী বসুমতাৰী পিতাৰ নাম : নগেন্দ্ৰ নাথ বসুমতাৰী ঘৰ নং : ২১ বয়স : 29 লিঙ্গ : মহিলা	HPQ0465781 ফটো উপলব্ধ	123 নাম : বিক্রম সিং বসুমতাৰী পিতাৰ নাম : নগেন্দ্ৰ নাথ বসুমতাৰী ঘৰ নং : ২১ বয়স : 26 লিঙ্গ : পুৰুষ	HPQ0465963 ফটো উপলব্ধ
# 124 নাম : দীনেশ্বৰ বসুমতাৰী পিতাৰ নাম : দেহিৰাম বসুমতাৰী ঘৰ নং : ২২ বয়স : 66 লিঙ্গ : পুৰুষ	HPQ2835598 ফটো উপলব্ধ	# 125 নাম : বাউলী বসুমতাৰী স্বামীৰ নাম : দীনেশ্বৰ বসুমতাৰী ঘৰ নং : ২২ বয়স : 61 লিঙ্গ : মহিলা	HPQ2835601 ফটো উপলব্ধ	S 126 নাম : বঞ্জ বসুমতাৰী পিতাৰ নাম : দীনেশ্বৰ বসুমতাৰী ঘৰ নং : ২২ বয়স : 41 লিঙ্গ : মহিলা	HPQ2835612 ফটো উপলব্ধ
127 নাম : মৌনচাৰু বসুমতাৰী পিতাৰ নাম : দীনেশ্বৰ বসুমতাৰী ঘৰ নং : ২২ বয়স : 30 লিঙ্গ : পুৰুষ	HPQ0010444 ফটো উপলব্ধ	128 নাম : অনজলি বসুমতাৰী স্বামীৰ নাম : মৌনচাৰু বসুমতাৰী ঘৰ নং : ২২ বয়স : 30 লিঙ্গ : মহিলা	HPQ0010445 ফটো উপলব্ধ	129 নাম : কমলেশ্বৰ বসুমতাৰী পিতাৰ নাম : দীনেশ্বৰ বসুমতাৰী ঘৰ নং : ২২ বয়স : 28 লিঙ্গ : পুৰুষ	PYI0052332 ফটো উপলব্ধ
130 নাম : বিদাংশী বডো স্বামীৰ নাম : কমলেশ্বৰ বসুমতাৰী ঘৰ নং : ২২ বয়স : 24 লিঙ্গ : মহিলা	HPQ1402924 ফটো উপলব্ধ	# 131 নাম : ববিৰাম বসুমতাৰী পিতাৰ নাম : চেৰেপ বসুমতাৰী ঘৰ নং : ২৪ বয়স : 66 লিঙ্গ : পুৰুষ	HPQ2835623 ফটো উপলব্ধ	# 132 নাম : পদমি বসুমতাৰী স্বামীৰ নাম : ববিৰাম বসুমতাৰী ঘৰ নং : ২৪ বয়স : 61 লিঙ্গ : মহিলা	HPQ2835634 ফটো উপলব্ধ
133 নাম : দিপক বসুমতাৰী পিতাৰ নাম : ববিৰাম বসুমতাৰী ঘৰ নং : ২৪ বয়স : 38 লিঙ্গ : পুৰুষ	HPQ2835656 ফটো উপলব্ধ	# 134 নাম : মিনত্ৰী বসুমতাৰী স্বামীৰ নাম : দিপক বসুমতাৰী ঘৰ নং : ২৪ বয়স : 27 লিঙ্গ : মহিলা	HPQ0639369 ফটো উপলব্ধ	135 নাম : ফুলেশ্বৰী বসুমতাৰী পিতাৰ নাম : চেৰেপ বসুমতাৰী ঘৰ নং : ২৫ বয়স : 52 লিঙ্গ : মহিলা	HPQ2835678 ফটো উপলব্ধ
136 নাম : যমুনা বসুমতাৰী পিতাৰ নাম : চেৰেপ বসুমতাৰী ঘৰ নং : ২৫ বয়স : 47 লিঙ্গ : মহিলা	HPQ2835689 ফটো উপলব্ধ	137 নাম : চন্দ্ৰ দৈমাৰী পিতাৰ নাম : কান্দুৰা দৈমাৰী ঘৰ নং : ২৬ বয়স : 64 লিঙ্গ : পুৰুষ	HPQ2835703 ফটো উপলব্ধ	138 নাম : কঞ্জলতা দৈমাৰী স্বামীৰ নাম : চন্দ্ৰ দৈমাৰী ঘৰ নং : ২৬ বয়স : 54 লিঙ্গ : মহিলা	HPQ2835714 ফটো উপলব্ধ
139 নাম : হৈমজিত দৈমাৰী পিতাৰ নাম : চন্দ্ৰ কান্ত দৈমাৰী ঘৰ নং : ২৬ বয়স : 30 লিঙ্গ : পুৰুষ	HPQ0010446 ফটো উপলব্ধ	140 নাম : হাংগামা দৈমাৰী মাতৃৰ নাম : মাধুৰী দৈমাৰী ঘৰ নং : ২৬ বয়স : 28 লিঙ্গ : পুৰুষ	PYI0051904 ফটো উপলব্ধ	141 নাম : সরস্বতী দাঈমাৰী পিতাৰ নাম : চন্দ্ৰ কান্ত দৈমাৰী ঘৰ নং : ২৬ বয়স : 27 লিঙ্গ : মহিলা	HPQ0420349 ফটো উপলব্ধ
142 নাম : মাধুৰী দৈমাৰী স্বামীৰ নাম : পিতাম্বৰ দৈমাৰী ঘৰ নং : ২৬ক বয়স : 51 লিঙ্গ : মহিলা	HPQ2835736 ফটো উপলব্ধ	143 নাম : বগী নাৰ্জাৰী পিতাৰ নাম : বতন দৈমাৰী ঘৰ নং : ২৭ বয়স : 32 লিঙ্গ : মহিলা	HPQ0089938 ফটো উপলব্ধ	E 144 নাম : আকুৰী দৈমাৰী স্বামীৰ নাম : পেটাল দৈমাৰী ঘৰ নং : ২৮ বয়স : ৪৭ লিঙ্গ : মহিলা	HPQ2835781 ফটো উপলব্ধ
# 145 নাম : দিপালী দৈমাৰী স্বামীৰ নাম : জগত দৈমাৰী ঘৰ নং : ২৮ বয়স : 49 লিঙ্গ : মহিলা	HPQ2835770 ফটো উপলব্ধ	# 146 নাম : বিশ্বজিৎ দৈমাৰী পিতাৰ নাম : জগত দৈমাৰী ঘৰ নং : ২৮ বয়স : 30 লিঙ্গ : পুৰুষ	HPQ0010448 ফটো উপলব্ধ	147 নাম : ৰূপালী দৈমাৰী স্বামীৰ নাম : বিশ্বজিত দৈমাৰী ঘৰ নং : ২৮ বয়স : 29 লিঙ্গ : মহিলা	PYI0048918 ফটো উপলব্ধ
# 148 নাম : ধনজিত দৈমাৰী পিতাৰ নাম : জগত দৈমাৰী ঘৰ নং : ২৮ বয়স : 26 লিঙ্গ : পুৰুষ	HPQ0466433 ফটো উপলব্ধ	149 নাম : অৰ্মিল্যা দৈমাৰী পিতাৰ নাম : পেটাল দৈমাৰী ঘৰ নং : ২৯ বয়স : 54 লিঙ্গ : মহিলা	HPQ2835816 ফটো উপলব্ধ	150 নাম : কমলা দৈমাৰী পিতাৰ নাম : পেটাল দৈমাৰী ঘৰ নং : ২৯ বয়স : 44 লিঙ্গ : পুৰুষ	HPQ2835792 ফটো উপলব্ধ



151 নাম : অঞ্জলী দৈমাৰী স্বামীৰ নাম: কমলা দৈমাৰী ঘৰ নং : ২৯ বয়স : 39 লিঙ্গ : মহিলা	HPQ2835805 ফটো উপলব্ধ	152 নাম : বাধিকা দৈমাৰী পিতাৰ নাম: কমলা দৈমাৰী ঘৰ নং : 29 বয়স : 20 লিঙ্গ : মহিলা	PYI0049304 ফটো উপলব্ধ	E 153 নাম : অনালী বসুমতাৰী স্বামীৰ নাম: সন্তোৰাম বসুমতাৰী ঘৰ নং : ৩০ বয়স : 84 লিঙ্গ : মহিলা	HPQ2835850 ফটো উপলব্ধ
E 154 নাম : দেবেন্দ্ৰ বসুমতাৰী পিতাৰ নাম: সন্তোৰাম বসুমতাৰী ঘৰ নং : 30 বয়স : 59 লিঙ্গ : পুৰুষ	HPQ2835861 ফটো উপলব্ধ	155 নাম : গীতামনি বসুমতাৰী স্বামীৰ নাম: দেবেন্দ্ৰ বসুমতাৰী ঘৰ নং : 30 বয়স : 44 লিঙ্গ : মহিলা	HPQ2835872 ফটো উপলব্ধ	156 নাম : ঘন কান্ত বসুমতাৰী পিতাৰ নাম: সন্তোৰাম বসুমতাৰী ঘৰ নং : ৩০ বয়স : 41 লিঙ্গ : পুৰুষ	HPQ2835883 ফটো উপলব্ধ
157 নাম : শৰমিলা বড়ো বসুমতাৰী পিতাৰ নাম: মহেন্দ্ৰ বড়ো ঘৰ নং : ৩০ বয়স : 33 লিঙ্গ : মহিলা	HPQ0010449 ফটো উপলব্ধ	158 নাম : মাইকেল বসুমতাৰী পিতাৰ নাম: দেবেন্দ্ৰ বসুমতাৰী ঘৰ নং : 30 বয়স : 29 লিঙ্গ : পুৰুষ	HPQ0466383 ফটো উপলব্ধ	159 নাম : নিজৰা বসুমতাৰী পিতাৰ নাম: দেবেন্দ্ৰ বসুমতাৰী ঘৰ নং : 30 বয়স : 27 লিঙ্গ : মহিলা	HPQ0466409 ফটো উপলব্ধ
160 নাম : কিৰ্জি দৈমাৰী পিতাৰ নাম: পতিৰাম দৈমাৰী ঘৰ নং : ৩১ বয়স : 89 লিঙ্গ : মহিলা	HPQ2835894 ফটো উপলব্ধ	161 নাম : নৰেন্দ্ৰ দৈমাৰী পিতাৰ নাম: পতিৰাম দৈমাৰী ঘৰ নং : ৩১ বয়স : 49 লিঙ্গ : পুৰুষ	HPQ2835929 ফটো উপলব্ধ	162 নাম : লৌমশ্ৰী দৈমাৰী পিতাৰ নাম: পতিৰাম দৈমাৰী ঘৰ নং : ৩১ বয়স : 46 লিঙ্গ : পুৰুষ	HPQ2835941 ফটো উপলব্ধ
163 নাম : বৃপালী দৈমাৰী স্বামীৰ নাম: নৰেন্দ্ৰ দৈমাৰী ঘৰ নং : ৩১ বয়স : 44 লিঙ্গ : মহিলা	HPQ2835930 ফটো উপলব্ধ	164 নাম : বতনী দৈমাৰী স্বামীৰ নাম: লৌমশ্ৰী দৈমাৰী ঘৰ নং : ৩১ বয়স : 41 লিঙ্গ : মহিলা	HPQ2835952 ফটো উপলব্ধ	165 নাম : কুহিৰাম দৈমাৰী পিতাৰ নাম: ডেকাৰাম দৈমাৰী ঘৰ নং : ৩২ বয়স : 59 লিঙ্গ : পুৰুষ	HPQ2835974 ফটো উপলব্ধ
166 নাম : শ্ৰীমতী দৈমাৰী স্বামীৰ নাম: কুহিৰাম দৈমাৰী ঘৰ নং : ৩২ বয়স : 55 লিঙ্গ : মহিলা	HPQ2835985 ফটো উপলব্ধ	167 নাম : বমাকান্ত দৈমাৰী পিতাৰ নাম: ডেকাৰাম দৈমাৰী ঘৰ নং : ৩৩ বয়স : 66 লিঙ্গ : পুৰুষ	HPQ2835996 ফটো উপলব্ধ	168 নাম : গুনেশ্বৰী দৈমাৰী স্বামীৰ নাম: বমাকান্ত দৈমাৰী ঘৰ নং : ৩৩ বয়স : 61 লিঙ্গ : মহিলা	HPQ2836002 ফটো উপলব্ধ
169 নাম : ধনেশ্বৰ দৈমাৰী পিতাৰ নাম: বমাকান্ত দৈমাৰী ঘৰ নং : ৩৩ বয়স : 44 লিঙ্গ : পুৰুষ	HPQ2836013 ফটো উপলব্ধ	# 170 নাম : মঞ্জেশ্বৰ দৈমাৰী পিতাৰ নাম: বমা কেটি দৈমাৰী ঘৰ নং : 33 বয়স : 43 লিঙ্গ : পুৰুষ	HPQ2836024 ফটো উপলব্ধ	171 নাম : ধৰ্মেশ্বৰী দৈমাৰী পিতাৰ নাম: ভূমিধৰ দৈমাৰী ঘৰ নং : ৩৪ বয়স : 57 লিঙ্গ : মহিলা	HPQ2836046 ফটো উপলব্ধ
172 নাম : মানিক চন্দ্ৰ বড়ো পিতাৰ নাম: ভূমিধৰ দৈমাৰী ঘৰ নং : ৩৪ বয়স : 54 লিঙ্গ : পুৰুষ	HPQ2836057 ফটো উপলব্ধ	# 173 নাম : তুলসী দৈমাৰী স্বামীৰ নাম: মানিক দৈমাৰী ঘৰ নং : ৩৪ বয়স : 46 লিঙ্গ : মহিলা	HPQ2836068 ফটো উপলব্ধ	174 নাম : তপেশ্বৰ দৈমাৰী পিতাৰ নাম: ভূমিধৰ দৈমাৰী ঘৰ নং : ৩৪ বয়স : 46 লিঙ্গ : পুৰুষ	HPQ2836079 ফটো উপলব্ধ
175 নাম : নবীন দৈমাৰী পিতাৰ নাম: ভূমিধৰ দৈমাৰী ঘৰ নং : ৩৪ বয়স : 44 লিঙ্গ : পুৰুষ	HPQ2836091 ফটো উপলব্ধ	176 নাম : বনশ্ৰী দৈমাৰী স্বামীৰ নাম: তপেশ্বৰ দৈমাৰী ঘৰ নং : ৩৪ বয়স : 43 লিঙ্গ : মহিলা	HPQ2836080 ফটো উপলব্ধ	177 নাম : মাধবী দৈমাৰী স্বামীৰ নাম: আশ্ৰাংসা দৈমাৰী ঘৰ নং : ৩৪ বয়স : 41 লিঙ্গ : মহিলা	HPQ2836104 ফটো উপলব্ধ
178 নাম : মুন বড়ো পিতাৰ নাম: মানিক চন্দ্ৰ বড়ো ঘৰ নং : 34 বয়স : 23 লিঙ্গ : পুৰুষ	PYI0052431 ফটো উপলব্ধ	179 নাম : মঞ্জলা দৈমাৰী পিতাৰ নাম: তপেশ্বৰ দৈমাৰী ঘৰ নং : 34 বয়স : 22 লিঙ্গ : মহিলা	PYI0030981 ফটো উপলব্ধ	180 নাম : মফনজীশাহ দৈমাৰী পিতাৰ নাম: তপেশ্বৰ দৈমাৰী ঘৰ নং : 34 বয়স : 20 লিঙ্গ : পুৰুষ	PYI0031401 ফটো উপলব্ধ



181 নাম : ক্ৰিপন দৈমাৰী পিতাৰ নাম: ডেকাৰাম দৈমাৰী ঘৰ নং : ৩৫ বয়স : 57 লিঙ্গ : পুৰুষ	HPQ2836115 ফটো উপলব্ধ	182 নাম : ডালিমী দৈমাৰী স্বামীৰ নাম: ক্ৰিপন দৈমাৰী ঘৰ নং : ৩৫ বয়স : 49 লিঙ্গ : মহিলা	HPQ2836126 ফটো উপলব্ধ	183 নাম : দিবিকা দৈমাৰী পিতাৰ নাম: কৃপন দৈমাৰী ঘৰ নং : ৩৫ বয়স : 28 লিঙ্গ : মহিলা	HPQ0466086 ফটো উপলব্ধ
184 নাম : ধৌৰৌমচা দৈমাৰী পিতাৰ নাম: কৃপন দৈমাৰী ঘৰ নং : 35 বয়স : 28 লিঙ্গ : পুৰুষ	HPQ0466003 ফটো উপলব্ধ	185 নাম : কুচুমী বড়ো স্বামীৰ নাম: যাদব বড়ো ঘৰ নং : 36 বয়স : 51 লিঙ্গ : মহিলা	HPQ0550905 ফটো উপলব্ধ	186 নাম : যাদব দৈমাৰী পিতাৰ নাম: লানদুৰা দৈমাৰী ঘৰ নং : ৩৬ বয়স : 41 লিঙ্গ : পুৰুষ	HPQ2836148 ফটো উপলব্ধ
187 নাম : অজীত বড়ো পিতাৰ নাম: লানদুৰা বড়ো ঘৰ নং : ৩৬ বয়স : 40 লিঙ্গ : পুৰুষ	HPQ2836159 ফটো উপলব্ধ	188 নাম : জয়ন্তী নাৰ্জাৰি স্বামীৰ নাম: অজীত বড়ো ঘৰ নং : ৩৬ বয়স : 40 লিঙ্গ : মহিলা	HPQ0466177 ফটো উপলব্ধ	189 নাম : সীমা বড়ো পিতাৰ নাম: অনন্ত বড়ো ঘৰ নং : 36 বয়স : 30 লিঙ্গ : মহিলা	HPQ0426205 ফটো উপলব্ধ
190 নাম : কমল বড়ো পিতাৰ নাম: কুলাৰাম দৈমাৰী ঘৰ নং : 37 বয়স : 59 লিঙ্গ : পুৰুষ	HPQ2836206 ফটো উপলব্ধ	191 নাম : সোবাম দৈমাৰী পিতাৰ নাম: কুলাৰাম দৈমাৰী ঘৰ নং : ৩৭ বয়স : 49 লিঙ্গ : পুৰুষ	HPQ2836171 ফটো উপলব্ধ	192 নাম : জোনৌস দৈমাৰী স্বামীৰ নাম: সোবাম দৈমাৰী ঘৰ নং : ৩৭ বয়স : 42 লিঙ্গ : মহিলা	HPQ2836182 ফটো উপলব্ধ
193 নাম : জাইখলং বড়ো পিতাৰ নাম: কমল বড়ো ঘৰ নং : 37 বয়স : 25 লিঙ্গ : পুৰুষ	HPQ0492892 ফটো উপলব্ধ	194 নাম : দিগন্ত দৈমাৰী পিতাৰ নাম: সোবাম দৈমাৰী ঘৰ নং : 37 বয়স : 24 লিঙ্গ : পুৰুষ	PY10035238 ফটো উপলব্ধ	195 নাম : জয়াৰানি বড়ো পিতাৰ নাম: কমল বড়ো ঘৰ নং : 37 (ক) বয়স : 23 লিঙ্গ : মহিলা	HPQ1218924 ফটো উপলব্ধ
196 নাম : নিলাই দৈমাৰী স্বামীৰ নাম: কমল বড়ো ঘৰ নং : ৩৭ক বয়স : 49 লিঙ্গ : মহিলা	HPQ2836193 ফটো উপলব্ধ	197 নাম : সন্ধি ৰাম স্বৰ্গীয়াৰী পিতাৰ নাম: কিনাৰাম স্বৰ্গীয়াৰী ঘৰ নং : 39 বয়স : 76 লিঙ্গ : পুৰুষ	HPQ2836217 ফটো উপলব্ধ	198 নাম : কৰ্মী স্বৰ্গীয়াৰী স্বামীৰ নাম: সন্ধী ৰাম স্বৰ্গীয়াৰী ঘৰ নং : 39 বয়স : 69 লিঙ্গ : মহিলা	HPQ2836228 ফটো উপলব্ধ
199 নাম : গলাপ স্বৰ্গীয়াৰী পিতাৰ নাম: সন্ধি ৰাম স্বৰ্গীয়াৰী ঘৰ নং : ৩৯ বয়স : 44 লিঙ্গ : পুৰুষ	HPQ2836239 ফটো উপলব্ধ	200 নাম : হিমালয় স্বৰ্গীয়াৰী পিতাৰ নাম: সন্ধি ৰাম স্বৰ্গীয়াৰী ঘৰ নং : 39 বয়স : 38 লিঙ্গ : পুৰুষ	HPQ2836262 ফটো উপলব্ধ	201 নাম : নিৰন স্বৰ্গীয়াৰী পিতাৰ নাম: সন্ধি ৰাম স্বৰ্গীয়াৰী ঘৰ নং : 39 বয়স : 36 লিঙ্গ : পুৰুষ	HPQ2836251 ফটো উপলব্ধ
202 নাম : সবিতা স্বৰ্গীয়াৰী স্বামীৰ নাম: গোলাপ স্বৰ্গীয়াৰী ঘৰ নং : ৩৯ বয়স : 32 লিঙ্গ : মহিলা	HPQ2844635 ফটো উপলব্ধ	203 নাম : ৰীতা স্বৰ্গীয়াৰী স্বামীৰ নাম: হিমালয় স্বৰ্গীয়াৰী ঘৰ নং : 39 বয়স : 32 লিঙ্গ : মহিলা	HPQ2844646 ফটো উপলব্ধ	204 নাম : খনজিতা বড়ো স্বামীৰ নাম: নিৰন স্বৰ্গীয়াৰী ঘৰ নং : 39 বয়স : 31 লিঙ্গ : মহিলা	HPQ4261350 ফটো উপলব্ধ
205 নাম : বংশীধৰ বসুমতাৰী পিতাৰ নাম: ৰঞ্জিত বসুমতাৰী ঘৰ নং : 8০ বয়স : 69 লিঙ্গ : পুৰুষ	HPQ2836273 ফটো উপলব্ধ	206 নাম : ফুলেশ্বৰী বসুমতাৰী স্বামীৰ নাম: বংশীধৰ বসুমতাৰী ঘৰ নং : 8০ বয়স : 61 লিঙ্গ : মহিলা	HPQ2836284 ফটো উপলব্ধ	207 নাম : হৰিতা বসুমতাৰী পিতাৰ নাম: বংশীধৰ বসুমতাৰী ঘৰ নং : 8০ বয়স : 41 লিঙ্গ : মহিলা	HPQ2836295 ফটো উপলব্ধ
# 208 নাম : ধৌৰৌমছা বসুমতাৰী পিতাৰ নাম: বংশীধৰ বসুমতাৰী ঘৰ নং : 8০ বয়স : 39 লিঙ্গ : পুৰুষ	HPQ2836308 ফটো উপলব্ধ	209 নাম : হজ্জৰটশা বসুমতাৰী পিতাৰ নাম: বংশীধৰ বসুমতাৰী ঘৰ নং : 8০ বয়স : 37 লিঙ্গ : পুৰুষ	HPQ2836319 ফটো উপলব্ধ	210 নাম : ৰীতা শৰণীয়া বসুমতাৰী স্বামীৰ নাম: ধৌৰৌমছা বসুমতাৰী ঘৰ নং : 8০ বয়স : 32 লিঙ্গ : মহিলা	HPQ0010450 ফটো উপলব্ধ



<p>E 211 HPQ2844657</p> <p>নাম : বজিতা বসুমতাৰী স্বামীৰ নাম: হৰ্জিৎশী বসুমতাৰী ঘৰ নং : 80 বয়স : 31 লিঙ্গ : মহিলা</p> <p>ফটো উপলব্ধ</p>	<p>212 PYI0123695</p> <p>নাম : বীতা বসুমতাৰী স্বামীৰ নাম: জৰ্জৰম্‌সা বসুমতাৰী ঘৰ নং : 40 বয়স : 30 লিঙ্গ : মহিলা</p> <p>ফটো উপলব্ধ</p>	<p>213 HPQ0639047</p> <p>নাম : অনামিকা বৰুৱা স্বামীৰ নাম: ক্ষীৰোদ বৰুৱা ঘৰ নং : 40 বয়স : 26 লিঙ্গ : মহিলা</p> <p>ফটো উপলব্ধ</p>
<p>214 HPQ2836331</p> <p>নাম : অনন্ত বসুমতাৰী পিতাৰ নাম: সন্তুৰাম বসুমতাৰী ঘৰ নং : 81 বয়স : 66 লিঙ্গ : পুৰুষ</p> <p>ফটো উপলব্ধ</p>	<p>215 HPQ2836342</p> <p>নাম : পদ্মা বসুমতাৰী স্বামীৰ নাম: অনন্ত বসুমতাৰী ঘৰ নং : 81 বয়স : 59 লিঙ্গ : মহিলা</p> <p>ফটো উপলব্ধ</p>	<p>216 HPQ2836353</p> <p>নাম : লাচিত বসুমতাৰী পিতাৰ নাম: অনন্ত বসুমতাৰী ঘৰ নং : 81 বয়স : 41 লিঙ্গ : পুৰুষ</p> <p>ফটো উপলব্ধ</p>
<p># 217 HPQ2836364</p> <p>নাম : কুশিলা বসুমতাৰী স্বামীৰ নাম: লাচিত বসুমতাৰী ঘৰ নং : 81 বয়স : 38 লিঙ্গ : মহিলা</p> <p>ফটো উপলব্ধ</p>	<p>218 PYI0049155</p> <p>নাম : দেমলাইশ্ৰী বসুমতাৰী স্বামীৰ নাম: লাচিত বসুমতাৰী ঘৰ নং : 41 বয়স : 23 লিঙ্গ : মহিলা</p> <p>ফটো উপলব্ধ</p>	<p>219 HPQ2836386</p> <p>নাম : মতি ৰাম শৰ্ম্মীয়াৰী পিতাৰ নাম: গাৰো শৰ্ম্মীয়াৰী ঘৰ নং : 42 বয়স : 45 লিঙ্গ : পুৰুষ</p> <p>ফটো উপলব্ধ</p>
<p>220 HPQ2836397</p> <p>নাম : কবিতা শৰ্ম্মীয়াৰী স্বামীৰ নাম: মতিৰাম শৰ্ম্মীয়াৰী ঘৰ নং : 42 বয়স : 42 লিঙ্গ : মহিলা</p> <p>ফটো উপলব্ধ</p>	<p>221 PYI0049247</p> <p>নাম : বিবাবী শৰ্ম্মীয়াৰী পিতাৰ নাম: মতিৰাম শৰ্ম্মীয়াৰী ঘৰ নং : 42 বয়স : 22 লিঙ্গ : মহিলা</p> <p>ফটো উপলব্ধ</p>	<p>222 PYI0049213</p> <p>নাম : দিগন্ত শৰ্ম্মীয়াৰী পিতাৰ নাম: মতি শৰ্ম্মীয়াৰী ঘৰ নং : 42 বয়স : 21 লিঙ্গ : পুৰুষ</p> <p>ফটো উপলব্ধ</p>
<p>223 HPQ2836035</p> <p>নাম : বিঠৰাই বচুমতাৰী স্বামীৰ নাম: ধনেশ্বৰ দেমাৰী ঘৰ নং : 47 বয়স : 44 লিঙ্গ : মহিলা</p> <p>ফটো উপলব্ধ</p>	<p># 224 HPQ0466508</p> <p>নাম : বিংখাং দেমাৰী পিতাৰ নাম: মানিক দেমাৰী ঘৰ নং : 38 বয়স : 28 লিঙ্গ : পুৰুষ</p> <p>ফটো উপলব্ধ</p>	<p># 225 HPQ0425991</p> <p>নাম : বীৰ্খাং দেমাৰী পিতাৰ নাম: মানিক দেমাৰী ঘৰ নং : 38 বয়স : 25 লিঙ্গ : পুৰুষ</p> <p>ফটো উপলব্ধ</p>
<p>226 HPQ0638940</p> <p>নাম : সাগৰিকা নাৰ্জাৰি পিতাৰ নাম: নাযখংগ নাৰ্জাৰি ঘৰ নং : 51A বয়স : 29 লিঙ্গ : মহিলা</p> <p>ফটো উপলব্ধ</p>	<p>E 227 HPQ2836400</p> <p>নাম : মাৰাই শৰ্ম্মীয়াৰী পিতাৰ নাম: কুনা ৰাম শৰ্ম্মীয়াৰী ঘৰ নং : 52 বয়স : 86 লিঙ্গ : পুৰুষ</p> <p>ফটো উপলব্ধ</p>	<p>228 HPQ2836411</p> <p>নাম : জেউতি শৰ্ম্মীয়াৰী পিতাৰ নাম: মাৰাই শৰ্ম্মীয়াৰী ঘৰ নং : 52 বয়স : 64 লিঙ্গ : মহিলা</p> <p>ফটো উপলব্ধ</p>
<p>229 HPQ2836422</p> <p>নাম : শিবৰাম শৰ্ম্মীয়াৰী পিতাৰ নাম: মাৰাই ৰাম শৰ্ম্মীয়াৰী ঘৰ নং : 52 বয়স : 54 লিঙ্গ : পুৰুষ</p> <p>ফটো উপলব্ধ</p>	<p>230 HPQ2836433</p> <p>নাম : লাবন্য শৰ্ম্মীয়াৰী স্বামীৰ নাম: শিবৰাম শৰ্ম্মীয়াৰী ঘৰ নং : 52 বয়স : 44 লিঙ্গ : মহিলা</p> <p>ফটো উপলব্ধ</p>	<p>231 PYI0052407</p> <p>নাম : মহোত্ৰী শৰ্ম্মীয়াৰী স্বামীৰ নাম: জিম্বৰাজা শৰ্ম্মীয়াৰী ঘৰ নং : 52 বয়স : 30 লিঙ্গ : মহিলা</p> <p>ফটো উপলব্ধ</p>
<p>232 HPQ0455394</p> <p>নাম : কনকলতা শৰ্ম্মীয়াৰী পিতাৰ নাম: গনেশ শৰ্ম্মীয়াৰী ঘৰ নং : 52 বয়স : 24 লিঙ্গ : মহিলা</p> <p>ফটো উপলব্ধ</p>	<p>233 PYI0035808</p> <p>নাম : বস্মী শৰ্ম্মীয়াৰী মাতৃৰ নাম: লাবন্য শৰ্ম্মীয়াৰী ঘৰ নং : 52 বয়স : 21 লিঙ্গ : মহিলা</p> <p>ফটো উপলব্ধ</p>	<p>234 HPQ2836444</p> <p>নাম : গনেশ চন্দ্ৰ শৰ্ম্মীয়াৰী পিতাৰ নাম: মাৰাই শৰ্ম্মীয়াৰী ঘৰ নং : 52ক বয়স : 59 লিঙ্গ : পুৰুষ</p> <p>ফটো উপলব্ধ</p>
<p>235 HPQ2836455</p> <p>নাম : ভাৰতী শৰ্ম্মীয়াৰী স্বামীৰ নাম: গনেশ চন্দ্ৰ শৰ্ম্মীয়াৰী ঘৰ নং : 52ক বয়স : 48 লিঙ্গ : মহিলা</p> <p>ফটো উপলব্ধ</p>	<p>236 HPQ0128868</p> <p>নাম : হেৰেমচা কুমাৰ শৰ্ম্মীয়াৰী পিতাৰ নাম: গনেশ চন্দ্ৰ শৰ্ম্মীয়াৰী ঘৰ নং : 52ক বয়স : 30 লিঙ্গ : পুৰুষ</p> <p>ফটো উপলব্ধ</p>	<p>237 HPQ2836466</p> <p>নাম : ৰাতিয়া ৰাম শৰ্ম্মীয়াৰী পিতাৰ নাম: মাৰাই শৰ্ম্মীয়াৰী ঘৰ নং : 53 বয়স : 69 লিঙ্গ : পুৰুষ</p> <p>ফটো উপলব্ধ</p>
<p>238 HPQ2836477</p> <p>নাম : দময়ন্তী শৰ্ম্মীয়াৰী স্বামীৰ নাম: ৰাতিয়া শৰ্ম্মীয়াৰী ঘৰ নং : 53 বয়স : 59 লিঙ্গ : মহিলা</p> <p>ফটো উপলব্ধ</p>	<p>239 HPQ2836488</p> <p>নাম : জুচাৰ শৰ্ম্মীয়াৰী পিতাৰ নাম: ৰাতিয়া শৰ্ম্মীয়াৰী ঘৰ নং : 53 বয়স : 37 লিঙ্গ : পুৰুষ</p> <p>ফটো উপলব্ধ</p>	<p>240 HPQ2836499</p> <p>নাম : প্ৰিন্স শৰ্ম্মীয়াৰী পিতাৰ নাম: ৰাতিয়া শৰ্ম্মীয়াৰী ঘৰ নং : 53 বয়স : 34 লিঙ্গ : পুৰুষ</p> <p>ফটো উপলব্ধ</p>



241 নাম : সঞ্জনা কছাৰী স্বামীৰ নাম : জ্ঞানসৰ স্বৰ্গীয়াৰী ঘৰ নং : 53 বয়স : 29 লিঙ্গ : মহিলা	PYI0035360 ফটো উপলব্ধ	242 নাম : বিলাইশ্ৰী শ্বৰ্গীয়াৰী স্বামীৰ নাম : প্ৰিন্স শ্বৰ্গীয়াৰী ঘৰ নং : 53 বয়স : 27 লিঙ্গ : মহিলা	HPQ0639401 ফটো উপলব্ধ	243 নাম : ৰায়খাং বসুমতাৰী পিতাৰ নাম : গৌলিক বসুমতাৰী ঘৰ নং : 58 বয়স : 50 লিঙ্গ : পুৰুষ	HPQ2836502 ফটো উপলব্ধ
244 নাম : মনমতী বসুমতাৰী স্বামীৰ নাম : ৰায়খাং বসুমতাৰী ঘৰ নং : 58 বয়স : 44 লিঙ্গ : মহিলা	HPQ2836513 ফটো উপলব্ধ	245 নাম : পবন বসুমতাৰী পিতাৰ নাম : গৌলিক বসুমতাৰী ঘৰ নং : 58 বয়স : 41 লিঙ্গ : পুৰুষ	HPQ2836524 ফটো উপলব্ধ	246 নাম : অৰ্চনা বসুমতাৰী পিতাৰ নাম : পবন বসুমতাৰী ঘৰ নং : 54 বয়স : 35 লিঙ্গ : মহিলা	HPQ0466102 ফটো উপলব্ধ
247 নাম : ৰাফাতচা বসুমতাৰী পিতাৰ নাম : ৰাইখাং বসুমতাৰী ঘৰ নং : 54 বয়স : 23 লিঙ্গ : পুৰুষ	HPQ0508200 ফটো উপলব্ধ	248 নাম : অংসাইতী বসুমতাৰী মাতৃৰ নাম : মনমতী বসুমতাৰী ঘৰ নং : 54 বয়স : 20 লিঙ্গ : মহিলা	PYI0051490 ফটো উপলব্ধ	249 নাম : চুকুৰাম নাৰ্জাৰী পিতাৰ নাম : ললিত নাৰ্জাৰী ঘৰ নং : 58 বয়স : 45 লিঙ্গ : পুৰুষ	HPQ2836535 ফটো উপলব্ধ
250 নাম : নমিতা নাৰ্জাৰী স্বামীৰ নাম : চুকুৰাম নাৰ্জাৰী ঘৰ নং : 58 বয়স : 42 লিঙ্গ : মহিলা	HPQ2836546 ফটো উপলব্ধ	S 251 নাম : বনস্ৰী দেবী পিতাৰ নাম : ভবেন শৰ্মা ঘৰ নং : 55 বয়স : 25 লিঙ্গ : মহিলা	HPQ0426908 ফটো উপলব্ধ	252 নাম : পল্লৱী ৰাজবংশী স্বামীৰ নাম : উজ্জল ৰাজবংশী ঘৰ নং : 055 বয়স : 22 লিঙ্গ : মহিলা	PYI0104497 ফটো উপলব্ধ
253 নাম : কৰনা ডেকা পিতাৰ নাম : উপেন ডেকা ঘৰ নং : 59 বয়স : 54 লিঙ্গ : পুৰুষ	HPQ2836579 ফটো উপলব্ধ	254 নাম : জগত ডেকা পিতাৰ নাম : উপেন ডেকা ঘৰ নং : 59 বয়স : 51 লিঙ্গ : পুৰুষ	HPQ2836580 ফটো উপলব্ধ	255 নাম : মিনা ডেকা পিতাৰ নাম : উপেন ডেকা ঘৰ নং : 59 বয়স : 46 লিঙ্গ : পুৰুষ	HPQ2836604 ফটো উপলব্ধ
256 নাম : হৰেন্দ্ৰ ডেকা পিতাৰ নাম : উপেন ডেকা ঘৰ নং : 59 বয়স : 43 লিঙ্গ : পুৰুষ	HPQ2836615 ফটো উপলব্ধ	257 নাম : মনিষা ডেকা স্বামীৰ নাম : জগত ডেকা ঘৰ নং : 59 বয়স : 39 লিঙ্গ : মহিলা	HPQ2836591 ফটো উপলব্ধ	258 নাম : মিনাক্ষী ডেকা স্বামীৰ নাম : হৰেন্দ্ৰ ডেকা ঘৰ নং : 59 বয়স : 37 লিঙ্গ : মহিলা	HPQ2836626 ফটো উপলব্ধ
259 নাম : কিৰন ডেকা স্বামীৰ নাম : কৰুনা ডেকা ঘৰ নং : 59 বয়স : 35 লিঙ্গ : মহিলা	HPQ2836637 ফটো উপলব্ধ	260 নাম : বিকাশ ডেকা পিতাৰ নাম : জগত ডেকা ঘৰ নং : 57 বয়স : 21 লিঙ্গ : পুৰুষ	PYI0051573 ফটো উপলব্ধ	261 নাম : মনুয় ডেকা পিতাৰ নাম : হৰেন্দ্ৰ ডেকা ঘৰ নং : 57 বয়স : 20 লিঙ্গ : পুৰুষ	PYI0123430 ফটো উপলব্ধ
262 নাম : ভূমিধৰ বৰুৱা পিতাৰ নাম : খতিবৰ বৰুৱা ঘৰ নং : 58 বয়স : 79 লিঙ্গ : পুৰুষ	HPQ2836648 ফটো উপলব্ধ	263 নাম : কেহেশ্বৰী বৰুৱা স্বামীৰ নাম : ভূমিধৰ বৰুৱা ঘৰ নং : 58 বয়স : 69 লিঙ্গ : মহিলা	HPQ2836659 ফটো উপলব্ধ	264 নাম : হৰেশ্বৰ বৰুৱা পিতাৰ নাম : ভূমিধৰ বৰুৱা ঘৰ নং : 58 বয়স : 53 লিঙ্গ : পুৰুষ	HPQ2836660 ফটো উপলব্ধ
265 নাম : লোকেশ্বৰ বৰুৱা পিতাৰ নাম : ভূমিধৰ বৰুৱা ঘৰ নং : 58 বয়স : 49 লিঙ্গ : পুৰুষ	HPQ2836682 ফটো উপলব্ধ	266 নাম : লাবণ্য বৰুৱা স্বামীৰ নাম : হৰেশ্বৰ বৰুৱা ঘৰ নং : 58 বয়স : 47 লিঙ্গ : মহিলা	HPQ2836671 ফটো উপলব্ধ	267 নাম : নকুল বৰুৱা পিতাৰ নাম : ভূমিধৰ বৰুৱা ঘৰ নং : 58 বয়স : 46 লিঙ্গ : পুৰুষ	HPQ2836706 ফটো উপলব্ধ
268 নাম : ভানমতী বৰুৱা স্বামীৰ নাম : লোকেশ্বৰ বৰুৱা ঘৰ নং : 58 বয়স : 43 লিঙ্গ : মহিলা	HPQ2836693 ফটো উপলব্ধ	269 নাম : টঙ্কেশ্বৰ বৰুৱা পিতাৰ নাম : ভূমিধৰ বৰুৱা ঘৰ নং : 58 বয়স : 41 লিঙ্গ : পুৰুষ	HPQ2836717 ফটো উপলব্ধ	270 নাম : জোনালী ডেকা বৰুৱা স্বামীৰ নাম : নকুল বৰুৱা ঘৰ নং : 58 বয়স : 36 লিঙ্গ : মহিলা	HPQ2836728 ফটো উপলব্ধ



271 নাম : কৃষ্ণাঙ্কী বনিয়া স্বামীৰ নাম : মুকুট ৰাজবংশী ঘৰ নং : 58 বয়স : 29 লিঙ্গ : মহিলা	PYI0139063 ফটো উপলব্ধ	272 নাম : মনীষা স্বৰ্গীআৰী স্বামীৰ নাম : আনন বৰো ঘৰ নং : 58 বয়স : 26 লিঙ্গ : মহিলা	HPQ0427138 ফটো উপলব্ধ	273 নাম : তৃষ্ণা জ্যোতি বৰুৱা পিতাৰ নাম : হৰেশ্বৰ বৰুৱা ঘৰ নং : 58 বয়স : 25 লিঙ্গ : মহিলা	HPQ0410951 ফটো উপলব্ধ
274 নাম : জ্যোতিস্মান বৰুৱা পিতাৰ নাম : লোকেশ্বৰ বৰুৱা ঘৰ নং : 58 বয়স : 23 লিঙ্গ : পুৰুষ	HPQ0550921 ফটো উপলব্ধ	275 নাম : দৈবকী ৰাজবংশী স্বামীৰ নাম : গুনাৰাম ৰাজবংশী ঘৰ নং : 59 বয়স : 79 লিঙ্গ : মহিলা	HPQ2836739 ফটো উপলব্ধ	276 নাম : অনিল ৰাজবংশী পিতাৰ নাম : গুনাৰাম ৰাজবংশী ঘৰ নং : 59 বয়স : 45 লিঙ্গ : পুৰুষ	HPQ2836740 ফটো উপলব্ধ
277 নাম : বীনা ৰাজবংশী পিতাৰ নাম : গুনাৰাম ৰাজবংশী ঘৰ নং : 41 বয়স : 41 লিঙ্গ : মহিলা	HPQ2836751 ফটো উপলব্ধ	278 নাম : উজ্বল ৰাজবংশী পিতাৰ নাম : গুনাৰাম ৰাজবংশী ঘৰ নং : 37 বয়স : 37 লিঙ্গ : পুৰুষ	HPQ2836762 ফটো উপলব্ধ	279 নাম : বিমী ৰাজবংশী পিতাৰ নাম : গুনাৰাম ৰাজবংশী ঘৰ নং : 31 বয়স : 31 লিঙ্গ : মহিলা	HPQ2844668 ফটো উপলব্ধ
280 নাম : ৰামসেবক ৰাজবংশী পিতাৰ নাম : ভাগীৰথী ৰাজবংশী ঘৰ নং : 60 বয়স : 68 লিঙ্গ : পুৰুষ	HPQ2836773 ফটো উপলব্ধ	281 নাম : দিপালী ৰাজবংশী স্বামীৰ নাম : ৰামসেৱক ৰাজবংশী ঘৰ নং : 60 বয়স : 49 লিঙ্গ : মহিলা	HPQ4261335 ফটো উপলব্ধ	282 নাম : দিপ্তী দাস ৰাজবংশী স্বামীৰ নাম : নীলাংক ৰাজবংশী ঘৰ নং : 60 বয়স : 39 লিঙ্গ : মহিলা	HPQ4261327 ফটো উপলব্ধ
283 নাম : নীলাংক ৰাজবংশী পিতাৰ নাম : ৰামসেবক ৰাজবংশী ঘৰ নং : 60 বয়স : 37 লিঙ্গ : পুৰুষ	HPQ2836795 ফটো উপলব্ধ	284 নাম : বিদ্যুত ৰাজবংশী পিতাৰ নাম : ৰামসেৱক ৰাজবংশী ঘৰ নং : 60 বয়স : 29 লিঙ্গ : পুৰুষ	HPQ0466094 ফটো উপলব্ধ	285 নাম : সুৰেন ডেকা পিতাৰ নাম : নন্দী ডেকা ঘৰ নং : 61 বয়স : 59 লিঙ্গ : পুৰুষ	HPQ2836808 ফটো উপলব্ধ
286 নাম : বীৰেশ্বৰী ডেকা স্বামীৰ নাম : সুৰেন ডেকা ঘৰ নং : 61 বয়স : 49 লিঙ্গ : মহিলা	HPQ2836819 ফটো উপলব্ধ	287 নাম : দ্বীপ ডেকা পিতাৰ নাম : নন্দী ৰাম ডেকা ঘৰ নং : 61 বয়স : 44 লিঙ্গ : পুৰুষ	HPQ2836820 ফটো উপলব্ধ	288 নাম : মইনা ডেকা স্বামীৰ নাম : দ্বীপ ডেকা ঘৰ নং : 61 বয়স : 36 লিঙ্গ : মহিলা	HPQ2836831 ফটো উপলব্ধ
289 নাম : মহেশ ডেকা পিতাৰ নাম : চুৰেন ডেকা ঘৰ নং : 61 বয়স : 27 লিঙ্গ : পুৰুষ	HPQ0465831 ফটো উপলব্ধ	290 নাম : লুকমনি ডেকা পিতাৰ নাম : সুৰেন ডেকা ঘৰ নং : 61 বয়স : 25 লিঙ্গ : পুৰুষ	HPQ0398131 ফটো উপলব্ধ	291 নাম : ধনজিত ডেকা পিতাৰ নাম : শশীান ডেকা ঘৰ নং : 61 বয়স : 19 লিঙ্গ : পুৰুষ	PYI0112540 ফটো উপলব্ধ
292 নাম : নৰেশ্বৰী ডেকা স্বামীৰ নাম : নন্দীৰাম ডেকা ঘৰ নং : 61 বয়স : 86 লিঙ্গ : মহিলা	HPQ2836842 ফটো উপলব্ধ	293 নাম : শশীান ডেকা পিতাৰ নাম : নন্দীৰাম ডেকা ঘৰ নং : 61 বয়স : 51 লিঙ্গ : পুৰুষ	HPQ2836853 ফটো উপলব্ধ	294 নাম : মনি ডেকা স্বামীৰ নাম : শশীান ডেকা ঘৰ নং : 61 বয়স : 42 লিঙ্গ : মহিলা	HPQ2836864 ফটো উপলব্ধ
E 295 নাম : আঘোনী কোচ স্বামীৰ নাম : মনিৰাম কোচ ঘৰ নং : 62 বয়স : 89 লিঙ্গ : মহিলা	HPQ2836886 ফটো উপলব্ধ	296 নাম : বিনন চন্দ্ৰ বৰুৱা পিতাৰ নাম : মনিৰাম কোচ ঘৰ নং : 62 বয়স : 67 লিঙ্গ : পুৰুষ	HPQ2836897 ফটো উপলব্ধ	297 নাম : নলীনী বৰুৱা পিতাৰ নাম : মনিৰাম কোচ ঘৰ নং : 62 বয়স : 62 লিঙ্গ : পুৰুষ	HPQ2836911 ফটো উপলব্ধ
298 নাম : নান চলিহা স্বামীৰ নাম : বিনন চন্দ্ৰ বৰুৱা ঘৰ নং : 62 বয়স : 59 লিঙ্গ : মহিলা	HPQ2836900 ফটো উপলব্ধ	299 নাম : হৰিচন্দ্ৰ বৰুৱা পিতাৰ নাম : মনিৰাম কোচ ঘৰ নং : 62 বয়স : 57 লিঙ্গ : পুৰুষ	HPQ2836933 ফটো উপলব্ধ	300 নাম : দিলীপ বৰুৱা পিতাৰ নাম : মনিৰাম কোচ ঘৰ নং : 62 বয়স : 55 লিঙ্গ : পুৰুষ	HPQ2836955 ফটো উপলব্ধ



301 নাম : বুদ্ধিনী বৰুৱা স্বামীৰ নাম: নলিনী বৰুৱা ঘৰ নং : ৬২ বয়স : 54 লিঙ্গ : মহিলা	HPQ2836922 ফটো উপলব্ধ	302 নাম : অৰুণা বৰুৱা স্বামীৰ নাম: হৰিচন্দ্ৰ বৰুৱা ঘৰ নং : ৬২ বয়স : 52 লিঙ্গ : মহিলা	HPQ2836944 ফটো উপলব্ধ	303 নাম : সুৰ্য বৰুৱা পিতাৰ নাম: মনিৰাম কোচ ঘৰ নং : ৬২ বয়স : 52 লিঙ্গ : পুৰুষ	HPQ2836966 ফটো উপলব্ধ
304 নাম : শংকৰ বৰুৱা পিতাৰ নাম: বিননচন্দ্ৰ বৰুৱা ঘৰ নং : ৬২ বয়স : 31 লিঙ্গ : পুৰুষ	HPQ2836999 ফটো উপলব্ধ	305 নাম : যুগল বৰুৱা পিতাৰ নাম: নলিনী বৰুৱা ঘৰ নং : ৬২ বয়স : 30 লিঙ্গ : পুৰুষ	HPQ2836988 ফটো উপলব্ধ	306 নাম : চিন্ময়ী বৰুৱা পিতাৰ নাম: বিনন চন্দ্ৰ বৰুৱা ঘৰ নং : 62 বয়স : 27 লিঙ্গ : মহিলা	HPQ0136077 ফটো উপলব্ধ
307 নাম : হিবকজ্যোতি বৰুৱা পিতাৰ নাম: নলিনী বৰুৱা ঘৰ নং : 62 বয়স : 25 লিঙ্গ : পুৰুষ	HPQ0639443 ফটো উপলব্ধ	E 308 নাম : জয়মতী বৰুৱা স্বামীৰ নাম: মহিৰাম বৰুৱা ঘৰ নং : ৬৩ বয়স : ৭৭ লিঙ্গ : মহিলা	HPQ2837016 ফটো উপলব্ধ	309 নাম : সত্যকুমাৰ বৰুৱা পিতাৰ নাম: মহিৰাম বৰুৱা ঘৰ নং : ৬৩ বয়স : 58 লিঙ্গ : পুৰুষ	HPQ2837027 ফটো উপলব্ধ
310 নাম : অশ্বিনী বৰুৱা পিতাৰ নাম: মহিৰাম বৰুৱা ঘৰ নং : ৬৩ বয়স : 56 লিঙ্গ : পুৰুষ	HPQ2837049 ফটো উপলব্ধ	311 নাম : দেবকুমাৰ বৰুৱা পিতাৰ নাম: মহিৰাম বৰুৱা ঘৰ নং : ৬৩ বয়স : 54 লিঙ্গ : পুৰুষ	HPQ2837061 ফটো উপলব্ধ	312 নাম : ভূমিত্ৰা বালা বৰুৱা স্বামীৰ নাম: সত্য কুমাৰ বৰুৱা ঘৰ নং : ৬৩ বয়স : 54 লিঙ্গ : মহিলা	HPQ2837038 ফটো উপলব্ধ
313 নাম : ৰামচন্দ্ৰ বৰুৱা পিতাৰ নাম: মহিৰাম বৰুৱা ঘৰ নং : ৬৩ বয়স : 51 লিঙ্গ : পুৰুষ	HPQ2837083 ফটো উপলব্ধ	314 নাম : গনেশ বৰুৱা পিতাৰ নাম: মহিৰাম বৰুৱা ঘৰ নং : ৬৩ বয়স : 46 লিঙ্গ : পুৰুষ	HPQ2837094 ফটো উপলব্ধ	315 নাম : কিৰন বৰুৱা স্বামীৰ নাম: দেবকুমাৰ বৰুৱা ঘৰ নং : ৬৩ বয়স : 44 লিঙ্গ : মহিলা	HPQ2837072 ফটো উপলব্ধ
316 নাম : সোণ্ডাৰা বৰুৱা স্বামীৰ নাম: অশ্বিনী বৰুৱা ঘৰ নং : ৬৩ বয়স : 44 লিঙ্গ : মহিলা	HPQ2837050 ফটো উপলব্ধ	317 নাম : কৃষ্ণ বৰুৱা পিতাৰ নাম: মহিৰাম বৰুৱা ঘৰ নং : ৬৩ বয়স : 44 লিঙ্গ : পুৰুষ	HPQ2837118 ফটো উপলব্ধ	318 নাম : জ্যোতিকা বৰুৱা স্বামীৰ নাম: গনেশ বৰুৱা ঘৰ নং : ৬৩ বয়স : 43 লিঙ্গ : মহিলা	HPQ2837107 ফটো উপলব্ধ
319 নাম : অজয় কুমাৰ বৰুৱা পিতাৰ নাম: মহিৰাম বৰুৱা ঘৰ নং : 63 বয়স : 40 লিঙ্গ : পুৰুষ	HPQ2837129 ফটো উপলব্ধ	320 নাম : মানবী ডেকা স্বামীৰ নাম: অজয় কুমাৰ বৰুৱা ঘৰ নং : 63 বয়স : 30 লিঙ্গ : মহিলা	HPQ0466136 ফটো উপলব্ধ	321 নাম : ভবিতা ৰাজবংশী স্বামীৰ নাম: কৃষ্ণ বৰুৱা ঘৰ নং : 63 বয়স : 29 লিঙ্গ : মহিলা	HPQ0136796 ফটো উপলব্ধ
322 নাম : সোণালী বৰুৱা পিতাৰ নাম: অশ্বিনী বৰুৱা ঘৰ নং : 6363 বয়স : 25 লিঙ্গ : মহিলা	HPQ0370163 ফটো উপলব্ধ	323 নাম : মিন্টু বৰুৱা পিতাৰ নাম: গনেশ বৰুৱা ঘৰ নং : 63 বয়স : 22 লিঙ্গ : পুৰুষ	HPQ1257823 ফটো উপলব্ধ	324 নাম : ভিতালী বৰুৱা পিতাৰ নাম: অশ্বিনী বৰুৱা ঘৰ নং : 63 বয়স : 21 লিঙ্গ : মহিলা	PY10049957 ফটো উপলব্ধ
325 নাম : বাসন্তী ডেকা স্বামীৰ নাম: মদন চন্দ্ৰ ডেকা ঘৰ নং : ৬৪ বয়স : 79 লিঙ্গ : মহিলা	HPQ2837141 ফটো উপলব্ধ	326 নাম : সবিতা ডেকা পিতাৰ নাম: মদন ডেকা ঘৰ নং : ৬৪ বয়স : 51 লিঙ্গ : মহিলা	HPQ2837174 ফটো উপলব্ধ	327 নাম : লক্ষ্যাধৰ ডেকা পিতাৰ নাম: মদন ডেকা ঘৰ নং : ৬৪ বয়স : 49 লিঙ্গ : পুৰুষ	HPQ2837152 ফটো উপলব্ধ
328 নাম : বিপুল কুমাৰ ডেকা পিতাৰ নাম: মদন চন্দ্ৰ ডেকা ঘৰ নং : ৬৪ বয়স : 45 লিঙ্গ : পুৰুষ	HPQ2837185 ফটো উপলব্ধ	329 নাম : বীনা ডেকা স্বামীৰ নাম: লক্ষ্মধৰ ডেকা ঘৰ নং : ৬৪ বয়স : 44 লিঙ্গ : মহিলা	HPQ2837163 ফটো উপলব্ধ	330 নাম : পাপৰি বৰুৱা ডেকা স্বামীৰ নাম: বিপুল কুমাৰ ডেকা ঘৰ নং : ৬৪ বয়স : 35 লিঙ্গ : মহিলা	HPQ2837196 ফটো উপলব্ধ



331	HPQ0500249	ফটো উপলব্ধ	332	HPQ2837209	ফটো উপলব্ধ	333	HPQ2837210	ফটো উপলব্ধ
নাম : প্ৰাঞ্জল ডেকা পিতাৰ নাম: লক্ষ্যধৰ ডেকা ঘৰ নং : 64 বয়স : 24 লিঙ্গ : পুৰুষ			নাম : গজেন ৰাজবংশী পিতাৰ নাম: সোনা ৰাজবংশী ঘৰ নং : ৬৫ বয়স : 74 লিঙ্গ : পুৰুষ			নাম : মনেশ্বৰী ৰাজবংশী স্বামীৰ নাম: গজেন ৰাজবংশী ঘৰ নং : ৬৫ বয়স : 69 লিঙ্গ : মহিলা		
334	HPQ2837221	ফটো উপলব্ধ	335	HPQ2837232	ফটো উপলব্ধ	336	PY10095570	ফটো উপলব্ধ
নাম : হৰিচন্দ্ৰ ৰাজবংশী পিতাৰ নাম: গজেন ৰাজবংশী ঘৰ নং : ৬৫ বয়স : 45 লিঙ্গ : পুৰুষ			নাম : অময়া ৰাজবংশী স্বামীৰ নাম: হৰিচন্দ্ৰ ৰাজবংশী ঘৰ নং : ৬৫ বয়স : 39 লিঙ্গ : মহিলা			নাম : জমুন ৰাজবংশী পিতাৰ নাম: হৰিচন্দ্ৰ ৰাজবংশী ঘৰ নং : 65 বয়স : 19 লিঙ্গ : পুৰুষ		
337	HPQ2837243	ফটো উপলব্ধ	338	HPQ2837254	ফটো উপলব্ধ	339	HPQ2837265	ফটো উপলব্ধ
নাম : গঙ্গা ৰাজবংশী পিতাৰ নাম: সোনা ৰাজবংশী ঘৰ নং : ৬৬ বয়স : 59 লিঙ্গ : পুৰুষ			নাম : সবিতা ৰাজবংশী স্বামীৰ নাম: গঙা ৰাজবংশী ঘৰ নং : ৬৬ বয়স : 54 লিঙ্গ : মহিলা			নাম : জগন্নাথ ৰাজবংশী পিতাৰ নাম: গঙা ৰাজবংশী ঘৰ নং : ৬৬ বয়স : 37 লিঙ্গ : পুৰুষ		
340	HPQ0639468	ফটো উপলব্ধ	341	HPQ2837287	ফটো উপলব্ধ	342	HPQ2837298	ফটো উপলব্ধ
নাম : দুৰ্লমনি ৰাজবংশী স্বামীৰ নাম: জগন্নাথ ৰাজবংশী ঘৰ নং : 66 বয়স : 26 লিঙ্গ : মহিলা			নাম : কুহিৰাম ৰাজবংশী পিতাৰ নাম: সোনাৰাম ৰাজবংশী ঘৰ নং : ৬৭ বয়স : 59 লিঙ্গ : পুৰুষ			নাম : ৰঙিলা ৰাজবংশী স্বামীৰ নাম: কুহিৰাম ৰাজবংশী ঘৰ নং : ৬৭ বয়স : 57 লিঙ্গ : মহিলা		
343	HPQ2837301	ফটো উপলব্ধ	344	HPQ2837312	ফটো উপলব্ধ	345	HPQ2837323	ফটো উপলব্ধ
নাম : ইন্দ্ৰ ৰাজবংশী পিতাৰ নাম: সোনা ৰাজবংশী ঘৰ নং : ৬৭ বয়স : 54 লিঙ্গ : পুৰুষ			নাম : লক্ষন ৰাজবংশী পিতাৰ নাম: সোনা ৰাজবংশী ঘৰ নং : ৬৭ বয়স : 44 লিঙ্গ : পুৰুষ			নাম : অপৰ্ব ৰাজবংশী পিতাৰ নাম: কুহিৰাম ৰাজবংশী ঘৰ নং : ৬৭ বয়স : 37 লিঙ্গ : পুৰুষ		
346	HPQ2844679	ফটো উপলব্ধ	347	HPQ0010451	ফটো উপলব্ধ	348	HPQ2837345	ফটো উপলব্ধ
নাম : কল্পনা ৰাজবংশী স্বামীৰ নাম: লক্ষন ৰাজবংশী ঘৰ নং : ৬৭ বয়স : 32 লিঙ্গ : মহিলা			নাম : হিৰন দাস ৰাজবংশী স্বামীৰ নাম: অপৰ্ব ৰাজবংশী ঘৰ নং : ৬৭ বয়স : 31 লিঙ্গ : মহিলা			নাম : অজেন ৰাজবংশী পিতাৰ নাম: সোনাৰাম ৰাজবংশী ঘৰ নং : ৬৮ বয়স : 67 লিঙ্গ : পুৰুষ		
349	HPQ2837367	ফটো উপলব্ধ	350	HPQ2837378	ফটো উপলব্ধ	351	HPQ0142398	ফটো উপলব্ধ
নাম : সমৰ ৰাজবংশী পিতাৰ নাম: অজেন ৰাজবংশী ঘৰ নং : ৬৮ বয়স : 39 লিঙ্গ : পুৰুষ			নাম : মুকুত ৰাজবংশী পিতাৰ নাম: অজেন ৰাজবংশী ঘৰ নং : ৬৮ বয়স : 37 লিঙ্গ : পুৰুষ			নাম : নমিতা ৰাজবংশী স্বামীৰ নাম: সমৰ ৰাজবংশী ঘৰ নং : 68 বয়স : 29 লিঙ্গ : মহিলা		
352	HPQ2837389	ফটো উপলব্ধ	353	HPQ2837403	ফটো উপলব্ধ	354	HPQ2837390	ফটো উপলব্ধ
নাম : পানেশ্বৰ ৰাজবংশী পিতাৰ নাম: দানেশ্বৰ ৰাজবংশী ঘৰ নং : ৬৯ বয়স : 49 লিঙ্গ : পুৰুষ			নাম : মাকনি ৰাজবংশী স্বামীৰ নাম: সন্ধি ৰাজবংশী ঘৰ নং : ৬৯ বয়স : 45 লিঙ্গ : মহিলা			নাম : চন্দ্ৰমা ৰাজবংশী স্বামীৰ নাম: পানেশ্বৰ ৰাজবংশী ঘৰ নং : ৬৯ বয়স : 44 লিঙ্গ : মহিলা		
355	PY10065821	ফটো উপলব্ধ	356	HPQ4268611	ফটো উপলব্ধ	357	HPQ4268538	ফটো উপলব্ধ
নাম : কৰিশ্যা ৰাজবংশী পিতাৰ নাম: পানেশ্বৰ ৰাজবংশী ঘৰ নং : 69 বয়স : 22 লিঙ্গ : মহিলা			নাম : জয়প্ৰকাশ ৰাজবংশী পিতাৰ নাম: সন্ধি ৰাম ৰাজবংশী ঘৰ নং : 69 ক বয়স : 25 লিঙ্গ : পুৰুষ			নাম : জমুন ৰাজবংশী পিতাৰ নাম: সন্ধি ৰাজবংশী ঘৰ নং : 69 ক বয়স : 21 লিঙ্গ : পুৰুষ		
358	HPQ2837414	ফটো উপলব্ধ	359	HPQ2837425	ফটো উপলব্ধ	360	HPQ2837436	ফটো উপলব্ধ
নাম : সন্ধি ৰাজবংশী পিতাৰ নাম: দানেশ্বৰ ৰাজবংশী ঘৰ নং : ৬৯ক বয়স : 51 লিঙ্গ : পুৰুষ			নাম : গুৰুদত্ত শৰ্মা পিতাৰ নাম: নন্দেশ্বৰ শৰ্মা ঘৰ নং : ৭০ বয়স : 59 লিঙ্গ : পুৰুষ			নাম : জোনালী শৰ্মা স্বামীৰ নাম: গুৰুদত্ত শৰ্মা ঘৰ নং : ৭০ বয়স : 46 লিঙ্গ : মহিলা		



361 নাম : অঞ্জনা দেৱী পিতাৰ নাম: গুৰুদত্ত শৰ্মা ঘৰ নং : ৭০ বয়স : 27 লিঙ্গ : মহিলা	HPQ0466185 ফটো উপলব্ধ	362 নাম : দৰ্শনা দেৱী পিতাৰ নাম: গুৰুদত্ত শৰ্মা ঘৰ নং : 70 বয়স : 23 লিঙ্গ : মহিলা	HPQ1151794 ফটো উপলব্ধ	363 নাম : স্থিতি দেৱী পিতাৰ নাম: ভবেন শৰ্মা ঘৰ নং : 70 বয়স : 20 লিঙ্গ : মহিলা	PYI0024521 ফটো উপলব্ধ
364 নাম : মানস প্ৰতিম ভৰদ্বাজ পিতাৰ নাম: গুৰুদত্ত শৰ্মা ঘৰ নং : 70 বয়স : 20 লিঙ্গ : পুৰুষ	PYI0095745 ফটো উপলব্ধ	365 নাম : ভবেন শৰ্মা পিতাৰ নাম: নন্দেশ্বৰ শৰ্মা ঘৰ নং : ৭০ক বয়স : 54 লিঙ্গ : পুৰুষ	HPQ2837447 ফটো উপলব্ধ	366 নাম : জয়া দেৱী স্বামীৰ নাম: ভবেন শৰ্মা ঘৰ নং : ৭০ক বয়স : 47 লিঙ্গ : মহিলা	HPQ2837458 ফটো উপলব্ধ
367 নাম : নৰেন ৰাজবংশী পিতাৰ নাম: মোহন ৰাজবংশী ঘৰ নং : ৭১ বয়স : 64 লিঙ্গ : পুৰুষ	HPQ2837469 ফটো উপলব্ধ	368 নাম : সুনতী ৰাজবংশী স্বামীৰ নাম: নৰেন ৰাজবংশী ঘৰ নং : ৭১ বয়স : 59 লিঙ্গ : মহিলা	HPQ2837470 ফটো উপলব্ধ	369 নাম : অনন্ত ৰাজবংশী পিতাৰ নাম: মোহন ৰাজবংশী ঘৰ নং : ৭১ বয়স : 51 লিঙ্গ : পুৰুষ	HPQ2837481 ফটো উপলব্ধ
370 নাম : অজিত ৰাজবংশী পিতাৰ নাম: মোহন ৰাজবংশী ঘৰ নং : ৭১ বয়স : 49 লিঙ্গ : পুৰুষ	HPQ2837492 ফটো উপলব্ধ	371 নাম : হেমলতা চহৰীয়া স্বামীৰ নাম: অনন্ত ৰাজবংশী ঘৰ নং : 71 বয়স : 47 লিঙ্গ : মহিলা	PYI0088344 ফটো উপলব্ধ	372 নাম : বিজু ৰাজবংশী স্বামীৰ নাম: অজিত ৰাজবংশী ঘৰ নং : ৭১ বয়স : 41 লিঙ্গ : মহিলা	HPQ2837505 ফটো উপলব্ধ
S 373 নাম : পখিলা ৰাজবংশী স্বামীৰ নাম: অনন্ত ৰাজবংশী ঘৰ নং : ৭১ বয়স : 36 লিঙ্গ : মহিলা	HPQ2837527 ফটো উপলব্ধ	S 374 নাম : বীতামনি ৰাজবংশী পিতাৰ নাম: নৰেন ৰাজবংশী ঘৰ নং : ৭১ বয়স : 33 লিঙ্গ : মহিলা	HPQ2837516 ফটো উপলব্ধ	S 375 নাম : বুৰী ৰাজবংশী পিতাৰ নাম: নৰেন ৰাজবংশী ঘৰ নং : ৭১ বয়স : 32 লিঙ্গ : মহিলা	HPQ2837538 ফটো উপলব্ধ
376 নাম : মৌচমী ৰাজবংশী পিতাৰ নাম: অজিত ৰাজবংশী ঘৰ নং : 71 বয়স : 23 লিঙ্গ : মহিলা	HPQ0573675 ফটো উপলব্ধ	377 নাম : দুৰ্গা ৰাজবংশী পিতাৰ নাম: মোহন ৰাজবংশী ঘৰ নং : ৭২ বয়স : 59 লিঙ্গ : পুৰুষ	HPQ2837550 ফটো উপলব্ধ	378 নাম : গোলাপী ৰাজবংশী স্বামীৰ নাম: দুৰ্গা ৰাজবংশী ঘৰ নং : ৭২ বয়স : 55 লিঙ্গ : মহিলা	HPQ2837561 ফটো উপলব্ধ
S 379 নাম : গীতা ৰাজবংশী পিতাৰ নাম: দুৰ্গা ৰাজবংশী ঘৰ নং : ৭৩ বয়স : 32 লিঙ্গ : মহিলা	HPQ2837549 ফটো উপলব্ধ	380 নাম : তিলক ডেকা পিতাৰ নাম: শান্তি ডেকা ঘৰ নং : ৭৩ বয়স : 67 লিঙ্গ : পুৰুষ	HPQ2837572 ফটো উপলব্ধ	381 নাম : কেতেকী ডেকা স্বামীৰ নাম: তিলক ডেকা ঘৰ নং : ৭৩ বয়স : 61 লিঙ্গ : মহিলা	HPQ2837583 ফটো উপলব্ধ
382 নাম : মৃদল ডেকা পিতাৰ নাম: তিলক ডেকা ঘৰ নং : ৭৩ বয়স : 39 লিঙ্গ : পুৰুষ	HPQ2837594 ফটো উপলব্ধ	383 নাম : তৰালী ডেকা ৰাজবংশী পিতাৰ নাম: কৰ্ণ ৰাজবংশী ঘৰ নং : ৭৩ বয়স : 30 লিঙ্গ : মহিলা	HPQ0010452 ফটো উপলব্ধ	384 নাম : বাসব ডেকা পিতাৰ নাম: শান্তি ডেকা ঘৰ নং : ৭৪ বয়স : 51 লিঙ্গ : পুৰুষ	HPQ2837607 ফটো উপলব্ধ
385 নাম : লক্ষী ডেকা পিতাৰ নাম: বাসব ডেকা ঘৰ নং : ৭৪ বয়স : 41 লিঙ্গ : পুৰুষ	HPQ2837618 ফটো উপলব্ধ	386 নাম : বিউটি ডেকা পিতাৰ নাম: বাসব ডেকা ঘৰ নং : 74 বয়স : 24 লিঙ্গ : মহিলা	HPQ1119973 ফটো উপলব্ধ	387 নাম : ডালিমী ডেকা পিতাৰ নাম: বাসব ডেকা ঘৰ নং : 74 বয়স : 20 লিঙ্গ : মহিলা	PYI0031120 ফটো উপলব্ধ
388 নাম : ৰবিৰাম ডেকা পিতাৰ নাম: শান্তি ডেকা ঘৰ নং : ৭৫ বয়স : 64 লিঙ্গ : পুৰুষ	HPQ2837629 ফটো উপলব্ধ	389 নাম : অমল ডেকা পিতাৰ নাম: ৰবি ডেকা ঘৰ নং : ৭৫ বয়স : 37 লিঙ্গ : পুৰুষ	HPQ2837641 ফটো উপলব্ধ	390 নাম : প্ৰণীতা ডেকা স্বামীৰ নাম: অমল ডেকা ঘৰ নং : ৭৫ বয়স : 32 লিঙ্গ : মহিলা	HPQ0305037 ফটো উপলব্ধ



391	HPQ0010453	ফটো উপলব্ধ	392	HPQ4250361	ফটো উপলব্ধ	393	HPQ2837663	ফটো উপলব্ধ
নাম : কমল ডেকা পিতাৰ নাম: ৰবিৰাম ডেকা ঘৰ নং : ৭৫ বয়স : 30 লিঙ্গ : পুৰুষ			নাম : বাসন্তী ডেকা পিতাৰ নাম: গৌৰী ডেকা ঘৰ নং : 76 বয়স : 55 লিঙ্গ : মহিলা			নাম : তৰুন ডেকা পিতাৰ নাম: গৌৰী ডেকা ঘৰ নং : ৭৬ বয়স : 47 লিঙ্গ : পুৰুষ		
394	HPQ2837674	ফটো উপলব্ধ	395	HPQ0411033	ফটো উপলব্ধ	396	HPQ2837685	ফটো উপলব্ধ
নাম : ভাৰতী ডেকা স্বামীৰ নাম: তৰুন ডেকা ঘৰ নং : ৭৬ বয়স : 42 লিঙ্গ : মহিলা			নাম : জোনালি ডেকা পিতাৰ নাম: তৰুণ ডেকা ঘৰ নং : 76 বয়স : 26 লিঙ্গ : মহিলা			নাম : বন্তি বৰুৱা পিতাৰ নাম: খটবৰ বৰুৱা ঘৰ নং : ৭৭ বয়স : 67 লিঙ্গ : পুৰুষ		
397	HPQ2837696	ফটো উপলব্ধ	398	HPQ2837709	ফটো উপলব্ধ	399	HPQ0010454	ফটো উপলব্ধ
নাম : সুমিত্ৰা বৰুৱা স্বামীৰ নাম: বন্তি বৰুৱা ঘৰ নং : ৭৭ বয়স : 57 লিঙ্গ : মহিলা			নাম : ৰপম বৰুৱা পিতাৰ নাম: বন্তিৰাম বৰুৱা ঘৰ নং : ৭৭ বয়স : 32 লিঙ্গ : পুৰুষ			নাম : বিশ্বজিত বৰুৱা পিতাৰ নাম: বন্তি বৰুৱা ঘৰ নং : ৭৭ বয়স : 30 লিঙ্গ : পুৰুষ		
400	HPQ0419812	ফটো উপলব্ধ	401	HPQ2837721	ফটো উপলব্ধ	402	HPQ2837732	ফটো উপলব্ধ
নাম : গিতালি দেবী স্বামীৰ নাম: ৰুপম বৰুৱা ঘৰ নং : 77 বয়স : 29 লিঙ্গ : মহিলা			নাম : ৰমেশ চন্দ্ৰ বৰুৱা পিতাৰ নাম: ধনেশ্বৰ বৰুৱা ঘৰ নং : ৭৮ বয়স : 55 লিঙ্গ : পুৰুষ			নাম : ডিম্বেশ্বৰী বৰুৱা স্বামীৰ নাম: ৰমেশ চন্দ্ৰ বৰুৱা ঘৰ নং : ৭৮ বয়স : 46 লিঙ্গ : মহিলা		
403	HPQ2837754	ফটো উপলব্ধ	404	HPQ2837743	ফটো উপলব্ধ	405	HPQ0638999	ফটো উপলব্ধ
নাম : মমি বৰুৱা স্বামীৰ নাম: খগেন চন্দ্ৰ বৰুৱা ঘৰ নং : ৭৮ বয়স : 44 লিঙ্গ : মহিলা			নাম : শুভদ্রা ৰাজবংশী স্বামীৰ নাম: ইন্দ্ৰ ৰাজবংশী ঘৰ নং : ৭৮ বয়স : 41 লিঙ্গ : মহিলা			নাম : নিত বৰুৱা পিতাৰ নাম: ৰমেশ চন্দ্ৰ বৰুৱা ঘৰ নং : 78 বয়স : 26 লিঙ্গ : পুৰুষ		
406	HPQ2837765	ফটো উপলব্ধ	407	HPQ2837776	ফটো উপলব্ধ	408	HPQ2837787	ফটো উপলব্ধ
নাম : খগেন চন্দ্ৰ বৰুৱা পিতাৰ নাম: ধনেশ্বৰ বৰুৱা ঘৰ নং : ৭৮ বয়স : 51 লিঙ্গ : পুৰুষ			নাম : পতিৰাম বৰুৱা পিতাৰ নাম: হৰকান্ত বৰুৱা ঘৰ নং : ৭৯ বয়স : 86 লিঙ্গ : পুৰুষ			নাম : ৰচৌ বৰুৱা স্বামীৰ নাম: পতিৰাম বৰুৱা ঘৰ নং : ৭৯ বয়স : 79 লিঙ্গ : মহিলা		
409	HPQ2837798	ফটো উপলব্ধ	410	HPQ2837801	ফটো উপলব্ধ	411	HPQ2837812	ফটো উপলব্ধ
নাম : অচ্যুত বৰুৱা পিতাৰ নাম: পতিৰাম বৰুৱা ঘৰ নং : ৭৯ বয়স : 54 লিঙ্গ : পুৰুষ			নাম : বিচিত্ৰা বৰুৱা স্বামীৰ নাম: অচ্যুত বৰুৱা ঘৰ নং : ৭৯ বয়স : 49 লিঙ্গ : মহিলা			নাম : যোগেন বৰুৱা পিতাৰ নাম: পতিৰাম বৰুৱা ঘৰ নং : ৭৯ বয়স : 49 লিঙ্গ : পুৰুষ		
412	HPQ2837823	ফটো উপলব্ধ	413	HPQ2837834	ফটো উপলব্ধ	414	HPQ0639310	ফটো উপলব্ধ
নাম : লক্ষ্যধৰ বৰুৱা পিতাৰ নাম: পতিৰাম বৰুৱা ঘৰ নং : ৭৯ বয়স : 44 লিঙ্গ : পুৰুষ			নাম : দিষ্টী বৰুৱা স্বামীৰ নাম: যোগেন বৰুৱা ঘৰ নং : ৭৯ বয়স : 34 লিঙ্গ : মহিলা			নাম : ধৰিত্ৰী বৰুৱা স্বামীৰ নাম: লক্ষ্যধৰ বৰুৱা ঘৰ নং : 79 বয়স : 31 লিঙ্গ : মহিলা		
415	HPQ1133370	ফটো উপলব্ধ	416	PY10050757	ফটো উপলব্ধ	417	HPQ2837856	ফটো উপলব্ধ
নাম : বিতোপন বৰুৱা পিতাৰ নাম: অচ্যুত চন্দ্ৰ বৰুৱা ঘৰ নং : 79 বয়স : 23 লিঙ্গ : মহিলা			নাম : জিতুল বৰুৱা পিতাৰ নাম: অচ্যুত বৰুৱা ঘৰ নং : 79 বয়স : 20 লিঙ্গ : পুৰুষ			নাম : কনক চন্দ্ৰ বৰুৱা পিতাৰ নাম: খটবৰ বৰুৱা ঘৰ নং : ৮০ বয়স : 69 লিঙ্গ : পুৰুষ		
418	HPQ2837867	ফটো উপলব্ধ	419	HPQ2837845	ফটো উপলব্ধ	420	HPQ2837890	ফটো উপলব্ধ
নাম : নয়ম বৰুৱা স্বামীৰ নাম: কনক বৰুৱা ঘৰ নং : ৮০ বয়স : 64 লিঙ্গ : মহিলা			নাম : ক্ষিৰোদ বৰুৱা পিতাৰ নাম: কনক বৰুৱা ঘৰ নং : ৮০ বয়স : 33 লিঙ্গ : পুৰুষ			নাম : ভানুমতি ডেকা পিতাৰ নাম: হৰিৰাম ডেকা ঘৰ নং : ৮১ বয়স : 64 লিঙ্গ : মহিলা		



421 নাম : স্বৰস্বতী ডেকা স্বামীৰ নাম : কালিকান্ত ডেকা ঘৰ নং : ৮১ বয়স : 49 লিঙ্গ : মহিলা	HPQ2837889 ফটো উপলব্ধ	422 নাম : বীৰেন ডেকা পিতাৰ নাম : ধমেশ্বৰ হৰি ডেকা ঘৰ নং : ৪১ বয়স : 35 লিঙ্গ : পুৰুষ	HPQ4260535 ফটো উপলব্ধ	423 নাম : ৰাতুল ডেকা পিতাৰ নাম : কালি কান্ত ডেকা ঘৰ নং : ৪১ বয়স : 23 লিঙ্গ : পুৰুষ	HPQ0551010 ফটো উপলব্ধ
424 নাম : চন্দ্ৰ ডেকা পিতাৰ নাম : গেৰেলা ডেকা ঘৰ নং : ৮২ বয়স : 65 লিঙ্গ : পুৰুষ	HPQ2837903 ফটো উপলব্ধ	425 নাম : ভক্তী ডেকা স্বামীৰ নাম : চন্দ্ৰ ডেকা ঘৰ নং : ৮২ বয়স : 59 লিঙ্গ : মহিলা	HPQ2837914 ফটো উপলব্ধ	426 নাম : ঘনকান্ত ডেকা পিতাৰ নাম : গেৰেলা ডেকা ঘৰ নং : ৮২ বয়স : 54 লিঙ্গ : পুৰুষ	HPQ2837925 ফটো উপলব্ধ
427 নাম : ধীৰেণ ডেকা পিতাৰ নাম : গেৰেলা ডেকা ঘৰ নং : ৫১ বয়স : 51 লিঙ্গ : পুৰুষ	HPQ2837936 ফটো উপলব্ধ	428 নাম : নিৰ্মালী ডেকা স্বামীৰ নাম : ধীৰেণ ডেকা ঘৰ নং : ৪৫ বয়স : 45 লিঙ্গ : মহিলা	HPQ2837947 ফটো উপলব্ধ	429 নাম : অৰ্চনা ডেকা স্বামীৰ নাম : কুশল ডেকা ঘৰ নং : ৪২ বয়স : 36 লিঙ্গ : মহিলা	HPQ0639302 ফটো উপলব্ধ
430 নাম : জ্যোতিমা ডেকা স্বামীৰ নাম : ঘনকান্ত ডেকা ঘৰ নং : ৮২ বয়স : 35 লিঙ্গ : মহিলা	HPQ2837958 ফটো উপলব্ধ	431 নাম : বীৰেশ্বৰ ডেকা পিতাৰ নাম : চন্দ্ৰ ডেকা ঘৰ নং : ৮২ বয়স : 35 লিঙ্গ : পুৰুষ	HPQ2844793 ফটো উপলব্ধ	432 নাম : কুশল ডেকা পিতাৰ নাম : ধীৰেন ডেকা ঘৰ নং : ৮২ বয়স : 30 লিঙ্গ : পুৰুষ	HPQ0010455 ফটো উপলব্ধ
433 নাম : বিংকুমণি ডেকা স্বামীৰ নাম : লৰ কুমাৰ ডেকা ঘৰ নং : ৪২ বয়স : 25 লিঙ্গ : মহিলা	HPQ0639286 ফটো উপলব্ধ	434 নাম : ৰতা ৰাজবংশী স্বামীৰ নাম : বীৰেশ্বৰ ডেকা ঘৰ নং : ৪২ বয়স : 25 লিঙ্গ : মহিলা	HPQ4250296 ফটো উপলব্ধ	435 নাম : মালতী ডেকা স্বামীৰ নাম : ভাবিন ডেকা ঘৰ নং : ৮৩ বয়স : 64 লিঙ্গ : মহিলা	HPQ2837969 ফটো উপলব্ধ
436 নাম : বদু ডেকা পিতাৰ নাম : গেৰেলা ডেকা ঘৰ নং : ৮৩ বয়স : 64 লিঙ্গ : পুৰুষ	HPQ2837992 ফটো উপলব্ধ	437 নাম : কবিতাম ডেকা পিতাৰ নাম : গেৰেলা ডেকা ঘৰ নং : ৮৩ বয়স : 54 লিঙ্গ : পুৰুষ	HPQ2838019 ফটো উপলব্ধ	438 নাম : জয়া ডেকা স্বামীৰ নাম : বদু ডেকা ঘৰ নং : ৮৩ বয়স : 51 লিঙ্গ : মহিলা	HPQ2838008 ফটো উপলব্ধ
439 নাম : বিনাপানী ৰাজবংশী স্বামীৰ নাম : কবিতাম ডেকা ঘৰ নং : ৮৩ বয়স : 41 লিঙ্গ : মহিলা	HPQ2838020 ফটো উপলব্ধ	440 নাম : মন্টু ডেকা পিতাৰ নাম : ভাবিন ডেকা ঘৰ নং : ৮৩ বয়স : 37 লিঙ্গ : পুৰুষ	HPQ2837981 ফটো উপলব্ধ	441 নাম : গীতাজ্জলী ডেকা স্বামীৰ নাম : কুলেন ডেকা ঘৰ নং : ৮৩ বয়স : 33 লিঙ্গ : মহিলা	HPQ2838031 ফটো উপলব্ধ
442 নাম : মালবিকা ডেকা স্বামীৰ নাম : মন্টু ডেকা ঘৰ নং : ৮৩ বয়স : 31 লিঙ্গ : মহিলা	HPQ2838042 ফটো উপলব্ধ	443 নাম : অতুল ডেকা পিতাৰ নাম : বদু ডেকা ঘৰ নং : ৮৩ বয়স : 27 লিঙ্গ : পুৰুষ	HPQ0466557 ফটো উপলব্ধ	444 নাম : মনালিছা কলিতা স্বামীৰ নাম : অতুল ডেকা ঘৰ নং : ৪৩ বয়স : 23 লিঙ্গ : মহিলা	PY10051185 ফটো উপলব্ধ
445 নাম : নিৰ্মল চন্দ্ৰ ডেকা পিতাৰ নাম : দুখুৰাম ডেকা ঘৰ নং : ৮৪ক বয়স : 54 লিঙ্গ : পুৰুষ	HPQ2838097 ফটো উপলব্ধ	446 নাম : কৰ্ম ডেকা পিতাৰ নাম : দুখুৰাম ডেকা ঘৰ নং : ৮৪ বয়স : 47 লিঙ্গ : পুৰুষ	HPQ2838064 ফটো উপলব্ধ	447 নাম : ইলা ডেকা স্বামীৰ নাম : কৰ্ম ডেকা ঘৰ নং : ৮৪ বয়স : 39 লিঙ্গ : মহিলা	HPQ2838075 ফটো উপলব্ধ
448 নাম : প্ৰবীন ডেকা পিতাৰ নাম : নিৰ্মল ডেকা ঘৰ নং : ৮৪ বয়স : 33 লিঙ্গ : পুৰুষ	HPQ2838086 ফটো উপলব্ধ	449 নাম : প্ৰস্তুক ডেকা পিতাৰ নাম : নিৰ্মল ডেকা ঘৰ নং : ৮৪ক বয়স : 28 লিঙ্গ : পুৰুষ	HPQ0465872 ফটো উপলব্ধ	450 নাম : বিংকুমনি ডেকা পিতাৰ নাম : কৰ্ম ডেকা ঘৰ নং : ৪৪ বয়স : 23 লিঙ্গ : মহিলা	HPQ0516005 ফটো উপলব্ধ



451 নাম : পলাশ ডেকা মাতৃৰ নাম: ইলা ডেকা ঘৰ নং : 84 বয়স : 20 লিঙ্গ : পুৰুষ	PYI0049999 ফটো উপলব্ধ	452 নাম : মণিষা চহৰীয়া স্বামীৰ নাম: হৰগোবিন্দ ডেকা ঘৰ নং : 84ক বয়স : 26 লিঙ্গ : মহিলা	HPQ0639393 ফটো উপলব্ধ	453 নাম : মাকনী ডেকা স্বামীৰ নাম: নিমল ডেকা ঘৰ নং : ৮৪ক বয়স : 47 লিঙ্গ : মহিলা	HPQ2838100 ফটো উপলব্ধ
454 নাম : হৰগোবিন্দ ডেকা পিতাৰ নাম: নিমল ডেকা ঘৰ নং : ৮৪ক বয়স : 30 লিঙ্গ : পুৰুষ	HPQ2844680 ফটো উপলব্ধ	455 নাম : মনিন্দ্র ডেকা পিতাৰ নাম: দুখুৰাম ডেকা ঘৰ নং : ৮৫ বয়স : 62 লিঙ্গ : পুৰুষ	HPQ2838111 ফটো উপলব্ধ	456 নাম : উৰ্মিলা ডেকা স্বামীৰ নাম: মনিন্দ্র ডেকা ঘৰ নং : ৮৫ বয়স : 51 লিঙ্গ : মহিলা	HPQ2838122 ফটো উপলব্ধ
457 নাম : ললিতা ডেকা স্বামীৰ নাম: নৃপেন ডেকা ঘৰ নং : ৮৫ বয়স : 32 লিঙ্গ : মহিলা	HPQ2838133 ফটো উপলব্ধ	458 নাম : নৃপেন ডেকা পিতাৰ নাম: মনিন্দ্র ডেকা ঘৰ নং : ৮৫ বয়স : 32 লিঙ্গ : পুৰুষ	HPQ2838144 ফটো উপলব্ধ	459 নাম : সৰোজিনি ডেকা পিতাৰ নাম: মনিন্দ্র ডেকা ঘৰ নং : ৮৫ বয়স : 30 লিঙ্গ : মহিলা	HPQ2844817 ফটো উপলব্ধ
460 নাম : দিপাঞ্জলী কলিতা স্বামীৰ নাম: প্ৰান্তিক ডেকা ঘৰ নং : 85 বয়স : 25 লিঙ্গ : মহিলা	HPQ1134121 ফটো উপলব্ধ	461 নাম : মুকুণ্ড বৰুৱা পিতাৰ নাম: অৰুণ বৰুৱা ঘৰ নং : ৮৬ বয়স : 54 লিঙ্গ : পুৰুষ	HPQ2838199 ফটো উপলব্ধ	462 নাম : বীনা বৈশ্য বৰুৱা স্বামীৰ নাম: মুকুণ্ড বৰুৱা ঘৰ নং : 86 বয়স : 52 লিঙ্গ : মহিলা	HPQ0158519 ফটো উপলব্ধ
463 নাম : সন্ধি বৰুৱা পিতাৰ নাম: অৰুণ বৰুৱা ঘৰ নং : ৮৬ বয়স : 48 লিঙ্গ : পুৰুষ	HPQ2838202 ফটো উপলব্ধ	464 নাম : মুক্তা বৰুৱা পিতাৰ নাম: অৰুণ বৰুৱা ঘৰ নং : ৮৬ বয়স : 47 লিঙ্গ : পুৰুষ	HPQ2838213 ফটো উপলব্ধ	465 নাম : নিৰঞ্জন বৰুৱা পিতাৰ নাম: অৰুণ বৰুৱা ঘৰ নং : ৮৬ বয়স : 44 লিঙ্গ : পুৰুষ	HPQ2838224 ফটো উপলব্ধ
466 নাম : ৰূপালি দত্ত স্বামীৰ নাম: সন্ধি বৰুৱা ঘৰ নং : 86 বয়স : 43 লিঙ্গ : মহিলা	HPQ4258729 ফটো উপলব্ধ	467 নাম : ভৃগু বৰুৱা পিতাৰ নাম: অৰুণ বৰুৱা ঘৰ নং : ৮৬ বয়স : 41 লিঙ্গ : পুৰুষ	HPQ2838235 ফটো উপলব্ধ	468 নাম : নগু বৰুৱা পিতাৰ নাম: অৰুণ বৰুৱা ঘৰ নং : ৮৬ বয়স : 39 লিঙ্গ : পুৰুষ	HPQ2838246 ফটো উপলব্ধ
469 নাম : নিজৰা ৰাজবংশী বৰুৱা স্বামীৰ নাম: মুক্তা বৰুৱা ঘৰ নং : ৮৬ বয়স : 33 লিঙ্গ : মহিলা	HPQ2838166 ফটো উপলব্ধ	470 নাম : প্ৰনীতা ঠাকুৰীয়া বৰুৱা স্বামীৰ নাম: নিৰঞ্জন বৰুৱা ঘৰ নং : ৮৬ বয়স : 31 লিঙ্গ : মহিলা	HPQ0314088 ফটো উপলব্ধ	471 নাম : জগদীশ শৰ্মা পিতাৰ নাম: উপেন শৰ্মা ঘৰ নং : ৮৭ বয়স : 45 লিঙ্গ : পুৰুষ	HPQ2838268 ফটো উপলব্ধ
472 নাম : প্ৰসন্ন শৰ্মা পিতাৰ নাম: উপেন শৰ্মা ঘৰ নং : ৮৭ বয়স : 40 লিঙ্গ : পুৰুষ	HPQ2838279 ফটো উপলব্ধ	473 নাম : বৰ্ণালী শৰ্মা স্বামীৰ নাম: প্ৰসন্ন শৰ্মা ঘৰ নং : ৮৭ বয়স : 34 লিঙ্গ : মহিলা	HPQ2838280 ফটো উপলব্ধ	474 নাম : চণ্ডী বৰুৱা পিতাৰ নাম: ধনেশ্বৰ বৰুৱা ঘৰ নং : ৮৭ বয়স : 67 লিঙ্গ : পুৰুষ	HPQ2838304 ফটো উপলব্ধ
475 নাম : বেফুলা বৰুৱা স্বামীৰ নাম: চণ্ডী বৰুৱা ঘৰ নং : ৮৮ বয়স : 63 লিঙ্গ : মহিলা	HPQ2838315 ফটো উপলব্ধ	476 নাম : মুকুল বৰুৱা পিতাৰ নাম: চণ্ডী বৰুৱা ঘৰ নং : ৮৮ বয়স : 40 লিঙ্গ : পুৰুষ	HPQ2838326 ফটো উপলব্ধ	477 নাম : ভবেশ বৰুৱা পিতাৰ নাম: চণ্ডী বৰুৱা ঘৰ নং : ৮৮ বয়স : 38 লিঙ্গ : পুৰুষ	HPQ2838337 ফটো উপলব্ধ
478 নাম : পাপৰি ডেকা বৰুৱা স্বামীৰ নাম: মুকুল বৰুৱা ঘৰ নং : ৮৮ বয়স : 34 লিঙ্গ : মহিলা	HPQ0465906 ফটো উপলব্ধ	479 নাম : কবিতা বৰা বৰুৱা স্বামীৰ নাম: ভবেশ বৰুৱা ঘৰ নং : 88 বয়স : 34 লিঙ্গ : মহিলা	PYI0051227 ফটো উপলব্ধ	480 নাম : ৰমেশ ৰাজবংশী পিতাৰ নাম: তনু ৰাজবংশী ঘৰ নং : ৮৯ বয়স : 43 লিঙ্গ : পুৰুষ	HPQ2838360 ফটো উপলব্ধ



481 নাম : সবিতা ৰাজবংশী স্বামীৰ নাম: ৰমেশ ৰাজবংশী ঘৰ নং : 89 বয়স : 33 লিঙ্গ : মহিলা	HPQ0551085 ফটো উপলব্ধ	482 নাম : ৰুপম ৰাজবংশী পিতাৰ নাম: ৰমেশ ৰাজবংশী ঘৰ নং : 89 বয়স : 22 লিঙ্গ : পুৰুষ	HPQ1231950 ফটো উপলব্ধ	483 নাম : সমিত্ৰা ৰাজবংশী স্বামীৰ নাম: তপেশ্বৰ ৰাজবংশী ঘৰ নং : 89 বয়স : 79 লিঙ্গ : মহিলা	HPQ2838393 ফটো উপলব্ধ
484 নাম : কুলেন ৰাজবংশী পিতাৰ নাম: তপেশ্বৰ ৰাজবংশী ঘৰ নং : 89 বয়স : 49 লিঙ্গ : পুৰুষ	HPQ2838406 ফটো উপলব্ধ	485 নাম : তৰুন ৰাজবংশী পিতাৰ নাম: তপেশ্বৰ ৰাজবংশী ঘৰ নং : 89 বয়স : 44 লিঙ্গ : পুৰুষ	HPQ2838417 ফটো উপলব্ধ	486 নাম : মাজনী ৰাজবংশী স্বামীৰ নাম: কুলেন ৰাজবংশী ঘৰ নং : 89 বয়স : 39 লিঙ্গ : মহিলা	HPQ2838428 ফটো উপলব্ধ
487 নাম : ৰঘু ৰাজবংশী পিতাৰ নাম: কাহিৰাম ৰাজবংশী ঘৰ নং : 89 বয়স : 79 লিঙ্গ : পুৰুষ	HPQ2838440 ফটো উপলব্ধ	488 নাম : গুমেলা ৰাজবংশী স্বামীৰ নাম: ৰঘু ৰাজবংশী ঘৰ নং : 89 বয়স : 74 লিঙ্গ : মহিলা	HPQ2838451 ফটো উপলব্ধ	489 নাম : জগত ৰাজবংশী পিতাৰ নাম: ৰঘু ৰাজবংশী ঘৰ নং : 89 বয়স : 49 লিঙ্গ : পুৰুষ	HPQ2838462 ফটো উপলব্ধ
490 নাম : দময়ন্তী ৰাজবংশী স্বামীৰ নাম: জগত ৰাজবংশী ঘৰ নং : 89 বয়স : 44 লিঙ্গ : মহিলা	HPQ2838473 ফটো উপলব্ধ	491 নাম : মনোৰঞ্জন ৰাজবংশী পিতাৰ নাম: ৰঘু ৰাজবংশী ঘৰ নং : 89 বয়স : 38 লিঙ্গ : পুৰুষ	HPQ2838484 ফটো উপলব্ধ	492 নাম : যমুনা ৰাজবংশী স্বামীৰ নাম: মনোৰঞ্জন ৰাজবংশী ঘৰ নং : 89 বয়স : 34 লিঙ্গ : মহিলা	HPQ2838439 ফটো উপলব্ধ
493 নাম : অংকুৰ কুমাৰ ৰাজবংশী পিতাৰ নাম: জগত চন্দ্ৰ ৰাজবংশী ঘৰ নং : 91 বয়স : 23 লিঙ্গ : পুৰুষ	HPQ0550731 ফটো উপলব্ধ	494 নাম : মাদেই ৰাজবংশী স্বামীৰ নাম: জিনা ৰাজবংশী ঘৰ নং : 89 বয়স : 84 লিঙ্গ : মহিলা	HPQ2838508 ফটো উপলব্ধ	495 নাম : মিহিৰাম ৰাজবংশী পিতাৰ নাম: জিনা ৰাজবংশী ঘৰ নং : 89 বয়স : 51 লিঙ্গ : পুৰুষ	HPQ2838519 ফটো উপলব্ধ
496 নাম : উত্তম ৰাজবংশী পিতাৰ নাম: জিনাৰাম ৰাজবংশী ঘৰ নং : 89 বয়স : 44 লিঙ্গ : পুৰুষ	HPQ2838531 ফটো উপলব্ধ	497 নাম : ভনিতা ৰাজবংশী স্বামীৰ নাম: মিহিৰাম ৰাজবংশী ঘৰ নং : 89 বয়স : 43 লিঙ্গ : মহিলা	HPQ2838520 ফটো উপলব্ধ	498 নাম : প্ৰণব ৰাজবংশী পিতাৰ নাম: জিনাৰাম ৰাজবংশী ঘৰ নং : 89 বয়স : 37 লিঙ্গ : পুৰুষ	HPQ2838542 ফটো উপলব্ধ
499 নাম : অনিমা ৰাজবংশী স্বামীৰ নাম: উত্তম ৰাজবংশী ঘৰ নং : 89 বয়স : 35 লিঙ্গ : মহিলা	HPQ2838553 ফটো উপলব্ধ	500 নাম : সংগীতা ৰাজবংশী স্বামীৰ নাম: প্ৰনৱ ৰাজবংশী ঘৰ নং : 89 বয়স : 30 লিঙ্গ : মহিলা	HPQ0319269 ফটো উপলব্ধ	501 নাম : ভাৰ্গব ৰাজবংশী পিতাৰ নাম: মিহিৰাম ৰাজবংশী ঘৰ নং : 92 বয়স : 20 লিঙ্গ : পুৰুষ	PY10060228 ফটো উপলব্ধ
502 নাম : ৰজনী ৰাজবংশী পিতাৰ নাম: জোনো ৰাজবংশী ঘৰ নং : 89 বয়স : 67 লিঙ্গ : পুৰুষ	HPQ2838564 ফটো উপলব্ধ	503 নাম : পদেই ৰাজবংশী স্বামীৰ নাম: ৰজনী ৰাজবংশী ঘৰ নং : 93 বয়স : 63 লিঙ্গ : মহিলা	PY10086819 ফটো উপলব্ধ	504 নাম : লিপিকা ৰাজবংশী পিতাৰ নাম: ৰজনী ৰাজবংশী ঘৰ নং : 89 বয়স : 30 লিঙ্গ : পুৰুষ	HPQ0010456 ফটো উপলব্ধ
505 নাম : মনিষা ৰাজবংশী পিতাৰ নাম: ৰজনী ৰাজবংশী ঘৰ নং : 89 বয়স : 27 লিঙ্গ : মহিলা	HPQ0320127 ফটো উপলব্ধ	506 নাম : লাবন্য দেবী স্বামীৰ নাম: যাদব শৰ্মা ঘৰ নং : 88 বয়স : 74 লিঙ্গ : মহিলা	HPQ2838611 ফটো উপলব্ধ	507 নাম : ৰমেশ শৰ্মা পিতাৰ নাম: যাদব শৰ্মা ঘৰ নং : 88 বয়স : 52 লিঙ্গ : পুৰুষ	HPQ2838600 ফটো উপলব্ধ
508 নাম : হিৰণ্ময়ী বৰদলৈ স্বামীৰ নাম: ৰমেশ শৰ্মা ঘৰ নং : 88 বয়স : 45 লিঙ্গ : মহিলা	HPQ2844691 ফটো উপলব্ধ	509 নাম : খগেন্দ্ৰ নাথ শৰ্মা পিতাৰ নাম: সন্তু নাথ শৰ্মা ঘৰ নং : 85 বয়স : 66 লিঙ্গ : পুৰুষ	HPQ2838655 ফটো উপলব্ধ	510 নাম : অঞ্জলী দেবী স্বামীৰ নাম: গজেন্দ্ৰ নাথ শৰ্মা ঘৰ নং : 85 বয়স : 59 লিঙ্গ : মহিলা	HPQ2838644 ফটো উপলব্ধ



<p>511 HPQ2838666</p> <p>নাম : বঞ্জ দেবী স্বামীৰ নাম: খগেন্দ্ৰ নাথ শৰ্মা ঘৰ নং : ৯৫ বয়স : 52 লিঙ্গ : মহিলা</p> <p>ফটো উপলব্ধ</p>	<p>512 HPQ2838688</p> <p>নাম : দীপা শৰ্মা স্বামীৰ নাম: সত্যেন্দ্ৰ নাথ শৰ্মা ঘৰ নং : ৯৫ বয়স : 48 লিঙ্গ : মহিলা</p> <p>ফটো উপলব্ধ</p>	<p>513 HPQ0321919</p> <p>নাম : হিমৰাজ শাণ্ডিল্য পিতাৰ নাম: খগেন্দ্ৰ নাথ শৰ্মা ঘৰ নং : ৯৫ বয়স : 28 লিঙ্গ : পুৰুষ</p> <p>ফটো উপলব্ধ</p>
<p>514 HPQ0495838</p> <p>নাম : ভাৰ্গৱ শাণ্ডিল্য পিতাৰ নাম: খগেন্দ্ৰ নাথ শৰ্মা ঘৰ নং : ৯৫ বয়স : 24 লিঙ্গ : পুৰুষ</p> <p>ফটো উপলব্ধ</p>	<p>515 PY10063339</p> <p>নাম : নিশিতা শৰ্মা পিতাৰ নাম: সত্যেন্দ্ৰ নাথ শৰ্মা ঘৰ নং : 95 বয়স : 22 লিঙ্গ : মহিলা</p> <p>ফটো উপলব্ধ</p>	<p>516 HPQ2838702</p> <p>নাম : হৰেন্দ্ৰনাথ শৰ্মা পিতাৰ নাম: সাৰদা শৰ্মা ঘৰ নং : ৯৭ বয়স : 79 লিঙ্গ : পুৰুষ</p> <p>ফটো উপলব্ধ</p>
<p>517 HPQ2838713</p> <p>নাম : চিত্ৰ দেবী স্বামীৰ নাম: হৰেন্দ্ৰনাথ শৰ্মা ঘৰ নং : ৯৭ বয়স : 66 লিঙ্গ : মহিলা</p> <p>ফটো উপলব্ধ</p>	<p>518 HPQ2838724</p> <p>নাম : জ্যোতি প্ৰসাদ শৰ্মা পিতাৰ নাম: হৰেন্দ্ৰনাথ শৰ্মা ঘৰ নং : ৯৭ বয়স : 47 লিঙ্গ : পুৰুষ</p> <p>ফটো উপলব্ধ</p>	<p>519 HPQ2838735</p> <p>নাম : জয়ন্ত শৰ্মা পিতাৰ নাম: হৰেন্দ্ৰনাথ শৰ্মা ঘৰ নং : ৯৭ বয়স : 43 লিঙ্গ : পুৰুষ</p> <p>ফটো উপলব্ধ</p>
<p>520 HPQ2838746</p> <p>নাম : নমিতা ভট্টাচাৰ্য পিতাৰ নাম: হৰেন্দ্ৰ নাথ শৰ্মা ঘৰ নং : ৯৭ বয়স : 37 লিঙ্গ : মহিলা</p> <p>ফটো উপলব্ধ</p>	<p>521 HPQ2838757</p> <p>নাম : তৰুণ চন্দ্ৰ শৰ্মা পিতাৰ নাম: সাৰদা শৰ্মা ঘৰ নং : ৯৮ বয়স : 74 লিঙ্গ : পুৰুষ</p> <p>ফটো উপলব্ধ</p>	<p>522 HPQ2838768</p> <p>নাম : অৰুণা দেবী স্বামীৰ নাম: তৰুণ চন্দ্ৰ শৰ্মা ঘৰ নং : ৯৮ বয়স : 63 লিঙ্গ : মহিলা</p> <p>ফটো উপলব্ধ</p>
<p>523 HPQ2838779</p> <p>নাম : নীলাক্ষী দেবী পিতাৰ নাম: তৰুণ চন্দ্ৰ শৰ্মা ঘৰ নং : ৯৮ বয়স : 39 লিঙ্গ : মহিলা</p> <p>ফটো উপলব্ধ</p>	<p>524 HPQ2838780</p> <p>নাম : খনীন্দ্ৰ শৰ্মা পিতাৰ নাম: তৰুণ চন্দ্ৰ শৰ্মা ঘৰ নং : ৯৮ বয়স : 37 লিঙ্গ : পুৰুষ</p> <p>ফটো উপলব্ধ</p>	<p>525 HPQ2838791</p> <p>নাম : ৰোহেশ্বৰী বৰুৱা স্বামীৰ নাম: শৰত বৰুৱা ঘৰ নং : ৯৮ বয়স : 69 লিঙ্গ : মহিলা</p> <p>ফটো উপলব্ধ</p>
<p>526 HPQ2838804</p> <p>নাম : ৰঙিলা বৰুৱা স্বামীৰ নাম: শৰত বৰুৱা ঘৰ নং : ৯৮ বয়স : 64 লিঙ্গ : মহিলা</p> <p>ফটো উপলব্ধ</p>	<p>527 HPQ2838815</p> <p>নাম : কমলকৃষ্ণ বৰুৱা পিতাৰ নাম: শৰত বৰুৱা ঘৰ নং : ৯৮ বয়স : 38 লিঙ্গ : পুৰুষ</p> <p>ফটো উপলব্ধ</p>	<p>528 PY10106310</p> <p>নাম : মিনাক্ষী দাস বৰুৱা স্বামীৰ নাম: কমলকৃষ্ণ বৰুৱা ঘৰ নং : 99 বয়স : 27 লিঙ্গ : মহিলা</p> <p>ফটো উপলব্ধ</p>
<p>529 HPQ2838837</p> <p>নাম : ভাৰতী বৰুৱা স্বামীৰ নাম: পানীৰাম বৰুৱা ঘৰ নং : ১০০ বয়স : 69 লিঙ্গ : মহিলা</p> <p>ফটো উপলব্ধ</p>	<p>530 HPQ2838859</p> <p>নাম : নৰেন্দ্ৰ নাথ বৰুৱা পিতাৰ নাম: পানীৰাম বৰুৱা ঘৰ নং : ১০০ বয়স : 43 লিঙ্গ : পুৰুষ</p> <p>ফটো উপলব্ধ</p>	<p>531 HPQ2838860</p> <p>নাম : তৰনী বৰুৱা পিতাৰ নাম: পানীৰাম বৰুৱা ঘৰ নং : ১০০ বয়স : 41 লিঙ্গ : পুৰুষ</p> <p>ফটো উপলব্ধ</p>
<p>532 HPQ2838871</p> <p>নাম : বীনা বৰুৱা পিতাৰ নাম: পানীৰাম বৰুৱা ঘৰ নং : ১০০ বয়স : 38 লিঙ্গ : মহিলা</p> <p>ফটো উপলব্ধ</p>	<p>533 HPQ0639328</p> <p>নাম : কবিতা বৰুৱা স্বামীৰ নাম: তাৰিণী বৰুৱা ঘৰ নং : 100 বয়স : 29 লিঙ্গ : মহিলা</p> <p>ফটো উপলব্ধ</p>	<p>534 HPQ0639336</p> <p>নাম : ববিতা বৰুৱা স্বামীৰ নাম: নৰেন্দ্ৰ বৰুৱা ঘৰ নং : 100 বয়স : 29 লিঙ্গ : মহিলা</p> <p>ফটো উপলব্ধ</p>
<p>535 HPQ2838893</p> <p>নাম : গধূলী বৰুৱা পিতাৰ নাম: হৰকান্ত বৰুৱা ঘৰ নং : ১০১ বয়স : 67 লিঙ্গ : মহিলা</p> <p>ফটো উপলব্ধ</p>	<p>536 HPQ2838906</p> <p>নাম : শাওনী বৰুৱা পিতাৰ নাম: হৰকান্ত বৰুৱা ঘৰ নং : ১০১ বয়স : 64 লিঙ্গ : মহিলা</p> <p>ফটো উপলব্ধ</p>	<p>537 HPQ2838917</p> <p>নাম : কাঞ্চন বৰুৱা পিতাৰ নাম: হৰকান্ত বৰুৱা ঘৰ নং : ১০১ বয়স : 61 লিঙ্গ : মহিলা</p> <p>ফটো উপলব্ধ</p>
<p>538 HPQ2838928</p> <p>নাম : কমলা বৰুৱা পিতাৰ নাম: হৰকান্ত বৰুৱা ঘৰ নং : ১০২ বয়স : 56 লিঙ্গ : পুৰুষ</p> <p>ফটো উপলব্ধ</p>	<p>539 HPQ2838939</p> <p>নাম : জুলিতা বৰুৱা স্বামীৰ নাম: কমলা বৰুৱা ঘৰ নং : ১০২ বয়স : 46 লিঙ্গ : মহিলা</p> <p>ফটো উপলব্ধ</p>	<p>540 HPQ2844704</p> <p>নাম : জয় প্ৰকাশ বৰুৱা পিতাৰ নাম: কমলা বৰুৱা ঘৰ নং : ১০২ বয়স : 30 লিঙ্গ : পুৰুষ</p> <p>ফটো উপলব্ধ</p>



541 নাম : পুলকেশ বৰুৱা পিতাৰ নাম: কমলী বৰুৱা ঘৰ নং : 102 বয়স : 26 লিঙ্গ : পুৰুষ	HPQ0639005 ফটো উপলব্ধ	542 নাম : যতীন চন্দ্ৰ বৰুৱা পিতাৰ নাম: মায়ীৰামি কোছ ঘৰ নং : 103 বয়স : 66 লিঙ্গ : পুৰুষ	HPQ2838962 ফটো উপলব্ধ	543 নাম : ইন্দ্ৰ কান্ত বৰুৱা পিতাৰ নাম: মায়ী ৰাম বৰুৱা ঘৰ নং : 103 বয়স : 53 লিঙ্গ : পুৰুষ	HPQ2838984 ফটো উপলব্ধ
544 নাম : ৰেণু বৰুৱা স্বামীৰ নাম: যতীন চন্দ্ৰ বৰুৱা ঘৰ নং : 103 বয়স : 51 লিঙ্গ : মহিলা	HPQ2838973 ফটো উপলব্ধ	545 নাম : শান্তি বৰুৱা স্বামীৰ নাম: ইন্দ্ৰ বৰুৱা ঘৰ নং : 103 বয়স : 47 লিঙ্গ : মহিলা	HPQ2838995 ফটো উপলব্ধ	546 নাম : ৰুমী বৰুৱা স্বামীৰ নাম: শশীান বৰুৱা ঘৰ নং : 103 বয়স : 44 লিঙ্গ : মহিলা	HPQ2839012 ফটো উপলব্ধ
S 547 নাম : বন্দিতা বৰুৱা পিতাৰ নাম: যতীন বৰুৱা ঘৰ নং : 103 বয়স : 36 লিঙ্গ : মহিলা	HPQ2839034 ফটো উপলব্ধ	548 নাম : মানস প্ৰতিম বৰুৱা পিতাৰ নাম: যতীন চন্দ্ৰ বৰুৱা ঘৰ নং : 103 বয়স : 30 লিঙ্গ : পুৰুষ	HPQ2839045 ফটো উপলব্ধ	549 নাম : ভনীতা দেৱী স্বামীৰ নাম: মানস প্ৰতিম বৰুৱা ঘৰ নং : 103 বয়স : 28 লিঙ্গ : মহিলা	HPQ4268603 ফটো উপলব্ধ
550 নাম : ৰাজৰ্ষি বৰুৱা পিতাৰ নাম: ইন্দ্ৰ কান্ত বৰুৱা ঘৰ নং : 103 বয়স : 26 লিঙ্গ : পুৰুষ	HPQ0639427 ফটো উপলব্ধ	551 নাম : গিতাশ্ৰী বৰুৱা পিতাৰ নাম: শচীন্দ্ৰ বৰুৱা ঘৰ নং : 103 বয়স : 21 লিঙ্গ : মহিলা	HPQ4252847 ফটো উপলব্ধ	E 552 নাম : বকুলী বৰুৱা স্বামীৰ নাম: ধনেশ্বৰ বৰুৱা ঘৰ নং : 108 বয়স : 79 লিঙ্গ : মহিলা	HPQ2839056 ফটো উপলব্ধ
553 নাম : পূৰ্ণ বৰুৱা পিতাৰ নাম: ধনেশ্বৰ বৰুৱা ঘৰ নং : 108 বয়স : 55 লিঙ্গ : পুৰুষ	HPQ2839067 ফটো উপলব্ধ	554 নাম : কুমুদ বৰুৱা পিতাৰ নাম: ধনেশ্বৰ বৰুৱা ঘৰ নং : 108 বয়স : 49 লিঙ্গ : পুৰুষ	HPQ2839078 ফটো উপলব্ধ	555 নাম : শশী বৰুৱা স্বামীৰ নাম: কুমুদ বৰুৱা ঘৰ নং : 108 বয়স : 44 লিঙ্গ : মহিলা	HPQ2839089 ফটো উপলব্ধ
556 নাম : নিত্যানন্দ বৰুৱা পিতাৰ নাম: ধনেশ্বৰ বৰুৱা ঘৰ নং : 108 বয়স : 41 লিঙ্গ : পুৰুষ	HPQ2839090 ফটো উপলব্ধ	557 নাম : জ্যোতিময়ী ডেকা বৰুৱা স্বামীৰ নাম: নিত্যানন্দ বৰুৱা ঘৰ নং : 108 বয়স : 34 লিঙ্গ : মহিলা	HPQ2839103 ফটো উপলব্ধ	558 নাম : যুৱৰাজ বৰুৱা মাতৃৰ নাম: শচীপ্ৰভা বৰুৱা ঘৰ নং : 104 বয়স : 20 লিঙ্গ : পুৰুষ	PY10121145 ফটো উপলব্ধ
559 নাম : প্ৰদীপ চন্দ্ৰ বৰুৱা পিতাৰ নাম: ছায়াৰামি কোছ ঘৰ নং : 105 বয়স : 81 লিঙ্গ : পুৰুষ	HPQ2839114 ফটো উপলব্ধ	560 নাম : লাবণ্য বৰুৱা স্বামীৰ নাম: প্ৰদীপ বৰুৱা ঘৰ নং : 105 বয়স : 75 লিঙ্গ : মহিলা	HPQ2839125 ফটো উপলব্ধ	561 নাম : সুদৰ্শন বৰুৱা পিতাৰ নাম: প্ৰদীপ বৰুৱা ঘৰ নং : 105 বয়স : 43 লিঙ্গ : পুৰুষ	HPQ2839136 ফটো উপলব্ধ
562 নাম : জ্যোতিস্মিতা গায়ন বৰুৱা স্বামীৰ নাম: সুদৰ্শন বৰুৱা ঘৰ নং : 105 বয়স : 43 লিঙ্গ : মহিলা	HPQ0010458 ফটো উপলব্ধ	563 নাম : মুকুন্দ মাধৱ বৰুৱা পিতাৰ নাম: প্ৰদীপ বৰুৱা ঘৰ নং : 105 বয়স : 41 লিঙ্গ : পুৰুষ	HPQ2839147 ফটো উপলব্ধ	564 নাম : অমৃত চন্দ্ৰ শৰ্মা পিতাৰ নাম: চম্পা শৰ্মা ঘৰ নং : 106 বয়স : 54 লিঙ্গ : পুৰুষ	HPQ2839169 ফটো উপলব্ধ
565 নাম : গোবিন্দ শৰ্মা পিতাৰ নাম: চম্পাৰাম শৰ্মা ঘৰ নং : 106 বয়স : 46 লিঙ্গ : পুৰুষ	HPQ2839181 ফটো উপলব্ধ	566 নাম : ৰুণ দেৱী স্বামীৰ নাম: অমৃত চন্দ্ৰ শৰ্মা ঘৰ নং : 106 বয়স : 44 লিঙ্গ : মহিলা	HPQ2839170 ফটো উপলব্ধ	567 নাম : দীপশিখা শান্দিল্য পিতাৰ নাম: অমৃত চন্দ্ৰ শৰ্মা ঘৰ নং : 106 বয়স : 22 লিঙ্গ : মহিলা	HPQ4250379 ফটো উপলব্ধ
568 নাম : দিবাকৰ শৰ্মা পিতাৰ নাম: লক্ষ্মোদৰ শৰ্মা ঘৰ নং : 109 বয়স : 57 লিঙ্গ : পুৰুষ	HPQ2839216 ফটো উপলব্ধ	569 নাম : বিনিকী দেৱী স্বামীৰ নাম: দিবাকৰ শৰ্মা ঘৰ নং : 109 বয়স : 49 লিঙ্গ : মহিলা	HPQ2839227 ফটো উপলব্ধ	570 নাম : অজিত শৰ্মা পিতাৰ নাম: লক্ষ্মোদৰ শৰ্মা ঘৰ নং : 109 বয়স : 46 লিঙ্গ : পুৰুষ	HPQ2839238 ফটো উপলব্ধ



571 নাম : কণিকা দেবী স্বামীৰ নাম: নন্দেশ্বৰ বৰদলৈ ঘৰ নং : ১০৮ বয়স : 66 লিঙ্গ : মহিলা	HPQ2839261 ফটো উপলব্ধ	572 নাম : গৌতম বৰদলৈ পিতাৰ নাম: নন্দেশ্বৰ বৰদলৈ ঘৰ নং : ১০৮ বয়স : 43 লিঙ্গ : পুৰুষ	HPQ2839272 ফটো উপলব্ধ	573 নাম : বিচিত্ৰ বৰদলৈ পিতাৰ নাম: নন্দেশ্বৰ বৰদলৈ ঘৰ নং : ১০৮ বয়স : 39 লিঙ্গ : পুৰুষ	HPQ2839283 ফটো উপলব্ধ
574 নাম : কাকলী শৰ্মা স্বামীৰ নাম: গৌতম বৰদলৈ ঘৰ নং : 108 বয়স : 38 লিঙ্গ : মহিলা	HPQ0497081 ফটো উপলব্ধ	575 নাম : নৰেশ্বৰ শৰ্মা পিতাৰ নাম: মোহন শৰ্মা ঘৰ নং : ১০৯ বয়স : 69 লিঙ্গ : পুৰুষ	HPQ2839294 ফটো উপলব্ধ	576 নাম : প্ৰণতি দেবী স্বামীৰ নাম: নৰেশ্বৰ শৰ্মা ঘৰ নং : ১০৯ বয়স : 64 লিঙ্গ : মহিলা	HPQ2839307 ফটো উপলব্ধ
577 নাম : অকন শৰ্মা পিতাৰ নাম: মোহন শৰ্মা ঘৰ নং : ১০৯ বয়স : 59 লিঙ্গ : পুৰুষ	HPQ2839330 ফটো উপলব্ধ	578 নাম : গীতাজলী দেবী স্বামীৰ নাম: অকন শৰ্মা ঘৰ নং : ১০৯ বয়স : 54 লিঙ্গ : মহিলা	HPQ2839341 ফটো উপলব্ধ	579 নাম : বিশ্বজ্যোতি শৰ্মা পিতাৰ নাম: নৰেশ্বৰ শৰ্মা ঘৰ নং : ১০৯ বয়স : 42 লিঙ্গ : পুৰুষ	HPQ2839318 ফটো উপলব্ধ
580 নাম : জগতজ্যোতি শৰ্মা পিতাৰ নাম: নৰেশ্বৰ শৰ্মা ঘৰ নং : ১০৯ বয়স : 39 লিঙ্গ : পুৰুষ	HPQ2839329 ফটো উপলব্ধ	581 নাম : মহেন্দ্ৰ শৰ্মা পিতাৰ নাম: মোহন শৰ্মা ঘৰ নং : ১১০ বয়স : 74 লিঙ্গ : পুৰুষ	HPQ2839363 ফটো উপলব্ধ	582 নাম : কিৰণ দেবী স্বামীৰ নাম: মহেন্দ্ৰ শৰ্মা ঘৰ নং : ১১০ বয়স : 64 লিঙ্গ : মহিলা	HPQ2839374 ফটো উপলব্ধ
583 নাম : বিন দৈমাৰী স্বামীৰ নাম: ৰতন দৈমাৰী ঘৰ নং : 110 বয়স : 59 লিঙ্গ : মহিলা	HPQ2835747 ফটো উপলব্ধ	584 নাম : মানবজ্যোতি শৰ্মা পিতাৰ নাম: মহেন্দ্ৰ শৰ্মা ঘৰ নং : ১১০ বয়স : 37 লিঙ্গ : পুৰুষ	HPQ2839385 ফটো উপলব্ধ	585 নাম : চিত্ৰা দেবী পিতাৰ নাম: মহেন্দ্ৰ বৰদলৈ ঘৰ নং : ১১১ বয়স : 56 লিঙ্গ : মহিলা	HPQ2839409 ফটো উপলব্ধ
586 নাম : দুৰ্গাধৰ বৰদলৈ পিতাৰ নাম: মহেন্দ্ৰ বৰদলৈ ঘৰ নং : ১১১ বয়স : 54 লিঙ্গ : পুৰুষ	HPQ2839410 ফটো উপলব্ধ	587 নাম : শশীন্দ্ৰ বৰদলৈ পিতাৰ নাম: মহেন্দ্ৰ বৰদলৈ ঘৰ নং : ১১১ বয়স : 41 লিঙ্গ : পুৰুষ	HPQ2839432 ফটো উপলব্ধ	588 নাম : অৰ্চনা দেবী পিতাৰ নাম: বালিৰাম বৰদলৈ ঘৰ নং : ১১২ বয়স : 59 লিঙ্গ : মহিলা	HPQ2839498 ফটো উপলব্ধ
589 নাম : সুৰেশ বৰদলৈ পিতাৰ নাম: বালিৰাম বৰদলৈ ঘৰ নং : ১১২ বয়স : 57 লিঙ্গ : পুৰুষ	HPQ2839476 ফটো উপলব্ধ	590 নাম : প্ৰমোদ বৰদলৈ পিতাৰ নাম: বালিৰাম বৰদলৈ ঘৰ নং : ১১২ বয়স : 49 লিঙ্গ : পুৰুষ	HPQ2839487 ফটো উপলব্ধ	591 নাম : দিপালী দেবী পিতাৰ নাম: বালিৰাম বৰদলৈ ঘৰ নং : ১১২ বয়স : 43 লিঙ্গ : মহিলা	HPQ2839501 ফটো উপলব্ধ
# 592 নাম : বানেশ্বৰ বসুমতাৰী পিতাৰ নাম: ৰবিৰীম বসুমতাৰী ঘৰ নং : ২৪ বয়স : 41 লিঙ্গ : পুৰুষ	HPQ2835645 ফটো উপলব্ধ	593 নাম : সোনেশ্বৰ ডেকা পিতাৰ নাম: ভদ্ৰকান্ত ডেকা ঘৰ নং : ১১৩ বয়স : 64 লিঙ্গ : পুৰুষ	HPQ2839523 ফটো উপলব্ধ	594 নাম : ৰাধিকা ডেকা স্বামীৰ নাম: সোনেশ্বৰ ডেকা ঘৰ নং : ১১৩ বয়স : 59 লিঙ্গ : মহিলা	HPQ2839534 ফটো উপলব্ধ
595 নাম : দেবব্ৰত ডেকা পিতাৰ নাম: সোনেশ্বৰ ডেকা ঘৰ নং : ১১৩ বয়স : 35 লিঙ্গ : পুৰুষ	HPQ2839545 ফটো উপলব্ধ	596 নাম : ধীৰাজ কুমাৰ ডেকা পিতাৰ নাম: সোনেশ্বৰ ডেকা ঘৰ নং : ১১৩ বয়স : 31 লিঙ্গ : পুৰুষ	HPQ2839566 ফটো উপলব্ধ	597 নাম : শ্ৰেণালি ডেকা স্বামীৰ নাম: দেবব্ৰত ডেকা ঘৰ নং : 113 বয়স : 30 লিঙ্গ : মহিলা	HPQ0361063 ফটো উপলব্ধ
598 নাম : লক্ষেশ্বৰ ডেকা পিতাৰ নাম: ভদ্ৰকান্ত ডেকা ঘৰ নং : ১১৪ বয়স : 76 লিঙ্গ : পুৰুষ	HPQ2839578 ফটো উপলব্ধ	599 নাম : পুহেই ডেকা স্বামীৰ নাম: লক্ষেশ্বৰ ডেকা ঘৰ নং : ১১৪ বয়স : 69 লিঙ্গ : মহিলা	HPQ2839589 ফটো উপলব্ধ	600 নাম : পবিত্ৰ ডেকা পিতাৰ নাম: লক্ষেশ্বৰ ডেকা ঘৰ নং : ১১৪ বয়স : 49 লিঙ্গ : পুৰুষ	HPQ2839590 ফটো উপলব্ধ



601 নাম : জয়ন্ত ডেকা পিতাৰ নাম: লংকেশ্বৰ ডেকা ঘৰ নং : 118 বয়স : 41 লিঙ্গ : পুৰুষ	HPQ2839614 ফটো উপলব্ধ	602 নাম : গায়ত্ৰী ডেকা স্বামীৰ নাম: পবিত্ৰ ডেকা ঘৰ নং : 118 বয়স : 39 লিঙ্গ : মহিলা	HPQ2839603 ফটো উপলব্ধ	603 নাম : মিনাক্ষী ডেকা স্বামীৰ নাম: জয়ন্ত ডেকা ঘৰ নং : 118 বয়স : 33 লিঙ্গ : মহিলা	HPQ2839567 ফটো উপলব্ধ
604 নাম : বিদিশা ডেকা পিতাৰ নাম: পবিত্ৰ ডেকা ঘৰ নং : 114 বয়স : 22 লিঙ্গ : মহিলা	PYI0130328 ফটো উপলব্ধ	605 নাম : বাজেন ডেকা পিতাৰ নাম: দীনেশ্বৰ ডেকা ঘৰ নং : 115 বয়স : 49 লিঙ্গ : পুৰুষ	HPQ2839625 ফটো উপলব্ধ	606 নাম : কনকলতা ডেকা স্বামীৰ নাম: বাজেন ডেকা ঘৰ নং : 115 বয়স : 44 লিঙ্গ : মহিলা	HPQ2839636 ফটো উপলব্ধ
607 নাম : কন্দৰ্প ডেকা পিতাৰ নাম: বাজেন ডেকা ঘৰ নং : 115 বয়স : 31 লিঙ্গ : পুৰুষ	HPQ2839647 ফটো উপলব্ধ	608 নাম : অঞ্জলী ডেকা স্বামীৰ নাম: কন্দৰ্প ডেকা ঘৰ নং : 115 বয়স : 27 লিঙ্গ : মহিলা	HPQ0465732 ফটো উপলব্ধ	609 নাম : অনিন্দিতা ডেকা পিতাৰ নাম: বাজেন ডেকা ঘৰ নং : 115 বয়স : 25 লিঙ্গ : মহিলা	HPQ4260519 ফটো উপলব্ধ
610 নাম : ভদ্র ডেকা পিতাৰ নাম: দীনেশ্বৰ ডেকা ঘৰ নং : 116 বয়স : 61 লিঙ্গ : পুৰুষ	HPQ2839669 ফটো উপলব্ধ	611 নাম : দিপালী ডেকা স্বামীৰ নাম: ভদ্র ডেকা ঘৰ নং : 116 বয়স : 47 লিঙ্গ : মহিলা	HPQ2839670 ফটো উপলব্ধ	612 নাম : গকুল ডেকা পিতাৰ নাম: ভদ্র ডেকা ঘৰ নং : 116 বয়স : 31 লিঙ্গ : পুৰুষ	HPQ2839658 ফটো উপলব্ধ
613 নাম : কৈলাশ ডেকা পিতাৰ নাম: ভদ্র ডেকা ঘৰ নং : 116 বয়স : 30 লিঙ্গ : পুৰুষ	HPQ0010459 ফটো উপলব্ধ	614 নাম : পম্পী নাথ ডেকা স্বামীৰ নাম: কৈলাস ডেকা ঘৰ নং : 116 বয়স : 28 লিঙ্গ : মহিলা	HPQ00639039 ফটো উপলব্ধ	615 নাম : অচ্যুত ডেকা পিতাৰ নাম: দীনেশ্বৰ ডেকা ঘৰ নং : 119 বয়স : 52 লিঙ্গ : পুৰুষ	HPQ2839681 ফটো উপলব্ধ
616 নাম : তৰালী ডেকা স্বামীৰ নাম: অচ্যুত ডেকা ঘৰ নং : 119 বয়স : 44 লিঙ্গ : মহিলা	HPQ2839692 ফটো উপলব্ধ	S 617 নাম : উপাসনা ডেকা পিতাৰ নাম: অচ্যুত ডেকা ঘৰ নং : 117 বয়স : 22 লিঙ্গ : মহিলা	HPQ1189810 ফটো উপলব্ধ	618 নাম : শনিৰাম ডেকা পিতাৰ নাম: চিত্তা ডেকা ঘৰ নং : 118 বয়স : 84 লিঙ্গ : পুৰুষ	HPQ2839705 ফটো উপলব্ধ
619 নাম : দময়ন্তী ডেকা স্বামীৰ নাম: শনিৰাম ডেকা ঘৰ নং : 118 বয়স : 69 লিঙ্গ : মহিলা	HPQ2839716 ফটো উপলব্ধ	620 নাম : লাহেশ্বৰী ডেকা স্বামীৰ নাম: প্ৰদীপ ডেকা ঘৰ নং : 118 বয়স : 64 লিঙ্গ : মহিলা	HPQ2839727 ফটো উপলব্ধ	621 নাম : জিটোমনি ডেকা পিতাৰ নাম: প্ৰদীপ ডেকা ঘৰ নং : 118 বয়স : 44 লিঙ্গ : পুৰুষ	HPQ2839738 ফটো উপলব্ধ
622 নাম : পংকজা ডেকা স্বামীৰ নাম: জিটোমনি ডেকা ঘৰ নং : 120 বয়স : 37 লিঙ্গ : মহিলা	HPQ2839749 ফটো উপলব্ধ	623 নাম : নগেন ডেকা পিতাৰ নাম: চিত্তাৰাম ডেকা ঘৰ নং : 120 বয়স : 69 লিঙ্গ : পুৰুষ	HPQ2839750 ফটো উপলব্ধ	624 নাম : লতা ডেকা স্বামীৰ নাম: নগেন ডেকা ঘৰ নং : 120 বয়স : 59 লিঙ্গ : মহিলা	HPQ2839761 ফটো উপলব্ধ
625 নাম : কাকলি ডেকা পিতাৰ নাম: নগেন ডেকা ঘৰ নং : 120 বয়স : 34 লিঙ্গ : মহিলা	PYI0087254 ফটো উপলব্ধ	626 নাম : বিকাশ ডেকা পিতাৰ নাম: নগেন ডেকা ঘৰ নং : 120 বয়স : 29 লিঙ্গ : পুৰুষ	HPQ2844715 ফটো উপলব্ধ	627 নাম : পাৰ্থ প্ৰতিম শৰ্মা পিতাৰ নাম: কুলেন সাৰ ঘৰ নং : 121 বয়স : 24 লিঙ্গ : পুৰুষ	HPQ1394980 ফটো উপলব্ধ
628 নাম : তুলতুল শৰ্মা পিতাৰ নাম: কুলেন শৰ্মা ঘৰ নং : 121 বয়স : 22 লিঙ্গ : পুৰুষ	HPQ4259651 ফটো উপলব্ধ	629 নাম : কুলেন শৰ্মা পিতাৰ নাম: দেবেন্দ্ৰ শৰ্মা ঘৰ নং : 121 বয়স : 54 লিঙ্গ : পুৰুষ	HPQ2839807 ফটো উপলব্ধ	630 নাম : ভানু দেৱী স্বামীৰ নাম: কুলেন শৰ্মা ঘৰ নং : 121 বয়স : 49 লিঙ্গ : মহিলা	HPQ2839818 ফটো উপলব্ধ



631 নাম : ববিন্দ্র শৰ্মা পিতাৰ নাম: দেবেন্দ্ৰ শৰ্মা ঘৰ নং : ১২২ বয়স : 55 লিঙ্গ : পুৰুষ	HPQ2839829 ফটো উপলব্ধ	632 নাম : দিপাক্ষৰ শৰ্মা পিতাৰ নাম: দেবেন্দ্ৰ শৰ্মা ঘৰ নং : ১২২ বয়স : 37 লিঙ্গ : পুৰুষ	HPQ2839830 ফটো উপলব্ধ	633 নাম : পাপৰী শৰ্মা স্বামীৰ নাম: ববিন্দ্র শৰ্মা ঘৰ নং : ১২২ বয়স : 35 লিঙ্গ : মহিলা	HPQ2839852 ফটো উপলব্ধ
634 নাম : অৰূপ শৰ্মা পিতাৰ নাম: দেবেন্দ্ৰ শৰ্মা ঘৰ নং : ১২২ বয়স : 33 লিঙ্গ : পুৰুষ	HPQ2839841 ফটো উপলব্ধ	635 নাম : ভনিতা শৰ্মা পিতাৰ নাম: ধ্ৰুৱ শৰ্মা ঘৰ নং : 122 বয়স : 24 লিঙ্গ : মহিলা	HPQ1194950 ফটো উপলব্ধ	636 নাম : জিংকোল শৰ্মা পিতাৰ নাম: ধ্ৰুৱজ্যোতি শৰ্মা ঘৰ নং : 122 বয়স : 20 লিঙ্গ : পুৰুষ	PYI0120451 ফটো উপলব্ধ
637 নাম : ধ্ৰুৱজ্যোতি শৰ্মা পিতাৰ নাম: দেবেন্দ্ৰ শৰ্মা ঘৰ নং : ১২২ বয়স : 54 লিঙ্গ : পুৰুষ	HPQ2839863 ফটো উপলব্ধ	638 নাম : নিৰু দেৱী স্বামীৰ নাম: ধ্ৰুৱজ্যোতি শৰ্মা ঘৰ নং : ১২২ বয়স : 39 লিঙ্গ : মহিলা	HPQ2839874 ফটো উপলব্ধ	639 নাম : ললিতা বালা দেৱী স্বামীৰ নাম: খিতেশ্বৰ শৰ্মা ঘৰ নং : ১২৩ বয়স : 65 লিঙ্গ : মহিলা	HPQ2839885 ফটো উপলব্ধ
640 নাম : ভাস্কৰজ্যোতি শৰ্মা পিতাৰ নাম: খিতেশ্বৰ শৰ্মা ঘৰ নং : ১২৩ বয়স : 44 লিঙ্গ : পুৰুষ	HPQ2839896 ফটো উপলব্ধ	641 নাম : জিটুমুনি শৰ্মা পিতাৰ নাম: খিতেশ্বৰ শৰ্মা ঘৰ নং : ১২৩ বয়স : 42 লিঙ্গ : পুৰুষ	HPQ2839909 ফটো উপলব্ধ	642 নাম : কৰবী দেৱী পিতাৰ নাম: খিতেশ্বৰ শৰ্মা ঘৰ নং : ১২৩ বয়স : 36 লিঙ্গ : মহিলা	HPQ2839910 ফটো উপলব্ধ
643 নাম : ৰেখামণি দেৱী স্বামীৰ নাম: ভাস্কৰজ্যোতি শৰ্মা ঘৰ নং : 123 বয়স : 35 লিঙ্গ : মহিলা	HPQ0550855 ফটো উপলব্ধ	644 নাম : মাইনাথী বড়ো স্বামীৰ নাম: বিদ্যৰাম বসুমতাৰী ঘৰ নং : ১২৩ বয়স : 29 লিঙ্গ : মহিলা	HPQ0190975 ফটো উপলব্ধ	645 নাম : ৰূপালী দেৱী স্বামীৰ নাম: বিশ্বজ্যোতি শৰ্মা ঘৰ নং : 136 বয়স : 37 লিঙ্গ : মহিলা	HPQ1131580 ফটো উপলব্ধ
646 নাম : অল্লান বৰদলৈ পিতাৰ নাম: জিতেন বৰদলৈ ঘৰ নং : 139 বয়স : 28 লিঙ্গ : পুৰুষ	HPQ0639021 ফটো উপলব্ধ	647 নাম : গিটুমণী দাস স্বামীৰ নাম: বিনন দাস ঘৰ নং : 142 বয়স : 36 লিঙ্গ : মহিলা	HPQ0427179 ফটো উপলব্ধ	S 648 নাম : ফাতিমা বেগম স্বামীৰ নাম: খলেকুৱাৰ জামান ঘৰ নং : 148 বয়স : 32 লিঙ্গ : মহিলা	HPQ0410993 ফটো উপলব্ধ
649 নাম : পংকজ বৰুৱা পিতাৰ নাম: কৰুনা বৰুৱা ঘৰ নং : 156 বয়স : 22 লিঙ্গ : পুৰুষ	PYI0101840 ফটো উপলব্ধ	650 নাম : ৰশ্মি ৰাজবংশী স্বামীৰ নাম: ধ্য ৰাজবংশী ঘৰ নং : 168 বয়স : 31 লিঙ্গ : মহিলা	HPQ0639542 ফটো উপলব্ধ	651 নাম : ভান কলিতা পিতাৰ নাম: যতিন কলিতা ঘৰ নং : 176 বয়স : 25 লিঙ্গ : মহিলা	HPQ0639518 ফটো উপলব্ধ
S 652 নাম : জয়দেৱ কুশিতা পিতাৰ নাম: অনিল কলিতা ঘৰ নং : 179 বয়স : 25 লিঙ্গ : পুৰুষ	HPQ0639450 ফটো উপলব্ধ	653 নাম : ব্ৰজেন দাস পিতাৰ নাম: হৰিচৰণ দাস ঘৰ নং : 182 বয়স : 28 লিঙ্গ : পুৰুষ	HPQ0639559 ফটো উপলব্ধ	654 নাম : দ্বীপজ্যোতি দাস পিতাৰ নাম: হৰিচৰণ দাস ঘৰ নং : 182 বয়স : 28 লিঙ্গ : পুৰুষ	HPQ0639575 ফটো উপলব্ধ
655 নাম : জেউতী দাস কলিতা স্বামীৰ নাম: ব্ৰজেন দাস ঘৰ নং : 182 বয়স : 23 লিঙ্গ : মহিলা	PYI0105395 ফটো উপলব্ধ	S 656 নাম : নিজৰা কলিতা পিতাৰ নাম: দেৱন কলিতা ঘৰ নং : 185 বয়স : 25 লিঙ্গ : মহিলা	HPQ0639492 ফটো উপলব্ধ	657 নাম : সুৰজিত কাকতি পিতাৰ নাম: নন্দেশ্বৰ কাকতি ঘৰ নং : 186 বয়স : 25 লিঙ্গ : পুৰুষ	HPQ0639591 ফটো উপলব্ধ
S 658 নাম : অৰ্পনা দাস পিতাৰ নাম: উমেশ দাস ঘৰ নং : 189 বয়স : 27 লিঙ্গ : মহিলা	HPQ0639526 ফটো উপলব্ধ	659 নাম : গগন শৰ্মা পিতাৰ নাম: কুলেন শৰ্মা ঘৰ নং : 192 বয়স : 25 লিঙ্গ : পুৰুষ	HPQ0374173 ফটো উপলব্ধ	660 নাম : চুমি চৌধুৰী পিতাৰ নাম: অশ্বিনী চৌধুৰী ঘৰ নং : 195 বয়স : 25 লিঙ্গ : মহিলা	HPS0284265 ফটো উপলব্ধ



661	HPQ0639062
নাম : মনজু বসুমতাৰী স্বামীৰ নাম : গনেশ বড়ো ঘৰ নং : 218 বয়স : 29 লিঙ্গ : মহিলা	ফটো উপলব্ধ

662	PYI0032557
নাম : মিনতি বড়ো স্বামীৰ নাম : মকুন্দ বড়ো ঘৰ নং : 223 বয়স : 27 লিঙ্গ : মহিলা	ফটো উপলব্ধ

663	HPQ0639278
নাম : লৰ কুমাৰ ডেকা পিতাৰ নাম : ধিৰেন ডেকা ঘৰ নং : 242 বয়স : 28 লিঙ্গ : পুৰুষ	ফটো উপলব্ধ

664	HPQ1311463
নাম : পবিত্ৰ দৈমুৰী মাতৃৰ নাম : মাধুৰী দেমাৰী ঘৰ নং : এ-26 বয়স : 24 লিঙ্গ : পুৰুষ	ফটো উপলব্ধ

665	HPQ1311430
নাম : স্মিৰাজা শূৰ্গীয়াৰী পিতাৰ নাম : শিভ ৰাম শূৰ্গীয়াৰী ঘৰ নং : এ-54 বয়স : 25 লিঙ্গ : পুৰুষ	ফটো উপলব্ধ

666	HPQ2835350
নাম : জিতু বসুমতাৰী পিতাৰ নাম : সুখু ৰাম বসুমতাৰী ঘৰ নং : এস/ও - সুকু ৰাম বসুমতাৰী বয়স : 33 লিঙ্গ : পুৰুষ	ফটো উপলব্ধ

667	HPQ4250288
নাম : গীতিকা বসুমতাৰী স্বামীৰ নাম : জিতু বসুমতাৰী ঘৰ নং : ডবল্যা/ও - জিতু বসুমতাৰী বয়স : 30 লিঙ্গ : মহিলা	ফটো উপলব্ধ



668	1	PYI0148361	নাম : মনালিছা ৰাজবংশী পিতাৰ নাম: প্ৰাণেশ্বৰ ৰাজবংশী ঘৰ নং : ৬৯ বয়স : 19 লিঙ্গ : মহিলা	ফটো উপলব্ধ	669	1	PYI0154534	নাম : সাগৰিকা ডেকা মাতৃৰ নাম: তৰালী ডেকা ঘৰ নং : ১১৭ বয়স : 18 লিঙ্গ : মহিলা	ফটো উপলব্ধ	670	1	PYI0161927	নাম : প্ৰনব কুমাৰ দৈমাৰী পিতাৰ নাম: কমলা দৈমাৰী ঘৰ নং : ২৯ বয়স : 19 লিঙ্গ : পুৰুষ	ফটো উপলব্ধ
671	1	PYI0165886	নাম : বিমজিমা বসুমতাৰী মাতৃৰ নাম: কুশিলী বসুমতাৰী ঘৰ নং : 94 বয়স : 18 লিঙ্গ : মহিলা	ফটো উপলব্ধ	672	1	PYI0173088	নাম : জ্যোতিমা ৰাভা স্বামীৰ নাম: জয় প্ৰকাশ বৰুৱা ঘৰ নং : ১০২ বয়স : 31 লিঙ্গ : মহিলা	ফটো উপলব্ধ	673	1	PYI0173096	নাম : প্ৰভা ডেকা স্বামীৰ নাম: কমল ডেকা ঘৰ নং : ৭৫ বয়স : 22 লিঙ্গ : মহিলা	ফটো উপলব্ধ
674	1	PYI0174037	নাম : নিলাক্ষী ডেকা স্বামীৰ নাম: ধীৰাজ কুমাৰ ডেকা ঘৰ নং : ১১৩ বয়স : 25 লিঙ্গ : মহিলা	ফটো উপলব্ধ	675	1	PYI0174078	নাম : প্ৰশান্ত বৰুৱা মাতৃৰ নাম: বুৰ্মা বৰুৱা ঘৰ নং : ১০৩ বয়স : 18 লিঙ্গ : পুৰুষ	ফটো উপলব্ধ	676	1	PYI0174110	নাম : ফুংখা বড়ো পিতাৰ নাম: যতীন বড়ো ঘৰ নং : ৩ বয়স : 18 লিঙ্গ : পুৰুষ	ফটো উপলব্ধ
677	1	PYI0178624	নাম : দিপিকা নাথ স্বামীৰ নাম: প্ৰবীন ডেকা ঘৰ নং : ৮৪ক বয়স : 23 লিঙ্গ : মহিলা	ফটো উপলব্ধ	678	1	PYI0178681	নাম : কৃষ্ণা দৈমাৰী পিতাৰ নাম: ধনেশ্বৰ দৈমাৰী ঘৰ নং : ৩৩ বয়স : 18 লিঙ্গ : মহিলা	ফটো উপলব্ধ	679	1	PYI0178699	নাম : অলকেশ ডেকা পিতাৰ নাম: কবিৰাম ডেকা ঘৰ নং : ৮৩ বয়স : 20 লিঙ্গ : পুৰুষ	ফটো উপলব্ধ
680	1	PYI0182949	নাম : সমুদ্ৰ শৰ্মা পিতাৰ নাম: দিবাকৰ শৰ্মা ঘৰ নং : সাৰেং বয়স : 24 লিঙ্গ : পুৰুষ	ফটো উপলব্ধ	681	1	PYI0183962	নাম : বকুল বড়ো মাতৃৰ নাম: ৰতনী দৈমাৰী ঘৰ নং : ৩১ বয়স : 20 লিঙ্গ : পুৰুষ	ফটো উপলব্ধ	682	1	PYI0187898	নাম : প্ৰিয়তম বসুমতাৰী মাতৃৰ নাম: স্বৰ্ণমতী বসুমতাৰী ঘৰ নং : ২১ বয়স : 21 লিঙ্গ : পুৰুষ	ফটো উপলব্ধ
683	1	PYI0187914	নাম : সোনিয়া বসুমতাৰী স্বামীৰ নাম: প্ৰিয়তম বসুমতাৰী ঘৰ নং : ২১ বয়স : 20 লিঙ্গ : মহিলা	ফটো উপলব্ধ	684	1	PYI0191429	নাম : ৰীতাবালা স্বৰ্গীয়াৰী স্বামীৰ নাম: কনকলাল স্বৰ্গীয়াৰী ঘৰ নং : ১৮ বয়স : 40 লিঙ্গ : মহিলা	ফটো উপলব্ধ	685	1	CFM5542165	নাম : কমল শৰ্মা পিতাৰ নাম: অনিল ঘৰ নং : 159 বয়স : 38 লিঙ্গ : পুৰুষ	ফটো উপলব্ধ



686	1	PY10199208
নাম : উষা বানী বড়ো পিতাৰ নাম: মনুৰাম বড়ো ঘৰ নং : ২০ বয়স : 18 লিঙ্গ : মহিলা		ফটো উপলব্ধ

ভোটাৰৰ সাৰাংশ

A) ভোটাৰৰ সংখ্যা

	তালিকাৰ প্ৰকাৰ	তালিকাৰ চিনাক্তকৰণ	ভোটাৰৰ সংখ্যা							
			পুৰুষ	মহিলা	ওয় লিঙ্গ	মুঠ				
I	মূল তালিকা	মূল তালিকা	বিশেষ সংশোধন, 2026 চনৰ পূৰ্বৰ 2025 চনৰ মূল তালিকাৰ লগত থকা সংযোজন সমূহ একত্ৰিতকৰন কৰা তালিকা।				326	341	0	667
II	যোগ তালিকা	পৰিপূৰক 1	বিশেষ সংক্ষিপ্ত সংশোধন, 2026				8	10	0	18
		পৰিপূৰক 2	অনবিচ্ছিন্ন সংশোধন 2026				0	1	0	1
			মুঠ				8	11	0	19
III	বিয়োজন তালিকা	পৰিপূৰক 1	বিশেষ সংক্ষিপ্ত সংশোধন, 2026				5	21	0	26
		পৰিপূৰক 2	অনবিচ্ছিন্ন সংশোধন 2026				0	0	0	0
			মুঠ				5	21	0	26
IV	লিংগ ক্ষেত্ৰত পৰিবৰ্তনৰ বাবে পাৰ্থক্য					0	0	0	0	
এই সংশোধনৰ পিছত ভোটাৰ তালিকাত ভোটাৰৰ মুঠ সংখ্যা (I+II-III+IV)						329	331	0	660	

B) শুধৰনীৰ সংখ্যা

তালিকাৰ প্ৰকাৰ	তালিকাৰ চিনাক্তকৰণ	শুধৰনীৰ সংখ্যা
পৰিপূৰক 1	বিশেষ সংক্ষিপ্ত সংশোধন, 2026	37
পৰিপূৰক 2	অনবিচ্ছিন্ন সংশোধন 2026	0
	মুঠ	37

নিৰ্বাচক পঞ্জীয়ন বিষয়াৰ স্বাক্ষৰ

E-মৃত, S-স্থানান্তৰিত/ বাসস্থান পৰিবৰ্তন, R-প্ৰতিলিপি, M-নিখোজ, Q-অযোগ্য