



## ভোটাৰ তালিকা 2026 S03 অসম

বিধানসভা সমষ্টিৰ নম্বৰ, নাম আৰু সংৰক্ষণৰ স্থিতি : 46 - ওদালগুৰি (অনুসূচিত জনজাতি)		খণ্ড নং : 107																			
এই বিধানসভা সমষ্টিত কোন সংসদীয় সমষ্টিৰ অন্তৰ্গত তাৰ নম্বৰ, নাম আৰু সংৰক্ষণ স্থিতি : 4 - দৰং-ওদালগুৰি (সাধাৰণ)																					
<b>1. সংশোধনৰ বিৱৰণ</b>																					
সংশোধনৰ বছৰ	2026	তালিকাৰ চিনাক্তকৰণ																			
ভিত্তি তাৰিখ	01-04-2026	বিশেষ সংশোধন, 2026 চনৰ পূৰ্বৰ 2025 চনৰ মূল তালিকাৰ লগত থকা সংযোজন সমূহ একত্ৰিতকৰণ কৰা তালিকা।																			
সংশোধনৰ প্ৰকাৰ	বিশেষ সংশোধন 2026																				
প্ৰকাশনৰ তাৰিখ	23-03-2026																				
<b>2. খণ্ড আৰু ভোটগ্ৰহন কেন্দ্ৰৰ বিৱৰণ</b>																					
খণ্ডৰ অন্তৰ্গত এলেকা সমূহৰ নম্বৰ আৰু নাম																					
1-ওদালগুৰি ষ্টেচন ব্লক (অংশ)		<table border="1" style="width: 100%; border-collapse: collapse;"> <tr> <td>মূল চহৰ/গাওঁ</td> <td>: ওদালগুৰি টাউন</td> </tr> <tr> <td>ৱাৰ্ড নং</td> <td>: ৱাৰ্ড নং ৩</td> </tr> <tr> <td>ডাকঘৰ</td> <td>: ওদালগুৰি</td> </tr> <tr> <td>পুলিচ থানা</td> <td>: ওদালগুৰি</td> </tr> <tr> <td>ব্লক</td> <td>: ওদালগুৰি পৌৰ সভা</td> </tr> <tr> <td>ৰাজহ চক্ৰ</td> <td>: ওদালগুৰি</td> </tr> <tr> <td>জিলা</td> <td>: ওদালগুৰি</td> </tr> <tr> <td>পিনকোড</td> <td>: 784509</td> </tr> </table>				মূল চহৰ/গাওঁ	: ওদালগুৰি টাউন	ৱাৰ্ড নং	: ৱাৰ্ড নং ৩	ডাকঘৰ	: ওদালগুৰি	পুলিচ থানা	: ওদালগুৰি	ব্লক	: ওদালগুৰি পৌৰ সভা	ৰাজহ চক্ৰ	: ওদালগুৰি	জিলা	: ওদালগুৰি	পিনকোড	: 784509
মূল চহৰ/গাওঁ	: ওদালগুৰি টাউন																				
ৱাৰ্ড নং	: ৱাৰ্ড নং ৩																				
ডাকঘৰ	: ওদালগুৰি																				
পুলিচ থানা	: ওদালগুৰি																				
ব্লক	: ওদালগুৰি পৌৰ সভা																				
ৰাজহ চক্ৰ	: ওদালগুৰি																				
জিলা	: ওদালগুৰি																				
পিনকোড	: 784509																				
<b>3. ভোটগ্ৰহন কেন্দ্ৰৰ বিৱৰণ</b>																					
ভোটগ্ৰহন কেন্দ্ৰৰ নম্বৰ আৰু নাম :		ভোটগ্ৰহন কেন্দ্ৰৰ প্ৰকাৰ (পুৰুষ/মহিলা/সাধাৰণ)		সাধাৰণ																	
107 - ওদালগুৰি ছোৱালী উচ্চতৰ মাধ্যমিক বিদ্যালয় (সোওঁফাল)		খণ্ডৰ অন্তৰ্গত সহায়ক ভোটগ্ৰহন কেন্দ্ৰৰ সংখ্যা :		0																	
ভোটগ্ৰহন কেন্দ্ৰৰ ঠিকনা :																					
ওদালগুৰি ছোৱালী উচ্চতৰ মাধ্যমিক বিদ্যালয়, 1, ওদালগুৰি টাউন পোঃঅঃ -ওদালগুৰি জিলা-ওদালগুৰি ৭৮৪৫০৯																					
<b>4. ভোটাৰৰ সংখ্যা</b>																					
আৰম্ভনি ক্ৰমিক নং	শেষ ক্ৰমিক নং	মুঠ ভোটাৰ																			
		পুৰুষ	মহিলা	৩য় লিঙ্গ	মুঠ																
1	1080	457	533	0	990																

নিৰ্বাচক পঞ্জীয়ন বিষয়াৰ স্বাক্ষৰ

Nazri Naksha

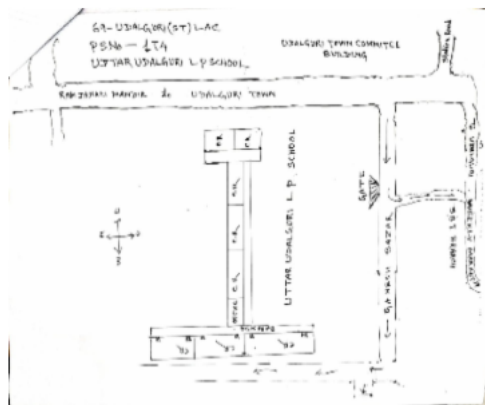

Google Map View



Polling Station Building Front View



ভোটগ্ৰহন কেন্দ্ৰৰ সন্মুখৰ দৃশ্য



Cad View

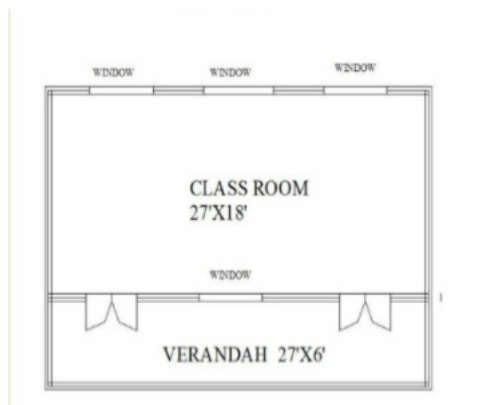

Key MAP View

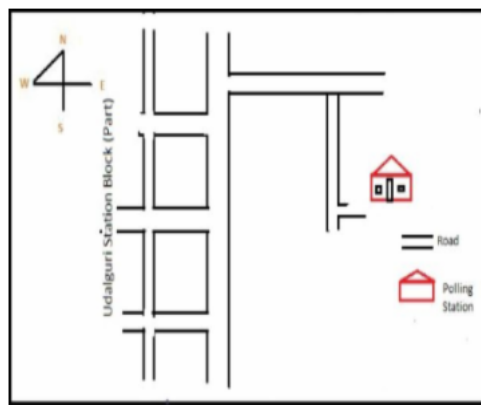



<p>S 1 LQX0250142</p> <p>নাম : ভাগ্যলক্ষী দাস পিতাৰ নাম: মনোজ কুমাৰ দাস ঘৰ নং : 80 বয়স : 30 লিঙ্গ : মহিলা</p> <p>ফটো উপলব্ধ</p>	<p>2 LQX1414568</p> <p>নাম : মাধৱ চন্দ্ৰ নাৰ্জাৰী পিতাৰ নাম: তাৰিণী কান্ত নাৰ্জাৰী ঘৰ নং : 1 বয়স : 70 লিঙ্গ : পুৰুষ</p> <p>ফটো উপলব্ধ</p>	<p>3 LQX1414579</p> <p>নাম : আচাৰী বালা নাৰ্জাৰী স্বামীৰ নাম: মাধৱ চন্দ্ৰ নাৰ্জাৰী ঘৰ নং : 1 বয়স : 65 লিঙ্গ : মহিলা</p> <p>ফটো উপলব্ধ</p>
<p>4 LQX1414580</p> <p>নাম : ৰাজু শেখৰ নাৰ্জাৰী পিতাৰ নাম: মাধৱ চন্দ্ৰ নাৰ্জাৰী ঘৰ নং : 1 বয়স : 46 লিঙ্গ : পুৰুষ</p> <p>ফটো উপলব্ধ</p>	<p>5 LQX1421461</p> <p>নাম : ৰচনী নাৰ্জাৰী স্বামীৰ নাম: ৰাজু শেখৰ নাৰ্জাৰী ঘৰ নং : 1 বয়স : 44 লিঙ্গ : মহিলা</p> <p>ফটো উপলব্ধ</p>	<p>S 6 LQX1421449</p> <p>নাম : মাইদাংশী নাৰ্জাৰী পিতাৰ নাম: মাধৱ চন্দ্ৰ নাৰ্জাৰী ঘৰ নং : 1 বয়স : 34 লিঙ্গ : মহিলা</p> <p>ফটো উপলব্ধ</p>
<p>S 7 LQX0250100</p> <p>নাম : খনশ্ৰী নাৰ্জাৰী পিতাৰ নাম: মাধৱ চন্দ্ৰ নাৰ্জাৰী ঘৰ নং : 2 বয়স : 29 লিঙ্গ : মহিলা</p> <p>ফটো উপলব্ধ</p>	<p>#2 8 LQX1414648</p> <p>নাম : দিপিন দৈমাৰী পিতাৰ নাম: দেওবাৰ দৈমাৰী ঘৰ নং : 2 বয়স : 60 লিঙ্গ : পুৰুষ</p> <p>ফটো উপলব্ধ</p>	<p>9 LQX1414659</p> <p>নাম : মমতা দৈমাৰী স্বামীৰ নাম: দিপিন দৈমাৰী ঘৰ নং : 2 বয়স : 55 লিঙ্গ : মহিলা</p> <p>ফটো উপলব্ধ</p>
<p>#2 10 LQX1630279</p> <p>নাম : চাৰ্লিৰ দৈমাৰী পিতাৰ নাম: দিপিন দৈমাৰী ঘৰ নং : 2 বয়স : 32 লিঙ্গ : পুৰুষ</p> <p>ফটো উপলব্ধ</p>	<p>11 LQX0044057</p> <p>নাম : চোনিয়া গৈমাৰী পিতাৰ নাম: দিপিন দৈমাৰী ঘৰ নং : 2 বয়স : 29 লিঙ্গ : মহিলা</p> <p>ফটো উপলব্ধ</p>	<p>12 LQX0250134</p> <p>নাম : বুলবুল বিশ্বাস স্বামীৰ নাম: মাধৱ বিশ্বাস ঘৰ নং : 3 বয়স : 49 লিঙ্গ : মহিলা</p> <p>ফটো উপলব্ধ</p>
<p>13 LQX1414671</p> <p>নাম : হলিৰাম বসুমতাৰী পিতাৰ নাম: বাংগাঁদা বসুমতাৰী ঘৰ নং : 5 বয়স : 73 লিঙ্গ : পুৰুষ</p> <p>ফটো উপলব্ধ</p>	<p>14 LQX1414682</p> <p>নাম : বিলাসী বসুমতাৰী স্বামীৰ নাম: হলিৰাম বসুমতাৰী ঘৰ নং : 5 বয়স : 66 লিঙ্গ : মহিলা</p> <p>ফটো উপলব্ধ</p>	<p>15 LQX1414693</p> <p>নাম : লিটুৰাজ বসুমতাৰী পিতাৰ নাম: হলিৰাম বসুমতাৰী ঘৰ নং : 5 বয়স : 42 লিঙ্গ : পুৰুষ</p> <p>ফটো উপলব্ধ</p>
<p>16 LQX1414706</p> <p>নাম : সূশীলা বসুমতাৰী পিতাৰ নাম: হলিৰাম বসুমতাৰী ঘৰ নং : 5 বয়স : 40 লিঙ্গ : মহিলা</p> <p>ফটো উপলব্ধ</p>	<p>17 LQX0343095</p> <p>নাম : দিল্লী বসুমতাৰী স্বামীৰ নাম: লিটুৰাজ বসুমতাৰী ঘৰ নং : 5 বয়স : 40 লিঙ্গ : মহিলা</p> <p>ফটো উপলব্ধ</p>	<p>18 LQX1414717</p> <p>নাম : ৰংজালী বসুমতাৰী পিতাৰ নাম: হলিৰাম বসুমতাৰী ঘৰ নং : 5 বয়স : 37 লিঙ্গ : মহিলা</p> <p>ফটো উপলব্ধ</p>
<p>E 19 LQX1414728</p> <p>নাম : স্বৈৰাংসা বসুমতাৰী পিতাৰ নাম: হলিৰাম বসুমতাৰী ঘৰ নং : 5 বয়স : 35 লিঙ্গ : পুৰুষ</p> <p>ফটো উপলব্ধ</p>	<p>20 LQX1414740</p> <p>নাম : লাইশ্ৰী বড়ো স্বামীৰ নাম: ব্ৰজেন্দ্ৰ কুমাৰ গয়াৰী ঘৰ নং : 6 বয়স : 63 লিঙ্গ : মহিলা</p> <p>ফটো উপলব্ধ</p>	<p>21 LQX1414751</p> <p>নাম : ববীতা ৰানী গয়াৰী পিতাৰ নাম: ব্ৰজেন্দ্ৰ কুমাৰ গয়াৰী ঘৰ নং : 6 বয়স : 45 লিঙ্গ : মহিলা</p> <p>ফটো উপলব্ধ</p>
<p>22 LQX1414762</p> <p>নাম : হিৰন্য কুমাৰ গয়াৰী পিতাৰ নাম: ব্ৰজেন্দ্ৰ কুমাৰ গয়াৰী ঘৰ নং : 6 বয়স : 42 লিঙ্গ : পুৰুষ</p> <p>ফটো উপলব্ধ</p>	<p>23 LQX0250365</p> <p>নাম : ভিক্টোৰিয়া বড়ো স্বামীৰ নাম: হিৰন্য কুমাৰ গয়াৰী ঘৰ নং : 6 বয়স : 38 লিঙ্গ : মহিলা</p> <p>ফটো উপলব্ধ</p>	<p>24 LQX1421472</p> <p>নাম : জয়শ্ৰী ৰানী গয়াৰী মাতৃৰ নাম: ব্ৰজেন্দ্ৰ কুমাৰ গয়াৰী ঘৰ নং : 6 বয়স : 33 লিঙ্গ : মহিলা</p> <p>ফটো উপলব্ধ</p>
<p>25 LQX0546176</p> <p>নাম : জমি তালুকদাৰ পিতাৰ নাম: দয়াল তালুকদাৰ ঘৰ নং : 6 বয়স : 25 লিঙ্গ : মহিলা</p> <p>ফটো উপলব্ধ</p>	<p>26 LQX1414808</p> <p>নাম : উলাহী দৈমাৰী স্বামীৰ নাম: খগেন দৈমাৰী ঘৰ নং : 9 বয়স : 60 লিঙ্গ : মহিলা</p> <p>ফটো উপলব্ধ</p>	<p>27 LQX1414819</p> <p>নাম : জোনাকী দৈমাৰী পিতাৰ নাম: খগেন দৈমাৰী ঘৰ নং : 9 বয়স : 45 লিঙ্গ : মহিলা</p> <p>ফটো উপলব্ধ</p>
<p>28 LQX1414820</p> <p>নাম : জনাথন দৈমাৰী পিতাৰ নাম: খগেন দৈমাৰী ঘৰ নং : 9 বয়স : 43 লিঙ্গ : পুৰুষ</p> <p>ফটো উপলব্ধ</p>	<p>29 LQX1421483</p> <p>নাম : ভনিতা দৈমাৰী স্বামীৰ নাম: জনাথন দৈমাৰী ঘৰ নং : 9 বয়স : 39 লিঙ্গ : মহিলা</p> <p>ফটো উপলব্ধ</p>	<p>30 LQX1414831</p> <p>নাম : ৰাকেশ দৈমাৰী পিতাৰ নাম: খগেন দৈমাৰী ঘৰ নং : 9 বয়স : 39 লিঙ্গ : পুৰুষ</p> <p>ফটো উপলব্ধ</p>



31	LQX1421507	ফটো উপলব্ধ
নাম : দৰ্জি প্ৰেমা দৈমাৰী স্বামীৰ নাম : বাকেশ দৈমাৰী ঘৰ নং : ৭ বয়স : 38 লিঙ্গ : মহিলা		

32	LQX1414842	ফটো উপলব্ধ
নাম : পুণা দৈমাৰী পিতাৰ নাম : খগেন দৈমাৰী ঘৰ নং : ৭ বয়স : 38 লিঙ্গ : পুৰুষ		

33	LQX1421494	ফটো উপলব্ধ
নাম : প্ৰমিলা দৈমাৰী স্বামীৰ নাম : পুনা দৈমাৰী ঘৰ নং : ৭ বয়স : 31 লিঙ্গ : মহিলা		

34	LQX0259515	ফটো উপলব্ধ
নাম : সত্যনাথ বসুমতাৰী পিতাৰ নাম : মানিক চন্দ্ৰ বসুমতাৰী ঘৰ নং : ৮ বয়স : 50 লিঙ্গ : পুৰুষ		

# 35	LQX7037903	ফটো উপলব্ধ
নাম : বৃহাংশী ওৱাৰী স্বামীৰ নাম : সত্যনাথ বসুমতাৰী ঘৰ নং : ৮ বয়স : 43 লিঙ্গ : মহিলা		

36	LQX1414853	ফটো উপলব্ধ
নাম : ভবেন্দ্ৰ বসুমতাৰী পিতাৰ নাম : কৃষ্ণকান্ত বসুমতাৰী ঘৰ নং : ৯ বয়স : 70 লিঙ্গ : পুৰুষ		

37	LQX1414864	ফটো উপলব্ধ
নাম : জাৰৌ বসুমতাৰী স্বামীৰ নাম : ভবেন্দ্ৰ বসুমতাৰী ঘৰ নং : ৯ বয়স : 65 লিঙ্গ : মহিলা		

38	LQX1414897	ফটো উপলব্ধ
নাম : তুলিকা বসুমতাৰী পিতাৰ নাম : ভবেন্দ্ৰ বসুমতাৰী ঘৰ নং : ৯ বয়স : 38 লিঙ্গ : মহিলা		

39	LQX0168831	ফটো উপলব্ধ
নাম : পিংকি বসুমতাৰী পিতাৰ নাম : ভবেন্দ্ৰ বসুমতাৰী ঘৰ নং : ৯ বয়স : 27 লিঙ্গ : মহিলা		

40	LQX1414911	ফটো উপলব্ধ
নাম : মনোমতী ডেকা স্বামীৰ নাম : বৰুৱানীকান্ত ডেকা ঘৰ নং : ১১ বয়স : 67 লিঙ্গ : মহিলা		

41	LQX1414922	ফটো উপলব্ধ
নাম : অমৰ জ্যোতি ডেকা পিতাৰ নাম : বৰুৱানীকান্ত ডেকা ঘৰ নং : ১১ বয়স : 48 লিঙ্গ : পুৰুষ		

42	LQX1414955	ফটো উপলব্ধ
নাম : যুতিকা ডেকা স্বামীৰ নাম : অমৰ জ্যোতি ডেকা ঘৰ নং : ১১ বয়স : 48 লিঙ্গ : মহিলা		

43	LQX1414933	ফটো উপলব্ধ
নাম : মৃগাল জ্যোতি ডেকা পিতাৰ নাম : বৰুৱানীকান্ত ডেকা ঘৰ নং : ১১ বয়স : 46 লিঙ্গ : পুৰুষ		

44	LQX1414944	ফটো উপলব্ধ
নাম : দীপাঞ্জলী ডেকা পিতাৰ নাম : বৰুৱানীকান্ত ডেকা ঘৰ নং : ১১ বয়স : 41 লিঙ্গ : মহিলা		

45	LQX1414966	ফটো উপলব্ধ
নাম : অন তালুকদাৰ পিতাৰ নাম : ৰাজেন তালুকদাৰ ঘৰ নং : ১২ বয়স : 80 লিঙ্গ : পুৰুষ		

46	LQX1414977	ফটো উপলব্ধ
নাম : বীন তালুকদাৰ স্বামীৰ নাম : অনু তালুকদাৰ ঘৰ নং : ১২ বয়স : 70 লিঙ্গ : মহিলা		

47	LQX1414988	ফটো উপলব্ধ
নাম : ভাস্কৰ তালুকদাৰ পিতাৰ নাম : অনু তালুকদাৰ ঘৰ নং : ১২ বয়স : 53 লিঙ্গ : পুৰুষ		

48	LQX1414999	ফটো উপলব্ধ
নাম : নবজিত তালুকদাৰ পিতাৰ নাম : অনু তালুকদাৰ ঘৰ নং : ১২ বয়স : 48 লিঙ্গ : পুৰুষ		

49	LQX0149765	ফটো উপলব্ধ
নাম : মৰমী দাস তালুকদাৰ স্বামীৰ নাম : নবজিত তালুকদাৰ ঘৰ নং : ১২ বয়স : 43 লিঙ্গ : মহিলা		

50	LQX1415016	ফটো উপলব্ধ
নাম : ৰেন তালুকদাৰ স্বামীৰ নাম : অখিল তালুকদাৰ ঘৰ নং : ১৩ বয়স : 65 লিঙ্গ : মহিলা		

51	LQX0154856	ফটো উপলব্ধ
নাম : বিভাষ তালুকদাৰ পিতাৰ নাম : অখিল তালুকদাৰ ঘৰ নং : ১৩ বয়স : 45 লিঙ্গ : পুৰুষ		

52	LQX1415027	ফটো উপলব্ধ
নাম : বিকাশ তালুকদাৰ পিতাৰ নাম : অখিল তালুকদাৰ ঘৰ নং : ১৩ বয়স : 38 লিঙ্গ : পুৰুষ		

53	LQX0155077	ফটো উপলব্ধ
নাম : মনিতা দে স্বামীৰ নাম : বিভাষ তালুকদাৰ ঘৰ নং : ১৩ বয়স : 32 লিঙ্গ : মহিলা		

54	LQX1415038	ফটো উপলব্ধ
নাম : ভাগ্য তালুকদাৰ স্বামীৰ নাম : ঠাকুৰ তালুকদাৰ ঘৰ নং : ১৪ বয়স : 75 লিঙ্গ : মহিলা		

55	LQX1415050	ফটো উপলব্ধ
নাম : ৰনজিত দাস পিতাৰ নাম : পৰামনন্দ দাস ঘৰ নং : ১৪ বয়স : 56 লিঙ্গ : পুৰুষ		

56	LQX1415061	ফটো উপলব্ধ
নাম : দুৰ্লভ দাস স্বামীৰ নাম : ৰনজিত দাস ঘৰ নং : ১৪ বয়স : 50 লিঙ্গ : মহিলা		

57	LQX1415049	ফটো উপলব্ধ
নাম : উতপল তালুকদাৰ পিতাৰ নাম : ঠাকুৰ তালুকদাৰ ঘৰ নং : ১৪ বয়স : 46 লিঙ্গ : পুৰুষ		

58	LQX1421518	ফটো উপলব্ধ
নাম : বিতোপন দাস পিতাৰ নাম : ৰঞ্জিত দাস ঘৰ নং : ১৪ বয়স : 35 লিঙ্গ : পুৰুষ		

59	LQX0562660	ফটো উপলব্ধ
নাম : ৰুমা সেন স্বামীৰ নাম : বিতোপন দাস ঘৰ নং : ১৪ বয়স : 33 লিঙ্গ : মহিলা		

60	LQX0324145	ফটো উপলব্ধ
নাম : বৰ্ষা ৰানী দাস পিতাৰ নাম : ৰঞ্জিত দাস ঘৰ নং : ১৪ বয়স : 26 লিঙ্গ : মহিলা		



61 নাম : জয়াবালা দাস স্বামীৰ নাম : ধীৰেন দাস ঘৰ নং : ১৫ বয়স : 73 লিঙ্গ : মহিলা	LQX1415083 ফটো উপলব্ধ	62 নাম : অঞ্জলী দাস দেউৰী স্বামীৰ নাম : সমীৰন দাস ঘৰ নং : ১৫ বয়স : 41 লিঙ্গ : মহিলা	LQX0125849 ফটো উপলব্ধ	63 নাম : চাৰুবালা দাস স্বামীৰ নাম : ৰামকৃষ্ণ দাস ঘৰ নং : ১৬ বয়স : 75 লিঙ্গ : মহিলা	LQX1415130 ফটো উপলব্ধ
64 নাম : ভবেন চন্দ্ৰ দাস পিতাৰ নাম : ৰামকৃষ্ণ দাস ঘৰ নং : ১৬ বয়স : 60 লিঙ্গ : পুৰুষ	LQX1415141 ফটো উপলব্ধ	65 নাম : প্ৰদীপ দাস পিতাৰ নাম : ৰামকৃষ্ণ দাস ঘৰ নং : ১৬ বয়স : 57 লিঙ্গ : পুৰুষ	LQX1415163 ফটো উপলব্ধ	66 নাম : অনপমা দাস স্বামীৰ নাম : ভবেন চন্দ্ৰ দাস ঘৰ নং : ১৬ বয়স : 50 লিঙ্গ : মহিলা	LQX1415152 ফটো উপলব্ধ
67 নাম : লুনা দাস স্বামীৰ নাম : প্ৰদীপ দাস ঘৰ নং : ১৬ বয়স : 36 লিঙ্গ : মহিলা	LQX1415174 ফটো উপলব্ধ	68 নাম : বিশ্বজীত দাস পিতাৰ নাম : প্ৰদীপ দাস ঘৰ নং : ১৬ বয়স : 30 লিঙ্গ : পুৰুষ	LQX0031088 ফটো উপলব্ধ	69 নাম : কংকন দাস পিতাৰ নাম : ভবেন দাস ঘৰ নং : ১৬ বয়স : 29 লিঙ্গ : পুৰুষ	LQX0168955 ফটো উপলব্ধ
70 নাম : নিলনজিত দাস পিতাৰ নাম : প্ৰদীপ দাস ঘৰ নং : ১৬ বয়স : 25 লিঙ্গ : পুৰুষ	LQX0288621 ফটো উপলব্ধ	71 নাম : ত্ৰিবেনী দাস পিতাৰ নাম : সুৰেন দাস ঘৰ নং : ১৭ বয়স : 48 লিঙ্গ : মহিলা	LQX1415209 ফটো উপলব্ধ	72 নাম : হিতেশ কুমাৰ দাস পিতাৰ নাম : সুৰেন দাস ঘৰ নং : ১৭ বয়স : 46 লিঙ্গ : পুৰুষ	LQX1415254 ফটো উপলব্ধ
73 নাম : কুশল কুমাৰ দাস পিতাৰ নাম : সুৰেন দাস ঘৰ নং : ১৭ বয়স : 46 লিঙ্গ : পুৰুষ	LQX1415243 ফটো উপলব্ধ	74 নাম : জয়ন্ত দাস পিতাৰ নাম : সুৰেন দাস ঘৰ নং : ১৭ বয়স : 44 লিঙ্গ : পুৰুষ	LQX1415221 ফটো উপলব্ধ	75 নাম : কিশোৰ দাস পিতাৰ নাম : সুৰেন চন্দ্ৰ দাস ঘৰ নং : ১৭ বয়স : 44 লিঙ্গ : পুৰুষ	LQX1415232 ফটো উপলব্ধ
76 নাম : পিংকী পাল স্বামীৰ নাম : হিতেশ কুমাৰ দাস ঘৰ নং : 17 বয়স : 39 লিঙ্গ : মহিলা	LQX1122019 ফটো উপলব্ধ	77 নাম : মামনি দাস পিতাৰ নাম : সুৰেন দাস ঘৰ নং : ১৭ বয়স : 38 লিঙ্গ : মহিলা	LQX1415265 ফটো উপলব্ধ	78 নাম : অমিমা দাস স্বামীৰ নাম : জয়ন্ত দাস ঘৰ নং : ১৭ বয়স : 36 লিঙ্গ : মহিলা	LQX0172098 ফটো উপলব্ধ
79 নাম : বিজমনী দাস স্বামীৰ নাম : কিশোৰ দাস ঘৰ নং : ১৭ বয়স : 34 লিঙ্গ : মহিলা	LQX1645790 ফটো উপলব্ধ	80 নাম : বীৰেন পাঠক পিতাৰ নাম : কন্দৰ্প পাঠক ঘৰ নং : ১৮ বয়স : 65 লিঙ্গ : পুৰুষ	LQX1415276 ফটো উপলব্ধ	81 নাম : গিৰিজা পাঠক স্বামীৰ নাম : বীৰেন পাঠক ঘৰ নং : ১৮ বয়স : 50 লিঙ্গ : মহিলা	LQX1415287 ফটো উপলব্ধ
82 নাম : চন্দনা পাঠক পিতাৰ নাম : বিৰেন পাঠক ঘৰ নং : ১৮ বয়স : 28 লিঙ্গ : মহিলা	LQX0038638 ফটো উপলব্ধ	83 নাম : মৃদল পাঠক পিতাৰ নাম : বীৰেন পাঠক ঘৰ নং : ১৮ বয়স : 27 লিঙ্গ : পুৰুষ	LQX0168591 ফটো উপলব্ধ	84 নাম : তিলকা দাস স্বামীৰ নাম : গিৰিধাৰী দাস ঘৰ নং : ১৯ বয়স : 65 লিঙ্গ : মহিলা	LQX1415301 ফটো উপলব্ধ
85 নাম : বেবী সূত্ৰধাৰ পিতাৰ নাম : গিৰিধাৰী দাস ঘৰ নং : ১৯ বয়স : 42 লিঙ্গ : মহিলা	LQX1415323 ফটো উপলব্ধ	86 নাম : সবিতা সূত্ৰধাৰ পিতাৰ নাম : গিৰিধাৰী দাস ঘৰ নং : ১৯ বয়স : 39 লিঙ্গ : মহিলা	LQX1415334 ফটো উপলব্ধ	# 87 নাম : বিদ্যা বিকাশ সূত্ৰধাৰ পিতাৰ নাম : গিৰিধাৰী দাস ঘৰ নং : ১৯ বয়স : 38 লিঙ্গ : পুৰুষ	LQX1415345 ফটো উপলব্ধ
# 88 নাম : প্ৰতিভা সূত্ৰধাৰ পিতাৰ নাম : গিৰিধাৰী সূত্ৰধাৰ ঘৰ নং : ১৯ বয়স : 36 লিঙ্গ : মহিলা	LQX1415356 ফটো উপলব্ধ	89 নাম : গিনীমা সূত্ৰধাৰ পিতাৰ নাম : গিৰিধাৰী দাস ঘৰ নং : ১৯ বয়স : 35 লিঙ্গ : মহিলা	LQX0468587 ফটো উপলব্ধ	E 90 নাম : অমিয় দাস স্বামীৰ নাম : দিলীপ দাস ঘৰ নং : ২০ বয়স : 55 লিঙ্গ : মহিলা	LQX1415389 ফটো উপলব্ধ



<p>E 91 LQX1415414</p> <p>নাম : লাবন্য বাল্লা দাস পিতাৰ নাম: ডালিম দাস ঘৰ নং : 30 বয়স : 50 লিঙ্গ : মহিলা</p> <p>ফটো উপলব্ধ</p>	<p>92 LQX1415390</p> <p>নাম : লাবন্য দাস স্বামীৰ নাম: খনিন্দ্র দাস ঘৰ নং : 20 বয়স : 48 লিঙ্গ : মহিলা</p> <p>ফটো উপলব্ধ</p>	<p>93 LQX1415403</p> <p>নাম : আনন্দ দাস পিতাৰ নাম: ডালিম দাস ঘৰ নং : 20 বয়স : 48 লিঙ্গ : পুৰুষ</p> <p>ফটো উপলব্ধ</p>
<p>94 LQX0345066</p> <p>নাম : বঙিলা দাস স্বামীৰ নাম: আনন্দ দাস ঘৰ নং : 20 বয়স : 47 লিঙ্গ : মহিলা</p> <p>ফটো উপলব্ধ</p>	<p>95 LQX1415436</p> <p>নাম : মিন বাল্লা দাস পিতাৰ নাম: দিলিপ দাস ঘৰ নং : 20 বয়স : 42 লিঙ্গ : মহিলা</p> <p>ফটো উপলব্ধ</p>	<p>96 LQX1415447</p> <p>নাম : মুনাল দাস পিতাৰ নাম: দিলিপ দাস ঘৰ নং : 20 বয়স : 40 লিঙ্গ : পুৰুষ</p> <p>ফটো উপলব্ধ</p>
<p>97 LQX1415470</p> <p>নাম : অল্পনা দাস পিতাৰ নাম: দিলীপ দাস ঘৰ নং : 20 বয়স : 38 লিঙ্গ : মহিলা</p> <p>ফটো উপলব্ধ</p>	<p>98 LQX1415469</p> <p>নাম : চন্দন দাস পিতাৰ নাম: দিলীপ দাস ঘৰ নং : 20 বয়স : 37 লিঙ্গ : পুৰুষ</p> <p>ফটো উপলব্ধ</p>	<p>99 LQX1415481</p> <p>নাম : নিৰঞ্জন দাস পিতাৰ নাম: দিলীপ দাস ঘৰ নং : 20 বয়স : 35 লিঙ্গ : পুৰুষ</p> <p>ফটো উপলব্ধ</p>
<p>100 LQX1120955</p> <p>নাম : বিংকু মণি দাস পিতাৰ নাম: ধনেশ্বৰ দাস ঘৰ নং : 20 বয়স : 22 লিঙ্গ : পুৰুষ</p> <p>ফটো উপলব্ধ</p>	<p>101 LQX1415505</p> <p>নাম : বিজু বাল্লা দাস স্বামীৰ নাম: প্রদীপ দাস ঘৰ নং : 21 বয়স : 61 লিঙ্গ : মহিলা</p> <p>ফটো উপলব্ধ</p>	<p>102 LQX1415516</p> <p>নাম : ৰাজু দাস পিতাৰ নাম: প্রদীপ দাস ঘৰ নং : 21 বয়স : 47 লিঙ্গ : পুৰুষ</p> <p>ফটো উপলব্ধ</p>
<p>103 LQX1415527</p> <p>নাম : ৰাজীৱ দাস পিতাৰ নাম: প্রদীপ দাস ঘৰ নং : 21 বয়স : 45 লিঙ্গ : পুৰুষ</p> <p>ফটো উপলব্ধ</p>	<p>104 GBC2046700</p> <p>নাম : গীতাজ্জলী দাস স্বামীৰ নাম: ৰাজু দাস ঘৰ নং : 21 বয়স : 43 লিঙ্গ : মহিলা</p> <p>ফটো উপলব্ধ</p>	<p>105 LQX1415538</p> <p>নাম : কুশল দাস পিতাৰ নাম: প্রদীপ দাস ঘৰ নং : 21 বয়স : 41 লিঙ্গ : পুৰুষ</p> <p>ফটো উপলব্ধ</p>
<p>106 LQX1415549</p> <p>নাম : মিলন দাস পিতাৰ নাম: প্রদীপ দাস ঘৰ নং : 21 বয়স : 38 লিঙ্গ : পুৰুষ</p> <p>ফটো উপলব্ধ</p>	<p>107 LQX1415550</p> <p>নাম : মুকট দাস পিতাৰ নাম: প্রদীপ দাস ঘৰ নং : 21 বয়স : 38 লিঙ্গ : পুৰুষ</p> <p>ফটো উপলব্ধ</p>	<p>108 LQX1415572</p> <p>নাম : পুন মুদৈ স্বামীৰ নাম: ভবেন মুদৈ ঘৰ নং : 22 বয়স : 55 লিঙ্গ : মহিলা</p> <p>ফটো উপলব্ধ</p>
<p>109 LQX0049445</p> <p>নাম : মিলন ডেকা পিতাৰ নাম: সদালন্দ ডেকা ঘৰ নং : 22 বয়স : 36 লিঙ্গ : পুৰুষ</p> <p>ফটো উপলব্ধ</p>	<p>110 LQX1421529</p> <p>নাম : নবজিত মুদৈ পিতাৰ নাম: ভবেন মুদৈ ঘৰ নং : 22 বয়স : 32 লিঙ্গ : পুৰুষ</p> <p>ফটো উপলব্ধ</p>	<p>111 LQX1421541</p> <p>নাম : জয়ন্ত মুদৈ পিতাৰ নাম: ভবেন মুদৈ ঘৰ নং : 22 বয়স : 31 লিঙ্গ : পুৰুষ</p> <p>ফটো উপলব্ধ</p>
<p>112 LQX1415607</p> <p>নাম : দিলিপ দাস পিতাৰ নাম: কেশৱ দাস ঘৰ নং : 23 বয়স : 55 লিঙ্গ : পুৰুষ</p> <p>ফটো উপলব্ধ</p>	<p>113 LQX1415618</p> <p>নাম : চম্পা দাস স্বামীৰ নাম: দিলিপ দাস ঘৰ নং : 23 বয়স : 50 লিঙ্গ : মহিলা</p> <p>ফটো উপলব্ধ</p>	<p>E 114 LQX1415629</p> <p>নাম : মুন দাস পিতাৰ নাম: কেশৱ দাস ঘৰ নং : 23 বয়স : 50 লিঙ্গ : পুৰুষ</p> <p>ফটো উপলব্ধ</p>
<p>115 LQX1415630</p> <p>নাম : তুলিকা দাস স্বামীৰ নাম: মুন দাস ঘৰ নং : 23 বয়স : 48 লিঙ্গ : মহিলা</p> <p>ফটো উপলব্ধ</p>	<p>116 LQX0168971</p> <p>নাম : ভানুশ্ৰী পিতাৰ নাম: দিলীপ দাস ঘৰ নং : 23 বয়স : 28 লিঙ্গ : মহিলা</p> <p>ফটো উপলব্ধ</p>	<p>117 LQX7666662</p> <p>নাম : নবজিত দাস পিতাৰ নাম: দিলিপ দাস ঘৰ নং : 23 বয়স : 24 লিঙ্গ : পুৰুষ</p> <p>ফটো উপলব্ধ</p>
<p>118 LQX1421574</p> <p>নাম : জ্যোত্স্না দাস পিতাৰ নাম: ভগবান দাস ঘৰ নং : 28 বয়স : 43 লিঙ্গ : মহিলা</p> <p>ফটো উপলব্ধ</p>	<p>119 LQX1421585</p> <p>নাম : কনিকা দাস পিতাৰ নাম: ভগবান দাস ঘৰ নং : 28 বয়স : 42 লিঙ্গ : মহিলা</p> <p>ফটো উপলব্ধ</p>	<p>120 LQX1415696</p> <p>নাম : দীপা দাস পিতাৰ নাম: ভগবান দাস ঘৰ নং : 28 বয়স : 38 লিঙ্গ : মহিলা</p> <p>ফটো উপলব্ধ</p>



121 নাম : ধ্ৰুৱ জ্যোতি দাস পিতাৰ নাম: ভগবান দাস ঘৰ নং : ২৪ বয়স : 37 লিঙ্গ : পুৰুষ	LQX1421563 ফটো উপলব্ধ	122 নাম : যুতিক্য দাস পিতাৰ নাম: ভগবান দাস ঘৰ নং : ২৪ বয়স : 37 লিঙ্গ : মহিলা	LQX1421552 ফটো উপলব্ধ	123 নাম : তপন দাস পিতাৰ নাম: বাৰেন দাস ঘৰ নং : ২৫ বয়স : 48 লিঙ্গ : পুৰুষ	LQX1415710 ফটো উপলব্ধ
124 নাম : বন্তি দাস স্বামীৰ নাম: তপন দাস ঘৰ নং : ২৫ বয়স : 45 লিঙ্গ : মহিলা	LQX1630280 ফটো উপলব্ধ	125 নাম : গৌতম্য দাস পিতাৰ নাম: বিৰেন দাস ঘৰ নং : ২৫ বয়স : 42 লিঙ্গ : পুৰুষ	LQX1421596 ফটো উপলব্ধ	126 নাম : নমিতা দাস পিতাৰ নাম: বাৰেন দাস ঘৰ নং : ২৫ বয়স : 42 লিঙ্গ : মহিলা	LQX1415721 ফটো উপলব্ধ
127 নাম : মীৰা দাস পিতাৰ নাম: বাৰেন দাস ঘৰ নং : ২৫ বয়স : 39 লিঙ্গ : মহিলা	LQX1415732 ফটো উপলব্ধ	E 128 নাম : পবিত্ৰ শইকীয়া পিতাৰ নাম: জৱন শইকীয়া ঘৰ নং : ২৬ বয়স : 56 লিঙ্গ : পুৰুষ	LQX0057406 ফটো উপলব্ধ	S 129 নাম : ৰূপালা বসুমতাৰী স্বামীৰ নাম: পবিত্ৰ সোনোৱাল ঘৰ নং : ২৬ বয়স : 48 লিঙ্গ : মহিলা	LQX0057489 ফটো উপলব্ধ
S 130 নাম : জাচিন সোনোৱাল পিতাৰ নাম: পবিত্ৰ সোনোৱাল ঘৰ নং : ২৬ বয়স : 30 লিঙ্গ : মহিলা	LQX0057927 ফটো উপলব্ধ	131 নাম : জয়মতী ওজা স্বামীৰ নাম: দয়াময় ওজা ঘৰ নং : ২৭ বয়স : 65 লিঙ্গ : মহিলা	LQX1415787 ফটো উপলব্ধ	132 নাম : দময়ন্তী দাস ডেকা স্বামীৰ নাম: শৰত চন্দ্ৰ ডেকা ঘৰ নং : ২৭ক বয়স : 57 লিঙ্গ : মহিলা	LQX1421825 ফটো উপলব্ধ
133 নাম : ৰাজদীপ ওজা পিতাৰ নাম: দয়াময় ওজা ঘৰ নং : ২৭ বয়স : 54 লিঙ্গ : পুৰুষ	LQX1415798 ফটো উপলব্ধ	134 নাম : অমৰদীপ ওজা পিতাৰ নাম: দয়াময় ওজা ঘৰ নং : ২৭ বয়স : 52 লিঙ্গ : পুৰুষ	LQX1415801 ফটো উপলব্ধ	S 135 নাম : বৰ্ণালী ওজা পিতাৰ নাম: দয়াময় ওজা ঘৰ নং : ২৭ বয়স : 40 লিঙ্গ : মহিলা	LQX1415834 ফটো উপলব্ধ
136 নাম : মনাল ডেকা পিতাৰ নাম: শৰত চন্দ্ৰ ডেকা ঘৰ নং : ২৭ক বয়স : 33 লিঙ্গ : পুৰুষ	LQX1421814 ফটো উপলব্ধ	137 নাম : প্ৰিয়ংকা ওজা পিতাৰ নাম: ৰাজদীপ ওজা ঘৰ নং : ২৭ বয়স : 22 লিঙ্গ : মহিলা	LQX7673866 ফটো উপলব্ধ	138 নাম : দীপজ্যোতি ডেকা পিতাৰ নাম: শৰত চন্দ্ৰ ডেকা ঘৰ নং : ২৭ক বয়স : 31 লিঙ্গ : পুৰুষ	LQX1421803 ফটো উপলব্ধ
E 139 নাম : প্ৰভাত ৰাভা পিতাৰ নাম: ৰবীন্দ্ৰ ৰাভা ঘৰ নং : ২৯ বয়স : 67 লিঙ্গ : পুৰুষ	LQX1415856 ফটো উপলব্ধ	# 140 নাম : জালীংগ ৰীমা ওজা পিতাৰ নাম: দয়াময় ওজা ঘৰ নং : ২৯ বয়স : 51 লিঙ্গ : মহিলা	LQX1415889 ফটো উপলব্ধ	141 নাম : হিমা ৰাণী চৌধুৰী স্বামীৰ নাম: অমৰদীপ ওজা ঘৰ নং : ২৯ বয়স : 49 লিঙ্গ : মহিলা	LQX1415890 ফটো উপলব্ধ
142 নাম : হিমাদ্ৰী ৰাভা পিতাৰ নাম: প্ৰভাত ৰাভা ঘৰ নং : ২৯ বয়স : 39 লিঙ্গ : মহিলা	LQX1415878 ফটো উপলব্ধ	143 নাম : কাকলি ৰাভা পিতাৰ নাম: প্ৰভাত চন্দ্ৰ ৰাভা ঘৰ নং : ২৯ বয়স : 37 লিঙ্গ : মহিলা	LQX1415914 ফটো উপলব্ধ	S 144 নাম : ধৰিত্ৰী ৰাভা পিতাৰ নাম: প্ৰভাত চন্দ্ৰ ৰাভা ঘৰ নং : ২৯ বয়স : 36 লিঙ্গ : মহিলা	LQX1415903 ফটো উপলব্ধ
145 নাম : হীৰা ফুকন স্বামীৰ নাম: কনকেশ্বৰ ফুকন ঘৰ নং : ৩০ বয়স : 75 লিঙ্গ : মহিলা	LQX1415936 ফটো উপলব্ধ	146 নাম : সত্যজিত ফুকন পিতাৰ নাম: কনকেশ্বৰ ফুকন ঘৰ নং : ৩০ বয়স : 47 লিঙ্গ : পুৰুষ	LQX1415947 ফটো উপলব্ধ	147 নাম : ভানু ডেকা স্বামীৰ নাম: সত্যজিৎ ফুকন ঘৰ নং : 30 বয়স : 37 লিঙ্গ : মহিলা	LQX0250324 ফটো উপলব্ধ
148 নাম : কুলেন চন্দ্ৰ ডেকা পিতাৰ নাম: প্ৰতাপ চন্দ্ৰ ডেকা ঘৰ নং : ৩১ বয়স : 57 লিঙ্গ : পুৰুষ	LQX1415970 ফটো উপলব্ধ	149 নাম : মিনতি ডেকা স্বামীৰ নাম: ৰঞ্জন কুমাৰ ডেকা ঘৰ নং : ৩১ বয়স : 52 লিঙ্গ : মহিলা	LQX1415981 ফটো উপলব্ধ	150 নাম : অন ডেকা স্বামীৰ নাম: কুলেন চন্দ্ৰ ডেকা ঘৰ নং : ৩১ বয়স : 40 লিঙ্গ : মহিলা	LQX1415992 ফটো উপলব্ধ



151 নাম : বঞ্জন কুমাৰ ডেকা পিতাৰ নাম: স্বৰ্গীয় প্রতাপ চন্দ্ৰ ডেকা ঘৰ নং : ৩২ বয়স : 58 লিঙ্গ : পুৰুষ	LQX1416020 ফটো উপলব্ধ	152 নাম : নিতু কুমাৰ ডেকা পিতাৰ নাম: স্বৰ্গীয় প্রতাপ চন্দ্ৰ ডেকা ঘৰ নং : ৩২ বয়স : 57 লিঙ্গ : পুৰুষ	LQX1416031 ফটো উপলব্ধ	153 নাম : জনদীপ ডেকা পিতাৰ নাম: প্রতাপ চন্দ্ৰ ডেকা ঘৰ নং : ৩২ বয়স : 55 লিঙ্গ : পুৰুষ	LQX1416042 ফটো উপলব্ধ
154 নাম : চন্দনা ডেকা স্বামীৰ নাম: জনদীপ ডেকা ঘৰ নং : ৩২ বয়স : 43 লিঙ্গ : মহিলা	LQX1416008 ফটো উপলব্ধ	155 নাম : বিংকু ডেকা স্বামীৰ নাম: নিতু ডেকা ঘৰ নং : ৩২ বয়স : 42 লিঙ্গ : মহিলা	LQX1416019 ফটো উপলব্ধ	156 নাম : প্ৰতিশ্ৰিতা ডেকা পিতাৰ নাম: বঞ্জন কুমাৰ ডেকা ঘৰ নং : ৩২ বয়স : 21 লিঙ্গ : মহিলা	LQX7667389 ফটো উপলব্ধ
157 নাম : ভবেন দাস পিতাৰ নাম: ফটিক দাস ঘৰ নং : ৩৭ বয়স : 68 লিঙ্গ : পুৰুষ	LQX1416053 ফটো উপলব্ধ	158 নাম : ফুলো বালা দাস স্বামীৰ নাম: ভবেন দাস ঘৰ নং : ৩৭ বয়স : 55 লিঙ্গ : মহিলা	LQX1416064 ফটো উপলব্ধ	159 নাম : অৰ্পনা দাস স্বামীৰ নাম: গৌতম দাস ঘৰ নং : ৩৭ বয়স : 39 লিঙ্গ : মহিলা	BSW1332543 ফটো উপলব্ধ
160 নাম : গৌতম দাস পিতাৰ নাম: ভবেন দাস ঘৰ নং : ৩৭ বয়স : 38 লিঙ্গ : পুৰুষ	LQX1416075 ফটো উপলব্ধ	161 নাম : প্ৰদীপ দাস পিতাৰ নাম: ভবেন দাস ঘৰ নং : ৩৭ বয়স : 38 লিঙ্গ : পুৰুষ	LQX1416086 ফটো উপলব্ধ	162 নাম : ডিম্বে দাস পিতাৰ নাম: ভবেন দাস ঘৰ নং : ৩৭ বয়স : 35 লিঙ্গ : পুৰুষ	LQX1416097 ফটো উপলব্ধ
163 নাম : হৰিপ্রভা দাস স্বামীৰ নাম: ধনঞ্জয় দাস ঘৰ নং : ৩৮ বয়স : 65 লিঙ্গ : মহিলা	LQX1416100 ফটো উপলব্ধ	164 নাম : হিমাংশু দাস পিতাৰ নাম: ধনঞ্জয় দাস ঘৰ নং : ৩৮ বয়স : 55 লিঙ্গ : পুৰুষ	LQX1416111 ফটো উপলব্ধ	165 নাম : অজন্তা দেবী স্বামীৰ নাম: হিমাংশু দাস ঘৰ নং : 38 বয়স : 51 লিঙ্গ : মহিলা	PVJ0005496 ফটো উপলব্ধ
166 নাম : প্ৰনব দাস পিতাৰ নাম: ধনঞ্জয় দাস ঘৰ নং : ৩৮ বয়স : 47 লিঙ্গ : পুৰুষ	LQX1416122 ফটো উপলব্ধ	167 নাম : বিভা দাস পিতাৰ নাম: ধনঞ্জয় দাস ঘৰ নং : ৩৮ বয়স : 40 লিঙ্গ : মহিলা	LQX1416133 ফটো উপলব্ধ	168 নাম : বিৰেন্দ্ৰ গুপ্তা পিতাৰ নাম: ভাগেলু গুপ্তা ঘৰ নং : ৩৯ বয়স : 54 লিঙ্গ : পুৰুষ	LQX1416166 ফটো উপলব্ধ
169 নাম : আশা দেবী স্বামীৰ নাম: বিৰেন্দ্ৰ গুপ্তা ঘৰ নং : ৩৯ বয়স : 52 লিঙ্গ : মহিলা	LQX1416155 ফটো উপলব্ধ	170 নাম : মুকেশ গুপ্তা পিতাৰ নাম: বিৰেন্দ্ৰ গুপ্তা ঘৰ নং : 39 বয়স : 30 লিঙ্গ : পুৰুষ	LQX0323980 ফটো উপলব্ধ	171 নাম : পুনিচ কুমাৰী গুপ্তা পিতাৰ নাম: বিৰেন্দ্ৰ গুপ্তা ঘৰ নং : ৩৯ বয়স : 29 লিঙ্গ : মহিলা	LQX0077685 ফটো উপলব্ধ
172 নাম : জুহি গুপ্তা স্বামীৰ নাম: মুকেশ গুপ্তা ঘৰ নং : 39 বয়স : 27 লিঙ্গ : মহিলা	LQX7696917 ফটো উপলব্ধ	173 নাম : শ্যামলাল গুপ্তা পিতাৰ নাম: বিৰেন্দ্ৰ গুপ্তা ঘৰ নং : 39 বয়স : 24 লিঙ্গ : পুৰুষ	LQX0371823 ফটো উপলব্ধ	174 নাম : কুশল ডেকা পিতাৰ নাম: মহেন্দ্ৰ ডেকা ঘৰ নং : ৪০ বয়স : 58 লিঙ্গ : পুৰুষ	LQX1416213 ফটো উপলব্ধ
175 নাম : সবিতা ডেকা স্বামীৰ নাম: কুশল ডেকা ঘৰ নং : ৪০ বয়স : 50 লিঙ্গ : মহিলা	LQX1416224 ফটো উপলব্ধ	176 নাম : পূৰ্ণিমা ডেকা পিতাৰ নাম: কুশল ডেকা ঘৰ নং : ৪০ বয়স : 29 লিঙ্গ : মহিলা	LQX0221606 ফটো উপলব্ধ	177 নাম : নিকিতা ডেকা পিতাৰ নাম: কুশল ডেকা ঘৰ নং : ৪০ বয়স : 28 লিঙ্গ : মহিলা	LQX0348573 ফটো উপলব্ধ
178 নাম : জ্যোতিময় ডেকা পিতাৰ নাম: কুশল ডেকা ঘৰ নং : ৪০ বয়স : 21 লিঙ্গ : পুৰুষ	LQX7666811 ফটো উপলব্ধ	179 নাম : গীতিকা দাস স্বামীৰ নাম: গুণজিত দাস ঘৰ নং : ৪১ বয়স : 50 লিঙ্গ : মহিলা	LQX1416257 ফটো উপলব্ধ	180 নাম : বিতু বানী দাস পিতাৰ নাম: গুণজিত দাস ঘৰ নং : ৪১ বয়স : 24 লিঙ্গ : মহিলা	LQX0453175 ফটো উপলব্ধ



181 নাম : তপন দাস পিতাৰ নাম: কমল দাস ঘৰ নং : 82 বয়স : 26 লিঙ্গ : পুৰুষ	LQX0168534 ফটো উপলব্ধ	182 নাম : কমলা দেবী দাস স্বামীৰ নাম: যাদব দাস ঘৰ নং : 88 বয়স : 61 লিঙ্গ : মহিলা	LQX1416291 ফটো উপলব্ধ	183 নাম : দিপু দাস পিতাৰ নাম: যাদব দাস ঘৰ নং : 88 বয়স : 44 লিঙ্গ : পুৰুষ	LQX1416315 ফটো উপলব্ধ
184 নাম : সংগীতা দাস স্বামীৰ নাম: জ্যোতিষ দাস ঘৰ নং : 88 বয়স : 40 লিঙ্গ : মহিলা	LQX1416326 ফটো উপলব্ধ	185 নাম : মানৱ জ্যোতি দাস পিতাৰ নাম: বমানন্দ দাস ঘৰ নং : 86 বয়স : 22 লিঙ্গ : পুৰুষ	LQX7677370 ফটো উপলব্ধ	S 186 নাম : প্রদীপ শৰ্মা পিতাৰ নাম: হৰনাথ শৰ্মা ঘৰ নং : 50 বয়স : 64 লিঙ্গ : পুৰুষ	LQX1416359 ফটো উপলব্ধ
S 187 নাম : কল্পনা শৰ্মা স্বামীৰ নাম: প্রদীপ শৰ্মা ঘৰ নং : 50 বয়স : 56 লিঙ্গ : মহিলা	LQX1416360 ফটো উপলব্ধ	S 188 নাম : নুৰ মহম্মদ আছি পিতাৰ নাম: কলিমুদ্দিন আলি ঘৰ নং : 50 বয়স : 67 লিঙ্গ : পুৰুষ	LQX1416371 ফটো উপলব্ধ	S 189 নাম : জাহানাবা বেগম স্বামীৰ নাম: নুৰ মহম্মদ আলি ঘৰ নং : 57 বয়স : 57 লিঙ্গ : মহিলা	LQX1416382 ফটো উপলব্ধ
190 নাম : ডাঃ ৰোহিত চন্দ্ৰ ব্ৰহ্ম পিতাৰ নাম: ধৰ্জেন্দ্ৰ নাথ ব্ৰহ্ম ঘৰ নং : 51 বয়স : 76 লিঙ্গ : পুৰুষ	LQX1416393 ফটো উপলব্ধ	191 নাম : মনিমালা ব্ৰহ্ম স্বামীৰ নাম: ডাঃ ৰোহিত চন্দ্ৰ ব্ৰহ্ম ঘৰ নং : 51 বয়স : 56 লিঙ্গ : মহিলা	LQX1416406 ফটো উপলব্ধ	S 192 নাম : মেঘালী কুলিতা ব্ৰহ্ম স্বামীৰ নাম: ৰাজীৱ ব্ৰহ্ম ঘৰ নং : 51 বয়স : 45 লিঙ্গ : মহিলা	LQX1416428 ফটো উপলব্ধ
193 নাম : পৰিষ্কাৰী ব্ৰহ্ম পিতাৰ নাম: ড. ৰহিত চন্দ্ৰ ব্ৰহ্ম ঘৰ নং : 51 বয়স : 25 লিঙ্গ : মহিলা	LQX0295493 ফটো উপলব্ধ	194 নাম : যানিয়া ব্ৰহ্ম পিতাৰ নাম: ৰোহিত ব্ৰহ্ম ঘৰ নং : 51 বয়স : 22 লিঙ্গ : মহিলা	LQX7699259 ফটো উপলব্ধ	195 নাম : ৰামজতন কানু পিতাৰ নাম: গৌৰী কানু ঘৰ নং : 52 বয়স : 79 লিঙ্গ : পুৰুষ	LQX1416439 ফটো উপলব্ধ
196 নাম : প্রভাবতী কানু স্বামীৰ নাম: ৰামজতন কানু ঘৰ নং : 52 বয়স : 74 লিঙ্গ : মহিলা	LQX1416440 ফটো উপলব্ধ	197 নাম : কৃষ্ণ কানু পিতাৰ নাম: ৰামজতন কানু ঘৰ নং : 52 বয়স : 55 লিঙ্গ : পুৰুষ	LQX1416473 ফটো উপলব্ধ	198 নাম : সঙ্গম কানু স্বামীৰ নাম: কৃষ্ণ কানু ঘৰ নং : 52 বয়স : 52 লিঙ্গ : মহিলা	LQX1416484 ফটো উপলব্ধ
199 নাম : মিতলেচ কানু পিতাৰ নাম: ৰামজতন কানু ঘৰ নং : 52 বয়স : 48 লিঙ্গ : পুৰুষ	LQX1416451 ফটো উপলব্ধ	200 নাম : চন্দন কানু পিতাৰ নাম: ৰামজতন কানু ঘৰ নং : 52 বয়স : 46 লিঙ্গ : পুৰুষ	LQX1416508 ফটো উপলব্ধ	201 নাম : সন্ধ্যা কানু স্বামীৰ নাম: মিতলেচ কানু ঘৰ নং : 52 বয়স : 44 লিঙ্গ : মহিলা	LQX1416462 ফটো উপলব্ধ
202 নাম : কিৰন কানু স্বামীৰ নাম: চন্দন কানু ঘৰ নং : 52 বয়স : 42 লিঙ্গ : মহিলা	LQX1416495 ফটো উপলব্ধ	203 নাম : পুনম কানু পিতাৰ নাম: ৰামজতন কানু ঘৰ নং : 52 বয়স : 41 লিঙ্গ : মহিলা	LQX1416519 ফটো উপলব্ধ	204 নাম : সবিতা কানু পিতাৰ নাম: ৰামজতন কানু ঘৰ নং : 52 বয়স : 38 লিঙ্গ : মহিলা	LQX1416520 ফটো উপলব্ধ
R 205 নাম : লতা কানু পিতাৰ নাম: মিতলেচ কানু ঘৰ নং : 52 বয়স : 21 লিঙ্গ : মহিলা	LQX7657711 ফটো উপলব্ধ	206 নাম : লতা কানু পিতাৰ নাম: মিতলেশ কানু ঘৰ নং : 52 বয়স : 21 লিঙ্গ : মহিলা	LQX7667363 ফটো উপলব্ধ	207 নাম : উশ্বিতা কানু পিতাৰ নাম: মিতলেচ কানু ঘৰ নং : 52 বয়স : 19 লিঙ্গ : মহিলা	PVJ0096198 ফটো উপলব্ধ
E 208 নাম : বেনপ্ৰভা ডেকা স্বামীৰ নাম: তাৰিণী কান্ত ডেকা ঘৰ নং : 50 বয়স : 78 লিঙ্গ : মহিলা	LQX1416531 ফটো উপলব্ধ	209 নাম : দীপক কুমাৰ ডেকা পিতাৰ নাম: তাৰিণী কান্ত ডেকা ঘৰ নং : 50 বয়স : 59 লিঙ্গ : পুৰুষ	LQX1416542 ফটো উপলব্ধ	210 নাম : স্বপ্নদীপ ডেকা পিতাৰ নাম: তাৰিণী কান্ত ডেকা ঘৰ নং : 50 বয়স : 56 লিঙ্গ : পুৰুষ	LQX1416564 ফটো উপলব্ধ



211 নাম : মিতালী ডেকা স্বামীৰ নাম : দীপক কুমাৰ ডেকা ঘৰ নং : ৫৩ বয়স : 50 লিঙ্গ : মহিলা	LQX1416553 ফটো উপলব্ধ	212 নাম : মৃদাসিতা ডেকা স্বামীৰ নাম : স্বপ্নদীপ ডেকা ঘৰ নং : ৫৩ বয়স : 40 লিঙ্গ : মহিলা	LQX1630291 ফটো উপলব্ধ	213 নাম : দেবশিষ্য ডেকা পিতাৰ নাম : দীপক কুমাৰ ডেকা ঘৰ নং : ৫৩ বয়স : 28 লিঙ্গ : পুৰুষ	LQX0348698 ফটো উপলব্ধ
214 নাম : ভূগাংশী ডেকা পিতাৰ নাম : দীপক কুমাৰ ডেকা ঘৰ নং : ৫৩ বয়স : 25 লিঙ্গ : মহিলা	LQX0335190 ফটো উপলব্ধ	215 নাম : বুলু বালা দাস স্বামীৰ নাম : অমৰেন্দ্ৰ দাস ঘৰ নং : ৫৩ক বয়স : 65 লিঙ্গ : মহিলা	LQX1416586 ফটো উপলব্ধ	216 নাম : বৰ্ণালী দাস মাতৃৰ নাম : বুলু দাস ঘৰ নং : ৫৩ক বয়স : 38 লিঙ্গ : মহিলা	LQX1416575 ফটো উপলব্ধ
217 নাম : প্ৰণব দাস মাতৃৰ নাম : বুলু দাস ঘৰ নং : ৫৩ক বয়স : 35 লিঙ্গ : পুৰুষ	LQX1416597 ফটো উপলব্ধ	218 নাম : স্বপ্নালী দাস মাতৃৰ নাম : বুলু দাস ঘৰ নং : ৫৩ক বয়স : 33 লিঙ্গ : মহিলা	LQX1416600 ফটো উপলব্ধ	219 নাম : লক্ষেশ্বৰ দাস পিতাৰ নাম : সুৰেন দাস ঘৰ নং : ৫৩ বয়স : 50 লিঙ্গ : পুৰুষ	LQX1416622 ফটো উপলব্ধ
220 নাম : দিপালী দাস স্বামীৰ নাম : লক্ষেশ্বৰ দাস ঘৰ নং : ৫৫ বয়স : 48 লিঙ্গ : মহিলা	LQX1416633 ফটো উপলব্ধ	221 নাম : বিমল দাস পিতাৰ নাম : লক্ষেশ্বৰ দাস ঘৰ নং : ৫৫ বয়স : 34 লিঙ্গ : পুৰুষ	LQX1421847 ফটো উপলব্ধ	222 নাম : খনিন্দ্ৰ দাস পিতাৰ নাম : লক্ষেশ্বৰ দাস ঘৰ নং : ৫৫ বয়স : 30 লিঙ্গ : পুৰুষ	LQX0343251 ফটো উপলব্ধ
223 নাম : বিংকুমনি দাস পিতাৰ নাম : ধনেশ্বৰ দাস ঘৰ নং : 55ক বয়স : 22 লিঙ্গ : পুৰুষ	PVJ0005520 ফটো উপলব্ধ	S 224 নাম : নিৰ্মালী দাস পিতাৰ নাম : ধনেশ্বৰ দাস ঘৰ নং : ৫৫ক বয়স : 28 লিঙ্গ : মহিলা	LQX0346593 ফটো উপলব্ধ	225 নাম : কুশ দাস স্বামীৰ নাম : ধনেশ্বৰ দাস ঘৰ নং : ৫৫ক বয়স : 50 লিঙ্গ : মহিলা	LQX1416655 ফটো উপলব্ধ
226 নাম : ধনেশ্বৰ দাস পিতাৰ নাম : সুৰেন দাস ঘৰ নং : ৫৫ক বয়স : 48 লিঙ্গ : পুৰুষ	LQX1416644 ফটো উপলব্ধ	227 নাম : দিপালী তালুকদাৰ স্বামীৰ নাম : সুৰেন তালুকদাৰ ঘৰ নং : ৫৬ বয়স : 70 লিঙ্গ : মহিলা	LQX1416666 ফটো উপলব্ধ	228 নাম : দয়াল তালুকদাৰ পিতাৰ নাম : দেবেন্দ্ৰ তালুকদাৰ ঘৰ নং : ৫৬ বয়স : 62 লিঙ্গ : পুৰুষ	LQX1416677 ফটো উপলব্ধ
229 নাম : যুথিকা তালুকদাৰ স্বামীৰ নাম : দয়াল তালুকদাৰ ঘৰ নং : ৫৬ বয়স : 55 লিঙ্গ : মহিলা	LQX1416688 ফটো উপলব্ধ	230 নাম : সুৰজিত সিং তালুকদাৰ পিতাৰ নাম : সুৰেন তালুকদাৰ ঘৰ নং : ৫৬ বয়স : 46 লিঙ্গ : পুৰুষ	LQX1416699 ফটো উপলব্ধ	231 নাম : পম্পী ডেকা তালুকদাৰ স্বামীৰ নাম : সুৰজিত সিং তালুকদাৰ ঘৰ নং : ৫৬ বয়স : 35 লিঙ্গ : মহিলা	LQX0342808 ফটো উপলব্ধ
232 নাম : বাহুল প্ৰতীম তালুকদাৰ পিতাৰ নাম : দয়াল চন্দ্ৰ তালুকদাৰ ঘৰ নং : 56 বয়স : 27 লিঙ্গ : পুৰুষ	LQX0343178 ফটো উপলব্ধ	R 233 নাম : জমি তালুকদাৰ পিতাৰ নাম : দয়াল তালুকদাৰ ঘৰ নং : 56 বয়স : 26 লিঙ্গ : মহিলা	PVJ0068668 ফটো উপলব্ধ	234 নাম : কিৰন দাস পিতাৰ নাম : ভোগীৰাম দাস ঘৰ নং : ৫৭ বয়স : 72 লিঙ্গ : পুৰুষ	LQX1416724 ফটো উপলব্ধ
235 নাম : শ্ৰেয়ালী দাস স্বামীৰ নাম : কিৰন দাস ঘৰ নং : ৫৭ বয়স : 65 লিঙ্গ : মহিলা	LQX1416735 ফটো উপলব্ধ	236 নাম : কস্তুৰী কাকতি পিতাৰ নাম : ব্ৰজকুমাৰ কাকতি ঘৰ নং : 57 ক বয়স : 26 লিঙ্গ : মহিলা	LQX0295584 ফটো উপলব্ধ	237 নাম : মেঘনা কাকতি পিতাৰ নাম : ব্ৰজ কুমাৰ কাকতি ঘৰ নং : ৫৭ ক বয়স : 23 লিঙ্গ : মহিলা	LQX0473744 ফটো উপলব্ধ
238 নাম : ব্ৰজ কুমাৰ কাকতি পিতাৰ নাম : হৰিশ চন্দ্ৰ কাকতি ঘৰ নং : ৫৭ক বয়স : 60 লিঙ্গ : পুৰুষ	LQX1416746 ফটো উপলব্ধ	239 নাম : বীমা কাকতি স্বামীৰ নাম : ব্ৰজ কুমাৰ কাকতি ঘৰ নং : ৫৭ক বয়স : 50 লিঙ্গ : মহিলা	LQX1416757 ফটো উপলব্ধ	240 নাম : নিৰঞ্জন দাস পিতাৰ নাম : গয়াৰাম দাস ঘৰ নং : ৫৮ বয়স : 55 লিঙ্গ : পুৰুষ	LQX1416768 ফটো উপলব্ধ



241 নাম : গোলাপী দাস স্বামীৰ নাম: নিৰঞ্জন দাস ঘৰ নং : ৫৮ বয়স : 55 লিঙ্গ : মহিলা	LQX1416779 ফটো উপলব্ধ	242 নাম : অঞ্জনা শইকীয়া দাস স্বামীৰ নাম: বঞ্জু দাস ঘৰ নং : ৫৮ বয়স : 45 লিঙ্গ : মহিলা	LQX1421789 ফটো উপলব্ধ	243 নাম : বনজিৎ দাস পিতাৰ নাম: নিৰঞ্জন দাস ঘৰ নং : ৫৮ বয়স : 42 লিঙ্গ : পুৰুষ	LQX1416791 ফটো উপলব্ধ
244 নাম : কবিতা দাস পিতাৰ নাম: নিৰঞ্জন দাস ঘৰ নং : ৫৮ বয়স : 37 লিঙ্গ : মহিলা	LQX0239616 ফটো উপলব্ধ	245 নাম : মাইকন দাস পিতাৰ নাম: নিৰঞ্জন দাস ঘৰ নং : ৫৮ বয়স : 36 লিঙ্গ : মহিলা	LQX1421609 ফটো উপলব্ধ	246 নাম : প্ৰনিতা ডেকা দাস স্বামীৰ নাম: বনজিত দাস ঘৰ নং : 58 বয়স : 30 লিঙ্গ : মহিলা	PVJ0005470 ফটো উপলব্ধ
247 নাম : পূৰ্ণিমা দাস স্বামীৰ নাম: গয়াৰাম দাস ঘৰ নং : ৫৯ বয়স : 82 লিঙ্গ : মহিলা	LQX1416804 ফটো উপলব্ধ	248 নাম : বীনা দাস স্বামীৰ নাম: কিশোৰী দাস ঘৰ নং : ৫৯ বয়স : 53 লিঙ্গ : মহিলা	LQX0342949 ফটো উপলব্ধ	249 নাম : অজয় দাস অন্যান্য: কিশোৰী দাস ঘৰ নং : ৫৯ বয়স : 39 লিঙ্গ : পুৰুষ	LQX1421858 ফটো উপলব্ধ
250 নাম : বৰ্ণালী দাস পিতাৰ নাম: কিশোৰী দাস ঘৰ নং : ৫৯ বয়স : 30 লিঙ্গ : মহিলা	LQX0343012 ফটো উপলব্ধ	251 নাম : সতীশ দাস পিতাৰ নাম: ৰামহৰি দাস ঘৰ নং : ৬০ বয়স : 75 লিঙ্গ : পুৰুষ	LQX1416815 ফটো উপলব্ধ	252 নাম : পদিনী দাস স্বামীৰ নাম: সতীশ দাস ঘৰ নং : ৬০ বয়স : 65 লিঙ্গ : মহিলা	LQX1416826 ফটো উপলব্ধ
253 নাম : সংগীতা দাস পিতাৰ নাম: সতীশ দাস ঘৰ নং : ৬০ বয়স : 41 লিঙ্গ : মহিলা	LQX1416848 ফটো উপলব্ধ	254 নাম : সীমান্ত দাস পিতাৰ নাম: সতীশ দাস ঘৰ নং : ৬০ বয়স : 39 লিঙ্গ : পুৰুষ	LQX1416859 ফটো উপলব্ধ	255 নাম : কমল জ্যোতি দাস পিতাৰ নাম: সতীশ দাস ঘৰ নং : ৬০ বয়স : 36 লিঙ্গ : পুৰুষ	LQX1416860 ফটো উপলব্ধ
256 নাম : নয়ন মনি শৰ্মা স্বামীৰ নাম: কমল জ্যোতি দাস ঘৰ নং : ৬০ বয়স : 35 লিঙ্গ : মহিলা	LQX7690613 ফটো উপলব্ধ	257 নাম : ভাৰতী বৈশ্য পিতাৰ নাম: মনোৰবৰ বৈশ্য ঘৰ নং : ৬০ক বয়স : 40 লিঙ্গ : মহিলা	LQX1416871 ফটো উপলব্ধ	258 নাম : ৰঞ্জনা দাস স্বামীৰ নাম: মনোৰঞ্জন দাস ঘৰ নং : ৬১ বয়স : 65 লিঙ্গ : মহিলা	LQX1416893 ফটো উপলব্ধ
259 নাম : বৰ্ণালী দাস স্বামীৰ নাম: মনোৰঞ্জন দাস ঘৰ নং : ৬১ বয়স : 40 লিঙ্গ : মহিলা	LQX1416906 ফটো উপলব্ধ	260 নাম : মিন্টু দাস পিতাৰ নাম: মনোৰঞ্জন দাস ঘৰ নং : ৬১ বয়স : 38 লিঙ্গ : পুৰুষ	LQX1416917 ফটো উপলব্ধ	261 নাম : প্ৰাঞ্জল দাস পিতাৰ নাম: মনোৰঞ্জন দাস ঘৰ নং : ৬১ বয়স : 36 লিঙ্গ : পুৰুষ	LQX1416928 ফটো উপলব্ধ
262 নাম : দময়ন্তী দাস স্বামীৰ নাম: বনমালী দাস ঘৰ নং : ৬১ বয়স : 65 লিঙ্গ : মহিলা	LQX1416940 ফটো উপলব্ধ	263 নাম : হিতেশ দাস পিতাৰ নাম: বনমালী দাস ঘৰ নং : ৬২ বয়স : 45 লিঙ্গ : পুৰুষ	LQX1416951 ফটো উপলব্ধ	264 নাম : অনিতা ওঁজা পিতাৰ নাম: বনমালী দাস ঘৰ নং : ৬২ বয়স : 38 লিঙ্গ : মহিলা	LQX1416984 ফটো উপলব্ধ
265 নাম : মুনিদ্ৰ দাস পিতাৰ নাম: বনমালী দাস ঘৰ নং : ৬২ বয়স : 36 লিঙ্গ : পুৰুষ	LQX1416995 ফটো উপলব্ধ	266 নাম : অঞ্জনা ডেকা পিতাৰ নাম: বিনয় ডেকা ঘৰ নং : 62 বয়স : 33 লিঙ্গ : মহিলা	HFW1142741 ফটো উপলব্ধ	E 267 নাম : গায়ত্ৰী দাস স্বামীৰ নাম: সত্যেন্দ্ৰ দাস ঘৰ নং : ৬৩ বয়স : 65 লিঙ্গ : মহিলা	LQX1417012 ফটো উপলব্ধ
268 নাম : মালাবিকা দাস স্বামীৰ নাম: ফটিক দাস ঘৰ নং : ৬৩ বয়স : 55 লিঙ্গ : মহিলা	LQX1417089 ফটো উপলব্ধ	269 নাম : হিম দাস পিতাৰ নাম: সত্যেন্দ্ৰ দাস ঘৰ নং : ৬৩ বয়স : 48 লিঙ্গ : পুৰুষ	LQX1417023 ফটো উপলব্ধ	270 নাম : বিংকু দাস পিতাৰ নাম: সত্যেন্দ্ৰ দাস ঘৰ নং : ৬৩ বয়স : 46 লিঙ্গ : পুৰুষ	LQX1417045 ফটো উপলব্ধ



271 LQX1417034 নাম : আচুতা বসুমতাৰী স্বামীৰ নাম: হিমু দাস ঘৰ নং : ৬৩ বয়স : 45 লিঙ্গ : মহিলা ফটো উপলব্ধ	272 LQX1417056 নাম : পংকজ দাশ পিতাৰ নাম: সত্যন দাশ ঘৰ নং : ৬৩ বয়স : 44 লিঙ্গ : পুৰুষ ফটো উপলব্ধ	273 LQX1417067 নাম : চিংকু দাস পিতাৰ নাম: সত্যেন্দ্ৰ দাস ঘৰ নং : ৬৩ বয়স : 43 লিঙ্গ : পুৰুষ ফটো উপলব্ধ
274 LQX1417078 নাম : অজয় কুমাৰ দাস পিতাৰ নাম: সত্যেন্দ্ৰ নাথ দাস ঘৰ নং : ৬৩ বয়স : 39 লিঙ্গ : পুৰুষ ফটো উপলব্ধ	275 LQX1450108 নাম : মীনাক্ষী গাছন মাতৃৰ নাম: বাসন্তী বায়ন ঘৰ নং : ৬৩ বয়স : 36 লিঙ্গ : মহিলা ফটো উপলব্ধ	276 LQX0101097 নাম : জপিতৰা দাস পিতাৰ নাম: ফটিক চন্দ্ৰ দাস ঘৰ নং : ৬৩ বয়স : 30 লিঙ্গ : মহিলা ফটো উপলব্ধ
277 GBC0266940 নাম : ডলি দাস পিতাৰ নাম: নুপেন দাস ঘৰ নং : 63 বয়স : 29 লিঙ্গ : মহিলা ফটো উপলব্ধ	278 LQX0475160 নাম : পাৰ্থজ্যোতি দাস পিতাৰ নাম: ফটিক দাস ঘৰ নং : ৬৩ বয়স : 23 লিঙ্গ : পুৰুষ ফটো উপলব্ধ	279 LQX1417090 নাম : ফটিক চন্দ্ৰ দাস পিতাৰ নাম: ভোগীৰাম দাস ঘৰ নং : ৬৩ বয়স : 65 লিঙ্গ : পুৰুষ ফটো উপলব্ধ
280 LQX1417103 নাম : উমা বৈশ্য পিতাৰ নাম: থানেশ্বৰ বৈশ্য ঘৰ নং : ৬৫ বয়স : 50 লিঙ্গ : পুৰুষ ফটো উপলব্ধ	281 LQX1417114 নাম : বিজুলী বৈশ্য স্বামীৰ নাম: উমা বৈশ্য ঘৰ নং : ৬৫ বয়স : 45 লিঙ্গ : মহিলা ফটো উপলব্ধ	282 LQX0324491 নাম : চন্দ্ৰন বৈশ্য পিতাৰ নাম: উমা ৰাম বৈশ্য ঘৰ নং : ৬৫ বয়স : 25 লিঙ্গ : পুৰুষ ফটো উপলব্ধ
283 LQX1417136 নাম : বসুমতী দাস স্বামীৰ নাম: দেবেন দাস ঘৰ নং : ৬৬ বয়স : 60 লিঙ্গ : মহিলা ফটো উপলব্ধ	284 LQX1417147 নাম : কৰবী দাস মাতৃৰ নাম: বসুমতী দাস ঘৰ নং : ৬৬ বয়স : 36 লিঙ্গ : মহিলা ফটো উপলব্ধ	285 LQX1417158 নাম : প্ৰদীপ মুদৈ পিতাৰ নাম: উৰ্গবান মুদৈ ঘৰ নং : ৬৭ বয়স : 70 লিঙ্গ : পুৰুষ ফটো উপলব্ধ
286 LQX1417170 নাম : অজিত মুদৈ পিতাৰ নাম: উৰ্গবান মুদৈ ঘৰ নং : ৬৭ বয়স : 65 লিঙ্গ : পুৰুষ ফটো উপলব্ধ	287 LQX1417169 নাম : গীতা মুদৈ স্বামীৰ নাম: প্ৰদীপ মুদৈ ঘৰ নং : ৬৭ বয়স : 60 লিঙ্গ : মহিলা ফটো উপলব্ধ	288 LQX1417181 নাম : দিপিকা মুদৈ স্বামীৰ নাম: অজিত মুদৈ ঘৰ নং : ৬৭ বয়স : 55 লিঙ্গ : মহিলা ফটো উপলব্ধ
S2 289 LQX1417192 নাম : সৰজ মুদৈ পিতাৰ নাম: অজিত মুদৈ ঘৰ নং : ৬৭ বয়স : 36 লিঙ্গ : মহিলা ফটো উপলব্ধ	290 LQX1417205 নাম : মদল মুদৈ পিতাৰ নাম: অজিত মুদৈ ঘৰ নং : ৬৭ বয়স : 34 লিঙ্গ : পুৰুষ ফটো উপলব্ধ	291 LQX1417216 নাম : লুকাচ দৈমাৰী পিতাৰ নাম: বিনয় দৈমাৰী ঘৰ নং : ৬৮ বয়স : 60 লিঙ্গ : পুৰুষ ফটো উপলব্ধ
292 LQX1417227 নাম : কুসুম কুমাৰী দৈমাৰী স্বামীৰ নাম: লুকাচ দৈমাৰী ঘৰ নং : ৬৮ বয়স : 51 লিঙ্গ : মহিলা ফটো উপলব্ধ	293 LQX1421621 নাম : প্ৰিয়াঙ্কা দাঈমাৰী পিতাৰ নাম: লুকাচ দৈমাৰী ঘৰ নং : ৬৮ বয়স : 33 লিঙ্গ : মহিলা ফটো উপলব্ধ	294 LQX0249888 নাম : লিওনাৰ্দ দৈমাৰী পিতাৰ নাম: লুকাচ দৈমাৰী ঘৰ নং : ৬৮ বয়স : 31 লিঙ্গ : পুৰুষ ফটো উপলব্ধ
295 LQX1417249 নাম : উমেশ নাথ পিতাৰ নাম: নেউলা নাথ ঘৰ নং : ৬৯ বয়স : 65 লিঙ্গ : পুৰুষ ফটো উপলব্ধ	296 LQX1417250 নাম : অৰুণ বৈশ্য পিতাৰ নাম: ডুমৰাম বৈশ্য ঘৰ নং : ৬৯ বয়স : 58 লিঙ্গ : পুৰুষ ফটো উপলব্ধ	297 LQX1417261 নাম : সামিনি নাথ স্বামীৰ নাম: উমেশ নাথ ঘৰ নং : ৬৯ বয়স : 55 লিঙ্গ : মহিলা ফটো উপলব্ধ
298 LQX1417318 নাম : বিনা বৈশ্য স্বামীৰ নাম: অৰুণ বৈশ্য ঘৰ নং : ৬৯ বয়স : 50 লিঙ্গ : মহিলা ফটো উপলব্ধ	S 299 LQX1417272 নাম : দিপ্তী নাথ পিতাৰ নাম: উমেশ নাথ ঘৰ নং : ৬৯ বয়স : 43 লিঙ্গ : মহিলা ফটো উপলব্ধ	300 LQX1417294 নাম : কংগনা নাথ পিতাৰ নাম: উমেশ নাথ ঘৰ নং : ৬৯ বয়স : 35 লিঙ্গ : মহিলা ফটো উপলব্ধ



301 নাম : হেমলতা বৈশ্য পিতাৰ নাম: মনেশ্বৰ বৈশ্য ঘৰ নং : ৬৯ বয়স : 34 লিঙ্গ : মহিলা	LQX1417307 ফটো উপলব্ধ	E 302 নাম : মনেশ্বৰ বৈশ্য পিতাৰ নাম: গৌৰীকান্ত বৈশ্য ঘৰ নং : ৬৯ক বয়স : 85 লিঙ্গ : পুৰুষ	LQX1417329 ফটো উপলব্ধ	E 303 নাম : বনজিত ডেকা পিতাৰ নাম: শ্ৰেয়া ডেকা ঘৰ নং : ৬৯ক বয়স : 65 লিঙ্গ : পুৰুষ	LQX1417330 ফটো উপলব্ধ
304 নাম : ডালিমী ডেকা স্বামীৰ নাম: বনজিত ডেকা ঘৰ নং : ৬৯ক বয়স : 45 লিঙ্গ : মহিলা	LQX1417341 ফটো উপলব্ধ	305 নাম : কনকলতা সূত্ৰধাৰ স্বামীৰ নাম: বোহিনী সূত্ৰধাৰ ঘৰ নং : ৭২ বয়স : 61 লিঙ্গ : মহিলা	LQX1417363 ফটো উপলব্ধ	306 নাম : ডলিমা সূত্ৰধাৰ মাতৃৰ নাম: কনকলতা সূত্ৰধাৰ ঘৰ নং : ৭২ বয়স : 33 লিঙ্গ : মহিলা	LQX1421632 ফটো উপলব্ধ
307 নাম : যেছিকা সূত্ৰধাৰ মাতৃৰ নাম: কনকলতা সূত্ৰধাৰ ঘৰ নং : ৭২ বয়স : 29 লিঙ্গ : মহিলা	LQX0295865 ফটো উপলব্ধ	308 নাম : মেঘমালা সূত্ৰধাৰ স্বামীৰ নাম: জগদীশ চন্দ্ৰ দাস ঘৰ নং : ৭৩ বয়স : 70 লিঙ্গ : মহিলা	LQX1417385 ফটো উপলব্ধ	309 নাম : অমৰদীপ সূত্ৰধাৰ পিতাৰ নাম: জগদীশ চন্দ্ৰ সূত্ৰধাৰ ঘৰ নং : ৭৩ বয়স : 53 লিঙ্গ : পুৰুষ	LQX1417396 ফটো উপলব্ধ
310 নাম : অংশুমান সূত্ৰধাৰ পিতাৰ নাম: জগদীশ চন্দ্ৰ দাস ঘৰ নং : ৭৩ বয়স : 50 লিঙ্গ : পুৰুষ	LQX1417409 ফটো উপলব্ধ	311 নাম : মামনী সূত্ৰধাৰ স্বামীৰ নাম: অমৰদীপ সূত্ৰধাৰ ঘৰ নং : ৭৩ বয়স : 48 লিঙ্গ : মহিলা	LQX1421654 ফটো উপলব্ধ	312 নাম : শেৱালী সূত্ৰধাৰ স্বামীৰ নাম: অংশুমান সূত্ৰধাৰ ঘৰ নং : ৭৩ বয়স : 38 লিঙ্গ : মহিলা	LQX1421643 ফটো উপলব্ধ
313 নাম : গোলাপী ডেকা স্বামীৰ নাম: ৰবীন ডেকা ঘৰ নং : ৭৪ বয়স : 55 লিঙ্গ : মহিলা	LQX1417421 ফটো উপলব্ধ	314 নাম : যাদব ডেকা পিতাৰ নাম: মোহন ডেকা ঘৰ নং : ৭৪ বয়স : 53 লিঙ্গ : পুৰুষ	LQX1417454 ফটো উপলব্ধ	S 315 নাম : কুঞ্জ দাস পিতাৰ নাম: পৰমেশ্বৰ দাস ঘৰ নং : ৭৪ বয়স : 52 লিঙ্গ : পুৰুষ	LQX1630304 ফটো উপলব্ধ
316 নাম : নিলীমা ডেকা স্বামীৰ নাম: লোহিত ডেকা ঘৰ নং : ৭৪ বয়স : 50 লিঙ্গ : মহিলা	LQX1417443 ফটো উপলব্ধ	S 317 নাম : জলফকৰ আলী স্বামীৰ নাম: অনিসুৰ ৰহমান ঘৰ নং : ৭৪ বয়স : 47 লিঙ্গ : মহিলা	LQX1421450 ফটো উপলব্ধ	# 318 নাম : হিমা তালুকদাৰ ডেকা স্বামীৰ নাম: যাদব ডেকা ঘৰ নং : 74 বয়স : 47 লিঙ্গ : মহিলা	PVJ0005553 ফটো উপলব্ধ
319 নাম : ডিম্পল ডেকা সূত্ৰধাৰ পিতাৰ নাম: ৰবীন ডেকা ঘৰ নং : ৭৪ বয়স : 38 লিঙ্গ : মহিলা	LQX1417476 ফটো উপলব্ধ	320 নাম : দিপাংকৰ ডেকা পিতাৰ নাম: ৰবীন ডেকা ঘৰ নং : ৭৪ বয়স : 35 লিঙ্গ : পুৰুষ	LQX1421665 ফটো উপলব্ধ	321 নাম : পাপৰী ডেকা পিতাৰ নাম: ৰবীন দাস ঘৰ নং : ৭৪ বয়স : 31 লিঙ্গ : মহিলা	LQX1421676 ফটো উপলব্ধ
322 নাম : গীতাৱলি ডেকা পিতাৰ নাম: লোহিত ডেকা ঘৰ নং : ৭৪ বয়স : 24 লিঙ্গ : মহিলা	LQX0452615 ফটো উপলব্ধ	323 নাম : সুৰজমণি ডেকা পিতাৰ নাম: লোহিত ডেকা ঘৰ নং : ৭৪ বয়স : 22 লিঙ্গ : পুৰুষ	LQX7667322 ফটো উপলব্ধ	324 নাম : ধনদা দাস স্বামীৰ নাম: ভুলেন দাস ঘৰ নং : ৭৫ বয়স : 45 লিঙ্গ : মহিলা	LQX1417501 ফটো উপলব্ধ
325 নাম : গীতাৰ্থ দাস পিতাৰ নাম: ভুলেন দাস ঘৰ নং : ৭৫ বয়স : 21 লিঙ্গ : পুৰুষ	LQX7667348 ফটো উপলব্ধ	326 নাম : গায়ত্ৰী ওজা স্বামীৰ নাম: সুচেন ওজা ঘৰ নং : ৭৬ বয়স : 62 লিঙ্গ : মহিলা	LQX1417534 ফটো উপলব্ধ	327 নাম : ৰিতা ৰাণী ওজা স্বামীৰ নাম: নৰহৰি ওজা ঘৰ নং : ৭৬ বয়স : 55 লিঙ্গ : মহিলা	LQX1417523 ফটো উপলব্ধ
328 নাম : হিমাশ্ৰী ওজা পিতাৰ নাম: সুচেন ওজা ঘৰ নং : ৭৬ক বয়স : 41 লিঙ্গ : মহিলা	LQX1417578 ফটো উপলব্ধ	329 নাম : নীহাৰিকা ওজা পিতাৰ নাম: নৰহৰি ওজা ঘৰ নং : ৭৬ বয়স : 33 লিঙ্গ : মহিলা	LQX1417545 ফটো উপলব্ধ	330 নাম : সুচেন ওজা পিতাৰ নাম: ধাৰেন ওজা ঘৰ নং : ৭৬ক বয়স : 75 লিঙ্গ : পুৰুষ	LQX1417567 ফটো উপলব্ধ



331 নাম : জ্যোতিষ ওজা পিতাৰ নাম: সূচেন ওজা ঘৰ নং : ৭৬ক বয়স : 38 লিঙ্গ : পুৰুষ	LQX1417589 ফটো উপলব্ধ	S 332 নাম : বনশ্ৰী ওজা পিতাৰ নাম: সূচেন ওজা ঘৰ নং : ৭৬ক বয়স : 35 লিঙ্গ : মহিলা	LQX1417556 ফটো উপলব্ধ	333 নাম : হেমলতা ওজা স্বামীৰ নাম: বলাই ওজা ঘৰ নং : ৭৭ বয়স : 85 লিঙ্গ : মহিলা	LQX1417590 ফটো উপলব্ধ
334 নাম : তৰনী ওজা পিতাৰ নাম: বলাই ওজা ঘৰ নং : ৭৭ বয়স : 62 লিঙ্গ : পুৰুষ	LQX1417603 ফটো উপলব্ধ	335 নাম : দিলিপ ওজা পিতাৰ নাম: বলাই ওজা ঘৰ নং : ৭৭ বয়স : 55 লিঙ্গ : পুৰুষ	LQX1417625 ফটো উপলব্ধ	336 নাম : ক্ষিতিশ ওজা পিতাৰ নাম: বলাই ওজা ঘৰ নং : ৭৭ বয়স : 52 লিঙ্গ : পুৰুষ	LQX1417636 ফটো উপলব্ধ
337 নাম : বুলু ওজা স্বামীৰ নাম: তৰনী ওজা ঘৰ নং : ৭৭ বয়স : 50 লিঙ্গ : মহিলা	LQX1417614 ফটো উপলব্ধ	338 নাম : জয়ন্ত ওজা পিতাৰ নাম: বলাই ওজা ঘৰ নং : ৭৭ বয়স : 48 লিঙ্গ : পুৰুষ	LQX1417658 ফটো উপলব্ধ	339 নাম : জোনালী ওজা স্বামীৰ নাম: ক্ষিতিশ ওজা ঘৰ নং : ৭৭ বয়স : 45 লিঙ্গ : মহিলা	LQX1417647 ফটো উপলব্ধ
340 নাম : বীতামনি ওজা পিতাৰ নাম: বলাই ওজা ঘৰ নং : ৭৭ বয়স : 41 লিঙ্গ : মহিলা	LQX1417669 ফটো উপলব্ধ	341 নাম : নীল কমল ওজা পিতাৰ নাম: তৰনী ওজা ঘৰ নং : ৭৭ বয়স : 38 লিঙ্গ : পুৰুষ	LQX1417670 ফটো উপলব্ধ	S 342 নাম : নবনীতা বৰ্মা স্বামীৰ নাম: নীলকমল ওৰা ঘৰ নং : ৭৭ বয়স : 36 লিঙ্গ : মহিলা	PVJ0053942 ফটো উপলব্ধ
343 নাম : দীপজ্যোতি ওজা পিতাৰ নাম: তৰনী ওজা ঘৰ নং : ৭৭ বয়স : 34 লিঙ্গ : পুৰুষ	LQX1421892 ফটো উপলব্ধ	344 নাম : ধ্ৰুজ্যোতি ওজা অন্যান্য: গুনীন ওজা ঘৰ নং : ৭৭ বয়স : 32 লিঙ্গ : পুৰুষ	LQX1421870 ফটো উপলব্ধ	345 নাম : প্ৰাৰ্থ প্ৰতীম ওজা অন্যান্য: গুনীন ওজা ঘৰ নং : ৭৭ বয়স : 30 লিঙ্গ : পুৰুষ	LQX1421881 ফটো উপলব্ধ
346 নাম : জয়শ্ৰী ওজাহ স্বামীৰ নাম: জয়ন্ত ওজাহ ঘৰ নং : ৭৭ বয়স : 27 লিঙ্গ : মহিলা	LQX7667397 ফটো উপলব্ধ	347 নাম : ভাস্বতী ওজা পিতাৰ নাম: ক্ষিতিশ ওজা ঘৰ নং : ৭৭ বয়স : 23 লিঙ্গ : মহিলা	LQX0536979 ফটো উপলব্ধ	348 নাম : জানভী ওজা পিতাৰ নাম: ক্ষিতিশ ওজা ঘৰ নং : ৭৭ বয়স : 19 লিঙ্গ : মহিলা	PVJ0096206 ফটো উপলব্ধ
349 নাম : অনৰাগ ওজা পিতাৰ নাম: নৰহৰি ওজা ঘৰ নং : ৭৭ বয়স : 35 লিঙ্গ : পুৰুষ	LQX1417681 ফটো উপলব্ধ	350 নাম : মিন্ট দাস পিতাৰ নাম: যোগেন দাস ঘৰ নং : ৮০ বয়স : 41 লিঙ্গ : পুৰুষ	LQX1417716 ফটো উপলব্ধ	351 নাম : প্ৰাঞ্জল দাস পিতাৰ নাম: যোগেন দাস ঘৰ নং : ৮০ বয়স : 38 লিঙ্গ : পুৰুষ	LQX1417727 ফটো উপলব্ধ
352 নাম : ভগবান দাস পিতাৰ নাম: মহেন্দ্ৰ দাস ঘৰ নং : ৮১ বয়স : 60 লিঙ্গ : পুৰুষ	LQX1417738 ফটো উপলব্ধ	353 নাম : মলয়া দাস স্বামীৰ নাম: ভগবান দাস ঘৰ নং : ৮১ বয়স : 52 লিঙ্গ : মহিলা	LQX1417749 ফটো উপলব্ধ	354 নাম : পূজা দাস পিতাৰ নাম: ভগবান দাস ঘৰ নং : ৮১ বয়স : 31 লিঙ্গ : মহিলা	LQX1421905 ফটো উপলব্ধ
355 নাম : জোনমনি দাস পিতাৰ নাম: ভগবান দাস ঘৰ নং : ৮১ বয়স : 27 লিঙ্গ : মহিলা	LQX0161240 ফটো উপলব্ধ	356 নাম : কনিকা দাস স্বামীৰ নাম: কমল দাস ঘৰ নং : ৮২ বয়স : 55 লিঙ্গ : মহিলা	LQX1417772 ফটো উপলব্ধ	357 নাম : বঞ্জিত দাস পিতাৰ নাম: উপেন দাস ঘৰ নং : ৮২ বয়স : 55 লিঙ্গ : পুৰুষ	LQX1417783 ফটো উপলব্ধ
358 নাম : বুন দাস স্বামীৰ নাম: বঞ্জিত দাস ঘৰ নং : ৮২ বয়স : 50 লিঙ্গ : মহিলা	LQX1417794 ফটো উপলব্ধ	359 নাম : দিলিপ দাস পিতাৰ নাম: উপেন দাস ঘৰ নং : ৮২ বয়স : 48 লিঙ্গ : পুৰুষ	LQX1417807 ফটো উপলব্ধ	360 নাম : ভাগ্য দাস স্বামীৰ নাম: দিলাপ দাস ঘৰ নং : ৮২ বয়স : 48 লিঙ্গ : মহিলা	LQX0114876 ফটো উপলব্ধ



361 নাম : টমেন দাস পিতাৰ নাম: কমল দাস ঘৰ নং : ৮২ বয়স : 34 লিঙ্গ : পুৰুষ	LQX0114975 ফটো উপলব্ধ	362 নাম : নিলম দাস পিতাৰ নাম: বনজিৎ দাস ঘৰ নং : ৮২ বয়স : 25 লিঙ্গ : পুৰুষ	LQX0324566 ফটো উপলব্ধ	363 নাম : জয়ন্ত গন্ধীয়া পিতাৰ নাম: হৰেন্দ্ৰ নাথ গন্ধীয়া ঘৰ নং : ৮৩ বয়স : 55 লিঙ্গ : পুৰুষ	LQX1417829 ফটো উপলব্ধ
364 নাম : পূৰ্ণিমা গন্ধীয়া স্বামীৰ নাম: জয়ন্ত গন্ধীয়া ঘৰ নং : ৮৩ বয়স : 52 লিঙ্গ : মহিলা	LQX1417830 ফটো উপলব্ধ	365 নাম : ছয়নিকা গান্ধীয়া পিতাৰ নাম: জয়ন্ত গান্ধীয়া ঘৰ নং : ৮৩ বয়স : 28 লিঙ্গ : মহিলা	LQX0115568 ফটো উপলব্ধ	366 নাম : গৰিমা গন্ধীয়া পিতাৰ নাম: জয়ন্ত গন্ধীয়া ঘৰ নং : ৮৩ বয়স : 27 লিঙ্গ : মহিলা	LQX0295949 ফটো উপলব্ধ
367 নাম : নিহাৰীকা গন্ধীয়া পিতাৰ নাম: জয়ন্ত গন্ধীয়া ঘৰ নং : ৮৩ বয়স : 27 লিঙ্গ : মহিলা	LQX0262808 ফটো উপলব্ধ	368 নাম : নিকুঞ্জ বসুমতাৰী স্বামীৰ নাম: শিশিৰ চৌধুৰী ঘৰ নং : ৮৫ বয়স : 60 লিঙ্গ : মহিলা	LQX1417852 ফটো উপলব্ধ	369 নাম : সুভাষ চৌধুৰী পিতাৰ নাম: চত্ৰধৰ চৌধুৰী ঘৰ নং : ৮৫ বয়স : 56 লিঙ্গ : পুৰুষ	LQX1417863 ফটো উপলব্ধ
370 নাম : লনীতা চৌধুৰী পিতাৰ নাম: চত্ৰধৰ চৌধুৰী ঘৰ নং : ৮৫ বয়স : 52 লিঙ্গ : মহিলা	LQX1417874 ফটো উপলব্ধ	371 নাম : বীনা চৌধুৰী স্বামীৰ নাম: সুভাষ চৌধুৰী ঘৰ নং : ৮৫ বয়স : 45 লিঙ্গ : মহিলা	LQX1417910 ফটো উপলব্ধ	372 নাম : মৃদলা বসুমতাৰী চৌধুৰী পিতাৰ নাম: শিশিৰ চৌধুৰী ঘৰ নং : ৮৫ বয়স : 39 লিঙ্গ : মহিলা	LQX1417896 ফটো উপলব্ধ
373 নাম : অনপম বসুমতাৰী চৌধুৰী পিতাৰ নাম: শিশিৰ চৌধুৰী ঘৰ নং : ৮৫ বয়স : 36 লিঙ্গ : পুৰুষ	LQX1417909 ফটো উপলব্ধ	S 374 নাম : বিংকী দত্ত পিতাৰ নাম: সুভাষ দত্ত ঘৰ নং : ৮৬ বয়স : 40 লিঙ্গ : মহিলা	LQX1417954 ফটো উপলব্ধ	E 375 নাম : সুকুমাৰ মোদক পিতাৰ নাম: সুৰেন্দ্ৰ মোহন মোদক ঘৰ নং : ৮৭ বয়স : 65 লিঙ্গ : পুৰুষ	LQX1417998 ফটো উপলব্ধ
376 নাম : দীপক চন্দ্ৰ মোদক পিতাৰ নাম: সুৰেন্দ্ৰ মোহন মোদক ঘৰ নং : ৮৭ বয়স : 62 লিঙ্গ : পুৰুষ	LQX1418015 ফটো উপলব্ধ	377 নাম : নমিতা মোদক স্বামীৰ নাম: কাঞ্চন মোদক ঘৰ নং : ৮৭ বয়স : 58 লিঙ্গ : মহিলা	LQX1418037 ফটো উপলব্ধ	378 নাম : কনিকা মোদক স্বামীৰ নাম: নিলমনি মোদক ঘৰ নং : ৮৭ বয়স : 55 লিঙ্গ : মহিলা	LQX1417987 ফটো উপলব্ধ
379 নাম : মলিনা মোদক স্বামীৰ নাম: সুকুমাৰ মোদক ঘৰ নং : ৮৭ বয়স : 54 লিঙ্গ : মহিলা	LQX1418004 ফটো উপলব্ধ	380 নাম : বেবা মোদক স্বামীৰ নাম: দীপক চন্দ্ৰ মোদক ঘৰ নং : ৮৭ বয়স : 50 লিঙ্গ : মহিলা	LQX1418026 ফটো উপলব্ধ	381 নাম : কমল মোদক পিতাৰ নাম: কাঞ্চন মোদক ঘৰ নং : ৮৭ বয়স : 38 লিঙ্গ : পুৰুষ	LQX1418048 ফটো উপলব্ধ
382 নাম : অমল মোদক পিতাৰ নাম: কাঞ্চন মোদক ঘৰ নং : ৮৭ বয়স : 38 লিঙ্গ : পুৰুষ	LQX1418071 ফটো উপলব্ধ	383 নাম : অৰ্পনা মোদক পিতাৰ নাম: কাঞ্চন মদক ঘৰ নং : ৮৭ বয়স : 36 লিঙ্গ : মহিলা	LQX1418059 ফটো উপলব্ধ	384 নাম : বৰ্ণা মদক পিতাৰ নাম: নিলমণি মদক ঘৰ নং : ৮৭ বয়স : 35 লিঙ্গ : মহিলা	LQX1418060 ফটো উপলব্ধ
385 নাম : বাণা মদক পিতাৰ নাম: নিলমণি মোদক ঘৰ নং : ৮৭ বয়স : 33 লিঙ্গ : পুৰুষ	LQX1418082 ফটো উপলব্ধ	386 নাম : তৃষ্ণা মোদক পিতাৰ নাম: দীপক চন্দ্ৰ মোদক ঘৰ নং : ৮৭ বয়স : 28 লিঙ্গ : মহিলা	LQX0346486 ফটো উপলব্ধ	387 নাম : দীপজ্যোতি মোদক পিতাৰ নাম: দীপক চন্দ্ৰ মোদক ঘৰ নং : ৮৭ বয়স : 22 লিঙ্গ : পুৰুষ	LQX0566547 ফটো উপলব্ধ
D 388 নাম : চিত্তৰঞ্জন দে পিতাৰ নাম: সত্য.ৰঞ্জন দে ঘৰ নং : ৮৮ বয়স : 63 লিঙ্গ : পুৰুষ	LQX1418151 ফটো উপলব্ধ	D 389 নাম : গোবিন্দ দে পিতাৰ নাম: সত্য.ৰঞ্জন দে ঘৰ নং : ৮৮ বয়স : 61 লিঙ্গ : পুৰুষ	LQX1418184 ফটো উপলব্ধ	390 নাম : গীতা দে স্বামীৰ নাম: চিত্তৰঞ্জন দে ঘৰ নং : ৮৮ বয়স : 60 লিঙ্গ : মহিলা	LQX1418162 ফটো উপলব্ধ



391 নাম : মিনতি পাল দে স্বামীৰ নাম : সুখৰঞ্জন দে ঘৰ নং : ৮৮ বয়স : 58 লিঙ্গ : মহিলা	LQX1418093 ফটো উপলব্ধ	#2 392 নাম : শিব শংকৰ দে পিতাৰ নাম : সত্যৰঞ্জন দে ঘৰ নং : 88 বয়স : 57 লিঙ্গ : পুৰুষ	LQX1418173 ফটো উপলব্ধ	D 393 নাম : ৰিংকু দে স্বামীৰ নাম : গোবিন্দ দে ঘৰ নং : ৮৮ বয়স : 51 লিঙ্গ : মহিলা	LQX1418195 ফটো উপলব্ধ
394 নাম : উমা বানী দে মাতৃৰ নাম : মিনতি পাল দে ঘৰ নং : 88 বয়স : 44 লিঙ্গ : মহিলা	XEQ0716571 ফটো উপলব্ধ	#2 395 নাম : ৰাখি দে স্বামীৰ নাম : শিব শংকৰ দে ঘৰ নং : 88 বয়স : 42 লিঙ্গ : মহিলা	LQX1418106 ফটো উপলব্ধ	396 নাম : হৰি নাৰায়ন দে পিতাৰ নাম : চিত্ত ৰঞ্জন দে ঘৰ নং : ৮৮ বয়স : 34 লিঙ্গ : পুৰুষ	LQX1418117 ফটো উপলব্ধ
397 নাম : সঞ্জয় দে পিতাৰ নাম : চিত্ত ৰঞ্জন দে ঘৰ নং : ৮৮ বয়স : 34 লিঙ্গ : পুৰুষ	LQX1418139 ফটো উপলব্ধ	398 নাম : সুস্মিতা দাস দে স্বামীৰ নাম : সঞ্জয় দে ঘৰ নং : 88 বয়স : 29 লিঙ্গ : মহিলা	PVJ0095802 ফটো উপলব্ধ	399 নাম : তাৰাপতি উপাধ্যায় পিতাৰ নাম : নন্দলাল উপাধ্যায় ঘৰ নং : ৮৮ বয়স : 93 লিঙ্গ : পুৰুষ	LQX1418208 ফটো উপলব্ধ
E 400 নাম : কিৰন বালু উপাধ্যায় স্বামীৰ নাম : তাৰাপতি উপাধ্যায় ঘৰ নং : ৮৮ বয়স : 81 লিঙ্গ : মহিলা	LQX1418219 ফটো উপলব্ধ	401 নাম : দুৰ্গমনি দেবী স্বামীৰ নাম : চন্দন ভট্টৰায় ঘৰ নং : ৮৮ বয়স : 49 লিঙ্গ : মহিলা	LQX1418231 ফটো উপলব্ধ	402 নাম : অঞ্জন উপাধ্যায় পিতাৰ নাম : তাৰাপতি উপাধ্যায় ঘৰ নং : ৮৮ বয়স : 48 লিঙ্গ : পুৰুষ	LQX1418242 ফটো উপলব্ধ
S 403 নাম : ডেইজী শৰ্মা স্বামীৰ নাম : অঞ্জন উপাধ্যায় ঘৰ নং : ৮৮ বয়স : 40 লিঙ্গ : মহিলা	LQX1418253 ফটো উপলব্ধ	404 নাম : কৰিশা ভট্টৰাই মাতৃৰ নাম : দুৰ্গমনি দেবী ঘৰ নং : 89 বয়স : 24 লিঙ্গ : মহিলা	PVJ0054528 ফটো উপলব্ধ	405 নাম : মনিকা সাহা স্বামীৰ নাম : নিতীশ সাহা ঘৰ নং : ৯০ বয়স : 63 লিঙ্গ : মহিলা	LQX1418264 ফটো উপলব্ধ
406 নাম : দেবশ্ৰী সাহা পিতাৰ নাম : নিতীশ সাহা ঘৰ নং : ৯০ বয়স : 25 লিঙ্গ : মহিলা	LQX0250233 ফটো উপলব্ধ	407 নাম : অজিত কুমাৰ চৰকাৰ পিতাৰ নাম : অবনী মোহন চৰকাৰ ঘৰ নং : ৯১ বয়স : 56 লিঙ্গ : পুৰুষ	LQX1418344 ফটো উপলব্ধ	408 নাম : সৃজিত সৰকাৰ পিতাৰ নাম : অবনী মোহন চৰকাৰ ঘৰ নং : ৯১ বয়স : 53 লিঙ্গ : পুৰুষ	LQX1418355 ফটো উপলব্ধ
409 নাম : দীপাকৰ সৰকাৰ পিতাৰ নাম : অবনী মোহন চৰকাৰ ঘৰ নং : ৯১ বয়স : 44 লিঙ্গ : পুৰুষ	LQX1418377 ফটো উপলব্ধ	410 নাম : অজন্তা দাস স্বামীৰ নাম : সন্দীপ দাস ঘৰ নং : ৯১ বয়স : 41 লিঙ্গ : মহিলা	LQX1418388 ফটো উপলব্ধ	411 নাম : মোহন চন্দ্ৰ প্ৰধান পিতাৰ নাম : পূৰ্ণ বাঃ প্ৰধান ঘৰ নং : ৯২ বয়স : 72 লিঙ্গ : পুৰুষ	LQX1418424 ফটো উপলব্ধ
412 নাম : প্ৰনিতা দেবী স্বামীৰ নাম : গোপাল চন্দ্ৰ প্ৰধান ঘৰ নং : ৯২ বয়স : 67 লিঙ্গ : মহিলা	LQX1418468 ফটো উপলব্ধ	413 নাম : গোপাল চন্দ্ৰ প্ৰধান পিতাৰ নাম : পূৰ্ণ বাহাদুৰ প্ৰধান ঘৰ নং : ৯২ বয়স : 66 লিঙ্গ : পুৰুষ	LQX1418457 ফটো উপলব্ধ	414 নাম : মিলন প্ৰধান পিতাৰ নাম : মোহন চন্দ্ৰ প্ৰধান ঘৰ নং : ৯২ বয়স : 65 লিঙ্গ : পুৰুষ	LQX1418435 ফটো উপলব্ধ
415 নাম : সন্তোষ কুমাৰ প্ৰধান পিতাৰ নাম : কমল কুমাৰ নেৱাৰ ঘৰ নং : ৯২ বয়স : 44 লিঙ্গ : পুৰুষ	LQX1410168 ফটো উপলব্ধ	# 416 নাম : নানসি বসুমতাৰী মাতৃৰ নাম : জ্যোতিকা বসুমতাৰী ঘৰ নং : ৯২ বয়স : 42 লিঙ্গ : মহিলা	LQX2243278 ফটো উপলব্ধ	S 417 নাম : সুপৰ্ণা সৰকাৰ পিতাৰ নাম : অবনী মোহন সৰকাৰ ঘৰ নং : ৯২ বয়স : 41 লিঙ্গ : মহিলা	LQX1418399 ফটো উপলব্ধ
418 নাম : মমীন প্ৰধান পিতাৰ নাম : মোহন চন্দ্ৰ প্ৰধান ঘৰ নং : ৯২ বয়স : 40 লিঙ্গ : মহিলা	LQX1418446 ফটো উপলব্ধ	419 নাম : তেনজিং প্ৰধান পিতাৰ নাম : গোপাল চন্দ্ৰ প্ৰধান ঘৰ নং : ৯২ বয়স : 30 লিঙ্গ : পুৰুষ	LQX1630315 ফটো উপলব্ধ	420 নাম : শ্বাইনিং প্ৰধান পিতাৰ নাম : গোপাল চন্দ্ৰ প্ৰধান ঘৰ নং : ৯২ বয়স : 27 লিঙ্গ : পুৰুষ	LQX0374322 ফটো উপলব্ধ



421 নাম : বিভূতি ভূষণ সাহা পিতাৰ নাম: ইন্দ্ৰ ভূষণ সাহা ঘৰ নং : ৯৩ বয়স : 68 লিঙ্গ : পুৰুষ	KDH1640386 ফটো উপলব্ধ	422 নাম : মায়ী ৰানী সাহা স্বামীৰ নাম: বিভূতি ভূষণ সাহা ঘৰ নং : ৯৩ বয়স : 60 লিঙ্গ : মহিলা	KDH0012569 ফটো উপলব্ধ	S 423 নাম : সত্যেশ পাল পিতাৰ নাম: সত্যেশ পাল ঘৰ নং : ৯৩ বয়স : 58 লিঙ্গ : পুৰুষ	LQX1418504 ফটো উপলব্ধ
S 424 নাম : দিপালী পাল স্বামীৰ নাম: সত্যেশ পাল ঘৰ নং : ৯৩ বয়স : 50 লিঙ্গ : মহিলা	LQX1418515 ফটো উপলব্ধ	425 নাম : মৃণালজয় পাল পিতাৰ নাম: মতিলাল পাল ঘৰ নং : ৯৩ বয়স : 47 লিঙ্গ : পুৰুষ	LQX1418480 ফটো উপলব্ধ	426 নাম : সোমা পাল স্বামীৰ নাম: মৃত্যুঞ্জয় পাল ঘৰ নং : ৯৩ বয়স : 46 লিঙ্গ : মহিলা	LQX7696156 ফটো উপলব্ধ
427 নাম : মনীষা পাল পিতাৰ নাম: মনোৰঞ্জন পাল ঘৰ নং : ৯৩ বয়স : 38 লিঙ্গ : মহিলা	LQX1418491 ফটো উপলব্ধ	428 নাম : গীতা পাল স্বামীৰ নাম: মমুথ পাল ঘৰ নং : ৯৩ বয়স : 62 লিঙ্গ : মহিলা	LQX1418537 ফটো উপলব্ধ	429 নাম : বিশ্বজিৎ পাল পিতাৰ নাম: মনুত পাল ঘৰ নং : ৯৩ বয়স : 46 লিঙ্গ : পুৰুষ	LQX1418548 ফটো উপলব্ধ
430 নাম : মিঠন পাল পিতাৰ নাম: মনুত পাল ঘৰ নং : ৯৫ বয়স : 38 লিঙ্গ : পুৰুষ	LQX1418559 ফটো উপলব্ধ	431 নাম : ছবি পাল পিতাৰ নাম: বিশ্বজিত পাল ঘৰ নং : ৯৫ বয়স : 33 লিঙ্গ : মহিলা	LQX0270645 ফটো উপলব্ধ	432 নাম : নলিনীকান্ত চৰকাৰ পিতাৰ নাম: হৃদয় চন্দ্ৰ সৰকাৰ ঘৰ নং : ৯৬ বয়স : 82 লিঙ্গ : পুৰুষ	LQX1418560 ফটো উপলব্ধ
433 নাম : ভবতোষ সৰকাৰ পিতাৰ নাম: নলিনী কান্ত সৰকাৰ ঘৰ নং : ৯৬ বয়স : 46 লিঙ্গ : পুৰুষ	LQX1418582 ফটো উপলব্ধ	434 নাম : দেবতোষ চৰকাৰ পিতাৰ নাম: নলিনীকান্ত চৰকাৰ ঘৰ নং : ৯৬ বয়স : 40 লিঙ্গ : পুৰুষ	LQX1418593 ফটো উপলব্ধ	435 নাম : পম্পী চৰকাৰ স্বামীৰ নাম: দেবতোষ চৰকাৰ ঘৰ নং : ৯৬ বয়স : 30 লিঙ্গ : মহিলা	LQX0374421 ফটো উপলব্ধ
# 436 নাম : মাম্পী দাস সৰকাৰ স্বামীৰ নাম: শুভঙ্কৰ সৰকাৰ ঘৰ নং : 96 ক বয়স : 36 লিঙ্গ : মহিলা	JHC0008435 ফটো উপলব্ধ	437 নাম : অঞ্জন সৰকাৰ পিতাৰ নাম: নবনী কান্ত সৰকাৰ ঘৰ নং : 96 আ বয়স : 32 লিঙ্গ : পুৰুষ	LQX1421687 ফটো উপলব্ধ	438 নাম : ববিতা মল্লিক স্বামীৰ নাম: অঞ্জন সৰকাৰ ঘৰ নং : 96 এ বয়স : 32 লিঙ্গ : মহিলা	FQM1828677 ফটো উপলব্ধ
439 নাম : সুস্মিতা পাল সৰকাৰ স্বামীৰ নাম: ধৰনী কান্ত সৰকাৰ ঘৰ নং : ৯৬ ক বয়স : 37 লিঙ্গ : মহিলা	LQX0450601 ফটো উপলব্ধ	440 নাম : সুধা ৰাণী সৰকাৰ স্বামীৰ নাম: নবনী কান্ত সৰকাৰ ঘৰ নং : ৯৬ ক বয়স : 65 লিঙ্গ : মহিলা	LQX1418606 ফটো উপলব্ধ	441 নাম : শুভঙ্কৰ সৰকাৰ পিতাৰ নাম: নবনী কান্ত সৰকাৰ ঘৰ নং : ৯৬ ক বয়স : 50 লিঙ্গ : পুৰুষ	LQX1418640 ফটো উপলব্ধ
442 নাম : ধৰনীকান্ত সৰকাৰ পিতাৰ নাম: নবনী কান্ত সৰকাৰ ঘৰ নং : ৯৬ ক বয়স : 48 লিঙ্গ : পুৰুষ	LQX1418617 ফটো উপলব্ধ	443 নাম : নিত্যানন্দ সৰকাৰ পিতাৰ নাম: নবনী কান্ত সৰকাৰ ঘৰ নং : ৯৬ ক বয়স : 45 লিঙ্গ : পুৰুষ	LQX1418628 ফটো উপলব্ধ	444 নাম : ৰঞ্জন সৰকাৰ পিতাৰ নাম: নবনী কান্ত সৰকাৰ ঘৰ নং : ৯৬ ক বয়স : 41 লিঙ্গ : পুৰুষ	LQX1418639 ফটো উপলব্ধ
E 445 নাম : দধিৰাম শৰ্মা বাস্তোলা পিতাৰ নাম: গণেশ্বৰ শৰ্মা ঘৰ নং : ৯৭ বয়স : 88 লিঙ্গ : পুৰুষ	LQX1418651 ফটো উপলব্ধ	446 নাম : পুষ্পধৰ বাস্তোলা পিতাৰ নাম: দধিৰাম শৰ্মা বাস্তোলা ঘৰ নং : ৯৭ বয়স : 60 লিঙ্গ : পুৰুষ	LQX1418673 ফটো উপলব্ধ	447 নাম : কল্পনা দেবী স্বামীৰ নাম: পুষ্পধৰ বাস্তোলা ঘৰ নং : ৯৭ বয়স : 50 লিঙ্গ : মহিলা	LQX1418684 ফটো উপলব্ধ
448 নাম : পৰশ বাস্তোলা পিতাৰ নাম: পুষ্পধৰ বাস্তোলা ঘৰ নং : ৯৭ বয়স : 28 লিঙ্গ : পুৰুষ	LQX0346361 ফটো উপলব্ধ	449 নাম : ৰিছা দেৱী পিতাৰ নাম: পুষ্পধৰ বাহুতলা ঘৰ নং : ৯৭ বয়স : 23 লিঙ্গ : মহিলা	LQX0541359 ফটো উপলব্ধ	450 নাম : উমা দেবী স্বামীৰ নাম: নৰ বাহাদুৰ ছেত্ৰী ঘৰ নং : ৯৮ বয়স : 81 লিঙ্গ : মহিলা	LQX1418708 ফটো উপলব্ধ



451 নাম : জানকী দেৱী স্বামীৰ নাম: হৰি ছেত্ৰী ঘৰ নং : ৯৮ বয়স : 55 লিঙ্গ : মহিলা	LQX1418719 ফটো উপলব্ধ	452 নাম : শিৱ ছেত্ৰী পিতাৰ নাম: নৰ বাহাদুৰ ছেত্ৰী ঘৰ নং : ৯৮ বয়স : 51 লিঙ্গ : পুৰুষ	LQX1418720 ফটো উপলব্ধ	453 নাম : বিষ্ণু ছেত্ৰী পিতাৰ নাম: নৰ বাহাদুৰ ছেত্ৰী ঘৰ নং : ৯৮ বয়স : 47 লিঙ্গ : পুৰুষ	LQX1418731 ফটো উপলব্ধ
454 নাম : কৃষ্ণ ছেত্ৰী পিতাৰ নাম: নৰ বাহাদুৰ ছেত্ৰী ঘৰ নং : 98 বয়স : 45 লিঙ্গ : পুৰুষ	LQX1418742 ফটো উপলব্ধ	455 নাম : ফুণ ডেকা ছেত্ৰী স্বামীৰ নাম: কৃষ্ণ ছেত্ৰী ঘৰ নং : ৯৮ বয়স : 43 লিঙ্গ : মহিলা	LQX1421698 ফটো উপলব্ধ	456 নাম : ৰীতা ছেত্ৰী স্বামীৰ নাম: বিষ্ণু ছেত্ৰী ঘৰ নং : ৯৮ বয়স : 39 লিঙ্গ : মহিলা	LQX1421701 ফটো উপলব্ধ
457 নাম : ৰোহিণী প্ৰিয়ম ছেত্ৰী পিতাৰ নাম: হৰি ছেত্ৰী ঘৰ নং : ৯৮ বয়স : 29 লিঙ্গ : মহিলা	LQX0123836 ফটো উপলব্ধ	458 নাম : কৃষ্ণা ৰিজাল পিতাৰ নাম: হৰি ৰিজাল ঘৰ নং : ৯৮ বয়স : 75 লিঙ্গ : পুৰুষ	LQX1418753 ফটো উপলব্ধ	459 নাম : সাবিত্ৰী দেৱী স্বামীৰ নাম: কৃষ্ণা ৰিজাল ঘৰ নং : ৯৮ বয়স : 68 লিঙ্গ : মহিলা	LQX1418764 ফটো উপলব্ধ
460 নাম : পিতাম্বৰ ৰিজাল পিতাৰ নাম: কৃষ্ণ ৰিজাল ঘৰ নং : ৯৯ বয়স : 47 লিঙ্গ : পুৰুষ	LQX1418775 ফটো উপলব্ধ	461 নাম : তুলসী দেৱী পিতাৰ নাম: কৃষ্ণ ৰিজাল ঘৰ নং : ৯৯ বয়স : 42 লিঙ্গ : মহিলা	LQX1418797 ফটো উপলব্ধ	462 নাম : সুষমা ৰিজাল স্বামীৰ নাম: পিতাম্বৰ ৰিজাল ঘৰ নং : ৯৯ বয়স : 41 লিঙ্গ : মহিলা	LQX1418811 ফটো উপলব্ধ
463 নাম : জ্যোতি ৰিজাল পিতাৰ নাম: কৃষ্ণ ৰিজাল ঘৰ নং : ৯৯ বয়স : 40 লিঙ্গ : মহিলা	LQX1418800 ফটো উপলব্ধ	S 464 নাম : বিকাশ সূত্ৰধৰ পিতাৰ নাম: ৰমেশ সূত্ৰধৰ ঘৰ নং : ১০০ বয়স : 41 লিঙ্গ : পুৰুষ	LQX1418877 ফটো উপলব্ধ	465 নাম : ক্ৰান্তী ৰিজাল পিতাৰ নাম: কৃষ্ণ ৰিজাল ঘৰ নং : ১০০ বয়স : 38 লিঙ্গ : পুৰুষ	LQX1418822 ফটো উপলব্ধ
S 466 নাম : প্ৰকাশ সূত্ৰধৰ পিতাৰ নাম: ৰমেশ সূত্ৰধৰ ঘৰ নং : ১০০ বয়স : 35 লিঙ্গ : পুৰুষ	LQX0001487 ফটো উপলব্ধ	467 নাম : পবিত্ৰ চন্দ্ৰ পাটৰ পিতাৰ নাম: মহাকান্ত পাটৰ ঘৰ নং : ১০০ক বয়স : 59 লিঙ্গ : পুৰুষ	LQX0139188 ফটো উপলব্ধ	468 নাম : জয়মতী দাস স্বামীৰ নাম: পবিত্ৰ চন্দ্ৰ পাটৰ ঘৰ নং : 100 ক বয়স : 55 লিঙ্গ : মহিলা	FRH1506258 ফটো উপলব্ধ
469 নাম : মতিলাল নাৰ্জাৰী পিতাৰ নাম: ৰবিৰাম নাৰ্জাৰী ঘৰ নং : ১০১ বয়স : 65 লিঙ্গ : পুৰুষ	LQX1418888 ফটো উপলব্ধ	E 470 নাম : কনকী দৈমৰী নাৰ্জাৰী স্বামীৰ নাম: মতিলাল নাৰ্জাৰী ঘৰ নং : ১০১ বয়স : 60 লিঙ্গ : মহিলা	LQX1418899 ফটো উপলব্ধ	471 নাম : ৰোজলিন নাৰ্জাৰী পিতাৰ নাম: মতিলাল নাৰ্জাৰী ঘৰ নং : ১০১ বয়স : 42 লিঙ্গ : মহিলা	LQX1418902 ফটো উপলব্ধ
472 নাম : ৰিজমনি নাৰ্জাৰী পিতাৰ নাম: মতিলাল নাৰ্জাৰী ঘৰ নং : ১০১ বয়স : 37 লিঙ্গ : মহিলা	LQX1418924 ফটো উপলব্ধ	473 নাম : সুস্মীতা নাৰ্জাৰী পিতাৰ নাম: মতিলাল নাৰ্জাৰী ঘৰ নং : ১০১ বয়স : 35 লিঙ্গ : মহিলা	LQX1418913 ফটো উপলব্ধ	# 474 নাম : গীতাজুলি চৌধুৰী স্বামীৰ নাম: দিগন্ত শইকীয়া ঘৰ নং : ১০২ বয়স : 44 লিঙ্গ : মহিলা	LQX1418946 ফটো উপলব্ধ
475 নাম : কমল কৃষ্ণ চৌধুৰী পিতাৰ নাম: বিনোদ বিহাৰী চৌধুৰী ঘৰ নং : ১০২ বয়স : 42 লিঙ্গ : পুৰুষ	LQX1418957 ফটো উপলব্ধ	# 476 নাম : বৰ্ণালী চৌধুৰী স্বামীৰ নাম: অজয় কলিতা ঘৰ নং : ১০২ বয়স : 40 লিঙ্গ : মহিলা	LQX1418968 ফটো উপলব্ধ	477 নাম : নব জ্যোতি চৌধুৰী পিতাৰ নাম: বিনোদ বিহাৰী চৌধুৰী ঘৰ নং : ১০২ বয়স : 38 লিঙ্গ : পুৰুষ	LQX1418979 ফটো উপলব্ধ
# 478 নাম : মনিকা সোনোৱাল স্বামীৰ নাম: কমল কৃষ্ণ চৌধুৰী ঘৰ নং : 102 বয়স : 35 লিঙ্গ : মহিলা	CLC0249706 ফটো উপলব্ধ	479 নাম : টংক বাহাদুৰ ছেত্ৰী পিতাৰ নাম: দল বাহাদুৰ ছেত্ৰী ঘৰ নং : ১০৩ বয়স : 70 লিঙ্গ : পুৰুষ	LQX1418980 ফটো উপলব্ধ	480 নাম : ধনমায়া দেৱী স্বামীৰ নাম: টংক বাহাদুৰ ছেত্ৰী ঘৰ নং : ১০৩ বয়স : 58 লিঙ্গ : মহিলা	LQX1418991 ফটো উপলব্ধ



481 নাম : সুৰজ বাহাদুৰ চেত্ৰী পিতাৰ নাম: টংক বাহাদুৰ চেত্ৰী ঘৰ নং : ১০৩ বয়স : 28 লিঙ্গ : পুৰুষ	LQX1162544 ফটো উপলব্ধ	E 482 নাম : মালতী দাস স্বামীৰ নাম: গিৰিন্দ্ৰ দাস ঘৰ নং : ১০৫ বয়স : 75 লিঙ্গ : মহিলা	LQX1419007 ফটো উপলব্ধ	483 নাম : অমৰেন্দ্ৰ দাস পিতাৰ নাম: গিৰিন্দ্ৰ দাস ঘৰ নং : ১০৫ বয়স : 58 লিঙ্গ : পুৰুষ	LQX1419018 ফটো উপলব্ধ
484 নাম : পমী দাস স্বামীৰ নাম: অমৰেন্দ্ৰ দাস ঘৰ নং : ১০৫ বয়স : 47 লিঙ্গ : মহিলা	LQX1419029 ফটো উপলব্ধ	485 নাম : প্ৰীতিন্দ্ৰ দাস পিতাৰ নাম: অমৰেন্দ্ৰ দাস ঘৰ নং : ১০৫ বয়স : 25 লিঙ্গ : পুৰুষ	LQX0324475 ফটো উপলব্ধ	486 নাম : গোবিন্দ ঘোষ পিতাৰ নাম: চন্দ্ৰ বিনোদ ঘোষ ঘৰ নং : ১০৬ বয়স : 60 লিঙ্গ : পুৰুষ	LQX1419030 ফটো উপলব্ধ
E 487 নাম : তুলসী ঘোষ স্বামীৰ নাম: গোবিন্দ ঘোষ ঘৰ নং : ১০৬ বয়স : 54 লিঙ্গ : মহিলা	LQX1419041 ফটো উপলব্ধ	488 নাম : প্ৰফুল্ল ঘোষ পিতাৰ নাম: চন্দ্ৰ বিনোদ ঘোষ ঘৰ নং : ১০৬ বয়স : 50 লিঙ্গ : পুৰুষ	LQX1419052 ফটো উপলব্ধ	489 নাম : গোপাল ঘোষ পিতাৰ নাম: চন্দ্ৰ বিনোদ ঘোষ ঘৰ নং : ১০৬ বয়স : 45 লিঙ্গ : পুৰুষ	LQX1419063 ফটো উপলব্ধ
490 নাম : চঞ্চলা ঘোষ স্বামীৰ নাম: গোপাল ঘোষ ঘৰ নং : ১০৬ বয়স : 43 লিঙ্গ : মহিলা	LQX1419096 ফটো উপলব্ধ	491 নাম : জয়দীপ ঘোষ পিতাৰ নাম: গোবিন্দ ঘোষ ঘৰ নং : ১০৬ বয়স : 37 লিঙ্গ : পুৰুষ	LQX1419074 ফটো উপলব্ধ	492 নাম : সীমা ঘোষ পিতাৰ নাম: গোবিন্দ ঘোষ ঘৰ নং : ১০৬ বয়স : 32 লিঙ্গ : মহিলা	LQX1419085 ফটো উপলব্ধ
493 নাম : স্বপন কুমাৰ ভৌমিক পিতাৰ নাম: যোগেশ চন্দ্ৰ ভৌমিক ঘৰ নং : ১০৭ বয়স : 60 লিঙ্গ : পুৰুষ	LQX1419110 ফটো উপলব্ধ	494 নাম : সীমা ভৌমিক স্বামীৰ নাম: স্বপন ভৌমিক ঘৰ নং : ১০৭ বয়স : 50 লিঙ্গ : মহিলা	LQX1419121 ফটো উপলব্ধ	495 নাম : মিঠা ভৌমিক পিতাৰ নাম: যোগেশ চন্দ্ৰ ভৌমিক ঘৰ নং : ১০৭ বয়স : 42 লিঙ্গ : মহিলা	LQX1419132 ফটো উপলব্ধ
496 নাম : সন্দীপ ভৌমিক পিতাৰ নাম: স্বপন কুমাৰ ভৌমিক ঘৰ নং : ১০৭ বয়স : 28 লিঙ্গ : পুৰুষ	LQX0348789 ফটো উপলব্ধ	497 নাম : সন্দীপ ভৌমিক পিতাৰ নাম: স্বপন কুমাৰ ভৌমিক ঘৰ নং : ১০৭ বয়স : 25 লিঙ্গ : পুৰুষ	LQX0250241 ফটো উপলব্ধ	498 নাম : অজিত কুমাৰ বিশ্বাস পিতাৰ নাম: শচিন্দ্ৰ মোহন বিশ্বাস ঘৰ নং : ১০৮ বয়স : 68 লিঙ্গ : পুৰুষ	LQX1419176 ফটো উপলব্ধ
499 নাম : জৱহাৰ লাল বিশ্বাস পিতাৰ নাম: শচিন্দ্ৰ মোহন বিশ্বাস ঘৰ নং : ১০৮ বয়স : 64 লিঙ্গ : পুৰুষ	LQX1419198 ফটো উপলব্ধ	500 নাম : কঞ্জলতা বিশ্বাস স্বামীৰ নাম: সুধিৰ চন্দ্ৰ বিশ্বাস ঘৰ নং : ১০৮ বয়স : 62 লিঙ্গ : মহিলা	LQX1419165 ফটো উপলব্ধ	501 নাম : বীনা বিশ্বাস স্বামীৰ নাম: অজিত কুমাৰ বিশ্বাস ঘৰ নং : ১০৮ বয়স : 60 লিঙ্গ : মহিলা	LQX1419187 ফটো উপলব্ধ
502 নাম : শিপ্রা ধৰ বিশ্বাস স্বামীৰ নাম: জৱহাৰলাল বিশ্বাস ঘৰ নং : ১০৮ বয়স : 60 লিঙ্গ : মহিলা	LQX1421949 ফটো উপলব্ধ	503 নাম : তপন কুমাৰ বিশ্বাস পিতাৰ নাম: শচিন্দ্ৰ মোহন বিশ্বাস ঘৰ নং : ১০৮ বয়স : 52 লিঙ্গ : পুৰুষ	LQX1419212 ফটো উপলব্ধ	504 নাম : অভিজিত বিশ্বাস পিতাৰ নাম: অজিত কুমাৰ বিশ্বাস ঘৰ নং : ১০৮ বয়স : 41 লিঙ্গ : পুৰুষ	LQX1419223 ফটো উপলব্ধ
505 নাম : সনালী ঘোষ বিশ্বাস স্বামীৰ নাম: তপন কুমাৰ বিশ্বাস ঘৰ নং : ১০৮ বয়স : 40 লিঙ্গ : মহিলা	LQX1419245 ফটো উপলব্ধ	506 নাম : সুৰজিত বিশ্বাস পিতাৰ নাম: অজিত কুমাৰ বিশ্বাস ঘৰ নং : ১০৮ বয়স : 39 লিঙ্গ : পুৰুষ	LQX1419234 ফটো উপলব্ধ	507 নাম : সোনালী সুৰকাৰ বিশ্বাস স্বামীৰ নাম: অভিজিত বিশ্বাস ঘৰ নং : ১০৮ বয়স : 35 লিঙ্গ : মহিলা	LQX0367888 ফটো উপলব্ধ
508 নাম : নৱজীত বিশ্বাস পিতাৰ নাম: জৱহাৰলাল বিশ্বাস ঘৰ নং : ১০৮ বয়স : 34 লিঙ্গ : পুৰুষ	LQX1421961 ফটো উপলব্ধ	509 নাম : নৱনীতা বিশ্বাস পিতাৰ নাম: জৱহাৰলাল বিশ্বাস ঘৰ নং : ১০৮ বয়স : 26 লিঙ্গ : মহিলা	LQX0335521 ফটো উপলব্ধ	510 নাম : পূজা বিশ্বাস স্বামীৰ নাম: সুৰজিত বিশ্বাস ঘৰ নং : ১০৮ বয়স : 25 লিঙ্গ : মহিলা	MLF0262832 ফটো উপলব্ধ



511 নাম : শুভজিৎ বিশ্বাস পিতাৰ নাম: তপন কুমাৰ বিশ্বাস ঘৰ নং : ১০৮ বয়স : 22 লিঙ্গ : পুৰুষ	LQX0559716 ফটো উপলব্ধ	512 নাম : বিষ্ণুপদ সৰকাৰ পিতাৰ নাম: মুকুন্দ চৰকাৰ ঘৰ নং : ১০৯ বয়স : 69 লিঙ্গ : পুৰুষ	LQX1419267 ফটো উপলব্ধ	513 নাম : মহামায়া চৰকাৰ স্বামীৰ নাম: বিষ্ণুপদ চৰকাৰ ঘৰ নং : ১০৯ বয়স : 62 লিঙ্গ : মহিলা	LQX1419278 ফটো উপলব্ধ
514 নাম : বিশ্বজিত বিশ্বাস পিতাৰ নাম: সুধিৰ বিশ্বাস ঘৰ নং : ১০৯ বয়স : 44 লিঙ্গ : পুৰুষ	LQX1419256 ফটো উপলব্ধ	515 নাম : বিশ্বজিত চৰকাৰ পিতাৰ নাম: বিষ্ণুপদ চৰকাৰ ঘৰ নং : ১০৯ বয়স : 41 লিঙ্গ : পুৰুষ	LQX1419289 ফটো উপলব্ধ	516 নাম : বাজীব দাস পিতাৰ নাম: বিষ্ণু দাস ঘৰ নং : ১০৯ বয়স : 39 লিঙ্গ : পুৰুষ	LQX1419290 ফটো উপলব্ধ
S 517 নাম : পম্পা চৰকাৰ পিতাৰ নাম: বিষ্ণু চৰকাৰ ঘৰ নং : ১০৯ বয়স : 84 লিঙ্গ : মহিলা	LQX1421972 ফটো উপলব্ধ	518 নাম : অনামিকা চৰকাৰ স্বামীৰ নাম: বিশ্বজিত চৰকাৰ ঘৰ নং : 109 বয়স : 32 লিঙ্গ : মহিলা	LQX7652274 ফটো উপলব্ধ	519 নাম : চান চৰকাৰ স্বামীৰ নাম: সুকুমাৰ সৰকাৰ ঘৰ নং : ১১০ বয়স : 60 লিঙ্গ : মহিলা	LQX1419336 ফটো উপলব্ধ
S 520 নাম : নীলা ঘোষ স্বামীৰ নাম: হৰিসাধন ঘোষ ঘৰ নং : ১১০ বয়স : 60 লিঙ্গ : মহিলা	LQX1419370 ফটো উপলব্ধ	521 নাম : সমীৰ চৰকাৰ পিতাৰ নাম: সুকুমাৰ চৰকাৰ ঘৰ নং : ১১০ বয়স : 45 লিঙ্গ : পুৰুষ	LQX1419347 ফটো উপলব্ধ	522 নাম : পমীৰ চৰকাৰ পিতাৰ নাম: সুকুমাৰ চৰকাৰ ঘৰ নং : ১১০ বয়স : 43 লিঙ্গ : পুৰুষ	LQX1419358 ফটো উপলব্ধ
523 নাম : কৃষ্ণ সৰকাৰ পিতাৰ নাম: সুকুমাৰ সৰকাৰ ঘৰ নং : ১১০ বয়স : 40 লিঙ্গ : পুৰুষ	LQX1419369 ফটো উপলব্ধ	524 নাম : সুনম চৰকাৰ স্বামীৰ নাম: সমীৰ চৰকাৰ ঘৰ নং : ১১০ বয়স : 36 লিঙ্গ : মহিলা	LQX1419303 ফটো উপলব্ধ	525 নাম : ৰূপালী সৰ্কাৰ স্বামীৰ নাম: পমিৰ সৰ্কাৰ ঘৰ নং : ১১০ বয়স : 27 লিঙ্গ : মহিলা	LQX0369124 ফটো উপলব্ধ
526 নাম : স্বৰ্ণ ঘোষ স্বামীৰ নাম: প্ৰান বল্লব ঘোষ ঘৰ নং : ১১১ বয়স : 85 লিঙ্গ : মহিলা	LQX1419381 ফটো উপলব্ধ	S 527 নাম : হৰিসাধন ঘোষ পিতাৰ নাম: প্ৰান বল্লব ঘোষ ঘৰ নং : ১১১ বয়স : 68 লিঙ্গ : পুৰুষ	LQX1419392 ফটো উপলব্ধ	528 নাম : মমতা ঘোষ স্বামীৰ নাম: সুধন ঘোষ ঘৰ নং : ১১১ বয়স : 54 লিঙ্গ : মহিলা	LQX1419405 ফটো উপলব্ধ
529 নাম : বিপ্লব ঘোষ পিতাৰ নাম: প্ৰানবল্লব ঘোষ ঘৰ নং : ১১১ বয়স : 49 লিঙ্গ : পুৰুষ	LQX1419427 ফটো উপলব্ধ	530 নাম : মিতালী ঘোষ স্বামীৰ নাম: নিমল চন্দ্ৰ ঘোষ ঘৰ নং : ১১১ বয়স : 47 লিঙ্গ : মহিলা	LQX1419472 ফটো উপলব্ধ	531 নাম : প্ৰনয় ঘোষ পিতাৰ নাম: প্ৰানবল্লব ঘোষ ঘৰ নং : ১১১ বয়স : 45 লিঙ্গ : পুৰুষ	LQX1419438 ফটো উপলব্ধ
532 নাম : প্ৰতিমা ঘোষ স্বামীৰ নাম: প্ৰনয় ঘোষ ঘৰ নং : ১১১ বয়স : 40 লিঙ্গ : মহিলা	LQX1419449 ফটো উপলব্ধ	533 নাম : প্ৰদীপ ঘোষ পিতাৰ নাম: প্ৰান বল্লব ঘোষ ঘৰ নং : ১১১ বয়স : 39 লিঙ্গ : পুৰুষ	LQX1419461 ফটো উপলব্ধ	534 নাম : পিংকী ঘোষ স্বামীৰ নাম: বিপ্লব ঘোষ ঘৰ নং : ১১১ বয়স : 39 লিঙ্গ : মহিলা	LQX1419483 ফটো উপলব্ধ
535 নাম : প্ৰিতি ঘোষ পিতাৰ নাম: প্ৰোণয় ঘোষ ঘৰ নং : ১১১ বয়স : 21 লিঙ্গ : মহিলা	LQX7667009 ফটো উপলব্ধ	536 নাম : শোভা ৰানী পাল স্বামীৰ নাম: গোপী বল্লব পাল ঘৰ নং : ১১২ বয়স : 72 লিঙ্গ : মহিলা	LQX1419530 ফটো উপলব্ধ	537 নাম : গংগা সিংহ স্বামীৰ নাম: উপেন্দ্ৰ সিংহ ঘৰ নং : ১১২ বয়স : 59 লিঙ্গ : মহিলা	LQX1419585 ফটো উপলব্ধ
538 নাম : গোবিন্দ পাল পিতাৰ নাম: গোপী বল্লব পাল ঘৰ নং : ১১২ বয়স : 56 লিঙ্গ : পুৰুষ	LQX1419541 ফটো উপলব্ধ	539 নাম : উত্তম পাল পিতাৰ নাম: গোপী বল্লব পাল ঘৰ নং : ১১২ বয়স : 50 লিঙ্গ : পুৰুষ	LQX1419563 ফটো উপলব্ধ	540 নাম : ৰাধাৰানী পাল স্বামীৰ নাম: গোবিন্দ পাল ঘৰ নং : ১১২ বয়স : 46 লিঙ্গ : মহিলা	LQX1419552 ফটো উপলব্ধ



541 নাম : সুব্রত পাল পিতাৰ নাম: গোপী বল্লব পাল ঘৰ নং : ১১২ বয়স : 46 লিঙ্গ : পুৰুষ	LQX1419574 ফটো উপলব্ধ	542 নাম : বিশ্বজিত সিংহ পিতাৰ নাম: উপেন্দ্ৰ সিংহ ঘৰ নং : ১১২ বয়স : 40 লিঙ্গ : পুৰুষ	LQX1419596 ফটো উপলব্ধ	543 নাম : টিংক সিংহ পিতাৰ নাম: উপেন চন্দ্ৰ সিংহ ঘৰ নং : ১১২ বয়স : 40 লিঙ্গ : পুৰুষ	LQX1419494 ফটো উপলব্ধ
S 544 নাম : মিস্ত্রী ঘোষ পিতাৰ নাম: হৰসাদন ঘোষ ঘৰ নং : ১১২ বয়স : ৪৭ লিঙ্গ : পুৰুষ	LQX1419518 ফটো উপলব্ধ	545 নাম : উমা পাল স্বামীৰ নাম: সুব্রত পাল ঘৰ নং : 112 বয়স : 39 লিঙ্গ : মহিলা	HJK2613115 ফটো উপলব্ধ	546 নাম : দিপালী সিংহা পিতাৰ নাম: উপেন চন্দ্ৰ সিংহা ঘৰ নং : ১১২ বয়স : 36 লিঙ্গ : মহিলা	LQX1419507 ফটো উপলব্ধ
547 নাম : পিণ্ডিকী ৰাণী পাল স্বামীৰ নাম: উত্তম পাল ঘৰ নং : ১১২ বয়স : 34 লিঙ্গ : মহিলা	LQX1419609 ফটো উপলব্ধ	548 নাম : অনবুদ্ধ পাল পিতাৰ নাম: গোবিন্দ পাল ঘৰ নং : ১১২ বয়স : 23 লিঙ্গ : পুৰুষ	LQX0479709 ফটো উপলব্ধ	549 নাম : পিয়ুষ পাল পিতাৰ নাম: গোবিন্দ পাল ঘৰ নং : 112 বয়স : 19 লিঙ্গ : পুৰুষ	PVJ0133439 ফটো উপলব্ধ
E 550 নাম : দীপক বিশ্বাস পিতাৰ নাম: সুনীল বিশ্বাস ঘৰ নং : ১১৩ বয়স : 62 লিঙ্গ : পুৰুষ	LQX1419632 ফটো উপলব্ধ	551 নাম : বাবুল বিশ্বাস পিতাৰ নাম: সুনীল বিশ্বাস ঘৰ নং : ১১৩ক বয়স : 50 লিঙ্গ : পুৰুষ	LQX1421994 ফটো উপলব্ধ	552 নাম : প্রভাশ্রী বিশ্বাস স্বামীৰ নাম: বাবুল বিশ্বাস ঘৰ নং : ১১৩ক বয়স : 40 লিঙ্গ : মহিলা	LQX1421983 ফটো উপলব্ধ
553 নাম : মধুসূধন পাল পিতাৰ নাম: মদন মোহন পাল ঘৰ নং : ১১৪ বয়স : 55 লিঙ্গ : পুৰুষ	LQX1419665 ফটো উপলব্ধ	554 নাম : সপন কুমাৰ পাল পিতাৰ নাম: মদন মোহন পাল ঘৰ নং : ১১৪ বয়স : 45 লিঙ্গ : পুৰুষ	LQX1419687 ফটো উপলব্ধ	555 নাম : মামনি কুমাৰি পাল পিতাৰ নাম: মদন মোহন পাল ঘৰ নং : ১১৪ বয়স : 40 লিঙ্গ : মহিলা	LQX1419676 ফটো উপলব্ধ
556 নাম : গোপা পাল স্বামীৰ নাম: মধুসূধন পাল ঘৰ নং : ১১৪ বয়স : 37 লিঙ্গ : মহিলা	LQX1419698 ফটো উপলব্ধ	557 নাম : মুনিন্দ্ৰ পোদ্দাৰ পিতাৰ নাম: পঞ্চনন পোদ্দাৰ ঘৰ নং : ১১৫ বয়স : 70 লিঙ্গ : পুৰুষ	LQX1419701 ফটো উপলব্ধ	558 নাম : শীলা পোদ্দাৰ স্বামীৰ নাম: মুনিন্দ্ৰ পোদ্দাৰ ঘৰ নং : ১১৫ বয়স : 65 লিঙ্গ : মহিলা	LQX1419712 ফটো উপলব্ধ
S 559 নাম : সুধেন্দ্ৰ মোহন তালুকদাৰ পিতাৰ নাম: মনোৰঞ্জন তালুকদাৰ ঘৰ নং : ১১৫ বয়স : 49 লিঙ্গ : পুৰুষ	LQX0495648 ফটো উপলব্ধ	560 নাম : ৰিংক সাহা পিতাৰ নাম: লক্ষন সাহা ঘৰ নং : ১১৫ বয়স : 40 লিঙ্গ : মহিলা	LQX1419734 ফটো উপলব্ধ	561 নাম : ৰাজু সাহা পিতাৰ নাম: লক্ষন সাহা ঘৰ নং : ১১৫ বয়স : 38 লিঙ্গ : পুৰুষ	LQX1419745 ফটো উপলব্ধ
562 নাম : তাপস পোদ্দাৰ পিতাৰ নাম: মুনিন্দ্ৰ পোদ্দাৰ ঘৰ নং : ১১৫ বয়স : 38 লিঙ্গ : পুৰুষ	LQX1419756 ফটো উপলব্ধ	563 নাম : গোপা ৰায় পোদ্দাৰ স্বামীৰ নাম: তাপস পোদ্দাৰ ঘৰ নং : 115 বয়স : 37 লিঙ্গ : মহিলা	PVJ0033183 ফটো উপলব্ধ	564 নাম : লক্ষন সাহা পিতাৰ নাম: নীলমনি সাহা ঘৰ নং : ১১৬ বয়স : 72 লিঙ্গ : পুৰুষ	LQX1419767 ফটো উপলব্ধ
565 নাম : ভানু সাহা স্বামীৰ নাম: লক্ষন সাহা ঘৰ নং : ১১৬ বয়স : 63 লিঙ্গ : মহিলা	LQX1419778 ফটো উপলব্ধ	566 নাম : মনালিচা তালুকদাৰ স্বামীৰ নাম: ৰাজীৱ দাস ঘৰ নং : ১১৬ বয়স : 40 লিঙ্গ : মহিলা	LQX0516955 ফটো উপলব্ধ	567 নাম : ৰবি সাহা পিতাৰ নাম: লক্ষণ সাহা ঘৰ নং : ১১৬ বয়স : 36 লিঙ্গ : পুৰুষ	LQX1419803 ফটো উপলব্ধ
568 নাম : নাৰায়ণ সাহা পিতাৰ নাম: নিত্যানন্দ সাহা ঘৰ নং : ১১৬ বয়স : 31 লিঙ্গ : পুৰুষ	LQX1421712 ফটো উপলব্ধ	569 নাম : বাপী সৰকাৰ পিতাৰ নাম: সুনীল সৰকাৰ ঘৰ নং : ১১৭ বয়স : 50 লিঙ্গ : পুৰুষ	LQX1419836 ফটো উপলব্ধ	570 নাম : বাবলী সৰকাৰ স্বামীৰ নাম: বাপী সৰকাৰ ঘৰ নং : ১১৭ বয়স : 41 লিঙ্গ : মহিলা	LQX1419847 ফটো উপলব্ধ



571 নাম : বাপন সৰকাৰ পিতাৰ নাম: সুনীল সৰকাৰ ঘৰ নং : ১১৭ বয়স : 38 লিঙ্গ : পুৰুষ	LQX1419869 ফটো উপলব্ধ	572 নাম : কুমা সৰকাৰ স্বামীৰ নাম: বাপন সৰকাৰ ঘৰ নং : ১১৭ বয়স : 34 লিঙ্গ : মহিলা	LQX1419870 ফটো উপলব্ধ	573 নাম : বিশাল চৰকাৰ পিতাৰ নাম: বাপ্পি চৰকাৰ ঘৰ নং : ১১৭ বয়স : 25 লিঙ্গ : পুৰুষ	LQX0250191 ফটো উপলব্ধ
574 নাম : বীবেক সৰকাৰ পিতাৰ নাম: বাপ্পি সৰকাৰ ঘৰ নং : ১১৭ বয়স : 24 লিঙ্গ : পুৰুষ	LQX0466417 ফটো উপলব্ধ	575 নাম : শুভম সৰকাৰ পিতাৰ নাম: বাপ সৰকাৰ ঘৰ নং : 117 বয়স : 21 লিঙ্গ : পুৰুষ	LQX7652134 ফটো উপলব্ধ	576 নাম : সনাতন ৰায় পিতাৰ নাম: সুবল ৰায় ঘৰ নং : ১১৮ বয়স : 65 লিঙ্গ : পুৰুষ	LQX1419927 ফটো উপলব্ধ
577 নাম : কল্যাণী ৰায় স্বামীৰ নাম: সনাতন ৰায় ঘৰ নং : ১১৮ বয়স : 65 লিঙ্গ : মহিলা	LQX1419938 ফটো উপলব্ধ	578 নাম : সবিতা দাস ৰয় স্বামীৰ নাম: গোপাল দাস ঘৰ নং : ১১৮ বয়স : 51 লিঙ্গ : মহিলা	LQX1419881 ফটো উপলব্ধ	579 নাম : সঞ্জয় ৰায় পিতাৰ নাম: সনাতন ৰায় ঘৰ নং : ১১৮ বয়স : 43 লিঙ্গ : পুৰুষ	LQX1419949 ফটো উপলব্ধ
580 নাম : বিজয় ৰয় পিতাৰ নাম: সনাতন ৰয় ঘৰ নং : ১১৮ বয়স : 41 লিঙ্গ : পুৰুষ	LQX1419892 ফটো উপলব্ধ	581 নাম : অজয় ৰয় পিতাৰ নাম: সনাতন ৰয় ঘৰ নং : ১১৮ বয়স : 38 লিঙ্গ : পুৰুষ	LQX1419916 ফটো উপলব্ধ	582 নাম : ললিতা ৰয় স্বামীৰ নাম: বিজয় ৰয় ঘৰ নং : ১১৮ বয়স : 38 লিঙ্গ : মহিলা	LQX1419905 ফটো উপলব্ধ
583 নাম : বিম্পী ৰায় স্বামীৰ নাম: সঞ্জয় ৰায় ঘৰ নং : ১১৮ বয়স : 35 লিঙ্গ : মহিলা	LQX0342782 ফটো উপলব্ধ	584 নাম : সন্দিপ ৰায় পিতাৰ নাম: সনাতন ৰায় ঘৰ নং : ১১৮ বয়স : 31 লিঙ্গ : পুৰুষ	LQX0148908 ফটো উপলব্ধ	585 নাম : প্ৰাঞ্জল দাস পিতাৰ নাম: গোপাল দাস ঘৰ নং : ১১৮ বয়স : 27 লিঙ্গ : পুৰুষ	LQX0149096 ফটো উপলব্ধ
586 নাম : আকাংশা দাস পিতাৰ নাম: গোপাল দাস ঘৰ নং : 118 বয়স : 21 লিঙ্গ : মহিলা	LQX7688450 ফটো উপলব্ধ	587 নাম : বীনা দত্ত স্বামীৰ নাম: দীপক দত্ত ঘৰ নং : ১১৮ক বয়স : 55 লিঙ্গ : মহিলা	LQX1419972 ফটো উপলব্ধ	588 নাম : উত্তম সাহা পিতাৰ নাম: গনেশ সাহা ঘৰ নং : ১১৯ বয়স : 46 লিঙ্গ : পুৰুষ	LQX1419994 ফটো উপলব্ধ
589 নাম : বাকেশ সাহা পিতাৰ নাম: গনেশ সাহা ঘৰ নং : ১১৯ বয়স : 43 লিঙ্গ : পুৰুষ	LQX1420004 ফটো উপলব্ধ	590 নাম : সোপ্ৰীত কোঁৰ সাহা স্বামীৰ নাম: বাকেশ সাহা ঘৰ নং : 119 বয়স : 38 লিঙ্গ : মহিলা	LQX1445132 ফটো উপলব্ধ	591 নাম : সবিতা ঘোষ স্বামীৰ নাম: ননীগোপাল ঘোষ ঘৰ নং : 120 বয়স : 59 লিঙ্গ : মহিলা	LQX1420026 ফটো উপলব্ধ
592 নাম : সঞ্জয় ঘোষ পিতাৰ নাম: ননী গোপাল ঘোষ ঘৰ নং : 120 বয়স : 43 লিঙ্গ : পুৰুষ	PVJ0066910 ফটো উপলব্ধ	593 নাম : মামনি ঘোষ পিতাৰ নাম: ননীগোপাল ঘোষ ঘৰ নং : ১২০ বয়স : 41 লিঙ্গ : মহিলা	LQX1420037 ফটো উপলব্ধ	594 নাম : কল্পনা সাহা স্বামীৰ নাম: কাৰ্তিক সাহা ঘৰ নং : ১২১ বয়স : 62 লিঙ্গ : মহিলা	LQX1420060 ফটো উপলব্ধ
595 নাম : কৌশিক সাহা পিতাৰ নাম: কাৰ্তিক সাহা ঘৰ নং : ১২১ বয়স : 45 লিঙ্গ : পুৰুষ	LQX1420071 ফটো উপলব্ধ	596 নাম : নবনীতা সাহা পিতাৰ নাম: কাৰ্তিক সাহা ঘৰ নং : ১২১ বয়স : 44 লিঙ্গ : মহিলা	LQX0151217 ফটো উপলব্ধ	597 নাম : মাম্পী সাহা স্বামীৰ নাম: কৌশিক সাহা ঘৰ নং : ১২১ বয়স : 42 লিঙ্গ : মহিলা	LQX0151845 ফটো উপলব্ধ
598 নাম : বিপুল সাহা পিতাৰ নাম: কাৰ্তিক সাহা ঘৰ নং : ১২১ বয়স : 41 লিঙ্গ : পুৰুষ	LQX1420082 ফটো উপলব্ধ	599 নাম : ৰুপম সাহা পিতাৰ নাম: কাৰ্তিক সাহা ঘৰ নং : ১২১ বয়স : 39 লিঙ্গ : পুৰুষ	LQX1420093 ফটো উপলব্ধ	600 নাম : মিনাক্ষী দেব সাহা স্বামীৰ নাম: বিপুল সাহা ঘৰ নং : ১২১ বয়স : 35 লিঙ্গ : মহিলা	PVJ0085852 ফটো উপলব্ধ



601 নাম : সোমা পাল স্বামীৰ নাম : ৰুপম সাহা ঘৰ নং : ১২১ বয়স : 25 লিঙ্গ : মহিলা	LQX1153337 ফটো উপলব্ধ	602 নাম : প্রতীক্ষা সাহা মাতৃৰ নাম : নবনিতা সাহা ঘৰ নং : ১২১ বয়স : 21 লিঙ্গ : মহিলা	LQX7666878 ফটো উপলব্ধ	R 603 নাম : প্রতিক্ষা সাহা মাতৃৰ নাম : নবনিতা সাহা ঘৰ নং : 121 বয়স : 21 লিঙ্গ : পুৰুষ	LQX7675655 ফটো উপলব্ধ
604 নাম : অতুল সাহা পিতাৰ নাম : চুনীলাল সাহা ঘৰ নং : ১২২ বয়স : 62 লিঙ্গ : পুৰুষ	LQX1420106 ফটো উপলব্ধ	605 নাম : অনূপনা সাহা স্বামীৰ নাম : অতুল সাহা ঘৰ নং : ১২২ বয়স : 55 লিঙ্গ : মহিলা	LQX1420117 ফটো উপলব্ধ	606 নাম : গৌতম সাহা পিতাৰ নাম : অতুল সাহা ঘৰ নং : ১২২ বয়স : 29 লিঙ্গ : পুৰুষ	LQX0343194 ফটো উপলব্ধ
607 নাম : মায়ানী সাহা স্বামীৰ নাম : গনেশ সাহা ঘৰ নং : ১২৩ বয়স : 70 লিঙ্গ : মহিলা	LQX1420139 ফটো উপলব্ধ	608 নাম : সুবীৰ সাহা পিতাৰ নাম : গনেশ সাহা ঘৰ নং : ১২৩ বয়স : 51 লিঙ্গ : পুৰুষ	LQX1420151 ফটো উপলব্ধ	609 নাম : গৌতম সাহা পিতাৰ নাম : গনেশ সাহা ঘৰ নং : ১২৩ বয়স : 48 লিঙ্গ : পুৰুষ	LQX1420162 ফটো উপলব্ধ
610 নাম : মান্টি সাহা পিতাৰ নাম : গনেশ সাহা ঘৰ নং : ১২৩ বয়স : 41 লিঙ্গ : মহিলা	LQX1422011 ফটো উপলব্ধ	611 নাম : সীমা দাস স্বামীৰ নাম : উত্তম সাহা ঘৰ নং : ১২৩ বয়স : 27 লিঙ্গ : মহিলা	LQX0555102 ফটো উপলব্ধ	612 নাম : পলাশ সাহা পিতাৰ নাম : কেশব সাহা ঘৰ নং : ১২৪ বয়স : 52 লিঙ্গ : পুৰুষ	LQX1420195 ফটো উপলব্ধ
613 নাম : সুপ্ৰীতি সৰকাৰ স্বামীৰ নাম : গোপাল সৰকাৰ ঘৰ নং : ১২৫ বয়স : 60 লিঙ্গ : মহিলা	LQX1420220 ফটো উপলব্ধ	614 নাম : যমুনা কৰ্মকাৰ স্বামীৰ নাম : ৰঞ্জিত কৰ্মকাৰ ঘৰ নং : 125 বয়স : 46 লিঙ্গ : মহিলা	DNB1259081 ফটো উপলব্ধ	615 নাম : সুবোধ সৰকাৰ পিতাৰ নাম : গোপাল সৰকাৰ ঘৰ নং : ১২৫ বয়স : 39 লিঙ্গ : পুৰুষ	LQX1420231 ফটো উপলব্ধ
616 নাম : দুলমনি দাস সৰকাৰ স্বামীৰ নাম : সুবোধ সৰকাৰ ঘৰ নং : ১২৫ বয়স : 39 লিঙ্গ : মহিলা	LQX1420242 ফটো উপলব্ধ	617 নাম : ধনঞ্জয় সৰকাৰ পিতাৰ নাম : গোপাল সৰকাৰ ঘৰ নং : ১২৫ বয়স : 38 লিঙ্গ : পুৰুষ	LQX1420253 ফটো উপলব্ধ	618 নাম : ধুব সৰকাৰ পিতাৰ নাম : গোপাল সৰকাৰ ঘৰ নং : ১২৫ বয়স : 35 লিঙ্গ : পুৰুষ	LQX1420264 ফটো উপলব্ধ
619 নাম : বিম্পা চৰকাৰ পিতাৰ নাম : গোপাল চৰকাৰ ঘৰ নং : ১২৫ বয়স : 29 লিঙ্গ : মহিলা	LQX0250290 ফটো উপলব্ধ	620 নাম : বাণা ৰয় পিতাৰ নাম : বনজিত ৰয় ঘৰ নং : ১২৫ বয়স : 28 লিঙ্গ : পুৰুষ	LQX0250175 ফটো উপলব্ধ	621 নাম : ৰুমা সাহা স্বামীৰ নাম : পলাশ সাহা ঘৰ নং : ১২৬ বয়স : 47 লিঙ্গ : মহিলা	LQX1420275 ফটো উপলব্ধ
622 নাম : সিৰাস ঘোষ পিতাৰ নাম : শচীন্দ্র ঘোষ ঘৰ নং : ১২৭ বয়স : 75 লিঙ্গ : পুৰুষ	LQX1420286 ফটো উপলব্ধ	623 নাম : অৰ্চনা ঘোষ স্বামীৰ নাম : সিৰাস ঘোষ ঘৰ নং : ১২৭ বয়স : 62 লিঙ্গ : মহিলা	LQX1420297 ফটো উপলব্ধ	624 নাম : প্রভাস ঘোষ পিতাৰ নাম : সিৰাস ঘোষ ঘৰ নং : ১২৭ বয়স : 44 লিঙ্গ : পুৰুষ	LQX1420300 ফটো উপলব্ধ
S2 625 নাম : সুমা ঘোষ সাহা স্বামীৰ নাম : সুজিত সাহা ঘৰ নং : ১২৭ বয়স : 38 লিঙ্গ : মহিলা	LQX1420311 ফটো উপলব্ধ	626 নাম : অনুপা ঘোষ পিতাৰ নাম : সিৰাস ঘোষ ঘৰ নং : ১২৭ বয়স : 33 লিঙ্গ : মহিলা	LQX1421745 ফটো উপলব্ধ	627 নাম : মিন ঘোষ স্বামীৰ নাম : প্রবাস ঘোষ ঘৰ নং : ১২৭ বয়স : 33 লিঙ্গ : মহিলা	LQX0374454 ফটো উপলব্ধ
628 নাম : গীতাবালা দেৱনাথ ঘোষ স্বামীৰ নাম : বিভাস ঘোষ ঘৰ নং : ১২৭ বয়স : 31 লিঙ্গ : মহিলা	LQX0206185 ফটো উপলব্ধ	629 নাম : তুলিকা ওজা পাঠক স্বামীৰ নাম : ৰমেন পাঠক ঘৰ নং : ১২৮ বয়স : 58 লিঙ্গ : মহিলা	LQX1420333 ফটো উপলব্ধ	630 নাম : বিভাস ঘোষ পিতাৰ নাম : সিৰাস ঘোষ ঘৰ নং : ১২৮ বয়স : 43 লিঙ্গ : পুৰুষ	LQX1420322 ফটো উপলব্ধ



631 নাম : নিলঞ্জনা আৰু পাঠক পিতাৰ নাম: ৰমেন পাঠক ঘৰ নং : ১২৮ বয়স : 40 লিঙ্গ : মহিলা	LQX1420344 ফটো উপলব্ধ	632 নাম : সুৰঞ্জনা আৰু পাঠক পিতাৰ নাম: ৰমেন পাঠক ঘৰ নং : ১২৮ বয়স : 38 লিঙ্গ : মহিলা	LQX1420355 ফটো উপলব্ধ	633 নাম : মুকুল দত্ত স্বামীৰ নাম: কাৰ্তিক দত্ত ঘৰ নং : ১২৯ বয়স : 72 লিঙ্গ : মহিলা	LQX1420388 ফটো উপলব্ধ
634 নাম : বেনু দত্ত পিতাৰ নাম: কাৰ্তিক দত্ত ঘৰ নং : ১২৯ বয়স : 53 লিঙ্গ : পুৰুষ	LQX1420402 ফটো উপলব্ধ	635 নাম : বাসন্তী দত্ত স্বামীৰ নাম: কানু দত্ত ঘৰ নং : ১২৯ বয়স : 53 লিঙ্গ : মহিলা	LQX1420435 ফটো উপলব্ধ	636 নাম : ভানু দত্ত পিতাৰ নাম: কাৰ্তিক দত্ত ঘৰ নং : ১২৯ বয়স : 50 লিঙ্গ : পুৰুষ	LQX1420413 ফটো উপলব্ধ
637 নাম : মিতালী দত্ত স্বামীৰ নাম: ভানু দত্ত ঘৰ নং : ১২৯ বয়স : 44 লিঙ্গ : মহিলা	LQX1420446 ফটো উপলব্ধ	D 638 নাম : মনিকা দত্ত পিতাৰ নাম: কাৰ্তিক দত্ত ঘৰ নং : ১২৯ বয়স : 42 লিঙ্গ : মহিলা	LQX1420424 ফটো উপলব্ধ	S 639 নাম : দুৰ্গা দত্ত স্বামীৰ নাম: বেণু দত্ত ঘৰ নং : ১২৯ বয়স : 40 লিঙ্গ : মহিলা	LQX1420457 ফটো উপলব্ধ
640 নাম : বিভাময়ী দত্ত মাতৃৰ নাম: বাসন্তী দত্ত ঘৰ নং : ১২৯ বয়স : 25 লিঙ্গ : মহিলা	LQX0458018 ফটো উপলব্ধ	641 নাম : দিপক চক্ৰবৰ্তী পিতাৰ নাম: বাৰেশ চক্ৰবৰ্তী ঘৰ নং : ১৩০ বয়স : 70 লিঙ্গ : পুৰুষ	LQX1420479 ফটো উপলব্ধ	642 নাম : সুবীৰ চক্ৰবৰ্তী পিতাৰ নাম: বাৰেশ চক্ৰবৰ্তী ঘৰ নং : ১৩০ বয়স : 59 লিঙ্গ : পুৰুষ	LQX1420491 ফটো উপলব্ধ
E 643 নাম : কনা চক্ৰবৰ্তী স্বামীৰ নাম: দিপক চক্ৰবৰ্তী ঘৰ নং : ১৩০ বয়স : 58 লিঙ্গ : মহিলা	LQX1420480 ফটো উপলব্ধ	644 নাম : দেৱায়ণ চক্ৰবৰ্তী পিতাৰ নাম: দীপক চক্ৰবৰ্তী ঘৰ নং : ১৩০ বয়স : 32 লিঙ্গ : পুৰুষ	LQX1420468 ফটো উপলব্ধ	645 নাম : মীনা দাস স্বামীৰ নাম: উমেশ দাস ঘৰ নং : ১৩১ বয়স : 80 লিঙ্গ : মহিলা	LQX1420504 ফটো উপলব্ধ
646 নাম : পুনু দাস স্বামীৰ নাম: মদন দাস ঘৰ নং : ১৩১ বয়স : 52 লিঙ্গ : মহিলা	LQX1420526 ফটো উপলব্ধ	S 647 নাম : সন্দীপ পাল পিতাৰ নাম: সুভাস পাল ঘৰ নং : ১৩১ বয়স : 36 লিঙ্গ : পুৰুষ	LQX0374389 ফটো উপলব্ধ	648 নাম : প্ৰাঞ্জল দাস পিতাৰ নাম: মদন দাস ঘৰ নং : ১৩১ বয়স : 32 লিঙ্গ : পুৰুষ	LQX1422033 ফটো উপলব্ধ
649 নাম : সাগৰিকা দাস পিতাৰ নাম: পুনু দাস ঘৰ নং : ১৩১ বয়স : 27 লিঙ্গ : মহিলা	LQX0324418 ফটো উপলব্ধ	650 নাম : পুষ্পিতা পুৰকায়স্থ স্বামীৰ নাম: বিৰ্জন বেহাৰি পুৰকায়স্থ ঘৰ নং : ১৩২ বয়স : 61 লিঙ্গ : মহিলা	LQX1420560 ফটো উপলব্ধ	651 নাম : বিবেক পুৰকায়স্থ পিতাৰ নাম: বিৰ্জন বেহাৰি পুৰকায়স্থ ঘৰ নং : ১৪২ বয়স : 27 লিঙ্গ : পুৰুষ	LQX0156976 ফটো উপলব্ধ
652 নাম : নিয়তী দাস স্বামীৰ নাম: ব্ৰজেন দাস ঘৰ নং : ১৩৩ বয়স : 58 লিঙ্গ : মহিলা	LQX1420593 ফটো উপলব্ধ	653 নাম : বিশ্বজিৎ দাস পিতাৰ নাম: ব্ৰজেন দাস ঘৰ নং : ১৩৩ বয়স : 40 লিঙ্গ : পুৰুষ	LQX1420606 ফটো উপলব্ধ	654 নাম : প্ৰীতি চৌধুৰী দাস স্বামীৰ নাম: বিশ্বজিৎ দাস ঘৰ নং : ১৩৩ বয়স : 28 লিঙ্গ : মহিলা	LQX7679962 ফটো উপলব্ধ
655 নাম : নাৰায়ন দত্ত পিতাৰ নাম: পৰেশ দত্ত ঘৰ নং : ১৩৩ক বয়স : 68 লিঙ্গ : পুৰুষ	LQX1420617 ফটো উপলব্ধ	D 656 নাম : স্বপ্না দত্ত স্বামীৰ নাম: নাৰায়ন দত্ত ঘৰ নং : ১৩৩কক বয়স : 55 লিঙ্গ : মহিলা	LQX1420628 ফটো উপলব্ধ	657 নাম : ক্ষীৰমায়া দেবী স্বামীৰ নাম: ৰাম প্ৰসাদ শৰ্মা ঘৰ নং : ১৩৫ বয়স : 68 লিঙ্গ : মহিলা	LQX1420639 ফটো উপলব্ধ
658 নাম : মীনা দেবী পিতাৰ নাম: ৰাম প্ৰসাদ শৰ্মা ঘৰ নং : ১৩৫ বয়স : 48 লিঙ্গ : মহিলা	LQX1420651 ফটো উপলব্ধ	659 নাম : নাৰায়ণ শৰ্মা পিতাৰ নাম: ৰাম প্ৰসাদ শৰ্মা ঘৰ নং : ১৩৫ বয়স : 47 লিঙ্গ : পুৰুষ	LQX1420662 ফটো উপলব্ধ	660 নাম : দিপালী শৰ্মা স্বামীৰ নাম: নাৰায়ন শৰ্মা ঘৰ নং : ১৩৫ বয়স : 46 লিঙ্গ : মহিলা	LQX1420684 ফটো উপলব্ধ



661 নাম : সঞ্জীৱ শৰ্মা পিতাৰ নাম: ৰাম প্ৰসাদ শৰ্মা ঘৰ নং : ১৩৫ বয়স : 46 লিঙ্গ : পুৰুষ	LQX1420673 ফটো উপলব্ধ	662 নাম : বুনমী তালুকদাৰ স্বামীৰ নাম: সঞ্জীৱ শৰ্মা ঘৰ নং : ১৩৫ বয়স : 44 লিঙ্গ : মহিলা	LQX0157826 ফটো উপলব্ধ	663 নাম : অৰ্চনা দাস স্বামীৰ নাম: নাৰায়ণ দাস ঘৰ নং : 135 ক বয়স : 30 লিঙ্গ : মহিলা	PVJ0067736 ফটো উপলব্ধ
664 নাম : পুষ্প দাস স্বামীৰ নাম: সুধীৰ দাস ঘৰ নং : ১৩৫ক বয়স : 70 লিঙ্গ : মহিলা	LQX1420719 ফটো উপলব্ধ	665 নাম : নাৰায়ন দাস পিতাৰ নাম: সুধীৰ দাস ঘৰ নং : ১৩৫ক বয়স : 45 লিঙ্গ : পুৰুষ	LQX1420720 ফটো উপলব্ধ	666 নাম : হৰি সাধন দাস পিতাৰ নাম: সুধীৰ দাস ঘৰ নং : ১৩৫ক বয়স : 38 লিঙ্গ : পুৰুষ	LQX1420695 ফটো উপলব্ধ
D 667 নাম : ডলী সূত্ৰধৰ স্বামীৰ নাম: ব্ৰজেন্দ্ৰ সূত্ৰধৰ ঘৰ নং : ১৩৬ বয়স : 82 লিঙ্গ : মহিলা	LQX1420731 ফটো উপলব্ধ	668 নাম : কাজল সূত্ৰধৰ পিতাৰ নাম: ব্ৰজেন্দ্ৰ সূত্ৰধৰ ঘৰ নং : ১৩৬ বয়স : 51 লিঙ্গ : পুৰুষ	LQX1420742 ফটো উপলব্ধ	669 নাম : চঞ্চল সূত্ৰধৰ পিতাৰ নাম: ব্ৰজেন্দ্ৰ সূত্ৰধৰ ঘৰ নং : ১৩৬ বয়স : 49 লিঙ্গ : পুৰুষ	LQX1420753 ফটো উপলব্ধ
670 নাম : শেফালি বিশাচ স্বামীৰ নাম: চঞ্চল সূত্ৰধৰ ঘৰ নং : 136 বয়স : 29 লিঙ্গ : মহিলা	LQX7678964 ফটো উপলব্ধ	671 নাম : অঞ্জলী সূত্ৰধৰ স্বামীৰ নাম: উপেন সূত্ৰধৰ ঘৰ নং : ১৩৯ বয়স : 68 লিঙ্গ : মহিলা	LQX1420775 ফটো উপলব্ধ	672 নাম : বেণু হৰিজন স্বামীৰ নাম: বাবুলাল হৰিজন ঘৰ নং : ১৩৯ বয়স : 60 লিঙ্গ : মহিলা	LQX0514828 ফটো উপলব্ধ
673 নাম : গণেশ সূত্ৰধৰ পিতাৰ নাম: গৌপাল সূত্ৰধৰ ঘৰ নং : ১৩৯ বয়স : 55 লিঙ্গ : পুৰুষ	LQX1420822 ফটো উপলব্ধ	674 নাম : কল্পনা সূত্ৰধৰ স্বামীৰ নাম: গণেশ সূত্ৰধৰ ঘৰ নং : ১৩৯ বয়স : 45 লিঙ্গ : মহিলা	LQX1420811 ফটো উপলব্ধ	675 নাম : মামনী কৰ্মকাৰ সূত্ৰধৰ স্বামীৰ নাম: গণেশ সূত্ৰধৰ ঘৰ নং : ১৩৯ বয়স : 44 লিঙ্গ : মহিলা	GNS4034779 ফটো উপলব্ধ
676 নাম : গনেশ সূত্ৰধৰ পিতাৰ নাম: উপেন সূত্ৰধৰ ঘৰ নং : ১৩৯ বয়স : 41 লিঙ্গ : পুৰুষ	LQX1420797 ফটো উপলব্ধ	677 নাম : আনন্দ হৰিজন পিতাৰ নাম: বাবুলাল হৰিজন ঘৰ নং : ১৩৯ বয়স : 41 লিঙ্গ : পুৰুষ	LQX0514877 ফটো উপলব্ধ	678 নাম : সঞ্জিত হৰিজন পিতাৰ নাম: বাবুলাল হৰিজন ঘৰ নং : ১৩৯ বয়স : 40 লিঙ্গ : পুৰুষ	LQX0514893 ফটো উপলব্ধ
E 679 নাম : দিলিপ সূত্ৰধৰ পিতাৰ নাম: উপেন সূত্ৰধৰ ঘৰ নং : ১৩৯ বয়স : ৪৭ লিঙ্গ : পুৰুষ	LQX1420800 ফটো উপলব্ধ	680 নাম : প্ৰদীপ সূত্ৰধৰ পিতাৰ নাম: উপেন সূত্ৰধৰ ঘৰ নং : ১৩৯ বয়স : 36 লিঙ্গ : পুৰুষ	LQX1422066 ফটো উপলব্ধ	S 681 নাম : সন্ধ্যাৱানী সূত্ৰধৰ পিতাৰ নাম: উপেন সূত্ৰধৰ ঘৰ নং : ১৩৯ বয়স : ৪৩ লিঙ্গ : মহিলা	LQX1422055 ফটো উপলব্ধ
682 নাম : মামণি সূত্ৰধৰ স্বামীৰ নাম: দিলীপ সূত্ৰধৰ ঘৰ নং : ১৩৯ বয়স : 31 লিঙ্গ : মহিলা	LQX0250092 ফটো উপলব্ধ	683 নাম : পূজা লামা মাতৃৰ নাম: শাৰদা দেবী ঘৰ নং : ১৩৯ বয়স : 31 লিঙ্গ : মহিলা	LQX0272880 ফটো উপলব্ধ	684 নাম : কৃষ্ণ সূত্ৰধৰ পিতাৰ নাম: উপেন্দ্ৰ সূত্ৰধৰ ঘৰ নং : ১৩৯ বয়স : 31 লিঙ্গ : পুৰুষ	LQX1422044 ফটো উপলব্ধ
685 নাম : নাৰায়ন সূত্ৰধৰ পিতাৰ নাম: উপেন সূত্ৰধৰ ঘৰ নং : ১৩৯ বয়স : 28 লিঙ্গ : পুৰুষ	LQX0168690 ফটো উপলব্ধ	686 নাম : সন্ধ্যা সূত্ৰধৰ পিতাৰ নাম: গণেশ সূত্ৰধৰ ঘৰ নং : ১৩৯ বয়স : 28 লিঙ্গ : মহিলা	LQX0348623 ফটো উপলব্ধ	687 নাম : পূজা সূত্ৰধৰ পিতাৰ নাম: গণেশ সূত্ৰধৰ ঘৰ নং : ১৩৯ বয়স : 25 লিঙ্গ : মহিলা	LQX0374306 ফটো উপলব্ধ
688 নাম : সৌৰভ সূত্ৰধৰ পিতাৰ নাম: গণেশ সূত্ৰধৰ ঘৰ নং : ১৩৯ বয়স : 23 লিঙ্গ : পুৰুষ	LQX0552638 ফটো উপলব্ধ	689 নাম : বেখা ৰায় স্বামীৰ নাম: বিৰু ৰায় ঘৰ নং : ১৩৯ ক বয়স : 56 লিঙ্গ : মহিলা	LQX0512772 ফটো উপলব্ধ	690 নাম : অনিতা দে স্বামীৰ নাম: সুকুমাৰ দে ঘৰ নং : ১৪০ বয়স : 70 লিঙ্গ : মহিলা	LQX1420844 ফটো উপলব্ধ



691 নাম : আশুতোষ দে পিতাৰ নাম: সুকুমাৰ দে ঘৰ নং : 180 বয়স : 52 লিঙ্গ : পুৰুষ	LQX1420855 ফটো উপলব্ধ	692 নাম : সোনালী দে স্বামীৰ নাম: আশুতোষ ডে ঘৰ নং : 180 বয়স : 41 লিঙ্গ : মহিলা	LQX1420866 ফটো উপলব্ধ	D 693 নাম : উষাৰানী বসাক স্বামীৰ নাম: বাধা বসাক ঘৰ নং : 181 বয়স : 70 লিঙ্গ : মহিলা	LQX1420888 ফটো উপলব্ধ
694 নাম : প্ৰভাত বসাক পিতাৰ নাম: বাধা বসাক ঘৰ নং : 181 বয়স : 55 লিঙ্গ : পুৰুষ	LQX1420899 ফটো উপলব্ধ	695 নাম : মহাদেব বসাক পিতাৰ নাম: বাধা বসাক ঘৰ নং : 181 বয়স : 52 লিঙ্গ : পুৰুষ	LQX1420902 ফটো উপলব্ধ	696 নাম : প্ৰিয়বাসী বিশ্বাস স্বামীৰ নাম: গৌৰাংগ বিশ্বাস ঘৰ নং : 182 বয়স : 80 লিঙ্গ : মহিলা	LQX1420946 ফটো উপলব্ধ
697 নাম : পৰেশ বিশ্বাস পিতাৰ নাম: গৌৰাঙ্গ বিশ্বাস ঘৰ নং : 182 বয়স : 60 লিঙ্গ : পুৰুষ	LQX1420979 ফটো উপলব্ধ	698 নাম : মীৰা বিশ্বাস স্বামীৰ নাম: পৰেশ বিশ্বাস ঘৰ নং : 182 বয়স : 57 লিঙ্গ : মহিলা	LQX1421007 ফটো উপলব্ধ	699 নাম : আশুবালা বিশ্বাস স্বামীৰ নাম: নৰেশ বিশ্বাস ঘৰ নং : 182 বয়স : 55 লিঙ্গ : মহিলা	LQX1420968 ফটো উপলব্ধ
700 নাম : সুৰেশ বিশ্বাস পিতাৰ নাম: গৌৰাঙ্গ বিশ্বাস ঘৰ নং : 182 বয়স : 53 লিঙ্গ : পুৰুষ	LQX1420980 ফটো উপলব্ধ	701 নাম : অঞ্জনা বিশ্বাস স্বামীৰ নাম: সুৰেশ বিশ্বাস ঘৰ নং : 182 বয়স : 51 লিঙ্গ : মহিলা	LQX1421018 ফটো উপলব্ধ	702 নাম : প্ৰকাশ বিশ্বাস পিতাৰ নাম: গৌৰাঙ্গ বিশ্বাস ঘৰ নং : 182 বয়স : 48 লিঙ্গ : পুৰুষ	LQX1420991 ফটো উপলব্ধ
703 নাম : প্ৰসেনজিত বিশ্বাস পিতাৰ নাম: পৰেশ বিশ্বাস ঘৰ নং : 182 বয়স : 36 লিঙ্গ : পুৰুষ	LQX1421030 ফটো উপলব্ধ	704 নাম : কিৰণজিত বিশ্বাস পিতাৰ নাম: পৰেশ বিশ্বাস ঘৰ নং : 182 বয়স : 35 লিঙ্গ : পুৰুষ	LQX1421029 ফটো উপলব্ধ	705 নাম : ললিতা বিশ্বাস স্বামীৰ নাম: প্ৰকাশ বিশ্বাস ঘৰ নং : 142 বয়স : 35 লিঙ্গ : মহিলা	PVJ0003574 ফটো উপলব্ধ
S 706 নাম : তুলিকা বিশ্বাস পিতাৰ নাম: পৰেশ বিশ্বাস ঘৰ নং : 182 বয়স : 30 লিঙ্গ : মহিলা	LQX0250225 ফটো উপলব্ধ	707 নাম : সঞ্জিত বিশ্বাস পিতাৰ নাম: নৰেশ বিশ্বাস ঘৰ নং : 182 বয়স : 25 লিঙ্গ : পুৰুষ	LQX0471870 ফটো উপলব্ধ	E 708 নাম : নৰেশ্বৰ ব্ৰহ্ম পিতাৰ নাম: বিনোদ ব্ৰহ্ম ঘৰ নং : 188 বয়স : 64 লিঙ্গ : পুৰুষ	LQX1421041 ফটো উপলব্ধ
709 নাম : ৰতা ব্ৰহ্ম স্বামীৰ নাম: নৰেশ্বৰ ব্ৰহ্ম ঘৰ নং : 188 বয়স : 54 লিঙ্গ : মহিলা	LQX1421052 ফটো উপলব্ধ	710 নাম : জোনালী ব্ৰহ্ম পিতাৰ নাম: নৰেশ্বৰ ব্ৰহ্ম ঘৰ নং : 188 বয়স : 37 লিঙ্গ : মহিলা	LQX1421063 ফটো উপলব্ধ	711 নাম : বিৰহাং ব্ৰহ্ম পিতাৰ নাম: নৰেশ্বৰ ব্ৰহ্ম ঘৰ নং : 188 বয়স : 33 লিঙ্গ : পুৰুষ	LQX1421756 ফটো উপলব্ধ
712 নাম : বীথিকা বিশ্বাচ মাতৃৰ নাম: আশুবালা বিশ্বাচ ঘৰ নং : 144 বয়স : 22 লিঙ্গ : মহিলা	LQX7656895 ফটো উপলব্ধ	713 নাম : লনীবালা সূত্ৰধৰ স্বামীৰ নাম: সুনীল সূত্ৰধৰ ঘৰ নং : 185 বয়স : 65 লিঙ্গ : মহিলা	LQX1421074 ফটো উপলব্ধ	714 নাম : বাবুল সূত্ৰধৰ পিতাৰ নাম: সুনীল সূত্ৰধৰ ঘৰ নং : 185 বয়স : 44 লিঙ্গ : পুৰুষ	LQX1421085 ফটো উপলব্ধ
715 নাম : সুচিত্ৰা সূত্ৰধৰ পিতাৰ নাম: সুনীল সূত্ৰধৰ ঘৰ নং : 185 বয়স : 38 লিঙ্গ : মহিলা	LQX1421096 ফটো উপলব্ধ	716 নাম : সুমিত্ৰা সূত্ৰধৰ মাতৃৰ নাম: নমী সূত্ৰধৰ ঘৰ নং : 185 বয়স : 36 লিঙ্গ : মহিলা	LQX1421109 ফটো উপলব্ধ	717 নাম : ববিতা সূত্ৰধৰ পিতাৰ নাম: সুনীল সূত্ৰধৰ ঘৰ নং : 185 বয়স : 32 লিঙ্গ : মহিলা	LQX0250274 ফটো উপলব্ধ
718 নাম : সজল সূত্ৰধৰ পিতাৰ নাম: সুনীল সূত্ৰধৰ ঘৰ নং : 185 বয়স : 30 লিঙ্গ : পুৰুষ	LQX0250282 ফটো উপলব্ধ	719 নাম : হাসনী সূত্ৰধৰ স্বামীৰ নাম: অনিল সূত্ৰধৰ ঘৰ নং : 186 বয়স : 65 লিঙ্গ : মহিলা	LQX1421121 ফটো উপলব্ধ	720 নাম : অনিমা সূত্ৰধৰ পিতাৰ নাম: অনিল সূত্ৰধৰ ঘৰ নং : 186 বয়স : 45 লিঙ্গ : মহিলা	LQX1421132 ফটো উপলব্ধ



721 নাম : বঞ্জ তালুকদাৰ স্বামীৰ নাম : উতপল তালুকদাৰ ঘৰ নং : ১৪৬ বয়স : 41 লিঙ্গ : মহিলা	LQX0162875 ফটো উপলব্ধ	S 722 নাম : সীমা সূত্ৰধৰ পিতাৰ নাম : অনিলা সূত্ৰধৰ ঘৰ নং : ১৪৬ বয়স : 38 লিঙ্গ : মহিলা	LQX1421165 ফটো উপলব্ধ	723 নাম : অঞ্জলী দাস স্বামীৰ নাম : মনোৰঞ্জন দাস ঘৰ নং : ১৪৭ বয়স : 75 লিঙ্গ : মহিলা	LQX1421176 ফটো উপলব্ধ
724 নাম : ৰীতা দাস পিতাৰ নাম : মনোৰঞ্জন দাস ঘৰ নং : ১৪৭ বয়স : 51 লিঙ্গ : মহিলা	LQX1421187 ফটো উপলব্ধ	725 নাম : বিজয় দাস পিতাৰ নাম : মনোৰঞ্জন দাস ঘৰ নং : ১৪৭ বয়স : 50 লিঙ্গ : পুৰুষ	LQX1421198 ফটো উপলব্ধ	726 নাম : নীতা দাস পিতাৰ নাম : মনোৰঞ্জন দাস ঘৰ নং : ১৪৭ বয়স : 46 লিঙ্গ : মহিলা	LQX1421212 ফটো উপলব্ধ
727 নাম : বুমা দাস স্বামীৰ নাম : বিজয় দাস ঘৰ নং : ১৪৭ বয়স : 43 লিঙ্গ : মহিলা	LQX0163246 ফটো উপলব্ধ	728 নাম : মনোজিত বনিক পিতাৰ নাম : মনোৰঞ্জন বনিক ঘৰ নং : ১৪৭ক বয়স : 47 লিঙ্গ : পুৰুষ	LQX1421223 ফটো উপলব্ধ	729 নাম : ৰীতা বনিক পিতাৰ নাম : জিতেন ৰায় ঘৰ নং : ১৪৭ক বয়স : 40 লিঙ্গ : মহিলা	LQX1421234 ফটো উপলব্ধ
730 নাম : দিলিপ শৰ্মা পিতাৰ নাম : মাধব শৰ্মা ঘৰ নং : ১৪৯ বয়স : 70 লিঙ্গ : পুৰুষ	LQX1421245 ফটো উপলব্ধ	731 নাম : কনিকা শৰ্মা স্বামীৰ নাম : দিলিপ শৰ্মা ঘৰ নং : ১৪৯ বয়স : 60 লিঙ্গ : মহিলা	LQX1421256 ফটো উপলব্ধ	S 732 নাম : নিৰ্মল শৰ্মা পিতাৰ নাম : বেপাল শৰ্মা ঘৰ নং : ১৪৯ বয়স : 55 লিঙ্গ : পুৰুষ	LQX0518480 ফটো উপলব্ধ
733 নাম : ৰাজ শৰ্মা পিতাৰ নাম : দিলীপ শৰ্মা ঘৰ নং : ১৪৯ বয়স : 45 লিঙ্গ : পুৰুষ	LQX1421267 ফটো উপলব্ধ	734 নাম : সুস্মিতা শৰ্মা পিতাৰ নাম : দিলীপ শৰ্মা ঘৰ নং : ১৪৯ বয়স : 39 লিঙ্গ : মহিলা	LQX1421278 ফটো উপলব্ধ	735 নাম : প্ৰশান্ত শৰ্মা পিতাৰ নাম : দিলীপ শৰ্মা ঘৰ নং : ১৪৯ বয়স : 38 লিঙ্গ : পুৰুষ	LQX1421289 ফটো উপলব্ধ
736 নাম : সবিতা সূত্ৰধৰ স্বামীৰ নাম : ৰাজু শৰ্মা ঘৰ নং : 149 বয়স : 35 লিঙ্গ : মহিলা	PVJ0095760 ফটো উপলব্ধ	737 নাম : নিৰপমা দাস পিতাৰ নাম : জুবৰাজ দাস ঘৰ নং : ১৫০ বয়স : 41 লিঙ্গ : মহিলা	LQX1630348 ফটো উপলব্ধ	738 নাম : অৰূপ দাস পিতাৰ নাম : জুবৰাজ দাস ঘৰ নং : ১৫০ বয়স : 41 লিঙ্গ : পুৰুষ	LQX1630359 ফটো উপলব্ধ
739 নাম : অনজনা দাস পিতাৰ নাম : যুবৰাজ দাস ঘৰ নং : ১৫০ বয়স : 39 লিঙ্গ : মহিলা	LQX1421314 ফটো উপলব্ধ	740 নাম : চম্পা দাস স্বামীৰ নাম : অৰূপ দাস ঘৰ নং : ১৫০ বয়স : 31 লিঙ্গ : মহিলা	LQX1630360 ফটো উপলব্ধ	741 নাম : অৰুনা শৰ্মা স্বামীৰ নাম : লোহিত শৰ্মা ঘৰ নং : ১৫২ বয়স : 70 লিঙ্গ : মহিলা	LQX1421325 ফটো উপলব্ধ
742 নাম : মুণায় শৰ্মা পিতাৰ নাম : লোহিত শৰ্মা ঘৰ নং : ১৫২ বয়স : 42 লিঙ্গ : পুৰুষ	LQX1421347 ফটো উপলব্ধ	743 নাম : পাপৰি দেবী স্বামীৰ নাম : মুণায় শৰ্মা ঘৰ নং : 152 বয়স : 32 লিঙ্গ : মহিলা	PVJ0127829 ফটো উপলব্ধ	744 নাম : বাবুল দেৱনাথ পিতাৰ নাম : সুনীল দেবনাথ ঘৰ নং : ১৫৩ বয়স : 49 লিঙ্গ : পুৰুষ	LQX1421369 ফটো উপলব্ধ
745 নাম : কাজল দেবনাথ পিতাৰ নাম : সুনীল দেবনাথ ঘৰ নং : ১৫৩ বয়স : 47 লিঙ্গ : পুৰুষ	LQX1421370 ফটো উপলব্ধ	# 746 নাম : শ্যামলী দেবনাথ স্বামীৰ নাম : বাবুল দেবনাথ ঘৰ নং : ১৫৩ বয়স : 45 লিঙ্গ : মহিলা	LQX1421392 ফটো উপলব্ধ	747 নাম : সজল দেৱনাথ পিতাৰ নাম : সুনীল দেবনাথ ঘৰ নং : ১৫৩ বয়স : 43 লিঙ্গ : পুৰুষ	LQX1421381 ফটো উপলব্ধ
748 নাম : ৰঞ্জ দেবনাথ স্বামীৰ নাম : কাজল দেবনাথ ঘৰ নং : ১৫৩ বয়স : 41 লিঙ্গ : মহিলা	LQX0250183 ফটো উপলব্ধ	749 নাম : মাম্পী দেৱনাথ স্বামীৰ নাম : সজল দেৱনাথ ঘৰ নং : ১৫৩ বয়স : 30 লিঙ্গ : মহিলা	LQX0028936 ফটো উপলব্ধ	750 নাম : বিয়া দেবনাথ পিতাৰ নাম : বাবুল দেবনাথ ঘৰ নং : 153 বয়স : 21 লিঙ্গ : মহিলা	PVJ0053884 ফটো উপলব্ধ



751 নাম : ভাৰতি তপাদাৰ স্বামীৰ নাম: অৰিনাস তপাদাৰ ঘৰ নং : ১৫৬ বয়স : 66 লিঙ্গ : মহিলা	LQX1421416 ফটো উপলব্ধ	752 নাম : পিংকু তপাদাৰ পিতাৰ নাম: অৰিনাস তপাদাৰ ঘৰ নং : ১৫৬ বয়স : 43 লিঙ্গ : পুৰুষ	LQX1421438 ফটো উপলব্ধ	753 নাম : উলী তপাদাৰ স্বামীৰ নাম: পাপ্পু তপাদাৰ ঘৰ নং : ১৫৬ বয়স : 33 লিঙ্গ : মহিলা	LQX0342733 ফটো উপলব্ধ
754 নাম : অনাতী বসুমতাৰী স্বামীৰ নাম: বতিলাল বসুমতাৰী ঘৰ নং : ১৫৭ বয়স : 57 লিঙ্গ : মহিলা	LQX0250332 ফটো উপলব্ধ	755 নাম : মানসী বসুমতাৰী পিতাৰ নাম: বতিলাল বসুমতাৰী ঘৰ নং : ১৫৭ বয়স : 30 লিঙ্গ : মহিলা	LQX0250340 ফটো উপলব্ধ	756 নাম : সত্যজিৎ সাহা পিতাৰ নাম: সত্যব্রত সাহা ঘৰ নং : ১৫৮ বয়স : 35 লিঙ্গ : পুৰুষ	LQX0382796 ফটো উপলব্ধ
757 নাম : সুস্মীতা সাহা স্বামীৰ নাম: সত্যজিৎ সাহা ঘৰ নং : ১৫৮ বয়স : 29 লিঙ্গ : মহিলা	LQX0382812 ফটো উপলব্ধ	758 নাম : চিৰঞ্জিৎ দাস পিতাৰ নাম: প্ৰদীপ দাস ঘৰ নং : ১৭১ বয়স : 24 লিঙ্গ : পুৰুষ	LQX0452177 ফটো উপলব্ধ	759 নাম : অজন্তা দেৱী দাস স্বামীৰ নাম: হিমাংশু দাস ঘৰ নং : ১৭২ বয়স : 51 লিঙ্গ : মহিলা	LQX1152487 ফটো উপলব্ধ
760 নাম : অনিমা বসাক স্বামীৰ নাম: প্ৰভাত বসাক ঘৰ নং : ১৭৪ বয়স : 24 লিঙ্গ : মহিলা	LQX0552182 ফটো উপলব্ধ	761 নাম : কৃষ্ণা দাশ স্বামীৰ নাম: প্ৰণব দাশ ঘৰ নং : 179 বয়স : 38 লিঙ্গ : মহিলা	LQX0506402 ফটো উপলব্ধ	762 নাম : অভিজিৎ দে পিতাৰ নাম: আশুতোষ দে ঘৰ নং : ১৮০ বয়স : 22 লিঙ্গ : পুৰুষ	LQX0558262 ফটো উপলব্ধ
763 নাম : দীপিকা দাস পিতাৰ নাম: ৰঞ্জিত দাস ঘৰ নং : ১৯৮ বয়স : 23 লিঙ্গ : মহিলা	LQX1120732 ফটো উপলব্ধ	764 নাম : লুকমণী ডেকা দাস স্বামীৰ নাম: মিন্টু দাস ঘৰ নং : ২১৪ বয়স : 32 লিঙ্গ : মহিলা	LQX0484691 ফটো উপলব্ধ	765 নাম : মনালিছা তালুকদাৰ স্বামীৰ নাম: ৰাজীৱ দাস ঘৰ নং : 216 বয়স : 41 লিঙ্গ : মহিলা	PVJ0052472 ফটো উপলব্ধ
766 নাম : অক্ষয় সাহ পিতাৰ নাম: পলাশ সাহ ঘৰ নং : ২২৮ বয়স : 25 লিঙ্গ : পুৰুষ	LQX0480681 ফটো উপলব্ধ	767 নাম : মিনাক্ষী দেব স্বামীৰ নাম: বিপুল ঘৰ নং : 230 বয়স : 35 লিঙ্গ : মহিলা	PVJ0067587 ফটো উপলব্ধ	768 নাম : মেনকা দেৱী সূত্ৰধৰ স্বামীৰ নাম: প্ৰদীপ সূত্ৰধৰ ঘৰ নং : ২৩৯ বয়স : 35 লিঙ্গ : মহিলা	LQX0374371 ফটো উপলব্ধ
769 নাম : নিহাৰিকা তালুকদাৰ পিতাৰ নাম: ভাস্কৰ তালুকদাৰ ঘৰ নং : 518 বয়স : 19 লিঙ্গ : মহিলা	PVJ0115964 ফটো উপলব্ধ	770 নাম : পুৰ্ণিমা দৈমাৰী পিতাৰ নাম: প্ৰসন্ন দৈমাৰী ঘৰ নং : ৫৫২খ বয়স : 30 লিঙ্গ : মহিলা	LQX0237776 ফটো উপলব্ধ	771 নাম : নিজৰা ওজা পিতাৰ নাম: ভাৰত ওজা ঘৰ নং : 555 বয়স : 38 লিঙ্গ : মহিলা	LQX1411423 ফটো উপলব্ধ
772 নাম : মমী বৈষ্ণব সৰকাৰ স্বামীৰ নাম: কৃষ্ণ সৰকাৰ ঘৰ নং : 581 বয়স : 25 লিঙ্গ : মহিলা	LQX7653249 ফটো উপলব্ধ	773 নাম : জিন্টিমণী দাস পিতাৰ নাম: মুন দাস ঘৰ নং : ৫৮৫ বয়স : 24 লিঙ্গ : মহিলা	LQX0374298 ফটো উপলব্ধ	774 নাম : পূজা দত্ত পিতাৰ নাম: নাৰায়ণ দত্ত ঘৰ নং : ৫৮৯ বয়স : 24 লিঙ্গ : মহিলা	LQX0462317 ফটো উপলব্ধ
775 নাম : অনন্যা দাস পিতাৰ নাম: ভুলেন দাস ঘৰ নং : 596 বয়স : 19 লিঙ্গ : মহিলা	PVJ0113274 ফটো উপলব্ধ	776 নাম : সীনোঞ্গ দাস পিতাৰ নাম: মুন দাস ঘৰ নং : 597 বয়স : 20 লিঙ্গ : পুৰুষ	PVJ0133421 ফটো উপলব্ধ	777 নাম : ধ্ৰুৱজ্যোতি দাস পিতাৰ নাম: মদন দাস ঘৰ নং : 642 বয়স : 38 লিঙ্গ : পুৰুষ	LQX1422022 ফটো উপলব্ধ
778 নাম : মৰমী মোচাহাৰী পিতাৰ নাম: চানভাই মোচাহাৰী ঘৰ নং : 642 বয়স : 27 লিঙ্গ : মহিলা	HCK0177527 ফটো উপলব্ধ	779 নাম : মমতা সোনাৰী স্বামীৰ নাম: ৰাম ৰতন সোনাৰী ঘৰ নং : ৬৪৮ বয়স : 28 লিঙ্গ : মহিলা	LQX7676000 ফটো উপলব্ধ	780 নাম : নমিতা দে পিতাৰ নাম: নাৰায়ন দে ঘৰ নং : 672 বয়স : 33 লিঙ্গ : মহিলা	BSW1446442 ফটো উপলব্ধ



781 নাম : অপৰাজিতা দাস পিতাৰ নাম: গদাধৰ দাস ঘৰ নং : ৬৯৩ বয়স : 23 লিঙ্গ : মহিলা	LQX766670 ফটো উপলব্ধ	S 782 নাম : উষা বানী বসুমতাৰী পিতাৰ নাম: ভবেন্দ্ৰ বসুমতাৰী ঘৰ নং : 699 বয়স : 39 লিঙ্গ : মহিলা	LQX1414886 ফটো উপলব্ধ	783 নাম : চিৰন্জিৱ গোস্বামী মাতৃৰ নাম: উৰ্বশী গোস্বামী ঘৰ নং : ৭২৩ বয়স : 21 লিঙ্গ : পুৰুষ	LQX7666746 ফটো উপলব্ধ
784 নাম : গুনজীত দাস মাতৃৰ নাম: মণিকা দাস ঘৰ নং : ৭২৪ বয়স : 21 লিঙ্গ : পুৰুষ	LQX766696 ফটো উপলব্ধ	785 নাম : ৰহিত হৰিজন পিতাৰ নাম: ভদ্রেশ্বৰ হৰিজন ঘৰ নং : ৭৫৫ বয়স : 22 লিঙ্গ : পুৰুষ	LQX7666761 ফটো উপলব্ধ	786 নাম : পূৰ্ণিমা দাস স্বামীৰ নাম: বাবুল দাস ঘৰ নং : ৭৪৫ বয়স : 57 লিঙ্গ : মহিলা	LQX1443841 ফটো উপলব্ধ
787 নাম : জুন দাস পিতাৰ নাম: বাবুল দাস ঘৰ নং : ৭৪৫ বয়স : 40 লিঙ্গ : মহিলা	LQX0161422 ফটো উপলব্ধ	788 নাম : নৱজিত দাস পিতাৰ নাম: বাবুল দাস ঘৰ নং : ৭৪৫ বয়স : 36 লিঙ্গ : পুৰুষ	LQX0161414 ফটো উপলব্ধ	E 789 নাম : মিন্টু দাস পিতাৰ নাম: বাবুল দাস ঘৰ নং : ৭৪৫ বয়স : 33 লিঙ্গ : পুৰুষ	LQX0161331 ফটো উপলব্ধ
790 নাম : মৃদুল দাস পিতাৰ নাম: বাবুল দাস ঘৰ নং : ৭৪৫ বয়স : 29 লিঙ্গ : পুৰুষ	LQX0161364 ফটো উপলব্ধ	791 নাম : ৰাহুল দাস পিতাৰ নাম: বাবুল দাস ঘৰ নং : 745 বয়স : 23 লিঙ্গ : পুৰুষ	LQX0512707 ফটো উপলব্ধ	792 নাম : দিপেন কুমাৰ দাস পিতাৰ নাম: বাবুল দাস ঘৰ নং : ৭৪৫ বয়স : 39 লিঙ্গ : পুৰুষ	LQX0329508 ফটো উপলব্ধ
793 নাম : ববিতা দাস স্বামীৰ নাম: দ্বীপেন দাস ঘৰ নং : ৭৪৫ বয়স : 32 লিঙ্গ : মহিলা	LQX0328716 ফটো উপলব্ধ	794 নাম : মাধবী কলিতা স্বামীৰ নাম: দিবাকৰ কলিতা ঘৰ নং : ৭৪৫ বয়স : 60 লিঙ্গ : মহিলা	LQX1443863 ফটো উপলব্ধ	795 নাম : মনো মেধী স্বামীৰ নাম: খগেন মেধী ঘৰ নং : ৭৪৫ বয়স : 41 লিঙ্গ : মহিলা	LQX1443910 ফটো উপলব্ধ
796 নাম : মানস কলিতা পিতাৰ নাম: দিবাকৰ কলিতা ঘৰ নং : ৭৪৫ বয়স : 39 লিঙ্গ : পুৰুষ	LQX1443874 ফটো উপলব্ধ	797 নাম : জলিমা ডেকা স্বামীৰ নাম: মানস কলিতা ঘৰ নং : ৭৪৫ বয়স : 36 লিঙ্গ : মহিলা	LQX0009791 ফটো উপলব্ধ	798 নাম : বিবেক কলিতা পিতাৰ নাম: দিবাকৰ কলিতা ঘৰ নং : ৭৪৫ বয়স : 34 লিঙ্গ : পুৰুষ	LQX1446088 ফটো উপলব্ধ
799 নাম : ৰেন দেবী স্বামীৰ নাম: পৰমানন্দ শৰ্মা ঘৰ নং : ৭৪৭ বয়স : 80 লিঙ্গ : মহিলা	LQX1443921 ফটো উপলব্ধ	800 নাম : উমেশ শৰ্মা পিতাৰ নাম: পৰমানন্দ শৰ্মা ঘৰ নং : ৭৪৭ বয়স : 52 লিঙ্গ : পুৰুষ	LQX1443932 ফটো উপলব্ধ	801 নাম : গনেশ শৰ্মা পিতাৰ নাম: পৰমানন্দ শৰ্মা ঘৰ নং : ৭৪৭ বয়স : 50 লিঙ্গ : পুৰুষ	LQX1443943 ফটো উপলব্ধ
802 নাম : হেমেন শৰ্মা পিতাৰ নাম: পৰমানন্দ শৰ্মা ঘৰ নং : ৭৪৭ বয়স : 48 লিঙ্গ : পুৰুষ	LQX1443954 ফটো উপলব্ধ	803 নাম : অৰ্চনা দেবী স্বামীৰ নাম: উমেশ শৰ্মা ঘৰ নং : ৭৪৭ বয়স : 48 লিঙ্গ : মহিলা	LQX0009792 ফটো উপলব্ধ	804 নাম : নিপেন শৰ্মা পিতাৰ নাম: পৰমানন্দ শৰ্মা ঘৰ নং : ৭৪৭ বয়স : 46 লিঙ্গ : পুৰুষ	LQX1443965 ফটো উপলব্ধ
805 নাম : সঞ্জয় শৰ্মা পিতাৰ নাম: পৰমানন্দ শৰ্মা ঘৰ নং : ৭৪৭ বয়স : 45 লিঙ্গ : পুৰুষ	LQX1443976 ফটো উপলব্ধ	806 নাম : সবিতা শৰ্মা পিতাৰ নাম: পৰমানন্দ শৰ্মা ঘৰ নং : ৭৪৭ বয়স : 41 লিঙ্গ : মহিলা	LQX1443987 ফটো উপলব্ধ	S 807 নাম : ভাৰতী শৰ্মা পিতাৰ নাম: পৰমানন্দ শৰ্মা ঘৰ নং : ৭৪৭ বয়স : 39 লিঙ্গ : মহিলা	LQX1443998 ফটো উপলব্ধ
808 নাম : মীৰা দাস স্বামীৰ নাম: অচ্যুত দাস ঘৰ নং : ৭৪৮ বয়স : 60 লিঙ্গ : মহিলা	LQX1444015 ফটো উপলব্ধ	809 নাম : অমৰজ্যোতি দাস পিতাৰ নাম: অচ্যুত দাস ঘৰ নং : ৭৪৮ বয়স : 38 লিঙ্গ : পুৰুষ	LQX1630962 ফটো উপলব্ধ	810 নাম : চুমন দাস পিতাৰ নাম: অচ্যুত দাস ঘৰ নং : ৭৪৮ বয়স : 35 লিঙ্গ : মহিলা	LQX1630973 ফটো উপলব্ধ



811 নাম : তৰুণা দাস পিতাৰ নাম: অচ্যুত দাস ঘৰ নং : ৭৪৮ বয়স : 33 লিঙ্গ : মহিলা	LQX1630995 ফটো উপলব্ধ	812 নাম : অৰ্চনা দাস পিতাৰ নাম: অচ্যুত দাস ঘৰ নং : ৭৪৮ বয়স : 30 লিঙ্গ : মহিলা	LQX1630984 ফটো উপলব্ধ	813 নাম : মনোৰঞ্জন চৌধুৰী পিতাৰ নাম: সতীশ চৌধুৰী ঘৰ নং : ৭৪৯ বয়স : 65 লিঙ্গ : পুৰুষ	LQX1444037 ফটো উপলব্ধ
814 নাম : জয়মতী চৌধুৰী স্বামীৰ নাম: মনোৰঞ্জন চৌধুৰী ঘৰ নং : ৭৪৯ বয়স : 58 লিঙ্গ : মহিলা	LQX1444048 ফটো উপলব্ধ	815 নাম : অংগাশ্ৰী চৌধুৰী পিতাৰ নাম: মনোৰঞ্জন চৌধুৰী ঘৰ নং : ৭৪৯ বয়স : 30 লিঙ্গ : মহিলা	LQX1631001 ফটো উপলব্ধ	816 নাম : মানশ প্ৰতিম চৌধুৰী মাতৃৰ নাম: জয়মতী চৌধুৰী ঘৰ নং : ৭৪৯ বয়স : 24 লিঙ্গ : পুৰুষ	LQX0450254 ফটো উপলব্ধ
817 নাম : ৰাজকুমাৰ সিং পিতাৰ নাম: শংকৰ সিং ঘৰ নং : ৭৫০ বয়স : 63 লিঙ্গ : পুৰুষ	LQX1444059 ফটো উপলব্ধ	818 নাম : সবিতা সিং স্বামীৰ নাম: ৰাজকুমাৰ সিং ঘৰ নং : ৭৫০ বয়স : 55 লিঙ্গ : মহিলা	LQX1444060 ফটো উপলব্ধ	819 নাম : মৌচুমী কুমাৰী সিং পিতাৰ নাম: ৰাজকুমাৰ সিং ঘৰ নং : ৭৫০ বয়স : 38 লিঙ্গ : মহিলা	LQX1444093 ফটো উপলব্ধ
820 নাম : অমৰ সিং পিতাৰ নাম: ৰাজকুমাৰ সিং ঘৰ নং : ৭৫০ বয়স : 37 লিঙ্গ : পুৰুষ	LQX1444106 ফটো উপলব্ধ	821 নাম : কৃষ্ণ সিং পিতাৰ নাম: ৰাজকুমাৰ সিং ঘৰ নং : ৭৫০ বয়স : 35 লিঙ্গ : পুৰুষ	LQX1444117 ফটো উপলব্ধ	822 নাম : কাৰ্তিক সিং পিতাৰ নাম: ৰাজকুমাৰ সিং ঘৰ নং : ৭৫০ বয়স : 33 লিঙ্গ : পুৰুষ	LQX0111286 ফটো উপলব্ধ
823 নাম : চম্পা সিং স্বামীৰ নাম: বিনোদ সিং ঘৰ নং : ৭৫০ক বয়স : 36 লিঙ্গ : মহিলা	LQX0292607 ফটো উপলব্ধ	824 নাম : ববিতা সিং পিতাৰ নাম: বিনোদ সিং ঘৰ নং : ৭৫০ ক বয়স : 20 লিঙ্গ : মহিলা	PVJ0086066 ফটো উপলব্ধ	825 নাম : সুমিত্ৰা দেবী স্বামীৰ নাম: চন্দ্ৰ সিং ঘৰ নং : ৭৫০ক বয়স : 60 লিঙ্গ : মহিলা	LQX1444128 ফটো উপলব্ধ
826 নাম : বিনোদ সিং পিতাৰ নাম: চন্দ্ৰ সিং ঘৰ নং : ৭৫০ক বয়স : 42 লিঙ্গ : পুৰুষ	LQX1444139 ফটো উপলব্ধ	E 827 নাম : অজিত সিং পিতাৰ নাম: চন্দ্ৰ সিং ঘৰ নং : ৭৫০ক বয়স : 38 লিঙ্গ : পুৰুষ	LQX1444140 ফটো উপলব্ধ	828 নাম : মুকুল ফাটোবালী পিতাৰ নাম: মধু ফাটোবালী ঘৰ নং : ৭৫১ বয়স : 59 লিঙ্গ : পুৰুষ	LQX1444173 ফটো উপলব্ধ
829 নাম : নবনীতা ফাটোবালী স্বামীৰ নাম: মুকুল ফাটোবালী ঘৰ নং : ৭৫১ বয়স : 47 লিঙ্গ : মহিলা	LQX1444184 ফটো উপলব্ধ	830 নাম : ৰাকেশ হৰিজন পিতাৰ নাম: ভদ্ৰেশ্বৰ হৰিজন ঘৰ নং : ৭৫৩ বয়স : 26 লিঙ্গ : পুৰুষ	LQX0328591 ফটো উপলব্ধ	831 নাম : কুঞ্জলতা হৰিজন পিতাৰ নাম: তুলসী হৰিজন ঘৰ নং : ৭৫৫ বয়স : 50 লিঙ্গ : মহিলা	LQX1444220 ফটো উপলব্ধ
832 নাম : ভদ্ৰেশ্বৰ হৰিজন পিতাৰ নাম: তুলসী হৰিজন ঘৰ নং : ৭৫৫ বয়স : 48 লিঙ্গ : পুৰুষ	LQX1444231 ফটো উপলব্ধ	833 নাম : শিভ শংকৰ হৰিজন পিতাৰ নাম: তুলসী হৰিজন ঘৰ নং : ৭৫৫ বয়স : 46 লিঙ্গ : পুৰুষ	LQX1444253 ফটো উপলব্ধ	834 নাম : সবিতা দাস হৰিজন স্বামীৰ নাম: ভদ্ৰেশ্বৰ হৰিজন ঘৰ নং : ৭৫৫ বয়স : 45 লিঙ্গ : মহিলা	LQX1444242 ফটো উপলব্ধ
835 নাম : মীনা হৰিজন স্বামীৰ নাম: শংকৰ হৰিজন ঘৰ নং : ৭৫৫ বয়স : 42 লিঙ্গ : মহিলা	LQX1444264 ফটো উপলব্ধ	836 নাম : বিনীতা হৰিজন স্বামীৰ নাম: মোহন হৰিজন ঘৰ নং : ৭৫৫ বয়স : 40 লিঙ্গ : মহিলা	LQX1444297 ফটো উপলব্ধ	837 নাম : জৰি হৰিজন পিতাৰ নাম: ভদ্ৰেশ্বৰ হৰিজন ঘৰ নং : ৭৫৫ বয়স : 24 লিঙ্গ : মহিলা	LQX0446310 ফটো উপলব্ধ
838 নাম : কাৰ্তিক হৰিয়ন পিতাৰ নাম: শংকৰ হৰিয়ন ঘৰ নং : ৭৫৫ বয়স : 22 লিঙ্গ : পুৰুষ	LQX0573063 ফটো উপলব্ধ	839 নাম : হিতেশ হৰিজন পিতাৰ নাম: মোহন হৰিজন ঘৰ নং : 755 বয়স : 20 লিঙ্গ : পুৰুষ	PVJ0080614 ফটো উপলব্ধ	840 নাম : মিনতি ফুকন পিতাৰ নাম: টংকেশ্বৰ ফুকন ঘৰ নং : 756 বয়স : 50 লিঙ্গ : মহিলা	PVJ0095810 ফটো উপলব্ধ



841 নাম : টপেশ্বৰী গয়াৰী স্বামীৰ নাম : দিলীপ গয়াৰী ঘৰ নং : ৭৬০ বয়স : 40 লিঙ্গ : মহিলা	LQX1631012 ফটো উপলব্ধ	842 নাম : প্রত্যাশা সূত্ৰধাৰ পিতাৰ নাম : দীপক সূত্ৰধাৰ ঘৰ নং : 760 বয়স : 19 লিঙ্গ : মহিলা	PVJ0110106 ফটো উপলব্ধ	843 নাম : পদ্মিনী দাস স্বামীৰ নাম : অনন্ত দাস ঘৰ নং : ৭৬১ বয়স : 75 লিঙ্গ : মহিলা	LQX1444311 ফটো উপলব্ধ
844 নাম : ববীন্দ্র দাস পিতাৰ নাম : অনন্ত দাস ঘৰ নং : ৭৬১ বয়স : 43 লিঙ্গ : পুৰুষ	LQX1444322 ফটো উপলব্ধ	845 নাম : বনালী দাস স্বামীৰ নাম : ববীন্দ্র দাস ঘৰ নং : ৭৬১ বয়স : 36 লিঙ্গ : মহিলা	LQX0257287 ফটো উপলব্ধ	846 নাম : ইন্দ্রজিত দাস পিতাৰ নাম : ঘনকান্ত দাস ঘৰ নং : ৭৬২ বয়স : 58 লিঙ্গ : পুৰুষ	LQX1444344 ফটো উপলব্ধ
847 নাম : বিজু দাস স্বামীৰ নাম : ইন্দ্রজিত দাস ঘৰ নং : ৭৬২ বয়স : 55 লিঙ্গ : মহিলা	LQX1444355 ফটো উপলব্ধ	848 নাম : প্রবিএ দাস পিতাৰ নাম : ঘনকান্ত দাস ঘৰ নং : ৭৬২ বয়স : 55 লিঙ্গ : পুৰুষ	LQX1444377 ফটো উপলব্ধ	849 নাম : ফুন্ দাস পিতাৰ নাম : ঘনকান্ত দাস ঘৰ নং : ৭৬২ বয়স : 52 লিঙ্গ : পুৰুষ	LQX1444388 ফটো উপলব্ধ
850 নাম : উৎপল দাস পিতাৰ নাম : ঘনকান্ত দাস ঘৰ নং : ৭৬২ বয়স : 48 লিঙ্গ : পুৰুষ	LQX1444399 ফটো উপলব্ধ	851 নাম : দীপৰেখা দাস পিতাৰ নাম : ইন্দ্রজিত দাস ঘৰ নং : ৭৬২ বয়স : 30 লিঙ্গ : মহিলা	LQX0257337 ফটো উপলব্ধ	852 নাম : ঋতুৰাজ দাস পিতাৰ নাম : খনিন্দ্র দাস ঘৰ নং : 762 বয়স : 23 লিঙ্গ : পুৰুষ	PVJ0128140 ফটো উপলব্ধ
853 নাম : নিশিৰাজ কাশ্যপ পিতাৰ নাম : পবিত্ৰ দাস ঘৰ নং : 762 বয়স : 20 লিঙ্গ : পুৰুষ	PVJ0128066 ফটো উপলব্ধ	854 নাম : বীচা দাস পিতাৰ নাম : উতপল দাস ঘৰ নং : 762 বয়স : 19 লিঙ্গ : মহিলা	PVJ0128041 ফটো উপলব্ধ	855 নাম : চিত্তৰঞ্জন পাঠক পিতাৰ নাম : পদো পাঠক ঘৰ নং : ৭৬৩ বয়স : 71 লিঙ্গ : পুৰুষ	LQX1444466 ফটো উপলব্ধ
856 নাম : জন পাঠক স্বামীৰ নাম : চিত্তৰঞ্জন পাঠক ঘৰ নং : ৭৬৩ বয়স : 57 লিঙ্গ : মহিলা	LQX1444457 ফটো উপলব্ধ	857 নাম : মন পাঠক পিতাৰ নাম : চিত্তৰঞ্জন পাঠক ঘৰ নং : ৭৬৩ বয়স : 37 লিঙ্গ : পুৰুষ	LQX1631023 ফটো উপলব্ধ	858 নাম : প্ৰাঞ্জল পাঠক পিতাৰ নাম : চিত্তৰঞ্জন পাঠক ঘৰ নং : ৭৬৩ বয়স : 31 লিঙ্গ : পুৰুষ	LQX1631034 ফটো উপলব্ধ
859 নাম : অনিল পাঠক পিতাৰ নাম : পদ্মৰাম পাঠক ঘৰ নং : ৭৬৪ বয়স : 60 লিঙ্গ : পুৰুষ	LQX1444468 ফটো উপলব্ধ	860 নাম : অঞ্জু পাঠক স্বামীৰ নাম : অনিল পাঠক ঘৰ নং : ৭৬৪ বয়স : 50 লিঙ্গ : মহিলা	LQX1444479 ফটো উপলব্ধ	861 নাম : সীমাত্ৰী পাঠক পিতাৰ নাম : অনিল পাঠক ঘৰ নং : ৭৬৪ বয়স : 32 লিঙ্গ : মহিলা	LQX0257345 ফটো উপলব্ধ
862 নাম : পঙ্কজ পাঠক পিতাৰ নাম : অনিল পাঠক ঘৰ নং : ৭৬৪ বয়স : 29 লিঙ্গ : পুৰুষ	LQX0257378 ফটো উপলব্ধ	863 নাম : নাৰায়ন সাহা পিতাৰ নাম : সিউ সাহা ঘৰ নং : ৭৬৭ বয়স : 50 লিঙ্গ : পুৰুষ	LQX1444491 ফটো উপলব্ধ	864 নাম : মিনা পাচোৱান স্বামীৰ নাম : হাৰিন্দ্ৰ পাচোৱান ঘৰ নং : ৭৬৭ বয়স : 45 লিঙ্গ : মহিলা	LQX0009793 ফটো উপলব্ধ
865 নাম : চুনিতা সাহা স্বামীৰ নাম : নাৰায়ন সাহা ঘৰ নং : ৭৬৭ বয়স : 45 লিঙ্গ : মহিলা	LQX1444504 ফটো উপলব্ধ	866 নাম : কমল দাস পিতাৰ নাম : লেলা দাস ঘৰ নং : ৭৬৭ বয়স : 42 লিঙ্গ : পুৰুষ	LQX0165803 ফটো উপলব্ধ	867 নাম : হিমাংশু দাস পিতাৰ নাম : জ্যোতিশ দাস ঘৰ নং : ৭৬৭ বয়স : 33 লিঙ্গ : পুৰুষ	LQX0548495 ফটো উপলব্ধ
868 নাম : শান্তি দেৱী স্বামীৰ নাম : উকিল প্ৰসাদ শাহ ঘৰ নং : ৭৬৭ বয়স : 31 লিঙ্গ : মহিলা	LQX0531822 ফটো উপলব্ধ	S 869 নাম : বীমা দাস পিতাৰ নাম : লীলা দাস ঘৰ নং : ৭৬৭ বয়স : 30 লিঙ্গ : মহিলা	LQX1631216 ফটো উপলব্ধ	870 নাম : বিনিতা দাস স্বামীৰ নাম : হিমাংশু দাস ঘৰ নং : ৭৬৭ বয়স : 28 লিঙ্গ : মহিলা	LQX0548446 ফটো উপলব্ধ



871 নাম : অৰবিন্দ পাচোৱান মাতৃৰ নাম: মীনা পাচোৱান ঘৰ নং : ৭৬৭ বয়স : 27 লিঙ্গ : পুৰুষ	LQX0258954 ফটো উপলব্ধ	872 নাম : মন পাচোৱান মাতৃৰ নাম: মীনা পাচোৱান ঘৰ নং : ৭৬৭ বয়স : 25 লিঙ্গ : পুৰুষ	LQX0328666 ফটো উপলব্ধ	873 নাম : অলংকিতা সাহা পিতাৰ নাম: নাৰায়ন সাহা ঘৰ নং : 767 বয়স : 19 লিঙ্গ : মহিলা	PVJ0108514 ফটো উপলব্ধ
874 নাম : বীনা দাস স্বামীৰ নাম: লীলা দাস ঘৰ নং : ৭৬৭ক বয়স : 52 লিঙ্গ : মহিলা	LQX1631078 ফটো উপলব্ধ	875 নাম : জ্যোতিষ দাস পিতাৰ নাম: শুকনাৰাম দাস ঘৰ নং : ৭৬৭ক বয়স : 50 লিঙ্গ : পুৰুষ	LQX1444526 ফটো উপলব্ধ	876 নাম : দীপালি দাস স্বামীৰ নাম: জ্যোতিষ দাস ঘৰ নং : ৭৬৭ক বয়স : 48 লিঙ্গ : মহিলা	LQX1444537 ফটো উপলব্ধ
877 নাম : দিগন্ত দাস পিতাৰ নাম: জ্যোতিষ দাস ঘৰ নং : ৭৬৭ক বয়স : 42 লিঙ্গ : পুৰুষ	LQX1631056 ফটো উপলব্ধ	#2 878 নাম : গীতিকা দাস স্বামীৰ নাম: সুৰজ কলিতা ঘৰ নং : ৭৬৭ক বয়স : 34 লিঙ্গ : মহিলা	LQX1631045 ফটো উপলব্ধ	879 নাম : মনিকা দাস পিতাৰ নাম: জ্যোতিষ দাস ঘৰ নং : ৭৬৭ক বয়স : 37 লিঙ্গ : মহিলা	LQX1631067 ফটো উপলব্ধ
D 880 নাম : চমাৰী দেবী স্বামীৰ নাম: বাৰ্জেন্দ্র মণ্ডল ঘৰ নং : ৭৭০ বয়স : 70 লিঙ্গ : মহিলা	LQX1444548 ফটো উপলব্ধ	S 881 নাম : পবন কুমাৰ প্ৰসাদ পিতাৰ নাম: দ্বাৰিকা প্ৰসাদ ঘৰ নং : ৭৭০ বয়স : 44 লিঙ্গ : পুৰুষ	LQX0258095 ফটো উপলব্ধ	S 882 নাম : ৰামকুমাৰ প্ৰসাদ পিতাৰ নাম: দ্বাৰিকা প্ৰসাদ ঘৰ নং : ৭৭০ বয়স : 39 লিঙ্গ : পুৰুষ	LQX0258129 ফটো উপলব্ধ
883 নাম : প্ৰেম প্ৰকাশ আগৰৱালা পিতাৰ নাম: স্বৰূপ চান্দ আগৰৱালা ঘৰ নং : ৭৭২ বয়স : 71 লিঙ্গ : পুৰুষ	LQX0009796 ফটো উপলব্ধ	884 নাম : বিজয় আগৰৱালা পিতাৰ নাম: স্বৰূপচান্দ আগৰৱালা ঘৰ নং : ৭৭২ বয়স : 66 লিঙ্গ : পুৰুষ	LQX1444640 ফটো উপলব্ধ	885 নাম : নিৰ্মল আগৰৱালা পিতাৰ নাম: স্বৰূপচান্দ আগৰৱালা ঘৰ নং : ৭৭২ বয়স : 64 লিঙ্গ : পুৰুষ	LQX0009797 ফটো উপলব্ধ
886 নাম : মেনাদেবী আগৰৱালা স্বামীৰ নাম: বিজয় আগৰৱালা ঘৰ নং : ৭৭২ বয়স : 62 লিঙ্গ : মহিলা	LQX0009798 ফটো উপলব্ধ	E 887 নাম : বিগনেচ আগৰৱালা পিতাৰ নাম: জয় প্ৰকাশ আগৰৱালা ঘৰ নং : ৭৭২ বয়স : 38 লিঙ্গ : পুৰুষ	LQX0009799 ফটো উপলব্ধ	888 নাম : নিলকমল আগৰৱাল পিতাৰ নাম: বিজয় কু আগৰৱাল ঘৰ নং : ৭৭২ বয়স : 33 লিঙ্গ : পুৰুষ	LQX0258137 ফটো উপলব্ধ
889 নাম : নিৰজ আগৰৱালা পিতাৰ নাম: বিজয় আগৰৱালা ঘৰ নং : ৭৭২ বয়স : 30 লিঙ্গ : পুৰুষ	LQX0258871 ফটো উপলব্ধ	890 নাম : বেদ প্ৰকাশ আগৰৱালা পিতাৰ নাম: স্বৰূপ আগৰৱালা ঘৰ নং : ৭৭৩ বয়স : 68 লিঙ্গ : পুৰুষ	LQX1444684 ফটো উপলব্ধ	E 891 নাম : নৰংগী দেবী আগৰৱালা স্বামীৰ নাম: বেদ প্ৰকাশ আগৰৱালা ঘৰ নং : ৭৭৩ বয়স : 64 লিঙ্গ : মহিলা	LQX0009800 ফটো উপলব্ধ
892 নাম : শ্যাম মুৰাৰী গোৱেল পিতাৰ নাম: বেদ প্ৰকাশ আগৰৱালা ঘৰ নং : ৭৭৩ বয়স : 45 লিঙ্গ : পুৰুষ	LQX0009801 ফটো উপলব্ধ	S 893 নাম : সোৰাজ আগৰৱালা স্বামীৰ নাম: সূচীল আগৰৱালা ঘৰ নং : ৭৭৩ বয়স : 42 লিঙ্গ : মহিলা	LQX0009802 ফটো উপলব্ধ	S 894 নাম : সংগীতা সিংঘল পিতাৰ নাম: বেদ প্ৰকাশ আগৰৱালা ঘৰ নং : ৭৭৩ বয়স : 40 লিঙ্গ : পুৰুষ	LQX0009803 ফটো উপলব্ধ
895 নাম : হীৰা লাল আগৰৱালা পিতাৰ নাম: বেদ প্ৰকাশ আগৰৱালা ঘৰ নং : ৭৭৩ বয়স : 38 লিঙ্গ : পুৰুষ	LQX1444731 ফটো উপলব্ধ	896 নাম : জানু দাস পিতাৰ নাম: জীবেশ্বৰ দাস ঘৰ নং : 774 ক বয়স : 26 লিঙ্গ : পুৰুষ	LQX0514919 ফটো উপলব্ধ	897 নাম : ৰিতুনি বৰুৱা স্বামীৰ নাম: ৰবুল দাস ঘৰ নং : ৭৪৪ ক বয়স : 43 লিঙ্গ : মহিলা	LQX0479030 ফটো উপলব্ধ
898 নাম : নিৰদা বুৰ্মন দাস স্বামীৰ নাম: জীবেশ্বৰ দাস ঘৰ নং : ৭৭৪ক বয়স : 53 লিঙ্গ : মহিলা	LQX1444800 ফটো উপলব্ধ	899 নাম : ৰবুল দাস পিতাৰ নাম: শংকৰ দাস ঘৰ নং : ৭৭৪ক বয়স : 52 লিঙ্গ : পুৰুষ	LQX0009804 ফটো উপলব্ধ	900 নাম : ছয়নিকা দাস পিতাৰ নাম: জিবেশ্বৰ দাস ঘৰ নং : ৭৭৪ক বয়স : 32 লিঙ্গ : মহিলা	LQX0009806 ফটো উপলব্ধ



901 নাম : গায়ত্ৰী দেবী স্বামীৰ নাম: মুন্দিৰিকা প্ৰসাদ ঘৰ নং : ৭৭৭ বয়স : 60 লিঙ্গ : মহিলা	LQX0009807 ফটো উপলব্ধ	902 নাম : সন্তোষ কুমাৰ পিতাৰ নাম: মুন্দিৰিকা প্ৰসাদ ঘৰ নং : ৭৭৭ বয়স : 40 লিঙ্গ : পুৰুষ	LQX0009808 ফটো উপলব্ধ	903 নাম : অশোক কুমাৰ চা পিতাৰ নাম: বিন্দেশ্বৰ চা ঘৰ নং : ৭৮১ বয়স : 44 লিঙ্গ : পুৰুষ	LQX1444979 ফটো উপলব্ধ
904 নাম : মনোজ কুমাৰ চা পিতাৰ নাম: বিন্দেশ্বৰ চা ঘৰ নং : ৭৮১ বয়স : 42 লিঙ্গ : পুৰুষ	LQX1444980 ফটো উপলব্ধ	905 নাম : সুনীতা চা মাতৃৰ নাম: দেউৰতী চা ঘৰ নং : ৭৮১ বয়স : 39 লিঙ্গ : মহিলা	LQX0480244 ফটো উপলব্ধ	906 নাম : বিনোদ কুমাৰ চা পিতাৰ নাম: বিন্দেশ্বৰ চা ঘৰ নং : ৭৮১ বয়স : 38 লিঙ্গ : পুৰুষ	LQX0009810 ফটো উপলব্ধ
907 নাম : সীমা কুমাৰী চাহ স্বামীৰ নাম: মনোজ কুমাৰ চাহ ঘৰ নং : ৭৮১ বয়স : 38 লিঙ্গ : মহিলা	LQX0323535 ফটো উপলব্ধ	908 নাম : পংকজ কুমাৰ পিতাৰ নাম: বিন্দেশ্বৰ শ্বাহ ঘৰ নং : ৭৮১ বয়স : 37 লিঙ্গ : পুৰুষ	LQX0166850 ফটো উপলব্ধ	909 নাম : অঞ্জলী শ্বাহ স্বামীৰ নাম: অশোক কুমাৰ চা ঘৰ নং : ৭৮১ বয়স : 35 লিঙ্গ : মহিলা	LQX0504357 ফটো উপলব্ধ
S 910 নাম : চিদানী প্ৰসাদ চাহ পিতাৰ নাম: বিন্দেশ্বৰ চাহ ঘৰ নং : ৭৮২ বয়স : 75 লিঙ্গ : পুৰুষ	LQX0009811 ফটো উপলব্ধ	911 নাম : শ্যাম কুমাৰ সাহ পিতাৰ নাম: চন্দেশ্বৰ সাহ ঘৰ নং : 782 বয়স : 58 লিঙ্গ : পুৰুষ	LQX7697170 ফটো উপলব্ধ	S 912 নাম : খুবা ৰাউত পিতাৰ নাম: পুৰতা ৰাউত ঘৰ নং : ৭৮২ বয়স : 65 লিঙ্গ : পুৰুষ	LQX0009812 ফটো উপলব্ধ
S 913 নাম : লক্ষ্মন ৰাউত পিতাৰ নাম: পুৰতা ৰাউত ঘৰ নং : ৭৮২ বয়স : 65 লিঙ্গ : পুৰুষ	LQX0009813 ফটো উপলব্ধ	914 নাম : ৰফিক মনচুৰী পিতাৰ নাম: চুলতান মনচুৰী ঘৰ নং : ৭৮৩ বয়স : 62 লিঙ্গ : পুৰুষ	LQX0009814 ফটো উপলব্ধ	D 915 নাম : মঃ চকিনা বেগম স্বামীৰ নাম: মঃ ৰফিক মনচুৰী ঘৰ নং : ৭৮৩ বয়স : 60 লিঙ্গ : মহিলা	LQX0009815 ফটো উপলব্ধ
D 916 নাম : হাচিম মনচুৰী পিতাৰ নাম: চুলতান মনচুৰী ঘৰ নং : ৭৮৩ বয়স : 60 লিঙ্গ : পুৰুষ	LQX0009816 ফটো উপলব্ধ	D 917 নাম : মমতাজ মনচুৰী পিতাৰ নাম: মঃ ৰফিক মনচুৰী ঘৰ নং : ৭৮৩ বয়স : 42 লিঙ্গ : পুৰুষ	LQX0009817 ফটো উপলব্ধ	D 918 নাম : আচলম মনচুৰী পিতাৰ নাম: মঃ ৰফিক মনচুৰী ঘৰ নং : ৭৮৩ বয়স : 39 লিঙ্গ : পুৰুষ	LQX0009818 ফটো উপলব্ধ
919 নাম : নুৰজাহান বেগম স্বামীৰ নাম: আছলাম মনচুৰী ঘৰ নং : ৭৮৩ বয়স : 39 লিঙ্গ : মহিলা	LQX1446657 ফটো উপলব্ধ	D 920 নাম : মস্তাকিন মনচুৰী পিতাৰ নাম: চুলতান মনচুৰী ঘৰ নং : ৭৮৩ বয়স : 38 লিঙ্গ : পুৰুষ	LQX0009819 ফটো উপলব্ধ	921 নাম : চোন মনচুৰী পিতাৰ নাম: ৰফিক মনচুৰী ঘৰ নং : ৭৮৩ বয়স : 31 লিঙ্গ : পুৰুষ	LQX0009820 ফটো উপলব্ধ
#2 922 নাম : ৰেশমা দাস স্বামীৰ নাম: বিবেক কলিতা ঘৰ নং : ৭৪৫ বয়স : 31 লিঙ্গ : মহিলা	LQX0258822 ফটো উপলব্ধ	923 নাম : বলবীৰ সিং পিতাৰ নাম: ইন্দ্ৰ সিং ঘৰ নং : ৭৮৬ বয়স : 68 লিঙ্গ : পুৰুষ	LQX1445109 ফটো উপলব্ধ	924 নাম : গুৰদীব ছৌৰ স্বামীৰ নাম: বলবীৰ সিং ঘৰ নং : ৭৮৬ বয়স : 60 লিঙ্গ : মহিলা	LQX0009821 ফটো উপলব্ধ
925 নাম : শান্তিলাল জৈন পিতাৰ নাম: মিলাপচন জৈন ঘৰ নং : ৭৮৭ বয়স : 65 লিঙ্গ : পুৰুষ	LQX0009822 ফটো উপলব্ধ	926 নাম : শান্তি দেবী স্বামীৰ নাম: শান্তিলাল জৈন ঘৰ নং : ৭৮৭ বয়স : 60 লিঙ্গ : মহিলা	LQX0009823 ফটো উপলব্ধ	927 নাম : প্ৰতিভা শৰ্মা স্বামীৰ নাম: গনেশ শৰ্মা ঘৰ নং : ৭৪৭ বয়স : 50 লিঙ্গ : মহিলা	LQX0258772 ফটো উপলব্ধ
928 নাম : সঞ্জয় কুমাৰ জৈন পিতাৰ নাম: শান্তিলাল জৈন ঘৰ নং : ৭৮৭ বয়স : 43 লিঙ্গ : পুৰুষ	LQX1445165 ফটো উপলব্ধ	929 নাম : উমা শংকৰ ঠাকুৰ পিতাৰ নাম: ৰাজাৰাম ঠাকুৰ ঘৰ নং : ৭৯০ বয়স : 60 লিঙ্গ : পুৰুষ	LQX0009826 ফটো উপলব্ধ	930 নাম : প্ৰভনাথ ঠাকুৰ পিতাৰ নাম: ৰাজাৰাম ঠাকুৰ ঘৰ নং : ৭৯০ বয়স : 52 লিঙ্গ : পুৰুষ	LQX0009827 ফটো উপলব্ধ



931 নাম : মঞ্জু দেবী স্বামীৰ নাম : উমা শংকৰ ঠাকুৰ ঘৰ নং : ৭৯০ বয়স : 50 লিঙ্গ : মহিলা	LQX0009828 ফটো উপলব্ধ	932 নাম : চন্দ্রবতী দেবী স্বামীৰ নাম : প্রভুনাথ ঠাকুৰ ঘৰ নং : ৭৯০ বয়স : 45 লিঙ্গ : মহিলা	LQX0009830 ফটো উপলব্ধ	933 নাম : বিক্রম ঠাকুৰ পিতাৰ নাম : প্রভুনাথ ঠাকুৰ ঘৰ নং : ৭৯০ বয়স : 31 লিঙ্গ : পুৰুষ	LQX0113258 ফটো উপলব্ধ
934 নাম : কাজল ঠাকুৰ স্বামীৰ নাম : বিক্রম ঠাকুৰ ঘৰ নং : ৭৯০ বয়স : 27 লিঙ্গ : মহিলা	LQX7694763 ফটো উপলব্ধ	S 935 নাম : দীননাথ ঠাকুৰ পিতাৰ নাম : গোপী ঠাকুৰ ঘৰ নং : ৭৯০ বয়স : 62 লিঙ্গ : পুৰুষ	LQX0009831 ফটো উপলব্ধ	936 নাম : বাজেশ্বৰ ঠাকুৰ পিতাৰ নাম : দীননাথ ঠাকুৰ ঘৰ নং : ৭৯০ বয়স : 37 লিঙ্গ : পুৰুষ	LQX0009832 ফটো উপলব্ধ
937 নাম : তাৰকেশ্বৰ ঠাকুৰ পিতাৰ নাম : দীননাথ ঠাকুৰ ঘৰ নং : ৭৯০ বয়স : 35 লিঙ্গ : পুৰুষ	LQX0009833 ফটো উপলব্ধ	938 নাম : দুলাল বৰ্মন পিতাৰ নাম : গৰেন চন্দ্র বৰ্মন ঘৰ নং : ৮০১ বয়স : 43 লিঙ্গ : পুৰুষ	LQX1631089 ফটো উপলব্ধ	939 নাম : বিলাশী বৰ্মন পিতাৰ নাম : যজ্ঞ ডেকা ঘৰ নং : ৮০১ বয়স : 37 লিঙ্গ : মহিলা	LQX0009834 ফটো উপলব্ধ
940 নাম : বামানন্দ বাচফোৰ পিতাৰ নাম : জংগী বাচফোৰ ঘৰ নং : ৮০৫ বয়স : 70 লিঙ্গ : পুৰুষ	LQX0009836 ফটো উপলব্ধ	941 নাম : বঞ্জীত বাচফোৰ পিতাৰ নাম : জংগী বাচফোৰ ঘৰ নং : ৮০৫ বয়স : 55 লিঙ্গ : পুৰুষ	LQX0009839 ফটো উপলব্ধ	942 নাম : মুনীয়া বাচফোৰ স্বামীৰ নাম : বঞ্জীত বাচফোৰ ঘৰ নং : ৮০৫ বয়স : 50 লিঙ্গ : মহিলা	LQX0009840 ফটো উপলব্ধ
943 নাম : শংকৰ বাচফোৰ পিতাৰ নাম : হাজাৰী বাচফোৰ ঘৰ নং : ৮০৫ বয়স : 48 লিঙ্গ : পুৰুষ	LQX0009841 ফটো উপলব্ধ	944 নাম : বাম বাচফোৰ পিতাৰ নাম : বামানন্দ বাচফোৰ ঘৰ নং : ৮০৫ বয়স : 47 লিঙ্গ : পুৰুষ	LQX1445369 ফটো উপলব্ধ	945 নাম : চাম বাচফোৰ পিতাৰ নাম : বামানন্দ বাচফোৰ ঘৰ নং : ৮০৫ বয়স : 45 লিঙ্গ : পুৰুষ	LQX0009842 ফটো উপলব্ধ
946 নাম : দুৰ্গা বাচফোৰ স্বামীৰ নাম : বাকেশ বাচফোৰ ঘৰ নং : ৮০৫ বয়স : 40 লিঙ্গ : মহিলা	LQX0516757 ফটো উপলব্ধ	947 নাম : অমিত বাচফোৰ পিতাৰ নাম : বঞ্জীত বাচফোৰ ঘৰ নং : ৮০৫ বয়স : 38 লিঙ্গ : পুৰুষ	LQX0009843 ফটো উপলব্ধ	948 নাম : স্মিত বাচফোৰ পিতাৰ নাম : বঞ্জীত বাচফোৰ ঘৰ নং : ৮০৫ বয়স : 37 লিঙ্গ : পুৰুষ	LQX1631090 ফটো উপলব্ধ
949 নাম : আশা বাচফোৰ স্বামীৰ নাম : শংকৰ বাচফোৰ ঘৰ নং : ৮০৫ বয়স : 35 লিঙ্গ : মহিলা	LQX0368696 ফটো উপলব্ধ	950 নাম : সুনিল বাচফোৰ পিতাৰ নাম : বঞ্জীত বাচফোৰ ঘৰ নং : ৮০৫ বয়স : 34 লিঙ্গ : পুৰুষ	LQX1631114 ফটো উপলব্ধ	951 নাম : লক্ষ্মী বাচফোৰ স্বামীৰ নাম : অমিত বাচফোৰ ঘৰ নং : ৮০৫ বয়স : 33 লিঙ্গ : মহিলা	LQX0258673 ফটো উপলব্ধ
952 নাম : পিংকি বাসফোৰ স্বামীৰ নাম : সোণু বাসফোৰ ঘৰ নং : ৮০৫ বয়স : 32 লিঙ্গ : মহিলা	HJL0442244 ফটো উপলব্ধ	953 নাম : গৌৰী বাছফোৰ পিতাৰ নাম : মোহন বাছফোৰ ঘৰ নং : ৮০৫ বয়স : 31 লিঙ্গ : মহিলা	LQX0377994 ফটো উপলব্ধ	S2 954 নাম : বুবি বাচফোৰ পিতাৰ নাম : বাজেশ্বৰ বাচফোৰ ঘৰ নং : ৮০৫ বয়স : 31 লিঙ্গ : মহিলা	LQX0521443 ফটো উপলব্ধ
955 নাম : পম্পী বৰুৱা বাচফোৰ স্বামীৰ নাম : স্মিত বাচফোৰ ঘৰ নং : ৮০৫ বয়স : 31 লিঙ্গ : মহিলা	LQX1631103 ফটো উপলব্ধ	956 নাম : ধন বাচফোৰ পিতাৰ নাম : বঞ্জীত বাচফোৰ ঘৰ নং : ৮০৫ বয়স : 31 লিঙ্গ : পুৰুষ	LQX1631125 ফটো উপলব্ধ	957 নাম : কাজল বাচফোৰ পিতাৰ নাম : বাম বাচফোৰ ঘৰ নং : ৮০৫ বয়স : 27 লিঙ্গ : মহিলা	LQX0367904 ফটো উপলব্ধ
958 নাম : সন্তোষ বাচফোৰ পিতাৰ নাম : বাম বাচফোৰ ঘৰ নং : ৮০৫ বয়স : 25 লিঙ্গ : পুৰুষ	LQX0367912 ফটো উপলব্ধ	#2 959 নাম : সুশীল বাচফোৰ পিতাৰ নাম : শংকৰ বাচফোৰ ঘৰ নং : 805 বয়স : 19 লিঙ্গ : পুৰুষ	PVJ0107169 ফটো উপলব্ধ	960 নাম : মমিতা বাচফোৰ স্বামীৰ নাম : মুকেশ বাচফোৰ ঘৰ নং : ৮০৫ বয়স : 39 লিঙ্গ : মহিলা	LQX0293076 ফটো উপলব্ধ



961 নাম : গুন্দি বাচফৰ মাতৃৰ নাম: ৰাধিকা বাচফৰ ঘৰ নং : ৮০৫খ বয়স : 28 লিঙ্গ : মহিলা	LQX0293118 ফটো উপলব্ধ	E 962 নাম : ৰাহুল বাচফৰ পিতাৰ নাম: ৰাজেশ বাচফৰ ঘৰ নং : ৮০৫ক বয়স : 27 লিঙ্গ : পুৰুষ	LQX0420661 ফটো উপলব্ধ	963 নাম : দিপু বাস্ফোৰ পিতাৰ নাম: মোহন বাস্ফোৰ ঘৰ নং : ৮০৫খ বয়স : 25 লিঙ্গ : পুৰুষ	LQX0368399 ফটো উপলব্ধ
964 নাম : ৰামৰতী বাচফোৰ স্বামীৰ নাম: ৰুখানী বাচফোৰ ঘৰ নং : ৮০৫খ বয়স : 75 লিঙ্গ : মহিলা	LQX1445438 ফটো উপলব্ধ	965 নাম : লখিয়া বাচফোৰ স্বামীৰ নাম: ৰামানন্দ বাচফোৰ ঘৰ নং : ৮০৫ক বয়স : 60 লিঙ্গ : মহিলা	LQX1445381 ফটো উপলব্ধ	966 নাম : ৰাধিকা বাচফোৰ স্বামীৰ নাম: ৰাজেশ বাচফোৰ ঘৰ নং : ৮০৫খ বয়স : 48 লিঙ্গ : মহিলা	LQX1445449 ফটো উপলব্ধ
967 নাম : মীনা বাচফোৰ স্বামীৰ নাম: ৰাম বাচফোৰ ঘৰ নং : ৮০৫ক বয়স : 46 লিঙ্গ : মহিলা	LQX1445405 ফটো উপলব্ধ	968 নাম : মুকেশ বাস্ফোৰ পিতাৰ নাম: ৰুখানী বাচফোৰ ঘৰ নং : ৮০৫খ বয়স : 45 লিঙ্গ : পুৰুষ	LQX0009844 ফটো উপলব্ধ	969 নাম : ৰানী বাচফোৰ স্বামীৰ নাম: মোহন বাচফোৰ ঘৰ নং : ৮০৫খ বয়স : 44 লিঙ্গ : মহিলা	LQX1631181 ফটো উপলব্ধ
970 নাম : ৰাকেশ বাচফোৰ পিতাৰ নাম: ৰুখানী বাচফোৰ ঘৰ নং : ৮০৫খ বয়স : 42 লিঙ্গ : পুৰুষ	LQX1445461 ফটো উপলব্ধ	971 নাম : ৰাধা বাচফোৰ স্বামীৰ নাম: চামু বাচফোৰ ঘৰ নং : ৮০৫ক বয়স : 42 লিঙ্গ : মহিলা	LQX1445416 ফটো উপলব্ধ	972 নাম : চন বাচফোৰ পিতাৰ নাম: ৰামানন্দ বাচফোৰ ঘৰ নং : ৮০৫ক বয়স : 40 লিঙ্গ : পুৰুষ	LQX1445392 ফটো উপলব্ধ
973 নাম : বাচনা চক্ৰবৰ্তী স্বামীৰ নাম: য়ামিনী চক্ৰবৰ্তী ঘৰ নং : ৮০৮ বয়স : 60 লিঙ্গ : মহিলা	LQX1445483 ফটো উপলব্ধ	974 নাম : বিজয় চক্ৰবৰ্তী পিতাৰ নাম: জামিনী চক্ৰবৰ্তী ঘৰ নং : ৮০৮ বয়স : 56 লিঙ্গ : পুৰুষ	LQX1445507 ফটো উপলব্ধ	975 নাম : সাধনা চক্ৰবৰ্তী স্বামীৰ নাম: বিজয় চক্ৰবৰ্তী ঘৰ নং : ৮০৮ বয়স : 48 লিঙ্গ : মহিলা	LQX1445518 ফটো উপলব্ধ
976 নাম : ধনঞ্জয় চক্ৰবৰ্তী পিতাৰ নাম: য়ামিনী চক্ৰবৰ্তী ঘৰ নং : ৮০৮ বয়স : 45 লিঙ্গ : পুৰুষ	LQX1445494 ফটো উপলব্ধ	977 নাম : ৰঞ্জু চক্ৰবৰ্তী স্বামীৰ নাম: ক্ষীতিশ চক্ৰবৰ্তী ঘৰ নং : ৮০৮ বয়স : 43 লিঙ্গ : মহিলা	LQX0009846 ফটো উপলব্ধ	978 নাম : কৃষ্ণা চক্ৰবৰ্তী পিতাৰ নাম: বিজয় চক্ৰবৰ্তী ঘৰ নং : ৮০৮ বয়স : 37 লিঙ্গ : পুৰুষ	LQX1445529 ফটো উপলব্ধ
979 নাম : মিঠুন চক্ৰবৰ্তী পিতাৰ নাম: বিজয় চক্ৰবৰ্তী ঘৰ নং : ৮০৮ বয়স : 34 লিঙ্গ : পুৰুষ	LQX1445530 ফটো উপলব্ধ	980 নাম : জয়ন্তী চক্ৰবৰ্তী স্বামীৰ নাম: মিঠুন চক্ৰবৰ্তী ঘৰ নং : ৮০৮ বয়স : 30 লিঙ্গ : মহিলা	LQX0516328 ফটো উপলব্ধ	981 নাম : পাৰ্বতী চক্ৰবৰ্তী পিতাৰ নাম: ক্ষীতিশ চক্ৰবৰ্তী ঘৰ নং : ৮০৮ বয়স : 28 লিঙ্গ : মহিলা	LQX0258764 ফটো উপলব্ধ
982 নাম : পূৰ্ণিমা চক্ৰবৰ্তী পিতাৰ নাম: খীতিশ চক্ৰবৰ্তী ঘৰ নং : ৮০৮ বয়স : 25 লিঙ্গ : মহিলা	LQX766704 ফটো উপলব্ধ	983 নাম : শংকৰ চক্ৰবৰ্তী পিতাৰ নাম: ক্ষীতিশ চক্ৰবৰ্তী ঘৰ নং : ৮০৮ বয়স : 26 লিঙ্গ : পুৰুষ	LQX0258731 ফটো উপলব্ধ	984 নাম : ক্ষীতিশ চক্ৰবৰ্তী পিতাৰ নাম: খুছী মোহন চক্ৰবৰ্তী ঘৰ নং : ৮০৮খ বয়স : 48 লিঙ্গ : পুৰুষ	LQX1445541 ফটো উপলব্ধ
985 নাম : সন্ধ্যা দাস স্বামীৰ নাম: ৰাজেন দাস ঘৰ নং : ৮০৯ বয়স : 75 লিঙ্গ : মহিলা	LQX1445552 ফটো উপলব্ধ	S 986 নাম : ভবানী সুব্ৰধৰ স্বামীৰ নাম: নগেন সুব্ৰধৰ ঘৰ নং : ৮১০ বয়স : 65 লিঙ্গ : মহিলা	LQX0009847 ফটো উপলব্ধ	987 নাম : মিঠু দে স্বামীৰ নাম: প্ৰশান্ত কুমাৰ দে ঘৰ নং : ৮১০ বয়স : 46 লিঙ্গ : মহিলা	LQX0009848 ফটো উপলব্ধ
S 988 নাম : মনোজ সুব্ৰধৰ পিতাৰ নাম: নগেন সুব্ৰধৰ ঘৰ নং : ৮১০ বয়স : 41 লিঙ্গ : পুৰুষ	LQX0009849 ফটো উপলব্ধ	989 নাম : মাধবী দে স্বামীৰ নাম: উত্তম দে ঘৰ নং : ৮১১ বয়স : 53 লিঙ্গ : মহিলা	LQX1445654 ফটো উপলব্ধ	S 990 নাম : স্বপ্না দে স্বামীৰ নাম: বিষ্ণু দে ঘৰ নং : ৮১১ বয়স : 50 লিঙ্গ : মহিলা	LQX0009851 ফটো উপলব্ধ



# 991 নাম : গৌৰী দে স্বামীৰ নাম : ভৱানী চৰন ডেকা ঘৰ নং : ৮১১ বয়স : 56 লিঙ্গ : মহিলা	LQX0009852 ফটো উপলব্ধ	S 992 নাম : প্ৰীতম কুমাৰ দে পিতাৰ নাম : বিষ্ণু পৰ্দ দে ঘৰ নং : ৮১১ বয়স : 26 লিঙ্গ : পুৰুষ	LQX0454421 ফটো উপলব্ধ	993 নাম : দীপ দে মাতৃৰ নাম : মাধবী দে ঘৰ নং : ৮১১ বয়স : 25 লিঙ্গ : পুৰুষ	LQX0515809 ফটো উপলব্ধ
S 994 নাম : বিয়া দে মাতৃৰ নাম : স্বপ্না দে ঘৰ নং : ৮১১ বয়স : 23 লিঙ্গ : মহিলা	LQX7666712 ফটো উপলব্ধ	S 995 নাম : লীলাৰাম পায়েং পিতাৰ নাম : পদ্মধৰ পায়েং ঘৰ নং : ৮১৪ বয়স : 60 লিঙ্গ : পুৰুষ	LQX0009853 ফটো উপলব্ধ	996 নাম : মিনতি দাস স্বামীৰ নাম : প্ৰদীপ দাস ঘৰ নং : ৮১৪ বয়স : 50 লিঙ্গ : মহিলা	LQX0009854 ফটো উপলব্ধ
997 নাম : দিলীপ দাস পিতাৰ নাম : নৰেন দাস ঘৰ নং : ৮১৪ বয়স : 45 লিঙ্গ : পুৰুষ	LQX0009855 ফটো উপলব্ধ	998 নাম : বীনা দাস স্বামীৰ নাম : দিলীপ দাস ঘৰ নং : ৮১৪ বয়স : 36 লিঙ্গ : মহিলা	LQX1446691 ফটো উপলব্ধ	S 999 নাম : তুষাৰ কান্তি পায়েং পিতাৰ নাম : লীলাৰাম পায়েং ঘৰ নং : ৮১৪ বয়স : 32 লিঙ্গ : পুৰুষ	LQX0261495 ফটো উপলব্ধ
1000 নাম : ৰূপম দাস মাতৃৰ নাম : মিনতী দাস ঘৰ নং : ৮১৪ বয়স : 27 লিঙ্গ : পুৰুষ	LQX0258913 ফটো উপলব্ধ	1001 নাম : ৰংজাল মোচাহাৰী পিতাৰ নাম : মুচে মোচাহাৰী ঘৰ নং : ৮১৪ক বয়স : 30 লিঙ্গ : পুৰুষ	LQX0261529 ফটো উপলব্ধ	1002 নাম : সুকুমাৰ মোছাহাৰী পিতাৰ নাম : মুচে মোচাহাৰী ঘৰ নং : ৮১৪ক বয়স : 28 লিঙ্গ : পুৰুষ	LQX0261537 ফটো উপলব্ধ
1003 নাম : নমিতা মোচাহাৰী স্বামীৰ নাম : মুচী মোচাহাৰী ঘৰ নং : ৮১৪ক বয়স : 58 লিঙ্গ : মহিলা	LQX0009856 ফটো উপলব্ধ	1004 নাম : মাৰ্ণেচন মোচাহাৰী পিতাৰ নাম : মুচী মোচাহাৰী ঘৰ নং : ৮১৪ক বয়স : 38 লিঙ্গ : পুৰুষ	LQX0009857 ফটো উপলব্ধ	D 1005 নাম : মংচামেদ আলী পিতাৰ নাম : হাইদৰ আলী ঘৰ নং : ৮১৯ বয়স : 65 লিঙ্গ : পুৰুষ	LQX0009858 ফটো উপলব্ধ
E 1006 নাম : অবনী বৈশ্য পিতাৰ নাম : উপেন বৈশ্য ঘৰ নং : ৮১৯গ বয়স : 60 লিঙ্গ : পুৰুষ	LQX0009861 ফটো উপলব্ধ	D 1007 নাম : মং চামেদ আলী পিতাৰ নাম : আনজাদ আলী ঘৰ নং : ৮১৯ বয়স : 42 লিঙ্গ : পুৰুষ	LQX0009859 ফটো উপলব্ধ	1008 নাম : ৰাজকুমাৰ দাস পিতাৰ নাম : হৰেন দাস ঘৰ নং : ৮১৯ ও বয়স : 30 লিঙ্গ : পুৰুষ	LQX0481853 ফটো উপলব্ধ
1009 নাম : পূৰ্ণিমা দাস পিতাৰ নাম : হৰেন দাস ঘৰ নং : 819 বয়স : 28 লিঙ্গ : মহিলা	LQX0538231 ফটো উপলব্ধ	1010 নাম : তপন বৈশ্য পিতাৰ নাম : অৱনী বৈশ্য ঘৰ নং : 819 বয়স : 27 লিঙ্গ : পুৰুষ	LQX0171223 ফটো উপলব্ধ	1011 নাম : পাপৰি বৈশ্য পিতাৰ নাম : অবনী বৈশ্য ঘৰ নং : ৮১৯ গ বয়স : 31 লিঙ্গ : মহিলা	LQX0464388 ফটো উপলব্ধ
S 1012 নাম : বীনাবালা নাথ স্বামীৰ নাম : তিলেশ্বৰ নাথ ঘৰ নং : ৮১৯গ বয়স : 70 লিঙ্গ : মহিলা	LQX0009860 ফটো উপলব্ধ	1013 নাম : ৰেন বৈশ্য স্বামীৰ নাম : অবনী বৈশ্য ঘৰ নং : ৮১৯গ বয়স : 50 লিঙ্গ : মহিলা	LQX0009862 ফটো উপলব্ধ	1014 নাম : ৰূপা দাস স্বামীৰ নাম : হৰেন দাস ঘৰ নং : ৮১৯ও বয়স : 50 লিঙ্গ : মহিলা	LQX1445927 ফটো উপলব্ধ
1015 নাম : লৱজীত বৈশ্য পিতাৰ নাম : অৱনী বৈশ্য ঘৰ নং : ৮১৯গ বয়স : 33 লিঙ্গ : পুৰুষ	LQX0009863 ফটো উপলব্ধ	1016 নাম : নিশা কুমাৰী কামটী মাতৃৰ নাম : প্ৰিমলা দেবী ঘৰ নং : 824 বয়স : 20 লিঙ্গ : মহিলা	PVJ0025395 ফটো উপলব্ধ	1017 নাম : প্ৰিমলা দেবী স্বামীৰ নাম : শিৱজী কামটি ঘৰ নং : ৮২৪ক বয়স : 38 লিঙ্গ : মহিলা	LQX0115287 ফটো উপলব্ধ
1018 নাম : বাসন্তী ডেকা গায়ন স্বামীৰ নাম : পৰেশ গায়ন ঘৰ নং : ৮২৬ বয়স : 55 লিঙ্গ : মহিলা	LQX1439787 ফটো উপলব্ধ	1019 নাম : সুমন সিং পিতাৰ নাম : কালিচৰন সিং ঘৰ নং : ৮২৬ ক বয়স : 20 লিঙ্গ : পুৰুষ	PVJ0099713 ফটো উপলব্ধ	1020 নাম : কালিচৰন সিং পিতাৰ নাম : সুনীল সিং ঘৰ নং : ৮২৬ক বয়স : 54 লিঙ্গ : পুৰুষ	LQX1631147 ফটো উপলব্ধ



1021 নাম : চুমি সিং স্বামীৰ নাম : কালিচৰণ সিং ঘৰ নং : ৮২৬ক বয়স : 35 লিঙ্গ : মহিলা	LQX1631136 ফটো উপলব্ধ	1022 নাম : ধ্ৰুৱ শইকীয়া মাতৃৰ নাম : উমেশ শইকীয়া ঘৰ নং : ৮২৭ বয়স : 63 লিঙ্গ : পুৰুষ	LQX0293365 ফটো উপলব্ধ	E 1023 নাম : ৰিংক শইকীয়া পিতাৰ নাম : ধ্ৰুৱ শইকীয়া ঘৰ নং : ৮২৭ বয়স : 4 লিঙ্গ : পুৰুষ	LQX0293407 ফটো উপলব্ধ
1024 নাম : পিংক শইকীয়া পিতাৰ নাম : ধ্ৰুৱ শইকীয়া ঘৰ নং : ৮২৭ বয়স : 35 লিঙ্গ : পুৰুষ	LQX0293415 ফটো উপলব্ধ	1025 নাম : তুতুমনি শইকীয়া পিতাৰ নাম : ধ্ৰুৱ শইকীয়া ঘৰ নং : ৮২৭ বয়স : 34 লিঙ্গ : পুৰুষ	LQX0262246 ফটো উপলব্ধ	1026 নাম : প্ৰনীতা শইকীয়া স্বামীৰ নাম : তুতুমনি শইকীয়া ঘৰ নং : ৮২৭ বয়স : 31 লিঙ্গ : মহিলা	LQX0166900 ফটো উপলব্ধ
1027 নাম : সুপ্ৰিয়া বোস শইকীয়া স্বামীৰ নাম : পিংক শইকীয়া ঘৰ নং : ৮২৭ বয়স : 30 লিঙ্গ : মহিলা	LQX0166363 ফটো উপলব্ধ	1028 নাম : মুগেন দাস পিতাৰ নাম : লংকেশ্বৰ দাস ঘৰ নং : ৮২৮ বয়স : 49 লিঙ্গ : পুৰুষ	LQX0166215 ফটো উপলব্ধ	1029 নাম : সুভাষ বসুমতাৰী পিতাৰ নাম : ধনুৰাম বসুমতাৰী ঘৰ নং : ৮৩০ বয়স : 45 লিঙ্গ : পুৰুষ	LQX0166140 ফটো উপলব্ধ
1030 নাম : সবিতা বসুমতাৰী স্বামীৰ নাম : সুভাষ বসুমতাৰী ঘৰ নং : ৮৩০ বয়স : 38 লিঙ্গ : মহিলা	LQX0165605 ফটো উপলব্ধ	1031 নাম : চুপ্ৰিয়া বসুমতাৰী পিতাৰ নাম : সুভাষ বসুমতাৰী ঘৰ নং : 830 বয়স : 19 লিঙ্গ : মহিলা	PVJ0079566 ফটো উপলব্ধ	1032 নাম : ৰুপজ্যোতি সিংহ ৰাজবংশী স্বামীৰ নাম : নিৰঞ্জন ৰাজবংশী ঘৰ নং : ৮৩১ বয়স : 37 লিঙ্গ : মহিলা	LQX0166314 ফটো উপলব্ধ
1033 নাম : মুকুট বৰুৱা পিতাৰ নাম : জীৱনৰাম বৰুৱা ঘৰ নং : ৮৩২ বয়স : 40 লিঙ্গ : পুৰুষ	LQX0165852 ফটো উপলব্ধ	1034 নাম : তুলীকা বৰুৱা স্বামীৰ নাম : মুকুট বৰুৱা ঘৰ নং : ৮৩২ বয়স : 36 লিঙ্গ : মহিলা	LQX0166124 ফটো উপলব্ধ	1035 নাম : কবীন বড়ো পিতাৰ নাম : গজেন বড়ো ঘৰ নং : ৮৩৩ বয়স : 48 লিঙ্গ : পুৰুষ	LQX0476531 ফটো উপলব্ধ
E 1036 নাম : অজলী বড়ো স্বামীৰ নাম : কবীন বড়ো ঘৰ নং : ৮৩৩ বয়স : 45 লিঙ্গ : মহিলা	LQX0472563 ফটো উপলব্ধ	1037 নাম : লক্ষী দৈমাৰী স্বামীৰ নাম : আৰ্বিন বসুমতাৰী ঘৰ নং : ৮৩৩ বয়স : 38 লিঙ্গ : মহিলা	LQX0165811 ফটো উপলব্ধ	1038 নাম : মেদীনী ৰামচিয়াৰী পিতাৰ নাম : কবীন ৰামচিয়াৰী ঘৰ নং : ৮৩৩ বয়স : 26 লিঙ্গ : পুৰুষ	LQX0472811 ফটো উপলব্ধ
1039 নাম : অনিল ৰামচিয়াৰী পিতাৰ নাম : কবীন ৰামচিয়াৰী ঘৰ নং : ৮৩৩ বয়স : 24 লিঙ্গ : পুৰুষ	LQX0473520 ফটো উপলব্ধ	1040 নাম : সমেলা বড়ো স্বামীৰ নাম : ৰূপন বড়ো ঘৰ নং : ৮৩৩ ক বয়স : 51 লিঙ্গ : মহিলা	PVJ0030288 ফটো উপলব্ধ	1041 নাম : ৰূপন বড়ো পিতাৰ নাম : সুৰ্থন বড়ো ঘৰ নং : ৮৩৩ ক বয়স : 43 লিঙ্গ : পুৰুষ	PVJ0030304 ফটো উপলব্ধ
1042 নাম : ছায়া মালাকাৰ স্বামীৰ নাম : কিশোৰ দাস ঘৰ নং : ৮৩৪ বয়স : 50 লিঙ্গ : মহিলা	LQX0472191 ফটো উপলব্ধ	1043 নাম : লক্ষীন্দৰ মালাকাৰ পিতাৰ নাম : দুলাল মালাকাৰ ঘৰ নং : ৮৩৪ বয়স : 33 লিঙ্গ : পুৰুষ	LQX0166710 ফটো উপলব্ধ	1044 নাম : ৰাকেশ মালাকাৰ পিতাৰ নাম : দুলাল মালাকাৰ ঘৰ নং : ৮৩৪ বয়স : 28 লিঙ্গ : পুৰুষ	LQX0166702 ফটো উপলব্ধ
1045 নাম : গৌতম বসুমতাৰী পিতাৰ নাম : শৈলেন্দ্ৰ বসুমতাৰী ঘৰ নং : 876 খ বয়স : 24 লিঙ্গ : পুৰুষ	PVJ0088187 ফটো উপলব্ধ	1046 নাম : কামেশ্বৰ চৌৰচিয়া পিতাৰ নাম : ৰবীন্দ্ৰ চৌৰচিয়া ঘৰ নং : ১১১১ ক বয়স : 25 লিঙ্গ : পুৰুষ	LQX0470542 ফটো উপলব্ধ	S 1047 নাম : সুস্মিতা ডেকা স্বামীৰ নাম : সুবিন্দু ডেকা ঘৰ নং : ১১৪৪ বয়স : 29 লিঙ্গ : মহিলা	LQX0147587 ফটো উপলব্ধ
1048 নাম : মমী দাস পিতাৰ নাম : প্ৰতাপ দাস ঘৰ নং : ১১৪৫ বয়স : 24 লিঙ্গ : মহিলা	LQX0470575 ফটো উপলব্ধ	1049 নাম : ৰোনিব্ৰ বসুমতাৰী পিতাৰ নাম : লোকেন্দ্ৰ বসুমতাৰী ঘৰ নং : 1302 বয়স : 30 লিঙ্গ : পুৰুষ	LQX0284612 ফটো উপলব্ধ	1050 নাম : জয় বসুমতাৰী পিতাৰ নাম : শ্ৰীশৈলেশ্বৰ বসুমতাৰী ঘৰ নং : ১৩১৪ বয়স : 50 লিঙ্গ : পুৰুষ	LQX1434679 ফটো উপলব্ধ



1051	LQX0166355	ফটো উপলব্ধ
নাম : জিতুময় বসুমতাৰী পিতাৰ নাম : জয় বসুমতাৰী ঘৰ নং : ১৩১৪ বয়স : 29 লিঙ্গ : পুৰুষ		

1052	LQX0441907	ফটো উপলব্ধ
নাম : ভাস্কৰ্জ্যোতী দাস পিতাৰ নাম : মন দাস ঘৰ নং : ১৩১৮ বয়স : 24 লিঙ্গ : পুৰুষ		

1053	LQX0495614	ফটো উপলব্ধ
নাম : মালতি বৰ্মন স্বামীৰ নাম : সুনিল বৰ্মন ঘৰ নং : ১৩৬৪ বয়স : 55 লিঙ্গ : মহিলা		

1054	LQX0495630	ফটো উপলব্ধ
নাম : সুনিল বৰ্মন পিতাৰ নাম : জ্ঞানেন্দ্ৰ বৰ্মন ঘৰ নং : ১৩৭৪ বয়স : 52 লিঙ্গ : পুৰুষ		

1055	LQX0495572	ফটো উপলব্ধ
নাম : সুমাৰানী বৰ্মন পিতাৰ নাম : সুনিল বৰ্মন ঘৰ নং : ১৩৬৪ বয়স : 33 লিঙ্গ : মহিলা		

1056	LQX0495598	ফটো উপলব্ধ
নাম : বুমা বৰ্মন পিতাৰ নাম : সুনিল বৰ্মন ঘৰ নং : ১৩৬৪ বয়স : 31 লিঙ্গ : মহিলা		

1057	LQX0495564	ফটো উপলব্ধ
নাম : প্ৰসেনজিত বৰ্মন পিতাৰ নাম : সুনিল বৰ্মন ঘৰ নং : ১৩৬৪ বয়স : 28 লিঙ্গ : পুৰুষ		

<p>1058 1 PVJ0151415</p> <p>নাম : অংকিতা দে পিতাৰ নাম: শিব শংকৰ দে ঘৰ নং : 88 বয়স : 18 লিঙ্গ : মহিলা</p> <p>ফটো উপলব্ধ</p>	<p>1059 1 PVJ0151597</p> <p>নাম : চান্দিনি পাচোৱান পিতাৰ নাম: হৰেন্দ্ৰ পাচোৱান ঘৰ নং : 767 বয়স : 20 লিঙ্গ : মহিলা</p> <p>ফটো উপলব্ধ</p>	<p>1060 1 PVJ0151852</p> <p>নাম : বিজু বিশ্বাস পিতাৰ নাম: বাবুল বিশ্বাস ঘৰ নং : 696 বয়স : 21 লিঙ্গ : পুৰুষ</p> <p>ফটো উপলব্ধ</p>
<p>1061 1 JRQ0465369</p> <p>নাম : তাপসী সূত্ৰধৰ পিতাৰ নাম: সুভাষ সূত্ৰধৰ ঘৰ নং : 512 বয়স : 30 লিঙ্গ : মহিলা</p> <p>ফটো উপলব্ধ</p>	<p>1062 1 PVJ0179606</p> <p>নাম : প্ৰজ্ঞান জ্যোতি দাস মাতৃৰ নাম: সংগীতা দাস ঘৰ নং : 44 বয়স : 18 লিঙ্গ : পুৰুষ</p> <p>ফটো উপলব্ধ</p>	<p>1063 1 PVJ0180620</p> <p>নাম : ময়ূৰী ওজা পিতাৰ নাম: ৰাজদীপ ওজা ঘৰ নং : 27 বয়স : 18 লিঙ্গ : মহিলা</p> <p>ফটো উপলব্ধ</p>
<p>1064 1 PVJ0180638</p> <p>নাম : গাৰ্গীমনি ডেকা পিতাৰ নাম: নিতু ডেকা ঘৰ নং : 32 বয়স : 18 লিঙ্গ : মহিলা</p> <p>ফটো উপলব্ধ</p>	<p>1065 1 PVJ0182642</p> <p>নাম : প্ৰিয়ংকা বিশ্বাস পিতাৰ নাম: সুৰেশ বিশ্বাস ঘৰ নং : 142 বয়স : 19 লিঙ্গ : মহিলা</p> <p>ফটো উপলব্ধ</p>	<p>1066 1 PVJ0183350</p> <p>নাম : দিষ্ণু আগৰবালা পিতাৰ নাম: শ্যাম মুৰাৰী গোৱেল ঘৰ নং : 773 বয়স : 18 লিঙ্গ : মহিলা</p> <p>ফটো উপলব্ধ</p>
<p>1067 1 PVJ0185066</p> <p>নাম : পূজা বৰ্মন পিতাৰ নাম: দুলাল বৰ্মন ঘৰ নং : 801ক বয়স : 20 লিঙ্গ : মহিলা</p> <p>ফটো উপলব্ধ</p>	<p>1068 1 JRQ1123495</p> <p>নাম : মইনা প্ৰধান স্বামীৰ নাম: চন্ডি বাহাদুৰ নেৱাৰ ঘৰ নং : 92 বয়স : 59 লিঙ্গ : মহিলা</p> <p>ফটো উপলব্ধ</p>	<p>1069 1 HJL1637907</p> <p>নাম : গুন্দ প্ৰধান স্বামীৰ নাম: গোপাল ঘৰ নং : 92 বয়স : 58 লিঙ্গ : মহিলা</p> <p>ফটো উপলব্ধ</p>
<p>1070 1 HJL2190058</p> <p>নাম : ঈশান প্ৰধান পিতাৰ নাম: গোপাল প্ৰধান ঘৰ নং : 92 বয়স : 34 লিঙ্গ : পুৰুষ</p> <p>ফটো উপলব্ধ</p>	<p>1071 1 HJL2190047</p> <p>নাম : নিকিতা প্ৰধান পিতাৰ নাম: গোপাল প্ৰধান ঘৰ নং : 92 বয়স : 38 লিঙ্গ : মহিলা</p> <p>ফটো উপলব্ধ</p>	



1072	1	PVJ0194183	ফটো উপলব্ধ	নাম : বাহুল দাস পিতাৰ নাম: হৰেন দাস ঘৰ নং : ৮১৯ ৬ বয়স : 20 লিঙ্গ : পুৰুষ
1073	1	PVJ0194191	ফটো উপলব্ধ	নাম : কিৰন দাস পিতাৰ নাম: খুদিৰাম দাস ঘৰ নং : ১৩৯ ক বয়স : 20 লিঙ্গ : পুৰুষ
1074	1	PVJ0196642	ফটো উপলব্ধ	নাম : হৰিদাসী সাহা স্বামীৰ নাম: ৰাজু সাহা ঘৰ নং : ১১৫ বয়স : 35 লিঙ্গ : মহিলা
1075	1	PVJ0196667	ফটো উপলব্ধ	নাম : বাপুকন বৈশ্য পিতাৰ নাম: অৰুন বৈশ্য ঘৰ নং : 69 বয়স : 18 লিঙ্গ : পুৰুষ
1076	1	PVJ0197509	ফটো উপলব্ধ	নাম : প্ৰিয়ংকা ৰাজবংশী পিতাৰ নাম: নাৰায়ণ ৰাজবংশী ঘৰ নং : 64 বয়স : 20 লিঙ্গ : মহিলা
1077	1	PVJ0198408	ফটো উপলব্ধ	নাম : কৌন্তভ দাস মাতৃৰ নাম: ৰীতা দাস ঘৰ নং : 443 বয়স : 19 লিঙ্গ : পুৰুষ
1078	1	PVJ0198382	ফটো উপলব্ধ	নাম : পলি দাস স্বামীৰ নাম: দিপু দাস ঘৰ নং : 88 বয়স : 37 লিঙ্গ : মহিলা
1079	1	CFN0417055	ফটো উপলব্ধ	নাম : মঞ্জু আইচ পিতাৰ নাম: মনোৰঞ্জন পল ঘৰ নং : 561 বয়স : 65 লিঙ্গ : মহিলা
1080	1	PVJ0201921	ফটো উপলব্ধ	নাম : সুধাংগুসু দত্ত পিতাৰ নাম: বিনু দত্ত ঘৰ নং : 624 বয়স : 21 লিঙ্গ : পুৰুষ

## ভোটাৰৰ সাৰাংশ

## A) ভোটাৰৰ সংখ্যা

	তালিকাৰ প্ৰকাৰ	তালিকাৰ চিনাক্তকৰণ	ভোটাৰৰ সংখ্যা							
			পুৰুষ	মহিলা	৩য় লিঙ্গ	মুঠ				
I	মূল তালিকা	মূল তালিকা	বিশেষ সংশোধন, 2026 চনৰ পূৰ্বৰ 2025 চনৰ মূল তালিকাৰ লগত থকা সংযোজন সমূহ একত্ৰিতকৰণ কৰা তালিকা।				489	568	0	1057
II	যোগ তালিকা	পৰিপূৰক 1	বিশেষ সংক্ষিপ্ত সংশোধন, 2026				3	11	0	14
		পৰিপূৰক 2	অনবিচ্ছিন্ন সংশোধন 2026				5	4	0	9
			মুঠ				8	15	0	23
III	বিয়োজন তালিকা	পৰিপূৰক 1	বিশেষ সংক্ষিপ্ত সংশোধন, 2026				40	47	0	87
		পৰিপূৰক 2	অনবিচ্ছিন্ন সংশোধন 2026				0	3	0	3
			মুঠ				40	50	0	90
IV	লিংগ ক্ষেত্ৰত পৰিবৰ্তনৰ বাবে পাৰ্থক্য					0	0	0	0	
এই সংশোধনৰ পিছত ভোটাৰ তালিকাত ভোটাৰৰ মুঠ সংখ্যা (I+II-III+IV)						457	533	0	990	

## B) শুধৰনীৰ সংখ্যা

তালিকাৰ প্ৰকাৰ	তালিকাৰ চিনাক্তকৰণ	শুধৰনীৰ সংখ্যা
পৰিপূৰক 1	বিশেষ সংক্ষিপ্ত সংশোধন, 2026	14
পৰিপূৰক 2	অনবিচ্ছিন্ন সংশোধন 2026	7
	মুঠ	21

নিৰ্বাচক পঞ্জীয়ন বিষয়াৰ স্বাক্ষৰ

E-মৃত, S-স্থানান্তৰিত/ বাসস্থান পৰিবৰ্তন, R-প্ৰতিলিপি, M-নিখোজ, Q-অযোগ্য