



ভোটাৰ তালিকা 2026 S03 অসম

বিধানসভা সমষ্টিৰ নম্বৰ, নাম আৰু সংৰক্ষণৰ স্থিতি : 46 - ওদালগুৰি (অনুসূচিত জনজাতি)		খণ্ড নং : 117																			
এই বিধানসভা সমষ্টিত কোন সংসদীয় সমষ্টিৰ অন্তৰ্গত তাৰ নম্বৰ, নাম আৰু সংৰক্ষণ স্থিতি : 4 - দৰং-ওদালগুৰি (সাধাৰণ)																					
1. সংশোধনৰ বিৱৰণ																					
সংশোধনৰ বছৰ	2026	তালিকাৰ চিনাক্তকৰণ																			
ভিত্তি তাৰিখ	01-04-2026	বিশেষ সংশোধন, 2026 চনৰ পূৰ্বৰ 2025 চনৰ মূল তালিকাৰ লগত থকা সংযোজন সমূহ একত্ৰিতকৰণ কৰা তালিকা।																			
সংশোধনৰ প্ৰকাৰ	বিশেষ সংশোধন 2026																				
প্ৰকাশনৰ তাৰিখ	23-03-2026																				
2. খণ্ড আৰু ভোটগ্ৰহন কেন্দ্ৰৰ বিৱৰণ																					
খণ্ডৰ অন্তৰ্গত এলেকা সমূহৰ নম্বৰ আৰু নাম																					
1-১নং সাপখাইটি ভেৰ (অংশ)		<table border="1" style="width: 100%; border-collapse: collapse;"> <tr> <td>মূল চহৰ/গাওঁ</td> <td>: ১নং সাপখাইটি ভেৰ</td> </tr> <tr> <td>ৱাৰ্ড নং</td> <td>:</td> </tr> <tr> <td>ডাকঘৰ</td> <td>: ওদালগুৰি</td> </tr> <tr> <td>পুলিচ থানা</td> <td>: ওদালগুৰি</td> </tr> <tr> <td>ব্লক</td> <td>: ওদালগুৰি (অংশ-১)</td> </tr> <tr> <td>ৰাজহ চক্ৰ</td> <td>: ওদালগুৰি</td> </tr> <tr> <td>জিলা</td> <td>: ওদালগুৰি</td> </tr> <tr> <td>পিনকোড</td> <td>: 784509</td> </tr> </table>				মূল চহৰ/গাওঁ	: ১নং সাপখাইটি ভেৰ	ৱাৰ্ড নং	:	ডাকঘৰ	: ওদালগুৰি	পুলিচ থানা	: ওদালগুৰি	ব্লক	: ওদালগুৰি (অংশ-১)	ৰাজহ চক্ৰ	: ওদালগুৰি	জিলা	: ওদালগুৰি	পিনকোড	: 784509
মূল চহৰ/গাওঁ	: ১নং সাপখাইটি ভেৰ																				
ৱাৰ্ড নং	:																				
ডাকঘৰ	: ওদালগুৰি																				
পুলিচ থানা	: ওদালগুৰি																				
ব্লক	: ওদালগুৰি (অংশ-১)																				
ৰাজহ চক্ৰ	: ওদালগুৰি																				
জিলা	: ওদালগুৰি																				
পিনকোড	: 784509																				
3. ভোটগ্ৰহন কেন্দ্ৰৰ বিৱৰণ																					
ভোটগ্ৰহন কেন্দ্ৰৰ নম্বৰ আৰু নাম :		ভোটগ্ৰহন কেন্দ্ৰৰ প্ৰকাৰ (পুৰুষ/মহিলা/সাধাৰণ)		সাধাৰণ																	
117 - ওদালগুৰি মিচন প্ৰাথমিক বিদ্যালয় (সোঁফাল)		খণ্ডৰ অন্তৰ্গত সহায়ক ভোটগ্ৰহন কেন্দ্ৰৰ সংখ্যা :		0																	
ভোটগ্ৰহন কেন্দ্ৰৰ ঠিকনা :																					
ওদালগুৰি মিচন প্ৰাথমিক বিদ্যালয়, 1, ১নং সাপখাইটি ভেৰ পোঃঅঃ - ওদালগুৰি জিলা-ওদালগুৰি ৭৮৪৫০৯																					
4. ভোটাৰৰ সংখ্যা																					
আৰম্ভনি ক্ৰমিক নং	শেষ ক্ৰমিক নং	মুঠ ভোটাৰ																			
		পুৰুষ	মহিলা	৩য় লিঙ্গ	মুঠ																
1	761	327	408	0	735																

নিৰ্বাচক পঞ্জীয়ন বিষয়াৰ স্বাক্ষৰ

Nazri Naksha



Google Map View



Polling Station Building Front View



ভোটগ্ৰহন কেন্দ্ৰৰ সন্মুখৰ দৃশ্য



Cad View

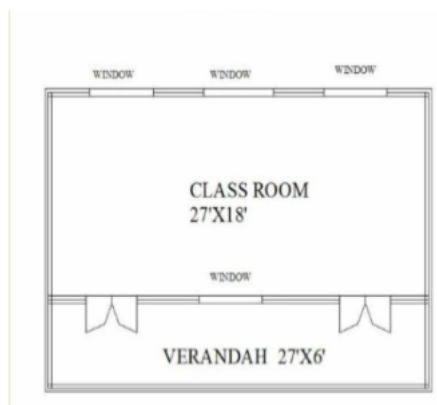

Key MAP View

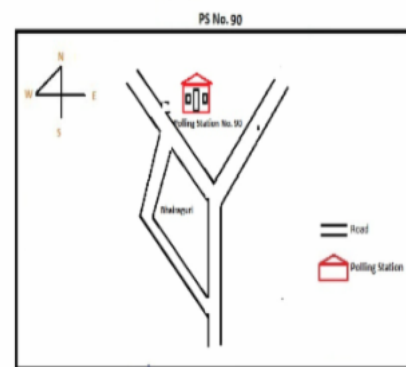



1 নাম : মদন বৰ্মান পিতাৰ নাম: সতানন্দ বৰ্মান ঘৰ নং : 1 বয়স : 62 লিঙ্গ : পুৰুষ	LQX7534567 ফটো উপলব্ধ	D 2 নাম : কাঞ্চন বৰ্মান স্বামীৰ নাম: মদন বৰ্মান ঘৰ নং : 1 বয়স : 52 লিঙ্গ : মহিলা	LQX7534578 ফটো উপলব্ধ	3 নাম : নিৰ্মল বৰ্মন পিতাৰ নাম: মদন বৰ্মন ঘৰ নং : 1 বয়স : 33 লিঙ্গ : পুৰুষ	LQX0137836 ফটো উপলব্ধ
4 নাম : মিনা বৰ্মন পিতাৰ নাম: মদন বৰ্মন ঘৰ নং : 1 বয়স : 26 লিঙ্গ : মহিলা	LQX0244822 ফটো উপলব্ধ	D 5 নাম : বাধামোহন সিংহ পিতাৰ নাম: লালমোহন সিংহ ঘৰ নং : 2 বয়স : 65 লিঙ্গ : পুৰুষ	LQX7534589 ফটো উপলব্ধ	6 নাম : আৰতি মোহন সিংহ স্বামীৰ নাম: বাধামোহন সিংহ ঘৰ নং : 02 বয়স : 59 লিঙ্গ : মহিলা	HCK1265812 ফটো উপলব্ধ
D 7 নাম : আৰতী সিংহ স্বামীৰ নাম: বাধামোহন সিংহ ঘৰ নং : 2 বয়স : 55 লিঙ্গ : মহিলা	LQX7534590 ফটো উপলব্ধ	8 নাম : আন্তোমী সিংহ পিতাৰ নাম: বাধা মোহন সিংহ ঘৰ নং : 2 বয়স : 24 লিঙ্গ : মহিলা	LQX7683097 ফটো উপলব্ধ	9 নাম : লয়নী দৈমাৰী স্বামীৰ নাম: লিটন দৈমাৰী ঘৰ নং : 3 বয়স : 55 লিঙ্গ : মহিলা	LQX7534603 ফটো উপলব্ধ
10 নাম : চুমিত দৈমাৰী পিতাৰ নাম: লিটন দৈমাৰী ঘৰ নং : 3 বয়স : 28 লিঙ্গ : পুৰুষ	LQX0387779 ফটো উপলব্ধ	11 নাম : চন্দন দৈমাৰী পিতাৰ নাম: লিটন দৈমাৰী ঘৰ নং : 3 বয়স : 22 লিঙ্গ : পুৰুষ	LQX0557306 ফটো উপলব্ধ	12 নাম : কালে ছেত্ৰী পিতাৰ নাম: ংধন বাঃ ছেত্ৰী ঘৰ নং : 8 বয়স : 48 লিঙ্গ : পুৰুষ	LQX7534625 ফটো উপলব্ধ
D 13 নাম : কানাই ৰাই পিতাৰ নাম: জগন্নাথ ৰাই ঘৰ নং : 5 বয়স : 65 লিঙ্গ : পুৰুষ	LQX7534636 ফটো উপলব্ধ	D 14 নাম : দুৰ্গা ৰাই স্বামীৰ নাম: কানাই ৰাই ঘৰ নং : 5 বয়স : 55 লিঙ্গ : মহিলা	LQX7534647 ফটো উপলব্ধ	15 নাম : ৰতন ৰায় পিতাৰ নাম: কানাই ৰায় ঘৰ নং : 5 বয়স : 43 লিঙ্গ : পুৰুষ	LQX7534669 ফটো উপলব্ধ
16 নাম : দিপক ৰাই পিতাৰ নাম: কানাই ৰাই ঘৰ নং : 5 বয়স : 38 লিঙ্গ : পুৰুষ	LQX7534658 ফটো উপলব্ধ	17 নাম : কল্পনা ৰায় পিতাৰ নাম: কানাই ৰায় ঘৰ নং : 5 বয়স : 36 লিঙ্গ : মহিলা	LQX0200303 ফটো উপলব্ধ	18 নাম : হেমা ৰায় স্বামীৰ নাম: ৰতন ৰায় ঘৰ নং : 5 বয়স : 33 লিঙ্গ : মহিলা	LQX0199331 ফটো উপলব্ধ
19 নাম : নাৰায়ন ৰায় পিতাৰ নাম: কানাই ৰায় ঘৰ নং : 5 বয়স : 28 লিঙ্গ : পুৰুষ	LQX0200402 ফটো উপলব্ধ	20 নাম : সানতোকী মিস্ত্ৰ স্বামীৰ নাম: ফ্ৰান্সিছ মিস্ত্ৰ ঘৰ নং : 6 বয়স : 70 লিঙ্গ : মহিলা	LQX7534670 ফটো উপলব্ধ	21 নাম : মাকোঁছ মিস্ত্ৰ পিতাৰ নাম: ফ্ৰানচিচ মিস্ত্ৰ ঘৰ নং : 6 বয়স : 42 লিঙ্গ : পুৰুষ	LQX7534705 ফটো উপলব্ধ
22 নাম : পাউল মিস্ত্ৰ মাতৃৰ নাম: সানতোকী মিস্ত্ৰ ঘৰ নং : 6 বয়স : 41 লিঙ্গ : পুৰুষ	LQX1608691 ফটো উপলব্ধ	23 নাম : আলজেনা মিস্ত্ৰ স্বামীৰ নাম: মাকোঁছ মিস্ত্ৰ ঘৰ নং : 6 বয়স : 39 লিঙ্গ : মহিলা	LQX7534716 ফটো উপলব্ধ	24 নাম : নিৰ্মল মিস্ত্ৰ পিতাৰ নাম: ফ্ৰানচিচ মিস্ত্ৰ ঘৰ নং : 6 বয়স : 39 লিঙ্গ : পুৰুষ	LQX7534727 ফটো উপলব্ধ
25 নাম : বিজিনা এক্সা মিজ স্বামীৰ নাম: নিৰ্মল মিজ ঘৰ নং : 6 বয়স : 35 লিঙ্গ : মহিলা	LQX0241745 ফটো উপলব্ধ	26 নাম : অবিনাশ মিজ পিতাৰ নাম: মাকোঁচ মিজ ঘৰ নং : 6 বয়স : 25 লিঙ্গ : পুৰুষ	LQX0447599 ফটো উপলব্ধ	27 নাম : ৰসলীয়া মুণ্ডা স্বামীৰ নাম: চিৰ্মন মিস্ত্ৰ ঘৰ নং : 9 বয়স : 48 লিঙ্গ : মহিলা	LQX7534750 ফটো উপলব্ধ
28 নাম : তাৰশীলা মিস্ত্ৰ পিতাৰ নাম: জনচন ওৰাং ঘৰ নং : 9 বয়স : 39 লিঙ্গ : মহিলা	LQX7534761 ফটো উপলব্ধ	29 নাম : কেট্ৰিনা মিজ মাতৃৰ নাম: ৰসালিজা মুণ্ডা ঘৰ নং : 07 বয়স : 27 লিঙ্গ : মহিলা	PVJ0056374 ফটো উপলব্ধ	30 নাম : চাক্তিনা মিজ পিতাৰ নাম: চিৰ্মন মিজ ঘৰ নং : 7 বয়স : 26 লিঙ্গ : মহিলা	LQX1114842 ফটো উপলব্ধ



31 নাম : মাচি মিঞ্জ পিতাৰ নাম: চিমন মিঞ্জ ঘৰ নং : 7 বয়স : 23 লিঙ্গ : পুৰুষ	LQX1114776 ফটো উপলব্ধ	32 নাম : থাদিউচ গুড়িয়া পিতাৰ নাম: যোচেফ গুড়িয়া ঘৰ নং : 8 বয়স : 59 লিঙ্গ : পুৰুষ	LQX0166652 ফটো উপলব্ধ	33 নাম : টাৰ্চিউস তিৰ্কি পিতাৰ নাম: সন্তোষ তিৰ্কি ঘৰ নং : 08 বয়স : 50 লিঙ্গ : পুৰুষ	LQX7535344 ফটো উপলব্ধ
#2 34 নাম : বগী ওৰাং স্বামীৰ নাম: টাৰ্চিউস তিৰ্কি ঘৰ নং : 08 বয়স : 42 লিঙ্গ : মহিলা	LQX7535355 ফটো উপলব্ধ	35 নাম : অগস্তিনা টিৰ্কী পিতাৰ নাম: তাৰচিউচ টিৰ্কী ঘৰ নং : 8 বয়স : 25 লিঙ্গ : মহিলা	LQX0383125 ফটো উপলব্ধ	36 নাম : সিঅন তিৰ্কি পিতাৰ নাম: টাৰ্চিউস তিৰ্কি ঘৰ নং : 08 বয়স : 23 লিঙ্গ : পুৰুষ	LQX7681331 ফটো উপলব্ধ
37 নাম : পংখে একা পিতাৰ নাম: বেঞ্জামিন একা ঘৰ নং : 9 বয়স : 62 লিঙ্গ : পুৰুষ	LQX7534783 ফটো উপলব্ধ	38 নাম : লুছিয়া একা স্বামীৰ নাম: পংখে একা ঘৰ নং : 9 বয়স : 55 লিঙ্গ : মহিলা	LQX7534794 ফটো উপলব্ধ	39 নাম : পংখা ব্ৰক্ষ পিতাৰ নাম: বিনন ব্ৰক্ষ ঘৰ নং : 09 বয়স : 38 লিঙ্গ : পুৰুষ	LQX1486493 ফটো উপলব্ধ
40 নাম : মেনকা ব্ৰক্ষ স্বামীৰ নাম: ফুক্ষা ব্ৰক্ষ ঘৰ নং : 9 বয়স : 37 লিঙ্গ : মহিলা	HGC2050182 ফটো উপলব্ধ	41 নাম : বনিফাচ একা পিতাৰ নাম: পানখে একা ঘৰ নং : 9 বয়স : 31 লিঙ্গ : পুৰুষ	LQX0266916 ফটো উপলব্ধ	42 নাম : অলক্ষীউস একা পিতাৰ নাম: বেঞ্জামিন একা ঘৰ নং : 10 বয়স : 57 লিঙ্গ : পুৰুষ	LQX7534807 ফটো উপলব্ধ
43 নাম : বেৰোনিকা মিন্স স্বামীৰ নাম: আলেকচিছ একা ঘৰ নং : 10 বয়স : 54 লিঙ্গ : মহিলা	LQX7534818 ফটো উপলব্ধ	44 নাম : দানিয়েল মুণ্ডা পিতাৰ নাম: বেহা মুণ্ডা ঘৰ নং : 10 বয়স : 40 লিঙ্গ : পুৰুষ	LQX7534830 ফটো উপলব্ধ	45 নাম : ইলিচেবা তিৰ্কি স্বামীৰ নাম: জন একা ঘৰ নং : 10 বয়স : 35 লিঙ্গ : মহিলা	LQX0199471 ফটো উপলব্ধ
46 নাম : মাৰীয়া মুণ্ডা মাতৃৰ নাম: আলেক মুণ্ডা ঘৰ নং : 10 বয়স : 35 লিঙ্গ : মহিলা	LQX7534841 ফটো উপলব্ধ	47 নাম : এলিজাবেথ বৰো স্বামীৰ নাম: এনোথ বৰো ঘৰ নং : 10 বয়স : 34 লিঙ্গ : মহিলা	PVJ0070508 ফটো উপলব্ধ	48 নাম : লুইচ একা পিতাৰ নাম: আলেকচিছ একা ঘৰ নং : 10 বয়স : 29 লিঙ্গ : পুৰুষ	LQX0199380 ফটো উপলব্ধ
49 নাম : অনিতা একা পিতাৰ নাম: আলেকচিছ একা ঘৰ নং : 10 বয়স : 28 লিঙ্গ : মহিলা	LQX0199430 ফটো উপলব্ধ	50 নাম : স্টিফান একা পিতাৰ নাম: আলেকচিছ একা ঘৰ নং : 10 বয়স : 27 লিঙ্গ : পুৰুষ	LQX0447490 ফটো উপলব্ধ	51 নাম : থমাচ টপ্পো মাতৃৰ নাম: কেলমিনটিনা টপ্পো ঘৰ নং : 12 বয়স : 36 লিঙ্গ : পুৰুষ	LQX7534852 ফটো উপলব্ধ
52 নাম : চিলিনা টপ্পো পিতাৰ নাম: থমাচ টপ্পো ঘৰ নং : 12 বয়স : 35 লিঙ্গ : মহিলা	LQX7534863 ফটো উপলব্ধ	53 নাম : প্ৰকাশ মুণ্ডা পিতাৰ নাম: এনথোনি মুণ্ডা ঘৰ নং : 13 বয়স : 31 লিঙ্গ : পুৰুষ	LQX0199513 ফটো উপলব্ধ	54 নাম : বিয়া মুণ্ডা স্বামীৰ নাম: প্ৰকাশ মুণ্ডা ঘৰ নং : 13 বয়স : 23 লিঙ্গ : মহিলা	LQX0520643 ফটো উপলব্ধ
55 নাম : সুবোধ ঘোষ পিতাৰ নাম: হৰিশ ঘোষ ঘৰ নং : 18 বয়স : 67 লিঙ্গ : পুৰুষ	LQX7534921 ফটো উপলব্ধ	56 নাম : ৰজলীয়া লাক্ৰা স্বামীৰ নাম: বেহা মুণ্ডা ঘৰ নং : 18 বয়স : 57 লিঙ্গ : মহিলা	LQX7534909 ফটো উপলব্ধ	E 57 নাম : গীতা ঘোষ স্বামীৰ নাম: প্ৰভাত দে ঘৰ নং : 18 বয়স : 49 লিঙ্গ : মহিলা	LQX1608920 ফটো উপলব্ধ
58 নাম : প্ৰভাত দে পিতাৰ নাম: ধীৰেশ চন্দ্ৰ দে ঘৰ নং : 18 বয়স : 41 লিঙ্গ : পুৰুষ	LQX7535504 ফটো উপলব্ধ	59 নাম : প্ৰকাশ দে পিতাৰ নাম: প্ৰভাত দে ঘৰ নং : 18 বয়স : 30 লিঙ্গ : পুৰুষ	LQX0023259 ফটো উপলব্ধ	60 নাম : মিনতি ঘোষ স্বামীৰ নাম: সুবোধ ঘোষ ঘৰ নং : 18 বয়স : 61 লিঙ্গ : মহিলা	LQX7534954 ফটো উপলব্ধ



61 নাম : বাবুল ঘোষ পিতাৰ নাম: হৰেন ঘোষ ঘৰ নং : ১৬ বয়স : 50 লিঙ্গ : পুৰুষ	LQX7534987 ফটো উপলব্ধ	62 নাম : বাদল ঘোষ পিতাৰ নাম: হৰেন ঘোষ ঘৰ নং : ১৬ বয়স : 48 লিঙ্গ : পুৰুষ	LQX7535004 ফটো উপলব্ধ	63 নাম : শংকৰী ঘোষ ঘোষ পিতাৰ নাম: হৰেন ঘোষ ঘৰ নং : ১৬ বয়স : 47 লিঙ্গ : মহিলা	LQX7535026 ফটো উপলব্ধ
64 নাম : উষাৰানী ঘোষ স্বামীৰ নাম: বাবুল ঘোষ ঘৰ নং : ১৬ বয়স : 44 লিঙ্গ : মহিলা	LQX7534998 ফটো উপলব্ধ	65 নাম : অনিমা ঘোষ স্বামীৰ নাম: বাদল ঘোষ ঘৰ নং : ১৬ বয়স : 38 লিঙ্গ : মহিলা	LQX7535015 ফটো উপলব্ধ	66 নাম : চম্পা ঘোষ পিতাৰ নাম: বাবুল ঘোষ ঘৰ নং : ১৬ বয়স : 26 লিঙ্গ : মহিলা	LQX0570705 ফটো উপলব্ধ
67 নাম : প্ৰসেনজিত ঘোষ পিতাৰ নাম: বাবুল ঘোষ ঘৰ নং : 16 বয়স : 22 লিঙ্গ : পুৰুষ	PVJ0102855 ফটো উপলব্ধ	68 নাম : হিৰেন ঘোষ পিতাৰ নাম: হৰিষ ঘোষ ঘৰ নং : ১৭ বয়স : 80 লিঙ্গ : পুৰুষ	LQX7535037 ফটো উপলব্ধ	69 নাম : অমিয় ঘোষ স্বামীৰ নাম: হিৰেন ঘোষ ঘৰ নং : ১৭ বয়স : 70 লিঙ্গ : মহিলা	LQX7535048 ফটো উপলব্ধ
70 নাম : চিমন ঘোষ পিতাৰ নাম: হিৰেন ঘোষ ঘৰ নং : ১৭ বয়স : 45 লিঙ্গ : পুৰুষ	LQX7535071 ফটো উপলব্ধ	71 নাম : লিপিকা ঘোষ স্বামীৰ নাম: চিমন ঘোষ ঘৰ নং : ১৭ বয়স : 42 লিঙ্গ : মহিলা	LQX7535082 ফটো উপলব্ধ	72 নাম : বাসনা ঘোষ স্বামীৰ নাম: হেমন ঘোষ ঘৰ নং : ১৭ বয়স : 42 লিঙ্গ : মহিলা	LQX7535060 ফটো উপলব্ধ
73 নাম : আনন্দ ঘোষ পিতাৰ নাম: হিৰেন ঘোষ ঘৰ নং : ১৭ বয়স : 39 লিঙ্গ : পুৰুষ	LQX7535106 ফটো উপলব্ধ	74 নাম : জীতেন ঘোষ পিতাৰ নাম: হিৰেন ঘোষ ঘৰ নং : ১৭ বয়স : 39 লিঙ্গ : পুৰুষ	LQX0034207 ফটো উপলব্ধ	75 নাম : সুমা ঘোষ স্বামীৰ নাম: আনন্দ ঘোষ ঘৰ নং : ১৭ বয়স : 35 লিঙ্গ : মহিলা	LQX0034496 ফটো উপলব্ধ
76 নাম : সোনালী ঘোষ স্বামীৰ নাম: জিতেন ঘোষ ঘৰ নং : ১৭ বয়স : 32 লিঙ্গ : মহিলা	LQX0034678 ফটো উপলব্ধ	77 নাম : অশোক ঘোষ পিতাৰ নাম: হেমন ঘোষ ঘৰ নং : ১৭ বয়স : 25 লিঙ্গ : পুৰুষ	LQX0385450 ফটো উপলব্ধ	78 নাম : সুভাষ ঘোষ পিতাৰ নাম: চিমন ঘোষ ঘৰ নং : 17 বয়স : 21 লিঙ্গ : পুৰুষ	PVJ0099838 ফটো উপলব্ধ
79 নাম : গৌৰৱ ঘোষ পিতাৰ নাম: হেমন ঘোষ ঘৰ নং : 17 বয়স : 20 লিঙ্গ : পুৰুষ	PVJ0026344 ফটো উপলব্ধ	80 নাম : নিতু চৰকাৰ পিতাৰ নাম: নিখিল চৰকাৰ ঘৰ নং : ১৭ ক বয়স : 47 লিঙ্গ : পুৰুষ	LQX0034066 ফটো উপলব্ধ	81 নাম : ৰিম্পী চৰকাৰ স্বামীৰ নাম: নিতু চৰকাৰ ঘৰ নং : ১৭ ক বয়স : 37 লিঙ্গ : মহিলা	LQX0034389 ফটো উপলব্ধ
82 নাম : ৰবি সিংহ পিতাৰ নাম: নৰেন সিংহ ঘৰ নং : ১৮ বয়স : 60 লিঙ্গ : পুৰুষ	LQX7535128 ফটো উপলব্ধ	83 নাম : নিৰন সিংহ পিতাৰ নাম: নৰেন সিংহ ঘৰ নং : ১৮ বয়স : 58 লিঙ্গ : পুৰুষ	LQX7535140 ফটো উপলব্ধ	84 নাম : কাঞ্চন ৰানী পিতাৰ নাম: নৰেন সিংহ ঘৰ নং : ১৮ বয়স : 53 লিঙ্গ : মহিলা	LQX0382556 ফটো উপলব্ধ
85 নাম : পাৰ্বতী সিংহ স্বামীৰ নাম: নিৰন সিংহ ঘৰ নং : ১৮ বয়স : 50 লিঙ্গ : মহিলা	LQX7535151 ফটো উপলব্ধ	86 নাম : ভোলা সিংহ পিতাৰ নাম: নৰেন সিংহ ঘৰ নং : ১৮ বয়স : 50 লিঙ্গ : পুৰুষ	LQX7535162 ফটো উপলব্ধ	87 নাম : ৰেন সিংহ স্বামীৰ নাম: ৰবি সিংহ ঘৰ নং : ১৮ বয়স : 50 লিঙ্গ : মহিলা	LQX7535139 ফটো উপলব্ধ
88 নাম : অঞ্জলী সিংহ স্বামীৰ নাম: ভোলা সিংহ ঘৰ নং : ১৮ বয়স : 45 লিঙ্গ : মহিলা	LQX7535173 ফটো উপলব্ধ	89 নাম : গোপাল সিংহ পিতাৰ নাম: নৰেন সিংহ ঘৰ নং : ১৮ বয়স : 39 লিঙ্গ : পুৰুষ	LQX7535184 ফটো উপলব্ধ	90 নাম : বেফলা সিংহ স্বামীৰ নাম: গোপাল সিংহ ঘৰ নং : ১৮ বয়স : 35 লিঙ্গ : মহিলা	LQX0176487 ফটো উপলব্ধ



91 নাম : চৈতন্য সিংহ পিতাৰ নাম: ৰবি সিংহ ঘৰ নং : 18 বয়স : 29 লিঙ্গ : পুৰুষ	LQX0199521 ফটো উপলব্ধ	92 নাম : সীমা সিংহ স্বামীৰ নাম: ৰমণী সিংহ ঘৰ নং : 18 বয়স : 26 লিঙ্গ : মহিলা	LQX0511642 ফটো উপলব্ধ	93 নাম : প্ৰদীপ সিংহ পিতাৰ নাম: ৰবি সিংহ ঘৰ নং : 18 বয়স : 26 লিঙ্গ : পুৰুষ	PVJ0081901 ফটো উপলব্ধ
94 নাম : সঞ্জয় সিংহ পিতাৰ নাম: ভোলা সিংহ ঘৰ নং : 18 বয়স : 22 লিঙ্গ : পুৰুষ	PVJ0102822 ফটো উপলব্ধ	95 নাম : মামনি সিংহ পিতাৰ নাম: ৰবি সিংহ ঘৰ নং : 18 বয়স : 19 লিঙ্গ : মহিলা	PVJ0081919 ফটো উপলব্ধ	96 নাম : আচামী তাছা স্বামীৰ নাম: গংগাৰাম তাছা ঘৰ নং : 20 বয়স : 70 লিঙ্গ : মহিলা	LQX7535220 ফটো উপলব্ধ
97 নাম : অগ্নী তাছা পিতাৰ নাম: গংগাৰাম তাছা ঘৰ নং : 20 বয়স : 50 লিঙ্গ : পুৰুষ	LQX7535219 ফটো উপলব্ধ	98 নাম : প্ৰভা মুণ্ডা স্বামীৰ নাম: মংলু মুণ্ডা ঘৰ নং : 21 বয়স : 80 লিঙ্গ : মহিলা	LQX7535242 ফটো উপলব্ধ	99 নাম : ৰাজু মুণ্ডা পিতাৰ নাম: মংলু মুণ্ডা ঘৰ নং : 21 বয়স : 55 লিঙ্গ : পুৰুষ	LQX7535253 ফটো উপলব্ধ
100 নাম : অঞ্জলী মুণ্ডা স্বামীৰ নাম: ৰাজু মুণ্ডা ঘৰ নং : 21 বয়স : 45 লিঙ্গ : মহিলা	LQX7535264 ফটো উপলব্ধ	101 নাম : চামা মুণ্ডা পিতাৰ নাম: ৰাজু মুণ্ডা ঘৰ নং : 21 বয়স : 29 লিঙ্গ : পুৰুষ	LQX0185769 ফটো উপলব্ধ	102 নাম : ফুলমনি মুণ্ডা পিতাৰ নাম: ৰাজু মুণ্ডা ঘৰ নং : 21 বয়স : 26 লিঙ্গ : মহিলা	LQX0341503 ফটো উপলব্ধ
103 নাম : বেৰোনিকা মুণ্ডা পিতাৰ নাম: শামা মুণ্ডা ঘৰ নং : 21 বয়স : 25 লিঙ্গ : মহিলা	LQX0470922 ফটো উপলব্ধ	104 নাম : বিশ্ব মুণ্ডা পিতাৰ নাম: ৰাজু মুণ্ডা ঘৰ নং : 21 বয়স : 24 লিঙ্গ : পুৰুষ	LQX0470906 ফটো উপলব্ধ	105 নাম : মাগদালী মুণ্ডা স্বামীৰ নাম: গুৰু মুণ্ডা ঘৰ নং : 22 বয়স : 80 লিঙ্গ : মহিলা	LQX7535286 ফটো উপলব্ধ
106 নাম : লুইছ মুণ্ডা পিতাৰ নাম: গুৰু মুণ্ডা ঘৰ নং : 22 বয়স : 55 লিঙ্গ : পুৰুষ	LQX7535297 ফটো উপলব্ধ	107 নাম : যোচেফ মুণ্ডা পিতাৰ নাম: গুৰু মুণ্ডা ঘৰ নং : 22 বয়স : 52 লিঙ্গ : পুৰুষ	LQX7535311 ফটো উপলব্ধ	108 নাম : বীনা মুণ্ডা স্বামীৰ নাম: লুইছ মুণ্ডা ঘৰ নং : 22 বয়স : 48 লিঙ্গ : মহিলা	LQX7535300 ফটো উপলব্ধ
109 নাম : চিলিনা মুণ্ডা স্বামীৰ নাম: য়ৌচে ফ মুণ্ডা ঘৰ নং : 22 বয়স : 45 লিঙ্গ : মহিলা	LQX7535322 ফটো উপলব্ধ	110 নাম : জছ মুন্ডা পিতাৰ নাম: লক্ষন মুন্ডা ঘৰ নং : 22 বয়স : 43 লিঙ্গ : পুৰুষ	LQX1608646 ফটো উপলব্ধ	111 নাম : অশ্ৰিতা মুণ্ডা স্বামীৰ নাম: জৰ্জ মুণ্ডা ঘৰ নং : 22 বয়স : 40 লিঙ্গ : মহিলা	LQX1608997 ফটো উপলব্ধ
112 নাম : অজয় মুন্ডা পিতাৰ নাম: লুইছ মুন্ডা ঘৰ নং : 22 বয়স : 31 লিঙ্গ : পুৰুষ	LQX1608497 ফটো উপলব্ধ	113 নাম : অঞ্জু মুণ্ডা পিতাৰ নাম: লুইছ মুণ্ডা ঘৰ নং : 22 বয়স : 28 লিঙ্গ : মহিলা	LQX0188458 ফটো উপলব্ধ	114 নাম : কৱিনা টিৰকী মুণ্ডা স্বামীৰ নাম: অজয় কুমাৰ মুণ্ডা ঘৰ নং : 22 বয়স : 23 লিঙ্গ : মহিলা	LQX1144054 ফটো উপলব্ধ
115 নাম : জোনাস বসুমতাৰী পিতাৰ নাম: আইলুচ বসুমতাৰী ঘৰ নং : 22 বয়স : 49 লিঙ্গ : পুৰুষ	LQX9441149 ফটো উপলব্ধ	116 নাম : পুষ্প মোসাহাৰী স্বামীৰ নাম: জোনাস বসুমতাৰী ঘৰ নং : 22 বয়স : 45 লিঙ্গ : মহিলা	LQX0392001 ফটো উপলব্ধ	117 নাম : পাৰ্কসীনি দে স্বামীৰ নাম: যতীন দে ঘৰ নং : 23 বয়স : 80 লিঙ্গ : মহিলা	LQX7535399 ফটো উপলব্ধ
118 নাম : নিলীমা দে পিতাৰ নাম: যতীন দে ঘৰ নং : 23 বয়স : 40 লিঙ্গ : মহিলা	LQX7535402 ফটো উপলব্ধ	119 নাম : প্ৰদীপ দে পিতাৰ নাম: যতীন দে ঘৰ নং : 23 বয়স : 39 লিঙ্গ : পুৰুষ	LQX7535413 ফটো উপলব্ধ	120 নাম : শঙ্কৰ দে পিতাৰ নাম: জতীন দে ঘৰ নং : 23 বয়স : 36 লিঙ্গ : পুৰুষ	LQX7535366 ফটো উপলব্ধ



121 নাম : চম্পা দে স্বামীৰ নাম: প্ৰদীপ দে ঘৰ নং : ১৩ বয়স : 32 লিঙ্গ : মহিলা	LQX0409300 ফটো উপলব্ধ	122 নাম : বিশ্বজিত দে পিতাৰ নাম: যতীন দে ঘৰ নং : ১৩ বয়স : 30 লিঙ্গ : পুৰুষ	LQX0409334 ফটো উপলব্ধ	123 নাম : জয়ন্তী ঘোষ স্বামীৰ নাম: নিমাই ঘোষ ঘৰ নং : ২৪ বয়স : 60 লিঙ্গ : মহিলা	LQX7535457 ফটো উপলব্ধ
124 নাম : নিৰঞ্জন ঘোষ পিতাৰ নাম: নিমাই ঘোষ ঘৰ নং : ২৪ বয়স : 43 লিঙ্গ : পুৰুষ	LQX7535468 ফটো উপলব্ধ	125 নাম : কুলন ঘোষ স্বামীৰ নাম: নিৰঞ্জন ঘোষ ঘৰ নং : ২৪ বয়স : 39 লিঙ্গ : মহিলা	LQX7535479 ফটো উপলব্ধ	126 নাম : গোবৰ্দ্ধন ঘোষ পিতাৰ নাম: নিমাই ঘোষ ঘৰ নং : ২৪ বয়স : 38 লিঙ্গ : পুৰুষ	LQX7534932 ফটো উপলব্ধ
127 নাম : বীনা ঘোষ স্বামীৰ নাম: গৌৰবধন ঘোষ ঘৰ নং : ২৪ বয়স : 31 লিঙ্গ : মহিলা	LQX0199612 ফটো উপলব্ধ	128 নাম : ধনঞ্জয় ঘোষ পিতাৰ নাম: নিৰঞ্জন ঘোষ ঘৰ নং : 24 বয়স : 23 লিঙ্গ : পুৰুষ	PVJ0124008 ফটো উপলব্ধ	D 129 নাম : মিনা দে স্বামীৰ নাম: সুভাষ দে ঘৰ নং : ২৫ বয়স : 50 লিঙ্গ : মহিলা	LQX7535491 ফটো উপলব্ধ
D 130 নাম : গীতা দে স্বামীৰ নাম: প্ৰভাত দে ঘৰ নং : ২৬ বয়স : 40 লিঙ্গ : মহিলা	LQX7535515 ফটো উপলব্ধ	131 নাম : পৰশুৰাম ভূই পিতাৰ নাম: ধনেশ্বৰ ভূই ঘৰ নং : ২৯ বয়স : 58 লিঙ্গ : পুৰুষ	LQX7535526 ফটো উপলব্ধ	132 নাম : প্ৰেমিকা ভূই পিতাৰ নাম: পৰশুৰাম ভূই ঘৰ নং : ২৯ বয়স : 32 লিঙ্গ : মহিলা	LQX1608851 ফটো উপলব্ধ
133 নাম : শ্বপনা ভূই স্বামীৰ নাম: পুৰন ভূই ঘৰ নং : 29 বয়স : 31 লিঙ্গ : মহিলা	LQX0408773 ফটো উপলব্ধ	134 নাম : পুৰন ভূই পিতাৰ নাম: পৰশুৰাম ভূই ঘৰ নং : ২৯ বয়স : 26 লিঙ্গ : পুৰুষ	LQX0408732 ফটো উপলব্ধ	135 নাম : বীংকি দৈমাৰী স্বামীৰ নাম: ৰহিত দৈমাৰী ঘৰ নং : 30 বয়স : 38 লিঙ্গ : মহিলা	LQX0248781 ফটো উপলব্ধ
136 নাম : ৰহিত দৈমাৰী পিতাৰ নাম: নগেন দৈমাৰী ঘৰ নং : 30 বয়স : 36 লিঙ্গ : পুৰুষ	LQX0248823 ফটো উপলব্ধ	# 137 নাম : পিনৱেল বসুমতাৰী পিতাৰ নাম: খৃষ্টদাস বসুমতাৰী ঘৰ নং : 31 বয়স : 69 লিঙ্গ : পুৰুষ	LQZ1343197 ফটো উপলব্ধ	138 নাম : অনিসা দৈমাৰী পিতাৰ নাম: ৰহিত দৈমাৰী ঘৰ নং : 31 বয়স : 19 লিঙ্গ : মহিলা	PVJ0107870 ফটো উপলব্ধ
139 নাম : ৰমণী সিংহ পিতাৰ নাম: ৰাধা মোহন সিংহ ঘৰ নং : 32 বয়স : 38 লিঙ্গ : পুৰুষ	LQX0511634 ফটো উপলব্ধ	140 নাম : মাইনো দৈমাৰী পিতাৰ নাম: জয়ধন দৈমাৰী ঘৰ নং : ৩৫ বয়স : 29 লিঙ্গ : মহিলা	LQX0409037 ফটো উপলব্ধ	141 নাম : অক্ষয় দৈমাৰী পিতাৰ নাম: জয়ধন দৈমাৰী ঘৰ নং : ৩৫ বয়স : 27 লিঙ্গ : মহিলা	LQX0409060 ফটো উপলব্ধ
142 নাম : মাৰিয়া দৈমাৰী পিতাৰ নাম: জয়ধন দৈমাৰী ঘৰ নং : ৩৫ বয়স : 27 লিঙ্গ : মহিলা	LQX0409102 ফটো উপলব্ধ	143 নাম : মেৰী বসুমতাৰী স্বামীৰ নাম: বাবুল দৈমাৰী ঘৰ নং : 35 A বয়স : 26 লিঙ্গ : মহিলা	LQX0235275 ফটো উপলব্ধ	144 নাম : বাবুল দৈমাৰী পিতাৰ নাম: জয়ধন দৈমাৰী ঘৰ নং : ৩৫ বয়স : 31 লিঙ্গ : পুৰুষ	LQX0180331 ফটো উপলব্ধ
145 নাম : জয়ধন দৈমাৰী পিতাৰ নাম: দাবিদ দৈমাৰী ঘৰ নং : ৩৫ক বয়স : 55 লিঙ্গ : পুৰুষ	LQX7535537 ফটো উপলব্ধ	146 নাম : বীতা দৈমাৰী স্বামীৰ নাম: জয়ধন দৈমাৰী ঘৰ নং : ৩৫ক বয়স : 50 লিঙ্গ : মহিলা	LQX7535548 ফটো উপলব্ধ	147 নাম : লক্ষ্মণ বসুমতাৰী পিতাৰ নাম: ললিত বসুমতাৰী ঘৰ নং : ৩৬ বয়স : 46 লিঙ্গ : পুৰুষ	LQX0285726 ফটো উপলব্ধ
148 নাম : ৰজে নাৰ্জাৰী পিতাৰ নাম: ৰনজিত নাৰ্জাৰী ঘৰ নং : ৩৬ বয়স : 37 লিঙ্গ : মহিলা	LQX0285759 ফটো উপলব্ধ	149 নাম : নিৰঞ্জন স্বাগীয়াৰী পিতাৰ নাম: দাৰেন স্বাগীয়াৰী ঘৰ নং : ৩৭ বয়স : 47 লিঙ্গ : পুৰুষ	LQX1608759 ফটো উপলব্ধ	150 নাম : নাজ স্বাগীয়াৰী স্বামীৰ নাম: নিৰঞ্জন স্বাগীয়াৰী ঘৰ নং : ৩৭ বয়স : 32 লিঙ্গ : মহিলা	LQX1608840 ফটো উপলব্ধ



151 নাম : চুশীলা বসুমতাৰী স্বামীৰ নাম : নন্দেশ্বৰ বসুমতাৰী ঘৰ নং : ৩৮ বয়স : 63 লিঙ্গ : মহিলা	LQX0217786 ফটো উপলব্ধ	152 নাম : প্ৰভাত বসুমতাৰী পিতাৰ নাম : নন্দেশ্বৰ বসুমতাৰী ঘৰ নং : ৩৮ বয়স : 46 লিঙ্গ : পুৰুষ	LQX0341065 ফটো উপলব্ধ	153 নাম : গুনেশ্বৰ বসুমতাৰী পিতাৰ নাম : নন্দেশ্বৰ বসুমতাৰী ঘৰ নং : ৩৮ বয়স : 39 লিঙ্গ : পুৰুষ	LQX0286237 ফটো উপলব্ধ
154 নাম : ফানেশ্বৰ বসুমতাৰী পিতাৰ নাম : নন্দেশ্বৰ বসুমতাৰী ঘৰ নং : ৩৮ বয়স : 35 লিঙ্গ : পুৰুষ	LQX0286278 ফটো উপলব্ধ	155 নাম : প্ৰীতি বসুমতাৰী স্বামীৰ নাম : প্ৰভাত বসুমতাৰী ঘৰ নং : ৩৮ বয়স : 33 লিঙ্গ : মহিলা	LQX0341040 ফটো উপলব্ধ	156 নাম : সন্দিলা বসুমতাৰী অন্যান্য : নন্দেশ্বৰ বসুমতাৰী ঘৰ নং : ৩৮ বয়স : 32 লিঙ্গ : মহিলা	LQX0217968 ফটো উপলব্ধ
157 নাম : সুনিতা বসুমতাৰী স্বামীৰ নাম : গুনীচৰ বসুমতাৰী ঘৰ নং : ৩৮ বয়স : 29 লিঙ্গ : মহিলা	LQX0218099 ফটো উপলব্ধ	158 নাম : আকাশ ৰাজভৰ পিতাৰ নাম : মিতাৰাম ৰাজভৰ ঘৰ নং : 38 বয়স : 25 লিঙ্গ : পুৰুষ	PVJ0142398 ফটো উপলব্ধ	159 নাম : ৰঞ্জিত গয়াৰী অন্যান্য : বৰন্দা গয়াৰী ঘৰ নং : ৩৮ বয়স : 41 লিঙ্গ : পুৰুষ	LQX0219097 ফটো উপলব্ধ
160 নাম : বীনা গয়াৰী স্বামীৰ নাম : ৰঞ্জিত গয়াৰী ঘৰ নং : ৩৯ বয়স : 40 লিঙ্গ : মহিলা	LQX0219139 ফটো উপলব্ধ	161 নাম : প্ৰাঞ্জীত দৈমাৰী পিতাৰ নাম : নন্দ দৈমাৰী ঘৰ নং : ৩৯ বয়স : 25 লিঙ্গ : পুৰুষ	LQX0295014 ফটো উপলব্ধ	D 162 নাম : মঃছমাদ আনচাৰী পিতাৰ নাম : আব্দুল আনচাৰী ঘৰ নং : ৪০ বয়স : 95 লিঙ্গ : পুৰুষ	LQX7535593 ফটো উপলব্ধ
D 163 নাম : আমিনা খাতুন স্বামীৰ নাম : মঃছমাদ আনচাৰী ঘৰ নং : ৪০ বয়স : 85 লিঙ্গ : মহিলা	LQX7535606 ফটো উপলব্ধ	D 164 নাম : ইদ্ৰিছ আনছাৰী পিতাৰ নাম : মঃছমাদ আনছাৰী ঘৰ নং : ৪০ বয়স : 65 লিঙ্গ : পুৰুষ	LQX7535639 ফটো উপলব্ধ	D 165 নাম : মোজা নাজমা খাতুন স্বামীৰ নাম : ইদ্ৰিছ আনছাৰী ঘৰ নং : ৪০ বয়স : 55 লিঙ্গ : মহিলা	LQX7535640 ফটো উপলব্ধ
D 166 নাম : আয়েছা খাতুন পিতাৰ নাম : মঃছমাদ আনছাৰী ঘৰ নং : ৪০ বয়স : 55 লিঙ্গ : মহিলা	LQX7535651 ফটো উপলব্ধ	D 167 নাম : মঃহদিছ আনছাৰী পিতাৰ নাম : মঃছমাদ আনচাৰী ঘৰ নং : ৪০ বয়স : 50 লিঙ্গ : পুৰুষ	LQX7535617 ফটো উপলব্ধ	D 168 নাম : ম. হেৰন বেগম স্বামীৰ নাম : মঃহদিছ আনছাৰী ঘৰ নং : ৪০ বয়স : 42 লিঙ্গ : মহিলা	LQX7535628 ফটো উপলব্ধ
D 169 নাম : জৰীনা বেগম স্বামীৰ নাম : মঃছগীৰ আনচাৰী ঘৰ নং : ৪১ বয়স : 55 লিঙ্গ : মহিলা	LQX7535673 ফটো উপলব্ধ	170 নাম : লখেশ্বৰ গয়াৰী পিতাৰ নাম : নাৰদ গয়াৰী ঘৰ নং : ৪২ বয়স : 47 লিঙ্গ : পুৰুষ	LQX0379594 ফটো উপলব্ধ	171 নাম : ভাৰতী গয়াৰী স্বামীৰ নাম : লখেশ্বৰ গয়াৰী ঘৰ নং : 42 বয়স : 38 লিঙ্গ : মহিলা	LQX0180620 ফটো উপলব্ধ
172 নাম : সোনালী গয়াৰী পিতাৰ নাম : লখেশ্বৰ গয়াৰী ঘৰ নং : 42 বয়স : 19 লিঙ্গ : মহিলা	PVJ0125161 ফটো উপলব্ধ	D 173 নাম : মুনিকা বান স্বামীৰ নাম : ইমান আলি ঘৰ নং : ৪৩ বয়স : 90 লিঙ্গ : মহিলা	LQX7535708 ফটো উপলব্ধ	D 174 নাম : আইজল হক আলী পিতাৰ নাম : ছয়েব আলী ঘৰ নং : ৪৩ বয়স : 50 লিঙ্গ : পুৰুষ	LQX7535720 ফটো উপলব্ধ
D 175 নাম : মোজা চুলতানা বেগম স্বামীৰ নাম : আইজল হক আলী ঘৰ নং : ৪৩ বয়স : 45 লিঙ্গ : মহিলা	LQX7535731 ফটো উপলব্ধ	176 নাম : ৰাজেন ৰাজভৰ মাতৃৰ নাম : লক্ষ্মীয়া ৰাজভৰ ঘৰ নং : ৪৩ বয়স : 25 লিঙ্গ : পুৰুষ	LQX0341099 ফটো উপলব্ধ	D 177 নাম : জোহৰা খাতুন স্বামীৰ নাম : মঃছবেদ আলি ঘৰ নং : ৪৪ বয়স : 50 লিঙ্গ : মহিলা	LQX7535742 ফটো উপলব্ধ
D 178 নাম : ছোমেলা খাতুন স্বামীৰ নাম : মঃজয়নুল আলি ঘৰ নং : ৪৪ বয়স : 48 লিঙ্গ : মহিলা	LQX7535753 ফটো উপলব্ধ	D 179 নাম : মঃহাছিন আনচাৰী পিতাৰ নাম : ইনাইট আনছাৰী ঘৰ নং : ৪৬ বয়স : 85 লিঙ্গ : পুৰুষ	LQX7535764 ফটো উপলব্ধ	D 180 নাম : মোজা কদবান খাতুন স্বামীৰ নাম : মঃহাছিন আনছাৰী ঘৰ নং : ৪৬ বয়স : 78 লিঙ্গ : মহিলা	LQX7535775 ফটো উপলব্ধ



<p>D 181</p> <p>LQX7535786</p> <p>নাম : মঃ চান্দ মহম্মদ আনছাৰী পিতাৰ নাম: মঃহাছিন আনছাৰী ঘৰ নং : 8৬ বয়স : 39 লিঙ্গ : পুৰুষ</p> <p>ফটো উপলব্ধ</p>	<p>D 182</p> <p>LQX7535800</p> <p>নাম : মোজা আয়েছা বেগম স্বামীৰ নাম: মঃ ৰাফিক আনছাৰী ঘৰ নং : 8৬ক বয়স : 39 লিঙ্গ : মহিলা</p> <p>ফটো উপলব্ধ</p>	<p>183</p> <p>LQX7536983</p> <p>নাম : কেনাম তামাং পিতাৰ নাম: দেউ বাহাদুৰ তামাং ঘৰ নং : 47 বয়স : 48 লিঙ্গ : পুৰুষ</p> <p>ফটো উপলব্ধ</p>
<p>184</p> <p>LQX7536994</p> <p>নাম : তাৰা তামাং স্বামীৰ নাম: কেনাম তামাং ঘৰ নং : 47 বয়স : 42 লিঙ্গ : মহিলা</p> <p>ফটো উপলব্ধ</p>	<p>D 185</p> <p>LQX7535888</p> <p>নাম : মঃমকবুল আনছাৰী পিতাৰ নাম: ইদলী আনছাৰী ঘৰ নং : 8৯ বয়স : 52 লিঙ্গ : পুৰুষ</p> <p>ফটো উপলব্ধ</p>	<p>186</p> <p>LQX0565408</p> <p>নাম : গৌতম বসুমতাৰী পিতাৰ নাম: সুৰেন বসুমতাৰী ঘৰ নং : ৫০ বয়স : 28 লিঙ্গ : পুৰুষ</p> <p>ফটো উপলব্ধ</p>
<p>187</p> <p>LQX0565424</p> <p>নাম : প্ৰমিলা বানি বসুমতাৰী পিতাৰ নাম: সুৰেন বসুমতাৰী ঘৰ নং : ৫০ বয়স : 24 লিঙ্গ : মহিলা</p> <p>ফটো উপলব্ধ</p>	<p>D 188</p> <p>LQX7535968</p> <p>নাম : কমেলো খাতুন স্বামীৰ নাম: আবুল আলি ঘৰ নং : ৫২ বয়স : 46 লিঙ্গ : মহিলা</p> <p>ফটো উপলব্ধ</p>	<p>D 189</p> <p>LQX7535979</p> <p>নাম : আছিয়া খাতুন স্বামীৰ নাম: মহম্মদ আলি ঘৰ নং : ৫২ বয়স : 40 লিঙ্গ : মহিলা</p> <p>ফটো উপলব্ধ</p>
<p>190</p> <p>LQX0408666</p> <p>নাম : মুনাবী ৰাজভৰ পিতাৰ নাম: ৰাজেন্দ্ৰ ৰাজভৰ ঘৰ নং : ৫২ বয়স : 29 লিঙ্গ : মহিলা</p> <p>ফটো উপলব্ধ</p>	<p>191</p> <p>LQX0408716</p> <p>নাম : ৰাজু ৰাজভৰ পিতাৰ নাম: ৰাজেন্দ্ৰ ৰাজভৰ ঘৰ নং : ৫২ বয়স : 26 লিঙ্গ : পুৰুষ</p> <p>ফটো উপলব্ধ</p>	<p>192</p> <p>LQX0408609</p> <p>নাম : লখন ৰাজভৰ পিতাৰ নাম: ৰাজেন্দ্ৰ ৰাজভৰ ঘৰ নং : ৫২ বয়স : 25 লিঙ্গ : পুৰুষ</p> <p>ফটো উপলব্ধ</p>
<p>193</p> <p>LQX1142157</p> <p>নাম : পাক ৰাজভৰ পিতাৰ নাম: ৰাজেন্দ্ৰ ৰাজভৰ ঘৰ নং : 54 বয়স : 22 লিঙ্গ : পুৰুষ</p> <p>ফটো উপলব্ধ</p>	<p>194</p> <p>LQX0522235</p> <p>নাম : কুশ বিশ্বাস পিতাৰ নাম: বিনন্দ বিশ্বাস ঘৰ নং : ৫৬ বয়স : 37 লিঙ্গ : পুৰুষ</p> <p>ফটো উপলব্ধ</p>	<p>195</p> <p>LQX7536030</p> <p>নাম : মাকনী বিশ্বাস স্বামীৰ নাম: হিৰেন চন্দ্ৰ বিশ্বাস ঘৰ নং : ৫৭ বয়স : 80 লিঙ্গ : মহিলা</p> <p>ফটো উপলব্ধ</p>
<p>196</p> <p>LQX7536041</p> <p>নাম : পৰেশ বিশ্বাস পিতাৰ নাম: হিৰেন চন্দ্ৰ বিশ্বাস ঘৰ নং : ৫৭ বয়স : 50 লিঙ্গ : পুৰুষ</p> <p>ফটো উপলব্ধ</p>	<p>197</p> <p>LQX7536052</p> <p>নাম : ৰিণা বিশ্বাস স্বামীৰ নাম: নৰেশ বিশ্বাস ঘৰ নং : ৫৭ বয়স : 45 লিঙ্গ : মহিলা</p> <p>ফটো উপলব্ধ</p>	<p>198</p> <p>LQX7545019</p> <p>নাম : ৰবি বিশ্বাস পিতাৰ নাম: পৰেশ বিশ্বাস ঘৰ নং : ৫৭ বয়স : 31 লিঙ্গ : পুৰুষ</p> <p>ফটো উপলব্ধ</p>
<p>199</p> <p>LQX0239525</p> <p>নাম : জগত গয়াৰী অন্যান্য: ভবেন গয়াৰী ঘৰ নং : ৫৮ বয়স : 46 লিঙ্গ : পুৰুষ</p> <p>ফটো উপলব্ধ</p>	<p>200</p> <p>LQX0239608</p> <p>নাম : ফ্লোৰেনচিয়া মোচাহাৰী গয়াৰী অন্যান্য: জগত গয়াৰী ঘৰ নং : ৫৮ বয়স : 39 লিঙ্গ : মহিলা</p> <p>ফটো উপলব্ধ</p>	<p>201</p> <p>LQX0248674</p> <p>নাম : সুস্মিতা নাৰ্জাৰী বসুমতাৰী স্বামীৰ নাম: বীনো বসুমতাৰী ঘৰ নং : ৫৮ বয়স : 34 লিঙ্গ : মহিলা</p> <p>ফটো উপলব্ধ</p>
<p>202</p> <p>LQX0248682</p> <p>নাম : বীৰ্ন বসুমতাৰী পিতাৰ নাম: সুলীমান বসুমতাৰী ঘৰ নং : 59 বয়স : 41 লিঙ্গ : পুৰুষ</p> <p>ফটো উপলব্ধ</p>	<p>203</p> <p>LQX7536074</p> <p>নাম : সাৰোদা ৰাজভৰ স্বামীৰ নাম: ভুলু ৰাজভৰ ঘৰ নং : ৬০ বয়স : 78 লিঙ্গ : মহিলা</p> <p>ফটো উপলব্ধ</p>	<p>204</p> <p>LQX0295550</p> <p>নাম : অঞ্জলী বসুমতাৰী পিতাৰ নাম: গোপাল বসুমতাৰী ঘৰ নং : ৬০ বয়স : 35 লিঙ্গ : মহিলা</p> <p>ফটো উপলব্ধ</p>
<p>205</p> <p>LQX7536154</p> <p>নাম : কাটনী ৰাজভৰ স্বামীৰ নাম: বিমল ৰাজভৰ ঘৰ নং : ৬১ বয়স : 39 লিঙ্গ : মহিলা</p> <p>ফটো উপলব্ধ</p>	<p>206</p> <p>LQX7544890</p> <p>নাম : মীৰা দাস ৰাজভৰ স্বামীৰ নাম: গংগা ৰাজভৰ ঘৰ নং : ৬১ বয়স : 38 লিঙ্গ : মহিলা</p> <p>ফটো উপলব্ধ</p>	<p>207</p> <p>LQX7536176</p> <p>নাম : গঙ্গা ৰাজভৰ পিতাৰ নাম: বলী ৰাজভৰ ঘৰ নং : ৬১ক বয়স : 46 লিঙ্গ : পুৰুষ</p> <p>ফটো উপলব্ধ</p>
<p>208</p> <p>LQX7544812</p> <p>নাম : চৰজিন ৰামছিয়াৰী পিতাৰ নাম: ৰতন ৰামছিয়াৰী ঘৰ নং : ৬১ক বয়স : 45 লিঙ্গ : পুৰুষ</p> <p>ফটো উপলব্ধ</p>	<p>209</p> <p>LQX7544823</p> <p>নাম : মাইনাও ৰামছিয়াৰী স্বামীৰ নাম: চৰজিন ৰামছিয়াৰী ঘৰ নং : ৬১ক বয়স : 36 লিঙ্গ : মহিলা</p> <p>ফটো উপলব্ধ</p>	<p>210</p> <p>LQX7536198</p> <p>নাম : ছায়াৰানী পাল স্বামীৰ নাম: সুৰেন্দ্ৰ পাল ঘৰ নং : ৬২ বয়স : 71 লিঙ্গ : মহিলা</p> <p>ফটো উপলব্ধ</p>



211 নাম : সুনীল পাল পিতাৰ নাম: সুৰেন্দ্ৰ পাল ঘৰ নং : ৬২ বয়স : 51 লিঙ্গ : পুৰুষ	LQX7536201 ফটো উপলব্ধ	212 নাম : গীতা পাল স্বামীৰ নাম: সুনীল পাল ঘৰ নং : ৬২ বয়স : 46 লিঙ্গ : মহিলা	LQX7536212 ফটো উপলব্ধ	213 নাম : অজয় দে পিতাৰ নাম: বিজয় দে ঘৰ নং : ৬২ বয়স : 39 লিঙ্গ : পুৰুষ	LQX7536223 ফটো উপলব্ধ
214 নাম : প্ৰনিতা সিংহ দে স্বামীৰ নাম: অজয় দে ঘৰ নং : ৬২ বয়স : 37 লিঙ্গ : মহিলা	LQX7536234 ফটো উপলব্ধ	215 নাম : ৰতন পল পিতাৰ নাম: সুনীল পাল ঘৰ নং : ৬২ বয়স : 34 লিঙ্গ : পুৰুষ	LQX7536245 ফটো উপলব্ধ	216 নাম : নমিতা পাল পিতাৰ নাম: সুনীল পাল ঘৰ নং : ৬২ বয়স : 30 লিঙ্গ : মহিলা	LQX0244657 ফটো উপলব্ধ
217 নাম : ৰবি দে পিতাৰ নাম: বিজয় দে ঘৰ নং : ৬২ বয়স : 30 লিঙ্গ : পুৰুষ	LQX1608511 ফটো উপলব্ধ	218 নাম : কেশৱ পাল পিতাৰ নাম: সুনীল পাল ঘৰ নং : ৬২ বয়স : 27 লিঙ্গ : পুৰুষ	LQX0301168 ফটো উপলব্ধ	219 নাম : সবিতা বিশ্বাস দে স্বামীৰ নাম: ৰবি দে ঘৰ নং : ৬৩ বয়স : 31 লিঙ্গ : মহিলা	LQX0301077 ফটো উপলব্ধ
220 নাম : লক্ষ্মী ৰাজভৰ পিতাৰ নাম: মংলী ৰাজভৰ ঘৰ নং : ৬৬ বয়স : 46 লিঙ্গ : মহিলা	LQX0199182 ফটো উপলব্ধ	221 নাম : মিনতী ৰাজভৰ পিতাৰ নাম: সুদৰ্শন ৰাজভৰ ঘৰ নং : ৬৬ বয়স : 30 লিঙ্গ : মহিলা	LQX0198945 ফটো উপলব্ধ	222 নাম : গেনীয়া ৰাজভৰ স্বামীৰ নাম: মংলী ৰাজভৰ ঘৰ নং : ৬৭ বয়স : 75 লিঙ্গ : মহিলা	LQX7536289 ফটো উপলব্ধ
223 নাম : ৰাম ৰাজভৰ পিতাৰ নাম: মংলী ৰাজভৰ ঘৰ নং : ৬৭ বয়স : 56 লিঙ্গ : পুৰুষ	LQX7536290 ফটো উপলব্ধ	224 নাম : য়মুনী ৰাজভৰ স্বামীৰ নাম: ৰামু ৰাজভৰ ঘৰ নং : ৬৭ বয়স : 52 লিঙ্গ : মহিলা	LQX7536303 ফটো উপলব্ধ	225 নাম : ৰাম সুন্দৰ ৰাজভৰ পিতাৰ নাম: মংলী ৰাজভৰ ঘৰ নং : ৬৭ বয়স : 50 লিঙ্গ : পুৰুষ	LQX7536314 ফটো উপলব্ধ
226 নাম : ফেকোনী ৰাজভৰ স্বামীৰ নাম: ৰাম সুন্দৰ ৰাজভৰ ঘৰ নং : 67 বয়স : 45 লিঙ্গ : মহিলা	LQX7536325 ফটো উপলব্ধ	227 নাম : শ্যামলাল ৰাজভৰ পিতাৰ নাম: মংলী ৰাজভৰ ঘৰ নং : ৬৭ বয়স : 40 লিঙ্গ : পুৰুষ	LQX7536267 ফটো উপলব্ধ	228 নাম : ৰাজকুমাৰ ৰাজভৰ পিতাৰ নাম: ৰামুৰাজ ৰাজভৰ ঘৰ নং : ৬৭ বয়স : 34 লিঙ্গ : পুৰুষ	LQX7536256 ফটো উপলব্ধ
229 নাম : সুৰ্য ৰাজভৰ পিতাৰ নাম: ৰামু সুন্দৰ ৰাজভৰ ঘৰ নং : ৬৭ বয়স : 30 লিঙ্গ : পুৰুষ	LQX0104497 ফটো উপলব্ধ	230 নাম : পুষ্পা ৰাজভৰ পিতাৰ নাম: দিপক ৰাজভৰ ঘৰ নং : ৬৭ বয়স : 27 লিঙ্গ : মহিলা	LQX0408831 ফটো উপলব্ধ	231 নাম : শুচিলা ৰাজভৰ স্বামীৰ নাম: শ্যামলাল ৰাজভৰ ঘৰ নং : 67 বয়স : 23 লিঙ্গ : মহিলা	LQX7678741 ফটো উপলব্ধ
232 নাম : ৰশ্মিতা ৰাজভৰ স্বামীৰ নাম: ৰাজকুমাৰ ৰাজভৰ ঘৰ নং : 67 বয়স : 23 লিঙ্গ : মহিলা	LQX7695356 ফটো উপলব্ধ	233 নাম : সুনিতা ৰাজভৰ পিতাৰ নাম: ৰামু ৰাজভৰ ঘৰ নং : 67 বয়স : 23 লিঙ্গ : মহিলা	PVJ0133918 ফটো উপলব্ধ	234 নাম : ৰাজীয়া ৰাজভৰ স্বামীৰ নাম: অনিল ৰাজভৰ ঘৰ নং : ৬৭ বয়স : 60 লিঙ্গ : মহিলা	LQX7536405 ফটো উপলব্ধ
235 নাম : গৌতমী ৰাজভৰ স্বামীৰ নাম: দিপক ৰাজভৰ ঘৰ নং : ৬৭খ বয়স : 55 লিঙ্গ : মহিলা	LQX7536427 ফটো উপলব্ধ	236 নাম : ৰাখাল তাঁতী পিতাৰ নাম: ধীৰেন তাঁতী ঘৰ নং : ৬৭ক বয়স : 38 লিঙ্গ : পুৰুষ	LQX7536369 ফটো উপলব্ধ	237 নাম : নেহা তাঁতী স্বামীৰ নাম: ৰাখাল তাঁতী ঘৰ নং : ৬৭ক বয়স : 38 লিঙ্গ : মহিলা	LQX7536336 ফটো উপলব্ধ
238 নাম : ৰীমা ৰাজভৰ স্বামীৰ নাম: সুৰজ ৰাজভৰ ঘৰ নং : ৬৯ বয়স : 29 লিঙ্গ : মহিলা	LQX0409235 ফটো উপলব্ধ	239 নাম : ৰুপন দাস্ৰমাৰী পিতাৰ নাম: হেবল দাস্ৰমাৰী ঘৰ নং : 076 বয়স : 53 লিঙ্গ : পুৰুষ	LQX0265363 ফটো উপলব্ধ	240 নাম : মিথিংগা বড়ো মাতৃৰ নাম: স্বপ্না বড়ো ঘৰ নং : 78 বয়স : 20 লিঙ্গ : পুৰুষ	PVJ0106971 ফটো উপলব্ধ



# 241 নাম : অজিত ৰাভা পিতাৰ নাম: দেবেন ৰাভা ঘৰ নং : 83 বয়স : 48 লিঙ্গ : পুৰুষ	LQX7544732 ফটো উপলব্ধ	242 নাম : বিসীশ্বৰ মোচাহাৰী পিতাৰ নাম: নমল মোচাহাৰী ঘৰ নং : ৮৩ বয়স : 38 লিঙ্গ : পুৰুষ	LQX0485219 ফটো উপলব্ধ	#2 243 নাম : অনু ৰাভা স্বামীৰ নাম: অজিত ৰাভা ঘৰ নং : 83 বয়স : 36 লিঙ্গ : মহিলা	LQX7544776 ফটো উপলব্ধ
244 নাম : অমৰ জ্যোতি ৰাভা পিতাৰ নাম: অজিত ৰাভা ঘৰ নং : 83 বয়স : 21 লিঙ্গ : পুৰুষ	LQX7677289 ফটো উপলব্ধ	245 নাম : বেছন ৰাজভৰ পিতাৰ নাম: প্ৰসাদ ৰাজভৰ ঘৰ নং : ৮৪ বয়স : 70 লিঙ্গ : পুৰুষ	LQX7536438 ফটো উপলব্ধ	246 নাম : সাবিত্ৰী ৰাজভৰ স্বামীৰ নাম: বাবুলাল ৰাজভৰ ঘৰ নং : ৮৪ বয়স : 37 লিঙ্গ : মহিলা	LQX1608817 ফটো উপলব্ধ
247 নাম : গিতা ৰাজভৰ স্বামীৰ নাম: বাবুলাল ৰাজভৰ ঘৰ নং : ৮৪ বয়স : 31 লিঙ্গ : মহিলা	LQX0393215 ফটো উপলব্ধ	248 নাম : ৰঞ্জিত ৰাজভৰ পিতাৰ নাম: ভগমনিয়া ৰাজভৰ ঘৰ নং : ৮৫ বয়স : 65 লিঙ্গ : পুৰুষ	LQX7536472 ফটো উপলব্ধ	E 249 নাম : ভগীৰথী ৰাজভৰ স্বামীৰ নাম: ৰঞ্জিত ৰাজভৰ ঘৰ নং : ৮৫ বয়স : 60 লিঙ্গ : মহিলা	LQX7536483 ফটো উপলব্ধ
250 নাম : পুতলী ৰাজভৰ পিতাৰ নাম: ৰঞ্জিত ৰাজভৰ ঘৰ নং : ৮৫ বয়স : 38 লিঙ্গ : মহিলা	LQX7536507 ফটো উপলব্ধ	251 নাম : কালু ৰাজভৰ পিতাৰ নাম: ৰঞ্জিত ৰাজভৰ ঘৰ নং : ৮৫ বয়স : 32 লিঙ্গ : পুৰুষ	LQX0409177 ফটো উপলব্ধ	252 নাম : সন্ধ্যা ৰাজভৰ স্বামীৰ নাম: কালু ৰাজভৰ ঘৰ নং : 85 বয়স : 23 লিঙ্গ : মহিলা	PVJ0083881 ফটো উপলব্ধ
253 নাম : টুনটুন ৰাজভৰ স্বামীৰ নাম: হীৰালাল ৰাজভৰ ঘৰ নং : ৮৬ বয়স : 42 লিঙ্গ : মহিলা	LQX1608986 ফটো উপলব্ধ	254 নাম : নন্দলাল ভগত পিতাৰ নাম: কালুৰাম ভগত ঘৰ নং : ৯১ বয়স : 60 লিঙ্গ : পুৰুষ	LQX7536518 ফটো উপলব্ধ	255 নাম : কেউলী ভগত স্বামীৰ নাম: নন্দলাল ভগত ঘৰ নং : ৯১ বয়স : 52 লিঙ্গ : মহিলা	LQX7536529 ফটো উপলব্ধ
256 নাম : ৰাজেশ ভগত পিতাৰ নাম: নন্দলাল ভগত ঘৰ নং : ৯১ বয়স : 39 লিঙ্গ : পুৰুষ	LQX7536530 ফটো উপলব্ধ	257 নাম : সুৰজ ভকট পিতাৰ নাম: নন্দলাল ভকট ঘৰ নং : ৯১ বয়স : 33 লিঙ্গ : পুৰুষ	LQX7545042 ফটো উপলব্ধ	S 258 নাম : সংগীতা ভগত পিতাৰ নাম: নন্দলাল ভগত ঘৰ নং : ৯১ বয়স : 30 লিঙ্গ : মহিলা	LQX0198952 ফটো উপলব্ধ
259 নাম : বিবাৰী ভকট বড়ো স্বামীৰ নাম: সুৰজ ভকট ঘৰ নং : 91 বয়স : 27 লিঙ্গ : মহিলা	LQX0513804 ফটো উপলব্ধ	260 নাম : অংগিতা ভগত পিতাৰ নাম: নন্দলাল ভগত ঘৰ নং : ৯১ বয়স : 22 লিঙ্গ : মহিলা	LQX1125947 ফটো উপলব্ধ	261 নাম : খুবলাল ৰাজভৰ পিতাৰ নাম: চৌথী ৰাজভৰ ঘৰ নং : ৯৩ বয়স : 65 লিঙ্গ : পুৰুষ	LQX7536541 ফটো উপলব্ধ
262 নাম : পুতলী ৰাজভৰ স্বামীৰ নাম: খুবলাল ৰাজভৰ ঘৰ নং : ৯৩ বয়স : 60 লিঙ্গ : মহিলা	LQX7536552 ফটো উপলব্ধ	263 নাম : ৰাজকুমাৰ ৰাজভৰ পিতাৰ নাম: খুবলাল ৰাজভৰ ঘৰ নং : ৯৩ বয়স : 34 লিঙ্গ : পুৰুষ	LQX7544958 ফটো উপলব্ধ	264 নাম : বিনা ৰাজভৰ স্বামীৰ নাম: ৰাজকুমাৰ ৰাজভৰ ঘৰ নং : ৯৩ বয়স : 31 লিঙ্গ : মহিলা	LQX7544969 ফটো উপলব্ধ
265 নাম : প্ৰভাত সেন ৰাভা অন্যান্য: গংগা ৰাম ৰাভা ঘৰ নং : ৯৭ বয়স : 53 লিঙ্গ : পুৰুষ	LQX0271809 ফটো উপলব্ধ	266 নাম : পূৰ্ণিমা বড়ো ৰাভা স্বামীৰ নাম: প্ৰভাত সেন ৰাভা ঘৰ নং : ৯৭ বয়স : 43 লিঙ্গ : মহিলা	LQX0294546 ফটো উপলব্ধ	267 নাম : প্ৰাঞ্জীতা ৰাভা পিতাৰ নাম: প্ৰভাত সেন ৰাভা ঘৰ নং : ৯৭ বয়স : 22 লিঙ্গ : পুৰুষ	LQX0568964 ফটো উপলব্ধ
268 নাম : মিথিংগা ৰাভা পিতাৰ নাম: প্ৰভাত সেন ৰাভা ঘৰ নং : 97 বয়স : 19 লিঙ্গ : পুৰুষ	PVJ0091660 ফটো উপলব্ধ	269 নাম : চিমতু ৰাজভৰ পিতাৰ নাম: আকালু ৰাজভৰ ঘৰ নং : ৯৮ বয়স : 46 লিঙ্গ : পুৰুষ	LQX7536585 ফটো উপলব্ধ	270 নাম : মঞ্জু ৰাজভৰ স্বামীৰ নাম: চিমতু ৰাজভৰ ঘৰ নং : ৯৮ বয়স : 39 লিঙ্গ : মহিলা	LQX7536596 ফটো উপলব্ধ



271 নাম : জয়ন্তী ৰাজভৰ স্বামীৰ নাম: বিছু ৰাজভৰ ঘৰ নং : ৯৯ বয়স : 58 লিঙ্গ : মহিলা	LQX7536609 ফটো উপলব্ধ	E 272 নাম : নিৰ্মল ৰাজভৰ পিতাৰ নাম: বিছু ৰাজভৰ ঘৰ নং : ৯৯ বয়স : 38 লিঙ্গ : পুৰুষ	LQX7536621 ফটো উপলব্ধ	273 নাম : সিৰমল ৰাজভৰ পিতাৰ নাম: বিছু ৰাজভৰ ঘৰ নং : ৯৯ বয়স : 36 লিঙ্গ : পুৰুষ	LQX7536610 ফটো উপলব্ধ
274 নাম : মদন ৰাজভৰ পিতাৰ নাম: সূৰ্য্য ৰাজভৰ ঘৰ নং : ১০০ বয়স : 75 লিঙ্গ : পুৰুষ	LQX7536632 ফটো উপলব্ধ	275 নাম : সীতাৰাম ৰাজভৰ পিতাৰ নাম: বাগৰু ৰাজভৰ ঘৰ নং : ১০১ বয়স : 55 লিঙ্গ : পুৰুষ	LQX7536676 ফটো উপলব্ধ	276 নাম : মিতাৰাম ৰাজভৰ পিতাৰ নাম: বাগৰু ৰাজভৰ ঘৰ নং : ১০১ বয়স : 52 লিঙ্গ : পুৰুষ	LQX7536698 ফটো উপলব্ধ
277 নাম : হেমন্তী ৰাজভৰ স্বামীৰ নাম: সীতাৰাম ৰাজভৰ ঘৰ নং : ১০১ বয়স : 46 লিঙ্গ : মহিলা	LQX7536687 ফটো উপলব্ধ	278 নাম : মিঠু ৰাজভৰ পিতাৰ নাম: বাগৰু ৰাজভৰ ঘৰ নং : ১০১ বয়স : 42 লিঙ্গ : পুৰুষ	LQX7536701 ফটো উপলব্ধ	279 নাম : চুমতাৰা ৰাজভৰ পিতাৰ নাম: বাগৰু ৰাজভৰ ঘৰ নং : ১০১ বয়স : 39 লিঙ্গ : মহিলা	LQX7536712 ফটো উপলব্ধ
280 নাম : বৃথিয়া ৰাজভৰ স্বামীৰ নাম: মিতাৰাম ৰাজভৰ ঘৰ নং : ১০১ বয়স : 37 লিঙ্গ : মহিলা	LQX7544867 ফটো উপলব্ধ	281 নাম : বেখা ৰাজভৰ স্বামীৰ নাম: মিঠু ৰাজভৰ ঘৰ নং : ১০১ বয়স : 35 লিঙ্গ : মহিলা	LQX7544878 ফটো উপলব্ধ	282 নাম : অজয় ৰাজভৰ পিতাৰ নাম: সীতাৰাম ৰাজভৰ ঘৰ নং : 101 বয়স : 26 লিঙ্গ : পুৰুষ	LQX0235242 ফটো উপলব্ধ
283 নাম : বীনা ৰাজভৰ স্বামীৰ নাম: বিনয় ৰাজভৰ ঘৰ নং : ১০১ বয়স : 26 লিঙ্গ : মহিলা	LQX0548545 ফটো উপলব্ধ	284 নাম : বিনয় ৰাজভৰ পিতাৰ নাম: সীতাৰাম ৰাজভৰ ঘৰ নং : 101 বয়স : 26 লিঙ্গ : পুৰুষ	LQX7680408 ফটো উপলব্ধ	285 নাম : বিনয় ৰাজভৰ পিতাৰ নাম: সীতাৰাম ৰাজভৰ ঘৰ নং : ১০১ বয়স : 25 লিঙ্গ : পুৰুষ	LQX0548610 ফটো উপলব্ধ
286 নাম : লাচিয়া ৰাজভৰ স্বামীৰ নাম: বিশ্বনাথ ৰাজভৰ ঘৰ নং : ১০২ বয়স : 72 লিঙ্গ : মহিলা	LQX7536723 ফটো উপলব্ধ	287 নাম : বামলাল ৰাজভৰ পিতাৰ নাম: বিশ্বনাথ ৰাজভৰ ঘৰ নং : ১০২ বয়স : 60 লিঙ্গ : পুৰুষ	LQX7536734 ফটো উপলব্ধ	288 নাম : ভগমনীয়া ৰাজভৰ স্বামীৰ নাম: বামলাল ৰাজভৰ ঘৰ নং : ১০২ বয়স : 55 লিঙ্গ : মহিলা	LQX7536745 ফটো উপলব্ধ
289 নাম : লবনী ৰাজভৰ স্বামীৰ নাম: নৈবালা ৰাজভৰ ঘৰ নং : ১০৩ বয়স : 80 লিঙ্গ : মহিলা	LQX7536756 ফটো উপলব্ধ	290 নাম : গোপাল ৰাজভৰ পিতাৰ নাম: লবনী ৰাজভৰ ঘৰ নং : ১০৩ বয়স : 42 লিঙ্গ : পুৰুষ	LQX7536767 ফটো উপলব্ধ	291 নাম : অঞ্জলী ৰাজভৰ স্বামীৰ নাম: গোপাল ৰাজভৰ ঘৰ নং : ১০৩ বয়স : 34 লিঙ্গ : মহিলা	LQX0166751 ফটো উপলব্ধ
292 নাম : মনিয়া ৰাজভৰ পিতাৰ নাম: যমুনা ৰাজভৰ ঘৰ নং : ১০৪ বয়স : 55 লিঙ্গ : মহিলা	LQX7536790 ফটো উপলব্ধ	293 নাম : বিনাচল ৰাজভৰ পিতাৰ নাম: যমুনা ৰাজভৰ ঘৰ নং : ১০৪ বয়স : 48 লিঙ্গ : পুৰুষ	LQX7536778 ফটো উপলব্ধ	294 নাম : মূৰ্ত্তি ৰাজভৰ স্বামীৰ নাম: বিনাচল ৰাজভৰ ঘৰ নং : ১০৪ বয়স : 41 লিঙ্গ : মহিলা	LQX7536789 ফটো উপলব্ধ
295 নাম : চালুৱা ৰাজভৰ পিতাৰ নাম: গনেশ ৰাজভৰ ঘৰ নং : ১০৫ বয়স : 50 লিঙ্গ : পুৰুষ	LQX7536847 ফটো উপলব্ধ	296 নাম : ধন ৰাজভৰ স্বামীৰ নাম: চালুৱা ৰাজভৰ ঘৰ নং : ১০৫ বয়স : 45 লিঙ্গ : মহিলা	LQX7536858 ফটো উপলব্ধ	S 297 নাম : মইনা ৰাজভৰ পিতাৰ নাম: চালুৱা ৰাজভৰ ঘৰ নং : ১০৫ বয়স : 34 লিঙ্গ : মহিলা	LQX0004499 ফটো উপলব্ধ
298 নাম : বামায়ন ৰাজভৰ পিতাৰ নাম: চালুৱা ৰাজভৰ ঘৰ নং : ১০৫ বয়স : 31 লিঙ্গ : পুৰুষ	LQX0004788 ফটো উপলব্ধ	299 নাম : সুনিতা ৰাজভৰ পিতাৰ নাম: চালুৱা ৰাজভৰ ঘৰ নং : ১০৫ বয়স : 26 লিঙ্গ : মহিলা	LQX0409136 ফটো উপলব্ধ	300 নাম : মিন্টু ৰাজভৰ পিতাৰ নাম: চালুৱা ৰাজভৰ ঘৰ নং : ১০৫ বয়স : 25 লিঙ্গ : পুৰুষ	LQX0409169 ফটো উপলব্ধ



301 নাম : বিপুল বসুমতাৰী পিতাৰ নাম: হৰি বসুমতাৰী ঘৰ নং : 106 বয়স : 45 লিঙ্গ : পুৰুষ	LQX0248872 ফটো উপলব্ধ	302 নাম : প্ৰনব দৈমাৰী পিতাৰ নাম: যোগেন্দ্ৰ দৈমাৰী ঘৰ নং : 108 বয়স : 46 লিঙ্গ : পুৰুষ	LQX7536825 ফটো উপলব্ধ	303 নাম : সবিতা বালা দে স্বামীৰ নাম: সন্তু নাথ দে ঘৰ নং : 110 বয়স : 80 লিঙ্গ : মহিলা	LQX7536870 ফটো উপলব্ধ
304 নাম : সঞ্জিত দে পিতাৰ নাম: সন্তু নাথ দে ঘৰ নং : 110 বয়স : 50 লিঙ্গ : পুৰুষ	LQX7536881 ফটো উপলব্ধ	305 নাম : পুৰন দে পিতাৰ নাম: সন্তু নাথ দে ঘৰ নং : 110 বয়স : 41 লিঙ্গ : পুৰুষ	LQX7536905 ফটো উপলব্ধ	306 নাম : ৰাজেন্দ্ৰ ৰাজভড় পিতাৰ নাম: তিলেশ্বৰ ৰাজভড় ঘৰ নং : 110 বয়স : 41 লিঙ্গ : পুৰুষ	LQX7535991 ফটো উপলব্ধ
307 নাম : মাস্তু দে স্বামীৰ নাম: সঞ্জিত দে ঘৰ নং : 110 বয়স : 40 লিঙ্গ : মহিলা	LQX7536892 ফটো উপলব্ধ	308 নাম : বাসুকি ৰাজভড় স্বামীৰ নাম: ৰাজেন্দ্ৰ ৰাজভৰ ঘৰ নং : 110 বয়স : 38 লিঙ্গ : মহিলা	LQX7536007 ফটো উপলব্ধ	309 নাম : গৌতম ওৰাং মাতৃৰ নাম: আচমী তাচা ঘৰ নং : 110 বয়স : 35 লিঙ্গ : পুৰুষ	PVJ0049320 ফটো উপলব্ধ
310 নাম : চন্দন দে পিতাৰ নাম: সঞ্জিত দে ঘৰ নং : 110 বয়স : 21 লিঙ্গ : পুৰুষ	PVJ0046805 ফটো উপলব্ধ	311 নাম : পুষ্পা তামাং স্বামীৰ নাম: মনবাহাদুৰ তামাং ঘৰ নং : 111 বয়স : 72 লিঙ্গ : মহিলা	LQX7536938 ফটো উপলব্ধ	312 নাম : ৰূপা তামাং স্বামীৰ নাম: ভদ্ৰবাহাদুৰ তামাং ঘৰ নং : 111 বয়স : 46 লিঙ্গ : মহিলা	LQX7536950 ফটো উপলব্ধ
313 নাম : বনু তামাং পিতাৰ নাম: মিণ্টু বৈশ্য ঘৰ নং : 111 বয়স : 46 লিঙ্গ : মহিলা	LQX7536961 ফটো উপলব্ধ	314 নাম : লক্ষন তামাং পিতাৰ নাম: মন বাহাদুৰ তামাং ঘৰ নং : 111 বয়স : 42 লিঙ্গ : পুৰুষ	LQX7536972 ফটো উপলব্ধ	315 নাম : সঞ্জয় তামাং পিতাৰ নাম: ভদ্ৰবাহাদুৰ তামাং ঘৰ নং : 111 বয়স : 30 লিঙ্গ : পুৰুষ	LQX7545008 ফটো উপলব্ধ
316 নাম : দীপক টামাং পিতাৰ নাম: ৰত্নে টামাং ঘৰ নং : 112 বয়স : 45 লিঙ্গ : মহিলা	LQX7537000 ফটো উপলব্ধ	317 নাম : মিতালী টামাং অন্যান্য: দীপক টামাং ঘৰ নং : 112 বয়স : 36 লিঙ্গ : মহিলা	LQX7537011 ফটো উপলব্ধ	318 নাম : নীতা কৰ্মকাৰ পিতাৰ নাম: মিলন কৰ্মকাৰ ঘৰ নং : 112 বয়স : 27 লিঙ্গ : মহিলা	LQX0409359 ফটো উপলব্ধ
319 নাম : বিকি তামাং পিতাৰ নাম: সুনাম তামাং ঘৰ নং : 112 বয়স : 26 লিঙ্গ : পুৰুষ	PVJ0135459 ফটো উপলব্ধ	E 320 নাম : দেবেন তাত্তি পিতাৰ নাম: প্ৰহ্লাদ তাত্তি ঘৰ নং : 113 বয়স : 7 লিঙ্গ : পুৰুষ	LQX7537022 ফটো উপলব্ধ	321 নাম : ৰাজু তাত্তি পিতাৰ নাম: প্ৰহ্লাদ তাত্তি ঘৰ নং : 113 বয়স : 57 লিঙ্গ : পুৰুষ	LQX7537113 ফটো উপলব্ধ
322 নাম : সুনীতা তাত্তি স্বামীৰ নাম: লক্ষেশ্বৰ তাত্তি ঘৰ নং : 113 বয়স : 52 লিঙ্গ : মহিলা	LQX7537088 ফটো উপলব্ধ	323 নাম : কস্তুৰী তাত্তি স্বামীৰ নাম: ৰাজু তাত্তি ঘৰ নং : 113 বয়স : 48 লিঙ্গ : মহিলা	LQX7537124 ফটো উপলব্ধ	324 নাম : পৰশুৰাম তাত্তি পিতাৰ নাম: দেবেন তাত্তি ঘৰ নং : 113 বয়স : 46 লিঙ্গ : পুৰুষ	LQX7537033 ফটো উপলব্ধ
325 নাম : শ্বাজন তাত্তি পিতাৰ নাম: সুনীতা তাত্তি ঘৰ নং : 113 বয়স : 41 লিঙ্গ : পুৰুষ	LQX7537099 ফটো উপলব্ধ	326 নাম : বিশ্বধাম তাত্তি পিতাৰ নাম: দেবেন তাত্তি ঘৰ নং : 113 বয়স : 41 লিঙ্গ : পুৰুষ	LQX7537066 ফটো উপলব্ধ	327 নাম : গীতা তাত্তি স্বামীৰ নাম: বিশ্বধাম তাত্তি ঘৰ নং : 113 বয়স : 39 লিঙ্গ : মহিলা	LQX7537077 ফটো উপলব্ধ
S 328 নাম : মুক্তা তাত্তি পিতাৰ নাম: ৰাজু তাত্তি ঘৰ নং : 113 বয়স : 39 লিঙ্গ : মহিলা	LQX7537135 ফটো উপলব্ধ	329 নাম : বিশ্বজিত তাত্তি পিতাৰ নাম: দেবেন তাত্তি ঘৰ নং : 113 বয়স : 38 লিঙ্গ : পুৰুষ	LQX7537055 ফটো উপলব্ধ	330 নাম : বিক্ৰম তাত্তি পিতাৰ নাম: সুনীতা তাত্তি ঘৰ নং : 113 বয়স : 37 লিঙ্গ : পুৰুষ	LQX7537102 ফটো উপলব্ধ



331 নাম : বিংগেসা তাঁতি পিতাৰ নাম: পৰশুৰাম তাঁতি ঘৰ নং : ১১৩ বয়স : 26 লিঙ্গ : পুৰুষ	LQX0554345 ফটো উপলব্ধ	332 নাম : বিশাল তাঁতি পিতাৰ নাম: ৰাজু তাঁতি ঘৰ নং : 113 বয়স : 20 লিঙ্গ : পুৰুষ	PVJ0090605 ফটো উপলব্ধ	333 নাম : পম্পি বড়ো পিতাৰ নাম: বাবুল বড়ো ঘৰ নং : ১১৪ ক বয়স : 22 লিঙ্গ : মহিলা	LQX0554253 ফটো উপলব্ধ
E 334 নাম : অলি গোৱালা স্বামীৰ নাম: শ্যামল গোৱালা ঘৰ নং : ১১৬ বয়স : 62 লিঙ্গ : মহিলা	LQX7537157 ফটো উপলব্ধ	335 নাম : সুনীতা গোৱালা পিতাৰ নাম: শ্যামল গোৱালা ঘৰ নং : ১১৬ বয়স : 42 লিঙ্গ : মহিলা	LQX7537168 ফটো উপলব্ধ	336 নাম : বিভা গোৱালা পিতাৰ নাম: শ্যামল গোৱালা ঘৰ নং : ১১৬ বয়স : 38 লিঙ্গ : মহিলা	LQX7537179 ফটো উপলব্ধ
337 নাম : চুশিলা ডে স্বামীৰ নাম: তৰুন কান্তি দে ঘৰ নং : ১১৭ বয়স : 57 লিঙ্গ : মহিলা	LQX7537191 ফটো উপলব্ধ	338 নাম : জোনাকী বড়ো স্বামীৰ নাম: ফটিক বসুমতাৰী ঘৰ নং : 117 বয়স : 26 লিঙ্গ : মহিলা	LQX7692817 ফটো উপলব্ধ	339 নাম : কোকো বসুমতাৰী পিতাৰ নাম: লক্ষী বসুমতাৰী ঘৰ নং : 117 বয়স : 25 লিঙ্গ : পুৰুষ	PVJ0095430 ফটো উপলব্ধ
340 নাম : টোপা বসুমতাৰী স্বামীৰ নাম: কোকো বসুমতাৰী ঘৰ নং : 117 বয়স : 22 লিঙ্গ : মহিলা	PVJ0095448 ফটো উপলব্ধ	D 341 নাম : মীন বাহাদৰ তামাং পিতাৰ নাম: মেঘৰাজ তামাং ঘৰ নং : ১১৮ বয়স : 46 লিঙ্গ : পুৰুষ	LQX7537204 ফটো উপলব্ধ	342 নাম : ধৰনী বড়ো পিতাৰ নাম: মহেশ্বৰ বড়ো ঘৰ নং : ১২০ বয়স : 55 লিঙ্গ : পুৰুষ	LQX7537226 ফটো উপলব্ধ
343 নাম : নয়ামী বড়ো স্বামীৰ নাম: ধৰণী বড়ো ঘৰ নং : ১২০ বয়স : 48 লিঙ্গ : মহিলা	LQX7537237 ফটো উপলব্ধ	344 নাম : জোঁংদাও বড়ো পিতাৰ নাম: ধৰনি বড়ো ঘৰ নং : ১২০ বয়স : 35 লিঙ্গ : পুৰুষ	LQX7537248 ফটো উপলব্ধ	345 নাম : নিৰমা বাগ্ৰাৰী স্বামীৰ নাম: জোঁংদাও বড়ো ঘৰ নং : ১২০ বয়স : 30 লিঙ্গ : মহিলা	LQX0456996 ফটো উপলব্ধ
346 নাম : সুৰজিত বড়ো পিতাৰ নাম: ধৰনী বড়ো ঘৰ নং : ১২০ বয়স : 26 লিঙ্গ : পুৰুষ	LQX0244632 ফটো উপলব্ধ	347 নাম : কমল নাৰ্জাৰী মাতৃৰ নাম: বুলু নাৰ্জাৰী ঘৰ নং : 120 বয়স : 20 লিঙ্গ : পুৰুষ	PVJ0141473 ফটো উপলব্ধ	348 নাম : বুলু নাৰ্জাৰী স্বামীৰ নাম: ধনেশ্বৰ নাৰ্জাৰী ঘৰ নং : ১২০ক বয়স : 42 লিঙ্গ : মহিলা	LQX7537260 ফটো উপলব্ধ
349 নাম : মাধব বড়ো পিতাৰ নাম: মহেশ্বৰ বড়ো ঘৰ নং : ১২১ বয়স : 55 লিঙ্গ : পুৰুষ	LQX7537271 ফটো উপলব্ধ	350 নাম : মনোজ বড়ো পিতাৰ নাম: মাধৱ বড়ো ঘৰ নং : ১২১ বয়স : 31 লিঙ্গ : পুৰুষ	LQX0167734 ফটো উপলব্ধ	351 নাম : ফুলমতি বড়ো স্বামীৰ নাম: মনোজ বড়ো ঘৰ নং : ১২১ বয়স : 26 লিঙ্গ : মহিলা	LQX0375949 ফটো উপলব্ধ
352 নাম : যাদব বৰো পিতাৰ নাম: মাদব বৰো ঘৰ নং : 121 বয়স : 26 লিঙ্গ : পুৰুষ	LQX7688757 ফটো উপলব্ধ	353 নাম : ৰিকা নাৰ্জাৰী স্বামীৰ নাম: যাদব বড়ো ঘৰ নং : 121 বয়স : 22 লিঙ্গ : মহিলা	PVJ0053850 ফটো উপলব্ধ	354 নাম : শিৱৰাম বড়ো পিতাৰ নাম: গান্ধী বড়ো ঘৰ নং : ১২২ বয়স : 72 লিঙ্গ : পুৰুষ	LQX7537293 ফটো উপলব্ধ
355 নাম : বন্তি বড়ো স্বামীৰ নাম: শিৱ বড়ো ঘৰ নং : ১২২ বয়স : 60 লিঙ্গ : মহিলা	LQX7537306 ফটো উপলব্ধ	356 নাম : যমুনাৰ বড়ো স্বামীৰ নাম: মনোজ কুমাৰ স্বৰ্গীয়াৰী ঘৰ নং : ১২২ বয়স : 42 লিঙ্গ : মহিলা	LQX0171090 ফটো উপলব্ধ	357 নাম : চৰিন বড়ো পিতাৰ নাম: শিবো ৰাম বড়ো ঘৰ নং : ১২২ বয়স : 38 লিঙ্গ : পুৰুষ	LQX7537339 ফটো উপলব্ধ
358 নাম : নিলিমা বসুমতাৰী বড়ো স্বামীৰ নাম: চৰনি বড়ো ঘৰ নং : 122 বয়স : 34 লিঙ্গ : মহিলা	LQX0249334 ফটো উপলব্ধ	359 নাম : দীনেশ বড়ো পিতাৰ নাম: মহেশ্বৰ বড়ো ঘৰ নং : ১২৩ বয়স : 50 লিঙ্গ : পুৰুষ	LQX7537340 ফটো উপলব্ধ	360 নাম : কল্পনা বড়ো স্বামীৰ নাম: দীনেশ বড়ো ঘৰ নং : ১২৩ বয়স : 41 লিঙ্গ : মহিলা	LQX7537351 ফটো উপলব্ধ



361 নাম : দীপা বড়ো পিতাৰ নাম: দীনেশ বড়ো ঘৰ নং : 123 বয়স : 30 লিঙ্গ : মহিলা	LQX0249144 ফটো উপলব্ধ	362 নাম : অনচুমা বড়ো পিতাৰ নাম: দিনেশ বড়ো ঘৰ নং : 123 বয়স : 28 লিঙ্গ : পুৰুষ	LQX0244913 ফটো উপলব্ধ	363 নাম : খগেন বড়ো পিতাৰ নাম: মহেশ্বৰ বড়ো ঘৰ নং : 125ক বয়স : 50 লিঙ্গ : পুৰুষ	LQX7537453 ফটো উপলব্ধ
S 364 নাম : বাবুল বড়ো পিতাৰ নাম: মহেশ্বৰ বড়ো ঘৰ নং : 125 বয়স : 41 লিঙ্গ : পুৰুষ	LQX7537408 ফটো উপলব্ধ	365 নাম : বাতুল বড়ো পিতাৰ নাম: মহেশ্বৰ বড়ো ঘৰ নং : 125 বয়স : 39 লিঙ্গ : পুৰুষ	LQX7537419 ফটো উপলব্ধ	366 নাম : মাধুৰী বড়ো স্বামীৰ নাম: বাতুল বড়ো ঘৰ নং : 125 বয়স : 34 লিঙ্গ : মহিলা	LQX7537420 ফটো উপলব্ধ
367 নাম : সোমখৌৰ বড়ো পিতাৰ নাম: খগেন বড়ো ঘৰ নং : 125 বয়স : 24 লিঙ্গ : পুৰুষ	LQX0447623 ফটো উপলব্ধ	368 নাম : উদাংশী বড়ো স্বামীৰ নাম: নন্দন বড়ো ঘৰ নং : 125 বয়স : 24 লিঙ্গ : মহিলা	LQX0470393 ফটো উপলব্ধ	369 নাম : সৌমদৌন বড়ো পিতাৰ নাম: খগেন বড়ো ঘৰ নং : 125 বয়স : 22 লিঙ্গ : পুৰুষ	PVJ0138222 ফটো উপলব্ধ
370 নাম : নেৰসৌন বড়ো পিতাৰ নাম: খগেন বড়ো ঘৰ নং : 125ক বয়স : 26 লিঙ্গ : পুৰুষ	LQX0244871 ফটো উপলব্ধ	371 নাম : সীমা বড়ো স্বামীৰ নাম: খগেন বড়ো ঘৰ নং : 125ক বয়স : 45 লিঙ্গ : মহিলা	LQX7537464 ফটো উপলব্ধ	372 নাম : ডালিমী বড়ো স্বামীৰ নাম: সোমবাৰু বড়ো ঘৰ নং : 126 বয়স : 60 লিঙ্গ : মহিলা	LQX7537475 ফটো উপলব্ধ
373 নাম : বুবল বড়ো পিতাৰ নাম: ডালিমী বড়ো ঘৰ নং : 126 বয়স : 45 লিঙ্গ : পুৰুষ	LQX7537486 ফটো উপলব্ধ	374 নাম : গোপাল বড়ো পিতাৰ নাম: খাউবাৰু বড়ো ঘৰ নং : 126 বয়স : 43 লিঙ্গ : পুৰুষ	LQX7537497 ফটো উপলব্ধ	375 নাম : বিপুল বড়ো পিতাৰ নাম: সোমবাৰু বড়ো ঘৰ নং : 126 বয়স : 37 লিঙ্গ : পুৰুষ	LQX7537500 ফটো উপলব্ধ
376 নাম : অনামীকা বড়ো পিতাৰ নাম: গজেন বড়ো ঘৰ নং : 126 বয়স : 33 লিঙ্গ : মহিলা	LQX1609036 ফটো উপলব্ধ	377 নাম : মইনা বড়ো স্বামীৰ নাম: গোপাল বড়ো ঘৰ নং : 126 বয়স : 33 লিঙ্গ : মহিলা	LQX0248450 ফটো উপলব্ধ	378 নাম : নমিত্ৰা বড়ো স্বামীৰ নাম: কৰুনা কান্ত বড়ো ঘৰ নং : 126ক বয়স : 53 লিঙ্গ : মহিলা	LQX0015677 ফটো উপলব্ধ
379 নাম : মাইদাংশী বড়ো পিতাৰ নাম: কৰুনা কান্ত বড়ো ঘৰ নং : 126ক বয়স : 36 লিঙ্গ : মহিলা	LQX0015776 ফটো উপলব্ধ	380 নাম : নীহাল বড়ো পিতাৰ নাম: কৰুনা বড়ো ঘৰ নং : 126ক বয়স : 30 লিঙ্গ : পুৰুষ	LQX0016055 ফটো উপলব্ধ	381 নাম : দৰখী বড়ো পিতাৰ নাম: শনিৰাম বড়ো ঘৰ নং : 126ক বয়স : 41 লিঙ্গ : মহিলা	LQX1609025 ফটো উপলব্ধ
382 নাম : গনেশ বড়ো পিতাৰ নাম: বিষ্ণু বাহাদুৰ শৰ্মা ঘৰ নং : 129 বয়স : 55 লিঙ্গ : পুৰুষ	LQX7537511 ফটো উপলব্ধ	383 নাম : পাৰ্বতী দেৱী বড়ো স্বামীৰ নাম: গনেশ বড়ো ঘৰ নং : 129 বয়স : 46 লিঙ্গ : মহিলা	LQX7537522 ফটো উপলব্ধ	384 নাম : ইন্দ্ৰ প্ৰসাদ বড়ো পিতাৰ নাম: গনেশ বড়ো ঘৰ নং : 129 বয়স : 35 লিঙ্গ : পুৰুষ	LQX7537533 ফটো উপলব্ধ
385 নাম : জানকী বড়ো পিতাৰ নাম: গনেশ বড়ো ঘৰ নং : 129 বয়স : 32 লিঙ্গ : মহিলা	LQX1609003 ফটো উপলব্ধ	386 নাম : ঐশ্বৰীয়া দেৱী বড়ো মাতৃৰ নাম: পাৰ্বতী বড়ো ঘৰ নং : 127 বয়স : 24 লিঙ্গ : মহিলা	LQX7699135 ফটো উপলব্ধ	387 নাম : দীপ কুমাৰ বসুমতাৰী পিতাৰ নাম: খগেশ্বৰ বসুমতাৰী ঘৰ নং : 128 বয়স : 52 লিঙ্গ : পুৰুষ	LQX7537544 ফটো উপলব্ধ
388 নাম : মীনা বসুমতাৰী স্বামীৰ নাম: দীপ কুমাৰ বসুমতাৰী ঘৰ নং : 128 বয়স : 48 লিঙ্গ : মহিলা	LQX7537555 ফটো উপলব্ধ	389 নাম : শিশিৰ বসুমতাৰী পিতাৰ নাম: খগেশ্বৰ বসুমতাৰী ঘৰ নং : 128 বয়স : 45 লিঙ্গ : পুৰুষ	LQX7537577 ফটো উপলব্ধ	390 নাম : মীনা বসুমতাৰী স্বামীৰ নাম: শিশিৰ বসুমতাৰী ঘৰ নং : 128 বয়স : 35 লিঙ্গ : মহিলা	LQX0276576 ফটো উপলব্ধ



391 নাম : ননী গোপাল সিংহ পিতাৰ নাম: ভাৰতচন্দ্ৰ সিংহ ঘৰ নং : 125 বয়স : 72 লিঙ্গ : পুৰুষ	LQX7544925 ফটো উপলব্ধ	E 392 নাম : প্ৰিয়বালা সিংহ স্বামীৰ নাম: ভূপেন সিংহ ঘৰ নং : 125 বয়স : 64 লিঙ্গ : মহিলা	LQX7537602 ফটো উপলব্ধ	E 393 নাম : সুচিত্ৰা সিংহ স্বামীৰ নাম: ননী গোপাল সিংহ ঘৰ নং : 125 বয়স : 57 লিঙ্গ : মহিলা	LQX7544845 ফটো উপলব্ধ
394 নাম : বিনয় সিংহ পিতাৰ নাম: ভূপেন সিংহ ঘৰ নং : 125 বয়স : 47 লিঙ্গ : পুৰুষ	LQX7537613 ফটো উপলব্ধ	395 নাম : নিয়তী সিংহ স্বামীৰ নাম: বিনয় সিংহ ঘৰ নং : 125 বয়স : 45 লিঙ্গ : মহিলা	LQX7537624 ফটো উপলব্ধ	396 নাম : বিজয় সিংহ পিতাৰ নাম: ভূপেন সিংহ ঘৰ নং : 125 বয়স : 45 লিঙ্গ : পুৰুষ	LQX7537635 ফটো উপলব্ধ
397 নাম : সবিতা বিশ্বাস পিতাৰ নাম: ভূপেন বিশ্বাস ঘৰ নং : 129 বয়স : 42 লিঙ্গ : মহিলা	LQX7537646 ফটো উপলব্ধ	398 নাম : সঞ্জয় সিংহ পিতাৰ নাম: ভূপেন সিংহ ঘৰ নং : 129 বয়স : 39 লিঙ্গ : পুৰুষ	LQX7537657 ফটো উপলব্ধ	399 নাম : সীমা সিংহ পিতাৰ নাম: ননী গোপাল সিংহ ঘৰ নং : 129 বয়স : 38 লিঙ্গ : মহিলা	LQX0249094 ফটো উপলব্ধ
400 নাম : ডলনি সিংহ স্বামীৰ নাম: সঞ্জয় সিংহ ঘৰ নং : 125 বয়স : 35 লিঙ্গ : মহিলা	LQX7537668 ফটো উপলব্ধ	401 নাম : যশোদা সিংহ স্বামীৰ নাম: বিজয় সিংহ ঘৰ নং : 125 বয়স : 35 লিঙ্গ : মহিলা	LQX7537680 ফটো উপলব্ধ	402 নাম : বিমল সিংহ পিতাৰ নাম: ননী গোপাল সিংহ ঘৰ নং : 129 বয়স : 32 লিঙ্গ : পুৰুষ	LQX0249383 ফটো উপলব্ধ
403 নাম : বেবী সিংহ পিতাৰ নাম: বিনয় সিংহ ঘৰ নং : 129 বয়স : 20 লিঙ্গ : মহিলা	PVJ0034405 ফটো উপলব্ধ	404 নাম : ফুলেশ্বৰী দৈমাৰী স্বামীৰ নাম: কুলেন দৈমাৰী ঘৰ নং : 130 বয়স : 62 লিঙ্গ : মহিলা	LQX7537704 ফটো উপলব্ধ	405 নাম : চুমি দৈমাৰী পিতাৰ নাম: কুলেন দৈমাৰী ঘৰ নং : 130 বয়স : 29 লিঙ্গ : মহিলা	LQX0248724 ফটো উপলব্ধ
406 নাম : সুৰেশ দৈমাৰী পিতাৰ নাম: মধু দৈমাৰী ঘৰ নং : 131 বয়স : 41 লিঙ্গ : পুৰুষ	LQX0575753 ফটো উপলব্ধ	407 নাম : হৰেশ্বৰ গোৱালা অন্যান্য: বিষ্ণু গোৱালা ঘৰ নং : 133 বয়স : 43 লিঙ্গ : পুৰুষ	LQX0157149 ফটো উপলব্ধ	408 নাম : নমিতা বড়ো গোৱালা স্বামীৰ নাম: হৰেশ্বৰ গোৱালা ঘৰ নং : 133 বয়স : 36 লিঙ্গ : মহিলা	LQX7537737 ফটো উপলব্ধ
409 নাম : লেতেশ্বৰ বড়ো পিতাৰ নাম: তপলা বড়ো ঘৰ নং : 133 বয়স : 60 লিঙ্গ : পুৰুষ	LQX7537715 ফটো উপলব্ধ	410 নাম : মিনতি বড়ো স্বামীৰ নাম: লেতেশ্বৰ বড়ো ঘৰ নং : 133 বয়স : 55 লিঙ্গ : মহিলা	LQX7537726 ফটো উপলব্ধ	411 নাম : জ্যোতনা বড়ো স্বামীৰ নাম: লেতেশ্বৰ বড়ো ঘৰ নং : 133 বয়স : 51 লিঙ্গ : মহিলা	LQX0178822 ফটো উপলব্ধ
S 412 নাম : মঞ্জিনা বড়ো পিতাৰ নাম: লেতেশ্বৰ বড়ো ঘৰ নং : 133 বয়স : 84 লিঙ্গ : মহিলা	LQX0157198 ফটো উপলব্ধ	413 নাম : হিৰণ্য বড়ো পিতাৰ নাম: লেতেশ্বৰ বড়ো ঘৰ নং : 133 বয়স : 32 লিঙ্গ : পুৰুষ	LQX0157289 ফটো উপলব্ধ	414 নাম : গোপী বড়ো স্বামীৰ নাম: ৰত্নেশ্বৰ বড়ো ঘৰ নং : 138 বয়স : 68 লিঙ্গ : মহিলা	LQX7537748 ফটো উপলব্ধ
415 নাম : কবিতা বড়ো স্বামীৰ নাম: প্ৰাঞ্জীত বড়ো ঘৰ নং : 138 বয়স : 49 লিঙ্গ : মহিলা	LQX7537760 ফটো উপলব্ধ	416 নাম : শৰমিলা বড়ো স্বামীৰ নাম: নিতুল বড়ো ঘৰ নং : 138 বয়স : 42 লিঙ্গ : মহিলা	LQX1608884 ফটো উপলব্ধ	417 নাম : নিতুল বড়ো পিতাৰ নাম: ৰত্নেশ্বৰ বড়ো ঘৰ নং : 138 বয়স : 41 লিঙ্গ : পুৰুষ	LQX7537771 ফটো উপলব্ধ
418 নাম : জুবিত্ৰা বড়ো অন্যান্য: প্ৰাঞ্জীত বড়ো ঘৰ নং : 134 বয়স : 25 লিঙ্গ : মহিলা	LQX0248732 ফটো উপলব্ধ	419 নাম : শ্ৰী নিলকান্ত বড়ো মাতৃৰ নাম: কবিতা বড়ো ঘৰ নং : 138 বয়স : 23 লিঙ্গ : পুৰুষ	LQX0550368 ফটো উপলব্ধ	420 নাম : গৌতম বড়ো পিতাৰ নাম: প্ৰসন্ন বড়ো ঘৰ নং : 135 বয়স : 45 লিঙ্গ : পুৰুষ	LQX7537806 ফটো উপলব্ধ



421 নাম : ভাৰতী বড়ো স্বামীৰ নাম: গৌতম বড়ো ঘৰ নং : ১৩৫ বয়স : 42 লিঙ্গ : মহিলা	LQX7537828 ফটো উপলব্ধ	E 422 নাম : হেমন্ত বড়ো পিতাৰ নাম: প্ৰসন্ন বড়ো ঘৰ নং : ১৩৫ বয়স : 40 লিঙ্গ : পুৰুষ	LQX7537817 ফটো উপলব্ধ	423 নাম : ৰূপালী বড়ো স্বামীৰ নাম: হেমন্ত বড়ো ঘৰ নং : ১৩৫ বয়স : 40 লিঙ্গ : মহিলা	LQX0157859 ফটো উপলব্ধ
424 নাম : দয়াল বড়ো পিতাৰ নাম: ৰত্নেশ্বৰ বড়ো ঘৰ নং : ১৩৬ বয়স : 50 লিঙ্গ : পুৰুষ	LQX7537862 ফটো উপলব্ধ	425 নাম : বিৰখাং বড়ো অন্যান্য: শ্যামা বড়ো ঘৰ নং : ১৩৬ বয়স : 37 লিঙ্গ : পুৰুষ	LQX0158527 ফটো উপলব্ধ	426 নাম : সুমিতা বড়ো অন্যান্য: বিৰখাং বড়ো ঘৰ নং : ১৩৬ বয়স : 35 লিঙ্গ : মহিলা	LQX0158618 ফটো উপলব্ধ
427 নাম : ধৰনি বড়ো পিতাৰ নাম: দয়াল বড়ো ঘৰ নং : ১৩৬ বয়স : 28 লিঙ্গ : পুৰুষ	LQX0158675 ফটো উপলব্ধ	428 নাম : গীতা বড়ো স্বামীৰ নাম: ঘনশ্যাম বড়ো ঘৰ নং : ১৩৭ বয়স : 49 লিঙ্গ : মহিলা	LQX7537908 ফটো উপলব্ধ	429 নাম : ৰশ্মি ব্ৰহ্ম স্বামীৰ নাম: দিলীপ বড়ো ঘৰ নং : ১৩৭ বয়স : 42 লিঙ্গ : মহিলা	LQX7537895 ফটো উপলব্ধ
430 নাম : কবিতা বড়ো পিতাৰ নাম: দিলীপ বড়ো ঘৰ নং : ১৩৭ বয়স : 32 লিঙ্গ : মহিলা	LQX0180133 ফটো উপলব্ধ	431 নাম : চমাইনা বড়ো পিতাৰ নাম: দিলীপ বড়ো ঘৰ নং : ১৩৭ বয়স : 28 লিঙ্গ : মহিলা	LQX0159186 ফটো উপলব্ধ	432 নাম : ছানমতী বড়ো পিতাৰ নাম: নিৰন বড়ো ঘৰ নং : ১৩৮ বয়স : 48 লিঙ্গ : মহিলা	LQX7537920 ফটো উপলব্ধ
E 433 নাম : নব কুমাৰ বড়ো পিতাৰ নাম: মানু ৰাম বড়ো ঘৰ নং : ১৩৮ বয়স : 45 লিঙ্গ : পুৰুষ	LQX7537931 ফটো উপলব্ধ	434 নাম : ইৰাৱতী বড়ো স্বামীৰ নাম: নৱ কুমাৰ বড়ো ঘৰ নং : ১৩৮ বয়স : 40 লিঙ্গ : মহিলা	LQX7544801 ফটো উপলব্ধ	435 নাম : ফকৰী বড়ো স্বামীৰ নাম: সোনিৰাম বড়ো ঘৰ নং : ১৩৯ বয়স : 59 লিঙ্গ : মহিলা	LQX7537953 ফটো উপলব্ধ
436 নাম : মিজ বড়ো স্বামীৰ নাম: ধনেশ্বৰী বড়ো ঘৰ নং : ১৩৯ বয়স : 39 লিঙ্গ : মহিলা	LQX7537975 ফটো উপলব্ধ	437 নাম : বিজয় বড়ো পিতাৰ নাম: সনাৰাম বড়ো ঘৰ নং : ১৩৯ বয়স : 37 লিঙ্গ : পুৰুষ	LQX7537986 ফটো উপলব্ধ	438 নাম : প্ৰমিলা বড়ো মাতৃৰ নাম: মিজু বড়ো ঘৰ নং : ১৩৯ বয়স : 23 লিঙ্গ : মহিলা	LQX0502237 ফটো উপলব্ধ
439 নাম : লাইশ্ৰী বড়ো স্বামীৰ নাম: ধীৰেশ্বৰ বড়ো ঘৰ নং : ১৪০ বয়স : 40 লিঙ্গ : মহিলা	LQX7538025 ফটো উপলব্ধ	440 নাম : পৰশুৰাম বড়ো মাতৃৰ নাম: থানুৰাম বড়ো ঘৰ নং : ১৪০ বয়স : 39 লিঙ্গ : পুৰুষ	LQX0160945 ফটো উপলব্ধ	441 নাম : লিলীমা বড়ো স্বামীৰ নাম: পৰশুৰাম বড়ো ঘৰ নং : ১৪০ বয়স : 37 লিঙ্গ : মহিলা	LQX0161109 ফটো উপলব্ধ
442 নাম : নিতা বড়ো মাতৃৰ নাম: লাইশ্ৰী বড়ো ঘৰ নং : ১৪০ বয়স : 23 লিঙ্গ : মহিলা	LQX0550178 ফটো উপলব্ধ	443 নাম : সোমশ্ৰী নাৰ্জাৰী বড়ো স্বামীৰ নাম: শেলেন বড়ো ঘৰ নং : ১৪১ বয়স : 47 লিঙ্গ : মহিলা	LQX0249052 ফটো উপলব্ধ	444 নাম : নৰ্মদা বড়ো পিতাৰ নাম: আইকন বড়ো ঘৰ নং : ১৪১ বয়স : 42 লিঙ্গ : মহিলা	LQX7538070 ফটো উপলব্ধ
445 নাম : ৰঞ্জন বড়ো পিতাৰ নাম: আইকন বড়ো ঘৰ নং : ১৪১ বয়স : 41 লিঙ্গ : পুৰুষ	LQX7538081 ফটো উপলব্ধ	446 নাম : সুমিত বড়ো পিতাৰ নাম: ছেলেন বড়ো ঘৰ নং : ১৪১ বয়স : 21 লিঙ্গ : পুৰুষ	LQX7654098 ফটো উপলব্ধ	447 নাম : দীপক বড়ো পিতাৰ নাম: পেংতা বড়ো ঘৰ নং : ১৪২ বয়স : 58 লিঙ্গ : পুৰুষ	LQX7538116 ফটো উপলব্ধ
448 নাম : চম্পা বড়ো স্বামীৰ নাম: মঙ্গল বড়ো ঘৰ নং : ১৪২ বয়স : 52 লিঙ্গ : মহিলা	LQX7538105 ফটো উপলব্ধ	E 449 নাম : দেবেন বড়ো পিতাৰ নাম: বহুৰাম বড়ো ঘৰ নং : ১৪৩ বয়স : 61 লিঙ্গ : পুৰুষ	LQX7538127 ফটো উপলব্ধ	450 নাম : ফুলাইশ্ৰী বড়ো স্বামীৰ নাম: দেবেন বড়ো ঘৰ নং : ১৪৩ বয়স : 55 লিঙ্গ : মহিলা	LQX7538138 ফটো উপলব্ধ



451 নাম : গ'ল বড়ো পিতাৰ নাম: দেবেন বড়ো ঘৰ নং : 183 বয়স : 33 লিঙ্গ : পুৰুষ	LQX0277947 ফটো উপলব্ধ	452 নাম : সোণালী বড়ো স্বামীৰ নাম: গ'ল বড়ো ঘৰ নং : 183 বয়স : 29 লিঙ্গ : মহিলা	LQX0277988 ফটো উপলব্ধ	453 নাম : দিপক বড়ো পিতাৰ নাম: সুনিল বড়ো ঘৰ নং : 183 বয়স : 24 লিঙ্গ : পুৰুষ	LQX0408971 ফটো উপলব্ধ
454 নাম : বমণী বড়ো স্বামীৰ নাম: খনছাপ বড়ো ঘৰ নং : 144 বয়স : 67 লিঙ্গ : মহিলা	LQX0249060 ফটো উপলব্ধ	455 নাম : খনছাপ বড়ো পিতাৰ নাম: লান্দাৰাম বড়ো ঘৰ নং : 188 বয়স : 60 লিঙ্গ : পুৰুষ	LQX7538149 ফটো উপলব্ধ	456 নাম : বিমলাবালা বড়ো স্বামীৰ নাম: খনছাপ বড়ো ঘৰ নং : 188 বয়স : 58 লিঙ্গ : মহিলা	LQX7538150 ফটো উপলব্ধ
457 নাম : নগেন বড়ো পিতাৰ নাম: খনছাপ বড়ো ঘৰ নং : 188 বয়স : 45 লিঙ্গ : পুৰুষ	LQX7538161 ফটো উপলব্ধ	458 নাম : জয়মতী বড়ো স্বামীৰ নাম: নগেন বড়ো ঘৰ নং : 188 বয়স : 42 লিঙ্গ : মহিলা	LQX7538172 ফটো উপলব্ধ	459 নাম : বিং বড়ো পিতাৰ নাম: খনছাপ বড়ো ঘৰ নং : 188 বয়স : 37 লিঙ্গ : পুৰুষ	LQX1608613 ফটো উপলব্ধ
460 নাম : বুবুচা বড়ো পিতাৰ নাম: খনছাপ বড়ো ঘৰ নং : 188 বয়স : 34 লিঙ্গ : পুৰুষ	LQX1608624 ফটো উপলব্ধ	461 নাম : বিনা বড়ো পিতাৰ নাম: খনছাপ বড়ো ঘৰ নং : 188 বয়স : 32 লিঙ্গ : মহিলা	LQX1608782 ফটো উপলব্ধ	462 নাম : উর্মিলা বোরো পিতাৰ নাম: বাবুল বড়ো ঘৰ নং : 188 বয়স : 24 লিঙ্গ : মহিলা	LQX0447615 ফটো উপলব্ধ
463 নাম : অনৰূপা বড়ো পিতাৰ নাম: নগেন বড়ো ঘৰ নং : 188 বয়স : 21 লিঙ্গ : মহিলা	LQX7654114 ফটো উপলব্ধ	464 নাম : অমল বড়ো মাতৃৰ নাম: বনু বড়ো ঘৰ নং : 144 বয়স : 21 লিঙ্গ : পুৰুষ	PVJ0097303 ফটো উপলব্ধ	465 নাম : পম্পী বড়ো মাতৃৰ নাম: বনু বড়ো ঘৰ নং : 144 বয়স : 23 লিঙ্গ : মহিলা	PVJ0097295 ফটো উপলব্ধ
466 নাম : বাবুল বড়ো পিতাৰ নাম: খেপচা বড়ো ঘৰ নং : 188ক বয়স : 52 লিঙ্গ : পুৰুষ	LQX7544936 ফটো উপলব্ধ	467 নাম : মহেন বড়ো পিতাৰ নাম: খেপচা বড়ো ঘৰ নং : 188ক বয়স : 50 লিঙ্গ : পুৰুষ	LQX1608657 ফটো উপলব্ধ	468 নাম : বনু বড়ো স্বামীৰ নাম: বাবুল বড়ো ঘৰ নং : 188ক বয়স : 42 লিঙ্গ : মহিলা	LQX7544765 ফটো উপলব্ধ
469 নাম : নগেন বড়ো পিতাৰ নাম: বাহাৰাম বড়ো ঘৰ নং : 186 বয়স : 48 লিঙ্গ : পুৰুষ	LQX7538183 ফটো উপলব্ধ	470 নাম : হৰেশ্বৰী বড়ো স্বামীৰ নাম: নগেন বড়ো ঘৰ নং : 186 বয়স : 41 লিঙ্গ : মহিলা	LQX7538194 ফটো উপলব্ধ	471 নাম : চনিয়া বড়ো পিতাৰ নাম: নগেন বড়ো ঘৰ নং : 146 বয়স : 21 লিঙ্গ : মহিলা	LQX7677743 ফটো উপলব্ধ
472 নাম : বঞ্জন বড়ো পিতাৰ নাম: বাহাৰাম বড়ো ঘৰ নং : 189 বয়স : 48 লিঙ্গ : পুৰুষ	LQX7538218 ফটো উপলব্ধ	473 নাম : বেলশ্ৰী বড়ো স্বামীৰ নাম: বঞ্জন বড়ো ঘৰ নং : 189 বয়স : 42 লিঙ্গ : মহিলা	LQX7538229 ফটো উপলব্ধ	474 নাম : বিক্রম বড়ো পিতাৰ নাম: বঞ্জন বড়ো ঘৰ নং : 189 বয়স : 39 লিঙ্গ : পুৰুষ	LQX7538230 ফটো উপলব্ধ
475 নাম : তৰলতা বড়ো পিতাৰ নাম: বসন্ত বড়ো ঘৰ নং : 189 বয়স : 35 লিঙ্গ : মহিলা	LQX7538241 ফটো উপলব্ধ	476 নাম : ৰাজিব বড়ো পিতাৰ নাম: বঞ্জন বড়ো ঘৰ নং : 189 বয়স : 30 লিঙ্গ : পুৰুষ	LQX0199034 ফটো উপলব্ধ	477 নাম : বৌহৈথি বড়ো পিতাৰ নাম: ৰাজিব বড়ো ঘৰ নং : 189 বয়স : 29 লিঙ্গ : মহিলা	LQX0167783 ফটো উপলব্ধ
478 নাম : মনলী বড়ো স্বামীৰ নাম: হেৰবাৰাম বড়ো ঘৰ নং : 18৮ বয়স : 56 লিঙ্গ : মহিলা	LQX7538274 ফটো উপলব্ধ	479 নাম : মহন বড়ো পিতাৰ নাম: মদন বড়ো ঘৰ নং : 18৮ বয়স : 56 লিঙ্গ : পুৰুষ	LQX7538309 ফটো উপলব্ধ	480 নাম : সুনিল বড়ো পিতাৰ নাম: মদন বড়ো ঘৰ নং : 18৮ বয়স : 52 লিঙ্গ : পুৰুষ	LQX7538285 ফটো উপলব্ধ



481 নাম : ভাৰতী বড়ো স্বামীৰ নাম: মহন বড়ো ঘৰ নং : 18৮ বয়স : 50 লিঙ্গ : মহিলা	LQX7538310 ফটো উপলব্ধ	482 নাম : বিমলা বড়ো স্বামীৰ নাম: সুনীল বড়ো ঘৰ নং : 18৮ বয়স : 48 লিঙ্গ : মহিলা	LQX7538296 ফটো উপলব্ধ	483 নাম : নবিন চন্দ্ৰ বড়ো পিতাৰ নাম: মডন চন্দ্ৰ বড়ো ঘৰ নং : 18৮ বয়স : 44 লিঙ্গ : পুৰুষ	LQX7538321 ফটো উপলব্ধ
484 নাম : অলকা বড়ো স্বামীৰ নাম: নবীন বড়ো ঘৰ নং : 18৮ বয়স : 41 লিঙ্গ : মহিলা	LQX7538252 ফটো উপলব্ধ	485 নাম : শ্যামন্ত বড়ো পিতাৰ নাম: হেৰৰাম বড়ো ঘৰ নং : 18৮ বয়স : 39 লিঙ্গ : পুৰুষ	LQX7538343 ফটো উপলব্ধ	E 486 নাম : হেমন্ত বড়ো পিতাৰ নাম: হেৰৰাম বড়ো ঘৰ নং : 18৮ বয়স : 38 লিঙ্গ : পুৰুষ	LQX7538332 ফটো উপলব্ধ
487 নাম : পিংকি বড়ো পিতাৰ নাম: সুনীল বড়ো ঘৰ নং : 18৮ বয়স : 29 লিঙ্গ : মহিলা	LQX0170431 ফটো উপলব্ধ	488 নাম : জয়া বড়ো স্বামীৰ নাম: হেমন্ত বড়ো ঘৰ নং : 18৮ বয়স : 27 লিঙ্গ : মহিলা	LQX0564724 ফটো উপলব্ধ	489 নাম : কৰিশা বৰ্মন বড়ো স্বামীৰ নাম: চিমন্ত বড়ো ঘৰ নং : 18৮ বয়স : 24 লিঙ্গ : মহিলা	LQX0441345 ফটো উপলব্ধ
490 নাম : ৰশ্মি নাৰ্জাৰী স্বামীৰ নাম: দীপক নাৰ্জাৰী ঘৰ নং : 1৫০ বয়স : 62 লিঙ্গ : মহিলা	LQX7538365 ফটো উপলব্ধ	491 নাম : দীপক কুমাৰ নাৰ্জাৰী পিতাৰ নাম: মহেন্দ্ৰ নাথ নাৰ্জাৰী ঘৰ নং : 1৫০ বয়স : 61 লিঙ্গ : পুৰুষ	LQX7538354 ফটো উপলব্ধ	492 নাম : জয়ন্ত নাৰ্জাৰী অন্যান্য: মহেন্দ্ৰ নাথ নাৰ্জাৰী ঘৰ নং : 1৫০ বয়স : 57 লিঙ্গ : পুৰুষ	LQX7538401 ফটো উপলব্ধ
493 নাম : নিলীমা নাৰ্জাৰী স্বামীৰ নাম: জয়ন্ত নাৰ্জাৰী ঘৰ নং : 1৫০ বয়স : 56 লিঙ্গ : মহিলা	LQX7538412 ফটো উপলব্ধ	494 নাম : ধনজয় কুমাৰ নাৰ্জাৰী পিতাৰ নাম: দীপক কুমাৰ নাৰ্জাৰী ঘৰ নং : 1৫০ বয়স : 42 লিঙ্গ : পুৰুষ	LQX7538376 ফটো উপলব্ধ	495 নাম : মাইন ব্ৰহ্ম নাৰ্জাৰী স্বামীৰ নাম: ধনজয় নাৰ্জাৰী ঘৰ নং : 150 বয়স : 41 লিঙ্গ : মহিলা	LQX0249714 ফটো উপলব্ধ
496 নাম : স্বপ্না নাৰ্জাৰী পিতাৰ নাম: দীপক নাৰ্জাৰী ঘৰ নং : 1৫০ বয়স : 39 লিঙ্গ : মহিলা	LQX7538398 ফটো উপলব্ধ	497 নাম : জিণ্টু মনি নাৰ্জাৰী পিতাৰ নাম: জয়ন্ত নাৰ্জাৰী ঘৰ নং : 1৫০ বয়স : 34 লিঙ্গ : পুৰুষ	LQX1608602 ফটো উপলব্ধ	498 নাম : প্ৰিতী নাৰ্জাৰী পিতাৰ নাম: জয়ন্ত কু নাৰ্জাৰী ঘৰ নং : 1৫০ বয়স : 25 লিঙ্গ : মহিলা	LQX0530576 ফটো উপলব্ধ
499 নাম : পত্নী বড়ো স্বামীৰ নাম: মহীধৰ বড়ো ঘৰ নং : 1৫1 বয়স : 68 লিঙ্গ : মহিলা	LQX7538423 ফটো উপলব্ধ	500 নাম : বিজু বড়ো পিতাৰ নাম: মহীধৰ বড়ো ঘৰ নং : 1৫1 বয়স : 44 লিঙ্গ : পুৰুষ	LQX7538456 ফটো উপলব্ধ	501 নাম : হাংমা বড়ো স্বামীৰ নাম: বিজু বড়ো ঘৰ নং : 1৫1 বয়স : 41 লিঙ্গ : মহিলা	LQX7538467 ফটো উপলব্ধ
502 নাম : স্বপ্না বড়ো স্বামীৰ নাম: ৰাজু বড়ো ঘৰ নং : 1৫1 বয়স : 40 লিঙ্গ : মহিলা	LQX7538445 ফটো উপলব্ধ	503 নাম : বিভা বৰো পিতাৰ নাম: ৰাজু বৰো ঘৰ নং : 151 বয়স : 23 লিঙ্গ : মহিলা	PVJ0114157 ফটো উপলব্ধ	504 নাম : উদয় বড়ো মাতৃৰ নাম: হাংমা বড়ো ঘৰ নং : 1৫1 বয়স : 21 লিঙ্গ : পুৰুষ	LQX7654106 ফটো উপলব্ধ
505 নাম : মিথিংগা বৰো পিতাৰ নাম: ৰাজু বৰো ঘৰ নং : 151 বয়স : 20 লিঙ্গ : পুৰুষ	PVJ0114165 ফটো উপলব্ধ	506 নাম : কনকচন্দ্ৰ বড়ো পিতাৰ নাম: জংগাৰাম বড়ো ঘৰ নং : 1৫2 বয়স : 75 লিঙ্গ : পুৰুষ	LQX7538478 ফটো উপলব্ধ	507 নাম : নিৰ্বালা বড়ো স্বামীৰ নাম: কনকচন্দ্ৰ বড়ো ঘৰ নং : 1৫2 বয়স : 70 লিঙ্গ : মহিলা	LQX7538489 ফটো উপলব্ধ
508 নাম : ধ্ৰুব বড়ো বড়ো পিতাৰ নাম: কনকচন্দ্ৰ বড়ো ঘৰ নং : 1৫2 বয়স : 52 লিঙ্গ : পুৰুষ	LQX7538490 ফটো উপলব্ধ	509 নাম : ননীবালা বড়ো স্বামীৰ নাম: ধ্ৰুব বড়ো ঘৰ নং : 1৫2 বয়স : 48 লিঙ্গ : মহিলা	LQX7538503 ফটো উপলব্ধ	510 নাম : ভুবনেশ্বৰ বড়ো পিতাৰ নাম: কনক চন্দ্ৰ বড়ো ঘৰ নং : 1৫2 বয়স : 44 লিঙ্গ : পুৰুষ	LQX7538514 ফটো উপলব্ধ



511 নাম : পদালোচন বড়ো পিতাৰ নাম: কনক চন্দ্ৰ বড়ো ঘৰ নং : 152 বয়স : 39 লিঙ্গ : পুৰুষ	LQX7538525 ফটো উপলব্ধ	512 নাম : অঞ্জিমা বড়ো স্বামীৰ নাম: পদালোচন বড়ো ঘৰ নং : 152 বয়স : 36 লিঙ্গ : মহিলা	LQX0165639 ফটো উপলব্ধ	513 নাম : ৰঞ্জিতা বড়ো পিতাৰ নাম: কনক চন্দ্ৰ বড়ো ঘৰ নং : 152 বয়স : 35 লিঙ্গ : মহিলা	LQX0165647 ফটো উপলব্ধ
514 নাম : সুচিলা বড়ো স্বামীৰ নাম: ধ্ৰুৱ বড়ো ঘৰ নং : 152 বয়স : 29 লিঙ্গ : মহিলা	LQX0165779 ফটো উপলব্ধ	515 নাম : চম্পা বড়ো পিতাৰ নাম: ধ্ৰুৱ বড়ো ঘৰ নং : 152 বয়স : 26 লিঙ্গ : মহিলা	LQX0379529 ফটো উপলব্ধ	516 নাম : অপাৰজিতা বড়ো পিতাৰ নাম: ধ্ৰুৱ বড়ো ঘৰ নং : 152 বয়স : 24 লিঙ্গ : মহিলা	LQX0447532 ফটো উপলব্ধ
517 নাম : নিৰ্বানু বিশ্বাস পিতাৰ নাম: নিৰন বিশ্বাস ঘৰ নং : 153 বয়স : 38 লিঙ্গ : পুৰুষ	LQX7538569 ফটো উপলব্ধ	518 নাম : বিবিকা বড়ো বিশ্বাস স্বামীৰ নাম: নিৰ্বানু বিশ্বাস ঘৰ নং : 153 বয়স : 36 লিঙ্গ : মহিলা	LQX0165928 ফটো উপলব্ধ	519 নাম : নিতুল বিশ্বাস মাতৃৰ নাম: নিৰন বিশ্বাস ঘৰ নং : 153 বয়স : 30 লিঙ্গ : পুৰুষ	LQX7538570 ফটো উপলব্ধ
520 নাম : কৃষ্ণ বিশ্বাস পিতাৰ নাম: অজিত বিশ্বাস ঘৰ নং : 153 বয়স : 30 লিঙ্গ : পুৰুষ	PVJ0127407 ফটো উপলব্ধ	521 নাম : পদমী ৰাভা স্বামীৰ নাম: মিনাৰাম ৰাভা ঘৰ নং : 156 বয়স : 66 লিঙ্গ : মহিলা	LQX7538627 ফটো উপলব্ধ	522 নাম : বালিৰাম ৰাভা পিতাৰ নাম: মিনাৰাম ৰাভা ঘৰ নং : 156 বয়স : 46 লিঙ্গ : পুৰুষ	LQX7538638 ফটো উপলব্ধ
523 নাম : লেছেৰী ৰাভা স্বামীৰ নাম: বালিৰাম ৰাভা ঘৰ নং : 156 বয়স : 42 লিঙ্গ : মহিলা	LQX7538649 ফটো উপলব্ধ	524 নাম : বেবিনা ৰাভা স্বামীৰ নাম: বাবুল ৰাভা ঘৰ নং : 156 বয়স : 35 লিঙ্গ : মহিলা	LQX0166918 ফটো উপলব্ধ	525 নাম : বাবুল ৰাভা পিতাৰ নাম: মিনাৰাম ৰাভা ঘৰ নং : 156 বয়স : 33 লিঙ্গ : পুৰুষ	LQX7538661 ফটো উপলব্ধ
526 নাম : সুনীল ৰাভা পিতাৰ নাম: বালিৰাম ৰাভা ঘৰ নং : 156 বয়স : 29 লিঙ্গ : পুৰুষ	LQX0408807 ফটো উপলব্ধ	527 নাম : বনেন ৰাভা পিতাৰ নাম: বালিৰাম ৰাভা ঘৰ নং : 156 বয়স : 27 লিঙ্গ : পুৰুষ	LQX0167148 ফটো উপলব্ধ	528 নাম : সোমবাৰি ৰাভা স্বামীৰ নাম: সুনীল ৰাভা ঘৰ নং : 156 বয়স : 25 লিঙ্গ : মহিলা	LQX0408823 ফটো উপলব্ধ
529 নাম : জেহুদা বসুমতাৰী পিতাৰ নাম: সমীৰ বসুমতাৰী ঘৰ নং : 157 বয়স : 64 লিঙ্গ : পুৰুষ	LQX0249243 ফটো উপলব্ধ	530 নাম : জিৰী বসুমতাৰী পিতাৰ নাম: জেহুদা বসুমতাৰী ঘৰ নং : 157 বয়স : 28 লিঙ্গ : মহিলা	LQX0249284 ফটো উপলব্ধ	531 নাম : জেমস বসুমতাৰী পিতাৰ নাম: জেহুদা বসুমতাৰী ঘৰ নং : 157 বয়স : 23 লিঙ্গ : পুৰুষ	LQX0491761 ফটো উপলব্ধ
532 নাম : চমিলা নাৰ্জাৰী স্বামীৰ নাম: অজয় নাৰ্জাৰী ঘৰ নং : 158 বয়স : 44 লিঙ্গ : মহিলা	LQX7538683 ফটো উপলব্ধ	533 নাম : দ্ৰুপদী দাস স্বামীৰ নাম: নুপেন দাস ঘৰ নং : 160 বয়স : 58 লিঙ্গ : মহিলা	LQX7538730 ফটো উপলব্ধ	E 534 নাম : অৰূপ দাস পিতাৰ নাম: নুপেন দাস ঘৰ নং : 160 বয়স : 39 লিঙ্গ : পুৰুষ	LQX7538741 ফটো উপলব্ধ
S 535 নাম : তুন দাস পিতাৰ নাম: নিপেন দাস ঘৰ নং : 160 বয়স : 35 লিঙ্গ : মহিলা	LQX7538752 ফটো উপলব্ধ	S 536 নাম : ডালিমী দাস পিতাৰ নাম: নিপেন দাস ঘৰ নং : 160 বয়স : 35 লিঙ্গ : মহিলা	LQX7538763 ফটো উপলব্ধ	537 নাম : নৱজিত দাস পিতাৰ নাম: নুপেন দাস ঘৰ নং : 160 বয়স : 31 লিঙ্গ : পুৰুষ	LQX0167882 ফটো উপলব্ধ
538 নাম : মালতি বসুমতাৰী পিতাৰ নাম: ফুকন বসুমতাৰী ঘৰ নং : 161 বয়স : 39 লিঙ্গ : মহিলা	LQX7538810 ফটো উপলব্ধ	539 নাম : গনেশ বসুমতাৰী পিতাৰ নাম: ফুকন বসুমতাৰী ঘৰ নং : 161 বয়স : 29 লিঙ্গ : পুৰুষ	LQX0032078 ফটো উপলব্ধ	540 নাম : সোৰাংশী বসুমতাৰী স্বামীৰ নাম: গণেশ বসুমতাৰী ঘৰ নং : 161 বয়স : 26 লিঙ্গ : মহিলা	LQX0531681 ফটো উপলব্ধ



541 নাম : উষা বসুমতাৰী স্বামীৰ নাম: ৰঞ্জেন্দ্ৰ বসুমতাৰী ঘৰ নং : ১৬২ বয়স : 69 লিঙ্গ : মহিলা	LQX7538832 ফটো উপলব্ধ	542 নাম : অজয় বসুমতাৰী পিতাৰ নাম: ৰঞ্জেন্দ্ৰ বসুমতাৰী ঘৰ নং : ১৬২ বয়স : 44 লিঙ্গ : পুৰুষ	LQX7538843 ফটো উপলব্ধ	543 নাম : পলিনা বসুমতাৰী স্বামীৰ নাম: অজয় বসুমতাৰী ঘৰ নং : ১৬২ বয়স : 42 লিঙ্গ : মহিলা	LQX7538854 ফটো উপলব্ধ
544 নাম : পাৰ্বতী বড়ো স্বামীৰ নাম: নবীন বড়ো ঘৰ নং : ১৬৩ বয়স : 62 লিঙ্গ : মহিলা	LQX7538898 ফটো উপলব্ধ	545 নাম : ৰঞ্জীমা বসুমতাৰী স্বামীৰ নাম: প্ৰদীপ বসুমতাৰী ঘৰ নং : 163 বয়স : 42 লিঙ্গ : মহিলা	PVJ0090100 ফটো উপলব্ধ	S 546 নাম : অঞ্জিমা বড়ো পিতাৰ নাম: নবীন বড়ো ঘৰ নং : ১৬৩ বয়স : 38 লিঙ্গ : মহিলা	LQX7538912 ফটো উপলব্ধ
547 নাম : চন্দ্ৰ বড়া পিতাৰ নাম: খগেন বড়া ঘৰ নং : ১৬৪ বয়স : 75 লিঙ্গ : পুৰুষ	LQX7538923 ফটো উপলব্ধ	548 নাম : গায়ত্ৰী ব্ৰহ্ম বৰা স্বামীৰ নাম: মনু কুমাৰ বৰা ঘৰ নং : 164 বয়স : 51 লিঙ্গ : মহিলা	LQX0342329 ফটো উপলব্ধ	549 নাম : মণ্টু কুমাৰ বড়া পিতাৰ নাম: চন্দ্ৰ বড়া ঘৰ নং : ১৬৪ বয়স : 48 লিঙ্গ : পুৰুষ	LQX7538945 ফটো উপলব্ধ
550 নাম : সুৰেশ বড়া পিতাৰ নাম: চন্দ্ৰ বড়া ঘৰ নং : ১৬৪ বয়স : 42 লিঙ্গ : পুৰুষ	LQX7538967 ফটো উপলব্ধ	551 নাম : মনিকা বড়া স্বামীৰ নাম: সুৰেশ বড়া ঘৰ নং : ১৬৪ বয়স : 40 লিঙ্গ : মহিলা	LQX7538978 ফটো উপলব্ধ	552 নাম : ভবেন বড়া পিতাৰ নাম: চন্দ্ৰ বড়া ঘৰ নং : ১৬৪ বয়স : 38 লিঙ্গ : পুৰুষ	LQX7539006 ফটো উপলব্ধ
553 নাম : জোচতিনা বসুমতাৰি বৰা স্বামীৰ নাম: ভবেন বৰা ঘৰ নং : 164 বয়স : 37 লিঙ্গ : মহিলা	LQX0248963 ফটো উপলব্ধ	554 নাম : ভৈগলোকসী বৰা পিতাৰ নাম: মন্তু কুমাৰ বৰা ঘৰ নং : 164 বয়স : 23 লিঙ্গ : মহিলা	LQX0541805 ফটো উপলব্ধ	555 নাম : মনোজ বসুমতাৰী পিতাৰ নাম: সুৰেন্দ্ৰ বসুমতাৰী ঘৰ নং : 165 বয়স : 60 লিঙ্গ : পুৰুষ	LQX0248880 ফটো উপলব্ধ
556 নাম : ফুলমতি বসুমতাৰী পিতাৰ নাম: সুৰেন্দ্ৰ বসুমতাৰী ঘৰ নং : ১৬৫ বয়স : 58 লিঙ্গ : মহিলা	LQX0170076 ফটো উপলব্ধ	557 নাম : নিলিমা বসুমতাৰী স্বামীৰ নাম: মনোজ বসুমতাৰী ঘৰ নং : 165 বয়স : 53 লিঙ্গ : মহিলা	LQX0248930 ফটো উপলব্ধ	558 নাম : দীপা বসুমতাৰী পিতাৰ নাম: মনোজ বসুমতাৰী ঘৰ নং : 165 বয়স : 36 লিঙ্গ : মহিলা	LQX0248922 ফটো উপলব্ধ
559 নাম : কুপা বসুমতাৰী পিতাৰ নাম: মনোজ বসুমতাৰী ঘৰ নং : ১৬৫ বয়স : 33 লিঙ্গ : মহিলা	LQX0248914 ফটো উপলব্ধ	560 নাম : বিৰট বসুমতাৰী পিতাৰ নাম: নবীন বসুমতাৰী ঘৰ নং : ১৬৬ক বয়স : 66 লিঙ্গ : পুৰুষ	LQX7539073 ফটো উপলব্ধ	561 নাম : মলয় বড়ো পিতাৰ নাম: সুৰেন বড়ো ঘৰ নং : ১৬৬ বয়স : 59 লিঙ্গ : পুৰুষ	LQX7539017 ফটো উপলব্ধ
562 নাম : মইনা বড়ো স্বামীৰ নাম: মলয় বড়ো ঘৰ নং : ১৬৬ বয়স : 55 লিঙ্গ : মহিলা	LQX7539028 ফটো উপলব্ধ	563 নাম : ৰংজালী বড়ো পিতাৰ নাম: মলয় বড়ো ঘৰ নং : ১৬৬ বয়স : 37 লিঙ্গ : মহিলা	LQX7539039 ফটো উপলব্ধ	564 নাম : অঞ্জালী বড়ো পিতাৰ নাম: মলয় বড়ো ঘৰ নং : ১৬৬ বয়স : 33 লিঙ্গ : মহিলা	LQX7539040 ফটো উপলব্ধ
565 নাম : ধনমনি বড়ো পিতাৰ নাম: মলয় বড়ো ঘৰ নং : ১৬৬ বয়স : 29 লিঙ্গ : মহিলা	LQX0408955 ফটো উপলব্ধ	566 নাম : দীপজ্যোতি বড়ো পিতাৰ নাম: মলয় বড়ো ঘৰ নং : ১৬৬ বয়স : 26 লিঙ্গ : পুৰুষ	LQX0297580 ফটো উপলব্ধ	567 নাম : অনচুলী বসুমতাৰী পিতাৰ নাম: বিৰট বসুমতাৰী ঘৰ নং : ১৬৬ক বয়স : 31 লিঙ্গ : মহিলা	LQX0126516 ফটো উপলব্ধ
568 নাম : অতিথি বসুমতাৰী পিতাৰ নাম: বিৰট বসুমতাৰী ঘৰ নং : 166 ক বয়স : 26 লিঙ্গ : মহিলা	LQX0301101 ফটো উপলব্ধ	569 নাম : নিৰলা বসুমতাৰী স্বামীৰ নাম: বিৰট বসুমতাৰী ঘৰ নং : ১৬৬ক বয়স : 50 লিঙ্গ : মহিলা	LQX7539084 ফটো উপলব্ধ	570 নাম : এলিজা বসুমতাৰী পিতাৰ নাম: বিৰট বসুমতাৰী ঘৰ নং : ১৬৬ক বয়স : 37 লিঙ্গ : মহিলা	LQX7539062 ফটো উপলব্ধ



571 নাম : ৰেমিকা বসুমতাৰী স্বামীৰ নাম: কালৈপ বসুমতাৰী ঘৰ নং : ১৬৭ক বয়স : 69 লিঙ্গ : মহিলা	LQX7539153 ফটো উপলব্ধ	572 নাম : মৰিয়ম দেমতা স্বামীৰ নাম: বিজয় দেমতা ঘৰ নং : ১৬৭ বয়স : 66 লিঙ্গ : মহিলা	LQX7539095 ফটো উপলব্ধ	573 নাম : সুশীল কুমাৰ ডেস্তা পিতাৰ নাম: বিজয় দেমতা ঘৰ নং : ১৬৭ বয়স : 47 লিঙ্গ : পুৰুষ	LQX7539108 ফটো উপলব্ধ
574 নাম : নেলতান দেমতা স্বামীৰ নাম: সুশীল দেমতা ঘৰ নং : ১৬৭ বয়স : 46 লিঙ্গ : মহিলা	LQX7539120 ফটো উপলব্ধ	575 নাম : শীলা বানী দেমতা পিতাৰ নাম: বিজয় দেমতা ঘৰ নং : ১৬৭ বয়স : 43 লিঙ্গ : মহিলা	LQX7539119 ফটো উপলব্ধ	576 নাম : বিজয় বসুমতাৰী পিতাৰ নাম: বাবুৰাম বসুমতাৰী ঘৰ নং : 167 বয়স : 20 লিঙ্গ : পুৰুষ	PVJ0015818 ফটো উপলব্ধ
577 নাম : বাবুৰাম বসুমতাৰী পিতাৰ নাম: চুবুৰীম বসুমতাৰী ঘৰ নং : ১৬৭ক বয়স : 43 লিঙ্গ : পুৰুষ	LQX0033217 ফটো উপলব্ধ	578 নাম : নিজৰা বসুমতাৰী স্বামীৰ নাম: বাবুৰাম বসুমতাৰী ঘৰ নং : ১৬৭ক বয়স : 34 লিঙ্গ : মহিলা	LQX0033449 ফটো উপলব্ধ	579 নাম : মঞ্জু বসুমতাৰী স্বামীৰ নাম: মিলন বসুমতাৰী ঘৰ নং : ১৬৭ক বয়স : 52 লিঙ্গ : মহিলা	LQX7539164 ফটো উপলব্ধ
580 নাম : মাইকেল বসুমতাৰী পিতাৰ নাম: কলিপ চন্দ্ৰ বসুমতাৰী ঘৰ নং : ১৬৭ক বয়স : 37 লিঙ্গ : পুৰুষ	LQX7539131 ফটো উপলব্ধ	581 নাম : মুনা বালা বসুমতাৰী পিতাৰ নাম: লাতিয়ে খলিপ চন্দ্ৰ বসুমতাৰী ঘৰ নং : ১৬৭ক বয়স : 34 লিঙ্গ : মহিলা	LQX7539142 ফটো উপলব্ধ	E 582 নাম : ধনেশ্বৰী বসুমতাৰী স্বামীৰ নাম: সত্যৰঞ্জন বসুমতাৰী ঘৰ নং : ১৬৮ বয়স : 68 লিঙ্গ : মহিলা	LQX7539186 ফটো উপলব্ধ
583 নাম : মন্জু বড়ো পিতাৰ নাম: সত্যৰঞ্জন বসুমতাৰী ঘৰ নং : 168 বয়স : 57 লিঙ্গ : মহিলা	LQX0301085 ফটো উপলব্ধ	584 নাম : নিৰলা ব্ৰহ্ম বসুমতাৰী স্বামীৰ নাম: ৰাজকমল বসুমতাৰী ঘৰ নং : ১৬৮ক বয়স : 45 লিঙ্গ : মহিলা	LQX7539255 ফটো উপলব্ধ	585 নাম : জেমচ বসুমতাৰী পিতাৰ নাম: লারিন্য বসুমতাৰী ঘৰ নং : ১৬৮ বয়স : 44 লিঙ্গ : পুৰুষ	LQX7539211 ফটো উপলব্ধ
586 নাম : ৰঞ্জু বসুমতাৰী পিতাৰ নাম: সত্যৰঞ্জন বসুমতাৰী ঘৰ নং : ১৬৮ বয়স : 44 লিঙ্গ : মহিলা	LQX0199653 ফটো উপলব্ধ	587 নাম : অঞ্জু বসুমতাৰী স্বামীৰ নাম: তম গোৱাৰী ঘৰ নং : ১৬৮ বয়স : 42 লিঙ্গ : মহিলা	LQX7539200 ফটো উপলব্ধ	588 নাম : বিকাশ বসুমতাৰী পিতাৰ নাম: লক্ষ্মী কান্ত বসুমতাৰী ঘৰ নং : ১৬৮ক বয়স : 25 লিঙ্গ : পুৰুষ	LQX0408989 ফটো উপলব্ধ
589 নাম : লক্ষী কান্ত বসুমতাৰী পিতাৰ নাম: সত্য.ৰঞ্জন বসুমতাৰী ঘৰ নং : ১৬৮ক বয়স : 47 লিঙ্গ : পুৰুষ	LQX7539222 ফটো উপলব্ধ	590 নাম : মনালিছা বসুমতাৰী স্বামীৰ নাম: লক্ষী কান্ত বসুমতাৰী ঘৰ নং : ১৬৮ক বয়স : 42 লিঙ্গ : মহিলা	LQX7539233 ফটো উপলব্ধ	591 নাম : পূৰ্ণ বসুমতাৰী পিতাৰ নাম: সত্য.ৰঞ্জন বসুমতাৰী ঘৰ নং : ১৬৯ বয়স : 49 লিঙ্গ : পুৰুষ	LQX7539266 ফটো উপলব্ধ
592 নাম : খনাইশ্বৰী বসুমতাৰী স্বামীৰ নাম: পূৰ্ণ বসুমতাৰী ঘৰ নং : ১৬৯ বয়স : 45 লিঙ্গ : মহিলা	LQX7539277 ফটো উপলব্ধ	593 নাম : ৰাজেশ বসুমতাৰী পিতাৰ নাম: পূৰ্ণ বসুমতাৰী ঘৰ নং : ১৬৯ বয়স : 33 লিঙ্গ : পুৰুষ	LQX0171496 ফটো উপলব্ধ	594 নাম : সপ্না বসুমতাৰী পিতাৰ নাম: বোৰেদৰা বসুমতাৰী ঘৰ নং : ১৬৯ বয়স : 31 লিঙ্গ : মহিলা	LQX0171579 ফটো উপলব্ধ
595 নাম : ৰাজা বসুমতাৰী পিতাৰ নাম: পূৰ্ণ বসুমতাৰী ঘৰ নং : 0169 বয়স : 25 লিঙ্গ : পুৰুষ	LQX0265371 ফটো উপলব্ধ	596 নাম : বিব্ৰত ব্ৰহ্ম পিতাৰ নাম: বিচিত্ৰ ব্ৰহ্ম ঘৰ নং : ১৭০ বয়স : 59 লিঙ্গ : পুৰুষ	LQX7539302 ফটো উপলব্ধ	597 নাম : চানক্য ব্ৰহ্ম পিতাৰ নাম: বিব্ৰত ব্ৰহ্ম ঘৰ নং : ১৭০ বয়স : 42 লিঙ্গ : পুৰুষ	LQX7539313 ফটো উপলব্ধ
598 নাম : মিন ব্ৰহ্ম স্বামীৰ নাম: চানক্য. ব্ৰহ্ম ঘৰ নং : ১৭০ বয়স : 41 লিঙ্গ : মহিলা	LQX7539324 ফটো উপলব্ধ	599 নাম : মানিকা ব্ৰহ্ম পিতাৰ নাম: বিব্ৰত ব্ৰহ্ম ঘৰ নং : ১৭০ বয়স : 39 লিঙ্গ : পুৰুষ	LQX7539335 ফটো উপলব্ধ	600 নাম : পেপেলী ব্ৰহ্ম স্বামীৰ নাম: মানিকা. ব্ৰহ্ম ঘৰ নং : ১৭০ বয়স : 39 লিঙ্গ : মহিলা	LQX7539346 ফটো উপলব্ধ



601 নাম : বৈদ্য নাৰায়ন ব্ৰহ্ম পিতাৰ নাম: চাণক্য ব্ৰহ্ম ঘৰ নং : 170 বয়স : 26 লিঙ্গ : পুৰুষ	LQX0301143 ফটো উপলব্ধ	602 নাম : ভগবতী ব্ৰহ্ম পিতাৰ নাম: মানিক্য ব্ৰহ্ম ঘৰ নং : 170 বয়স : 22 লিঙ্গ : মহিলা	LQX1121458 ফটো উপলব্ধ	603 নাম : অনিল দৈমাৰী পিতাৰ নাম: ফাৰবেল দৈমাৰী ঘৰ নং : 191 বয়স : 57 লিঙ্গ : পুৰুষ	LQX7539379 ফটো উপলব্ধ
604 নাম : অনিমা দৈমাৰী স্বামীৰ নাম: অনিল দৈমাৰী ঘৰ নং : 191 বয়স : 50 লিঙ্গ : মহিলা	LQX7539380 ফটো উপলব্ধ	605 নাম : হিমল দৈমাৰী পিতাৰ নাম: ফাৰবেল দৈমাৰী ঘৰ নং : 191 বয়স : 45 লিঙ্গ : পুৰুষ	LQX7539404 ফটো উপলব্ধ	606 নাম : নিৰ্মল দৈমাৰী পিতাৰ নাম: ফাৰবেল দৈমাৰী ঘৰ নং : 191 বয়স : 42 লিঙ্গ : পুৰুষ	LQX7539391 ফটো উপলব্ধ
607 নাম : প্ৰনিল দৈমাৰী পিতাৰ নাম: ফাৰবেল দৈমাৰী ঘৰ নং : 191 বয়স : 38 লিঙ্গ : পুৰুষ	LQX7539415 ফটো উপলব্ধ	608 নাম : ক্ৰিমীলা দৈমাৰী পিতাৰ নাম: অনিল দৈমাৰী ঘৰ নং : 191 বয়স : 29 লিঙ্গ : মহিলা	LQX0035626 ফটো উপলব্ধ	609 নাম : বনজিলা দৈমাৰী স্বামীৰ নাম: প্ৰনিল দৈমাৰী ঘৰ নং : 191 বয়স : 28 লিঙ্গ : মহিলা	LQX0173625 ফটো উপলব্ধ
610 নাম : সুনিতা ৰাজভৰ স্বামীৰ নাম: শিৰমাল ৰাজভৰ ঘৰ নং : 171 বয়স : 28 লিঙ্গ : মহিলা	PVJ0090316 ফটো উপলব্ধ	611 নাম : আলিখন দৈমাৰী পিতাৰ নাম: অনীল দৈমাৰী ঘৰ নং : 171 বয়স : 25 লিঙ্গ : পুৰুষ	LQX0249292 ফটো উপলব্ধ	612 নাম : বনি দৈমাৰী পিতাৰ নাম: অনিল দৈমাৰী ঘৰ নং : 191 বয়স : 24 লিঙ্গ : পুৰুষ	LQX0447631 ফটো উপলব্ধ
613 নাম : বৃষ্টি নাৰ্জাৰী পিতাৰ নাম: খাশ্ৰেব নাৰ্জাৰী ঘৰ নং : 193 বয়স : 65 লিঙ্গ : পুৰুষ	LQX7539426 ফটো উপলব্ধ	614 নাম : জাবৌ নাৰ্জাৰী স্বামীৰ নাম: বৃষ্টি নাৰ্জাৰী ঘৰ নং : 193 বয়স : 56 লিঙ্গ : মহিলা	LQX7539437 ফটো উপলব্ধ	615 নাম : ৰঞ্জয় নাৰ্জাৰী পিতাৰ নাম: বৃষ্টি নাৰ্জাৰী ঘৰ নং : 193 বয়স : 34 লিঙ্গ : পুৰুষ	LQX0036046 ফটো উপলব্ধ
616 নাম : মিন্টুৰাম বৰো পিতাৰ নাম: দেৱবাৰ ৰাম বৰো ঘৰ নং : 198 বয়স : 40 লিঙ্গ : পুৰুষ	LQX7539448 ফটো উপলব্ধ	S 617 নাম : সঞ্জিলা বড়ো স্বামীৰ নাম: মিজান বড়ো ঘৰ নং : 198 বয়স : 28 লিঙ্গ : মহিলা	LQX0036418 ফটো উপলব্ধ	618 নাম : দিপালি নাৰ্জাৰী স্বামীৰ নাম: ৰঞ্জয় নাৰ্জাৰী ঘৰ নং : 198 বয়স : 24 লিঙ্গ : মহিলা	LQX0408856 ফটো উপলব্ধ
619 নাম : সুৰেন বসুমতাৰী পিতাৰ নাম: বিনীৰাম বসুমতাৰী ঘৰ নং : 195 বয়স : 65 লিঙ্গ : পুৰুষ	LQX7539460 ফটো উপলব্ধ	620 নাম : জাবাশ্ৰী বসুমতাৰী স্বামীৰ নাম: সুৰেন বসুমতাৰী ঘৰ নং : 195 বয়স : 58 লিঙ্গ : মহিলা	LQX7539471 ফটো উপলব্ধ	621 নাম : মায়নাও বসুমতাৰী পিতাৰ নাম: সুৰেন বসুমতাৰী ঘৰ নং : 175 বয়স : 32 লিঙ্গ : মহিলা	LQX0301093 ফটো উপলব্ধ
622 নাম : নিলাম্বৰ বসুমতাৰী পিতাৰ নাম: ৰতিৰাম বসুমতাৰী ঘৰ নং : 199 বয়স : 60 লিঙ্গ : পুৰুষ	LQX7539482 ফটো উপলব্ধ	623 নাম : সুকশী বসুমতাৰী স্বামীৰ নাম: নিলাম্বৰ বসুমতাৰী ঘৰ নং : 199 বয়স : 53 লিঙ্গ : মহিলা	LQX7539493 ফটো উপলব্ধ	624 নাম : চৌৰাং দৈমাৰী পিতাৰ নাম: গবীন দৈমাৰী ঘৰ নং : 199 বয়স : 36 লিঙ্গ : পুৰুষ	LQX0409367 ফটো উপলব্ধ
625 নাম : ৰৈমালী বসুমতাৰী পিতাৰ নাম: নিলাম্বৰ বসুমতাৰী ঘৰ নং : 199 বয়স : 35 লিঙ্গ : মহিলা	LQX7539517 ফটো উপলব্ধ	E 626 নাম : বিজিত বসুমতাৰী পিতাৰ নাম: নিলাম্বৰ বসুমতাৰী ঘৰ নং : 199 বয়স : 34 লিঙ্গ : পুৰুষ	LQX7539506 ফটো উপলব্ধ	627 নাম : উদাংশী বসুমতাৰী পিতাৰ নাম: নিলাম্বৰ বসুমতাৰী ঘৰ নং : 199 বয়স : 31 লিঙ্গ : মহিলা	LQX0037267 ফটো উপলব্ধ
628 নাম : ফতিক বসুমতাৰী পিতাৰ নাম: নিলাম্বৰ বসুমতাৰী ঘৰ নং : 199 বয়স : 29 লিঙ্গ : পুৰুষ	LQX0037499 ফটো উপলব্ধ	629 নাম : নৰেন কৰ্মকাৰ পিতাৰ নাম: সুভাষ কৰ্মকাৰ ঘৰ নং : 177 বয়স : 29 লিঙ্গ : পুৰুষ	PVJ0136994 ফটো উপলব্ধ	630 নাম : সনজিলা বসুমতাৰী পিতাৰ নাম: বিজিত বসুমতাৰী ঘৰ নং : 199 বয়স : 27 লিঙ্গ : মহিলা	LQX0180232 ফটো উপলব্ধ



631 নাম : লক্ষ্মী বসুমতাৰী পিতাৰ নাম: গোবিন্দ বসুমতাৰী ঘৰ নং : 177 বয়স : 23 লিঙ্গ : মহিলা	PVJ0119875 ফটো উপলব্ধ	632 নাম : অলংকাৰ বসুমতাৰী পিতাৰ নাম: বোৰেন্দ্ৰ বসুমতাৰী ঘৰ নং : 177 বয়স : 20 লিঙ্গ : পুৰুষ	PVJ0024448 ফটো উপলব্ধ	633 নাম : সোনাই বসুমতাৰী পিতাৰ নাম: গোবিন্দ বসুমতাৰী ঘৰ নং : 177 বয়স : 19 লিঙ্গ : মহিলা	PVJ0119867 ফটো উপলব্ধ
634 নাম : গবিন্দ বসুমতাৰী অন্যান্য: গোসাও বসুমতাৰী ঘৰ নং : 199ক বয়স : 55 লিঙ্গ : পুৰুষ	LQX0175299 ফটো উপলব্ধ	635 নাম : বিনয় বড়ো পিতাৰ নাম: নগেন বড়ো ঘৰ নং : 199ক বয়স : 35 লিঙ্গ : পুৰুষ	LQX0199042 ফটো উপলব্ধ	636 নাম : জনজুন বড়ো পিতাৰ নাম: নগেন বড়ো ঘৰ নং : 199ক বয়স : 30 লিঙ্গ : পুৰুষ	LQX0199091 ফটো উপলব্ধ
637 নাম : বাৰ্জেছ বসুমতাৰী মাতৃৰ নাম: গোবিন্দ বসুমতাৰী ঘৰ নং : 199ক বয়স : 29 লিঙ্গ : পুৰুষ	LQX0175638 ফটো উপলব্ধ	638 নাম : প্ৰমিলা বসুমতাৰী স্বামীৰ নাম: বিপুল বসুমতাৰী ঘৰ নং : 199ক বয়স : 28 লিঙ্গ : মহিলা	LQX0175679 ফটো উপলব্ধ	639 নাম : গৌমবোৰ বসুমতাৰী পিতাৰ নাম: গবিন্দ বসুমতাৰী ঘৰ নং : 199ক বয়স : 28 লিঙ্গ : পুৰুষ	LQX0199083 ফটো উপলব্ধ
640 নাম : বিবাৰী ব্ৰহ্ম বড়ো স্বামীৰ নাম: জন জুন বড়ো ঘৰ নং : 199ক বয়স : 26 লিঙ্গ : মহিলা	LQX0244640 ফটো উপলব্ধ	641 নাম : বৰেন্দ্ৰ বসুমতাৰী পিতাৰ নাম: টংলা বসুমতাৰী ঘৰ নং : 199ক বয়স : 62 লিঙ্গ : পুৰুষ	LQX0036988 ফটো উপলব্ধ	642 নাম : বিলামতি বসুমতাৰী স্বামীৰ নাম: গবিন্দ বসুমতাৰী ঘৰ নং : 199ক বয়স : 47 লিঙ্গ : মহিলা	LQX0037069 ফটো উপলব্ধ
643 নাম : বিপুল বসুমতাৰী পিতাৰ নাম: বৰেন্দ্ৰ বসুমতাৰী ঘৰ নং : 199ক বয়স : 36 লিঙ্গ : পুৰুষ	LQX0037127 ফটো উপলব্ধ	644 নাম : চোমখোৰ বসুমতাৰী পিতাৰ নাম: বৰেন্দ্ৰ বসুমতাৰী ঘৰ নং : 199ক বয়স : 34 লিঙ্গ : পুৰুষ	LQX0037176 ফটো উপলব্ধ	645 নাম : সুমতি বড়ো স্বামীৰ নাম: নগেন বড়ো ঘৰ নং : 199ক বয়স : 61 লিঙ্গ : মহিলা	LQX7539539 ফটো উপলব্ধ
646 নাম : বনছাইগ্ৰা বসুমতাৰী পিতাৰ নাম: মোহিত বসুমতাৰী ঘৰ নং : 199ক বয়স : 49 লিঙ্গ : পুৰুষ	LQX7539551 ফটো উপলব্ধ	647 নাম : অনিমা বসুমতাৰী স্বামীৰ নাম: বনছাইগ্ৰা বসুমতাৰী ঘৰ নং : 199ক বয়স : 39 লিঙ্গ : মহিলা	LQX7539562 ফটো উপলব্ধ	648 নাম : জুগামী বসুমতাৰী পিতাৰ নাম: বৰুগৈৰা বসুমতাৰী ঘৰ নং : 178 বয়স : 25 লিঙ্গ : মহিলা	LQX0363804 ফটো উপলব্ধ
649 নাম : ডিমাচা বসুমতাৰী পিতাৰ নাম: বনছাইগ্ৰা বসুমতাৰী ঘৰ নং : 199ক বয়স : 22 লিঙ্গ : পুৰুষ	LQX7669435 ফটো উপলব্ধ	650 নাম : সম্বাৰী বসুমতাৰী স্বামীৰ নাম: জিতেন বসুমতাৰী ঘৰ নং : 199ক বয়স : 72 লিঙ্গ : মহিলা	LQX7539573 ফটো উপলব্ধ	651 নাম : থানেশ্বৰ বসুমতাৰী পিতাৰ নাম: জিতেন বসুমতাৰী ঘৰ নং : 199ক বয়স : 52 লিঙ্গ : পুৰুষ	LQX7539584 ফটো উপলব্ধ
652 নাম : সবিতা বসুমতাৰী স্বামীৰ নাম: থানেশ্বৰ বসুমতাৰী ঘৰ নং : 199ক বয়স : 48 লিঙ্গ : মহিলা	LQX1608806 ফটো উপলব্ধ	E 653 নাম : লোহিত বসুমতাৰী পিতাৰ নাম: জিতেন বসুমতাৰী ঘৰ নং : 199ক বয়স : 45 লিঙ্গ : পুৰুষ	LQX7539595 ফটো উপলব্ধ	R 654 নাম : চৰিতা বসুমতাৰী স্বামীৰ নাম: থানেশ্বৰ বসুমতাৰী ঘৰ নং : 179 বয়স : 40 লিঙ্গ : মহিলা	LQX0301127 ফটো উপলব্ধ
655 নাম : ইশী বসুমতাৰী স্বামীৰ নাম: জিতেন বসুমতাৰী ঘৰ নং : 199ক বয়স : 38 লিঙ্গ : মহিলা	LQX1608919 ফটো উপলব্ধ	656 নাম : চৰিকা বসুমতাৰী স্বামীৰ নাম: সুনীল বসুমতাৰী ঘৰ নং : 179 বয়স : 31 লিঙ্গ : মহিলা	LQX0236091 ফটো উপলব্ধ	657 নাম : এসখাৰ বসুমতাৰী মাতৃৰ নাম: স্বপ্না বসুমতাৰী ঘৰ নং : 179 বয়স : 20 লিঙ্গ : মহিলা	PVJ0087726 ফটো উপলব্ধ
658 নাম : জেমছ বসুমতাৰী পিতাৰ নাম: লৌগোনা বসুমতাৰী ঘৰ নং : 199ক বয়স : 41 লিঙ্গ : পুৰুষ	LQX7544709 ফটো উপলব্ধ	659 নাম : স্বপ্না বসুমতাৰী স্বামীৰ নাম: জেমছ বসুমতাৰী ঘৰ নং : 199ক বয়স : 40 লিঙ্গ : মহিলা	LQX7544696 ফটো উপলব্ধ	660 নাম : সুনীল বসুমতাৰী পিতাৰ নাম: লৌগোনা বসুমতাৰী ঘৰ নং : 199ক বয়স : 37 লিঙ্গ : পুৰুষ	LQX1608715 ফটো উপলব্ধ



661 নাম : বিপমা দৈমাৰী পিতাৰ নাম: বিনোদ দৈমাৰী ঘৰ নং : ১৮০ বয়স : 39 লিঙ্গ : মহিলা	LQX7539631 ফটো উপলব্ধ	662 নাম : বৈৰব দৈমাৰী পিতাৰ নাম: পূৰ্ণ দৈমাৰী ঘৰ নং : ১৮০ বয়স : 34 লিঙ্গ : পুৰুষ	LQX7539642 ফটো উপলব্ধ	663 নাম : দিদোম দৈমাৰী পিতাৰ নাম: পূৰ্ণ দৈমাৰী ঘৰ নং : ১৮০ বয়স : 29 লিঙ্গ : পুৰুষ	LQX0177436 ফটো উপলব্ধ
664 নাম : বেজিয়া দৈমাৰী স্বামীৰ নাম: বৈৰব দৈমাৰী ঘৰ নং : ১৮০ বয়স : 27 লিঙ্গ : মহিলা	LQX0244681 ফটো উপলব্ধ	665 নাম : শ্বেতা বীনা চৰেন পিতাৰ নাম: চিম্ন চৰেন ঘৰ নং : 180 খ বয়স : 25 লিঙ্গ : মহিলা	LQX0301119 ফটো উপলব্ধ	666 নাম : বজ বানী এচ চৰেন পিতাৰ নাম: চিম্ন চৰেন ঘৰ নং : ১৮০খ বয়স : 27 লিঙ্গ : মহিলা	LQX0177519 ফটো উপলব্ধ
667 নাম : চিম্ন চৰেন পিতাৰ নাম: যোহ্ন চৰেন ঘৰ নং : ১৮০খ বয়স : 60 লিঙ্গ : পুৰুষ	LQX7539700 ফটো উপলব্ধ	668 নাম : মাৰিয়া গৰেতি হেমব্রম স্বামীৰ নাম: চিম্ন চৰেন ঘৰ নং : ১৮০খ বয়স : 53 লিঙ্গ : মহিলা	LQX7539711 ফটো উপলব্ধ	669 নাম : দেৱৰা বসুমতাৰী পিতাৰ নাম: জিচন বসুমতাৰী ঘৰ নং : 184 A বয়স : 28 লিঙ্গ : মহিলা	LQX0248641 ফটো উপলব্ধ
670 নাম : জেচমিন দৈমাৰী স্বামীৰ নাম: নৰেন্দ্ৰ দৈমাৰী ঘৰ নং : 188 বয়স : 36 লিঙ্গ : মহিলা	LQX0248864 ফটো উপলব্ধ	671 নাম : অঞ্জনা স্বগীয়াৰী স্বামীৰ নাম: সিমাংচা বসুমতাৰী ঘৰ নং : ১৯১ বয়স : 36 লিঙ্গ : মহিলা	LQX0235812 ফটো উপলব্ধ	672 নাম : স্বামী বসুমতাৰী পিতাৰ নাম: দীপ বসুমতাৰী ঘৰ নং : 193 বয়স : 23 লিঙ্গ : মহিলা	LQX7678543 ফটো উপলব্ধ
673 নাম : ফুলমণি দৈমাৰী স্বামীৰ নাম: যুগেন্দ্ৰ দৈমাৰী ঘৰ নং : ১৯৪ বয়স : 56 লিঙ্গ : মহিলা	LQX7536803 ফটো উপলব্ধ	S 674 নাম : মৰিয়ম দৈমাৰী স্বামীৰ নাম: ধনমন্ খাখলাৰী ঘৰ নং : ১৯৪ বয়স : 48 লিঙ্গ : মহিলা	LQX7536814 ফটো উপলব্ধ	675 নাম : ৰমাইনা দৈমাৰী নাৰ্জাৰী স্বামীৰ নাম: জুলিয়চ নাৰ্জাৰী ঘৰ নং : 197 বয়স : 29 লিঙ্গ : মহিলা	LQX0248633 ফটো উপলব্ধ
676 নাম : বিনা নাৰ্জাৰী পিতাৰ নাম: জুনাছ নাৰ্জাৰী ঘৰ নং : 198 বয়স : 26 লিঙ্গ : মহিলা	LQX0285403 ফটো উপলব্ধ	677 নাম : জোমৈ বসুমতাৰী পিতাৰ নাম: দীপ কুমাৰ বসুমতাৰী ঘৰ নং : 198 বয়স : 23 লিঙ্গ : মহিলা	LQX7659147 ফটো উপলব্ধ	678 নাম : বিক্রম বসুমতাৰী পিতাৰ নাম: দীপ বসুমতাৰী ঘৰ নং : 198 বয়স : 21 লিঙ্গ : পুৰুষ	LQX7678428 ফটো উপলব্ধ
679 নাম : চুমি দৈমাৰী পিতাৰ নাম: চৰেন দৈমাৰী ঘৰ নং : 200 B বয়স : 30 লিঙ্গ : মহিলা	LQX0249623 ফটো উপলব্ধ	680 নাম : বিকাশ তামাং পিতাৰ নাম: ভদ্র বাহাদুৰ তামাং ঘৰ নং : 0201 বয়স : 20 লিঙ্গ : পুৰুষ	PVJ0127399 ফটো উপলব্ধ	681 নাম : চালুজা বসুমতাৰী পিতাৰ নাম: যোগেন বসুমতাৰী ঘৰ নং : 202 বয়স : 46 লিঙ্গ : মহিলা	LQX0235341 ফটো উপলব্ধ
682 নাম : জনিয়া বসুমতাৰী স্বামীৰ নাম: সীমাংচাৰ বসুমতাৰী ঘৰ নং : 209 বয়স : 35 লিঙ্গ : মহিলা	LQX0227215 ফটো উপলব্ধ	683 নাম : অৰ্পনা দৈমাৰী পিতাৰ নাম: যোনাচ দৈমাৰী ঘৰ নং : 213 বয়স : 25 লিঙ্গ : মহিলা	LQX0249433 ফটো উপলব্ধ	684 নাম : গ্ৰেটী দৈমাৰী পিতাৰ নাম: মঙ্গল দৈমাৰী ঘৰ নং : 215 বয়স : 25 লিঙ্গ : মহিলা	LQX0248591 ফটো উপলব্ধ
685 নাম : অমৃত কুমাৰ দৈমাৰী পিতাৰ নাম: কমল দৈমাৰী ঘৰ নং : 217 বয়স : 39 লিঙ্গ : পুৰুষ	LQX1133941 ফটো উপলব্ধ	686 নাম : জয়শ্ৰী বসুমতাৰী দৈমাৰী স্বামীৰ নাম: অমৃত কুমাৰ দৈমাৰী ঘৰ নং : 217 বয়স : 34 লিঙ্গ : মহিলা	LQX0249003 ফটো উপলব্ধ	687 নাম : জুশীৰী বসুমতাৰী পিতাৰ নাম: নিমল বসুমতাৰী ঘৰ নং : 237 বয়স : 29 লিঙ্গ : মহিলা	LQX0248443 ফটো উপলব্ধ
688 নাম : জিচমেল বড়ো পিতাৰ নাম: ৰবি বড়ো ঘৰ নং : 240 বয়স : 25 লিঙ্গ : পুৰুষ	LQX0285262 ফটো উপলব্ধ	689 নাম : গুন্দী বড়ো মাতৃৰ নাম: চৰনী বড়ো ঘৰ নং : ২৪১ বয়স : 26 লিঙ্গ : মহিলা	LQX0235283 ফটো উপলব্ধ	690 নাম : জয়শ্ৰিনা বড়ো পিতাৰ নাম: জগনাথ বড়ো ঘৰ নং : 242 বয়স : 31 লিঙ্গ : মহিলা	LQX0249151 ফটো উপলব্ধ



691 নাম : উদাংশী বড়ো স্বামীৰ নাম : নৰেশ চৌহান ঘৰ নং : 242 বয়স : 27 লিঙ্গ : মহিলা	LQX0249201 ফটো উপলব্ধ	692 নাম : ক্ৰেচেনচিয়া তাঁতী স্বামীৰ নাম : যোচেফ তাঁতী ঘৰ নং : 249 বয়স : 31 লিঙ্গ : মহিলা	LQX0249573 ফটো উপলব্ধ	693 নাম : চিলৰেন্‌ষ্টাৰ বসুমতাৰী অন্যান্য : নানাই বসুমতাৰী ঘৰ নং : 250 বয়স : 55 লিঙ্গ : পুৰুষ	LQX1160332 ফটো উপলব্ধ
694 নাম : নানাই বসুমতাৰী স্বামীৰ নাম : চেলাৰিষ্টাৰ বসুমতাৰী ঘৰ নং : 250 বয়স : 44 লিঙ্গ : মহিলা	LQX0249540 ফটো উপলব্ধ	695 নাম : বেবিকা বসুমতাৰী পিতাৰ নাম : চেলাৰিষ্টাৰ বসুমতাৰী ঘৰ নং : 250 বয়স : 22 লিঙ্গ : মহিলা	LQX0546317 ফটো উপলব্ধ	696 নাম : বিৰখাং দৈমাৰী পিতাৰ নাম : চামেল দৈমাৰী ঘৰ নং : 256 বয়স : 27 লিঙ্গ : পুৰুষ	LQX0236042 ফটো উপলব্ধ
697 নাম : যমুনা নাৰ্জাৰী স্বামীৰ নাম : বিৰখাং দৈমাৰী ঘৰ নং : 256 বয়স : 23 লিঙ্গ : মহিলা	PVJ0116186 ফটো উপলব্ধ	698 নাম : ৰোজমেৰী দৈমাৰী পিতাৰ নাম : চবিন দৈমাৰী ঘৰ নং : 259 বয়স : 26 লিঙ্গ : মহিলা	LQX0235770 ফটো উপলব্ধ	699 নাম : নাইটিংগল দৈমাৰী স্বামীৰ নাম : সঞ্জিত দৈমাৰী ঘৰ নং : 259 বয়স : 25 লিঙ্গ : মহিলা	LQX0235333 ফটো উপলব্ধ
700 নাম : সঞ্জিত দৈমাৰী পিতাৰ নাম : চবিন দৈমাৰী ঘৰ নং : 259 বয়স : 25 লিঙ্গ : পুৰুষ	LQX0235325 ফটো উপলব্ধ	701 নাম : এডৱাৰ্ড দৈমাৰী পিতাৰ নাম : দৈমালু দৈমাৰী ঘৰ নং : 285 A বয়স : 30 লিঙ্গ : পুৰুষ	LQX0248492 ফটো উপলব্ধ	702 নাম : বিমেল বসুমতাৰী পিতাৰ নাম : নাথুৰাম বসুমতাৰী ঘৰ নং : 288 বয়স : 29 লিঙ্গ : পুৰুষ	LQX0248740 ফটো উপলব্ধ
703 নাম : বৈচমৈ দৈমাৰী পিতাৰ নাম : চবেন দৈমাৰী ঘৰ নং : 292 বয়স : 32 লিঙ্গ : মহিলা	LQX0249581 ফটো উপলব্ধ	704 নাম : জুন দাস বড়ো স্বামীৰ নাম : লখন চ বড়ো ঘৰ নং : 308 বয়স : 51 লিঙ্গ : মহিলা	LQX0249110 ফটো উপলব্ধ	705 নাম : কৰিশিতা ৰাভা পিতাৰ নাম : ধনেশ্বৰ ৰাভা ঘৰ নং : 325 বয়স : 25 লিঙ্গ : মহিলা	LQX0249102 ফটো উপলব্ধ
706 নাম : অল্পনা ভৌমিক স্বামীৰ নাম : প্ৰসেনজিৎ ভৌমিক ঘৰ নং : 497 বয়স : 35 লিঙ্গ : মহিলা	LQX0248484 ফটো উপলব্ধ	707 নাম : ৰুমা পোদ্দাৰ স্বামীৰ নাম : শংকৰ পোদ্দাৰ ঘৰ নং : 509 বয়স : 41 লিঙ্গ : মহিলা	DNB0015654 ফটো উপলব্ধ	708 নাম : চনিয়া পোদ্দাৰ পিতাৰ নাম : শংকৰ পোদ্দাৰ ঘৰ নং : 509 বয়স : 20 লিঙ্গ : মহিলা	PVJ0125104 ফটো উপলব্ধ
709 নাম : খেউতি বড়ো স্বামীৰ নাম : ৰাজেন্দ্ৰ কুমাৰ বসুমতাৰী ঘৰ নং : 519 ক বয়স : 48 লিঙ্গ : মহিলা	LQX0325506 ফটো উপলব্ধ	710 নাম : চোমশ্ৰী বড়ো স্বামীৰ নাম : পুনীল বড়ো ঘৰ নং : 588 বয়স : 26 লিঙ্গ : মহিলা	LQX0249631 ফটো উপলব্ধ	711 নাম : সতীচ গয়াৰী পিতাৰ নাম : যুগল গয়াৰী ঘৰ নং : 612 বয়স : 50 লিঙ্গ : পুৰুষ	CFN3636360 ফটো উপলব্ধ
712 নাম : প্ৰকাশ তাঁতী পিতাৰ নাম : ৰাজ ঘৰ নং : 90100 বয়স : 28 লিঙ্গ : পুৰুষ	PVJ0072363 ফটো উপলব্ধ	713 নাম : প্ৰতিমা তাঁতী স্বামীৰ নাম : বিশ্বজিত দে ঘৰ নং : চন্দনা বয়স : 30 লিঙ্গ : মহিলা	PVJ0028456 ফটো উপলব্ধ	714 নাম : মহম্মদ সাদিক হুছেইন পিতাৰ নাম : দিলোবাৰ হুছেইন ঘৰ নং : নো.1 শাপখাইটি ভেৰ বয়স : 36 লিঙ্গ : পুৰুষ	PVJ0086926 ফটো উপলব্ধ
715 নাম : জুলি বেগম স্বামীৰ নাম : মহম্মদ সাদিক হুছেইন ঘৰ নং : নো.1 শাপখাইটি ভেৰ বয়স : 35 লিঙ্গ : মহিলা	PVJ0086967 ফটো উপলব্ধ	716 নাম : মধু তাঁতী স্বামীৰ নাম : প্ৰকাশ তাঁতী ঘৰ নং : নো.1 শাপখাইটি ভেৰ বয়স : 31 লিঙ্গ : মহিলা	PVJ0090167 ফটো উপলব্ধ	717 নাম : তপন দে পিতাৰ নাম : প্ৰভাত দে ঘৰ নং : নং.1 শাপখাইটি ভেৰ বয়স : 22 লিঙ্গ : পুৰুষ	PVJ0026237 ফটো উপলব্ধ
718 নাম : নিহীৰা বসুমতাৰী মাতৃৰ নাম : মঞ্জু বসুমতাৰী ঘৰ নং : নং.1 শাপখাইটি ভেৰ বয়স : 19 লিঙ্গ : মহিলা	PVJ0081331 ফটো উপলব্ধ	719 নাম : ৰশ্মি চৰেন পিতাৰ নাম : চিমন্ ঘৰ নং : ওদালগুৰি বয়স : 24 লিঙ্গ : মহিলা	PVJ0059097 ফটো উপলব্ধ	720 নাম : সদীপ সিংহ পিতাৰ নাম : ৰবি সিংহ ঘৰ নং : ওদালগুৰি বয়স : 21 লিঙ্গ : পুৰুষ	PVJ0080853 ফটো উপলব্ধ



721

PVJ0101568

নাম : বাবল বড়ো
পিতাৰ নাম : বৰ্জুন বড়ো
ঘৰ নং : ওদালগুৰি
বয়স : 19 লিঙ্গ : পুৰুষ

ফটো উপলব্ধ



722	1	GLK0492959	ফটো উপলব্ধ	723	1	LQX1487838	ফটো উপলব্ধ	724	1	PVJ0152645	ফটো উপলব্ধ
নাম : পূজা ব্ৰহ্ম স্বামীৰ নাম : বানচাই ব্ৰহ্ম ঘৰ নং : 27 বয়স : 30 লিঙ্গ : মহিলা				নাম : বনচাই ব্ৰহ্ম পিতাৰ নাম : হৰেন ব্ৰহ্ম ঘৰ নং : 27 বয়স : 40 লিঙ্গ : পুৰুষ				নাম : মিনতি বৰো পিতাৰ নাম : মহেশ্বৰ বৰো ঘৰ নং : 105 বয়স : 30 লিঙ্গ : মহিলা			
725	1	PVJ0160739	ফটো উপলব্ধ	726	1	PVJ0163329	ফটো উপলব্ধ	727	1	PVJ0166546	ফটো উপলব্ধ
নাম : বশিা বড়ো স্বামীৰ নাম : মইনতুৰাম বড়ো ঘৰ নং : 174 বয়স : 33 লিঙ্গ : মহিলা				নাম : কৃপা বসুমতাৰী পিতাৰ নাম : শিলভেষ্টাৰ বসুমতাৰী ঘৰ নং : 250 বয়স : 18 লিঙ্গ : মহিলা				নাম : অঞ্জনা ব্ৰহ্ম স্বামীৰ নাম : বাজা বসুমতাৰী ঘৰ নং : 169 বয়স : 26 লিঙ্গ : মহিলা			
728	1	PVJ0168393	ফটো উপলব্ধ	729	1	PVJ0169797	ফটো উপলব্ধ	730	1	PVJ0169813	ফটো উপলব্ধ
নাম : বিভা সিং স্বামীৰ নাম : বাজেশ ভগত ঘৰ নং : 91 বয়স : 36 লিঙ্গ : মহিলা				নাম : সুব্রত ঘোষ পিতাৰ নাম : চিমেণ ঘোষ ঘৰ নং : 17 বয়স : 18 লিঙ্গ : পুৰুষ				নাম : মুনুৰাজভৰ পিতাৰ নাম : বঞ্জিত ৰাজভৰ ঘৰ নং : 85 বয়স : 25 লিঙ্গ : পুৰুষ			
731	1	PVJ0170035	ফটো উপলব্ধ	732	1	PVJ0170191	ফটো উপলব্ধ	733	1	PVJ0170266	ফটো উপলব্ধ
নাম : আন্বা ৰাই স্বামীৰ নাম : দিপক ৰাই ঘৰ নং : 5 বয়স : 25 লিঙ্গ : মহিলা				নাম : মামনি পাল পিতাৰ নাম : সুনীল পাল ঘৰ নং : 62 বয়স : 24 লিঙ্গ : মহিলা				নাম : দুৰ্গা ৰাই অন্যান্য : ৰতন ৰাই ঘৰ নং : 5 বয়স : 55 লিঙ্গ : মহিলা			
734	1	PVJ0170274	ফটো উপলব্ধ	735	1	PVJ0170407	ফটো উপলব্ধ	736	1	PVJ0170472	ফটো উপলব্ধ
নাম : আকাশ ৰামচিয়াৰী পিতাৰ নাম : সাজন ৰামচিয়াৰী ঘৰ নং : 61 বয়স : 18 লিঙ্গ : পুৰুষ				নাম : বাধিকা ৰাজভৰ মাতৃৰ নাম : বৃথিয়া ৰাজভৰ ঘৰ নং : 101 বয়স : 18 লিঙ্গ : মহিলা				নাম : সিবিৰীনা মুণ্ডা অন্যান্য : ৰাজলিজী লাক্ৰা ঘৰ নং : 14 বয়স : 28 লিঙ্গ : মহিলা			
737	1	PVJ0170506	ফটো উপলব্ধ	738	1	PVJ0170514	ফটো উপলব্ধ	739	1	PVJ0170522	ফটো উপলব্ধ
নাম : ৰাখী মিঞ্জ স্বামীৰ নাম : পৌল মিঞ্জ ঘৰ নং : 6 বয়স : 37 লিঙ্গ : মহিলা				নাম : কিসান ৰাজভৰ মাতৃৰ নাম : ভাগমনিয়া ৰাজভৰ ঘৰ নং : 102 বয়স : 21 লিঙ্গ : পুৰুষ				নাম : ৰেখা ৰাজভৰ মাতৃৰ নাম : ভাগমনিয়া ৰাজভৰ ঘৰ নং : 102 বয়স : 19 লিঙ্গ : মহিলা			
740	1	PVJ0171025	ফটো উপলব্ধ	741	1	PVJ0171058	ফটো উপলব্ধ	742	1	PVJ0171074	ফটো উপলব্ধ
নাম : নাৰায়ন মুণ্ডা মাতৃৰ নাম : অঞ্জলী মুণ্ডা ঘৰ নং : 21 বয়স : 20 লিঙ্গ : পুৰুষ				নাম : বিপিন সিংহ পিতাৰ নাম : ভোলা সিংহ ঘৰ নং : 18 বয়স : 18 লিঙ্গ : পুৰুষ				নাম : তুফান ঘোষ পিতাৰ নাম : বাদল ঘোষ ঘৰ নং : 16 বয়স : 22 লিঙ্গ : পুৰুষ			
743	1	PVJ0171165	ফটো উপলব্ধ	744	1	PVJ0171371	ফটো উপলব্ধ	745	1	PVJ0171835	ফটো উপলব্ধ
নাম : দীপিকা সিংহ স্বামীৰ নাম : নিমল বৰ্মন ঘৰ নং : 1 বয়স : 20 লিঙ্গ : মহিলা				নাম : মিনা একা পিতাৰ নাম : পংগথে একা ঘৰ নং : 9 বয়স : 20 লিঙ্গ : মহিলা				নাম : ৰুমিতা ৰাজভৰ পিতাৰ নাম : চলুআ ৰাজভৰ ঘৰ নং : 105 বয়স : 26 লিঙ্গ : মহিলা			
746	1	PVJ0172213	ফটো উপলব্ধ	747	1	PVJ0172304	ফটো উপলব্ধ	748	1	PVJ0172312	ফটো উপলব্ধ
নাম : কিশোৰ ৰাজভৰ পিতাৰ নাম : বিনাচল ৰাজভৰ ঘৰ নং : 104 বয়স : 18 লিঙ্গ : পুৰুষ				নাম : বুবেন ৰাভা পিতাৰ নাম : বালিৰাম ৰাভা ঘৰ নং : 156 বয়স : 21 লিঙ্গ : পুৰুষ				নাম : পদ্মাবতী ব্ৰহ্ম মাতৃৰ নাম : মিনু ব্ৰহ্ম ঘৰ নং : 170 বয়স : 18 লিঙ্গ : মহিলা			
749	1	PVJ0172379	ফটো উপলব্ধ	750	1	PVJ0172403	ফটো উপলব্ধ	751	1	PVJ0172411	ফটো উপলব্ধ
নাম : সনায়া বসুমতাৰী পিতাৰ নাম : বাৰ্বৰাম বসুমতাৰী ঘৰ নং : 167 আ বয়স : 18 লিঙ্গ : মহিলা				নাম : সুনিতা বড়ো মাতৃৰ নাম : লাইশী বড়ো ঘৰ নং : 140 বয়স : 18 লিঙ্গ : মহিলা				নাম : দিপশিখা বড়ো পিতাৰ নাম : নগেন বৰো ঘৰ নং : 144 বয়স : 18 লিঙ্গ : মহিলা			



752	1	PVJ0172445
নাম : ৰবি ৰাভা পিতাৰ নাম: বালিৰাম ৰাভা ঘৰ নং : 156 বয়স : 19 লিঙ্গ : পুৰুষ		
ফটো উপলব্ধ		

753	1	PVJ0172452
নাম : অনিতা বসুমতাৰী স্বামীৰ নাম: নিতুল বিশ্বাস ঘৰ নং : 153 বয়স : 24 লিঙ্গ : মহিলা		
ফটো উপলব্ধ		

754	1	PVJ0172478
নাম : প্ৰীতম বসুমতাৰী মাতৃৰ নাম: জবাশ্ৰী বসুমতাৰী ঘৰ নং : 175 বয়স : 19 লিঙ্গ : পুৰুষ		
ফটো উপলব্ধ		

755	1	PVJ0172486
নাম : জিতু বড়ো মাতৃৰ নাম: মিৰ্জা বৰো ঘৰ নং : 139 বয়স : 19 লিঙ্গ : পুৰুষ		
ফটো উপলব্ধ		

756	1	PVJ0172676
নাম : ৰাধিকা বালা নাৰ্জাৰী পিতৃৰ নাম: ধৰ্ণেজয় কুমাৰ নাৰ্জাৰী ঘৰ নং : 150 বয়স : 20 লিঙ্গ : মহিলা		
ফটো উপলব্ধ		

757	1	PVJ0179903
নাম : ধনমতী ৰাজভৰ স্বামীৰ নাম: আকাশ ৰাজভৰ ঘৰ নং : 101 বয়স : 19 লিঙ্গ : মহিলা		
ফটো উপলব্ধ		

758	1	PVJ0186262
নাম : ডিকচিহা নায়ক স্বামীৰ নাম: বিশাল তাতী ঘৰ নং : 113 বয়স : 23 লিঙ্গ : মহিলা		
ফটো উপলব্ধ		



759	1	PVJ0195396
নাম : বিজয় বসুমতাৰী পিতাৰ নাম : হনুক বসুমতাৰী ঘৰ নং : 144 বয়স : 26 লিঙ্গ : পুৰুষ		ফটো উপলব্ধ

760	1	PVJ0200394
নাম : নিমিষা বিশ্বাস স্বামীৰ নাম : কৃষ্ণ বিশ্বাস ঘৰ নং : 153 বয়স : 26 লিঙ্গ : মহিলা		ফটো উপলব্ধ

761	1	PVJ0202036
নাম : নিমিষা বিশ্বাস স্বামীৰ নাম : কৃষ্ণ বিশ্বাস ঘৰ নং : 153 বয়স : 26 লিঙ্গ : মহিলা		ফটো উপলব্ধ

ভোটাৰৰ সাৰাংশ							
A) ভোটাৰৰ সংখ্যা							
	তালিকাৰ প্ৰকাৰ	তালিকাৰ চিনাক্তকৰণ	ভোটাৰৰ সংখ্যা				
			পুৰুষ	মহিলা	ওয় লিঙ্গ	মুঠ	
I	মূল তালিকা	মূল তালিকা	বিশেষ সংশোধন, 2026 চনৰ পূৰ্বৰ 2025 চনৰ মূল তালিকাৰ লগত থকা সংযোজন সমূহ একত্ৰিতকৰন কৰা তালিকা ।	323	398	0	721
II	যোগ তালিকা	পৰিপূৰক 1	বিশেষ সংক্ষিপ্ত সংশোধন, 2026	13	24	0	37
		পৰিপূৰক 2	অনবিচ্ছিন্ন সংশোধন 2026	1	2	0	3
			মুঠ	14	26	0	40
III	বিয়োজন তালিকা	পৰিপূৰক 1	বিশেষ সংক্ষিপ্ত সংশোধন, 2026	10	16	0	26
		পৰিপূৰক 2	অনবিচ্ছিন্ন সংশোধন 2026	0	0	0	0
			মুঠ	10	16	0	26
IV	লিংগ ক্ষেত্ৰত পৰিবৰ্তনৰ বাবে পাৰ্থক্য			0	0	0	0
এই সংশোধনৰ পিছত ভোটাৰ তালিকাত ভোটাৰৰ মুঠ সংখ্যা (I+II-III+IV)				327	408	0	735
B) শুধৰনীৰ সংখ্যা							
তালিকাৰ প্ৰকাৰ	তালিকাৰ চিনাক্তকৰণ	শুধৰনীৰ সংখ্যা					
পৰিপূৰক 1	বিশেষ সংক্ষিপ্ত সংশোধন, 2026	4					
পৰিপূৰক 2	অনবিচ্ছিন্ন সংশোধন 2026	2					
	মুঠ	6					

নিৰ্বাচক পঞ্জীয়ন বিষয়াৰ স্বাক্ষৰ

E-মত, S-স্থানান্তৰিত/ বাসস্থান পৰিবৰ্তন, R-প্ৰতিলিপি, M-নিখোজ, Q-অযোগ্য