



## ভোটাৰ তালিকা 2026 S03 অসম

বিধানসভা সমষ্টিৰ নম্বৰ, নাম আৰু সংৰক্ষণৰ স্থিতি : 46 - ওদালগুৰি (অনুসূচিত জনজাতি)		খণ্ড নং : 119																			
এই বিধানসভা সমষ্টিত কোন সংসদীয় সমষ্টিৰ অন্তৰ্গত তাৰ নম্বৰ, নাম আৰু সংৰক্ষণ স্থিতি : 4 - দৰং-ওদালগুৰি (সাধাৰণ)																					
<b>1. সংশোধনৰ বিৱৰণ</b>																					
সংশোধনৰ বছৰ	2026	তালিকাৰ চিনাক্তকৰণ																			
ভিত্তি তাৰিখ	01-04-2026	বিশেষ সংশোধন, 2026 চনৰ পূৰ্বৰ 2025 চনৰ মূল তালিকাৰ লগত থকা সংযোজন সমূহ একত্ৰিতকৰণ কৰা তালিকা।																			
সংশোধনৰ প্ৰকাৰ	বিশেষ সংশোধন 2026																				
প্ৰকাশনৰ তাৰিখ	23-03-2026																				
<b>2. খণ্ড আৰু ভোটগ্ৰহন কেন্দ্ৰৰ বিৱৰণ</b>																					
খণ্ডৰ অন্তৰ্গত এলেকা সমূহৰ নম্বৰ আৰু নাম																					
1-২ নং সাপখাইটি ভেৰ		<table border="1" style="width: 100%; border-collapse: collapse;"> <tr> <td>মূল চহৰ/গাওঁ</td> <td>: ২নং সাপখাইটি ভেৰ</td> </tr> <tr> <td>ৱাৰ্ড নং</td> <td>:</td> </tr> <tr> <td>ডাকঘৰ</td> <td>: ওদালগুৰি</td> </tr> <tr> <td>পুলিচ থানা</td> <td>: ওদালগুৰি</td> </tr> <tr> <td>ব্লক</td> <td>: ওদালগুৰি (অংশ-১)</td> </tr> <tr> <td>ৰাজহ চক্ৰ</td> <td>: ওদালগুৰি</td> </tr> <tr> <td>জিলা</td> <td>: ওদালগুৰি</td> </tr> <tr> <td>পিনকোড</td> <td>: 784509</td> </tr> </table>				মূল চহৰ/গাওঁ	: ২নং সাপখাইটি ভেৰ	ৱাৰ্ড নং	:	ডাকঘৰ	: ওদালগুৰি	পুলিচ থানা	: ওদালগুৰি	ব্লক	: ওদালগুৰি (অংশ-১)	ৰাজহ চক্ৰ	: ওদালগুৰি	জিলা	: ওদালগুৰি	পিনকোড	: 784509
মূল চহৰ/গাওঁ	: ২নং সাপখাইটি ভেৰ																				
ৱাৰ্ড নং	:																				
ডাকঘৰ	: ওদালগুৰি																				
পুলিচ থানা	: ওদালগুৰি																				
ব্লক	: ওদালগুৰি (অংশ-১)																				
ৰাজহ চক্ৰ	: ওদালগুৰি																				
জিলা	: ওদালগুৰি																				
পিনকোড	: 784509																				
<b>3. ভোটগ্ৰহন কেন্দ্ৰৰ বিৱৰণ</b>																					
ভোটগ্ৰহন কেন্দ্ৰৰ নম্বৰ আৰু নাম :		ভোটগ্ৰহন কেন্দ্ৰৰ প্ৰকাৰ (পুৰুষ/মহিলা/সাধাৰণ)		সাধাৰণ																	
119 - ২ নং সাপখাইটি প্ৰাথমিক বিদ্যালয়		খণ্ডৰ অন্তৰ্গত সহায়ক ভোটগ্ৰহন কেন্দ্ৰৰ সংখ্যা :		0																	
ভোটগ্ৰহন কেন্দ্ৰৰ ঠিকনা :																					
২ নং সাপখাইটি প্ৰাথমিক বিদ্যালয়, 1, ২নং সাপখাইটি ভেৰ পোঃঅঃ - ওদালগুৰি জিলা-ওদালগুৰি ৭৮৪৫০৯																					
<b>4. ভোটাৰৰ সংখ্যা</b>																					
আৰম্ভনি ক্ৰমিক নং	শেষ ক্ৰমিক নং	মুঠ ভোটাৰ																			
		পুৰুষ	মহিলা	৩য় লিঙ্গ	মুঠ																
1	788	351	387	0	738																

নিৰ্বাচক পঞ্জীয়ন বিষয়াৰ স্বাক্ষৰ

Nazri Naksha

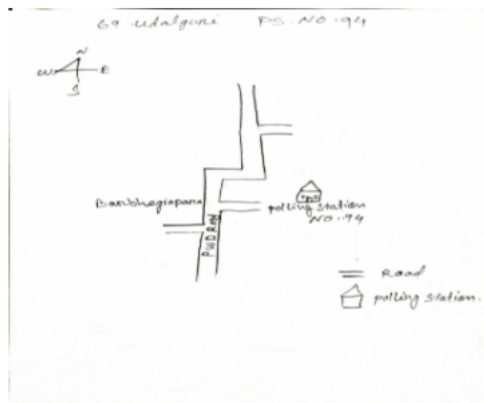

Google Map View



Polling Station Building Front View



ভোটগ্ৰহন কেন্দ্ৰৰ সন্মুখৰ দৃশ্য



Cad View

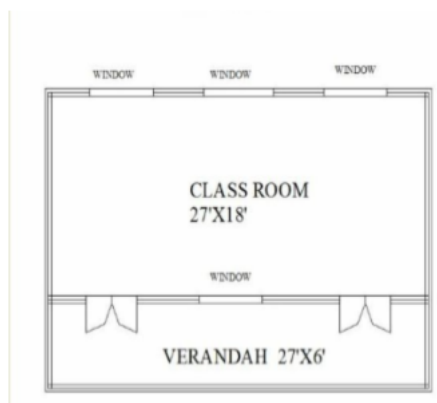

Key MAP View

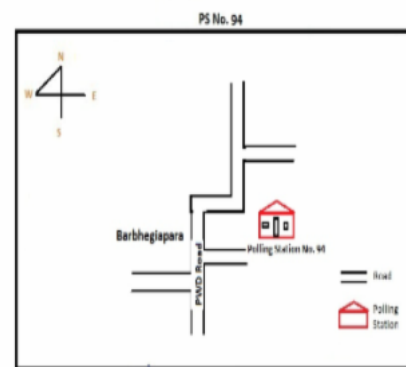



1 নাম : লাজাৰুস কিস্কু মাতৃৰ নাম : আন্নাৰ্বেৰী কিস্কু ঘৰ নং : 00 বয়স : 33 লিঙ্গ : পুৰুষ	PVJ0078923 ফটো উপলব্ধ	2 নাম : সমাইনা বসমতাৰী স্বামীৰ নাম : দ্বিমু বাগ্গাৰী ঘৰ নং : 00 বয়স : 30 লিঙ্গ : মহিলা	PVJ0083899 ফটো উপলব্ধ	3 নাম : অজিতা কৰ্মকাৰ স্বামীৰ নাম : লাজাৰুস কিস্কু ঘৰ নং : 00 বয়স : 29 লিঙ্গ : মহিলা	PVJ0091959 ফটো উপলব্ধ
4 নাম : আব্বাহাম বেষা মাতৃৰ নাম : চানা চৰেন ঘৰ নং : 00 বয়স : 27 লিঙ্গ : পুৰুষ	PVJ0118315 ফটো উপলব্ধ	5 নাম : গেডেশা দৈমাৰী মাতৃৰ নাম : মালতী দৈমাৰী ঘৰ নং : 00 বয়স : 19 লিঙ্গ : পুৰুষ	PVJ0086058 ফটো উপলব্ধ	6 নাম : মাৰিয়াম বাস্কে পিতাৰ নাম : কালিদাস বাস্কে ঘৰ নং : 1 বয়স : 43 লিঙ্গ : মহিলা	LQX7734589 ফটো উপলব্ধ
7 নাম : যোহন বাস্কে পিতাৰ নাম : কালিদাস বাস্কে ঘৰ নং : 1 বয়স : 41 লিঙ্গ : পুৰুষ	LQX7734590 ফটো উপলব্ধ	8 নাম : মনিকু হেমব্রম স্বামীৰ নাম : কাৰলুচ বাস্কে ঘৰ নং : 1 বয়স : 39 লিঙ্গ : মহিলা	LQX0203570 ফটো উপলব্ধ	9 নাম : প্ৰকাশ বৈৰাগী অন্যান্য : কালিদাস বাস্কে ঘৰ নং : 1 বয়স : 39 লিঙ্গ : পুৰুষ	LQX0137646 ফটো উপলব্ধ
10 নাম : বেৰুকা মুৰ্মু স্বামীৰ নাম : জৰ্ন বাস্কে ঘৰ নং : 1 বয়স : 38 লিঙ্গ : মহিলা	LQX7740343 ফটো উপলব্ধ	11 নাম : মাৰ্টিনা বাস্কে পিতাৰ নাম : কালিদাস বাস্কে ঘৰ নং : 1 বয়স : 37 লিঙ্গ : মহিলা	LQX0137695 ফটো উপলব্ধ	12 নাম : ডেভিদ বাস্কে পিতাৰ নাম : কালিদাস বাস্কে ঘৰ নং : 1 বয়স : 34 লিঙ্গ : পুৰুষ	LQX0137786 ফটো উপলব্ধ
13 নাম : সোনামণি মুৰ্মু স্বামীৰ নাম : ডেভিদ বাস্কে ঘৰ নং : 1 বয়স : 30 লিঙ্গ : মহিলা	LQX0203455 ফটো উপলব্ধ	14 নাম : হাৰনাচ বাস্কে পিতাৰ নাম : কালিদাস বাস্কে ঘৰ নং : 1 বয়স : 28 লিঙ্গ : পুৰুষ	LQX0138057 ফটো উপলব্ধ	15 নাম : মীনা বাস্কে পিতাৰ নাম : কালিদাস বাস্কে ঘৰ নং : 01 বয়স : 27 লিঙ্গ : মহিলা	LQX0503102 ফটো উপলব্ধ
16 নাম : লক্ষী মাৰ্ভি স্বামীৰ নাম : হৰণস বাস্কে ঘৰ নং : 01 বয়স : 24 লিঙ্গ : মহিলা	PVJ0049544 ফটো উপলব্ধ	17 নাম : সুসসনা কিস্কু দৈমাৰী পিতাৰ নাম : গাব্ৰিয়েল কিস্কু ঘৰ নং : 1 বয়স : 21 লিঙ্গ : মহিলা	LQX7674849 ফটো উপলব্ধ	18 নাম : তেৰেসা চৰেন পিতাৰ নাম : নাথানিয়াল চৰেন ঘৰ নং : 01 বয়স : 21 লিঙ্গ : মহিলা	PVJ0097832 ফটো উপলব্ধ
19 নাম : মাৰিয়াম মুৰ্মু স্বামীৰ নাম : মাতিয়াচ মাৰ্ভি ঘৰ নং : 0 বয়স : 52 লিঙ্গ : মহিলা	LQX7734636 ফটো উপলব্ধ	20 নাম : মণিকা বেষা স্বামীৰ নাম : জলপাই মাৰ্ভি ঘৰ নং : 0 বয়স : 50 লিঙ্গ : মহিলা	LQX7734625 ফটো উপলব্ধ	21 নাম : দৰখি মাৰ্ভি পিতাৰ নাম : জলপাই মাৰ্ভি ঘৰ নং : 0 বয়স : 33 লিঙ্গ : মহিলা	LQX0204479 ফটো উপলব্ধ
22 নাম : কৰ্লুস মাৰ্ভি মাতৃৰ নাম : মাৰিয়াম মুৰ্মু ঘৰ নং : 0 বয়স : 33 লিঙ্গ : পুৰুষ	LQX7740365 ফটো উপলব্ধ	23 নাম : লুচিয়া মাৰ্ভি পিতাৰ নাম : জলপাই মাৰ্ভি ঘৰ নং : 0 বয়স : 29 লিঙ্গ : মহিলা	LQX0204685 ফটো উপলব্ধ	24 নাম : দলহান মাৰ্ভি মাতৃৰ নাম : মাৰিয়াম মুৰ্মু ঘৰ নং : 0 বয়স : 27 লিঙ্গ : মহিলা	LQX0203414 ফটো উপলব্ধ
R 25 নাম : দলহান মাৰ্ভি পিতাৰ নাম : লেফ্টেনেণ্ট মত্যাশ মাৰ্ভি ঘৰ নং : 0 বয়স : 27 লিঙ্গ : মহিলা	LQX0554865 ফটো উপলব্ধ	26 নাম : পুমীলা চৰেন স্বামীৰ নাম : কোৰৰ মাৰ্ভি ঘৰ নং : 4 বয়স : 34 লিঙ্গ : মহিলা	PVJ0049551 ফটো উপলব্ধ	27 নাম : দানিয়াল চৰেন পিতাৰ নাম : চিধা চৰেন ঘৰ নং : 5 বয়স : 43 লিঙ্গ : পুৰুষ	LQX7734647 ফটো উপলব্ধ
28 নাম : বেৰনাথ চৰেন পিতাৰ নাম : চিধা চৰেন ঘৰ নং : 5 বয়স : 41 লিঙ্গ : পুৰুষ	LQX7734658 ফটো উপলব্ধ	29 নাম : কাজলমনি পি মোচহৰী স্বামীৰ নাম : দিপুজীত মোছাহৰী ঘৰ নং : 05 বয়স : 26 লিঙ্গ : মহিলা	LQX0494648 ফটো উপলব্ধ	30 নাম : জবা হাচদা স্বামীৰ নাম : বেৰ নাথ মুৰ্মু ঘৰ নং : 6 বয়স : 70 লিঙ্গ : মহিলা	LQX7734670 ফটো উপলব্ধ



31 নাম : মগদলিনা মুৰ্ম স্বামীৰ নাম: স্টিফন চৰেন ঘৰ নং : 6 বয়স : 46 লিঙ্গ : মহিলা	PVJ0122358 ফটো উপলব্ধ	32 নাম : ৰিণা মুৰ্ম পিতাৰ নাম: চুলেমান মুৰ্ম ঘৰ নং : 06 বয়স : 27 লিঙ্গ : মহিলা	LQX0455766 ফটো উপলব্ধ	33 নাম : মিৰিলা চৰেন পিতাৰ নাম: স্টিফন চৰেন ঘৰ নং : 6 বয়স : 26 লিঙ্গ : মহিলা	PVJ0122333 ফটো উপলব্ধ
34 নাম : সঞ্জয় মুৰ্ম পিতাৰ নাম: চুলেমান মুৰ্ম ঘৰ নং : 06 বয়স : 25 লিঙ্গ : পুৰুষ	LQX0455774 ফটো উপলব্ধ	35 নাম : নোমোল মুৰ্ম পিতাৰ নাম: চুলেমান মুৰ্ম ঘৰ নং : 06 বয়স : 21 লিঙ্গ : পুৰুষ	PVJ0114439 ফটো উপলব্ধ	36 নাম : চাভিও মুৰ্ম পিতাৰ নাম: চুলেমান মুৰ্ম ঘৰ নং : 06 বয়স : 28 লিঙ্গ : পুৰুষ	LQX0242248 ফটো উপলব্ধ
E 37 নাম : বোন্ধো মুৰ্ম পিতাৰ নাম: চুলেমান মুৰ্ম ঘৰ নং : 6 বয়স : 22 লিঙ্গ : পুৰুষ	LQX1123413 ফটো উপলব্ধ	38 নাম : তেৰেছা মুৰ্ম পিতাৰ নাম: চুলেমান মুৰ্ম ঘৰ নং : 6 বয়স : 28 লিঙ্গ : মহিলা	LQX0098236 ফটো উপলব্ধ	39 নাম : চলেমান মুৰ্ম পিতাৰ নাম: বেৰ্নাড মুৰ্ম ঘৰ নং : 6 বয়স : 49 লিঙ্গ : পুৰুষ	LQX7734705 ফটো উপলব্ধ
40 নাম : মাৰ্চিলা চৰেন স্বামীৰ নাম: চুলেমান মুৰ্ম ঘৰ নং : 6 বয়স : 46 লিঙ্গ : মহিলা	LQX7734716 ফটো উপলব্ধ	41 নাম : হেলেনা কিস্ক স্বামীৰ নাম: আব্রাহাম হেমব্রম ঘৰ নং : 9 বয়স : 78 লিঙ্গ : মহিলা	LQX7734727 ফটো উপলব্ধ	42 নাম : নিৰ্মল হেমব্রম পিতাৰ নাম: আব্রাহাম হেমব্রম ঘৰ নং : 9 বয়স : 48 লিঙ্গ : পুৰুষ	LQX7734738 ফটো উপলব্ধ
43 নাম : মানিকা মুৰ্ম স্বামীৰ নাম: নিৰ্মল হেমব্রম ঘৰ নং : 9 বয়স : 46 লিঙ্গ : মহিলা	LQX7734749 ফটো উপলব্ধ	E 44 নাম : গাব্ৰিয়েল হেমব্রম পিতাৰ নাম: জেঠা হেমব্রম ঘৰ নং : 8 বয়স : 50 লিঙ্গ : পুৰুষ	LQX7734750 ফটো উপলব্ধ	45 নাম : মাৰ্চিলা হাচদা স্বামীৰ নাম: গাব্ৰিয়েল হেমব্রম ঘৰ নং : 8 বয়স : 48 লিঙ্গ : মহিলা	LQX7734761 ফটো উপলব্ধ
46 নাম : ৰেজিনা হেমব্রম পিতাৰ নাম: জেঠা হেমব্রম ঘৰ নং : 8 বয়স : 39 লিঙ্গ : মহিলা	LQX7734772 ফটো উপলব্ধ	47 নাম : অনন্দ হেমব্রম পিতাৰ নাম: গাব্ৰিয়েল হেমব্রম ঘৰ নং : 8 বয়স : 28 লিঙ্গ : পুৰুষ	LQX0195040 ফটো উপলব্ধ	48 নাম : মীনা হেমব্রম পিতাৰ নাম: গাব্ৰিয়েল হেমব্রম ঘৰ নং : 8 বয়স : 22 লিঙ্গ : মহিলা	PVJ0097766 ফটো উপলব্ধ
49 নাম : মাৰিয়াম মুৰ্ম পিতাৰ নাম: চান্দু মুৰ্ম ঘৰ নং : 11 বয়স : 32 লিঙ্গ : মহিলা	LQX7740376 ফটো উপলব্ধ	50 নাম : সুনিতা মুৰ্ম পিতাৰ নাম: চান্দো মুৰ্ম ঘৰ নং : 11 বয়স : 31 লিঙ্গ : মহিলা	LQX1609865 ফটো উপলব্ধ	51 নাম : চামিয়াল কিস্ক পিতাৰ নাম: হাবিল কিস্ক ঘৰ নং : 11 বয়স : 47 লিঙ্গ : পুৰুষ	LQX7734807 ফটো উপলব্ধ
52 নাম : জাচপিনা কাচুবা স্বামীৰ নাম: চামিয়াল কিস্ক ঘৰ নং : 11 বয়স : 45 লিঙ্গ : মহিলা	LQX7734818 ফটো উপলব্ধ	53 নাম : আন্দ্ৰিয়েচ কিস্ক পিতাৰ নাম: হাবিল কিস্ক ঘৰ নং : 11 বয়স : 45 লিঙ্গ : পুৰুষ	LQX7734829 ফটো উপলব্ধ	54 নাম : দীনা হেমব্রম স্বামীৰ নাম: আন্দ্ৰিয়েচ কিস্ক ঘৰ নং : 11 বয়স : 37 লিঙ্গ : মহিলা	LQX7734830 ফটো উপলব্ধ
55 নাম : আক্ৰাশ কিস্ক পিতাৰ নাম: চামুয়েল কিস্ক ঘৰ নং : 11 বয়স : 24 লিঙ্গ : পুৰুষ	LQX0446336 ফটো উপলব্ধ	56 নাম : মাঞ্জুলী কিস্ক পিতাৰ নাম: স্যামুয়েল কিস্ক ঘৰ নং : 11 বয়স : 24 লিঙ্গ : মহিলা	LQX0487413 ফটো উপলব্ধ	E 57 নাম : লাজৰুচ হাচদা পিতাৰ নাম: পুন্দা হাচদা ঘৰ নং : 11 বয়স : 68 লিঙ্গ : পুৰুষ	LQX7734841 ফটো উপলব্ধ
58 নাম : চালমি মাৰ্দি স্বামীৰ নাম: লাজৰুচ হাচদা ঘৰ নং : 11 বয়স : 66 লিঙ্গ : মহিলা	LQX7734852 ফটো উপলব্ধ	59 নাম : গোবিন্দ হাচদা পিতাৰ নাম: লাজৰুচ হাচদা ঘৰ নং : 11 বয়স : 44 লিঙ্গ : পুৰুষ	LQX7734863 ফটো উপলব্ধ	60 নাম : ফিলিমন হাচদা পিতাৰ নাম: লাজৰুচ হাচদা ঘৰ নং : 11 বয়স : 42 লিঙ্গ : পুৰুষ	LQX7734885 ফটো উপলব্ধ



61 নাম : বুপান্তী কিস্কু স্বামীৰ নাম: গোবিন্দ হাচদা ঘৰ নং : ১৩ বয়স : 41 লিঙ্গ : মহিলা	LQX7734874 ফটো উপলব্ধ	62 নাম : মণিকা হাঁসদা পিতাৰ নাম: লাজৰুচ হাচদা ঘৰ নং : ১৩ বয়স : 39 লিঙ্গ : মহিলা	LQX7734896 ফটো উপলব্ধ	63 নাম : সুইটি হাচদা পিতাৰ নাম: গোবিন্দ হাচদা ঘৰ নং : 13 বয়স : 19 লিঙ্গ : মহিলা	PVJ0116830 ফটো উপলব্ধ
64 নাম : লক্ষীৰাম মাৰ্দি পিতাৰ নাম: দানিয়েল মাৰ্দি ঘৰ নং : ১৪ বয়স : 65 লিঙ্গ : পুৰুষ	LQX7734909 ফটো উপলব্ধ	65 নাম : আন্না হেমব্রম স্বামীৰ নাম: লক্ষীৰাম মাৰ্দি ঘৰ নং : ১৪ বয়স : 60 লিঙ্গ : মহিলা	LQX7734910 ফটো উপলব্ধ	E 66 নাম : লুচীয়া মাৰ্দি পিতাৰ নাম: লক্ষীৰাম মাৰ্দি ঘৰ নং : ১৪ বয়স : 39 লিঙ্গ : মহিলা	LQX7734921 ফটো উপলব্ধ
67 নাম : বেৰোনিকা মাৰ্দি চৌধুৰি পিতাৰ নাম: ইমদাদ চৌধুৰি ঘৰ নং : ২৪ বয়স : 38 লিঙ্গ : মহিলা	LQX1609796 ফটো উপলব্ধ	68 নাম : দানিয়েল মাৰ্দি পিতাৰ নাম: লক্ষীৰাম মাৰ্দি ঘৰ নং : ১৪ বয়স : 35 লিঙ্গ : পুৰুষ	LQX7734932 ফটো উপলব্ধ	69 নাম : এন্ঠনি মাৰ্দি পিতাৰ নাম: মিখায়েল মাৰ্দি ঘৰ নং : ১৪ বয়স : 34 লিঙ্গ : পুৰুষ	LQX1609809 ফটো উপলব্ধ
70 নাম : কাৰ্লুচ মাৰ্দি পিতাৰ নাম: লক্ষীৰাম মাৰ্দি ঘৰ নং : ১৪ বয়স : 28 লিঙ্গ : পুৰুষ	LQX0023366 ফটো উপলব্ধ	71 নাম : মনি মাৰ্দি পিতাৰ নাম: পাউলুচ মাৰ্দি ঘৰ নং : ১৪ বয়স : 28 লিঙ্গ : মহিলা	LQX1609810 ফটো উপলব্ধ	72 নাম : বাচমতী হেমব্রম স্বামীৰ নাম: ভৰত হেমব্রম ঘৰ নং : ১৪ক বয়স : 65 লিঙ্গ : মহিলা	LQX7734943 ফটো উপলব্ধ
73 নাম : ডেবিদ হেমব্রম পিতাৰ নাম: ভৰত হেমব্রম ঘৰ নং : ১৪ক বয়স : 38 লিঙ্গ : পুৰুষ	LQX7734954 ফটো উপলব্ধ	E 74 নাম : স্টিফেন হাচদা পিতাৰ নাম: চমুয়েল হাচদা ঘৰ নং : ১৬ক বয়স : 57 লিঙ্গ : পুৰুষ	LQX7734976 ফটো উপলব্ধ	75 নাম : মীনা মাৰ্দি স্বামীৰ নাম: স্টিফান হাচদা ঘৰ নং : ১৬ বয়স : 46 লিঙ্গ : মহিলা	LQX7734987 ফটো উপলব্ধ
76 নাম : জেমিনা বফীনা হাঁচদা পিতাৰ নাম: স্টিফেন হাচদা ঘৰ নং : ১৬ বয়স : 25 লিঙ্গ : মহিলা	LQX0455915 ফটো উপলব্ধ	E 77 নাম : বেৰনাথ মাৰ্দি পিতাৰ নাম: প্ৰসাদী মাৰ্দি ঘৰ নং : ১৭ বয়স : 62 লিঙ্গ : পুৰুষ	LQX7734998 ফটো উপলব্ধ	78 নাম : জাচিন্টা হাচদা স্বামীৰ নাম: বেৰনাথ মাৰ্দি ঘৰ নং : ১৭ বয়স : 55 লিঙ্গ : মহিলা	LQX7735004 ফটো উপলব্ধ
79 নাম : বুবেন মাৰ্দি পিতাৰ নাম: বেৰনাথ মাৰ্দি ঘৰ নং : ১৭ বয়স : 39 লিঙ্গ : পুৰুষ	LQX7735015 ফটো উপলব্ধ	80 নাম : ইলিনা হেমব্রম স্বামীৰ নাম: বুবেন মাদী ঘৰ নং : ১৭ বয়স : 35 লিঙ্গ : মহিলা	LQX0188763 ফটো উপলব্ধ	81 নাম : জিমোনী হাসদা স্বামীৰ নাম: লেবানুশ মাৰ্দি ঘৰ নং : 17 বয়স : 34 লিঙ্গ : মহিলা	PVJ0049775 ফটো উপলব্ধ
82 নাম : লেবানুশ মাৰ্দি পিতাৰ নাম: বেৰনাথ মাৰ্দি ঘৰ নং : 17 বয়স : 31 লিঙ্গ : পুৰুষ	PVJ0007658 ফটো উপলব্ধ	83 নাম : কাৰলুচ মাৰ্দি পিতাৰ নাম: দানিয়েল মাৰ্দি ঘৰ নং : ১৮ক বয়স : 55 লিঙ্গ : পুৰুষ	LQX7735059 ফটো উপলব্ধ	84 নাম : কান্দনী হেমব্রম স্বামীৰ নাম: কাৰলুচ মাৰ্দি ঘৰ নং : ১৮ক বয়স : 50 লিঙ্গ : মহিলা	LQX7735060 ফটো উপলব্ধ
85 নাম : সীতা দেবী পিতাৰ নাম: বিণ্ডু চৌহান ঘৰ নং : 19 বয়স : 20 লিঙ্গ : মহিলা	PVJ0064980 ফটো উপলব্ধ	E 86 নাম : চিৰিপিনা মুমু স্বামীৰ নাম: প্ৰসাদী মাৰ্দি ঘৰ নং : ২০ বয়স : 75 লিঙ্গ : মহিলা	LQX7735106 ফটো উপলব্ধ	87 নাম : ফ্ৰানচিচ মাৰ্দি পিতাৰ নাম: প্ৰসাদী মাৰ্দি ঘৰ নং : ২০ বয়স : 42 লিঙ্গ : পুৰুষ	LQX7735117 ফটো উপলব্ধ
88 নাম : চমাই টুডু পিতাৰ নাম: খুঁড়ু টুডু ঘৰ নং : ২০ বয়স : 28 লিঙ্গ : পুৰুষ	LQX0203604 ফটো উপলব্ধ	E 89 নাম : নৰেন মাৰ্দি পিতাৰ নাম: বাবুলাল মাৰ্দি ঘৰ নং : ২১ বয়স : 70 লিঙ্গ : পুৰুষ	LQX7735128 ফটো উপলব্ধ	E 90 নাম : শান্তিনা টুডু স্বামীৰ নাম: নৰেন মাৰ্দি ঘৰ নং : ২১ বয়স : 66 লিঙ্গ : মহিলা	LQX7735139 ফটো উপলব্ধ



91 নাম : ললিতা চৰেন স্বামীৰ নাম: বৰেন কিস্কু ঘৰ নং : ১৩ বয়স : 50 লিঙ্গ : মহিলা	LQX7735151 ফটো উপলব্ধ	92 নাম : মইনা কিস্কু পিতাৰ নাম: বৰেন কিস্কু ঘৰ নং : ১৩ বয়স : 38 লিঙ্গ : মহিলা	LQX7735162 ফটো উপলব্ধ	93 নাম : অৰ্জুন কিস্কু পিতাৰ নাম: বৰেন কিস্কু ঘৰ নং : ১৩ বয়স : 35 লিঙ্গ : পুৰুষ	LQX7735173 ফটো উপলব্ধ
94 নাম : এন্ড্ৰিয়াচ কিস্কু পিতাৰ নাম: ইসান কিস্কু ঘৰ নং : ২৩ ক বয়স : 28 লিঙ্গ : পুৰুষ	LQX0052548 ফটো উপলব্ধ	E 95 নাম : ইশান কিস্কু পিতাৰ নাম: শ্যাম কিস্কু ঘৰ নং : ২৩ ক বয়স : 53 লিঙ্গ : পুৰুষ	LQX7735184 ফটো উপলব্ধ	96 নাম : মাৰ্থা টুডু স্বামীৰ নাম: ইশান কিস্কু ঘৰ নং : ২৩ ক বয়স : 50 লিঙ্গ : মহিলা	LQX7735195 ফটো উপলব্ধ
97 নাম : কাৰ্লচ কিস্কু পিতাৰ নাম: ইশান কিস্কু ঘৰ নং : ২৩ ক বয়স : 30 লিঙ্গ : পুৰুষ	LQX7735208 ফটো উপলব্ধ	98 নাম : বাৰ্জিনা মাৰ্দি স্বামীৰ নাম: বাবুৰাম কিস্কু ঘৰ নং : ২৪ বয়স : 48 লিঙ্গ : মহিলা	LQX7735231 ফটো উপলব্ধ	99 নাম : ইলিজাবেদ কিস্কু পিতাৰ নাম: বাবুৰাম কিস্কু ঘৰ নং : ২৪ বয়স : 33 লিঙ্গ : মহিলা	LQX7735219 ফটো উপলব্ধ
100 নাম : আলবিনা কিস্কু মাতৃৰ নাম: বাৰ্জিনা মাৰ্দি ঘৰ নং : 24 বয়স : 26 লিঙ্গ : মহিলা	PVJ0033639 ফটো উপলব্ধ	101 নাম : আন্সামোৰি কিস্কু পিতাৰ নাম: ফাল্টিচ কিস্কু ঘৰ নং : ২৬ বয়স : 55 লিঙ্গ : মহিলা	LQX7735253 ফটো উপলব্ধ	102 নাম : ডৰোথি কিস্কু পিতাৰ নাম: ফ্ৰান্সিচ কিস্কু ঘৰ নং : ২৬ বয়স : 33 লিঙ্গ : মহিলা	LQX7735264 ফটো উপলব্ধ
103 নাম : চাৰলেচ মুৰ্মু পিতাৰ নাম: যুধনা চৰেন ঘৰ নং : ২৭ বয়স : 48 লিঙ্গ : পুৰুষ	LQX7735286 ফটো উপলব্ধ	104 নাম : দুমনিকা মাৰ্দি স্বামীৰ নাম: চাৰলেচ মুৰ্মু ঘৰ নং : ২৭ বয়স : 47 লিঙ্গ : মহিলা	LQX7735297 ফটো উপলব্ধ	105 নাম : জেৰাম মুৰ্মু পিতাৰ নাম: যুধনা মুৰ্মু ঘৰ নং : ২৭ বয়স : 47 লিঙ্গ : পুৰুষ	LQX7735300 ফটো উপলব্ধ
106 নাম : বালে কিস্কু স্বামীৰ নাম: জেৰাম মুৰ্মু ঘৰ নং : ২৭ বয়স : 44 লিঙ্গ : মহিলা	LQX7735311 ফটো উপলব্ধ	107 নাম : হিলাৰচ মুৰ্মু পিতাৰ নাম: যুধনা মুৰ্মু ঘৰ নং : ২৭ বয়স : 43 লিঙ্গ : পুৰুষ	LQX7735322 ফটো উপলব্ধ	108 নাম : বানা মুৰ্মু পিতাৰ নাম: যুধনা মুৰ্মু ঘৰ নং : ২৭ বয়স : 41 লিঙ্গ : পুৰুষ	LQX7735333 ফটো উপলব্ধ
109 নাম : মাৰ্থা বাল্য স্বামীৰ নাম: বানা মুৰ্মু ঘৰ নং : ২৭ বয়স : 29 লিঙ্গ : মহিলা	LQX0218255 ফটো উপলব্ধ	110 নাম : চানজ মুৰ্মু পিতাৰ নাম: চাৰ্লচ মুৰ্মু ঘৰ নং : ২৭ বয়স : 25 লিঙ্গ : পুৰুষ	LQX0446534 ফটো উপলব্ধ	111 নাম : চামুৰেল চৰেন পিতাৰ নাম: পিউচ চৰেন ঘৰ নং : ২৮ বয়স : 46 লিঙ্গ : পুৰুষ	LQX7735355 ফটো উপলব্ধ
112 নাম : পাউলিনা মুৰ্মু স্বামীৰ নাম: চামুৰেল চৰেন ঘৰ নং : ২৮ বয়স : 42 লিঙ্গ : মহিলা	LQX7735366 ফটো উপলব্ধ	113 নাম : ইলিয়াচ চৰেন পিতাৰ নাম: চামুৰেল চৰেন ঘৰ নং : 28 বয়স : 22 লিঙ্গ : পুৰুষ	LQX7683048 ফটো উপলব্ধ	114 নাম : মাৰিয়াম মাৰ্দি স্বামীৰ নাম: কণ্ঠেলিউচ হাচদা ঘৰ নং : ২৯ বয়স : 55 লিঙ্গ : মহিলা	LQX7735388 ফটো উপলব্ধ
115 নাম : সুচিলা হাচদা পিতাৰ নাম: কণ্ঠেলিউচ হাচদা ঘৰ নং : ২৯ বয়স : 38 লিঙ্গ : মহিলা	LQX7735399 ফটো উপলব্ধ	E 116 নাম : য়োচেফ হাচদা পিতাৰ নাম: কণ্ঠেলিউচ হাচদা ঘৰ নং : ২৯ বয়স : 35 লিঙ্গ : পুৰুষ	LQX7740490 ফটো উপলব্ধ	117 নাম : বনুমি টুডু স্বামীৰ নাম: য়োচেফ হাচদা ঘৰ নং : ২৯ বয়স : 29 লিঙ্গ : মহিলা	LQX0197582 ফটো উপলব্ধ
118 নাম : নেলচন হাচদা পিতাৰ নাম: কণ্ঠেলিউচ হাচদা ঘৰ নং : ২৯ বয়স : 26 লিঙ্গ : পুৰুষ	LQX0203141 ফটো উপলব্ধ	119 নাম : বেঞ্জামিন টুডু পিতাৰ নাম: চাৰ্লচ টুডু ঘৰ নং : ৩০ বয়স : 51 লিঙ্গ : পুৰুষ	LQX7735402 ফটো উপলব্ধ	120 নাম : মগদালিনা টুডু স্বামীৰ নাম: বেনজামিন টুডু ঘৰ নং : ৩০ বয়স : 47 লিঙ্গ : মহিলা	LQX7735413 ফটো উপলব্ধ



121 নাম : সিবলোন টুড পিতাৰ নাম: বেনজামিন টুড ঘৰ নং : ৩০ বয়স : 23 লিঙ্গ : পুৰুষ	CFN1590660 ফটো উপলব্ধ	122 নাম : নাথানিয়েল হেমব্রম পিতাৰ নাম: বাগদা হেমব্রম ঘৰ নং : ৩২ বয়স : 50 লিঙ্গ : পুৰুষ	LQX7735424 ফটো উপলব্ধ	123 নাম : সুসানা হাঁসদা স্বামীৰ নাম: ন্যাথানিয়াল হেমব্রম ঘৰ নং : ৩২ বয়স : 47 লিঙ্গ : মহিলা	LQX7735435 ফটো উপলব্ধ
124 নাম : চাহেব হেহ্মম পিতাৰ নাম: নাথানিয়েল হেহ্মম ঘৰ নং : ৩২ বয়স : 32 লিঙ্গ : পুৰুষ	LQX7740354 ফটো উপলব্ধ	125 নাম : বালে মাৰ্ডি স্বামীৰ নাম: চাহেব হেমব্রম ঘৰ নং : ৩২ বয়স : 29 লিঙ্গ : মহিলা	LQX0203133 ফটো উপলব্ধ	126 নাম : স্যুৰা মুৰ্মু অন্যান্য: চিলাছি মাল্টো ঘৰ নং : ৩২ বয়স : 58 লিঙ্গ : মহিলা	LQX0068577 ফটো উপলব্ধ
127 নাম : হিৰামনি কিঞ্চু স্বামীৰ নাম: হানুক মুৰ্মু ঘৰ নং : ৩২ বয়স : 57 লিঙ্গ : মহিলা	LQX7735457 ফটো উপলব্ধ	128 নাম : নিলীমা বাস্কে স্বামীৰ নাম: চিলাচ মুৰ্মু ঘৰ নং : ৩২ বয়স : 34 লিঙ্গ : মহিলা	LQX7740321 ফটো উপলব্ধ	129 নাম : চিলাচ মুৰ্মু পিতাৰ নাম: হানুক মুৰ্মু ঘৰ নং : ৩২ বয়স : 32 লিঙ্গ : পুৰুষ	LQX7735468 ফটো উপলব্ধ
130 নাম : মাৰ্থা মুৰ্মু পিতাৰ নাম: হানুক মুৰ্মু ঘৰ নং : ৩২ বয়স : 32 লিঙ্গ : মহিলা	LQX0441337 ফটো উপলব্ধ	131 নাম : গ্যাব্ৰিয়েল মুৰ্মু পিতাৰ নাম: হানুক মুৰ্মু ঘৰ নং : ৩২ বয়স : 26 লিঙ্গ : পুৰুষ	LQX0441253 ফটো উপলব্ধ	132 নাম : গিডিয়োন বেশৰা পিতাৰ নাম: ম্যানুয়েল বেশৰা ঘৰ নং : ৩২ বয়স : 26 লিঙ্গ : পুৰুষ	LQX0486647 ফটো উপলব্ধ
133 নাম : পৰমিলা হেমব্রম পিতাৰ নাম: হোপনা হেমব্রম ঘৰ নং : 32 বয়স : 26 লিঙ্গ : মহিলা	PVJ0125153 ফটো উপলব্ধ	134 নাম : আনিসা সোৰেন স্বামীৰ নাম: গ্যাব্ৰিয়েল মুৰ্মু ঘৰ নং : 32 বয়স : 25 লিঙ্গ : মহিলা	LQX0560458 ফটো উপলব্ধ	135 নাম : সোনা চৰেন স্বামীৰ নাম: মতীলাল বেচৰা ঘৰ নং : ৩৩ বয়স : 62 লিঙ্গ : মহিলা	LQX7735480 ফটো উপলব্ধ
136 নাম : বেঞ্জামিন বেচৰা পিতাৰ নাম: মুৰ্গী বেচৰা ঘৰ নং : ৩৩ বয়স : 42 লিঙ্গ : পুৰুষ	LQX7735491 ফটো উপলব্ধ	137 নাম : চাবিনা বেচৰা পিতাৰ নাম: মুৰ্গী বেচৰা ঘৰ নং : ৩৩ বয়স : 39 লিঙ্গ : মহিলা	LQX7735504 ফটো উপলব্ধ	138 নাম : বাব্বধন বেশৰা পিতাৰ নাম: মতীলাল বেশৰা ঘৰ নং : ৩৩ বয়স : 36 লিঙ্গ : পুৰুষ	LQX7735515 ফটো উপলব্ধ
139 নাম : বেবেকা বেচৰা পিতাৰ নাম: মুনঞ্জী বেচৰা ঘৰ নং : ৩৩ বয়স : 34 লিঙ্গ : মহিলা	LQX7735526 ফটো উপলব্ধ	140 নাম : ম্যাথিয়াস বেষ্ৰা পিতাৰ নাম: মতীলাল বেষ্ৰা ঘৰ নং : ৩৩ বয়স : 33 লিঙ্গ : পুৰুষ	LQX7735537 ফটো উপলব্ধ	141 নাম : মনিক্যা মুৰ্মু স্বামীৰ নাম: বীৰুৰাম মুৰ্মু ঘৰ নং : ৩৪ বয়স : 70 লিঙ্গ : মহিলা	LQX1609923 ফটো উপলব্ধ
E 142 নাম : সূচিলা মুৰ্মু স্বামীৰ নাম: বেঞ্জামিন হেমব্রম ঘৰ নং : ৩৪ বয়স : 65 লিঙ্গ : মহিলা	LQX7735548 ফটো উপলব্ধ	143 নাম : জছফিন চৰেন স্বামীৰ নাম: মোহন হেমব্রম ঘৰ নং : ৩৪ বয়স : 43 লিঙ্গ : মহিলা	LQX1609945 ফটো উপলব্ধ	144 নাম : মোহন হেমব্রম পিতাৰ নাম: চতুৰ হেমব্রম ঘৰ নং : ৩৪ বয়স : 39 লিঙ্গ : পুৰুষ	LQX1609934 ফটো উপলব্ধ
E 145 নাম : বালে চৰেন স্বামীৰ নাম: চুলেমান মুৰ্মু ঘৰ নং : ৩৬ বয়স : 59 লিঙ্গ : মহিলা	LQX7735560 ফটো উপলব্ধ	146 নাম : মাচি মুৰ্মু পিতাৰ নাম: চুলেমান মুৰ্মু ঘৰ নং : ৩৬ বয়স : 39 লিঙ্গ : পুৰুষ	LQX7735571 ফটো উপলব্ধ	147 নাম : দুৰ্গী মাৰ্দি স্বামীৰ নাম: আগনু টুডু ঘৰ নং : ৩৭ বয়স : 50 লিঙ্গ : মহিলা	LQX7735593 ফটো উপলব্ধ
148 নাম : ফুলমনি কিঞ্চু স্বামীৰ নাম: বাচিত টুডু ঘৰ নং : ৩৮ বয়স : 60 লিঙ্গ : মহিলা	LQX7735617 ফটো উপলব্ধ	149 নাম : কিচন তুদু পিতাৰ নাম: বাচিত তুদু ঘৰ নং : ৩৮ বয়স : 32 লিঙ্গ : পুৰুষ	LQX0076117 ফটো উপলব্ধ	150 নাম : চান্তি মুৰ্মু স্বামীৰ নাম: কিচন তুদু ঘৰ নং : 38 বয়স : 29 লিঙ্গ : মহিলা	PVJ0023259 ফটো উপলব্ধ



151 নাম : সীতা টুড মাতৃৰ নাম: ফুলমুনী কিস্কু ঘৰ নং : ৩৮ বয়স : 26 লিঙ্গ : মহিলা	LQX0408872 ফটো উপলব্ধ	152 নাম : দিলিপ সোৰেন পিতাৰ নাম: ৰোমানুশ সোৰেন ঘৰ নং : ৩৮ বয়স : 24 লিঙ্গ : পুৰুষ	LQX1120393 ফটো উপলব্ধ	153 নাম : ৰঞ্জীলা টুড স্বামীৰ নাম: দিলীপ চৰেন ঘৰ নং : 38 বয়স : 24 লিঙ্গ : মহিলা	LQX0560037 ফটো উপলব্ধ
154 নাম : মঞ্জু চৰেন পিতাৰ নাম: ৰামানুছ চৰেন ঘৰ নং : ৩৮ ক বয়স : 26 লিঙ্গ : মহিলা	LQX0217133 ফটো উপলব্ধ	155 নাম : জিবানু চৰেন পিতাৰ নাম: যদু চৰেন ঘৰ নং : ৩৮ ক বয়স : 71 লিঙ্গ : পুৰুষ	LQX0076018 ফটো উপলব্ধ	156 নাম : দেবিয়া মুৰ্মু স্বামীৰ নাম: যোচেফ চৰেন ঘৰ নং : ৩৮ ক বয়স : 32 লিঙ্গ : মহিলা	LQX0189381 ফটো উপলব্ধ
157 নাম : ৰমানুচ চৰেন পিতাৰ নাম: জীবন চৰেন ঘৰ নং : ৩৮ বয়স : 60 লিঙ্গ : পুৰুষ	LQX7735639 ফটো উপলব্ধ	158 নাম : ফুলমণি মুৰ্মু স্বামীৰ নাম: ৰামানুশ চৰেন ঘৰ নং : ৩৮ ক বয়স : 56 লিঙ্গ : মহিলা	LQX7735640 ফটো উপলব্ধ	159 নাম : যোচেফ চৰেন পিতাৰ নাম: ৰামানুচ চৰেন ঘৰ নং : ৩৮ ক বয়স : 37 লিঙ্গ : পুৰুষ	LQX7735662 ফটো উপলব্ধ
160 নাম : চিমন হাচদা পিতাৰ নাম: মানুবেল হাচদা ঘৰ নং : ৩৯ বয়স : 55 লিঙ্গ : পুৰুষ	LQX7735673 ফটো উপলব্ধ	161 নাম : ৰাহিল মুৰ্মু স্বামীৰ নাম: চিমন হাচদা ঘৰ নং : ৩৯ বয়স : 50 লিঙ্গ : মহিলা	LQX7735684 ফটো উপলব্ধ	162 নাম : ইচাহাক হাচদাক পিতাৰ নাম: চিমন হাচদাক ঘৰ নং : ৩৯ বয়স : 32 লিঙ্গ : পুৰুষ	LQX1609763 ফটো উপলব্ধ
163 নাম : হাবিল হাচদা পিতাৰ নাম: চিমন হাচদা ঘৰ নং : ৩৯ বয়স : 30 লিঙ্গ : পুৰুষ	LQX1609774 ফটো উপলব্ধ	164 নাম : ৰেজিনা টুড স্বামীৰ নাম: হাবিল হাচদা ঘৰ নং : ৩৯ বয়স : 25 লিঙ্গ : মহিলা	LQX0408765 ফটো উপলব্ধ	165 নাম : কাৰ্মেল হাচদা পিতাৰ নাম: চিমন হাচদা ঘৰ নং : ৩৯ বয়স : 25 লিঙ্গ : পুৰুষ	LQX0557934 ফটো উপলব্ধ
166 নাম : সঞ্জীৱ কুমাৰ দৈমাৰী পিতাৰ নাম: মিলসন দৈমাৰী ঘৰ নং : 40 বয়স : 61 লিঙ্গ : পুৰুষ	LQX7739664 ফটো উপলব্ধ	167 নাম : হাৰি চৰেন পিতাৰ নাম: জিঠু চৰেন ঘৰ নং : 8১ বয়স : 68 লিঙ্গ : পুৰুষ	LQX7735695 ফটো উপলব্ধ	168 নাম : চুচিলা বেচৰা স্বামীৰ নাম: হাৰি চৰেন ঘৰ নং : 8১ বয়স : 66 লিঙ্গ : মহিলা	LQX7735708 ফটো উপলব্ধ
169 নাম : পিতৰ চৰেন পিতাৰ নাম: হাৰি চৰেন ঘৰ নং : 8১ বয়স : 48 লিঙ্গ : পুৰুষ	LQX7735719 ফটো উপলব্ধ	170 নাম : ফিলিনা কিস্কু স্বামীৰ নাম: পিতৰ চৰেন ঘৰ নং : 8১ বয়স : 46 লিঙ্গ : মহিলা	LQX7735731 ফটো উপলব্ধ	171 নাম : ফিলিমন চৰেন পিতাৰ নাম: হাৰি চৰেন ঘৰ নং : 8১ বয়স : 44 লিঙ্গ : পুৰুষ	LQX7735720 ফটো উপলব্ধ
172 নাম : ৰেনকা টুড স্বামীৰ নাম: ফিলিমন চৰেন ঘৰ নং : 8১ বয়স : 40 লিঙ্গ : মহিলা	LQX7735742 ফটো উপলব্ধ	173 নাম : লুকাচ চৰেন পিতাৰ নাম: হাৰি চৰেন ঘৰ নং : 8১ বয়স : 39 লিঙ্গ : পুৰুষ	LQX7735753 ফটো উপলব্ধ	174 নাম : আলবিনা হেমব্রম স্বামীৰ নাম: লুকাচ চৰেন ঘৰ নং : 8১ বয়স : 33 লিঙ্গ : মহিলা	LQX0203521 ফটো উপলব্ধ
175 নাম : জহন চৰেন পিতাৰ নাম: হাৰি চৰেন ঘৰ নং : 8১ বয়স : 32 লিঙ্গ : পুৰুষ	LQX0222356 ফটো উপলব্ধ	176 নাম : মৰিয়াম চৰেন পিতাৰ নাম: হাৰি চৰেন ঘৰ নং : 8১ বয়স : 30 লিঙ্গ : মহিলা	LQX0222547 ফটো উপলব্ধ	S2 177 নাম : দৰথি চম্বেন পিতাৰ নাম: হাৰি চৰেন ঘৰ নং : 8১ বয়স : 29 লিঙ্গ : মহিলা	LQX0222646 ফটো উপলব্ধ
178 নাম : দুলালী চৰেন পিতাৰ নাম: পেটিৰ চৰেন ঘৰ নং : 41 বয়স : 20 লিঙ্গ : মহিলা	PVJ0069583 ফটো উপলব্ধ	179 নাম : চৰন মাৰ্দি পিতাৰ নাম: মাতাল মাৰ্দি ঘৰ নং : 8২ বয়স : 48 লিঙ্গ : পুৰুষ	LQX7735786 ফটো উপলব্ধ	180 নাম : মুনী বাস্কৈ স্বামীৰ নাম: চৰন মাৰ্দি ঘৰ নং : 8২ বয়স : 45 লিঙ্গ : মহিলা	LQX7735797 ফটো উপলব্ধ



181 নাম : সুদেমশ্ৰী নাৰ্জাৰী স্বামীৰ নাম : জেহীস্কেল বসুমতাৰী ঘৰ নং : 42 সা বয়স : 31 লিঙ্গ : মহিলা	PVJ0087254 ফটো উপলব্ধ	182 নাম : মদন বেচৰা পিতাৰ নাম : খেলা বেচৰা ঘৰ নং : 8৩ বয়স : 76 লিঙ্গ : পুৰুষ	LQX7735800 ফটো উপলব্ধ	183 নাম : চালমি হাচদা স্বামীৰ নাম : মদন বেচৰা ঘৰ নং : 8৩ বয়স : 72 লিঙ্গ : মহিলা	LQX7735811 ফটো উপলব্ধ
184 নাম : কাৰলুচ বেচৰা পিতাৰ নাম : মদন বেচৰা ঘৰ নং : 8৩ বয়স : 48 লিঙ্গ : পুৰুষ	LQX7735822 ফটো উপলব্ধ	185 নাম : জোন বেচৰা পিতাৰ নাম : মদন বেচৰা ঘৰ নং : 8৩ বয়স : 46 লিঙ্গ : পুৰুষ	LQX7735833 ফটো উপলব্ধ	186 নাম : চিৰিল বেচৰা পিতাৰ নাম : মদন বেচৰা ঘৰ নং : 8৩ বয়স : 41 লিঙ্গ : পুৰুষ	LQX7735844 ফটো উপলব্ধ
S 187 নাম : মাগদালিনা হেমব্ৰম স্বামীৰ নাম : চিৰিল বেচৰা ঘৰ নং : 8৩ বয়স : ৪9 লিঙ্গ : মহিলা	LQX7735855 ফটো উপলব্ধ	188 নাম : বাহামনি মুৰ্মু স্বামীৰ নাম : কাৰলুচ বেচৰা ঘৰ নং : 8৩ বয়স : 39 লিঙ্গ : মহিলা	LQX7735866 ফটো উপলব্ধ	189 নাম : মিকাএলু হাসদা মাতৃৰ নাম : মৰিয়ম মাৰ্ডি ঘৰ নং : 43 বয়স : 23 লিঙ্গ : পুৰুষ	PVJ0008920 ফটো উপলব্ধ
190 নাম : জেৰোম মুৰ্মু পিতাৰ নাম : বাৰ্মটৰন মুৰ্মু ঘৰ নং : 43 বয়স : 21 লিঙ্গ : পুৰুষ	PVJ0022392 ফটো উপলব্ধ	191 নাম : হাজো বসুমতাৰী পিতাৰ নাম : গাবিগ্ৰা বসুমতাৰী ঘৰ নং : 88 বয়স : 68 লিঙ্গ : পুৰুষ	LQX7735877 ফটো উপলব্ধ	192 নাম : পাৰমেচন বসুমতাৰী পিতাৰ নাম : হাজো বসুমতাৰী ঘৰ নং : 44 বয়স : 45 লিঙ্গ : পুৰুষ	LQX7735899 ফটো উপলব্ধ
193 নাম : সমৰীয়া বসুমতাৰী স্বামীৰ নাম : পাৰমেচন বসুমতাৰী ঘৰ নং : 88 বয়স : 36 লিঙ্গ : মহিলা	LQX7740081 ফটো উপলব্ধ	194 নাম : সঞ্জীব বসুমতাৰী পিতাৰ নাম : হাজো বসুমতাৰী ঘৰ নং : 88 বয়স : 33 লিঙ্গ : পুৰুষ	LQX7740105 ফটো উপলব্ধ	195 নাম : জেহীস্কেল বসুমতাৰী পিতাৰ নাম : হাজো বসুমতাৰী ঘৰ নং : 88 বয়স : 32 লিঙ্গ : পুৰুষ	LQX7740116 ফটো উপলব্ধ
196 নাম : জবলী দৈমাৰী স্বামীৰ নাম : সঞ্জীব বসুমতাৰী ঘৰ নং : 44 বয়স : 31 লিঙ্গ : মহিলা	PVJ0059790 ফটো উপলব্ধ	197 নাম : কৰ্নেলীউস হাঁসদা পিতাৰ নাম : সুলেমান হাঁসদা ঘৰ নং : 8৫ বয়স : 60 লিঙ্গ : পুৰুষ	LQX7735935 ফটো উপলব্ধ	198 নাম : নিৰ্মলা মুৰ্মু স্বামীৰ নাম : কৰ্নেলীউস হাঁসদা ঘৰ নং : 8৫ বয়স : 57 লিঙ্গ : মহিলা	LQX7735946 ফটো উপলব্ধ
199 নাম : চেবোষ্টিয়ান হাচদা পিতাৰ নাম : কৰ্নেলিউচ হাচদা ঘৰ নং : 8৫ বয়স : 35 লিঙ্গ : পুৰুষ	LQX7735957 ফটো উপলব্ধ	200 নাম : বজলিন হাজদা পিতাৰ নাম : কৰ্নেলিউচ হাজদা ঘৰ নং : 8৫ বয়স : 32 লিঙ্গ : মহিলা	LQX7740310 ফটো উপলব্ধ	201 নাম : মিলন হাছদা পিতাৰ নাম : কৰ্নেলিউচ হাছদা ঘৰ নং : 8৫ বয়স : 28 লিঙ্গ : পুৰুষ	LQX0195172 ফটো উপলব্ধ
202 নাম : এলিনা হেমব্ৰম মাতৃৰ নাম : নিৰ্মলা মুৰ্মু ঘৰ নং : 45 বয়স : 26 লিঙ্গ : মহিলা	PVJ0086074 ফটো উপলব্ধ	203 নাম : দমনিক কুজুৰ পিতাৰ নাম : ফুলজৈং কুজুৰ ঘৰ নং : 8৫ বয়স : 25 লিঙ্গ : পুৰুষ	LQX0265215 ফটো উপলব্ধ	204 নাম : লুচেনা হাছদা পিতাৰ নাম : কৰ্নেলীউস হাচদা ঘৰ নং : 8৫ বয়স : 23 লিঙ্গ : মহিলা	LQX0545350 ফটো উপলব্ধ
205 নাম : জহন চৰেন পিতাৰ নাম : জিঠু চৰেন ঘৰ নং : 8৬ বয়স : 64 লিঙ্গ : পুৰুষ	LQX7735968 ফটো উপলব্ধ	206 নাম : চুমি মুৰ্মু স্বামীৰ নাম : জোহোন চৰেন ঘৰ নং : 8৬ বয়স : 60 লিঙ্গ : মহিলা	LQX7735979 ফটো উপলব্ধ	207 নাম : দুৰ্গা চৰেন পিতাৰ নাম : জহন চৰেন ঘৰ নং : 8৬ বয়স : 34 লিঙ্গ : পুৰুষ	LQX0084756 ফটো উপলব্ধ
208 নাম : মহা চৰেন পিতাৰ নাম : জোহোন চৰেন ঘৰ নং : 8৬ বয়স : 30 লিঙ্গ : পুৰুষ	LQX0084939 ফটো উপলব্ধ	209 নাম : বৃধৰাই চৰেন পিতাৰ নাম : জোহোন চৰেন ঘৰ নং : 8৬ বয়স : 28 লিঙ্গ : পুৰুষ	LQX0085118 ফটো উপলব্ধ	210 নাম : বঞ্জিতা কিঞ্চু স্বামীৰ নাম : দুৰ্গা চৰেন ঘৰ নং : 8৬ বয়স : 25 লিঙ্গ : মহিলা	LQX0408898 ফটো উপলব্ধ



211 নাম : নাঙ্গিয়া হেমব্রম স্বামীৰ নাম: চুখু চৰেন ঘৰ নং : 89 বয়স : 42 লিঙ্গ : মহিলা	LQX7735991 ফটো উপলব্ধ	212 নাম : দুৰ্গা চৰেন পিতাৰ নাম: হাৰি চৰেন ঘৰ নং : 84 বয়স : 74 লিঙ্গ : পুৰুষ	LQX7736007 ফটো উপলব্ধ	213 নাম : জগন চৰেন পিতাৰ নাম: দুৰ্গা চৰেন ঘৰ নং : 84 বয়স : 56 লিঙ্গ : পুৰুষ	LQX7736018 ফটো উপলব্ধ
214 নাম : মুংলি হেমব্রম স্বামীৰ নাম: জগন চৰেন ঘৰ নং : 84 বয়স : 50 লিঙ্গ : মহিলা	LQX7736029 ফটো উপলব্ধ	215 নাম : বিনোদ চৰেন পিতাৰ নাম: দুৰ্গা চৰেন ঘৰ নং : 84 বয়স : 48 লিঙ্গ : পুৰুষ	LQX7736030 ফটো উপলব্ধ	216 নাম : দুৰ্গা চৰেন পিতাৰ নাম: জগেন চৰেন ঘৰ নং : 84 বয়স : 29 লিঙ্গ : পুৰুষ	LQX0086975 ফটো উপলব্ধ
217 নাম : কাপুৰা চৰেন পিতাৰ নাম: জগন চৰেন ঘৰ নং : 48 বয়স : 28 লিঙ্গ : মহিলা	PVJ0023242 ফটো উপলব্ধ	218 নাম : লক্ষী টুডু স্বামীৰ নাম: দুৰ্গা চৰেন ঘৰ নং : 84 বয়স : 27 লিঙ্গ : মহিলা	LDT0104133 ফটো উপলব্ধ	219 নাম : মেংঘ চৰেন পিতাৰ নাম: জগন চৰেন ঘৰ নং : 48 বয়স : 26 লিঙ্গ : পুৰুষ	PVJ0023192 ফটো উপলব্ধ
220 নাম : মার্সিলা চৰেন পিতাৰ নাম: জহন চৰেন ঘৰ নং : 48 বয়স : 22 লিঙ্গ : মহিলা	PVJ0022848 ফটো উপলব্ধ	221 নাম : প্রনীল বসুমতাৰী পিতাৰ নাম: হাজো বসুমতাৰী ঘৰ নং : 49 বয়স : 41 লিঙ্গ : পুৰুষ	LQX7735913 ফটো উপলব্ধ	222 নাম : চম্পা বসুমতাৰী স্বামীৰ নাম: প্রনীল বসুমতাৰী ঘৰ নং : 49 বয়স : 35 লিঙ্গ : মহিলা	LQX7740092 ফটো উপলব্ধ
223 নাম : ইমানবেল হাচদা পিতাৰ নাম: শিৱ হাচদা ঘৰ নং : 50 বয়স : 42 লিঙ্গ : পুৰুষ	LQX7736074 ফটো উপলব্ধ	224 নাম : গিদিয়ন হেমব্রম পিতাৰ নাম: শিবু হেমব্রম ঘৰ নং : 50 বয়স : 37 লিঙ্গ : পুৰুষ	LQX7740207 ফটো উপলব্ধ	225 নাম : ইলিয়াকিম হেমব্রম পিতাৰ নাম: শিবু হেমব্রম ঘৰ নং : 50 বয়স : 37 লিঙ্গ : পুৰুষ	LQX7740161 ফটো উপলব্ধ
226 নাম : গিলিয়াছ হেমব্রম পিতাৰ নাম: শিবু হেমব্রম ঘৰ নং : 50 বয়স : 34 লিঙ্গ : পুৰুষ	LQX7740194 ফটো উপলব্ধ	227 নাম : নমিতা মুৰ্ম স্বামীৰ নাম: গিদিয়ন হেমব্রম ঘৰ নং : 50 বয়স : 34 লিঙ্গ : মহিলা	LQX7740218 ফটো উপলব্ধ	228 নাম : মাইনা হাচদা স্বামীৰ নাম: ইলিয়াকিম হেমব্রম ঘৰ নং : 50 বয়স : 33 লিঙ্গ : মহিলা	LQX7740172 ফটো উপলব্ধ
229 নাম : ষ্টেফান হেমব্রম অন্যান্য: গিদিয়ন হেমব্রম ঘৰ নং : 50 বয়স : 32 লিঙ্গ : পুৰুষ	PVJ0023168 ফটো উপলব্ধ	230 নাম : এলিজাবেথ চৰেন স্বামীৰ নাম: জুলিয়াচ হেমব্রম ঘৰ নং : 50 বয়স : 30 লিঙ্গ : মহিলা	LQX0195354 ফটো উপলব্ধ	231 নাম : মাইনো হাচদা স্বামীৰ নাম: গিদিয়ন হেমব্রম ঘৰ নং : 50 বয়স : 26 লিঙ্গ : মহিলা	PVJ0023226 ফটো উপলব্ধ
232 নাম : দুৰ্বা টুডু পিতাৰ নাম: পতি টুডু ঘৰ নং : 52 বয়স : 68 লিঙ্গ : পুৰুষ	LQX7736085 ফটো উপলব্ধ	E 233 নাম : বাচ চৰেন স্বামীৰ নাম: দুৰ্বা টুডু ঘৰ নং : 52 বয়স : 68 লিঙ্গ : মহিলা	LQX7736096 ফটো উপলব্ধ	E 234 নাম : হৰেন টুডু পিতাৰ নাম: পতি টুডু ঘৰ নং : 52 বয়স : 55 লিঙ্গ : পুৰুষ	LQX7736109 ফটো উপলব্ধ
235 নাম : জবা হেমব্রম স্বামীৰ নাম: হৰেন টুডু ঘৰ নং : 52 বয়স : 52 লিঙ্গ : মহিলা	LQX7736110 ফটো উপলব্ধ	236 নাম : পাটু টুডু পিতাৰ নাম: ইকল টুডু ঘৰ নং : 52 বয়স : 32 লিঙ্গ : পুৰুষ	LQX1609821 ফটো উপলব্ধ	237 নাম : জমিন টুডু অন্যান্য: ইকল টুডু ঘৰ নং : 52 বয়স : 30 লিঙ্গ : পুৰুষ	LQX1609832 ফটো উপলব্ধ
238 নাম : পাতৰাস টুডু পিতাৰ নাম: হৰেন টুডু ঘৰ নং : 52 বয়স : 28 লিঙ্গ : পুৰুষ	LQX0563841 ফটো উপলব্ধ	239 নাম : পূৰ্মীলা হাচদা স্বামীৰ নাম: পাৰ্থস টুডু ঘৰ নং : 52 বয়স : 28 লিঙ্গ : মহিলা	LQX0572222 ফটো উপলব্ধ	E 240 নাম : মাৰং মুৰ্ম পিতাৰ নাম: লক্ষীৰাম মুৰ্ম ঘৰ নং : 58 বয়স : 70 লিঙ্গ : পুৰুষ	LQX7736121 ফটো উপলব্ধ



241 নাম : বানগি চৰেন স্বামীৰ নাম: মাৰং মুৰ্মু ঘৰ নং : ৫৪ বয়স : 66 লিঙ্গ : মহিলা	LQX7736132 ফটো উপলব্ধ	242 নাম : লক্ষীৰাম মুৰ্মু পিতাৰ নাম: মাৰেং মুৰ্মু ঘৰ নং : ৫৪ বয়স : 29 লিঙ্গ : পুৰুষ	LQX0092106 ফটো উপলব্ধ	243 নাম : সুচীলা কিস্কু স্বামীৰ নাম: গাৰিয়েল হেমব্রম ঘৰ নং : ৫৫ বয়স : 57 লিঙ্গ : মহিলা	LQX7736154 ফটো উপলব্ধ
244 নাম : চাহেবৰাম হেমব্রম পিতাৰ নাম: গাৰিয়েল হেমব্রম ঘৰ নং : ৫৫ বয়স : 39 লিঙ্গ : পুৰুষ	LQX7736165 ফটো উপলব্ধ	245 নাম : চুচীলা চৰেন স্বামীৰ নাম: চোভাৰামচাহেবৰাম হেমব্রম ঘৰ নং : ৫৫ বয়স : 37 লিঙ্গ : মহিলা	LQX1609854 ফটো উপলব্ধ	246 নাম : বাফীয়েল হেমব্রম পিতাৰ নাম: গাৰিয়েল হেমব্রম ঘৰ নং : ৫৫ বয়স : 35 লিঙ্গ : পুৰুষ	LQX7736176 ফটো উপলব্ধ
247 নাম : পাউলীনা হেমব্রম পিতাৰ নাম: গাৰিয়েল হেমব্রম ঘৰ নং : ৫৫ বয়স : 33 লিঙ্গ : মহিলা	LQX7736187 ফটো উপলব্ধ	248 নাম : চিচিলিয়া চৰেন স্বামীৰ নাম: চহেবাৰাম হেমব্রম ঘৰ নং : ৫৫ বয়স : 29 লিঙ্গ : মহিলা	LQX0218404 ফটো উপলব্ধ	249 নাম : জোচপিনা হেমব্রম পিতাৰ নাম: গাৰিয়েল হেমব্রম ঘৰ নং : ৫৫ বয়স : 28 লিঙ্গ : মহিলা	LQX0093369 ফটো উপলব্ধ
250 নাম : গেডেদশা দৈমাৰী মাতৃৰ নাম: মালতী দৈমাৰী ঘৰ নং : 56 বয়স : 20 লিঙ্গ : পুৰুষ	PVJ0069419 ফটো উপলব্ধ	251 নাম : লক্ষী মাৰ্দি স্বামীৰ নাম: মনচা মাৰ্দি ঘৰ নং : ৫৭ বয়স : 60 লিঙ্গ : মহিলা	LQX7736201 ফটো উপলব্ধ	E 252 নাম : যুগু হেম্ব্রম পিতাৰ নাম: চন্দ হেম্ব্রম ঘৰ নং : ৫৭ বয়স : 45 লিঙ্গ : পুৰুষ	LQX7740401 ফটো উপলব্ধ
253 নাম : লিলমনী মাৰদি স্বামীৰ নাম: জুগু হেমব্রম ঘৰ নং : ৫৭ বয়স : 42 লিঙ্গ : মহিলা	LQX7740412 ফটো উপলব্ধ	254 নাম : সুৰজ টুডু স্বামীৰ নাম: দুৰ্গা মুৰ্মু ঘৰ নং : ৫৭ বয়স : 27 লিঙ্গ : মহিলা	LQX0203505 ফটো উপলব্ধ	255 নাম : পাণ্ডু হাচদা পিতাৰ নাম: চুপল হাচদা ঘৰ নং : ৫৮ বয়স : 58 লিঙ্গ : পুৰুষ	LQX7736223 ফটো উপলব্ধ
E 256 নাম : সিতা চৰেন স্বামীৰ নাম: পাণ্ডু হাচদা ঘৰ নং : ৫৮ বয়স : 55 লিঙ্গ : মহিলা	LQX7736234 ফটো উপলব্ধ	257 নাম : বেমিকা হেম্ব্রম স্বামীৰ নাম: চাম চৰেন ঘৰ নং : ৫৮ বয়স : 36 লিঙ্গ : মহিলা	LQX7740285 ফটো উপলব্ধ	258 নাম : চাম চৰেন পিতাৰ নাম: জেঠা চৰেন ঘৰ নং : ৫৮ বয়স : 35 লিঙ্গ : পুৰুষ	LQX7736212 ফটো উপলব্ধ
259 নাম : গোবিন ভূমিজ মাতৃৰ নাম: ননী ভূমিজ ঘৰ নং : ৫৮ বয়স : 31 লিঙ্গ : পুৰুষ	LQX0265231 ফটো উপলব্ধ	260 নাম : পমা হাচদা স্বামীৰ নাম: তুইলা হাচদা ঘৰ নং : ৫৯ বয়স : 64 লিঙ্গ : মহিলা	LQX7736245 ফটো উপলব্ধ	261 নাম : জহন টুডু পিতাৰ নাম: পমা হাচদা ঘৰ নং : ৫৯ বয়স : 48 লিঙ্গ : পুৰুষ	LQX7740296 ফটো উপলব্ধ
262 নাম : মাৰ্থা মালত স্বামীৰ নাম: চমাই কিস্কু ঘৰ নং : ৫৯ বয়স : 41 লিঙ্গ : মহিলা	LQX7736267 ফটো উপলব্ধ	263 নাম : চালমী কিস্কু স্বামীৰ নাম: জহন টুডু ঘৰ নং : ৫৯ বয়স : 38 লিঙ্গ : মহিলা	LQX7740309 ফটো উপলব্ধ	264 নাম : ফুলিনা মুৰ্মু পিতাৰ নাম: তুইলা হাচদা ঘৰ নং : ৫৯ বয়স : 28 লিঙ্গ : মহিলা	LQX0196642 ফটো উপলব্ধ
265 নাম : চমা কিস্কু স্বামীৰ নাম: উমেশ টুডু ঘৰ নং : ৬০ বয়স : 47 লিঙ্গ : মহিলা	LQX7736289 ফটো উপলব্ধ	266 নাম : প্রধান হেমব্রম পিতাৰ নাম: বাগদা হেমব্রম ঘৰ নং : ৬০ বয়স : 68 লিঙ্গ : পুৰুষ	LQX7736290 ফটো উপলব্ধ	267 নাম : সুলিতা মুৰ্মু স্বামীৰ নাম: প্রধান হেমব্রম ঘৰ নং : ৬০ বয়স : 65 লিঙ্গ : মহিলা	LQX7736303 ফটো উপলব্ধ
E 268 নাম : চাহেবৰাম হেমব্রম পিতাৰ নাম: প্রধান হেমব্রম ঘৰ নং : ৬০ বয়স : 45 লিঙ্গ : পুৰুষ	LQX7736314 ফটো উপলব্ধ	269 নাম : যোচেপ চৰেন পিতাৰ নাম: দুবাই চৰেন ঘৰ নং : ৬০ বয়স : 43 লিঙ্গ : পুৰুষ	LQX7736369 ফটো উপলব্ধ	270 নাম : দুলাৰ চৰেন স্বামীৰ নাম: চাহেবৰাম হেমব্রম ঘৰ নং : ৬০ বয়স : 42 লিঙ্গ : মহিলা	LQX7736325 ফটো উপলব্ধ



271 নাম : কানহু হেমব্রম পিতাৰ নাম: প্রধান হেমব্রম ঘৰ নং : ৬০ বয়স : 42 লিঙ্গ : পুৰুষ	LQX7736336 ফটো উপলব্ধ	272 নাম : ছলমা হেমব্রম স্বামীৰ নাম: য়েচেপ চৰেন ঘৰ নং : ৬০ বয়স : 41 লিঙ্গ : মহিলা	LQX7736370 ফটো উপলব্ধ	273 নাম : নহা চৰেন স্বামীৰ নাম: কানহু হেমব্রম ঘৰ নং : ৬০ বয়স : 40 লিঙ্গ : মহিলা	LQX7736347 ফটো উপলব্ধ
274 নাম : নিকলাস হেমব্রম পিতাৰ নাম: প্রধান হেমব্রম ঘৰ নং : ৬০ বয়স : 35 লিঙ্গ : পুৰুষ	LQX7736358 ফটো উপলব্ধ	275 নাম : ৰূপালী মুৰ্মু স্বামীৰ নাম: নিকলাচ হেমব্রম ঘৰ নং : ৬০ বয়স : 35 লিঙ্গ : মহিলা	LQX7736381 ফটো উপলব্ধ	E 276 নাম : শুচীলা হেমব্রম পিতাৰ নাম: প্রধান হেমব্রম ঘৰ নং : ৬০ বয়স : 32 লিঙ্গ : মহিলা	LQX7740274 ফটো উপলব্ধ
# 277 নাম : আব্রাহাম হেমব্রম পিতাৰ নাম: প্রধান হেমব্রম ঘৰ নং : ৬০ বয়স : 29 লিঙ্গ : পুৰুষ	LQX0099036 ফটো উপলব্ধ	278 নাম : আব্রাহাম মুৰ্মু পিতাৰ নাম: আৰ্বিআন মুৰ্মু ঘৰ নং : 60 বয়স : 29 লিঙ্গ : পুৰুষ	PVJ0117101 ফটো উপলব্ধ	279 নাম : মিনতি চৰেন পিতাৰ নাম: ৰামানুচ চৰেন ঘৰ নং : ৬০ বয়স : 28 লিঙ্গ : মহিলা	LQX0099176 ফটো উপলব্ধ
280 নাম : মাৰ্কুচ হেমব্রাম পিতাৰ নাম: প্রধান হেমব্রাম ঘৰ নং : ৬০ বয়স : 27 লিঙ্গ : পুৰুষ	LQX0243089 ফটো উপলব্ধ	281 নাম : চুলিতা হেমব্রম স্বামীৰ নাম: চাহেবৰাম হেমব্রম ঘৰ নং : ৬০ বয়স : 27 লিঙ্গ : মহিলা	LQX0190603 ফটো উপলব্ধ	282 নাম : মুষ্টি মুৰ্মু পিতাৰ নাম: আৰ্বিআন মুৰ্মু ঘৰ নং : 60 বয়স : 25 লিঙ্গ : পুৰুষ	PVJ0118620 ফটো উপলব্ধ
283 নাম : পাওঁলোছ হেমব্রম পিতাৰ নাম: চাহেবৰাম হেমব্রম ঘৰ নং : ৬০ বয়স : 24 লিঙ্গ : পুৰুষ	LQX0567453 ফটো উপলব্ধ	284 নাম : এব্রানী কান্দুলীনা স্বামীৰ নাম: মাৰ্কুশী হেমব্রম ঘৰ নং : 60 বয়স : 24 লিঙ্গ : মহিলা	PVJ0048819 ফটো উপলব্ধ	285 নাম : পৌলশ হেমব্রম মাতৃৰ নাম: দুলাৰ চৰেন ঘৰ নং : 60 (বি) বয়স : 24 লিঙ্গ : পুৰুষ	PVJ0061465 ফটো উপলব্ধ
286 নাম : সুৰজ চৰেন স্বামীৰ নাম: প্রধান মুৰ্মু ঘৰ নং : ৬১ বয়স : 60 লিঙ্গ : মহিলা	LQX7736416 ফটো উপলব্ধ	287 নাম : চন্দাৰ মুৰ্মু পিতাৰ নাম: প্রধান মুৰ্মু ঘৰ নং : ৬১ বয়স : 42 লিঙ্গ : পুৰুষ	LQX7736427 ফটো উপলব্ধ	288 নাম : হিচি মাৰ্দি স্বামীৰ নাম: চন্দাৰ মুৰ্মু ঘৰ নং : ৬১ বয়স : 40 লিঙ্গ : মহিলা	LQX7736438 ফটো উপলব্ধ
289 নাম : সুন্দৰ মুৰ্মু পিতাৰ নাম: কলিন মুৰ্মু ঘৰ নং : ৬১ বয়স : 36 লিঙ্গ : পুৰুষ	LQX7736405 ফটো উপলব্ধ	290 নাম : মুন্টি মুৰ্মু পিতাৰ নাম: প্রধান মুৰ্মু ঘৰ নং : ৬১ বয়স : 33 লিঙ্গ : পুৰুষ	LQX7736449 ফটো উপলব্ধ	291 নাম : মাৰিয়াম মুৰ্মু পিতাৰ নাম: কলিন মুৰ্মু ঘৰ নং : ৬১ বয়স : 32 লিঙ্গ : মহিলা	LQX7736392 ফটো উপলব্ধ
292 নাম : জন মুৰ্মু মাতৃৰ নাম: মেৰী চৰেন ঘৰ নং : 61 বয়স : 29 লিঙ্গ : পুৰুষ	PVJ0022814 ফটো উপলব্ধ	E 293 নাম : বাবলু মুৰ্মু পিতাৰ নাম: প্রধান মুৰ্মু ঘৰ নং : ৬১ বয়স : 27 লিঙ্গ : পুৰুষ	LQX0191080 ফটো উপলব্ধ	294 নাম : লক্ষ্মী টুদ স্বামীৰ নাম: মুন্টি মুৰ্মু ঘৰ নং : ৬১ বয়স : 27 লিঙ্গ : মহিলা	LQX0190421 ফটো উপলব্ধ
295 নাম : সৰোজমুনি মুৰ্মু মাতৃৰ নাম: মেৰী চৰেন ঘৰ নং : 61 বয়স : 20 লিঙ্গ : মহিলা	PVJ0069575 ফটো উপলব্ধ	296 নাম : মেৰি চৰেন স্বামীৰ নাম: কলিন মুৰ্মু ঘৰ নং : ৬১ বয়স : 58 লিঙ্গ : মহিলা	LQX7736461 ফটো উপলব্ধ	297 নাম : ফিলিপ মুৰ্মু মাতৃৰ নাম: মেৰী চৰেন ঘৰ নং : 62 বয়স : 24 লিঙ্গ : পুৰুষ	PVJ0048595 ফটো উপলব্ধ
298 নাম : ৰমেশ চৌহান পিতাৰ নাম: লাল বিহাৰী চৌহান ঘৰ নং : ৬৪ বয়স : 62 লিঙ্গ : পুৰুষ	LQX7736483 ফটো উপলব্ধ	299 নাম : ৰচমি দেবী স্বামীৰ নাম: ৰমেশ চৌহান ঘৰ নং : ৬৪ বয়স : 58 লিঙ্গ : মহিলা	LQX7736494 ফটো উপলব্ধ	S2 300 নাম : বিজয় চৌহান পিতাৰ নাম: ৰমেশ নুনীয়া ঘৰ নং : ৬৪ বয়স : 40 লিঙ্গ : পুৰুষ	LQX7736507 ফটো উপলব্ধ



301 নাম : প্রদীপ চৌহান পিতাৰ নাম: বমেশ চৌহান ঘৰ নং : ৬৪ বয়স : 38 লিঙ্গ : পুৰুষ	LQX7736518 ফটো উপলব্ধ	302 নাম : দিলিপ চৌহান পিতাৰ নাম: বমেশ চৌহান ঘৰ নং : ৬৪ বয়স : 34 লিঙ্গ : পুৰুষ	LQX7736529 ফটো উপলব্ধ	S2 303 নাম : শীলা দেবী স্বামীৰ নাম: বিজয় চৌহান ঘৰ নং : ৬৪ বয়স : 33 লিঙ্গ : মহিলা	LQX7740398 ফটো উপলব্ধ
304 নাম : বিপুল চৌহান পিতাৰ নাম: বমেশ চৌহান ঘৰ নং : 64 বয়স : 31 লিঙ্গ : পুৰুষ	LQX0379156 ফটো উপলব্ধ	305 নাম : গোপাল চৌহান পিতাৰ নাম: বমেশ চৌহান ঘৰ নং : 64 বয়স : 30 লিঙ্গ : পুৰুষ	LQX0379180 ফটো উপলব্ধ	306 নাম : উর্মিলা চৌহান স্বামীৰ নাম: প্রদীপ চৌহান ঘৰ নং : 64 বয়স : 25 লিঙ্গ : মহিলা	PVJ0118679 ফটো উপলব্ধ
307 নাম : লালবিহাৰী চৌহান পিতাৰ নাম: জনছ চৌহান ঘৰ নং : ৬৫ বয়স : 100 লিঙ্গ : পুৰুষ	LQX7736530 ফটো উপলব্ধ	308 নাম : দিনেশ চৌহান পিতাৰ নাম: লালবিহাৰী চৌহান ঘৰ নং : ৬৫ বয়স : 58 লিঙ্গ : পুৰুষ	LQX7736552 ফটো উপলব্ধ	309 নাম : গনেশ চৌহান পিতাৰ নাম: লাল বিহাৰি চৌহান ঘৰ নং : ৬৫ বয়স : 54 লিঙ্গ : পুৰুষ	LQX7736574 ফটো উপলব্ধ
310 নাম : বেণুবা দেবী স্বামীৰ নাম: দিনেশ চৌহান ঘৰ নং : ৬৫ বয়স : 52 লিঙ্গ : মহিলা	LQX7736563 ফটো উপলব্ধ	311 নাম : ঈশ্বৰী দেবী স্বামীৰ নাম: গনেশ চৌহান ঘৰ নং : ৬৫ বয়স : 50 লিঙ্গ : মহিলা	LQX7736585 ফটো উপলব্ধ	312 নাম : হিৰা সিং চৌহান পিতাৰ নাম: লাল বিহাৰি চৌহান ঘৰ নং : ৬৫ বয়স : 50 লিঙ্গ : পুৰুষ	LQX7736596 ফটো উপলব্ধ
313 নাম : পার্বতী চৌহান স্বামীৰ নাম: হিৰা সিং চৌহান ঘৰ নং : ৬৫ বয়স : 48 লিঙ্গ : মহিলা	LQX7736609 ফটো উপলব্ধ	314 নাম : অঞ্জলী চৌহান স্বামীৰ নাম: বিশ্বকৰ্মা চৌহান ঘৰ নং : 65 বয়স : 28 লিঙ্গ : মহিলা	PVJ0082685 ফটো উপলব্ধ	315 নাম : বিশ্বকৰ্মা চৌহান পিতাৰ নাম: দিনেশ চৌহান ঘৰ নং : ৬৫ বয়স : 27 লিঙ্গ : পুৰুষ	LQX0203620 ফটো উপলব্ধ
316 নাম : বিশাল চৌহান পিতাৰ নাম: দিনেশ চৌহান ঘৰ নং : ৬৫ বয়স : 26 লিঙ্গ : পুৰুষ	LQX0219790 ফটো উপলব্ধ	317 নাম : সুনিতা টুডু পিতাৰ নাম: ম্যাথিয়াস টুডু ঘৰ নং : 65 বয়স : 25 লিঙ্গ : মহিলা	LQX1119601 ফটো উপলব্ধ	318 নাম : মমতা দেবী মাতৃৰ নাম: পার্বতী চৌহান ঘৰ নং : ৬৫ বয়স : 24 লিঙ্গ : মহিলা	LQX0408658 ফটো উপলব্ধ
319 নাম : বাহুল হাসদা পিতাৰ নাম: স্টেফেন হাসদা ঘৰ নং : 65 বয়স : 21 লিঙ্গ : পুৰুষ	PVJ0008987 ফটো উপলব্ধ	320 নাম : বিকাশ চৌহান পিতাৰ নাম: দিনেশ চৌহান ঘৰ নং : 65 বয়স : 21 লিঙ্গ : পুৰুষ	PVJ0026245 ফটো উপলব্ধ	321 নাম : বাবুলাল চৌহান পিতাৰ নাম: গোবৰ্ধন চৌহান ঘৰ নং : ৬৫ক বয়স : 30 লিঙ্গ : পুৰুষ	LQX0197004 ফটো উপলব্ধ
322 নাম : বেশা দেবী স্বামীৰ নাম: বাবুলাল চৌহান ঘৰ নং : ৬৫ক বয়স : 28 লিঙ্গ : মহিলা	LQX0197152 ফটো উপলব্ধ	323 নাম : প্রেমলাল চৌহান পিতাৰ নাম: গোবৰ্ধন চৌহান ঘৰ নং : ৬৫ক বয়স : 28 লিঙ্গ : পুৰুষ	LQX0197491 ফটো উপলব্ধ	324 নাম : অজয় চৌহান পিতাৰ নাম: গোবৰ্ধন চৌহান ঘৰ নং : ৬৫ক বয়স : 26 লিঙ্গ : পুৰুষ	LQX0203364 ফটো উপলব্ধ
325 নাম : সুচিলা দেবী স্বামীৰ নাম: প্রেমলাল চৌহান ঘৰ নং : 65 ক বয়স : 23 লিঙ্গ : মহিলা	LQX0468850 ফটো উপলব্ধ	326 নাম : অক্ষয় চৌহান পিতাৰ নাম: গবৰ্ধন চৌহান ঘৰ নং : 65 ক বয়স : 23 লিঙ্গ : পুৰুষ	LQX0468827 ফটো উপলব্ধ	327 নাম : গবৰ্ধন চৌহান পিতাৰ নাম: বাম চৰণ চৌহান ঘৰ নং : ৬৫ক বয়স : 50 লিঙ্গ : পুৰুষ	LQX7736610 ফটো উপলব্ধ
328 নাম : পাতীয়া দেবী স্বামীৰ নাম: গবৰ্ধন চৌহান ঘৰ নং : ৬৫ক বয়স : 48 লিঙ্গ : মহিলা	LQX7736621 ফটো উপলব্ধ	329 নাম : পাউলুচ টুডু পিতাৰ নাম: চাৰ্লি টুডু ঘৰ নং : ৬৬ বয়স : 64 লিঙ্গ : পুৰুষ	LQX7736632 ফটো উপলব্ধ	330 নাম : বেবেকা মাৰ্দি স্বামীৰ নাম: ভালচিয়াচ টুডু ঘৰ নং : ৬৬ বয়স : 55 লিঙ্গ : মহিলা	LQX7736665 ফটো উপলব্ধ



331 নাম : বেৰনাথ টুডু পিতাৰ নাম: চিৰিল টুডু ঘৰ নং : ৬৬ বয়স : 50 লিঙ্গ : পুৰুষ	LQX7736676 ফটো উপলব্ধ	332 নাম : জসীংতা সোৰেন স্বামীৰ নাম: ম্যাথিয়াস টুডু ঘৰ নং : ৬৬ বয়স : 48 লিঙ্গ : মহিলা	LQX7736698 ফটো উপলব্ধ	333 নাম : আগনেচ চৰেন স্বামীৰ নাম: বেৰনাথ টুডু ঘৰ নং : ৬৬ বয়স : 48 লিঙ্গ : মহিলা	LQX7736687 ফটো উপলব্ধ
334 নাম : সুসিলা কিস্কু স্বামীৰ নাম: পাউলুচ টুডু ঘৰ নং : ৬৬ বয়স : 47 লিঙ্গ : মহিলা	LQX0103176 ফটো উপলব্ধ	335 নাম : চামিয়াল টুডু পিতাৰ নাম: চিৰিল টুডু ঘৰ নং : ৬৬ বয়স : 42 লিঙ্গ : পুৰুষ	LQX7736701 ফটো উপলব্ধ	336 নাম : চিৰিল টুডু পিতাৰ নাম: ভীলাচিছ টুডু ঘৰ নং : ৬৬ বয়স : 36 লিঙ্গ : পুৰুষ	LQX7736712 ফটো উপলব্ধ
337 নাম : চিমন টুডু পিতাৰ নাম: পৌলুচ টুডু ঘৰ নং : ৬৬ বয়স : 33 লিঙ্গ : পুৰুষ	LQX7736723 ফটো উপলব্ধ	338 নাম : চুলেমন টুডু পিতাৰ নাম: ভীলাচিয়াচ টুডু ঘৰ নং : ৬৬ বয়স : 33 লিঙ্গ : পুৰুষ	LQX7740423 ফটো উপলব্ধ	339 নাম : প্ৰমিলা হাচদা স্বামীৰ নাম: বনিফাচ টুডু ঘৰ নং : ৬৬ বয়স : 32 লিঙ্গ : মহিলা	LQX0103499 ফটো উপলব্ধ
340 নাম : বনিফাচ টুডু পিতাৰ নাম: ভীলাচিচ টুডু ঘৰ নং : ৬৬ বয়স : 30 লিঙ্গ : পুৰুষ	LQX1609898 ফটো উপলব্ধ	341 নাম : মালবী মাৰ্ভি স্বামীৰ নাম: চিমন টুডু ঘৰ নং : ৬৬ বয়স : 29 লিঙ্গ : মহিলা	LQX0103796 ফটো উপলব্ধ	342 নাম : চালমী টুডু পিতাৰ নাম: নৰেশ টুডু ঘৰ নং : ৬৬ বয়স : 28 লিঙ্গ : মহিলা	LQX0453928 ফটো উপলব্ধ
343 নাম : মৰিয়াম টুডু পিতাৰ নাম: ভীলাচিয়াচ টুডু ঘৰ নং : ৬৬ বয়স : 27 লিঙ্গ : মহিলা	LQX0190363 ফটো উপলব্ধ	344 নাম : মেৰিলা টুডু পিতাৰ নাম: বেৰনাথ টুডু ঘৰ নং : ৬৬ বয়স : 27 লিঙ্গ : মহিলা	LQX0408781 ফটো উপলব্ধ	345 নাম : সীলবিস্তাৰ টুডু পিতাৰ নাম: পুলুচ টুডু ঘৰ নং : ৬৬ বয়স : 24 লিঙ্গ : পুৰুষ	LQX7669054 ফটো উপলব্ধ
346 নাম : চিল্বিন্টাৰ টুডু পিতাৰ নাম: পাওলুচ টুডু ঘৰ নং : ৬৬ বয়স : 24 লিঙ্গ : পুৰুষ	LQX0542308 ফটো উপলব্ধ	347 নাম : চৰজনি টুডু মাতৃৰ নাম: বেবেকা মাৰ্ভি ঘৰ নং : 66 বয়স : 24 লিঙ্গ : মহিলা	PVJ0048868 ফটো উপলব্ধ	348 নাম : এলিজাবেথ টুডু পিতাৰ নাম: পুলুচ টুডু ঘৰ নং : ৬৬ বয়স : 22 লিঙ্গ : মহিলা	LQX7669013 ফটো উপলব্ধ
349 নাম : জন টুডু মাতৃৰ নাম: বেবেকা মাৰ্ভি ঘৰ নং : 66 বয়স : 21 লিঙ্গ : পুৰুষ	PVJ0048876 ফটো উপলব্ধ	350 নাম : প্ৰমিলা কিস্কু স্বামীৰ নাম: বিমিচ মুৰ্মু ঘৰ নং : ৬৮ বয়স : 63 লিঙ্গ : মহিলা	LQX7736745 ফটো উপলব্ধ	351 নাম : মৰিয়াম কিস্কু স্বামীৰ নাম: গ্ৰেগৰী মুৰ্মু ঘৰ নং : ৬৮ বয়স : 41 লিঙ্গ : মহিলা	LQX7736767 ফটো উপলব্ধ
352 নাম : লুইচ মুৰ্মু পিতাৰ নাম: বিমিচ মুৰ্মু ঘৰ নং : ৬৮ বয়স : 39 লিঙ্গ : পুৰুষ	LQX7736778 ফটো উপলব্ধ	353 নাম : কাৰ্লচ মুৰ্মু পিতাৰ নাম: বিমিচ মুৰ্মু ঘৰ নং : ৬৮ বয়স : 36 লিঙ্গ : পুৰুষ	LQX7736789 ফটো উপলব্ধ	354 নাম : মাগদালিনা মুৰ্মু পিতাৰ নাম: বিসিছ মুৰ্মু ঘৰ নং : ৬৮ বয়স : 33 লিঙ্গ : মহিলা	LQX7736790 ফটো উপলব্ধ
355 নাম : চামবেল মুৰ্মু পিতাৰ নাম: বিমিছ মুৰ্মু ঘৰ নং : ৬৮ বয়স : 31 লিঙ্গ : পুৰুষ	LQX0249839 ফটো উপলব্ধ	356 নাম : ইগনেসিয়াস মুৰ্মু মাতৃৰ নাম: মাৰিয়াম কিস্কু ঘৰ নং : 68 বয়স : 22 লিঙ্গ : পুৰুষ	PVJ0018853 ফটো উপলব্ধ	357 নাম : মাৰিয়াম মাৰ্ভি স্বামীৰ নাম: বিমল টুডু ঘৰ নং : ৬৯ বয়স : 68 লিঙ্গ : মহিলা	LQX7736803 ফটো উপলব্ধ
358 নাম : মাতিয়াচ টুডু পিতাৰ নাম: দামু টুডু ঘৰ নং : ৬৯ বয়স : 68 লিঙ্গ : পুৰুষ	LQX7736814 ফটো উপলব্ধ	359 নাম : দাউদ টুডু পিতাৰ নাম: বিমল টুডু ঘৰ নং : ৬৯ বয়স : 48 লিঙ্গ : পুৰুষ	LQX7736825 ফটো উপলব্ধ	360 নাম : লুক টুডু পিতাৰ নাম: বিমল টুডু ঘৰ নং : ৬৯ বয়স : 43 লিঙ্গ : পুৰুষ	LQX7736847 ফটো উপলব্ধ



361 নাম : চেমলী চৰেন স্বামীৰ নাম: লুক টুড ঘৰ নং : ৬৯ বয়স : 41 লিঙ্গ : মহিলা	LQX7736858 ফটো উপলব্ধ	362 নাম : সেবাস্তিয়ান টুড পিতাৰ নাম: বিমল টুড ঘৰ নং : ৬৯ বয়স : 40 লিঙ্গ : পুৰুষ	LQX7736869 ফটো উপলব্ধ	363 নাম : ৰায়মাথ চৰেন স্বামীৰ নাম: চেভেচ টিয়ান টুড ঘৰ নং : 69 বয়স : 29 লিঙ্গ : মহিলা	LQX0508911 ফটো উপলব্ধ
364 নাম : মাটিয়াছ টুড পিতাৰ নাম: দাউদ টুড ঘৰ নং : ৬৯ বয়স : 25 লিঙ্গ : পুৰুষ	LQX0553412 ফটো উপলব্ধ	365 নাম : চুশীলা চৰেন স্বামীৰ নাম: দানিয়েল হেমব্রম ঘৰ নং : ৭০ বয়স : 65 লিঙ্গ : মহিলা	LQX7736916 ফটো উপলব্ধ	366 নাম : গোমিলা হাচদা স্বামীৰ নাম: বেঞ্জামিন মুৰ্মু ঘৰ নং : ৭০ বয়স : 57 লিঙ্গ : মহিলা	LQX7736892 ফটো উপলব্ধ
367 নাম : বেনেডিষ্ট হেমব্রম পিতাৰ নাম: দানিয়েল হেমব্রম ঘৰ নং : ৭০ বয়স : 40 লিঙ্গ : পুৰুষ	LQX7736927 ফটো উপলব্ধ	368 নাম : কৰুনা মুৰ্মু স্বামীৰ নাম: ফিলিমন হাচদা ঘৰ নং : ৭০ বয়স : 38 লিঙ্গ : মহিলা	LQX7736905 ফটো উপলব্ধ	369 নাম : চলমান হেমব্রম পিতাৰ নাম: দানিয়েল হেমব্রম ঘৰ নং : ৭০ বয়স : 36 লিঙ্গ : পুৰুষ	LQX7736938 ফটো উপলব্ধ
370 নাম : ৰেজিনা হেমব্রম পিতাৰ নাম: দানিয়েল হেমব্রম ঘৰ নং : ৭০ বয়স : 34 লিঙ্গ : মহিলা	LQX7736949 ফটো উপলব্ধ	371 নাম : লক্ষ্মী টুড পিতাৰ নাম: শৌলেমান হেমব্রম ঘৰ নং : ৭০ বয়স : 34 লিঙ্গ : মহিলা	LQX0382465 ফটো উপলব্ধ	372 নাম : শাস্তীনা কিষ্কু স্বামীৰ নাম: বেনেডিষ্ট হেমব্রম ঘৰ নং : ৭০ বয়স : 27 লিঙ্গ : মহিলা	LQX0382630 ফটো উপলব্ধ
373 নাম : শাওনা কিষ্কু পিতাৰ নাম: হাবিল কিষ্কু ঘৰ নং : ৭০ক বয়স : 54 লিঙ্গ : পুৰুষ	LQX7736950 ফটো উপলব্ধ	374 নাম : ৰেন মুৰ্মু স্বামীৰ নাম: শাওনা কিষ্কু ঘৰ নং : ৭০ক বয়স : 53 লিঙ্গ : মহিলা	LQX7736961 ফটো উপলব্ধ	375 নাম : গিনী হাচদা স্বামীৰ নাম: ৰবেন মুৰ্মু ঘৰ নং : ৭২ বয়স : 73 লিঙ্গ : মহিলা	LQX7736983 ফটো উপলব্ধ
376 নাম : জনা মুৰ্মু পিতাৰ নাম: ৰবেন মুৰ্মু ঘৰ নং : ৭২ বয়স : 50 লিঙ্গ : পুৰুষ	LQX7736994 ফটো উপলব্ধ	377 নাম : চাৰলেচ মুৰ্মু পিতাৰ নাম: ৰবেন মুৰ্মু ঘৰ নং : ৭২ বয়স : 47 লিঙ্গ : পুৰুষ	LQX7737000 ফটো উপলব্ধ	378 নাম : প্ৰমিলা মাৰ্দি স্বামীৰ নাম: চাৰলেচ মুৰ্মু ঘৰ নং : ৭২ বয়স : 40 লিঙ্গ : মহিলা	LQX7737011 ফটো উপলব্ধ
379 নাম : দিব মুৰ্মু পিতাৰ নাম: ৰবেন মুৰ্মু ঘৰ নং : ৭২ বয়স : 36 লিঙ্গ : পুৰুষ	LQX7737022 ফটো উপলব্ধ	380 নাম : জসীংতা চৰেন স্বামীৰ নাম: দিব মুৰ্মু ঘৰ নং : 72 বয়স : 26 লিঙ্গ : মহিলা	LQX1122324 ফটো উপলব্ধ	381 নাম : ৰাজেশ মুৰ্মু পিতাৰ নাম: চাৰলেচ মুৰ্মু ঘৰ নং : ৭২ বয়স : 22 লিঙ্গ : পুৰুষ	LQX7651888 ফটো উপলব্ধ
382 নাম : চুহাগিনী মুৰ্মু পিতাৰ নাম: চাৰলেচ মুৰ্মু ঘৰ নং : ৭৩ বয়স : 21 লিঙ্গ : মহিলা	LQX7672652 ফটো উপলব্ধ	E 383 নাম : হাৰি টুড পিতাৰ নাম: লক্ষীৰাম টুড ঘৰ নং : ৭৩ বয়স : 55 লিঙ্গ : পুৰুষ	LQX7737055 ফটো উপলব্ধ	E 384 নাম : চুমি মুৰ্মু স্বামীৰ নাম: হাৰি টুড ঘৰ নং : ৭৩ বয়স : 47 লিঙ্গ : মহিলা	LQX7737066 ফটো উপলব্ধ
385 নাম : মেৰিনা মুৰ্মু পিতাৰ নাম: বিমল মুৰ্মু ঘৰ নং : ৭৩এ বয়স : 31 লিঙ্গ : মহিলা	LQX0254615 ফটো উপলব্ধ	386 নাম : দিব মুৰ্মু পিতাৰ নাম: বিমল মুৰ্মু ঘৰ নং : ৭৩এ বয়স : 27 লিঙ্গ : পুৰুষ	LQX0254979 ফটো উপলব্ধ	387 নাম : চিমন মুৰ্মু মাতৃৰ নাম: জুলিনা টুড ঘৰ নং : 73 (আ) বয়স : 20 লিঙ্গ : পুৰুষ	PVJ0136846 ফটো উপলব্ধ
388 নাম : বিমল মুৰ্মু পিতাৰ নাম: দিব মুৰ্মু ঘৰ নং : ৭৩ক বয়স : 52 লিঙ্গ : পুৰুষ	LQX7737077 ফটো উপলব্ধ	389 নাম : জুলিনা টুড স্বামীৰ নাম: বিমল মুৰ্মু ঘৰ নং : ৭৩ক বয়স : 50 লিঙ্গ : মহিলা	LQX7737088 ফটো উপলব্ধ	390 নাম : মুনি মাৰ্দি স্বামীৰ নাম: মাৰাং বেচৰা ঘৰ নং : ৭৪ বয়স : 55 লিঙ্গ : মহিলা	LQX7737124 ফটো উপলব্ধ



391 নাম : চপল বেচৰা পিতাৰ নাম: মাৰাং বেচৰা ঘৰ নং : ৭৪ বয়স : 30 লিঙ্গ : পুৰুষ	LQX1609912 ফটো উপলব্ধ	392 নাম : চনা চৰেন স্বামীৰ নাম: দুৰ্গা বেচৰা ঘৰ নং : ৭৬ বয়স : 65 লিঙ্গ : মহিলা	LQX7737146 ফটো উপলব্ধ	393 নাম : লুইচ বেচৰা পিতাৰ নাম: দুৰ্গা বেচৰা ঘৰ নং : ৭৬ বয়স : 46 লিঙ্গ : পুৰুষ	LQX7737157 ফটো উপলব্ধ
394 নাম : সুচিলা মূৰ্ম স্বামীৰ নাম: লুইচ বেচৰা ঘৰ নং : ৭৬ বয়স : 44 লিঙ্গ : মহিলা	LQX7737168 ফটো উপলব্ধ	395 নাম : হাবিল বেচৰা পিতাৰ নাম: দুৰ্গা বেচৰা ঘৰ নং : ৭৬ বয়স : 42 লিঙ্গ : পুৰুষ	LQX7737179 ফটো উপলব্ধ	396 নাম : তেৰেচা চৰেন স্বামীৰ নাম: হাবিল বেচৰা ঘৰ নং : ৭৬ বয়স : 40 লিঙ্গ : মহিলা	LQX7737180 ফটো উপলব্ধ
397 নাম : স্নিতা হাসদা মাতৃৰ নাম: মৰিয়ম মাৰ্ভি ঘৰ নং : 76 বয়স : 26 লিঙ্গ : মহিলা	PVJ0009043 ফটো উপলব্ধ	398 নাম : বিতহোৰাই দৈমাৰী পিতাৰ নাম: প্ৰফুল্ল দৈমাৰী ঘৰ নং : 76 বয়স : 22 লিঙ্গ : মহিলা	PVJ0009001 ফটো উপলব্ধ	399 নাম : ৰোজমেৰী হাসদা পিতাৰ নাম: ষ্টেফান হাসদা ঘৰ নং : 76 বয়স : 22 লিঙ্গ : মহিলা	PVJ0009035 ফটো উপলব্ধ
400 নাম : ৰাহুল হাসদা মাতৃৰ নাম: মৰিয়ম মাৰ্ভি ঘৰ নং : 76 বয়স : 21 লিঙ্গ : পুৰুষ	PVJ0009019 ফটো উপলব্ধ	401 নাম : জুবনা কিস্কু স্বামীৰ নাম: নিকোলাচ বেচাৰা ঘৰ নং : ৭৭ বয়স : 50 লিঙ্গ : মহিলা	LQX7737237 ফটো উপলব্ধ	402 নাম : নিকোলাচ বেচৰা পিতাৰ নাম: ভিনচেন্ট বেচৰা ঘৰ নং : ৭৭ বয়স : 48 লিঙ্গ : পুৰুষ	LQX7737226 ফটো উপলব্ধ
403 নাম : মাথিয়াছ বেচৰা পিতাৰ নাম: ভিনচেন্ট বেচৰা ঘৰ নং : ৭৭ বয়স : 45 লিঙ্গ : পুৰুষ	LQX7737248 ফটো উপলব্ধ	404 নাম : ৰাহিল মূৰ্ম স্বামীৰ নাম: মাথিয়াছ বেচৰা ঘৰ নং : ৭৭ বয়স : 43 লিঙ্গ : মহিলা	LQX7737259 ফটো উপলব্ধ	405 নাম : তবেনা দৈমাৰী মাতৃৰ নাম: ৰাজেচ দৈমাৰী ঘৰ নং : ৭৮ বয়স : 29 লিঙ্গ : মহিলা	LQX0258749 ফটো উপলব্ধ
406 নাম : ৰেনকা চৰেন স্বামীৰ নাম: মটিআশ টুডু ঘৰ নং : 78 বয়স : 23 লিঙ্গ : মহিলা	PVJ0008995 ফটো উপলব্ধ	407 নাম : ইলিয়াছ কিস্কু পিতাৰ নাম: আন্দিআস কিস্কু ঘৰ নং : 79 বয়স : 23 লিঙ্গ : পুৰুষ	PVJ0008953 ফটো উপলব্ধ	408 নাম : দানিয়েল বেচৰা পিতাৰ নাম: লক্ষীৰাম বেচৰা ঘৰ নং : ৮০ বয়স : 55 লিঙ্গ : পুৰুষ	LQX7737271 ফটো উপলব্ধ
E 409 নাম : দীনা মূৰ্ম স্বামীৰ নাম: দানিয়েল বেচৰা ঘৰ নং : ৮০ বয়স : 52 লিঙ্গ : মহিলা	LQX7737282 ফটো উপলব্ধ	410 নাম : কেটৰিনা বেচৰা পিতাৰ নাম: দানিয়েল বেচৰা ঘৰ নং : ৮০ বয়স : 33 লিঙ্গ : মহিলা	LQX7737293 ফটো উপলব্ধ	411 নাম : লেবনছ বেচৰা পিতাৰ নাম: দানিয়েল বেচৰা ঘৰ নং : ৮০ বয়স : 31 লিঙ্গ : পুৰুষ	LQX1609887 ফটো উপলব্ধ
412 নাম : চলোমান টু ডু পিতাৰ নাম: বুধৰাই টু ডু ঘৰ নং : ৮০ বয়স : 30 লিঙ্গ : পুৰুষ	LQX1609901 ফটো উপলব্ধ	413 নাম : জাকুয়াস চৰেন পিতাৰ নাম: নাথানিয়েল চৰেন ঘৰ নং : 80 বয়স : 22 লিঙ্গ : পুৰুষ	PVJ0079350 ফটো উপলব্ধ	414 নাম : বুধৰাই টু ডু পিতাৰ নাম: চলোমান টু ডু ঘৰ নং : ৮০ বয়স : 50 লিঙ্গ : পুৰুষ	LQX7737328 ফটো উপলব্ধ
415 নাম : মাতি মাৰ্ভি স্বামীৰ নাম: বুধৰাই টু ডু ঘৰ নং : ৮০ বয়স : 50 লিঙ্গ : মহিলা	LQX7737339 ফটো উপলব্ধ	416 নাম : গ্ৰেচী টু ডু স্বামীৰ নাম: নাথানিয়েল চৰেন ঘৰ নং : ৮০ বয়স : 48 লিঙ্গ : মহিলা	LQX7737317 ফটো উপলব্ধ	417 নাম : বাবুলাল বেচৰা পিতাৰ নাম: চম্পাই বেচৰা ঘৰ নং : ৮১ বয়স : 74 লিঙ্গ : পুৰুষ	LQX7737340 ফটো উপলব্ধ
418 নাম : চম্পাই বেচৰা পিতাৰ নাম: বাবুলাল বেচৰা ঘৰ নং : ৮১ বয়স : 47 লিঙ্গ : পুৰুষ	LQX7737362 ফটো উপলব্ধ	419 নাম : দুলাহান বেচৰা পিতাৰ নাম: বাবুলাল বেচৰা ঘৰ নং : ৮১ বয়স : 39 লিঙ্গ : মহিলা	LQX1609876 ফটো উপলব্ধ	420 নাম : ৰাফায়েল বেচৰা পিতাৰ নাম: বাবুলাল বেচৰা ঘৰ নং : ৮১ বয়স : 39 লিঙ্গ : পুৰুষ	LQX7737384 ফটো উপলব্ধ



421 নাম : সনতি মুৰ্ম স্বামীৰ নাম: লুইচ বেচৰা ঘৰ নং : ৮১ বয়স : 31 লিঙ্গ : মহিলা	LQX0114645 ফটো উপলব্ধ	422 নাম : সনাতন টুডু পিতাৰ নাম: বুধীৰাই টুডু ঘৰ নং : ৮১ বয়স : 23 লিঙ্গ : পুৰুষ	LQX1155365 ফটো উপলব্ধ	423 নাম : ড্যানিয়েল হেমব্ৰম পিতাৰ নাম: কনেলিয়াস হেমব্ৰম ঘৰ নং : ৮১ ক বয়স : 27 লিঙ্গ : পুৰুষ	LQX0504209 ফটো উপলব্ধ
424 নাম : জন হেমব্ৰম পিতাৰ নাম: কনেলীউস হেমব্ৰম ঘৰ নং : ৮১ ক বয়স : 23 লিঙ্গ : পুৰুষ	LQX0492249 ফটো উপলব্ধ	425 নাম : গাব্ৰিয়েল হেমব্ৰম পিতাৰ নাম: কনেলিয়াস হেমব্ৰম ঘৰ নং : ৮১ ক বয়স : 35 লিঙ্গ : পুৰুষ	LQX0114538 ফটো উপলব্ধ	426 নাম : কনেলীউচ হেমব্ৰম পিতাৰ নাম: গাব্ৰিয়েল হেমব্ৰম ঘৰ নং : ৮১ ক বয়স : 58 লিঙ্গ : পুৰুষ	LQX7737395 ফটো উপলব্ধ
427 নাম : বৰেট মুৰ্ম পিতাৰ নাম: বৰ্ণা মুৰ্ম ঘৰ নং : ৮৩ বয়স : 68 লিঙ্গ : পুৰুষ	LQX7737408 ফটো উপলব্ধ	428 নাম : মাৰিয়াম হাচদা স্বামীৰ নাম: বৰেট মুৰ্ম ঘৰ নং : ৮৩ বয়স : 64 লিঙ্গ : মহিলা	LQX7737419 ফটো উপলব্ধ	E 429 নাম : চালমী মুৰ্ম পিতাৰ নাম: বৰেট মুৰ্ম ঘৰ নং : ৮৩ বয়স : 44 লিঙ্গ : মহিলা	LQX7737420 ফটো উপলব্ধ
430 নাম : বাৰ্ণাবোচ মুৰ্ম পিতাৰ নাম: বৰেট মুৰ্ম ঘৰ নং : ৮৩ বয়স : 43 লিঙ্গ : পুৰুষ	LQX7737431 ফটো উপলব্ধ	431 নাম : গোটোম পাত্ৰ পিতাৰ নাম: অমি পাত্ৰ ঘৰ নং : ৮৩ বয়স : 29 লিঙ্গ : পুৰুষ	LQX0525923 ফটো উপলব্ধ	432 নাম : গোটোম প্যাট্ৰো পিতাৰ নাম: বৰেট মুৰ্ম ঘৰ নং : 83 বয়স : 29 লিঙ্গ : পুৰুষ	PVJ0007732 ফটো উপলব্ধ
433 নাম : সিসিলিয়া মুৰ্ম পিতাৰ নাম: আলুৰেট মুৰ্ম ঘৰ নং : 83 ক বয়স : 30 লিঙ্গ : মহিলা	LQX7737475 ফটো উপলব্ধ	434 নাম : বৰেট মুৰ্ম পিতাৰ নাম: অল্ৰেশ মুৰ্ম ঘৰ নং : ৮৩ ক বয়স : 29 লিঙ্গ : পুৰুষ	LQX0115469 ফটো উপলব্ধ	435 নাম : মাৰিয়াম মাৰ্ভি স্বামীৰ নাম: বৰ্ণা মুৰ্ম ঘৰ নং : ৮৩ ক বয়স : 30 লিঙ্গ : মহিলা	LQX0115428 ফটো উপলব্ধ
E 436 নাম : আলশ মুৰ্ম পিতাৰ নাম: বৰ্ণাৰাচ মুৰ্ম ঘৰ নং : ৮৩ ক বয়স : 65 লিঙ্গ : পুৰুষ	LQX7737453 ফটো উপলব্ধ	437 নাম : বৰ্ণা মুৰ্ম পিতাৰ নাম: আলৌএস মুৰ্ম ঘৰ নং : ৮৩ ক বয়স : 36 লিঙ্গ : পুৰুষ	LQX7737442 ফটো উপলব্ধ	438 নাম : নীলিমা বসুমতাৰী স্বামীৰ নাম: মঙ্গলী বসুমতাৰী ঘৰ নং : ৮৫ বয়স : 60 লিঙ্গ : মহিলা	LQX7737497 ফটো উপলব্ধ
439 নাম : দিনেশ বসুমতাৰী পিতাৰ নাম: মঙ্গলী বসুমতাৰী ঘৰ নং : ৮৫ বয়স : 58 লিঙ্গ : পুৰুষ	LQX7737500 ফটো উপলব্ধ	440 নাম : প্ৰভাবতী বসুমতাৰী স্বামীৰ নাম: দিনেশ বসুমতাৰী ঘৰ নং : ৮৫ বয়স : 55 লিঙ্গ : মহিলা	LQX7737511 ফটো উপলব্ধ	441 নাম : খলি দৈমাৰী পিতাৰ নাম: হেংটো দৈমাৰী ঘৰ নং : ৮৫ বয়স : 48 লিঙ্গ : মহিলা	LQX7737522 ফটো উপলব্ধ
442 নাম : নিবেদিতা বসুমতাৰী পিতাৰ নাম: দীনেশ বসুমতাৰী ঘৰ নং : ৮৫ বয়স : 21 লিঙ্গ : মহিলা	LQX7672801 ফটো উপলব্ধ	443 নাম : বাহুল বসুমতাৰী মাতৃৰ নাম: প্ৰভাবতী বসুমতাৰী ঘৰ নং : 85 বয়স : 21 লিঙ্গ : পুৰুষ	PVJ0000935 ফটো উপলব্ধ	444 নাম : মেৰী ৰোজা দৈমাৰী পিতাৰ নাম: ৰোহিত চন্দ্ৰ দৈমাৰী ঘৰ নং : ৮৬ বয়স : 28 লিঙ্গ : মহিলা	LQX0217273 ফটো উপলব্ধ
445 নাম : ফেলিক্স বাগ্গাৰী পিতাৰ নাম: বলাচিং বাগ্গাৰী ঘৰ নং : ৮৬ ক বয়স : 67 লিঙ্গ : পুৰুষ	LQX7737533 ফটো উপলব্ধ	446 নাম : দৈমু বাগ্গাৰী পিতাৰ নাম: ফেলিক্স বাগ্গাৰী ঘৰ নং : ৮৬ ক বয়স : 38 লিঙ্গ : পুৰুষ	LQX7737555 ফটো উপলব্ধ	447 নাম : বাৰদৈ বাগ্গাৰী পিতাৰ নাম: ফেলিক্স বাগ্গাৰী ঘৰ নং : ৮৬ ক বয়স : 34 লিঙ্গ : মহিলা	LQX7737566 ফটো উপলব্ধ
448 নাম : বিপুল চন্দ্ৰ দৈমাৰী পিতাৰ নাম: কান্দুৰা দৈমাৰী ঘৰ নং : ৮৮ বয়স : 78 লিঙ্গ : পুৰুষ	LQX7737577 ফটো উপলব্ধ	449 নাম : মনদীপ দৈমাৰী পিতাৰ নাম: বিপুল চন্দ্ৰ দৈমাৰী ঘৰ নং : ৮৮ বয়স : 54 লিঙ্গ : পুৰুষ	LQX7737599 ফটো উপলব্ধ	450 নাম : বিদীপ দৈমাৰী পিতাৰ নাম: বিপুল চন্দ্ৰ দৈমাৰী ঘৰ নং : ৮৮ বয়স : 52 লিঙ্গ : পুৰুষ	LQX7737613 ফটো উপলব্ধ



451 নাম : পূৰ্ণিমা দৈমাৰী স্বামীৰ নাম: মনদীপ দৈমাৰী ঘৰ নং : ৮৮ বয়স : 49 লিঙ্গ : মহিলা	LQX7737602 ফটো উপলব্ধ	452 নাম : ললিতা মহাচেঠ স্বামীৰ নাম: ত্ৰিদিপ দৈমাৰী ঘৰ নং : ৮৮ বয়স : 46 লিঙ্গ : মহিলা	LQX7737635 ফটো উপলব্ধ	453 নাম : ত্ৰিদিপ দৈমাৰী পিতাৰ নাম: বিপুল চন্দ্ৰ দৈমাৰী ঘৰ নং : ৮৮ বয়স : 45 লিঙ্গ : পুৰুষ	LQX7737624 ফটো উপলব্ধ
S 454 নাম : মনমা দৈমাৰী স্বামীৰ নাম: ত্ৰিদিপ দৈমাৰী ঘৰ নং : ৮৮ বয়স : 42 লিঙ্গ : মহিলা	LQX7740127 ফটো উপলব্ধ	455 নাম : এলিচিয়া দৈমাৰী পিতাৰ নাম: মনদীপ দৈমাৰী ঘৰ নং : ৮৮ বয়স : 27 লিঙ্গ : মহিলা	LQX0217083 ফটো উপলব্ধ	456 নাম : গেডেমা দৈমাৰী পিতাৰ নাম: মনদীপ দৈমাৰী ঘৰ নং : 88 বয়স : 23 লিঙ্গ : পুৰুষ	LQX7688542 ফটো উপলব্ধ
457 নাম : বিচাৰ দৈমাৰী পিতাৰ নাম: ত্ৰিদিপ দৈমাৰী ঘৰ নং : 88 বয়স : 20 লিঙ্গ : পুৰুষ	PVJ0087247 ফটো উপলব্ধ	458 নাম : নিলীমা দৈমাৰী স্বামীৰ নাম: হৰেশ দৈমাৰী ঘৰ নং : ৮৯ বয়স : 68 লিঙ্গ : মহিলা	LQX7737657 ফটো উপলব্ধ	E 459 নাম : মুন দৈমাৰী পিতাৰ নাম: হৰেশ দৈমাৰী ঘৰ নং : ৮৯ বয়স : 50 লিঙ্গ : পুৰুষ	LQX7737668 ফটো উপলব্ধ
460 নাম : ফ্ৰানচিচ দৈমাৰী পিতাৰ নাম: হৰেশ দৈমাৰী ঘৰ নং : ৮৯ বয়স : 48 লিঙ্গ : পুৰুষ	LQX7737679 ফটো উপলব্ধ	461 নাম : মালতী দৈমাৰী স্বামীৰ নাম: মুন দৈমাৰী ঘৰ নং : ৮৯ বয়স : 40 লিঙ্গ : মহিলা	LQX7737680 ফটো উপলব্ধ	462 নাম : অবিনাশ টুডু পিতাৰ নাম: দাউদ টুডু ঘৰ নং : 89 বয়স : 21 লিঙ্গ : পুৰুষ	PVJ0008870 ফটো উপলব্ধ
463 নাম : যুথিকা বসুমতাৰী স্বামীৰ নাম: হেমন্তকুমাৰ দাস ঘৰ নং : ৯০ বয়স : 40 লিঙ্গ : মহিলা	LQX7737704 ফটো উপলব্ধ	464 নাম : ইন্দিয়া হাচদা স্বামীৰ নাম: দিবু মুৰ্মু ঘৰ নং : 90 বয়স : 25 লিঙ্গ : মহিলা	PVJ0025403 ফটো উপলব্ধ	465 নাম : বালে মুৰ্মু পিতাৰ নাম: বিমল মুৰ্মু ঘৰ নং : 90 বয়স : 21 লিঙ্গ : মহিলা	PVJ0025411 ফটো উপলব্ধ
466 নাম : যোগেন মচাহাৰী পিতাৰ নাম: খান্দেলা মচাহাৰী ঘৰ নং : ৯১ বয়স : 65 লিঙ্গ : পুৰুষ	LQX7737715 ফটো উপলব্ধ	467 নাম : প্ৰগতি মচাহাৰী স্বামীৰ নাম: যোগেন মচাহাৰী ঘৰ নং : ৯১ বয়স : 60 লিঙ্গ : মহিলা	LQX7737726 ফটো উপলব্ধ	468 নাম : ডিম্পল মচাহাৰী পিতাৰ নাম: যোগেন মচাহাৰী ঘৰ নং : ৯১ বয়স : 41 লিঙ্গ : মহিলা	LQX7737748 ফটো উপলব্ধ
469 নাম : অনপ সিমাংসা মচাহাৰী পিতাৰ নাম: যোগেন মচাহাৰী ঘৰ নং : ৯১ বয়স : 40 লিঙ্গ : পুৰুষ	LQX7737737 ফটো উপলব্ধ	470 নাম : দিপেন বসুমতাৰী পিতাৰ নাম: ৰাজেন বসুমতাৰী ঘৰ নং : ৯৫ বয়স : 62 লিঙ্গ : পুৰুষ	LQX7737759 ফটো উপলব্ধ	471 নাম : প্ৰতিভা বসুমতাৰী স্বামীৰ নাম: দিপেন বসুমতাৰী ঘৰ নং : ৯৫ বয়স : 58 লিঙ্গ : মহিলা	LQX7737760 ফটো উপলব্ধ
472 নাম : মুকুল বসুমতাৰী পিতাৰ নাম: ৰাজেন্দ্ৰ বসুমতাৰী ঘৰ নং : ৯৫ বয়স : 57 লিঙ্গ : পুৰুষ	LQX7737817 ফটো উপলব্ধ	473 নাম : নবলতা বসুমতাৰী স্বামীৰ নাম: ফুলেন্দ্ৰ বসুমতাৰী ঘৰ নং : ৯৫ বয়স : 50 লিঙ্গ : মহিলা	LQX7737851 ফটো উপলব্ধ	474 নাম : নিৰপমা বসুমতাৰী স্বামীৰ নাম: মুকুল বসুমতাৰী ঘৰ নং : ৯৫ বয়স : 48 লিঙ্গ : মহিলা	LQX7737828 ফটো উপলব্ধ
475 নাম : বানেশ্বৰ বড়ো পিতাৰ নাম: ৰাতিৰাম বড়ো ঘৰ নং : ৯৫ বয়স : 46 লিঙ্গ : পুৰুষ	LQX7737839 ফটো উপলব্ধ	476 নাম : ৰঞ্জিতা বসুমতাৰী পিতাৰ নাম: দিপেন বসুমতাৰী ঘৰ নং : ৯৫ বয়স : 40 লিঙ্গ : মহিলা	LQX7737771 ফটো উপলব্ধ	477 নাম : তুচাৰ বসুমতাৰী পিতাৰ নাম: ফুলেন্দ্ৰ বসুমতাৰী ঘৰ নং : ৯৫ বয়স : 24 লিঙ্গ : পুৰুষ	LQX0408583 ফটো উপলব্ধ
478 নাম : বিশাল বসুমতাৰী পিতাৰ নাম: ফুলেন্দ্ৰ বসুমতাৰী ঘৰ নং : ৯৫ বয়স : 26 লিঙ্গ : পুৰুষ	LQX0219253 ফটো উপলব্ধ	479 নাম : ফুলেন্দ্ৰ বসুমতাৰী পিতাৰ নাম: ৰাজেন্দ্ৰ বসুমতাৰী ঘৰ নং : ৯৫ বয়স : 62 লিঙ্গ : পুৰুষ	LQX7737840 ফটো উপলব্ধ	480 নাম : মৌচুমী বসুমতাৰী পিতাৰ নাম: ফুলেন্দ্ৰ বসুমতাৰী ঘৰ নং : ৯৫ বয়স : 33 লিঙ্গ : মহিলা	LQX7737862 ফটো উপলব্ধ



481 নাম : পম্পি বসুমতাৰী পিতাৰ নাম: ফুলেন্দ্ৰ বসুমতাৰী ঘৰ নং : ৯৫ক বয়স : 30 লিঙ্গ : মহিলা	LQX7740478 ফটো উপলব্ধ	482 নাম : মটিলা টুড পিতাৰ নাম: লুক টুড ঘৰ নং : 96 বয়স : 20 লিঙ্গ : মহিলা	PVJ0018507 ফটো উপলব্ধ	483 নাম : দিলীপ বসুমতাৰী পিতাৰ নাম: বাৰ্জেন্দ্ৰ বসুমতাৰী ঘৰ নং : ৯৭ বয়স : 58 লিঙ্গ : পুৰুষ	LQX7737873 ফটো উপলব্ধ
484 নাম : অনিমা বসুমতাৰী স্বামীৰ নাম: দিলীপ বসুমতাৰী ঘৰ নং : ৯৭ বয়স : 50 লিঙ্গ : মহিলা	LQX7737884 ফটো উপলব্ধ	485 নাম : বিকাচ বসুমতাৰী পিতাৰ নাম: দিলীপ বসুমতাৰী ঘৰ নং : ৯৭ বয়স : 28 লিঙ্গ : পুৰুষ	LQX0272237 ফটো উপলব্ধ	486 নাম : নন্দি গালি দৈমাৰী স্বামীৰ নাম: গুলাপ দৈমাৰী ঘৰ নং : ৯৮ বয়স : 65 লিঙ্গ : মহিলা	LQX7737908 ফটো উপলব্ধ
S 487 নাম : জিনা দৈমাৰী পিতাৰ নাম: গুলাপ দৈমাৰী ঘৰ নং : ৯৮ বয়স : 44 লিঙ্গ : মহিলা	LQX7740456 ফটো উপলব্ধ	488 নাম : বাৰ্জেশ দৈমাৰী পিতাৰ নাম: গুলাপ দৈমাৰী ঘৰ নং : ৯৮ বয়স : 40 লিঙ্গ : পুৰুষ	LQX7737919 ফটো উপলব্ধ	#2 489 নাম : আলফ্ৰেদ দৈমাৰী পিতাৰ নাম: গুলাপ দৈমাৰী ঘৰ নং : ৯৮ বয়স : 40 লিঙ্গ : পুৰুষ	LQX7737931 ফটো উপলব্ধ
490 নাম : বস্তুম দৈমাৰী পিতাৰ নাম: গুলাপ দৈমাৰী ঘৰ নং : ৯৮ বয়স : 38 লিঙ্গ : পুৰুষ	LQX7737920 ফটো উপলব্ধ	491 নাম : মেনকা বসুমতাৰী স্বামীৰ নাম: বস্তুম দৈমাৰী ঘৰ নং : 98 (বি) বয়স : 22 লিঙ্গ : মহিলা	PVJ0010827 ফটো উপলব্ধ	492 নাম : মিনায় দৈমাৰী পিতাৰ নাম: গাপত্ৰীও দৈমাৰী ঘৰ নং : ৯৯ বয়স : 85 লিঙ্গ : পুৰুষ	LQX7737942 ফটো উপলব্ধ
493 নাম : মাকন দৈমাৰী স্বামীৰ নাম: মিনায় দৈমাৰী ঘৰ নং : ৯৯ বয়স : 80 লিঙ্গ : মহিলা	LQX7737953 ফটো উপলব্ধ	E 494 নাম : দেবীশ্ৰী দৈমাৰী পিতাৰ নাম: মিনায় দৈমাৰী ঘৰ নং : ৯৯ বয়স : 45 লিঙ্গ : মহিলা	LQX7737964 ফটো উপলব্ধ	495 নাম : বঞ্জিত দৈমাৰী পিতাৰ নাম: মিনায় দৈমাৰী ঘৰ নং : ৯৯ বয়স : 43 লিঙ্গ : পুৰুষ	LQX7737975 ফটো উপলব্ধ
496 নাম : পাৰ্বতী দৈমাৰী স্বামীৰ নাম: বনজিত দৈমাৰী ঘৰ নং : ৯৯ বয়স : 42 লিঙ্গ : মহিলা	LQX7737997 ফটো উপলব্ধ	497 নাম : সুলেখা দৈমাৰী পিতাৰ নাম: বঞ্জিত দৈমাৰী ঘৰ নং : 99 বয়স : 20 লিঙ্গ : মহিলা	PVJ0136531 ফটো উপলব্ধ	498 নাম : প্ৰদীপ খাখলাৰী পিতাৰ নাম: জোহান খাখলাৰী ঘৰ নং : ১০০ বয়স : 52 লিঙ্গ : পুৰুষ	LQX7738003 ফটো উপলব্ধ
499 নাম : জোনালী খাখলাৰী স্বামীৰ নাম: প্ৰদীপ খাখলাৰী ঘৰ নং : ১০০ বয়স : 47 লিঙ্গ : মহিলা	LQX7738014 ফটো উপলব্ধ	500 নাম : যোশেপ খাখলাৰী পিতাৰ নাম: প্ৰদীপ খাখলাৰী ঘৰ নং : ১০০ বয়স : 32 লিঙ্গ : পুৰুষ	LQX7740489 ফটো উপলব্ধ	501 নাম : যমুনা খাখলাৰী পিতাৰ নাম: প্ৰদীপ খাখলাৰী ঘৰ নং : ১০০ বয়স : 30 লিঙ্গ : মহিলা	LQX7740503 ফটো উপলব্ধ
502 নাম : জৌশ্ৰী বসুমতাৰী পিতাৰ নাম: মংলী বসুমতাৰী ঘৰ নং : 100 বয়স : 30 লিঙ্গ : মহিলা	LQX0249169 ফটো উপলব্ধ	503 নাম : ইচাক বি খাখলাৰী পিতাৰ নাম: প্ৰদীপ খাখলাৰী ঘৰ নং : ১০০ বয়স : 26 লিঙ্গ : পুৰুষ	LQX0219352 ফটো উপলব্ধ	504 নাম : আমোছ খাখলাৰী পিতাৰ নাম: যোহন খাখলাৰী ঘৰ নং : ১০১ বয়স : 64 লিঙ্গ : পুৰুষ	LQX7738036 ফটো উপলব্ধ
505 নাম : জেউতি খাখলাৰী পিতাৰ নাম: যোহন খাখলাৰী ঘৰ নং : ১০১ বয়স : 61 লিঙ্গ : মহিলা	LQX7738069 ফটো উপলব্ধ	506 নাম : আচথি দৈমাৰী স্বামীৰ নাম: আমোছ খাখলাৰী ঘৰ নং : ১০১ বয়স : 60 লিঙ্গ : মহিলা	LQX7738047 ফটো উপলব্ধ	507 নাম : মনালিছা খাখলাৰী পিতাৰ নাম: আমোছ খাখলাৰী ঘৰ নং : ১০১ বয়স : 37 লিঙ্গ : মহিলা	LQX7738058 ফটো উপলব্ধ
508 নাম : মনীছা খাখলাৰী পিতাৰ নাম: আমোছ খাখলাৰী ঘৰ নং : ১০১ বয়স : 35 লিঙ্গ : মহিলা	LQX7738070 ফটো উপলব্ধ	509 নাম : প্ৰিয়ংকা খাখলাৰী পিতাৰ নাম: আমোছ খাখলাৰী ঘৰ নং : ১০১ বয়স : 32 লিঙ্গ : মহিলা	LQX0002188 ফটো উপলব্ধ	S 510 নাম : অনিৰুদ্ধ দৈমাৰী পিতাৰ নাম: য়াকুব দৈমাৰী ঘৰ নং : ১০২ বয়স : 70 লিঙ্গ : পুৰুষ	LQX7738138 ফটো উপলব্ধ



511 নাম : নীলা দৈমাৰী স্বামীৰ নাম: সুৰেন্দ্ৰ নাথ দৈমাৰী ঘৰ নং : ১০২ বয়স : 65 লিঙ্গ : মহিলা	LQX7738092 ফটো উপলব্ধ	512 নাম : সদানন্দ দৈমাৰী পিতাৰ নাম: জাকব দৈমাৰী ঘৰ নং : ১০২ বয়স : 56 লিঙ্গ : পুৰুষ	LQX7738172 ফটো উপলব্ধ	513 নাম : ৰাজলী দৈমাৰী স্বামীৰ নাম: সদানন্দ দৈমাৰী ঘৰ নং : ১০২ বয়স : 50 লিঙ্গ : মহিলা	LQX7738183 ফটো উপলব্ধ
514 নাম : এলবাট দৈমাৰী পিতাৰ নাম: সুৰেন্দ্ৰ নাথ দৈমাৰী ঘৰ নং : ১০২ বয়স : 42 লিঙ্গ : পুৰুষ	LQX7738105 ফটো উপলব্ধ	515 নাম : মমতা দৈমাৰী পিতাৰ নাম: সুৰেন্দ্ৰ দৈমাৰী ঘৰ নং : ১০২ বয়স : 40 লিঙ্গ : মহিলা	LQX7738116 ফটো উপলব্ধ	516 নাম : উতপল দৈমাৰী পিতাৰ নাম: সুৰেন্দ্ৰ নাথ দৈমাৰী ঘৰ নং : ১০২ বয়স : 38 লিঙ্গ : পুৰুষ	LQX7738127 ফটো উপলব্ধ
517 নাম : যুগ্মপী দৈমাৰী স্বামীৰ নাম: এলবাট দৈমাৰী ঘৰ নং : ১০২ বয়স : 31 লিঙ্গ : মহিলা	LQX0140467 ফটো উপলব্ধ	518 নাম : বিহাদ দেৰহাচা দৈমাৰী পিতাৰ নাম: সদানন্দ দৈমাৰী ঘৰ নং : ১০২ বয়স : 28 লিঙ্গ : পুৰুষ	LQX0195412 ফটো উপলব্ধ	519 নাম : দোৰিছ দৈমাৰী পিতাৰ নাম: সদানন্দ দৈমাৰী ঘৰ নং : ১০২ বয়স : 28 লিঙ্গ : মহিলা	LQX0203612 ফটো উপলব্ধ
520 নাম : ৰাতুল দৈমাৰী পিতাৰ নাম: আনন্দ দৈমাৰী ঘৰ নং : ১০৩ বয়স : 70 লিঙ্গ : পুৰুষ	LQX7738194 ফটো উপলব্ধ	521 নাম : লাহি দৈমাৰী স্বামীৰ নাম: ৰাতুল দৈমাৰী ঘৰ নং : ১০৩ বয়স : 65 লিঙ্গ : মহিলা	LQX7738207 ফটো উপলব্ধ	522 নাম : বাবুল দৈমাৰী পিতাৰ নাম: ৰাতুল দৈমাৰী ঘৰ নং : ১০৩ বয়স : 45 লিঙ্গ : পুৰুষ	LQX7738218 ফটো উপলব্ধ
523 নাম : দুদল দৈমাৰী পিতাৰ নাম: ৰাতুল দৈমাৰী ঘৰ নং : ১০৩ বয়স : 42 লিঙ্গ : পুৰুষ	LQX7738229 ফটো উপলব্ধ	524 নাম : যমুনা দৈমাৰী স্বামীৰ নাম: কুলদীপ দৈমাৰী ঘৰ নং : ১০৩ বয়স : 40 লিঙ্গ : মহিলা	LQX7738241 ফটো উপলব্ধ	525 নাম : কুলদীপ দৈমাৰী পিতাৰ নাম: ৰাতুল দৈমাৰী ঘৰ নং : ১০৩ বয়স : 39 লিঙ্গ : পুৰুষ	LQX7738230 ফটো উপলব্ধ
526 নাম : উতপলা দৈমাৰী স্বামীৰ নাম: বুবুল দৈমাৰী ঘৰ নং : ১০৩ বয়স : 39 লিঙ্গ : মহিলা	LQX7738263 ফটো উপলব্ধ	527 নাম : মাৰ্থা দৈমাৰী স্বামীৰ নাম: দুদল দৈমাৰী ঘৰ নং : ১০৩ বয়স : 38 লিঙ্গ : মহিলা	LQX7738252 ফটো উপলব্ধ	528 নাম : হাইনা দৈমাৰী পিতাৰ নাম: কুলদীপ দৈমাৰী ঘৰ নং : 103 বয়স : 19 লিঙ্গ : মহিলা	PVJ0091173 ফটো উপলব্ধ
529 নাম : সুৰজ দৈমাৰী পিতাৰ নাম: আনন্দ দৈমাৰী ঘৰ নং : ১০৪ বয়স : 62 লিঙ্গ : পুৰুষ	LQX7738274 ফটো উপলব্ধ	530 নাম : উৰ্মিলা দৈমাৰী স্বামীৰ নাম: সুৰজ দৈমাৰী ঘৰ নং : ১০৪ বয়স : 54 লিঙ্গ : মহিলা	LQX7738285 ফটো উপলব্ধ	531 নাম : প্ৰবাল দৈমাৰী পিতাৰ নাম: সুৰজ দৈমাৰী ঘৰ নং : ১০৪ বয়স : 35 লিঙ্গ : পুৰুষ	LQX7738296 ফটো উপলব্ধ
532 নাম : বৰদৈচু দৈমাৰী পিতাৰ নাম: সুৰজ দৈমাৰী ঘৰ নং : ১০৪ বয়স : 33 লিঙ্গ : পুৰুষ	LQX0003798 ফটো উপলব্ধ	533 নাম : মাইনাও দৈমাৰী পিতাৰ নাম: জিতেন দৈমাৰী ঘৰ নং : ১০৪ বয়স : 32 লিঙ্গ : মহিলা	LQX7540263 ফটো উপলব্ধ	534 নাম : বৌহেশ্বী দৈমাৰী স্বামীৰ নাম: চুদেমচু দৈমাৰী ঘৰ নং : ১০৪ বয়স : 32 লিঙ্গ : মহিলা	LQX0502195 ফটো উপলব্ধ
535 নাম : চুদেমচু দৈমাৰী পিতাৰ নাম: সুৰজ দৈমাৰী ঘৰ নং : ১০৪ বয়স : 31 লিঙ্গ : পুৰুষ	LQX0003939 ফটো উপলব্ধ	536 নাম : অৰ্ণৱ দৈমাৰী পিতাৰ নাম: সুৰজ দৈমাৰী ঘৰ নং : ১০৪ বয়স : 25 লিঙ্গ : পুৰুষ	LQX0454298 ফটো উপলব্ধ	537 নাম : লুচন দৈমাৰী পিতাৰ নাম: আনন্দ দৈমাৰী ঘৰ নং : ১০৫ বয়স : 55 লিঙ্গ : পুৰুষ	LQX7738310 ফটো উপলব্ধ
538 নাম : অৰুণা বসুমতাৰী স্বামীৰ নাম: লোচন দৈমাৰী ঘৰ নং : ১০৫ বয়স : 46 লিঙ্গ : মহিলা	LQX7738321 ফটো উপলব্ধ	539 নাম : চুজু মালা মোছাহাৰী পিতাৰ নাম: লোহিত চন্দ্ৰ মোছাহাৰী ঘৰ নং : 105 বয়স : 26 লিঙ্গ : মহিলা	LQW0203620 ফটো উপলব্ধ	540 নাম : দৰবি দৈমাৰী পিতাৰ নাম: লুচন দৈমাৰী ঘৰ নং : ১০৫ বয়স : 23 লিঙ্গ : মহিলা	LQX0492629 ফটো উপলব্ধ



541 নাম : প্ৰানেশ্বৰী বসুমতাৰী স্বামীৰ নাম: অবেদ বসুমতাৰী ঘৰ নং : ১০৬ বয়স : 68 লিঙ্গ : মহিলা	LQX7738332 ফটো উপলব্ধ	542 নাম : বীমা বসুমতাৰী পিতাৰ নাম: অবেদ বসুমতাৰী ঘৰ নং : ১০৬ বয়স : 45 লিঙ্গ : মহিলা	LQX7738343 ফটো উপলব্ধ	543 নাম : প্ৰনব বসুমতাৰী পিতাৰ নাম: অবেদ বসুমতাৰী ঘৰ নং : ১০৬ বয়স : 43 লিঙ্গ : পুৰুষ	LQX7738354 ফটো উপলব্ধ
S 544 নাম : টুটমনী বসুমতাৰী পিতাৰ নাম: অবেদ বসুমতাৰী ঘৰ নং : ১০৬ বয়স : 41 লিঙ্গ : মহিলা	LQX7738365 ফটো উপলব্ধ	545 নাম : জোনমনী বসুমতাৰী পিতাৰ নাম: অবেদ বসুমতাৰী ঘৰ নং : ১০৬ বয়স : 40 লিঙ্গ : মহিলা	LQX7738376 ফটো উপলব্ধ	546 নাম : মমী বসুমতাৰী পিতাৰ নাম: অবেদ বসুমতাৰী ঘৰ নং : ১০৬ বয়স : 38 লিঙ্গ : মহিলা	LQX7738387 ফটো উপলব্ধ
547 নাম : বিতৰায় কাৰ্জি স্বামীৰ নাম: প্ৰনব বসুমতাৰী ঘৰ নং : 106 বয়স : 38 লিঙ্গ : মহিলা	PVJ0000877 ফটো উপলব্ধ	E 548 নাম : গৌপিন মাৰ্দি পিতাৰ নাম: চন্দ্ৰ মাৰ্দি ঘৰ নং : ১০৮ বয়স : 65 লিঙ্গ : পুৰুষ	LQX7738401 ফটো উপলব্ধ	549 নাম : লক্ষী বাস্কু স্বামীৰ নাম: গৌপিন মাৰ্দি ঘৰ নং : ১০৮ বয়স : 42 লিঙ্গ : মহিলা	LQX7738423 ফটো উপলব্ধ
550 নাম : অৰ্জুন মাৰ্দি পিতাৰ নাম: গৌপিন মাৰ্দি ঘৰ নং : ১০৮ বয়স : 35 লিঙ্গ : পুৰুষ	LQX7738412 ফটো উপলব্ধ	551 নাম : পাৰ্বতী টুডু স্বামীৰ নাম: ধন মাৰ্দি ঘৰ নং : ১০৯ বয়স : 58 লিঙ্গ : মহিলা	LQX7738445 ফটো উপলব্ধ	552 নাম : ফাগু মাৰ্দি অন্যান্য: চৰকাৰ মাৰ্দি ঘৰ নং : ১০৯ বয়স : 58 লিঙ্গ : পুৰুষ	LQX0219683 ফটো উপলব্ধ
553 নাম : চৰকাৰ মাৰ্দি পিতাৰ নাম: ধন মাৰ্দি ঘৰ নং : ১০৯ বয়স : 40 লিঙ্গ : পুৰুষ	LQX7738456 ফটো উপলব্ধ	554 নাম : বাৰ্কা মাৰ্দি পিতাৰ নাম: ধন মাৰ্দি ঘৰ নং : ১০৯ বয়স : 40 লিঙ্গ : পুৰুষ	LQX7738478 ফটো উপলব্ধ	555 নাম : মণি টুডু স্বামীৰ নাম: চৰকাৰ মাৰ্দি ঘৰ নং : ১০৯ বয়স : 38 লিঙ্গ : মহিলা	LQX7738489 ফটো উপলব্ধ
556 নাম : লক্ষী চৰেন স্বামীৰ নাম: ফাগু মাৰ্দি চৰেন ঘৰ নং : ১০৯ বয়স : 38 লিঙ্গ : মহিলা	LQX0219162 ফটো উপলব্ধ	557 নাম : দোলহন চৰেন স্বামীৰ নাম: বাৰ্কা মাৰ্দি ঘৰ নং : ১০৯ বয়স : 37 লিঙ্গ : মহিলা	LQX7738467 ফটো উপলব্ধ	558 নাম : লখন মাৰ্দি পিতাৰ নাম: ধন মাৰ্দি ঘৰ নং : ১০৯ বয়স : 36 লিঙ্গ : পুৰুষ	LQX0497693 ফটো উপলব্ধ
559 নাম : বনি হাঁসদা স্বামীৰ নাম: লখন মাৰ্দি ঘৰ নং : ১০৯ বয়স : 22 লিঙ্গ : মহিলা	LQX0572115 ফটো উপলব্ধ	560 নাম : জাওনা চৰেন স্বামীৰ নাম: লক্ষন মাৰ্দি ঘৰ নং : ১১০ বয়স : 60 লিঙ্গ : মহিলা	LQX7738503 ফটো উপলব্ধ	561 নাম : চান্দ মাৰ্দি পিতাৰ নাম: লখন মাৰ্দি ঘৰ নং : ১১০ বয়স : 27 লিঙ্গ : পুৰুষ	LQX0510925 ফটো উপলব্ধ
562 নাম : বমেশ মাৰ্দি পিতাৰ নাম: পৌলুস মাৰ্দি ঘৰ নং : ১১৪ বয়স : 25 লিঙ্গ : পুৰুষ	LQX0571844 ফটো উপলব্ধ	563 নাম : সঞ্জয় কুমাৰ চৌহান পিতাৰ নাম: ৰাজেন্দ্ৰ চৌহান ঘৰ নং : 114 বয়স : 25 লিঙ্গ : পুৰুষ	LQX0381749 ফটো উপলব্ধ	564 নাম : ৰাজেন্দ্ৰ চৌহান পিতাৰ নাম: চন্দ্ৰজিত চৌহান ঘৰ নং : 115 বয়স : 57 লিঙ্গ : পুৰুষ	LQX7939891 ফটো উপলব্ধ
565 নাম : সাবিত্ৰী চৌহান স্বামীৰ নাম: ৰাজেন্দ্ৰ চৌহান ঘৰ নং : 115 বয়স : 50 লিঙ্গ : মহিলা	LQX7939904 ফটো উপলব্ধ	566 নাম : প্ৰেম কুমাৰ চৌহান পিতাৰ নাম: ৰাজেন্দ্ৰ চৌহান ঘৰ নং : 115 বয়স : 21 লিঙ্গ : পুৰুষ	LQX7701584 ফটো উপলব্ধ	567 নাম : দুৰ্গী হাচদা স্বামীৰ নাম: চুনা টুডু ঘৰ নং : ১১৫ক বয়স : 80 লিঙ্গ : মহিলা	LQX7738672 ফটো উপলব্ধ
568 নাম : ভূত টুডু পিতাৰ নাম: চুনা টুডু ঘৰ নং : ১১৫ক বয়স : 55 লিঙ্গ : পুৰুষ	LQX7738650 ফটো উপলব্ধ	569 নাম : সীতা মুৰ্মু স্বামীৰ নাম: ভূত টুডু ঘৰ নং : ১১৫ক বয়স : 48 লিঙ্গ : মহিলা	LQX7738661 ফটো উপলব্ধ	570 নাম : মনি মুৰ্মু পিতাৰ নাম: বাঘৰাই মুৰ্মু ঘৰ নং : ১১৫ক বয়স : 25 লিঙ্গ : মহিলা	LQX0490466 ফটো উপলব্ধ

571 নাম : ৰাজ মুৰ্মু পিতাৰ নাম: বাঘৰাই মুৰ্মু ঘৰ নং : 117 বয়স : 22 লিঙ্গ : পুৰুষ	PVJ0090266 ফটো উপলব্ধ	572 নাম : ৰানী টুডু স্বামীৰ নাম: উমান মুৰ্মু ঘৰ নং : 119ক বয়স : 46 লিঙ্গ : মহিলা	LQX7738707 ফটো উপলব্ধ	573 নাম : মাইনা মাৰ্দি স্বামীৰ নাম: বাগৰাই মুৰ্মু ঘৰ নং : 119ক বয়স : 46 লিঙ্গ : মহিলা	LQX7738683 ফটো উপলব্ধ
574 নাম : জহান হেমব্রম পিতাৰ নাম: মিখালি মাৰ্দি ঘৰ নং : 118 বয়স : 56 লিঙ্গ : পুৰুষ	LQX1609978 ফটো উপলব্ধ	E 575 নাম : জুগু হেমব্রম পিতাৰ নাম: চন্দু হেমব্রম ঘৰ নং : 118 বয়স : 51 লিঙ্গ : পুৰুষ	LQX1609956 ফটো উপলব্ধ	576 নাম : নিলিমনি মাৰ্দি স্বামীৰ নাম: জুগু হেমব্রম ঘৰ নং : 118 বয়স : 47 লিঙ্গ : মহিলা	LQX1609967 ফটো উপলব্ধ
577 নাম : চবিনা মাৰ্দি স্বামীৰ নাম: জহান হেমব্রম ঘৰ নং : 118 বয়স : 37 লিঙ্গ : মহিলা	LQX1609989 ফটো উপলব্ধ	578 নাম : সুনিতা মুৰ্মু স্বামীৰ নাম: চুৰ্ণা মাৰ্দি ঘৰ নং : 118 বয়স : 33 লিঙ্গ : মহিলা	LQX0190041 ফটো উপলব্ধ	579 নাম : বিশ চৌহান পিতাৰ নাম: সুদেশী চৌহান ঘৰ নং : 118 বয়স : 62 লিঙ্গ : পুৰুষ	LQX7738741 ফটো উপলব্ধ
580 নাম : সুনন্তী দেবী স্বামীৰ নাম: বিচু চৌহান ঘৰ নং : 119 বয়স : 52 লিঙ্গ : মহিলা	LQX7738752 ফটো উপলব্ধ	581 নাম : ৰংলাল চৌহান পিতাৰ নাম: বিগু চৌহান ঘৰ নং : 119 বয়স : 35 লিঙ্গ : পুৰুষ	LQX0149328 ফটো উপলব্ধ	582 নাম : গুৰুচৰেন চৌহান পিতাৰ নাম: বিচু চৌহান ঘৰ নং : 119 বয়স : 32 লিঙ্গ : পুৰুষ	LQX0149369 ফটো উপলব্ধ
583 নাম : ৰাজাৰাম চৌহান পিতাৰ নাম: বিচু চৌহান ঘৰ নং : 119 বয়স : 31 লিঙ্গ : পুৰুষ	LQX0149385 ফটো উপলব্ধ	584 নাম : অনিতা দেৱী স্বামীৰ নাম: ৰাজাৰাম চৌহান ঘৰ নং : 119 বয়স : 30 লিঙ্গ : মহিলা	LQX0149427 ফটো উপলব্ধ	585 নাম : ফুল কুমাৰী দেৱী স্বামীৰ নাম: বিচু চৌহান ঘৰ নং : 119 বয়স : 29 লিঙ্গ : মহিলা	LQX0149518 ফটো উপলব্ধ
586 নাম : দিপক চৌহান পিতাৰ নাম: বিচু চৌহান ঘৰ নং : 119 বয়স : 23 লিঙ্গ : পুৰুষ	LQX0545152 ফটো উপলব্ধ	587 নাম : লাল চৌহান পিতাৰ নাম: সুদেশী চৌহান ঘৰ নং : 122 বয়স : 50 লিঙ্গ : পুৰুষ	LQX7738785 ফটো উপলব্ধ	588 নাম : দলালী দেবী স্বামীৰ নাম: লালু চৌহান ঘৰ নং : 122 বয়স : 47 লিঙ্গ : মহিলা	LQX7738796 ফটো উপলব্ধ
589 নাম : নিপেন্দ্ৰ চৌহান পিতাৰ নাম: লালু চৌহান ঘৰ নং : 122 বয়স : 35 লিঙ্গ : পুৰুষ	LQX7738809 ফটো উপলব্ধ	590 নাম : মনজ চৌহান পিতাৰ নাম: লালু চৌহান ঘৰ নং : 122 বয়স : 24 লিঙ্গ : পুৰুষ	LQX0457481 ফটো উপলব্ধ	591 নাম : মহেন্দ্ৰ চৌহান পিতাৰ নাম: সাদেশী চৌহান ঘৰ নং : 128 বয়স : 52 লিঙ্গ : পুৰুষ	LQX7738832 ফটো উপলব্ধ
592 নাম : জানকী দেবী স্বামীৰ নাম: মহেন্দ্ৰ চৌহান ঘৰ নং : 128 বয়স : 48 লিঙ্গ : মহিলা	LQX7738843 ফটো উপলব্ধ	E 593 নাম : মানি টুডু স্বামীৰ নাম: মীৰং চৰেন ঘৰ নং : 129 বয়স : 54 লিঙ্গ : মহিলা	LQX7738887 ফটো উপলব্ধ	594 নাম : চনত চৰেন পিতাৰ নাম: লক্ষীৰাম চৰেন ঘৰ নং : 128 বয়স : 58 লিঙ্গ : পুৰুষ	LQX7738898 ফটো উপলব্ধ
595 নাম : বিজুলী দৈমাৰী স্বামীৰ নাম: চনত চৰেন ঘৰ নং : 128 বয়স : 52 লিঙ্গ : মহিলা	LQX7738901 ফটো উপলব্ধ	596 নাম : বাবুলাল টুডু পিতাৰ নাম: জমাই টুডু ঘৰ নং : 128 বয়স : 37 লিঙ্গ : পুৰুষ	LQX7738912 ফটো উপলব্ধ	597 নাম : ফুলমনি চৰেন মাতৃৰ নাম: মাতি টুডু ঘৰ নং : 128 বয়স : 35 লিঙ্গ : মহিলা	LQX0219105 ফটো উপলব্ধ
598 নাম : ফুলমনি মাৰ্দি স্বামীৰ নাম: বাবুলাল টুডু ঘৰ নং : 128 বয়স : 32 লিঙ্গ : মহিলা	LQX0188813 ফটো উপলব্ধ	599 নাম : সত্ৰ মাৰ্দি পিতাৰ নাম: সপল চৰেন ঘৰ নং : 128 বয়স : 30 লিঙ্গ : পুৰুষ	LQX7668197 ফটো উপলব্ধ	600 নাম : মলিনা চৰেন পিতাৰ নাম: চনোটি চৰেন ঘৰ নং : 128 বয়স : 29 লিঙ্গ : মহিলা	LQX0154328 ফটো উপলব্ধ



601 নাম : লক্ষী টুড স্বামীৰ নাম: বিশ্বনাথ মুৰ্মু ঘৰ নং : ১২৮ বয়স : 29 লিঙ্গ : মহিলা	LQX0456590 ফটো উপলব্ধ	602 নাম : মগন কিস্কু পিতাৰ নাম: কুঁদু কিস্কু ঘৰ নং : ১২৮ বয়স : 24 লিঙ্গ : পুৰুষ	LQX0456608 ফটো উপলব্ধ	603 নাম : চৰিতা চৰেন পিতাৰ নাম: চনত চৰেন ঘৰ নং : 128 বয়স : 24 লিঙ্গ : মহিলা	LQX0541391 ফটো উপলব্ধ
604 নাম : প্ৰভাত মাৰ্ডি পিতাৰ নাম: সোপাল মাৰ্ডি ঘৰ নং : ১২৮ বয়স : 24 লিঙ্গ : পুৰুষ	LQX0563536 ফটো উপলব্ধ	605 নাম : পুহোৰ চৰেন পিতাৰ নাম: চনত চৰেন ঘৰ নং : 128 বয়স : 21 লিঙ্গ : পুৰুষ	PVJ0020081 ফটো উপলব্ধ	606 নাম : বাঘৰাই টুড মাতৃৰ নাম: হিলিজাবেথ মুৰ্মু ঘৰ নং : ১২৮ ক বয়স : 28 লিঙ্গ : পুৰুষ	LQX0216663 ফটো উপলব্ধ
607 নাম : মালতি মাৰ্ডি স্বামীৰ নাম: চমাই টুড ঘৰ নং : ১২৮ই বয়স : 26 লিঙ্গ : মহিলা	LQX0203182 ফটো উপলব্ধ	608 নাম : পৰ্বতে হাচদা স্বামীৰ নাম: চতুৰ মাৰ্দি ঘৰ নং : 128 ক বয়স : 23 লিঙ্গ : মহিলা	LQX1119163 ফটো উপলব্ধ	E 609 নাম : জুগুনি মাৰ্দি পিতাৰ নাম: সুখী হাছদা ঘৰ নং : ১২৮ ক বয়স : ৪২ লিঙ্গ : পুৰুষ	LQX0188961 ফটো উপলব্ধ
610 নাম : বানি বেচৰা স্বামীৰ নাম: প্ৰভাত মাৰ্ডি ঘৰ নং : ১২৮ ক বয়স : 24 লিঙ্গ : মহিলা	LQX0445403 ফটো উপলব্ধ	611 নাম : মাৰ্তি টুড স্বামীৰ নাম: চৰন চৰেন ঘৰ নং : ১২৮ঙ বয়স : 80 লিঙ্গ : মহিলা	LQX7739017 ফটো উপলব্ধ	612 নাম : হিলিজাবেথ মুৰ্মু স্বামীৰ নাম: চনু টুড ঘৰ নং : ১২৮ ক বয়স : 68 লিঙ্গ : মহিলা	LQX7740229 ফটো উপলব্ধ
613 নাম : সুখী হাচদা স্বামীৰ নাম: চুপল মাৰ্দি ঘৰ নং : ১২৮ ক বয়স : 55 লিঙ্গ : মহিলা	LQX7738934 ফটো উপলব্ধ	614 নাম : খুদ টুড পিতাৰ নাম: চমাই টুড ঘৰ নং : ১২৮ ঘ বয়স : 55 লিঙ্গ : পুৰুষ	LQX7738990 ফটো উপলব্ধ	615 নাম : জবা মুৰ্মু স্বামীৰ নাম: খুদ টুড ঘৰ নং : ১২৮ ঘ বয়স : 50 লিঙ্গ : মহিলা	LQX7739006 ফটো উপলব্ধ
616 নাম : বড়ী চৰেন স্বামীৰ নাম: চুপল মাৰ্দি ঘৰ নং : ১২৮ ক বয়স : 48 লিঙ্গ : মহিলা	LQX7738945 ফটো উপলব্ধ	617 নাম : চুমী হাচদা স্বামীৰ নাম: খুদ কিস্কু ঘৰ নং : ১২৮ ক বয়স : 45 লিঙ্গ : মহিলা	LQX7738967 ফটো উপলব্ধ	618 নাম : মাইন চৰেন স্বামীৰ নাম: মংগল চৰেন ঘৰ নং : ১২৮ চ বয়স : 44 লিঙ্গ : মহিলা	LQX7739051 ফটো উপলব্ধ
619 নাম : প্ৰেমিকা টুড স্বামীৰ নাম: বাবুধন মাৰ্ডি ঘৰ নং : ১২৮ খ বয়স : 41 লিঙ্গ : মহিলা	LQX7738978 ফটো উপলব্ধ	E 620 নাম : থমাছ টুড পিতাৰ নাম: চনু টুড ঘৰ নং : ১২৮ চ বয়স : ৪৪ লিঙ্গ : পুৰুষ	LQX7740252 ফটো উপলব্ধ	621 নাম : চুৱান কিস্কু পিতাৰ নাম: মংগল কিস্কু ঘৰ নং : ১২৮ ক বয়স : 37 লিঙ্গ : পুৰুষ	LQX7740230 ফটো উপলব্ধ
622 নাম : সীতা হাচদা স্বামীৰ নাম: চুৱান কিস্কু ঘৰ নং : ১২৮ ক বয়স : 35 লিঙ্গ : মহিলা	LQX7740241 ফটো উপলব্ধ	623 নাম : সৰ্বশ্ৰী বসুমতাৰী স্বামীৰ নাম: জইৰথ বসুমতাৰী ঘৰ নং : ১৩১ বয়স : 66 লিঙ্গ : মহিলা	LQX7739084 ফটো উপলব্ধ	624 নাম : বিজন বসুমতাৰী পিতাৰ নাম: জইৰথ বসুমতাৰী ঘৰ নং : ১৩১ বয়স : 45 লিঙ্গ : পুৰুষ	LQX7739095 ফটো উপলব্ধ
625 নাম : বিজেন্দ্র বসুমতাৰী পিতাৰ নাম: জইৰথ বসুমতাৰী ঘৰ নং : ১৩১ বয়স : 42 লিঙ্গ : পুৰুষ	LQX7739108 ফটো উপলব্ধ	S 626 নাম : বনিতা বসুমতাৰী পিতাৰ নাম: জইৰথ বসুমতাৰী ঘৰ নং : ১৩১ বয়স : ৪৭ লিঙ্গ : মহিলা	LQX7739119 ফটো উপলব্ধ	627 নাম : দীপিকা ডেকা স্বামীৰ নাম: বিজেন্দ্র বসুমতাৰী ঘৰ নং : ১৩১ বয়স : 36 লিঙ্গ : মহিলা	LQX7739120 ফটো উপলব্ধ
S 628 নাম : বাংগাও বসুমতাৰী স্বামীৰ নাম: বিজন বসুমতাৰী ঘৰ নং : ১৩১ বয়স : ৪১ লিঙ্গ : মহিলা	LQX0019026 ফটো উপলব্ধ	E 629 নাম : প্ৰমোদ দৈমাৰী পিতাৰ নাম: কিনাৰাম দৈমাৰী ঘৰ নং : ১৩২ বয়স : 48 লিঙ্গ : পুৰুষ	LQX7739131 ফটো উপলব্ধ	630 নাম : ফুলমতী দৈমাৰী পিতাৰ নাম: কিনাৰাম দৈমাৰী ঘৰ নং : ১৩২ বয়স : 45 লিঙ্গ : মহিলা	LQX7739153 ফটো উপলব্ধ



631 নাম : লাইশ্ৰী দৈমাৰী স্বামীৰ নাম: প্ৰমোদ দৈমাৰী ঘৰ নং : ১৩২ বয়স : 44 লিঙ্গ : মহিলা	LQX7739142 ফটো উপলব্ধ	E 632 নাম : বুনমা দৈমাৰী স্বামীৰ নাম: সুৰেশ বড়ো ঘৰ নং : ১৩২ বয়স : 43 লিঙ্গ : মহিলা	LQX7739164 ফটো উপলব্ধ	S 633 নাম : সুৰেশ বড়ো পিতাৰ নাম: বাৰেন বড়ো ঘৰ নং : ১৩২ বয়স : 32 লিঙ্গ : পুৰুষ	LQX0408674 ফটো উপলব্ধ
634 নাম : উমেশ দৈমাৰী পিতাৰ নাম: আনন্দ দৈমাৰী ঘৰ নং : ১৩৩ বয়স : 65 লিঙ্গ : পুৰুষ	LQX7739175 ফটো উপলব্ধ	635 নাম : সোবান হেমব্ৰম পিতাৰ নাম: টম হেমব্ৰম ঘৰ নং : ১৩৩ বয়স : 39 লিঙ্গ : পুৰুষ	LQX7739211 ফটো উপলব্ধ	636 নাম : ভিক্টৰ জে দৈমাৰী পিতাৰ নাম: উমেশ দৈমাৰী ঘৰ নং : ১৩৩ বয়স : 38 লিঙ্গ : পুৰুষ	LQX7739200 ফটো উপলব্ধ
637 নাম : সবিতা বসুমতাৰী হেমব্ৰম স্বামীৰ নাম: সোবান হেমব্ৰম ঘৰ নং : ১৩৩ বয়স : 36 লিঙ্গ : মহিলা	LQX7739222 ফটো উপলব্ধ	638 নাম : হিৰিন্মা বানী নাৰ্জাৰী পিতাৰ নাম: হিলাৰিয়াছ নাৰ্জাৰী ঘৰ নং : 133 বয়স : 35 লিঙ্গ : মহিলা	LQX8735248 ফটো উপলব্ধ	639 নাম : চমাইনা বসুমতাৰী মাতৃৰ নাম: সবিতা বসুমতাৰী ঘৰ নং : ১৩৩ বয়স : 22 লিঙ্গ : মহিলা	LQX7668189 ফটো উপলব্ধ
640 নাম : ৰতন দৈমাৰী পিতাৰ নাম: জেমচন দৈমাৰী ঘৰ নং : ১৩৪ বয়স : 48 লিঙ্গ : পুৰুষ	LQX7739233 ফটো উপলব্ধ	641 নাম : ৰীতা দৈমাৰী স্বামীৰ নাম: ৰতন দৈমাৰী ঘৰ নং : ১৩৪ বয়স : 43 লিঙ্গ : মহিলা	LQX7739244 ফটো উপলব্ধ	642 নাম : সুৰেতা দৈমাৰী পিতাৰ নাম: ৰতন দৈমাৰী ঘৰ নং : ১৩৪ বয়স : 27 লিঙ্গ : মহিলা	LQX0217810 ফটো উপলব্ধ
643 নাম : চুজাতা দৈমাৰী পিতাৰ নাম: ৰতন দৈমাৰী ঘৰ নং : ১৩৪ বয়স : 21 লিঙ্গ : মহিলা	LQX7651813 ফটো উপলব্ধ	644 নাম : প্ৰেমচন দৈমাৰী পিতাৰ নাম: জেমচন দৈমাৰী ঘৰ নং : ১৩৫ বয়স : 64 লিঙ্গ : পুৰুষ	LQX7739255 ফটো উপলব্ধ	645 নাম : আচুশ্ৰী দৈমাৰী স্বামীৰ নাম: প্ৰেমচন দৈমাৰী ঘৰ নং : ১৩৫ বয়স : 60 লিঙ্গ : মহিলা	LQX7739266 ফটো উপলব্ধ
646 নাম : বিনোদ দৈমাৰী পিতাৰ নাম: প্ৰেমচন দৈমাৰী ঘৰ নং : ১৩৫ বয়স : 42 লিঙ্গ : পুৰুষ	LQX7739277 ফটো উপলব্ধ	647 নাম : প্ৰানজিত দৈমাৰী পিতাৰ নাম: প্ৰেমচন দৈমাৰী ঘৰ নং : ১৩৫ বয়স : 38 লিঙ্গ : পুৰুষ	LQX7739288 ফটো উপলব্ধ	648 নাম : উষা দৈমাৰী স্বামীৰ নাম: বিনোদ দৈমাৰী ঘৰ নং : ১৩৫ বয়স : 37 লিঙ্গ : মহিলা	LQX7739299 ফটো উপলব্ধ
649 নাম : ৰৈচুমৈ দৈমাৰী পিতাৰ নাম: প্ৰানজিত দৈমাৰী ঘৰ নং : ১৩৫ বয়স : 36 লিঙ্গ : মহিলা	LQX7739302 ফটো উপলব্ধ	650 নাম : দীপ দৈমাৰী পিতাৰ নাম: প্ৰেমচন দৈমাৰী ঘৰ নং : ১৩৫ বয়স : 35 লিঙ্গ : পুৰুষ	LQX0020396 ফটো উপলব্ধ	651 নাম : চান্চুমৈ দৈমাৰী অন্যান্য: দীপ দৈমাৰী ঘৰ নং : ১৩৫ বয়স : 31 লিঙ্গ : মহিলা	LQX0217364 ফটো উপলব্ধ
652 নাম : ৰাজী দৈমাৰী পিতাৰ নাম: বিলচন দৈমাৰী ঘৰ নং : ১৩৫ বয়স : 26 লিঙ্গ : পুৰুষ	LQX0408625 ফটো উপলব্ধ	653 নাম : স্বামী দৈমাৰী পিতাৰ নাম: বিনোদ দৈমাৰী ঘৰ নং : 135 বয়স : 19 লিঙ্গ : মহিলা	PVJ0114280 ফটো উপলব্ধ	654 নাম : দায়ুদ দৈমাৰী পিতাৰ নাম: বিলচন দৈমাৰী ঘৰ নং : ১৩৫ বয়স : 28 লিঙ্গ : পুৰুষ	LQX0158147 ফটো উপলব্ধ
655 নাম : বিলচন দৈমাৰী পিতাৰ নাম: জেমচন দৈমাৰী ঘৰ নং : ১৩৫ক বয়স : 50 লিঙ্গ : পুৰুষ	LQX7739313 ফটো উপলব্ধ	656 নাম : ৰীনা দৈমাৰী স্বামীৰ নাম: বিলচন দৈমাৰী ঘৰ নং : ১৩৫ক বয়স : 44 লিঙ্গ : মহিলা	LQX7739324 ফটো উপলব্ধ	657 নাম : জুলিতা বসুমতাৰী স্বামীৰ নাম: ডিব্বেশ্বৰ বসুমতাৰী ঘৰ নং : ১৩৬ বয়স : 45 লিঙ্গ : মহিলা	LQX7739357 ফটো উপলব্ধ
658 নাম : আলাইশ্ৰী বসুমতাৰী পিতাৰ নাম: ডিব্বেশ্বৰ বসুমতাৰী ঘৰ নং : ১৩৬ বয়স : 34 লিঙ্গ : মহিলা	LQX7739368 ফটো উপলব্ধ	659 নাম : বাৰফুং বসুমতাৰী মাতৃৰ নাম: জুলিতা বসুমতাৰী ঘৰ নং : ১৩৬ বয়স : 31 লিঙ্গ : পুৰুষ	LQX0020859 ফটো উপলব্ধ	660 নাম : জেশমাৰী বসুমতাৰী পিতাৰ নাম: লাতিয়ে ডিব্বেশ্বৰ বসুমতাৰী ঘৰ নং : ১৩৬ বয়স : 26 লিঙ্গ : মহিলা	LQX0447797 ফটো উপলব্ধ



661 নাম : জ্ঞানেন্দ্ৰ বসুমতাৰী পিতাৰ নাম: জ্ঞানেন্দ্ৰ বসুমতাৰী ঘৰ নং : ১৩৭ বয়স : 48 লিঙ্গ : পুৰুষ	LQX7739379 ফটো উপলব্ধ	662 নাম : নিতা দৈমাৰী স্বামীৰ নাম: জ্ঞানেন্দ্ৰ বসুমতাৰী ঘৰ নং : ১৩৭ বয়স : 44 লিঙ্গ : মহিলা	LQX7739380 ফটো উপলব্ধ	663 নাম : বাৰগোদান বসুমতাৰী পিতাৰ নাম: জ্ঞানেন্দ্ৰ বসুমতাৰী ঘৰ নং : 137 বয়স : 32 লিঙ্গ : পুৰুষ	LQX0047118 ফটো উপলব্ধ
664 নাম : বিবাৰী বসুমতাৰী স্বামীৰ নাম: বাৰগোদান বসুমতাৰী ঘৰ নং : 137 বয়স : 31 লিঙ্গ : মহিলা	LQX0510818 ফটো উপলব্ধ	665 নাম : মধুচমিতা বসুমতাৰী পিতাৰ নাম: জ্ঞানেন্দ্ৰ বসুমতাৰী ঘৰ নং : ১৩৭ বয়স : 25 লিঙ্গ : মহিলা	LQX0361899 ফটো উপলব্ধ	666 নাম : বিপিন দৈমাৰী পিতাৰ নাম: চিমিয়ন দৈমাৰী ঘৰ নং : ১৩৮ বয়স : 68 লিঙ্গ : পুৰুষ	LQX7739404 ফটো উপলব্ধ
667 নাম : প্ৰনীল দৈমাৰী পিতাৰ নাম: চিমিয়ন দৈমাৰী ঘৰ নং : ১৩৮ বয়স : 63 লিঙ্গ : পুৰুষ	LQX7739415 ফটো উপলব্ধ	668 নাম : প্ৰবীন দৈমাৰী পিতাৰ নাম: চিমিয়ন দৈমাৰী ঘৰ নং : ১৩৮ বয়স : 56 লিঙ্গ : পুৰুষ	LQX7739437 ফটো উপলব্ধ	669 নাম : মাইদাংশী বসুমতাৰী স্বামীৰ নাম: প্ৰনীল দৈমাৰী ঘৰ নং : ১৩৮ বয়স : 55 লিঙ্গ : মহিলা	LQX7739426 ফটো উপলব্ধ
670 নাম : অৰুন দৈমাৰী পিতাৰ নাম: চিমিয়ন দৈমাৰী ঘৰ নং : ১৩৮ বয়স : 52 লিঙ্গ : পুৰুষ	LQX7739448 ফটো উপলব্ধ	671 নাম : কিৰণ দৈমাৰী স্বামীৰ নাম: প্ৰবীন দৈমাৰী ঘৰ নং : ১৩৮ বয়স : 49 লিঙ্গ : মহিলা	LQX0021717 ফটো উপলব্ধ	672 নাম : জৰি দৈমাৰী পিতাৰ নাম: বিনোদ দৈমাৰী ঘৰ নং : ১৩৮ বয়স : 45 লিঙ্গ : মহিলা	LQX7739459 ফটো উপলব্ধ
673 নাম : মহিমা দৈমাৰী স্বামীৰ নাম: লওৰেন্স দৈমাৰী ঘৰ নং : ১৩৮ বয়স : 42 লিঙ্গ : মহিলা	LQX9035749 ফটো উপলব্ধ	674 নাম : লওৰেন্স দৈমাৰী পিতাৰ নাম: বিনোদ দৈমাৰী ঘৰ নং : ১৩৮ বয়স : 41 লিঙ্গ : পুৰুষ	LQX7739471 ফটো উপলব্ধ	675 নাম : লিনা দৈমাৰী স্বামীৰ নাম: অৰুন দৈমাৰী ঘৰ নং : ১৩৮ বয়স : 41 লিঙ্গ : মহিলা	LQX7739506 ফটো উপলব্ধ
676 নাম : ৰিপন দৈমাৰী পিতাৰ নাম: বিনোদ দৈমাৰী ঘৰ নং : ১৩৮ বয়স : 39 লিঙ্গ : পুৰুষ	LQX7739482 ফটো উপলব্ধ	677 নাম : মাইকেল দৈমাৰী পিতাৰ নাম: বিপিন দৈমাৰী ঘৰ নং : ১৩৮ বয়স : 36 লিঙ্গ : পুৰুষ	LQX7739493 ফটো উপলব্ধ	678 নাম : ৰঞ্জিতা মোছাহাৰী স্বামীৰ নাম: ৰিপন দৈমাৰী ঘৰ নং : ১৩৮ বয়স : 36 লিঙ্গ : মহিলা	LQX0159426 ফটো উপলব্ধ
679 নাম : ভিক্টৰ দৈমাৰী পিতাৰ নাম: বিপিন দৈমাৰী ঘৰ নং : ১৩৮ বয়স : 35 লিঙ্গ : পুৰুষ	LQX7739517 ফটো উপলব্ধ	680 নাম : হাথোখী ৰাজা দৈমাৰী পিতাৰ নাম: প্ৰনীল দৈমাৰী ঘৰ নং : ১৩৮ বয়স : 23 লিঙ্গ : পুৰুষ	LQX0491597 ফটো উপলব্ধ	681 নাম : জ্যোতিপ্ৰভা বসুমতাৰী স্বামীৰ নাম: ভগীৰথ বসুমতাৰী ঘৰ নং : ১৩৯ বয়স : 74 লিঙ্গ : মহিলা	LQX7739539 ফটো উপলব্ধ
682 নাম : জীতেন্দ্ৰ বসুমতাৰী পিতাৰ নাম: ভগীৰথ বসুমতাৰী ঘৰ নং : ১৩৯ বয়স : 52 লিঙ্গ : পুৰুষ	LQX7739540 ফটো উপলব্ধ	683 নাম : জয়া বসুমতাৰী স্বামীৰ নাম: বাজু বসুমতাৰী ঘৰ নং : ১৩৯ বয়স : 43 লিঙ্গ : মহিলা	LQX7739595 ফটো উপলব্ধ	684 নাম : উইলিয়াম বসুমতাৰী পিতাৰ নাম: ভগীৰথ বসুমতাৰী ঘৰ নং : ১৩৯ বয়স : 42 লিঙ্গ : পুৰুষ	LQX7739584 ফটো উপলব্ধ
685 নাম : আমিনা বসুমতাৰী স্বামীৰ নাম: জীতেন্দ্ৰ বসুমতাৰী ঘৰ নং : ১৩৯ বয়স : 42 লিঙ্গ : মহিলা	LQX7739551 ফটো উপলব্ধ	686 নাম : জেনি বসুমতাৰী স্বামীৰ নাম: শ্যাম বসুমতাৰী ঘৰ নং : ১৩৯ বয়স : 40 লিঙ্গ : মহিলা	LQX7739608 ফটো উপলব্ধ	687 নাম : প্ৰনিতা বসুমতাৰী স্বামীৰ নাম: উইলিয়াম বসুমতাৰী ঘৰ নং : ১৩৯ বয়স : 36 লিঙ্গ : মহিলা	LQX1609843 ফটো উপলব্ধ
688 নাম : চোৰাংগুচা বসুমতাৰী পিতাৰ নাম: দীপক বসুমতাৰী ঘৰ নং : ১৩৯ বয়স : 25 লিঙ্গ : পুৰুষ	LQX0408567 ফটো উপলব্ধ	689 নাম : জিউসওৰং বসুমতাৰী পিতাৰ নাম: জিতেন্দ্ৰ বসুমতাৰী ঘৰ নং : ১৩৯ বয়স : 22 লিঙ্গ : পুৰুষ	LQX7651847 ফটো উপলব্ধ	690 নাম : বোহিসাৰ বসুমতাৰী পিতাৰ নাম: জিতেন্দ্ৰ বসুমতাৰী ঘৰ নং : 139 বয়স : 19 লিঙ্গ : পুৰুষ	PVJ0086579 ফটো উপলব্ধ



691 নাম : প্ৰিন্সীলা বসুমতাৰী পিতাৰ নাম: শ্যাম বসুমতাৰী ঘৰ নং : 139 বয়স : 19 লিঙ্গ : মহিলা	PVJ0086603 ফটো উপলব্ধ	692 নাম : ববিনচন দৈমাৰী পিতাৰ নাম: বুলাও দৈমাৰীখীষ্টান ঘৰ নং : 180 বয়স : 70 লিঙ্গ : পুৰুষ	LQX7739619 ফটো উপলব্ধ	693 নাম : মেৰিলীনা দৈমাৰী পিতাৰ নাম: ববিনচন দৈমাৰী ঘৰ নং : 180 বয়স : 44 লিঙ্গ : মহিলা	LQX7739631 ফটো উপলব্ধ
694 নাম : লাভলী খ্ৰীষ্টফেৰ দৈমাৰী স্বামীৰ নাম: পিংকু পাঠক ঘৰ নং : 180 বয়স : 42 লিঙ্গ : মহিলা	LQX7739642 ফটো উপলব্ধ	695 নাম : মাইক দৈমাৰী পিতাৰ নাম: ববিনচন দৈমাৰী ঘৰ নং : 180 বয়স : 40 লিঙ্গ : পুৰুষ	LQX7739653 ফটো উপলব্ধ	696 নাম : মাৰ্টিনা দৈমাৰী স্বামীৰ নাম: মাইক দৈমাৰী ঘৰ নং : 140 বয়স : 39 লিঙ্গ : মহিলা	LQX7543717 ফটো উপলব্ধ
697 নাম : সবিতা দৈমাৰী স্বামীৰ নাম: সঞ্জীৱ দৈমাৰী ঘৰ নং : 181 বয়স : 45 লিঙ্গ : মহিলা	LQX7739675 ফটো উপলব্ধ	698 নাম : ডমিনিক দ্ৰাষ্টমাৰী পিতাৰ নাম: সঞ্জীৱ ঘৰ নং : 181 বয়স : 24 লিঙ্গ : পুৰুষ	LQX0563718 ফটো উপলব্ধ	699 নাম : চলোমন মোছাহাৰী পিতাৰ নাম: জন্না মোছাহাৰী ঘৰ নং : 182 বয়স : 68 লিঙ্গ : পুৰুষ	LQX7739686 ফটো উপলব্ধ
700 নাম : সাবিত্ৰী মছাহাৰী স্বামীৰ নাম: চলোমন মছাহাৰী ঘৰ নং : 182 বয়স : 59 লিঙ্গ : মহিলা	LQX7739697 ফটো উপলব্ধ	701 নাম : অৰূপ মছাহাৰী পিতাৰ নাম: চলোমন মছাহাৰী ঘৰ নং : 182 বয়স : 42 লিঙ্গ : মহিলা	LQX7739700 ফটো উপলব্ধ	702 নাম : অৰ্চনা মছাহাৰী পিতাৰ নাম: চলোমন মছাহাৰী ঘৰ নং : 182 বয়স : 40 লিঙ্গ : মহিলা	LQX7739711 ফটো উপলব্ধ
703 নাম : অৰ্পনা মছাহাৰী পিতাৰ নাম: চলোমন মছাহাৰী ঘৰ নং : 182 বয়স : 38 লিঙ্গ : মহিলা	LQX7739722 ফটো উপলব্ধ	S 704 নাম : কেঃ ধনপ্ৰিয়া দিঃ মোছাহাৰী স্বামীৰ নাম: অৰূপ মোছাহাৰী ঘৰ নং : 182 বয়স : 37 লিঙ্গ : মহিলা	LQX7740183 ফটো উপলব্ধ	705 নাম : মঙলী মাচাহাৰী পিতাৰ নাম: জন্না মাচাহাৰী ঘৰ নং : 183 বয়স : 68 লিঙ্গ : মহিলা	LQX7739799 ফটো উপলব্ধ
706 নাম : দেবিসন মচাহাৰি পিতাৰ নাম: জন্না মচাহাৰি ঘৰ নং : 183 বয়স : 60 লিঙ্গ : পুৰুষ	LQX7739733 ফটো উপলব্ধ	707 নাম : ৰূপালী মোছাহাৰী স্বামীৰ নাম: ৰুবেন মোছাহাৰী ঘৰ নং : 183 বয়স : 58 লিঙ্গ : মহিলা	LQX7739788 ফটো উপলব্ধ	708 নাম : বাসন্তী মোছাহাৰী স্বামীৰ নাম: দিবিচন মচাহাৰি ঘৰ নং : 183 বয়স : 57 লিঙ্গ : মহিলা	LQX7739744 ফটো উপলব্ধ
709 নাম : ৰূপবতী মোছাহাৰী পিতাৰ নাম: জন্না মছাহাৰী ঘৰ নং : 183 বয়স : 50 লিঙ্গ : মহিলা	LQX7739766 ফটো উপলব্ধ	710 নাম : মাৰ্থা মোছাহাৰী মাতৃৰ নাম: মঙলী মোছাহাৰী ঘৰ নং : 183 বয়স : 42 লিঙ্গ : মহিলা	LQX7739813 ফটো উপলব্ধ	711 নাম : প্ৰনালী মচাহাৰী স্বামীৰ নাম: ৰঞ্জিত মচাহাৰী ঘৰ নং : 183 বয়স : 41 লিঙ্গ : মহিলা	LQX0408591 ফটো উপলব্ধ
712 নাম : বনজিত মচাহাৰী মাতৃৰ নাম: মঙলী মাচাহাৰী ঘৰ নং : 183 বয়স : 40 লিঙ্গ : পুৰুষ	LQX7739802 ফটো উপলব্ধ	713 নাম : জুনমনী মোছাহাৰী পিতাৰ নাম: দিবিচন তমছাহাৰী ঘৰ নং : 183 বয়স : 39 লিঙ্গ : মহিলা	LQX7739755 ফটো উপলব্ধ	714 নাম : স্বৰূপ মচাহাৰি পিতাৰ নাম: দেৱিসন মচাহাৰি ঘৰ নং : 183 বয়স : 37 লিঙ্গ : পুৰুষ	LQX7739824 ফটো উপলব্ধ
715 নাম : দিপুজিত মোছাহাৰী পিতাৰ নাম: ৰুবেন মোছাহাৰী ঘৰ নং : 183 বয়স : 36 লিঙ্গ : পুৰুষ	LQX0161968 ফটো উপলব্ধ	716 নাম : মামনি মোছাহাৰী পিতাৰ নাম: দিবিচন মোছাহাৰী ঘৰ নং : 183 বয়স : 33 লিঙ্গ : মহিলা	LQX7739835 ফটো উপলব্ধ	717 নাম : অৰ্পণ মচাহাৰী পিতাৰ নাম: ৰুবেন মুচাহাৰী ঘৰ নং : 183 বয়স : 32 লিঙ্গ : পুৰুষ	LQX0162057 ফটো উপলব্ধ
718 নাম : প্ৰফুল্ল দৈমাৰী পিতাৰ নাম: ৰবিন্দ্ৰ দৈমাৰী ঘৰ নং : 188 বয়স : 50 লিঙ্গ : পুৰুষ	LQX7739868 ফটো উপলব্ধ	719 নাম : বীনিমা বসুমতাৰী পিতাৰ নাম: জাকৌৰ বসুমতাৰী ঘৰ নং : 188 বয়স : 49 লিঙ্গ : মহিলা	LQX0486449 ফটো উপলব্ধ	720 নাম : জুনালী দৈমাৰী পিতাৰ নাম: ৰবিন্দ্ৰ দৈমাৰী ঘৰ নং : 188 বয়স : 47 লিঙ্গ : মহিলা	LQX7739915 ফটো উপলব্ধ



721 নাম : বিফলী দৈমাৰী স্বামীৰ নাম: প্রফুল্ল দৈমাৰী ঘৰ নং : ১৪৪ বয়স : 46 লিঙ্গ : মহিলা	LQX7739879 ফটো উপলব্ধ	722 নাম : আমড দৈমাৰী পিতাৰ নাম: বিন্দ্র দৈমাৰী ঘৰ নং : ১৪৪ বয়স : 46 লিঙ্গ : পুৰুষ	LQX7739904 ফটো উপলব্ধ	723 নাম : জোনাচ দৈমাৰী পিতাৰ নাম: বিন্দ্র দৈমাৰী ঘৰ নং : ১৪৪ বয়স : 44 লিঙ্গ : পুৰুষ	LQX7739891 ফটো উপলব্ধ
724 নাম : বিবেক দৈমাৰী পিতাৰ নাম: বমাল দৈমাৰী ঘৰ নং : ১৪৪ বয়স : 27 লিঙ্গ : পুৰুষ	LQX0408930 ফটো উপলব্ধ	725 নাম : বুপশ দৈমাৰী পিতাৰ নাম: প্রফুল্ল দৈমাৰী ঘৰ নং : ১৪৪ বয়স : 25 লিঙ্গ : পুৰুষ	LQX0408849 ফটো উপলব্ধ	726 নাম : হিমাংশু দৈমাৰী পিতাৰ নাম: প্রফুল্ল দৈমাৰী ঘৰ নং : 144 বয়স : 19 লিঙ্গ : পুৰুষ	PVJ0106161 ফটো উপলব্ধ
727 নাম : বমেশ মোছাহাৰী পিতাৰ নাম: চৌল মোছাহাৰী ঘৰ নং : ১৪৫ বয়স : 69 লিঙ্গ : পুৰুষ	LQX7739926 ফটো উপলব্ধ	728 নাম : ৰোহিনী সাংমা স্বামীৰ নাম: বমেশ মোছাহাৰী ঘৰ নং : ১৪৫ বয়স : 68 লিঙ্গ : মহিলা	LQX7739937 ফটো উপলব্ধ	S 729 নাম : তৰন মোছাহাৰী পিতাৰ নাম: চৌল মোছাহাৰী ঘৰ নং : ১৪৫ বয়স : 52 লিঙ্গ : পুৰুষ	LQX7739948 ফটো উপলব্ধ
730 নাম : দিগন্ত মোছাহাৰী পিতাৰ নাম: চৌল মোছাহাৰী ঘৰ নং : ১৪৫ বয়স : 50 লিঙ্গ : পুৰুষ	LQX7739960 ফটো উপলব্ধ	731 নাম : বুমাল হেমব্রম পিতাৰ নাম: ফিলিপ হেমব্রম ঘৰ নং : ১৪৫ বয়স : 50 লিঙ্গ : পুৰুষ	LQX7740014 ফটো উপলব্ধ	S 732 নাম : কবিতা মোছাহাৰী স্বামীৰ নাম: তৰন মোছাহাৰী ঘৰ নং : ১৪৫ বয়স : 48 লিঙ্গ : মহিলা	LQX7739959 ফটো উপলব্ধ
733 নাম : ময়ো মোছাহাৰী স্বামীৰ নাম: দিগন্ত মোছাহাৰী ঘৰ নং : ১৪৫ বয়স : 45 লিঙ্গ : মহিলা	LQX7739971 ফটো উপলব্ধ	734 নাম : মনি মোছাহাৰী পিতাৰ নাম: বমেশ মোছাহাৰী ঘৰ নং : ১৪৫ বয়স : 42 লিঙ্গ : মহিলা	LQX7739982 ফটো উপলব্ধ	735 নাম : চায়া বগলাৰী অন্যান্য: দীপ মোছাহাৰী ঘৰ নং : ১৪৫ বয়স : 39 লিঙ্গ : মহিলা	LQX0162669 ফটো উপলব্ধ
736 নাম : ইষ্টেৰ দৈমাৰী স্বামীৰ নাম: বুমাল হেমব্রম ঘৰ নং : ১৪৫ বয়স : 35 লিঙ্গ : মহিলা	LQX7740003 ফটো উপলব্ধ	737 নাম : দীপ মোছাহাৰী পিতাৰ নাম: বমেশ মোছাহাৰী ঘৰ নং : ১৪৫ বয়স : 34 লিঙ্গ : পুৰুষ	LQX7739993 ফটো উপলব্ধ	738 নাম : প্ৰিতি দৈমাৰী পিতাৰ নাম: বুমাল দৈমাৰী ঘৰ নং : ১৪৫ বয়স : 26 লিঙ্গ : মহিলা	LQX0408864 ফটো উপলব্ধ
739 নাম : বিল্লীয়োন দৈমাৰী পিতাৰ নাম: বুমাল দৈমাৰী ঘৰ নং : ১৪৫ বয়স : 23 লিঙ্গ : পুৰুষ	LQX0486761 ফটো উপলব্ধ	740 নাম : পেনএল মোছাহাৰী পিতাৰ নাম: দিগন্ত মোছাহাৰী ঘৰ নং : 145 বয়স : 21 লিঙ্গ : পুৰুষ	PVJ0007542 ফটো উপলব্ধ	741 নাম : ইশান মোছাহাৰী পিতাৰ নাম: সোমবাৰ মোছাহাৰী ঘৰ নং : ১৪৬ বয়স : 64 লিঙ্গ : পুৰুষ	LQX7740047 ফটো উপলব্ধ
742 নাম : পদ্মা মোছাহাৰী স্বামীৰ নাম: ইশান মোছাহাৰী ঘৰ নং : ১৪৬ বয়স : 58 লিঙ্গ : মহিলা	LQX7740058 ফটো উপলব্ধ	743 নাম : উতপল মোছাহাৰী পিতাৰ নাম: সোমবাৰ মোছাহাৰী ঘৰ নং : ১৪৬ বয়স : 58 লিঙ্গ : পুৰুষ	LQX7740069 ফটো উপলব্ধ	744 নাম : ৰেখা বসুমতাৰী স্বামীৰ নাম: উতপল মোছাহাৰী ঘৰ নং : ১৪৬ বয়স : 50 লিঙ্গ : মহিলা	LQX7740070 ফটো উপলব্ধ
745 নাম : ডেভিদ মোছাহাৰী পিতাৰ নাম: স্ৰাণ মোছাহাৰী ঘৰ নং : ১৪৬ বয়স : 38 লিঙ্গ : পুৰুষ	LQX7740036 ফটো উপলব্ধ	746 নাম : বৃপাশ্ৰী মোছাহাৰী পিতাৰ নাম: স্ৰাণ মোছাহাৰী ঘৰ নং : ১৪৬ বয়স : 37 লিঙ্গ : মহিলা	LQX7740025 ফটো উপলব্ধ	747 নাম : কৰৰশা মাইনাও মোছাহাৰী পিতাৰ নাম: উতপল মোছাহাৰী ঘৰ নং : 146 বয়স : 22 লিঙ্গ : মহিলা	PVJ0000950 ফটো উপলব্ধ
748 নাম : চান ৰাজা মোছাহাৰী পিতাৰ নাম: উতপল মোছাহাৰী ঘৰ নং : 146 বয়স : 19 লিঙ্গ : পুৰুষ	PVJ0087296 ফটো উপলব্ধ	749 নাম : উপেন ৰাভা পিতাৰ নাম: দুৰ্গা ৰাভা ঘৰ নং : ১৪৭ বয়স : 49 লিঙ্গ : পুৰুষ	LQX1609990 ফটো উপলব্ধ	750 নাম : উপমা ৰাভা স্বামীৰ নাম: উপেন ৰাভা ঘৰ নং : ১৪৭ বয়স : 45 লিঙ্গ : মহিলা	LQX1610000 ফটো উপলব্ধ



751 নাম : অজয় চৌহান পিতাৰ নাম: বিৰাজ চৌহান ঘৰ নং : 180 বয়স : 22 লিঙ্গ : পুৰুষ	LQX7677875 ফটো উপলব্ধ	752 নাম : বৰিছ দৈমাৰী পিতাৰ নাম: প্ৰনিল দৈমাৰী ঘৰ নং : 183 বয়স : 21 লিঙ্গ : পুৰুষ	PVJ0100933 ফটো উপলব্ধ	753 নাম : মংগল কিস্কু পিতাৰ নাম: চুবন কিস্কু ঘৰ নং : 269 বয়স : 23 লিঙ্গ : পুৰুষ	LQX1122480 ফটো উপলব্ধ
754 নাম : মানগন কিস্কু পিতাৰ নাম: সুবান কিস্কু ঘৰ নং : 267 বয়স : 21 লিঙ্গ : পুৰুষ	PVJ0020305 ফটো উপলব্ধ	755 নাম : অৰ্জুন দৈমাৰী পিতাৰ নাম: প্ৰমোদ দৈমাৰী ঘৰ নং : 276 বয়স : 21 লিঙ্গ : পুৰুষ	LQX7693138 ফটো উপলব্ধ	756 নাম : বাহুল চৌহান পিতাৰ নাম: হিৰা সিং চৌহান ঘৰ নং : 289 বয়স : 21 লিঙ্গ : পুৰুষ	LQX7673080 ফটো উপলব্ধ
757 নাম : ইগ্নেচিয়োচ মুৰ্মু পিতাৰ নাম: মাৰিয়ম কিস্কু ঘৰ নং : 323 বয়স : 22 লিঙ্গ : পুৰুষ	LQX7663917 ফটো উপলব্ধ	758 নাম : দীপ জ্যোতি ৰাভা পিতাৰ নাম: উপেন ৰাভা ঘৰ নং : 325 বয়স : 27 লিঙ্গ : পুৰুষ	LQX0408757 ফটো উপলব্ধ	759 নাম : ৰুপম বসুমতাৰী পিতাৰ নাম: দিলিপ বসুমতাৰী ঘৰ নং : 360 বয়স : 26 লিঙ্গ : পুৰুষ	LQX0442509 ফটো উপলব্ধ
760 নাম : পিয়ুচ চৰেন পিতাৰ নাম: চামুয়েল চৰেন ঘৰ নং : 590 বয়স : 35 লিঙ্গ : পুৰুষ	LQX7660566 ফটো উপলব্ধ	761 নাম : সুৰজমনি টুড স্বামীৰ নাম: পিয়ুচ চৰেন ঘৰ নং : 590 বয়স : 31 লিঙ্গ : মহিলা	LQX7660590 ফটো উপলব্ধ	762 নাম : মিনতি চৰেন পিতাৰ নাম: ৰামানুচ চৰেন ঘৰ নং : হাউচ নো.38 বয়স : 30 লিঙ্গ : মহিলা	PVJ0105890 ফটো উপলব্ধ
763 নাম : সুখী মাৰ্ভি পিতাৰ নাম: চৰন মাৰ্ভি ঘৰ নং : হাউচ নো.42 বয়স : 26 লিঙ্গ : মহিলা	PVJ0127712 ফটো উপলব্ধ	764 নাম : চম্পা মাৰ্ভি পিতাৰ নাম: চৰন মাৰ্ভি ঘৰ নং : হাউচ নো.42 বয়স : 19 লিঙ্গ : মহিলা	PVJ0127738 ফটো উপলব্ধ	765 নাম : চৰেন মাৰ্ভিলা পিতাৰ নাম: জোহান চৰেন ঘৰ নং : হাউচ নো.46 বয়স : 22 লিঙ্গ : মহিলা	LQX7691025 ফটো উপলব্ধ
766 নাম : মনালিছা দৈমাৰী স্বামীৰ নাম: আলফ্ৰেড দৈমাৰী ঘৰ নং : নো2 শাপখাইটি বয়স : 35 লিঙ্গ : মহিলা	PVJ0074526 ফটো উপলব্ধ	767 নাম : বাসন্তী হাচদা পিতাৰ নাম: চিমন হাচদা ঘৰ নং : নো2 শাপখাইটি বয়স : 20 লিঙ্গ : মহিলা	PVJ0116608 ফটো উপলব্ধ	768 নাম : সুমিত্ৰা কিস্কু স্বামীৰ নাম: চপল বেচৰা ঘৰ নং : ওদালগুৰি বয়স : 26 লিঙ্গ : মহিলা	PVJ0049007 ফটো উপলব্ধ



<p>769 1 PVJ0152181</p> <p>নাম : সনিয়া চৰেন পিতাৰ নাম: ফিলিমন চৰেন চৰেন ঘৰ নং : 41 বয়স : 18 লিঙ্গ : মহিলা</p> <p>ফটো উপলব্ধ</p>	<p>#2 770 1 GJP2940105</p> <p>নাম : পুষ্পলতা সৰেন স্বামীৰ নাম: চৰলেচ মুৰ্মু ঘৰ নং : 72 বয়স : 42 লিঙ্গ : মহিলা</p> <p>ফটো উপলব্ধ</p>	<p>771 1 PVJ0152322</p> <p>নাম : গ্লোৰি দৈমাৰী পিতাৰ নাম: মাইক দৈমাৰী দৈমাৰী ঘৰ নং : 140 বয়স : 18 লিঙ্গ : মহিলা</p> <p>ফটো উপলব্ধ</p>
<p>772 1 PVJ0152355</p> <p>নাম : গ্ৰেসি দৈমাৰী পিতাৰ নাম: মাইক দৈমাৰী দৈমাৰী ঘৰ নং : 140 বয়স : 18 লিঙ্গ : মহিলা</p> <p>ফটো উপলব্ধ</p>	<p>773 1 PVJ0154732</p> <p>নাম : বেৰোনিকা কিস্কু মাতৃৰ নাম: মাৰ্থা টুডু ঘৰ নং : 23 বয়স : 27 লিঙ্গ : মহিলা</p> <p>ফটো উপলব্ধ</p>	<p>774 1 PVJ0154799</p> <p>নাম : বাজেশ কিস্কু মাতৃৰ নাম: মাৰ্থা টুডু ঘৰ নং : 23 বয়স : 22 লিঙ্গ : পুৰুষ</p> <p>ফটো উপলব্ধ</p>
<p>775 1 PVJ0155788</p> <p>নাম : আৰমিন মুৰ্মু পিতাৰ নাম: চাৰ্লস মুৰ্মু ঘৰ নং : 27 বয়স : 18 লিঙ্গ : পুৰুষ</p> <p>ফটো উপলব্ধ</p>	<p>#2 776 1 PVJ0155812</p> <p>নাম : মিকাএল হাসদা পিতাৰ নাম: কৌনেল হাসদা ঘৰ নং : 29 বয়স : 23 লিঙ্গ : পুৰুষ</p> <p>ফটো উপলব্ধ</p>	<p>777 1 PVJ0156364</p> <p>নাম : বিজিত দৈমাৰী পিতাৰ নাম: দুদুল দৈমাৰী ঘৰ নং : 103 বয়স : 18 লিঙ্গ : পুৰুষ</p> <p>ফটো উপলব্ধ</p>
<p>#2 778 1 PVJ0156745</p> <p>নাম : সবিতা দেৱী স্বামীৰ নাম: ৰঞ্জিত চৌহান চৌহান চৌহান ঘৰ নং : 122 বয়স : 19 লিঙ্গ : মহিলা</p> <p>ফটো উপলব্ধ</p>	<p>#2 779 1 PVJ0156752</p> <p>নাম : সুনীল কুঃ চৌহান পিতাৰ নাম: মহেন্দ্ৰ চৌহান ঘৰ নং : 124 বয়স : 18 লিঙ্গ : পুৰুষ</p> <p>ফটো উপলব্ধ</p>	<p>780 1 PVJ0157115</p> <p>নাম : বাসন্তী হাসদা পিতাৰ নাম: চিমন হাসদা হাসদা ঘৰ নং : 39 বয়স : 19 লিঙ্গ : মহিলা</p> <p>ফটো উপলব্ধ</p>
<p>781 1 PVJ0157347</p> <p>নাম : ৰজিতা বাস্কী পিতাৰ নাম: জোহোন বাস্কী বাস্কী ঘৰ নং : 1 বয়স : 18 লিঙ্গ : মহিলা</p> <p>ফটো উপলব্ধ</p>	<p>782 1 PVJ0178863</p> <p>নাম : চুমি মাৰ্দি পিতাৰ নাম: কোৱৰ মাৰ্দি ঘৰ নং : 4 বয়স : 54 লিঙ্গ : মহিলা</p> <p>ফটো উপলব্ধ</p>	



783	1	PVJ0195040
নাম : চিপ্ৰানুছ টুডু পিতাৰ নাম : বেৰনাথ টুডু ঘৰ নং : 66 বয়স : 23 লিঙ্গ : পুৰুষ		
ফটো উপলব্ধ		

784	1	PVJ0196584
নাম : মাঈসেল হেমব্ৰম পিতাৰ নাম : জোহান হেমব্ৰম ঘৰ নং : 118 বয়স : 27 লিঙ্গ : পুৰুষ		
ফটো উপলব্ধ		

785	1	PVJ0196469
নাম : এজিকেল হেমব্ৰম পিতাৰ নাম : জোহান হেমব্ৰম ঘৰ নং : 118 বয়স : 19 লিঙ্গ : পুৰুষ		
ফটো উপলব্ধ		

786	1	CFN3635301
নাম : অঞ্জীমা বালা পিতাৰ নাম : চন্দন বসুমতাৰী ঘৰ নং : 15 বয়স : 37 লিঙ্গ : মহিলা		
ফটো উপলব্ধ		

787	1	PVJ0199018
নাম : দীপিকা দৈমাৰী পিতাৰ নাম : বঞ্জিত দৈমাৰী দৈমাৰী ঘৰ নং : 99 বয়স : 18 লিঙ্গ : মহিলা		
ফটো উপলব্ধ		

788	1	PVJ0199836
নাম : বিংগসৰ দৈমাৰী পিতাৰ নাম : অৰুন দৈমাৰী দৈমাৰী ঘৰ নং : 138 বয়স : 18 লিঙ্গ : পুৰুষ		
ফটো উপলব্ধ		

## ভোটাৰৰ সাৰাংশ

## A) ভোটাৰৰ সংখ্যা

	তালিকাৰ প্ৰকাৰ	তালিকাৰ চিনাক্তকৰণ	ভোটাৰৰ সংখ্যা							
			পুৰুষ	মহিলা	ওয় লিঙ্গ	মুঠ				
I	মূল তালিকা	মূল তালিকা	বিশেষ সংশোধন, 2026 চনৰ পূৰ্বৰ 2025 চনৰ মূল তালিকাৰ লগত থকা সংযোজন সমূহ একত্ৰিতকৰন কৰা তালিকা।				367	401	0	768
II	যোগ তালিকা	পৰিপূৰক 1	বিশেষ সংক্ষিপ্ত সংশোধন, 2026				5	9	0	14
		পৰিপূৰক 2	অনবিচ্ছিন্ন সংশোধন 2026				4	2	0	6
			মুঠ				9	11	0	20
III	বিয়োজন তালিকা	পৰিপূৰক 1	বিশেষ সংক্ষিপ্ত সংশোধন, 2026				24	23	0	47
		পৰিপূৰক 2	অনবিচ্ছিন্ন সংশোধন 2026				1	2	0	3
			মুঠ				25	25	0	50
IV	লিংগ ক্ষেত্ৰত পৰিবৰ্তনৰ বাবে পাৰ্থক্য					0	0	0	0	
এই সংশোধনৰ পিছত ভোটাৰ তালিকাত ভোটাৰৰ মুঠ সংখ্যা (I+II-III+IV)						351	387	0	738	

## B) শুধৰনীৰ সংখ্যা

তালিকাৰ প্ৰকাৰ	তালিকাৰ চিনাক্তকৰণ	শুধৰনীৰ সংখ্যা
পৰিপূৰক 1	বিশেষ সংক্ষিপ্ত সংশোধন, 2026	1
পৰিপূৰক 2	অনবিচ্ছিন্ন সংশোধন 2026	5
	মুঠ	6

নিৰ্বাচক পঞ্জীয়ন বিষয়াৰ স্বাক্ষৰ

E-মত, S-স্থানান্তৰিত/ বাসস্থান পৰিবৰ্তন, R-প্ৰতিলিপি, M-নিখোজ, Q-অযোগ্য