



ভোটাৰ তালিকা 2026 S03 অসম

বিধানসভা সমষ্টিৰ নম্বৰ, নাম আৰু সংৰক্ষণ স্থিতি : 46 - ওদালগুৰি (অনুসূচিত জনজাতি)		খণ্ড নং : 121																			
এই বিধানসভা সমষ্টিত কোন সংসদীয় সমষ্টিৰ অন্তৰ্গত তাৰ নম্বৰ, নাম আৰু সংৰক্ষণ স্থিতি : 4 - দৰং-ওদালগুৰি (সাধাৰণ)																					
1. সংশোধনৰ বিৱৰণ																					
সংশোধনৰ বছৰ	2026	তালিকাৰ চিনাক্তকৰণ																			
ভিত্তি তাৰিখ	01-04-2026	বিশেষ সংশোধন, 2026 চনৰ পূৰ্বৰ 2025 চনৰ মূল তালিকাৰ লগত থকা সংযোজন সমূহ একত্ৰিতকৰণ কৰা তালিকা।																			
সংশোধনৰ প্ৰকাৰ	বিশেষ সংশোধন 2026																				
প্ৰকাশনৰ তাৰিখ	23-03-2026																				
2. খণ্ড আৰু ভোটগ্ৰহন কেন্দ্ৰৰ বিৱৰণ																					
খণ্ডৰ অন্তৰ্গত এলেকা সমূহৰ নম্বৰ আৰু নাম																					
1-উলুবাৰী	<table style="width: 100%; border-collapse: collapse;"> <tr> <td style="width: 50%;">মূল চহৰ/গাওঁ</td> <td>: উলুবাৰী</td> </tr> <tr> <td>ৱাৰ্ড নং</td> <td>:</td> </tr> <tr> <td>ডাকঘৰ</td> <td>: হৰিশিঙা</td> </tr> <tr> <td>পুলিচ থানা</td> <td>: ওদালগুৰি</td> </tr> <tr> <td>ব্লক</td> <td>: ওদালগুৰি (অংশ-২)</td> </tr> <tr> <td>ৰাজহ চক্ৰ</td> <td>: হৰিশিঙা</td> </tr> <tr> <td>জিলা</td> <td>: ওদালগুৰি</td> </tr> <tr> <td>পিনকোড</td> <td>: 784510</td> </tr> </table>					মূল চহৰ/গাওঁ	: উলুবাৰী	ৱাৰ্ড নং	:	ডাকঘৰ	: হৰিশিঙা	পুলিচ থানা	: ওদালগুৰি	ব্লক	: ওদালগুৰি (অংশ-২)	ৰাজহ চক্ৰ	: হৰিশিঙা	জিলা	: ওদালগুৰি	পিনকোড	: 784510
মূল চহৰ/গাওঁ						: উলুবাৰী															
ৱাৰ্ড নং						:															
ডাকঘৰ						: হৰিশিঙা															
পুলিচ থানা						: ওদালগুৰি															
ব্লক						: ওদালগুৰি (অংশ-২)															
ৰাজহ চক্ৰ						: হৰিশিঙা															
জিলা	: ওদালগুৰি																				
পিনকোড	: 784510																				
2-ওভৰসিঁজ ইলেক্ট্ৰ																					
3. ভোটগ্ৰহন কেন্দ্ৰৰ বিৱৰণ																					
ভোটগ্ৰহন কেন্দ্ৰৰ নম্বৰ আৰু নাম :	ভোটগ্ৰহন কেন্দ্ৰৰ প্ৰকাৰ (পুৰুষ/মহিলা/সাধাৰণ)		সাধাৰণ																		
121 - উলুবাৰী প্ৰাথমিক বিদ্যালয় (সোঁফাল)	খণ্ডৰ অন্তৰ্গত সহায়ক ভোটগ্ৰহন কেন্দ্ৰৰ সংখ্যা :		0																		
ভোটগ্ৰহন কেন্দ্ৰৰ ঠিকনা :																					
উলুবাৰী প্ৰাথমিক বিদ্যালয়, 1, উলুবাৰী পোঃঅঃ -হৰিশিঙা জিলা-ওদালগুৰি ৭৮৪৫১০																					
4. ভোটাৰৰ সংখ্যা																					
আৰম্ভনি ক্ৰমিক নং	শেষ ক্ৰমিক নং	মুঠ ভোটাৰ																			
		পুৰুষ	মহিলা	৩য় লিঙ্গ	মুঠ																
1	812	356	342	0	698																

নিৰ্বাচক পঞ্জীয়ন বিষয়াৰ স্বাক্ষৰ

Nazri Naksha

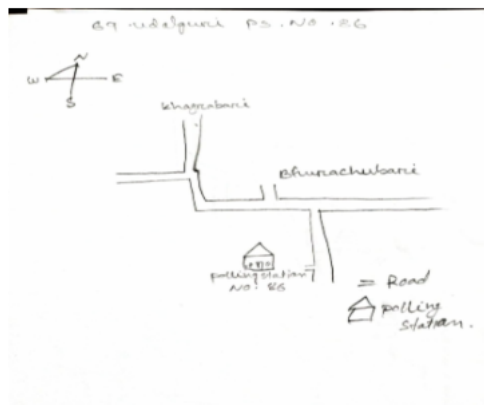

Google Map View



Polling Station Building Front View



ভোটগ্ৰহন কেন্দ্ৰৰ সন্মুখৰ দৃশ্য



Cad View

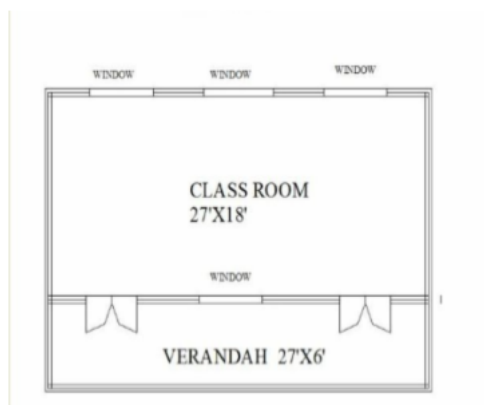

Key MAP View

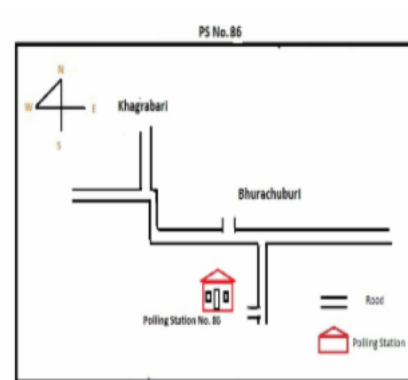



1 নাম : বাবুজী হাচদা পিতাৰ নাম: লালু হাচদা ঘৰ নং : 1 বয়স : 66 লিঙ্গ : পুৰুষ	LQX7234562 ফটো উপলব্ধ	2 নাম : চৰন হাচদা পিতাৰ নাম: বাবুজী হাচদা ঘৰ নং : 1 বয়স : 38 লিঙ্গ : পুৰুষ	LQX7234584 ফটো উপলব্ধ	3 নাম : আন্না মেৰী চৰেন স্বামীৰ নাম: চৰন হাচদা ঘৰ নং : 1 বয়স : 36 লিঙ্গ : মহিলা	LQX7244599 ফটো উপলব্ধ
E 4 নাম : মতিলাল হাচদা পিতাৰ নাম: চক্ৰাৰ্জী হাচদা ঘৰ নং : 2 বয়স : 59 লিঙ্গ : পুৰুষ	LQX7234595 ফটো উপলব্ধ	5 নাম : ৰাধিকা চৰেন স্বামীৰ নাম: মতিলাল হাচদা ঘৰ নং : 2 বয়স : 53 লিঙ্গ : মহিলা	LQX7234608 ফটো উপলব্ধ	6 নাম : জবা হাচদা পিতাৰ নাম: মতিলাল হাচদা ঘৰ নং : 2 বয়স : 37 লিঙ্গ : মহিলা	LQX0182188 ফটো উপলব্ধ
7 নাম : জ্যোতিষ হাচদা পিতাৰ নাম: মতিলাল হাচদা ঘৰ নং : 2 বয়স : 35 লিঙ্গ : পুৰুষ	LQX0182329 ফটো উপলব্ধ	8 নাম : নীতা হাচদা পিতাৰ নাম: মতিলাল হাচদা ঘৰ নং : 2 বয়স : 31 লিঙ্গ : পুৰুষ	LQX0182386 ফটো উপলব্ধ	9 নাম : জয়ন্ত হাচদা পিতাৰ নাম: মতিলাল হাচদা ঘৰ নং : 2 বয়স : 29 লিঙ্গ : পুৰুষ	LQX0182535 ফটো উপলব্ধ
10 নাম : মাৰিয়াম তুডো স্বামীৰ নাম: জ্যোতিষ হাচদা ঘৰ নং : 02 বয়স : 26 লিঙ্গ : মহিলা	PVJ0026773 ফটো উপলব্ধ	11 নাম : পাউল হাচদা মাতৃৰ নাম: ৰাধিকা চৰেন ঘৰ নং : 2 বয়স : 21 লিঙ্গ : পুৰুষ	PVJ0111468 ফটো উপলব্ধ	12 নাম : ডাবিদ হাচদা পিতাৰ নাম: লক্ষন হাচদা ঘৰ নং : 3 বয়স : 60 লিঙ্গ : পুৰুষ	LQX7234619 ফটো উপলব্ধ
13 নাম : হেলেনা চৰেন স্বামীৰ নাম: ডেভিদ হাচদা ঘৰ নং : 3 বয়স : 56 লিঙ্গ : মহিলা	LQX7234620 ফটো উপলব্ধ	14 নাম : থমাচ হাচদা পিতাৰ নাম: ডেভিদ হাচদা ঘৰ নং : 3 বয়স : 37 লিঙ্গ : পুৰুষ	LQX7244624 ফটো উপলব্ধ	15 নাম : জো.চেফ চৰেন পিতাৰ নাম: থমাচ হাচদা ঘৰ নং : 3 বয়স : 29 লিঙ্গ : পুৰুষ	LQX0204669 ফটো উপলব্ধ
16 নাম : অৰ্জন চৰেন পিতাৰ নাম: মাহা চৰেন ঘৰ নং : 8 বয়স : 45 লিঙ্গ : পুৰুষ	LQX7234653 ফটো উপলব্ধ	E 17 নাম : মৰিয়ম কিস্কু পিতাৰ নাম: মাকুচ কিস্কু ঘৰ নং : 8 বয়স : 40 লিঙ্গ : মহিলা	LQX7234642 ফটো উপলব্ধ	# 18 নাম : লুকাচ হাচদা পিতাৰ নাম: পাউলুচ হাচদা ঘৰ নং : 20 ক বয়স : 25 লিঙ্গ : পুৰুষ	LQX7693658 ফটো উপলব্ধ
E 19 নাম : মহা চৰেন পিতাৰ নাম: ডেভিদ চৰেন ঘৰ নং : 5 বয়স : 63 লিঙ্গ : পুৰুষ	LQX7234664 ফটো উপলব্ধ	20 নাম : চাজন মাৰ্দি স্বামীৰ নাম: মহা চৰেন ঘৰ নং : 5 বয়স : 57 লিঙ্গ : মহিলা	LQX7234675 ফটো উপলব্ধ	21 নাম : ৰুবিনী টুড স্বামীৰ নাম: চাকীৰী চৰেন ঘৰ নং : 5 বয়স : 43 লিঙ্গ : মহিলা	LQX7245092 ফটো উপলব্ধ
22 নাম : মনচা চৰেন পিতাৰ নাম: মহা চৰেন ঘৰ নং : 5 বয়স : 38 লিঙ্গ : পুৰুষ	LQX7234686 ফটো উপলব্ধ	23 নাম : চিকাৰী চৰেন পিতাৰ নাম: মাহা চৰেন ঘৰ নং : 5 বয়স : 34 লিঙ্গ : পুৰুষ	LQX7245047 ফটো উপলব্ধ	24 নাম : মঙ্গল চৰেন পিতাৰ নাম: মহা চৰেন ঘৰ নং : 5 বয়স : 33 লিঙ্গ : পুৰুষ	LQX7244646 ফটো উপলব্ধ
25 নাম : চুমি মুৰ্মু স্বামীৰ নাম: মঙ্গল চৰেন ঘৰ নং : 5 বয়স : 32 লিঙ্গ : মহিলা	PVJ0070862 ফটো উপলব্ধ	26 নাম : মুংলী চৰেন পিতাৰ নাম: মহা চৰেন ঘৰ নং : 5 বয়স : 30 লিঙ্গ : মহিলা	LQX1607303 ফটো উপলব্ধ	E 27 নাম : মুন্সি হেমব্ৰম পিতাৰ নাম: সন্সাই হেমব্ৰম ঘৰ নং : 6 বয়স : 73 লিঙ্গ : পুৰুষ	LQX7234700 ফটো উপলব্ধ
28 নাম : মানিকা চৰেন স্বামীৰ নাম: মুন্সি হেমব্ৰম ঘৰ নং : 6 বয়স : 67 লিঙ্গ : মহিলা	LQX7234711 ফটো উপলব্ধ	S 29 নাম : আন্না মেৰী হেমব্ৰম পিতাৰ নাম: মুন্সি হেমব্ৰম ঘৰ নং : 6 বয়স : 37 লিঙ্গ : মহিলা	LQX7244657 ফটো উপলব্ধ	S 30 নাম : অমলা ৰাভা পিতাৰ নাম: বাসু ৰাভা ঘৰ নং : 6 বয়স : 33 লিঙ্গ : মহিলা	LQX7234722 ফটো উপলব্ধ



<p>S 31 LQX7234733</p> <p>নাম : ববিন ৰাভা পিতাৰ নাম: বাবু ৰাভা ঘৰ নং : ৬ বয়স : ৪৩ লিঙ্গ : মহিলা</p> <p>ফটো উপলব্ধ</p>	<p>S 32 LQX0485862</p> <p>নাম : চুনিতা ছেত্ৰী স্বামীৰ নাম: নেত্ৰী বাহাদুৰ থাপা ঘৰ নং : ৬ বয়স : ৪২ লিঙ্গ : মহিলা</p> <p>ফটো উপলব্ধ</p>	<p>S 33 LQX7683055</p> <p>নাম : পোদমী ৰাভা স্বামীৰ নাম: ববিন ৰাভা ঘৰ নং : ৬ বয়স : ২৪ লিঙ্গ : মহিলা</p> <p>ফটো উপলব্ধ</p>
<p>E 34 LQX7234744</p> <p>নাম : পাউলুচ কিস্কু পিতাৰ নাম: মণ্ডল কিস্কু ঘৰ নং : ৭ বয়স : ৭১ লিঙ্গ : পুৰুষ</p> <p>ফটো উপলব্ধ</p>	<p>35 LQX7234755</p> <p>নাম : আশ্বেচ টুডু স্বামীৰ নাম: পাউলুচ কিস্কু ঘৰ নং : ৭ বয়স : ৬৭ লিঙ্গ : মহিলা</p> <p>ফটো উপলব্ধ</p>	<p>36 LQX7234777</p> <p>নাম : চামুয়েল চৰেন পিতাৰ নাম: পৌলুচ সোৰেন ঘৰ নং : ৭ বয়স : ৪৫ লিঙ্গ : পুৰুষ</p> <p>ফটো উপলব্ধ</p>
<p>37 LQX7245081</p> <p>নাম : সামকল চৰেন পিতাৰ নাম: পাউলুচ কিস্কু ঘৰ নং : ৭ বয়স : ৪২ লিঙ্গ : পুৰুষ</p> <p>ফটো উপলব্ধ</p>	<p>38 LQX7234766</p> <p>নাম : ডমনিকা কিস্কু পিতাৰ নাম: পাউলুচ কিস্কু ঘৰ নং : ৭ বয়স : ৪০ লিঙ্গ : মহিলা</p> <p>ফটো উপলব্ধ</p>	<p>39 LQX7234788</p> <p>নাম : সুসানা সোৰেন স্বামীৰ নাম: চামুয়েল চৰেন ঘৰ নং : ৭ বয়স : ৪০ লিঙ্গ : মহিলা</p> <p>ফটো উপলব্ধ</p>
<p>40 LQX7695455</p> <p>নাম : অনিমা চৰেন পিতাৰ নাম: চামুয়েল চৰেন ঘৰ নং : ৭ বয়স : ২১ লিঙ্গ : মহিলা</p> <p>ফটো উপলব্ধ</p>	<p>E 41 LQX7234799</p> <p>নাম : মাৰ্চিল হেমব্ৰম পিতাৰ নাম: লুড হেমব্ৰম ঘৰ নং : ৮ বয়স : ৬৬ লিঙ্গ : পুৰুষ</p> <p>ফটো উপলব্ধ</p>	<p>42 LQX7234802</p> <p>নাম : গোলাপী মুৰ্মু স্বামীৰ নাম: মাৰ্চিল হেমব্ৰম ঘৰ নং : ৮ বয়স : ৫৪ লিঙ্গ : মহিলা</p> <p>ফটো উপলব্ধ</p>
<p>43 LQX7234835</p> <p>নাম : তপেশ্বৰ ৰাভা পিতাৰ নাম: বিনয় ৰাভা ঘৰ নং : ৮ বয়স : ৪১ লিঙ্গ : পুৰুষ</p> <p>ফটো উপলব্ধ</p>	<p>44 LQX7234824</p> <p>নাম : নভ জ্যোতি ৰাভা পিতাৰ নাম: বিনয় ৰাভা ঘৰ নং : ৮ বয়স : ৩৫ লিঙ্গ : পুৰুষ</p> <p>ফটো উপলব্ধ</p>	<p>45 LQX1607143</p> <p>নাম : মাৰ্থা হেমব্ৰম পিতাৰ নাম: মাৰ্চিল হেমব্ৰম ঘৰ নং : ৮ বয়স : ৩৪ লিঙ্গ : মহিলা</p> <p>ফটো উপলব্ধ</p>
<p>46 LQX0499442</p> <p>নাম : ৰাজশ্ৰী ৰাভা স্বামীৰ নাম: নভ জ্যোতি ৰাভা ঘৰ নং : ৮ বয়স : ৩৪ লিঙ্গ : মহিলা</p> <p>ফটো উপলব্ধ</p>	<p>S 47 LQX7234813</p> <p>নাম : দিব্যজ্যোতি ৰাভা পিতাৰ নাম: বিনয় ৰাভা ঘৰ নং : ৮ বয়স : ২৬ লিঙ্গ : পুৰুষ</p> <p>ফটো উপলব্ধ</p>	<p>E 48 LQX7234868</p> <p>নাম : মিব মাদি স্বামীৰ নাম: বাবুৰাম কিস্কু ঘৰ নং : ৮ বয়স : ৬৩ লিঙ্গ : মহিলা</p> <p>ফটো উপলব্ধ</p>
<p>49 LQX7245058</p> <p>নাম : মেৰী হেমব্ৰম স্বামীৰ নাম: মানিক তোদো ঘৰ নং : ৯ বয়স : ৪৪ লিঙ্গ : মহিলা</p> <p>ফটো উপলব্ধ</p>	<p>50 LQX7234879</p> <p>নাম : চুলেমান কিস্কু পিতাৰ নাম: বাবুৰাম কিস্কু ঘৰ নং : ৯ বয়স : ৪৪ লিঙ্গ : পুৰুষ</p> <p>ফটো উপলব্ধ</p>	<p>51 LQX7234880</p> <p>নাম : সুশীলা হাচদা স্বামীৰ নাম: চুলেমান কিস্কু ঘৰ নং : ৯ বয়স : ৪০ লিঙ্গ : মহিলা</p> <p>ফটো উপলব্ধ</p>
<p>52 LQX7245069</p> <p>নাম : মানিক তোদো পিতাৰ নাম: বাবুৰাম কিস্কু ঘৰ নং : ৯ বয়স : ৪০ লিঙ্গ : পুৰুষ</p> <p>ফটো উপলব্ধ</p>	<p>53 LQX7245070</p> <p>নাম : সবিনা টুডু পিতাৰ নাম: খিনা টুডু ঘৰ নং : ৯ বয়স : ৩২ লিঙ্গ : মহিলা</p> <p>ফটো উপলব্ধ</p>	<p>54 PVJ0026898</p> <p>নাম : গাব্ৰিয়েল কিস্কু মাতৃৰ নাম: সুশীলা হাসদা ঘৰ নং : ০৯ বয়স : ২৪ লিঙ্গ : পুৰুষ</p> <p>ফটো উপলব্ধ</p>
<p>55 PVJ0026849</p> <p>নাম : সুসিতা কিস্কু মাতৃৰ নাম: সুশীলা হাসদা ঘৰ নং : ০৯ বয়স : ২১ লিঙ্গ : মহিলা</p> <p>ফটো উপলব্ধ</p>	<p>56 LQX7234915</p> <p>নাম : চিডা টুডু পিতাৰ নাম: ৰুপু টুডু ঘৰ নং : ১০ বয়স : ৫৬ লিঙ্গ : পুৰুষ</p> <p>ফটো উপলব্ধ</p>	<p>57 LQX7234904</p> <p>নাম : নথনেল হাচদা পিতাৰ নাম: দুৰ্গা হাচদা ঘৰ নং : ১০ বয়স : ৪৯ লিঙ্গ : পুৰুষ</p> <p>ফটো উপলব্ধ</p>
<p>58 LQX7244771</p> <p>নাম : টেৰেচা হেমব্ৰম পিতাৰ নাম: নাথানেল হাচদা ঘৰ নং : ১০ বয়স : ৩৩ লিঙ্গ : মহিলা</p> <p>ফটো উপলব্ধ</p>	<p>59 LQX0138776</p> <p>নাম : মঙ্গল টুডু পিতাৰ নাম: চিডা টুডু ঘৰ নং : ১০ বয়স : ২৯ লিঙ্গ : পুৰুষ</p> <p>ফটো উপলব্ধ</p>	<p>60 LQX7234937</p> <p>নাম : মৰিয়ম মাদি স্বামীৰ নাম: চিডা টুডু ঘৰ নং : ১১ বয়স : ৪৯ লিঙ্গ : মহিলা</p> <p>ফটো উপলব্ধ</p>



61 নাম : সংগীতা টুড মাতৃৰ নাম: ইলিজাবেথ বেচৰা ঘৰ নং : 11 বয়স : 21 লিঙ্গ : মহিলা	PVJ0026815 ফটো উপলব্ধ	62 নাম : মৰ্থিউচ টুড পিতাৰ নাম: বৰ্প টুড ঘৰ নং : 11ক বয়স : 52 লিঙ্গ : পুৰুষ	LQX7234948 ফটো উপলব্ধ	63 নাম : ইলিজাবেথ বেচৰা স্বামীৰ নাম: মৰ্থিউচ টুড ঘৰ নং : 11ক বয়স : 45 লিঙ্গ : মহিলা	LQX7234959 ফটো উপলব্ধ
E 64 নাম : বাৰ্নাবাচ হাচদা পিতাৰ নাম: লৰেন্স হাচদা ঘৰ নং : 12 বয়স : 52 লিঙ্গ : পুৰুষ	LQX7234960 ফটো উপলব্ধ	65 নাম : মাৰ্কুচ হাচদা পিতাৰ নাম: লৰেন্স হাচদা ঘৰ নং : 12 বয়স : 46 লিঙ্গ : পুৰুষ	LQX7244613 ফটো উপলব্ধ	66 নাম : মণিকা ম্যাৰ্ভি স্বামীৰ নাম: বনবস হাচদা ঘৰ নং : 12 বয়স : 39 লিঙ্গ : মহিলা	LQX1154392 ফটো উপলব্ধ
S 67 নাম : পতুল ৰাভা পিতাৰ নাম: জিতমল ৰাভা ঘৰ নং : 13 বয়স : 85 লিঙ্গ : পুৰুষ	LQX7234982 ফটো উপলব্ধ	S 68 নাম : বিপুল ৰাভা পিতাৰ নাম: জিতমল ৰাভা ঘৰ নং : 13 বয়স : 83 লিঙ্গ : পুৰুষ	LQX7234971 ফটো উপলব্ধ	69 নাম : হেলেনা চুৰেন স্বামীৰ নাম: মৰ্থিউচ হাচদা ঘৰ নং : 13 বয়স : 47 লিঙ্গ : মহিলা	LQX7235010 ফটো উপলব্ধ
S 70 নাম : হেমন্ত ৰাভা পিতাৰ নাম: ৰামেশ্বৰ ৰাভা ঘৰ নং : 13 বয়স : 83 লিঙ্গ : পুৰুষ	LQX7234993 ফটো উপলব্ধ	71 নাম : বেৰোনিকা হাঁচদা পিতাৰ নাম: ম্যাথিউ হাঁচদা ঘৰ নং : 13 বয়স : 32 লিঙ্গ : মহিলা	LQX7244577 ফটো উপলব্ধ	72 নাম : মাৰিয়ম হাঁচদা পিতাৰ নাম: মৰ্থিউ হাঁচদা ঘৰ নং : 13 বয়স : 30 লিঙ্গ : মহিলা	LQX0379669 ফটো উপলব্ধ
73 নাম : টেবেচা কিষ্ক স্বামীৰ নাম: চিলবীনুচ হাচদা ঘৰ নং : 18 বয়স : 38 লিঙ্গ : মহিলা	LQX1607201 ফটো উপলব্ধ	E 74 নাম : ৰাফায়েল হাচদা পিতাৰ নাম: বাবুলাল হাচদা ঘৰ নং : 18 বয়স : 86 লিঙ্গ : পুৰুষ	LQX1607267 ফটো উপলব্ধ	75 নাম : হিলাৰিয়স হাসদা মাতৃৰ নাম: ইলিজাবেথ হেমব্রম ঘৰ নং : 14 বয়স : 20 লিঙ্গ : পুৰুষ	PVJ0004036 ফটো উপলব্ধ
76 নাম : থমাচ হাচদা পিতাৰ নাম: বাবুলাল হাচদা ঘৰ নং : 18ক বয়স : 43 লিঙ্গ : পুৰুষ	LQX7235043 ফটো উপলব্ধ	77 নাম : ইলিজাবেথ হেমব্রম স্বামীৰ নাম: থমাচ হাচদা ঘৰ নং : 18ক বয়স : 39 লিঙ্গ : মহিলা	LQX7235054 ফটো উপলব্ধ	78 নাম : অন্জলুস হেমব্রম পিতাৰ নাম: ৰোমানুস হেমব্রম ঘৰ নং : 15 বয়স : 50 লিঙ্গ : পুৰুষ	LQX7235065 ফটো উপলব্ধ
79 নাম : ছাবিনা মূৰ্ম স্বামীৰ নাম: অন্জলুস হেমব্রম ঘৰ নং : 15 বয়স : 45 লিঙ্গ : মহিলা	LQX7235076 ফটো উপলব্ধ	80 নাম : প্ৰদীপ হেমব্রম পিতাৰ নাম: অন্জলুস হেমব্রম ঘৰ নং : 15 বয়স : 33 লিঙ্গ : পুৰুষ	LQX7244635 ফটো উপলব্ধ	81 নাম : ৰাকেশ হেমব্রম পিতাৰ নাম: এঞ্জেলুচ হেমব্রম ঘৰ নং : 15 বয়স : 28 লিঙ্গ : পুৰুষ	LQX0164517 ফটো উপলব্ধ
82 নাম : কিৰনচন হেমব্রম পিতাৰ নাম: আঞ্জেলুচ হেমব্রম ঘৰ নং : 15 বয়স : 28 লিঙ্গ : পুৰুষ	LQX0304626 ফটো উপলব্ধ	83 নাম : লীলামনি চৰেন অন্যান্য: আঞ্জালিয়াচ হেমব্রম ঘৰ নং : 15 বয়স : 26 লিঙ্গ : মহিলা	LQX0304873 ফটো উপলব্ধ	84 নাম : আছায়েল হেমব্রাম অন্যান্য: চামুৰেল হেমব্রম ঘৰ নং : 15 বয়স : 34 লিঙ্গ : পুৰুষ	LQX0164186 ফটো উপলব্ধ
85 নাম : চালমী মূৰ্ম স্বামীৰ নাম: চামুৰেল হেমব্রম ঘৰ নং : 15ক বয়স : 42 লিঙ্গ : মহিলা	LQX7235098 ফটো উপলব্ধ	86 নাম : চুলেমান চৰেন পিতাৰ নাম: ৰক্ষু চৰেন ঘৰ নং : 16 বয়স : 62 লিঙ্গ : পুৰুষ	LQX7235101 ফটো উপলব্ধ	87 নাম : মাৰ্চিলা বাক্কে স্বামীৰ নাম: চুলেমান চৰেন ঘৰ নং : 16 বয়স : 57 লিঙ্গ : মহিলা	LQX7235112 ফটো উপলব্ধ
E 88 নাম : এলিজাবেথ চৰেন পিতাৰ নাম: চুলেমান চৰেন ঘৰ নং : 16 বয়স : 83 লিঙ্গ : মহিলা	LQX7235134 ফটো উপলব্ধ	89 নাম : শ্যামন্ত ৰাভা পিতাৰ নাম: বিষ্ণিবাম ৰাভা ঘৰ নং : 16 বয়স : 32 লিঙ্গ : পুৰুষ	LQX7235123 ফটো উপলব্ধ	90 নাম : ৰাজীৱ চৰেন পিতাৰ নাম: চুলেমান চৰেন ঘৰ নং : 16 বয়স : 31 লিঙ্গ : পুৰুষ	LQX7244760 ফটো উপলব্ধ



91 নাম : দীপনজালী ৰাভা পিতাৰ নাম: শ্যামসুতা ৰাভা ঘৰ নং : ১৬ বয়স : 28 লিঙ্গ : মহিলা	LQX0031369 ফটো উপলব্ধ	E 92 নাম : সলোমী হেমব্রম স্বামীৰ নাম: ৰাজিৰ সোৰেন ঘৰ নং : ১৬ বয়স : 27 লিঙ্গ : মহিলা	LQX0564302 ফটো উপলব্ধ	93 নাম : ঠাকুৰ হেমব্রম পিতাৰ নাম: মুন্সি হেমব্রম ঘৰ নং : ১৭ বয়স : 51 লিঙ্গ : পুৰুষ	LQX7235145 ফটো উপলব্ধ
94 নাম : সীতা কিস্ক স্বামীৰ নাম: ঠাকুৰ হেমব্রম ঘৰ নং : ১৭ বয়স : 45 লিঙ্গ : মহিলা	LQX7235156 ফটো উপলব্ধ	95 নাম : সাগৰ হেমব্রম পিতাৰ নাম: ঠাকুৰ হেমব্রম ঘৰ নং : ১৭ বয়স : 28 লিঙ্গ : পুৰুষ	LQX0172585 ফটো উপলব্ধ	96 নাম : এন্টনী হেমব্রম পিতাৰ নাম: ঠাকুৰ হেমব্রম ঘৰ নং : 17 বয়স : 26 লিঙ্গ : পুৰুষ	LQX0416206 ফটো উপলব্ধ
97 নাম : এলিজাবেথ মাৰ্ভি পিতাৰ নাম: ৰবীন মাৰ্ভি ঘৰ নং : ১৭ বয়স : 22 লিঙ্গ : মহিলা	LQX1154129 ফটো উপলব্ধ	98 নাম : লক্ষী হেমব্রম পিতাৰ নাম: ঠাকুৰ হেমব্রম ঘৰ নং : 17 বয়স : 22 লিঙ্গ : মহিলা	LQX7694508 ফটো উপলব্ধ	99 নাম : মুষ্টি মাৰ্ভি অন্যান্য: ৰবীন মাৰ্ভি ঘৰ নং : ১৭(ক) বয়স : 35 লিঙ্গ : পুৰুষ	LQX0304667 ফটো উপলব্ধ
100 নাম : মুনি মূৰ্ম অন্যান্য: ৰবীন মাৰ্ভি ঘৰ নং : ১৭(ক) বয়স : 32 লিঙ্গ : মহিলা	LQX0304691 ফটো উপলব্ধ	101 নাম : ৰবীন মাৰ্ভি পিতাৰ নাম: মুন্সি মাৰ্ভি ঘৰ নং : ১৭(ক) বয়স : 48 লিঙ্গ : পুৰুষ	LQX7235167 ফটো উপলব্ধ	102 নাম : বেৰোনিকা টুডু স্বামীৰ নাম: ৰবীন মাৰ্ভি ঘৰ নং : ১৭(ক) বয়স : 43 লিঙ্গ : মহিলা	LQX7235178 ফটো উপলব্ধ
103 নাম : বাবুলাল চৰেন পিতাৰ নাম: দাচু চৰেন ঘৰ নং : ১৮ বয়স : 38 লিঙ্গ : পুৰুষ	LQX7235214 ফটো উপলব্ধ	104 নাম : হেলেনা হেমব্রম স্বামীৰ নাম: বাবুলাল চৰেন ঘৰ নং : ১৮ বয়স : 34 লিঙ্গ : মহিলা	LQX7235203 ফটো উপলব্ধ	S 105 নাম : বীনা চৰেন পিতাৰ নাম: দাচু চৰেন ঘৰ নং : ১৮ বয়স : 32 লিঙ্গ : মহিলা	LQX7244555 ফটো উপলব্ধ
106 নাম : ম্যাথিয়াস চৰেন পিতাৰ নাম: নিকলাস চৰেন ঘৰ নং : 18 বয়স : 26 লিঙ্গ : পুৰুষ	LQX7676182 ফটো উপলব্ধ	107 নাম : নিকলাচ চৰেন পিতাৰ নাম: মাতিয়াচ চৰেন ঘৰ নং : ১৮(ক) বয়স : 55 লিঙ্গ : পুৰুষ	LQX7235225 ফটো উপলব্ধ	108 নাম : মাৰ্ভিনা মূৰ্ম স্বামীৰ নাম: নিকলাচ চৰেন ঘৰ নং : ১৮(ক) বয়স : 47 লিঙ্গ : মহিলা	LQX7235236 ফটো উপলব্ধ
109 নাম : চন্দ্ৰমায়া দেৱী অন্যান্য: ধৰমিলা দৰ্জী ঘৰ নং : 19 বয়স : 62 লিঙ্গ : মহিলা	PVJ0133561 ফটো উপলব্ধ	110 নাম : উম্বুৰ ধৰ দৰ্জী অন্যান্য: ৰঞ্জিতা দেৱী ঘৰ নং : 19 বয়স : 58 লিঙ্গ : পুৰুষ	PVJ0129346 ফটো উপলব্ধ	111 নাম : দিল বাহাদুৰ দৰ্জী অন্যান্য: ধৰমিলা দৰ্জী ঘৰ নং : 19 বয়স : 53 লিঙ্গ : পুৰুষ	PVJ0128991 ফটো উপলব্ধ
112 নাম : জ্ঞান বাহাদুৰ দৰ্জী পিতাৰ নাম: চল বাহাদুৰ দৰ্জী ঘৰ নং : ১৯ বয়স : 50 লিঙ্গ : পুৰুষ	LQX1607518 ফটো উপলব্ধ	113 নাম : টিকাবাম দৰ্জী অন্যান্য: ধৰমিলা দৰ্জী ঘৰ নং : ১৯ বয়স : 49 লিঙ্গ : পুৰুষ	PVJ0129445 ফটো উপলব্ধ	# 114 নাম : কৃষ্ণা দেৱী অন্যান্য: কমল দৰ্জী ঘৰ নং : 97 বয়স : 47 লিঙ্গ : মহিলা	PVJ0129247 ফটো উপলব্ধ
115 নাম : ফুল কুমাৰী দেৱী মাতৃৰ নাম: চন্দ্ৰমায়া দেৱী ঘৰ নং : 19 বয়স : 40 লিঙ্গ : মহিলা	PVJ0129502 ফটো উপলব্ধ	116 নাম : ধৰ্মিলা দৰ্জী স্বামীৰ নাম: টিকাবাম দৰ্জী ঘৰ নং : ১৯ বয়স : 36 লিঙ্গ : মহিলা	LQX1607154 ফটো উপলব্ধ	117 নাম : কমল দৰ্জী পিতাৰ নাম: বিষ্ণু দৰ্জী ঘৰ নং : ১৯ বয়স : 28 লিঙ্গ : পুৰুষ	LQX0179655 ফটো উপলব্ধ
# 118 নাম : ডিম্পল দেৱী অন্যান্য: কমল দৰ্জী ঘৰ নং : 97 বয়স : 26 লিঙ্গ : মহিলা	PVJ0129494 ফটো উপলব্ধ	119 নাম : ৰঞ্জিতা দেৱী স্বামীৰ নাম: দম্বুৰ দৰ্জী ঘৰ নং : ১৯(ক) বয়স : 44 লিঙ্গ : মহিলা	LQX0179119 ফটো উপলব্ধ	120 নাম : পবিত্ৰা দেৱী পিতাৰ নাম: বিষ্ণু দৰ্জী ঘৰ নং : ১৯(ক) বয়স : 32 লিঙ্গ : মহিলা	LQX7245014 ফটো উপলব্ধ



# 121 নাম : পাউলুচ হাচদাক পিতাৰ নাম: লুকাচ হাচদা ঘৰ নং : 20 ক বয়স : 45 লিঙ্গ : পুৰুষ	LQX7235258 ফটো উপলব্ধ	122 নাম : এন্টনী হাচদা পিতাৰ নাম: লুকাচ হাচদা ঘৰ নং : 20 বয়স : 42 লিঙ্গ : পুৰুষ	LQX7235270 ফটো উপলব্ধ	123 নাম : ৰবিনা মাৰ্দি স্বামীৰ নাম: মাৰ্চেল মুৰ্মু ঘৰ নং : 20 বয়স : 42 লিঙ্গ : মহিলা	LQX0044347 ফটো উপলব্ধ
# 124 নাম : বীনা হেমব্রম স্বামীৰ নাম: পাউলুচ হাচদা ঘৰ নং : 20 ক বয়স : 41 লিঙ্গ : মহিলা	LQX7235269 ফটো উপলব্ধ	125 নাম : ফ্ৰান্সিচকা চৰেন স্বামীৰ নাম: এন্টনী হাচদা ঘৰ নং : 20 বয়স : 39 লিঙ্গ : মহিলা	LQX7235281 ফটো উপলব্ধ	126 নাম : মাৰ্চেল মুৰ্মু পিতাৰ নাম: ষ্টিফান মুৰ্মু ঘৰ নং : 20 বয়স : 36 লিঙ্গ : পুৰুষ	LQX1607096 ফটো উপলব্ধ
127 নাম : চুচানা চৰেন স্বামীৰ নাম: চেমুল চৰেন ঘৰ নং : 20 বয়স : 36 লিঙ্গ : মহিলা	LQX1607109 ফটো উপলব্ধ	128 নাম : মাৰ্ছেল হাচদা পিতাৰ নাম: লুকাছ হাচদা ঘৰ নং : 20 বয়স : 32 লিঙ্গ : পুৰুষ	LQX0474080 ফটো উপলব্ধ	129 নাম : লক্ষ্মী পাউৰীয়া স্বামীৰ নাম: মাসেল হাচদা ঘৰ নং : 20 বয়স : 26 লিঙ্গ : মহিলা	LQX0526061 ফটো উপলব্ধ
E 130 নাম : মেৰিগ্ৰেচ হেমব্রম স্বামীৰ নাম: মিখাইল টুডু ঘৰ নং : 21 বয়স : 67 লিঙ্গ : মহিলা	LQX7235338 ফটো উপলব্ধ	131 নাম : আগষ্টিন টুডু পিতাৰ নাম: মেথিয়েল টুডু ঘৰ নং : 21 বয়স : 48 লিঙ্গ : পুৰুষ	LQX7235305 ফটো উপলব্ধ	132 নাম : পেতৰুচ তুদু পিতাৰ নাম: মিখাইল তুদু ঘৰ নং : 21 বয়স : 46 লিঙ্গ : পুৰুষ	LQX0046748 ফটো উপলব্ধ
133 নাম : চলমান টুডু পিতাৰ নাম: মিখাইল টুডু ঘৰ নং : 21 বয়স : 44 লিঙ্গ : পুৰুষ	LQX7235316 ফটো উপলব্ধ	134 নাম : ৰজিনা বেচেৰা স্বামীৰ নাম: পিত্ৰেচ তুদু ঘৰ নং : 21 বয়স : 42 লিঙ্গ : মহিলা	LQX0046797 ফটো উপলব্ধ	135 নাম : মনিকা চৰেন স্বামীৰ নাম: চুলেমান টুডু ঘৰ নং : 21 বয়স : 41 লিঙ্গ : মহিলা	LQX7235327 ফটো উপলব্ধ
136 নাম : অমিনা হেমুম স্বামীৰ নাম: আগষ্টিন টুডু ঘৰ নং : 21 বয়স : 41 লিঙ্গ : মহিলা	LQX0046839 ফটো উপলব্ধ	137 নাম : দেবনাথ টুডু পিতাৰ নাম: মিখাইল টুডু ঘৰ নং : 21 বয়স : 34 লিঙ্গ : পুৰুষ	LQX1607472 ফটো উপলব্ধ	138 নাম : পাউলিনা হাচদা স্বামীৰ নাম: দেবনাথ টুডু ঘৰ নং : 21 বয়স : 34 লিঙ্গ : মহিলা	LQX1607212 ফটো উপলব্ধ
139 নাম : মেৰী টুডু পিতাৰ নাম: চুলেমান টুডু ঘৰ নং : 21 বয়স : 23 লিঙ্গ : মহিলা	LQX7680135 ফটো উপলব্ধ	E 140 নাম : কেথেৰিনা হাচদা স্বামীৰ নাম: থম্বেচ চৰেন ঘৰ নং : 22 বয়স : 61 লিঙ্গ : মহিলা	LQX7235349 ফটো উপলব্ধ	141 নাম : জিতন বসুমতাৰী পিতাৰ নাম: উপেন বসুমতাৰী ঘৰ নং : 22 বয়স : 41 লিঙ্গ : পুৰুষ	LQX7244873 ফটো উপলব্ধ
142 নাম : চিলভানুচ চৰেন পিতাৰ নাম: থমাচ চৰেন ঘৰ নং : 22 বয়স : 40 লিঙ্গ : পুৰুষ	LQX7235350 ফটো উপলব্ধ	S 143 নাম : অৱাহাম দৈমাৰী পিতাৰ নাম: ৰাইসিং দৈমাৰী ঘৰ নং : 22 বয়স : 38 লিঙ্গ : পুৰুষ	LQX7235372 ফটো উপলব্ধ	S 144 নাম : সঙ্গীতা দৈমাৰী পিতাৰ নাম: ৰাইসিং দৈমাৰী ঘৰ নং : 22 বয়স : 37 লিঙ্গ : মহিলা	LQX7244862 ফটো উপলব্ধ
S 145 নাম : ৰনগিনা দৈমাৰী স্বামীৰ নাম: অৱাহাম দৈমাৰী ঘৰ নং : 22 বয়স : 36 লিঙ্গ : মহিলা	LQX7235361 ফটো উপলব্ধ	146 নাম : মাৰ্থা বেচেৰা স্বামীৰ নাম: চিলভানুচ চৰেন ঘৰ নং : 22 বয়স : 32 লিঙ্গ : মহিলা	LQX1607132 ফটো উপলব্ধ	E 147 নাম : আমেণ্ডা মুৰ্মু স্বামীৰ নাম: বেঞ্জামিন চৰেন ঘৰ নং : 22 বয়স : 61 লিঙ্গ : মহিলা	LQX7235394 ফটো উপলব্ধ
148 নাম : ৰচনি চৰেন স্বামীৰ নাম: বেঞ্জামিন চৰেন ঘৰ নং : 22 বয়স : 46 লিঙ্গ : মহিলা	LQX0190629 ফটো উপলব্ধ	E 149 নাম : জাক্ৰেয়াচ চৰেন পিতাৰ নাম: বেঞ্জামিন চৰেন ঘৰ নং : 22 বয়স : 42 লিঙ্গ : পুৰুষ	LQX7235407 ফটো উপলব্ধ	150 নাম : মাৰিয়া চৰেন পিতাৰ নাম: বেঞ্জামিন চৰেন ঘৰ নং : 22 বয়স : 38 লিঙ্গ : মহিলা	LQX0190736 ফটো উপলব্ধ



151 নাম : টেৰেচা হাচদা স্বামীৰ নাম : জাকাৰিয়াচ চৰেন ঘৰ নং : ১৩ বয়স : 35 লিঙ্গ : মহিলা	LQX0190769 ফটো উপলব্ধ	152 নাম : জন চৰেন পিতাৰ নাম : বেঞ্জামিন চৰেন ঘৰ নং : ১৩ বয়স : 34 লিঙ্গ : পুৰুষ	LQX0190777 ফটো উপলব্ধ	153 নাম : যোহন চৰেন পিতাৰ নাম : মাথিয়াচ চৰেন ঘৰ নং : ১৪ বয়স : 56 লিঙ্গ : পুৰুষ	LQX7235429 ফটো উপলব্ধ
154 নাম : চালমী হাচদা স্বামীৰ নাম : যোহন চৰেন ঘৰ নং : ২৪ বয়স : 50 লিঙ্গ : মহিলা	LQX7235430 ফটো উপলব্ধ	155 নাম : জুৰি নাৰ্জাৰী স্বামীৰ নাম : সিবন দৈমাৰী ঘৰ নং : 24 বয়স : 36 লিঙ্গ : মহিলা	LQX7238633 ফটো উপলব্ধ	156 নাম : জহানী মাৰ্ভী পিতাৰ নাম : মেৰিউচ চৰেন ঘৰ নং : ২৪ বয়স : 34 লিঙ্গ : মহিলা	LQX0193169 ফটো উপলব্ধ
# 157 নাম : ৰাজ কুমাৰ শৰ্মা পিতাৰ নাম : প্ৰভুনাথ শৰ্মা ঘৰ নং : ২৪ বয়স : 34 লিঙ্গ : পুৰুষ	LQX7244737 ফটো উপলব্ধ	158 নাম : ঠাপনা ব্ৰুনি মুচাহাৰী স্বামীৰ নাম : সিবন দৈমাৰী ঘৰ নং : ২৪ বয়স : 33 লিঙ্গ : মহিলা	LQX7244895 ফটো উপলব্ধ	# 159 নাম : প্ৰেমতি হেমব্ৰম স্বামীৰ নাম : জন চৰেন ঘৰ নং : 23 বয়স : 29 লিঙ্গ : মহিলা	LQX0193367 ফটো উপলব্ধ
160 নাম : মেথিউচ চৰেন পিতাৰ নাম : জহান চৰেন ঘৰ নং : ২৪ বয়স : 28 লিঙ্গ : পুৰুষ	LQX0193508 ফটো উপলব্ধ	161 নাম : টেৰেচা চৰেন স্বামীৰ নাম : যোচেফ হেমব্ৰম ঘৰ নং : ২৫ বয়স : 69 লিঙ্গ : মহিলা	LQX7235441 ফটো উপলব্ধ	162 নাম : ডিবলাল হাচদা অন্যান্য : মাগদালা হেব্ৰম ঘৰ নং : ২৫ বয়স : 56 লিঙ্গ : পুৰুষ	LQX7235509 ফটো উপলব্ধ
163 নাম : চৰ্পিনা হেমব্ৰম স্বামীৰ নাম : পাত্ৰিচ মুৰ্মু ঘৰ নং : ২৫ বয়স : 47 লিঙ্গ : মহিলা	LQX7235463 ফটো উপলব্ধ	164 নাম : যোচেফ মুৰ্মু পিতাৰ নাম : পাত্ৰিচ মুৰ্মু ঘৰ নং : ২৫ বয়স : 27 লিঙ্গ : পুৰুষ	LQX7235452 ফটো উপলব্ধ	165 নাম : মচেছ মুৰ্মু পিতাৰ নাম : পাত্ৰিচ মুৰ্মু ঘৰ নং : ২৫ বয়স : 24 লিঙ্গ : পুৰুষ	LQX0557744 ফটো উপলব্ধ
166 নাম : ডেবেষ্টেন মুৰ্মু পিতাৰ নাম : বেঞ্জামিন মুৰ্মু ঘৰ নং : ২৬ বয়স : 44 লিঙ্গ : পুৰুষ	LQX7235532 ফটো উপলব্ধ	167 নাম : চাবিনা মুৰ্মু পিতাৰ নাম : বেঞ্জামিন মুৰ্মু ঘৰ নং : ২৬ বয়স : 41 লিঙ্গ : মহিলা	LQX7235543 ফটো উপলব্ধ	168 নাম : ৰেনকা মুৰ্মু পিতাৰ নাম : বেঞ্জামিন মুৰ্মু ঘৰ নং : ২৬ বয়স : 35 লিঙ্গ : মহিলা	LQX7696404 ফটো উপলব্ধ
S 169 নাম : প্ৰেমলোতা হেমব্ৰম পিতাৰ নাম : হাবেল হেমব্ৰম ঘৰ নং : ২৬ বয়স : 30 লিঙ্গ : মহিলা	LQX0547521 ফটো উপলব্ধ	170 নাম : বেঞ্জামিন মুৰ্মু পিতাৰ নাম : চিবাষ্টিয়ান মুৰ্মু ঘৰ নং : 26 বয়স : 22 লিঙ্গ : পুৰুষ	LQX7696396 ফটো উপলব্ধ	S 171 নাম : হাবিলাচ দৈমাৰী পিতাৰ নাম : প্ৰশ্ন দৈমাৰী ঘৰ নং : ২৭ বয়স : 45 লিঙ্গ : পুৰুষ	LQX7244942 ফটো উপলব্ধ
172 নাম : ৰুমা দেবী স্বামীৰ নাম : প্ৰভুনাথ শৰ্মা ঘৰ নং : ২৮ বয়স : 59 লিঙ্গ : মহিলা	LQX7235576 ফটো উপলব্ধ	# 173 নাম : আশা দেবী স্বামীৰ নাম : ৰাজু শৰ্মা শৰ্মা ঘৰ নং : 28 বয়স : 33 লিঙ্গ : মহিলা	LQX1607198 ফটো উপলব্ধ	174 নাম : মিত্ৰপ্ৰসাদ শৰ্মা পিতাৰ নাম : পুস্পলাল শৰ্মা ঘৰ নং : ২৯ বয়স : 57 লিঙ্গ : পুৰুষ	LQX7235598 ফটো উপলব্ধ
175 নাম : মনমায়ী দেবী স্বামীৰ নাম : মিত্ৰপ্ৰসাদ শৰ্মা ঘৰ নং : ২৯ বয়স : 56 লিঙ্গ : মহিলা	LQX7235601 ফটো উপলব্ধ	176 নাম : ভুবন ৰাজ শৰ্মা পিতাৰ নাম : মিত্ৰ প্ৰসাদ শৰ্মা ঘৰ নং : ২৯ বয়স : 36 লিঙ্গ : পুৰুষ	LQX1607165 ফটো উপলব্ধ	177 নাম : জীৱন শৰ্মা পিতাৰ নাম : মিত্ৰ প্ৰসাদ শৰ্মা ঘৰ নং : ২৯ বয়স : 32 লিঙ্গ : পুৰুষ	LQX1607176 ফটো উপলব্ধ
178 নাম : এনথোনি বসুমতাৰী পিতাৰ নাম : লুকাৰ্স বসুমতাৰী ঘৰ নং : ২৯ বয়স : 27 লিঙ্গ : পুৰুষ	LQX0203356 ফটো উপলব্ধ	179 নাম : পৱন ৰাজ শৰ্মা পিতাৰ নাম : মিত্ৰপ্ৰসাদ শৰ্মা ঘৰ নং : ২৯ বয়স : 25 লিঙ্গ : পুৰুষ	LQX0460220 ফটো উপলব্ধ	180 নাম : হৰি প্ৰচাদ শৰ্মা পিতাৰ নাম : মিত্ৰ প্ৰচাদ শৰ্মা ঘৰ নং : ২৯ বয়স : 25 লিঙ্গ : পুৰুষ	LQX0255950 ফটো উপলব্ধ



181 নাম : অনম্বাৰী বসুমতাৰী পিতাৰ নাম: লুকাই বসুমতাৰী ঘৰ নং : ২৯ বয়স : 23 লিঙ্গ : মহিলা	LQX0505461 ফটো উপলব্ধ	# 182 নাম : প্রশান্ত দাস পিতাৰ নাম: ৰঞ্জিত দাস ঘৰ নং : 29 ক বয়স : 23 লিঙ্গ : পুৰুষ	LQX7697097 ফটো উপলব্ধ	# 183 নাম : মনায় ৰাভা পিতাৰ নাম: ভবেন ৰাভা ঘৰ নং : 39 বয়স : 21 লিঙ্গ : পুৰুষ	LQX7696503 ফটো উপলব্ধ
184 নাম : ফ্ৰান্সিচ দাস পিতাৰ নাম: ৰঞ্জিত দাস ঘৰ নং : 29 বয়স : 19 লিঙ্গ : পুৰুষ	PVJ0139162 ফটো উপলব্ধ	185 নাম : লুকাই বসুমতাৰী পিতাৰ নাম: আলোইস বসুমতাৰী ঘৰ নং : ২৯ক বয়স : 53 লিঙ্গ : পুৰুষ	LQX7235634 ফটো উপলব্ধ	186 নাম : গ্লোৰিয়া বসুমতাৰী স্বামীৰ নাম: লুকাই বসুমতাৰী ঘৰ নং : ২৯ক বয়স : 48 লিঙ্গ : মহিলা	LQX7235645 ফটো উপলব্ধ
187 নাম : ৰঞ্জিত দাস পিতাৰ নাম: শঙ্কৰ দাস ঘৰ নং : ২৯ বয়স : 47 লিঙ্গ : পুৰুষ	LQX7235612 ফটো উপলব্ধ	188 নাম : মাৰিয়া দেমাৰী স্বামীৰ নাম: ৰঞ্জিত দাস ঘৰ নং : ২৯ক বয়স : 44 লিঙ্গ : মহিলা	LQX7235623 ফটো উপলব্ধ	189 নাম : ডেভিদ মুৰ্মু পিতাৰ নাম: চুকা মুৰ্মু ঘৰ নং : ৩১ বয়স : 78 লিঙ্গ : পুৰুষ	LQX7235656 ফটো উপলব্ধ
190 নাম : মনিকা কিস্ক স্বামীৰ নাম: ডেভিদ মুৰ্মু ঘৰ নং : ৩১ বয়স : 65 লিঙ্গ : মহিলা	LQX7235667 ফটো উপলব্ধ	191 নাম : যতীন চন্দ্ৰ ৰাভা পিতাৰ নাম: দিপৰ ৰাভা ঘৰ নং : ৩১ বয়স : 63 লিঙ্গ : পুৰুষ	LQX7235703 ফটো উপলব্ধ	192 নাম : পাৰিজাত ৰাভা স্বামীৰ নাম: যতীন ৰাভা ঘৰ নং : ৩১ বয়স : 58 লিঙ্গ : মহিলা	LQX7235725 ফটো উপলব্ধ
193 নাম : যাকোব মুৰ্মু পিতাৰ নাম: ডেভিদ মুৰ্মু ঘৰ নং : ৩১ বয়স : 43 লিঙ্গ : পুৰুষ	LQX7235678 ফটো উপলব্ধ	194 নাম : আলফন্স মুৰ্মু পিতাৰ নাম: ডেভিদ মুৰ্মু ঘৰ নং : ৩১ বয়স : 41 লিঙ্গ : পুৰুষ	LQX7235689 ফটো উপলব্ধ	195 নাম : ধনজিত ৰাভা পিতাৰ নাম: যতীন চন্দ্ৰ ৰাভা ঘৰ নং : ৩১ বয়স : 35 লিঙ্গ : পুৰুষ	LQX7244748 ফটো উপলব্ধ
196 নাম : চিচিলিয়া মুৰ্মু পিতাৰ নাম: ডেভিদ মুৰ্মু ঘৰ নং : ৩১ বয়স : 34 লিঙ্গ : মহিলা	LQX7235690 ফটো উপলব্ধ	197 নাম : আগাথা মুৰ্মু পিতাৰ নাম: ডেভিদ মুৰ্মু ঘৰ নং : ৩১ বয়স : 33 লিঙ্গ : মহিলা	LQX1607121 ফটো উপলব্ধ	S2 198 নাম : এলিবিলা মুৰ্মু স্বামীৰ নাম: ডেভিদ মুৰ্মু ঘৰ নং : ৩১ বয়স : 32 লিঙ্গ : মহিলা	LQX1607110 ফটো উপলব্ধ
199 নাম : গৌতম ৰাভা পিতাৰ নাম: যতীন চন্দ্ৰ ৰাভা ঘৰ নং : ৩১ বয়স : 31 লিঙ্গ : পুৰুষ	LQX7244759 ফটো উপলব্ধ	200 নাম : পল্লৱী ৰাভা পিতাৰ নাম: যতীন ৰাভা ঘৰ নং : ৩১ বয়স : 24 লিঙ্গ : মহিলা	LQX0452920 ফটো উপলব্ধ	201 নাম : বনপ্ৰিয়া ৰাভা স্বামীৰ নাম: গৌতম ৰাভা ঘৰ নং : ৩১ (ক) বয়স : 31 লিঙ্গ : মহিলা	LQX0304279 ফটো উপলব্ধ
202 নাম : শুকমল ৰাভা পিতাৰ নাম: দিপৰ ৰাভা ঘৰ নং : ৩১ক বয়স : 55 লিঙ্গ : পুৰুষ	LQX7235736 ফটো উপলব্ধ	# 203 নাম : ৰূপেশ্বৰী ডেকা স্বামীৰ নাম: যতীন ৰাভা ঘৰ নং : ৩১ক বয়স : 53 লিঙ্গ : মহিলা	LQX7235714 ফটো উপলব্ধ	204 নাম : তৰলতা ৰাভা স্বামীৰ নাম: শুকমল ৰাভা ঘৰ নং : ৩১ক বয়স : 42 লিঙ্গ : মহিলা	LQX7235747 ফটো উপলব্ধ
E 205 নাম : বন্দন কুমাৰ পিতাৰ নাম: বাসুদেউ কুমাৰ ঘৰ নং : ৩৩ বয়স : 65 লিঙ্গ : পুৰুষ	LQX7235769 ফটো উপলব্ধ	206 নাম : চমাৰী কুমাৰ স্বামীৰ নাম: বন্দন কুমাৰ ঘৰ নং : ৩৩ বয়স : 59 লিঙ্গ : মহিলা	LQX7235770 ফটো উপলব্ধ	207 নাম : গোবিন্দ কুমাৰ পিতাৰ নাম: বন্দন কুমাৰ ঘৰ নং : ৩৩ বয়স : 33 লিঙ্গ : পুৰুষ	LQX1607278 ফটো উপলব্ধ
208 নাম : ৰানীমা কুমাৰ স্বামীৰ নাম: গোবিন্দ কুমাৰ ঘৰ নং : 33 বয়স : 31 লিঙ্গ : মহিলা	LQX1119577 ফটো উপলব্ধ	209 নাম : কাষ্টু গোৱালা পিতাৰ নাম: চামাৰু গোৱালা ঘৰ নং : ৩৪ বয়স : 62 লিঙ্গ : পুৰুষ	LQX7235781 ফটো উপলব্ধ	210 নাম : মালতী গোৱালা স্বামীৰ নাম: কাষ্টু গোৱালা ঘৰ নং : ৩৪ বয়স : 55 লিঙ্গ : মহিলা	LQX7235792 ফটো উপলব্ধ



211 নাম : আৰতি কান্দলী পিতাৰ নাম: কষ্টু গোৱালা ঘৰ নং : 34 বয়স : 36 লিঙ্গ : মহিলা	LQX1132711 ফটো উপলব্ধ	212 নাম : সঞ্জীত গোৱালা পিতাৰ নাম: কষ্টু গোৱালা ঘৰ নং : 38 বয়স : 29 লিঙ্গ : পুৰুষ	LQX0173690 ফটো উপলব্ধ	S 213 নাম : বুলবলি গোৱালা পিতাৰ নাম: কষ্টু গোৱালা ঘৰ নং : 38 বয়স : 28 লিঙ্গ : মহিলা	LQX0212456 ফটো উপলব্ধ
214 নাম : নোবোজ্যোতি কোঁৱৰ পিতাৰ নাম: পবেন কোঁৱৰ ঘৰ নং : 34 বয়স : 24 লিঙ্গ : পুৰুষ	PVJ0003996 ফটো উপলব্ধ	215 নাম : লিলা গোৱালা স্বামীৰ নাম: সঞ্জীত গোৱালা ঘৰ নং : 34 বয়স : 23 লিঙ্গ : মহিলা	LQX7680945 ফটো উপলব্ধ	216 নাম : পবেন কোঁৱৰ পিতাৰ নাম: ভৈৰা কোঁৱৰ ঘৰ নং : 38 বয়স : 50 লিঙ্গ : পুৰুষ	LQX7235805 ফটো উপলব্ধ
217 নাম : মাধবী কোঁৱৰ স্বামীৰ নাম: পবেন কোঁৱৰ ঘৰ নং : 38 বয়স : 45 লিঙ্গ : মহিলা	LQX7235816 ফটো উপলব্ধ	218 নাম : সৰ্বেশ্বৰ ৰাভা পিতাৰ নাম: কুইন ৰাভা ঘৰ নং : 35 বয়স : 65 লিঙ্গ : পুৰুষ	LQX7235827 ফটো উপলব্ধ	219 নাম : ভুবন ৰাভা পিতাৰ নাম: সৰ্বেশ্বৰ ৰাভা ঘৰ নং : 35 বয়স : 43 লিঙ্গ : পুৰুষ	LQX7235838 ফটো উপলব্ধ
220 নাম : বাপন ৰাভা পিতাৰ নাম: সৰ্বেশ্বৰ ৰাভা ঘৰ নং : 35 বয়স : 41 লিঙ্গ : পুৰুষ	LQX7235850 ফটো উপলব্ধ	221 নাম : নাৰায়ন ৰাভা পিতাৰ নাম: সৰ্বেশ্বৰ ৰাভা ঘৰ নং : 35 বয়স : 39 লিঙ্গ : পুৰুষ	LQX7235861 ফটো উপলব্ধ	222 নাম : সুমিত্ৰা ৰাভা স্বামীৰ নাম: ভুবন ৰাভা ঘৰ নং : 35 বয়স : 39 লিঙ্গ : মহিলা	LQX7235849 ফটো উপলব্ধ
223 নাম : কবিতা ৰাভা স্বামীৰ নাম: নাৰায়ন ৰাভা ঘৰ নং : 35 বয়স : 38 লিঙ্গ : মহিলা	LQX0175380 ফটো উপলব্ধ	224 নাম : নিটৰাজ ৰাভা পিতাৰ নাম: ভুবন ৰাভা ঘৰ নং : 35 বয়স : 27 লিঙ্গ : পুৰুষ	LQX0187070 ফটো উপলব্ধ	225 নাম : মিনাক্ষী ৰাভা পিতাৰ নাম: ভুবন ৰাভা ঘৰ নং : 35 বয়স : 21 লিঙ্গ : মহিলা	PVJ0046938 ফটো উপলব্ধ
226 নাম : তৰনী ৰাভা স্বামীৰ নাম: জগত ৰাভা ঘৰ নং : 36 বয়স : 44 লিঙ্গ : মহিলা	LQX7235894 ফটো উপলব্ধ	S 227 নাম : নিজপা দৈমাৰী পিতাৰ নাম: বুদ্ধম দৈমাৰী ঘৰ নং : 36 বয়স : 26 লিঙ্গ : মহিলা	LQX1607552 ফটো উপলব্ধ	# 228 নাম : বিনীতা ৰাভা পিতাৰ নাম: জগত ৰাভা ঘৰ নং : 36 বয়স : 26 লিঙ্গ : মহিলা	LQX0189332 ফটো উপলব্ধ
# 229 নাম : বিষ্ণু প্ৰিয়া ৰাভা পিতাৰ নাম: জগত ৰাভা ঘৰ নং : 36 বয়স : 26 লিঙ্গ : মহিলা	LQX0190223 ফটো উপলব্ধ	R 230 নাম : বিনীতা ৰাভা পিতাৰ নাম: জগত ৰাভা ঘৰ নং : 36 বয়স : 27 লিঙ্গ : মহিলা	LQX0173112 ফটো উপলব্ধ	231 নাম : ৰচেন ৰাভা পিতাৰ নাম: বিপীন ৰাভা ঘৰ নং : 39 বয়স : 67 লিঙ্গ : পুৰুষ	LQX7235907 ফটো উপলব্ধ
232 নাম : মোনেশ্বৰী ৰাভা স্বামীৰ নাম: ৰচেন ৰাভা ঘৰ নং : 39 বয়স : 63 লিঙ্গ : মহিলা	LQX7235918 ফটো উপলব্ধ	233 নাম : ৰঞ্জন ৰাভা পিতাৰ নাম: ৰচেন ৰাভা ঘৰ নং : 39 বয়স : 42 লিঙ্গ : পুৰুষ	LQX7235929 ফটো উপলব্ধ	234 নাম : সঞ্জীতা ৰাভা পিতাৰ নাম: ৰচেন ৰাভা ঘৰ নং : 39 বয়স : 40 লিঙ্গ : মহিলা	LQX7235930 ফটো উপলব্ধ
235 নাম : ললীতা ৰাভা স্বামীৰ নাম: ৰঞ্জন ৰাভা ঘৰ নং : 39 বয়স : 40 লিঙ্গ : মহিলা	LQX0191023 ফটো উপলব্ধ	236 নাম : সনাতন ৰাভা পিতাৰ নাম: ৰচেন ৰাভা ঘৰ নং : 39 বয়স : 34 লিঙ্গ : পুৰুষ	LQX7244511 ফটো উপলব্ধ	237 নাম : অমল্যা ৰাভা পিতাৰ নাম: খুটা ৰাভা ঘৰ নং : 39 বয়স : 70 লিঙ্গ : পুৰুষ	LQX7235941 ফটো উপলব্ধ
238 নাম : চিঞ্জি ৰাভা স্বামীৰ নাম: অমল্যা ৰাভা ঘৰ নং : 39 বয়স : 65 লিঙ্গ : মহিলা	LQX7235952 ফটো উপলব্ধ	239 নাম : ধৰ্মেন ৰাভা পিতাৰ নাম: অমল্যা ৰাভা ঘৰ নং : 39 বয়স : 44 লিঙ্গ : পুৰুষ	LQX7235963 ফটো উপলব্ধ	240 নাম : ৰাজু ৰাভা পিতাৰ নাম: অমল্যা ৰাভা ঘৰ নং : 39 বয়স : 42 লিঙ্গ : পুৰুষ	LQX7236002 ফটো উপলব্ধ



241 নাম : পাচু ৰাভা স্বামীৰ নাম: ধবেন ৰাভা ঘৰ নং : ৩৮ বয়স : 40 লিঙ্গ : মহিলা	LQX7235974 ফটো উপলব্ধ	242 নাম : ৰাতুল ৰাভা পিতাৰ নাম: অমূল্য ৰাভা ঘৰ নং : ৩৮ বয়স : 40 লিঙ্গ : পুৰুষ	LQX7235985 ফটো উপলব্ধ	243 নাম : বাদল ৰাভা পিতাৰ নাম: অমূল্য ৰাভা ঘৰ নং : ৩৮ বয়স : 38 লিঙ্গ : পুৰুষ	LQX7235996 ফটো উপলব্ধ
244 নাম : বিংকি ৰাভা স্বামীৰ নাম: ৰাজু ৰাভা ঘৰ নং : ৩৮ বয়স : 30 লিঙ্গ : মহিলা	LQX0256032 ফটো উপলব্ধ	245 নাম : দীপিকা ৰাভা মাতৃৰ নাম: পাচু ৰাভা ঘৰ নং : 38 বয়স : 22 লিঙ্গ : মহিলা	PVJ0052795 ফটো উপলব্ধ	E 246 নাম : কুইন ৰাভা পিতাৰ নাম: কেতেপ ৰাভা ঘৰ নং : ৩৯ বয়স : 87 লিঙ্গ : পুৰুষ	LQX0077016 ফটো উপলব্ধ
247 নাম : ভবেন ৰাভা অন্যান্য: হেমাি ৰাভা ঘৰ নং : ৩৯ বয়স : 54 লিঙ্গ : পুৰুষ	LQX0218909 ফটো উপলব্ধ	248 নাম : মনপৰ ৰাভা পিতাৰ নাম: কান্তি ৰাভা ঘৰ নং : ৩৯ বয়স : 51 লিঙ্গ : পুৰুষ	LQX7236013 ফটো উপলব্ধ	249 নাম : প্ৰফুল্ল ৰাভা পিতাৰ নাম: ভাকুৰাম ৰাভা ঘৰ নং : ৩৯ বয়স : 49 লিঙ্গ : পুৰুষ	LQX0218966 ফটো উপলব্ধ
250 নাম : নিবাবন ৰাভা পিতাৰ নাম: কুইন ৰাভা ঘৰ নং : ৩৯ বয়স : 48 লিঙ্গ : পুৰুষ	LQX7244522 ফটো উপলব্ধ	251 নাম : ধনেশ্বৰ ৰাভা পিতাৰ নাম: কান্তি ৰাভা ঘৰ নং : ৩৯ বয়স : 47 লিঙ্গ : পুৰুষ	LQX0219006 ফটো উপলব্ধ	252 নাম : বন্দনা ৰাভা স্বামীৰ নাম: প্ৰফুল্ল ৰাভা ঘৰ নং : ৩৯ বয়স : 44 লিঙ্গ : মহিলা	LQX0219089 ফটো উপলব্ধ
253 নাম : ফুলেশ্বৰী ৰাভা স্বামীৰ নাম: মনপৰ ৰাভা ঘৰ নং : ৩৯ বয়স : 44 লিঙ্গ : মহিলা	LQX7236024 ফটো উপলব্ধ	254 নাম : মীনা ৰাভা স্বামীৰ নাম: ধনেশ্বৰ ৰাভা ঘৰ নং : ৩৯ বয়স : 44 লিঙ্গ : মহিলা	LQX0219048 ফটো উপলব্ধ	255 নাম : কল্যাণী ৰাভা স্বামীৰ নাম: নিবাবন ৰাভা ঘৰ নং : ৩৯ বয়স : 42 লিঙ্গ : মহিলা	LQX7244533 ফটো উপলব্ধ
256 নাম : কণিকা ৰাভা স্বামীৰ নাম: ভবেন ৰাভা ঘৰ নং : ৩৯ বয়স : 39 লিঙ্গ : মহিলা	LQX0218958 ফটো উপলব্ধ	257 নাম : ৰাহুল ৰাভা পিতাৰ নাম: ধনেশ্বৰ ৰাভা ঘৰ নং : ৩৯ বয়স : 26 লিঙ্গ : পুৰুষ	LQX0173260 ফটো উপলব্ধ	258 নাম : দীপজ্যোতি ৰাভা পিতাৰ নাম: প্ৰফুল্ল ৰাভা ঘৰ নং : 39 বয়স : 25 লিঙ্গ : পুৰুষ	LQX0397539 ফটো উপলব্ধ
259 নাম : পুলেন ৰাভা পিতাৰ নাম: কুইন ৰাভা ঘৰ নং : ৩৯ বয়স : 52 লিঙ্গ : পুৰুষ	LQX7236035 ফটো উপলব্ধ	260 নাম : কবিতা ৰাভা স্বামীৰ নাম: পুলেন ৰাভা ঘৰ নং : ৩৯ বয়স : 43 লিঙ্গ : মহিলা	LQX7236046 ফটো উপলব্ধ	261 নাম : কৃষ্ণ কুমাৰী ছেত্ৰী স্বামীৰ নাম: লাল বাহাদুৰ ছেত্ৰী ঘৰ নং : ৪১ বয়স : 79 লিঙ্গ : মহিলা	LQX7236057 ফটো উপলব্ধ
# 262 নাম : দীপা দেবী স্বামীৰ নাম: কুমাৰ ছেত্ৰী ঘৰ নং : ৪১ বয়স : 49 লিঙ্গ : মহিলা	LQX7245036 ফটো উপলব্ধ	263 নাম : কাজী মোহন ছেত্ৰী পিতাৰ নাম: লাল বাহাদুৰ ছেত্ৰী ঘৰ নং : ৪১ বয়স : 38 লিঙ্গ : পুৰুষ	LQX7236068 ফটো উপলব্ধ	264 নাম : মনজু দেবী স্বামীৰ নাম: পোসৰাজ চেত্ৰী ঘৰ নং : 41 বয়স : 38 লিঙ্গ : মহিলা	LQX7672231 ফটো উপলব্ধ
265 নাম : প্ৰিয় ছেত্ৰী পিতাৰ নাম: লেট কুমাৰ ছেত্ৰী ঘৰ নং : ৪১ বয়স : 23 লিঙ্গ : মহিলা	LQX0483545 ফটো উপলব্ধ	266 নাম : পবন ছেত্ৰী মাতৃৰ নাম: দীপা ছেত্ৰী ঘৰ নং : ৪১ বয়স : 22 লিঙ্গ : পুৰুষ	LQX0575233 ফটো উপলব্ধ	S 267 নাম : আলিজিচ দেমাৰী পিতাৰ নাম: টেৰেছা দেমাৰী ঘৰ নং : ৪৩ বয়স : ১২৬ লিঙ্গ : পুৰুষ	LQX0224865 ফটো উপলব্ধ
268 নাম : ঋষিকেশ গাজুৰেল পিতাৰ নাম: লালনাথ গাজুৰেল ঘৰ নং : ৪৪ বয়স : 69 লিঙ্গ : পুৰুষ	LQX7236079 ফটো উপলব্ধ	269 নাম : খগেন্দ্ৰ গাজুৰেল পিতাৰ নাম: ঋষিকেশ গাজুৰেল ঘৰ নং : ৪৪ বয়স : 42 লিঙ্গ : পুৰুষ	LQX7236091 ফটো উপলব্ধ	270 নাম : জীবন গাজুৰেল পিতাৰ নাম: ঋষিকেশ গাজুৰেল ঘৰ নং : ৪৪ বয়স : 38 লিঙ্গ : পুৰুষ	LQX7236104 ফটো উপলব্ধ



271 নাম : চেবাচিয়ান দৈমাৰী পিতাৰ নাম: বিজয় দৈমাৰী ঘৰ নং : 88 বয়স : 37 লিঙ্গ : পুৰুষ	LQX1607347 ফটো উপলব্ধ	272 নাম : এলৱিন দৈমাৰী পিতাৰ নাম: বিজন দৈমাৰী ঘৰ নং : 88 বয়স : 34 লিঙ্গ : পুৰুষ	LQX1607336 ফটো উপলব্ধ	S 273 নাম : এলবাৰ্ট দৈমাৰী পিতাৰ নাম: ৰোহিত দৈমাৰী ঘৰ নং : 88 বয়স : 32 লিঙ্গ : পুৰুষ	LQX7244931 ফটো উপলব্ধ
274 নাম : সঞ্জোগ গজুৰেল পিতাৰ নাম: ঋষিকেশ গজুৰেল ঘৰ নং : 88 বয়স : 24 লিঙ্গ : পুৰুষ	LQX0468108 ফটো উপলব্ধ	275 নাম : লোকনাথ শৰ্মা পিতাৰ নাম: নন্দলাল শৰ্মা ঘৰ নং : 85 বয়স : 58 লিঙ্গ : পুৰুষ	LQX7236115 ফটো উপলব্ধ	276 নাম : ভুবনেশ্বৰী দেৱী স্বামীৰ নাম: লোকনাথ শৰ্মা ঘৰ নং : 85 বয়স : 49 লিঙ্গ : মহিলা	LQX7236126 ফটো উপলব্ধ
277 নাম : গীতা দেৱী পিতাৰ নাম: লোকনাথ শৰ্মা ঘৰ নং : 85 বয়স : 33 লিঙ্গ : মহিলা	LQX7236159 ফটো উপলব্ধ	R 278 নাম : বিনদ শৰ্মা পিতাৰ নাম: লোকনাথ শৰ্মা ঘৰ নং : 85 বয়স : 30 লিঙ্গ : পুৰুষ	LQX0255893 ফটো উপলব্ধ	# 279 নাম : হালান বাডিং পিতাৰ নাম: মাচিধন বাডিং ঘৰ নং : 85 বয়স : 42 লিঙ্গ : পুৰুষ	LQX7236217 ফটো উপলব্ধ
#2 280 নাম : ভীম লাল গজুৰেল পিতাৰ নাম: ডম্বুৰধৰ শৰ্মা গজুৰেল ঘৰ নং : 86 বয়স : 56 লিঙ্গ : পুৰুষ	LQX7236193 ফটো উপলব্ধ	281 নাম : নাৰায়ন শৰ্মা গজুৰেল পিতাৰ নাম: ডম্বুৰধৰ শৰ্মা গজুৰেল ঘৰ নং : 86 বয়স : 47 লিঙ্গ : পুৰুষ	LQX7236228 ফটো উপলব্ধ	282 নাম : ক্ষেম গজুৰেল পিতাৰ নাম: ডম্বুৰধৰ শৰ্মা গজুৰেল ঘৰ নং : 86 বয়স : 46 লিঙ্গ : পুৰুষ	LQX7236239 ফটো উপলব্ধ
283 নাম : বিষ্ণুমায়া দেৱী স্বামীৰ নাম: ভীমলাল গজুৰেল ঘৰ নং : 86 বয়স : 45 লিঙ্গ : মহিলা	LQX7236206 ফটো উপলব্ধ	284 নাম : কমল গজুৰেল পিতাৰ নাম: ডম্বুৰধৰ শৰ্মা গজুৰেল ঘৰ নং : 86 বয়স : 44 লিঙ্গ : পুৰুষ	LQX7236240 ফটো উপলব্ধ	285 নাম : দুৰ্গা দেৱী স্বামীৰ নাম: বিষ্ণুপ্ৰসাদ শৰ্মা ঘৰ নং : 86 বয়স : 43 লিঙ্গ : মহিলা	LQX7236251 ফটো উপলব্ধ
286 নাম : কামাখ্যা দেৱী স্বামীৰ নাম: ক্ষেম প্ৰসাদ শৰ্মা ঘৰ নং : 86 বয়স : 41 লিঙ্গ : মহিলা	LQX7236262 ফটো উপলব্ধ	287 নাম : পিংকু গজুৰেল স্বামীৰ নাম: কমল গজুৰেল ঘৰ নং : 86 বয়স : 40 লিঙ্গ : মহিলা	LQX7236160 ফটো উপলব্ধ	288 নাম : সুস্মিতা গাজুৰেল পিতাৰ নাম: ভীমলাল গাজুৰেল ঘৰ নং : 86 বয়স : 31 লিঙ্গ : মহিলা	LQX1607325 ফটো উপলব্ধ
289 নাম : সৰিতা গজুৰেল পিতাৰ নাম: ভীমলাল গজুৰেল ঘৰ নং : 86 বয়স : 28 লিঙ্গ : মহিলা	LQX0256040 ফটো উপলব্ধ	290 নাম : কমলিনী গজুৰেল পিতাৰ নাম: খেম গজুৰেল ঘৰ নং : 46 বয়স : 22 লিঙ্গ : মহিলা	PVJ0003962 ফটো উপলব্ধ	D 291 নাম : বৰ্ণা দেৱী স্বামীৰ নাম: কমল উপাধ্যায় ঘৰ নং : 89 বয়স : 58 লিঙ্গ : মহিলা	LQX7236273 ফটো উপলব্ধ
292 নাম : পবিত্ৰা দেৱী স্বামীৰ নাম: খুচীৰাম উপাধ্যায় ঘৰ নং : 89 বয়স : 53 লিঙ্গ : মহিলা	LQX7236308 ফটো উপলব্ধ	293 নাম : দিলীৰাম উপাধ্যায় পিতাৰ নাম: মনোৰথ উপাধ্যায় ঘৰ নং : 89 বয়স : 52 লিঙ্গ : পুৰুষ	LQX7236284 ফটো উপলব্ধ	294 নাম : লতা দেৱী স্বামীৰ নাম: দিলীৰাম উপাধ্যায় ঘৰ নং : 89 বয়স : 39 লিঙ্গ : মহিলা	LQX7236295 ফটো উপলব্ধ
295 নাম : নবৰাজ উপাধ্যায় পিতাৰ নাম: খুচীৰাম উপাধ্যায় ঘৰ নং : 49 বয়স : 37 লিঙ্গ : পুৰুষ	LQX7698509 ফটো উপলব্ধ	R 296 নাম : লবৰাজ উপাধ্যায় পিতাৰ নাম: খুচীৰাম উপাধ্যায় ঘৰ নং : 89 বয়স : 34 লিঙ্গ : পুৰুষ	LQX1607187 ফটো উপলব্ধ	# 297 নাম : নিতু উপাধ্যায় পিতাৰ নাম: খুচীৰাম উপাধ্যায় ঘৰ নং : 89 বয়স : 35 লিঙ্গ : পুৰুষ	LQX1607369 ফটো উপলব্ধ
298 নাম : নিশান্ত উপাধ্যায় মাতৃৰ নাম: পবিত্ৰা দেৱী ঘৰ নং : 49 বয়স : 19 লিঙ্গ : পুৰুষ	PVJ0145441 ফটো উপলব্ধ	299 নাম : তীৰ্থ উপাধ্যায় পিতাৰ নাম: মনোৰথ উপাধ্যায় ঘৰ নং : 50 বয়স : 70 লিঙ্গ : পুৰুষ	LQX7236320 ফটো উপলব্ধ	300 নাম : ৰাধিকা দেৱী স্বামীৰ নাম: তীৰ্থ উপাধ্যায় ঘৰ নং : 50 বয়স : 66 লিঙ্গ : মহিলা	LQX7236331 ফটো উপলব্ধ



301 নাম : কৃষ্ণ উপাধ্যায় পিতাৰ নাম: তীৰ্থ উপাধ্যায় ঘৰ নং : ৫০ বয়স : 44 লিঙ্গ : পুৰুষ	LQX7236353 ফটো উপলব্ধ	302 নাম : খেমৰাজ উপাধ্যায় পিতাৰ নাম: তীৰ্থ উপাধ্যায় ঘৰ নং : ৫০ বয়স : 44 লিঙ্গ : পুৰুষ	LQX7236342 ফটো উপলব্ধ	303 নাম : ঈশ্বৰী দেৱী স্বামীৰ নাম: কৃষ্ণ উপাধ্যায় ঘৰ নং : 50 বয়স : 35 লিঙ্গ : মহিলা	PVJ0128983 ফটো উপলব্ধ
304 নাম : সুনীতা দেৱী স্বামীৰ নাম: ক্ষেমৰাজ উপাধ্যায় ঘৰ নং : ৫০ বয়স : 33 লিঙ্গ : মহিলা	LQX7244668 ফটো উপলব্ধ	305 নাম : শংকৰ শৰ্মা পিতাৰ নাম: ভগীৰথ শৰ্মা ঘৰ নং : ৫২ বয়স : 60 লিঙ্গ : পুৰুষ	LQX7236375 ফটো উপলব্ধ	306 নাম : হৰি মায়া দেৱী স্বামীৰ নাম: শংকৰ শৰ্মা ঘৰ নং : ৫২ বয়স : 50 লিঙ্গ : মহিলা	LQX7236386 ফটো উপলব্ধ
307 নাম : কুলপ্রসাদ শৰ্মা পিতাৰ নাম: ভগীৰথ শৰ্মা ঘৰ নং : ৫১ বয়স : 49 লিঙ্গ : পুৰুষ	LQX7236397 ফটো উপলব্ধ	308 নাম : কল্পনা দেৱী স্বামীৰ নাম: কুল প্রচাদ শৰ্মা ঘৰ নং : ৫২ বয়স : 42 লিঙ্গ : মহিলা	LQX7236422 ফটো উপলব্ধ	309 নাম : ৰাজু শৰ্মা পিতাৰ নাম: ভগীৰথ শৰ্মা ঘৰ নং : ৫২ বয়স : 42 লিঙ্গ : পুৰুষ	LQX7236400 ফটো উপলব্ধ
310 নাম : দুৰ্গা দেৱী পিতাৰ নাম: শংকৰ শৰ্মা ঘৰ নং : ৫২ বয়স : 32 লিঙ্গ : মহিলা	LQX1607370 ফটো উপলব্ধ	311 নাম : প্ৰেম কুমাৰী দেৱী স্বামীৰ নাম: ৰাজু শৰ্মা ঘৰ নং : ৫২ বয়স : 30 লিঙ্গ : মহিলা	LQX0256065 ফটো উপলব্ধ	312 নাম : সুভম শৰ্মা পিতাৰ নাম: শংকৰ শৰ্মা ঘৰ নং : ৫২ বয়স : 29 লিঙ্গ : পুৰুষ	LQX1607358 ফটো উপলব্ধ
313 নাম : জগদীশ শৰ্মা পিতাৰ নাম: কুল প্রসাদ শৰ্মা ঘৰ নং : 51 বয়স : 20 লিঙ্গ : পুৰুষ	PVJ0074799 ফটো উপলব্ধ	E 314 নাম : কৃষ্ণকলা দেৱী স্বামীৰ নাম: দিল্লী প্ৰ: উপাধ্যায় ঘৰ নং : ৫২ বয়স : 90 লিঙ্গ : মহিলা	LQX7236444 ফটো উপলব্ধ	315 নাম : নেত্ৰ প্ৰসাদ উপাধ্যায় পিতাৰ নাম: দিল্লী প্ৰসাদ উপাধ্যায় ঘৰ নং : ৫২ বয়স : 55 লিঙ্গ : পুৰুষ	LQX7236433 ফটো উপলব্ধ
316 নাম : গীতা দেৱী স্বামীৰ নাম: নেত্ৰ উপাধ্যায় ঘৰ নং : ৫২ বয়স : 46 লিঙ্গ : মহিলা	LQX7236455 ফটো উপলব্ধ	317 নাম : সুৰজ উপাধ্যায় পিতাৰ নাম: নেত্ৰ প্ৰসাদ উপাধ্যায় ঘৰ নং : ৫২ বয়স : 23 লিঙ্গ : পুৰুষ	LQX0545053 ফটো উপলব্ধ	318 নাম : আঞ্জু দেৱী পিতাৰ নাম: নেত্ৰ প্ৰচাদ উপাধ্যায় ঘৰ নং : 52 বয়স : 21 লিঙ্গ : মহিলা	LQX7680093 ফটো উপলব্ধ
D 319 নাম : নন্যা কুমাৰী স্বামীৰ নাম: ভক্ত বাহাদুৰ ছেত্ৰী ঘৰ নং : ৫৩ বয়স : 73 লিঙ্গ : মহিলা	LQX7236477 ফটো উপলব্ধ	D 320 নাম : কুমাৰ ছেত্ৰী পিতাৰ নাম: ভক্ত বাহাদুৰ ছেত্ৰী ঘৰ নং : ৫৩ বয়স : 48 লিঙ্গ : পুৰুষ	LQX7236466 ফটো উপলব্ধ	# 321 নাম : পছৰাজ ছেত্ৰী পিতাৰ নাম: ভক্ত বাহাদুৰ ছেত্ৰী ঘৰ নং : 41 বয়স : 45 লিঙ্গ : পুৰুষ	LQX7236488 ফটো উপলব্ধ
S 322 নাম : গোপাল শৰ্মা পিতাৰ নাম: জগন্নাথ শৰ্মা ঘৰ নং : ৫৪ বয়স : 66 লিঙ্গ : পুৰুষ	LQX7236513 ফটো উপলব্ধ	S 323 নাম : টোমনাথ শৰ্মা পিতাৰ নাম: জগন্নাথ শৰ্মা ঘৰ নং : ৫৪ বয়স : 64 লিঙ্গ : পুৰুষ	LQX7236524 ফটো উপলব্ধ	324 নাম : প্ৰসাদ শৰ্মা পিতাৰ নাম: জগন্নাথ শৰ্মা ঘৰ নং : ৫৪ বয়স : 62 লিঙ্গ : পুৰুষ	LQX7236499 ফটো উপলব্ধ
S 325 নাম : মেনকা দেৱী স্বামীৰ নাম: টোমনাথ শৰ্মা ঘৰ নং : ৫৪ বয়স : 57 লিঙ্গ : মহিলা	LQX7236535 ফটো উপলব্ধ	326 নাম : বিনিতা দেৱী স্বামীৰ নাম: প্ৰসাদ শৰ্মা ঘৰ নং : ৫৪ বয়স : 50 লিঙ্গ : মহিলা	LQX0506006 ফটো উপলব্ধ	327 নাম : সুশ্ৰীয়া দেৱী পিতাৰ নাম: প্ৰসাদ শৰ্মা ঘৰ নং : ৫৪ বয়স : 27 লিঙ্গ : মহিলা	LQX0491514 ফটো উপলব্ধ
328 নাম : সাগৰ শৰ্মা পিতাৰ নাম: প্ৰসাদ শৰ্মা ঘৰ নং : ৫৪ বয়স : 27 লিঙ্গ : পুৰুষ	LQX0491522 ফটো উপলব্ধ	329 নাম : হৰিপ্ৰসাদ শৰ্মা পিতাৰ নাম: দেবীচৰন শৰ্মা ঘৰ নং : ৫৫ বয়স : 60 লিঙ্গ : পুৰুষ	LQX7236546 ফটো উপলব্ধ	330 নাম : লক্ষীমা দেৱী স্বামীৰ নাম: হৰিপ্ৰসাদ শৰ্মা ঘৰ নং : ৫৫ বয়স : 58 লিঙ্গ : মহিলা	LQX7236557 ফটো উপলব্ধ



# 331 নাম : পিংকী দেৱী পিতাৰ নাম: হৰি প্ৰসাদ শৰ্মা গজুৰেল ঘৰ নং : 44 বয়স : 37 লিঙ্গ : মহিলা	LQX7236579 ফটো উপলব্ধ	E 332 নাম : অৰ্জুন শৰ্মা পিতাৰ নাম: বিষ্ণু শৰ্মা ঘৰ নং : ৫৫ বয়স : 35 লিঙ্গ : পুৰুষ	LQX7244715 ফটো উপলব্ধ	333 নাম : পংকজ শৰ্মা পিতাৰ নাম: হৰিপ্ৰসাদ শৰ্মা ঘৰ নং : ৫৫ বয়স : 34 লিঙ্গ : পুৰুষ	LQX7236580 ফটো উপলব্ধ
334 নাম : পূজা দেৱী স্বামীৰ নাম: পংকজ শৰ্মা ঘৰ নং : ৫৫ বয়স : 29 লিঙ্গ : মহিলা	LQX0093278 ফটো উপলব্ধ	335 নাম : গীতা দেৱী স্বামীৰ নাম: জয় বাহাদুৰ ছেত্ৰী ঘৰ নং : ৫৬ বয়স : 78 লিঙ্গ : মহিলা	LQX7236591 ফটো উপলব্ধ	336 নাম : সিদ্ধ বাহাদুৰ ছেত্ৰী পিতাৰ নাম: জয় বাহাদুৰ ছেত্ৰী ঘৰ নং : ৫৬ বয়স : 55 লিঙ্গ : পুৰুষ	LQX7236604 ফটো উপলব্ধ
337 নাম : চন্দা দেৱী স্বামীৰ নাম: সিদ্ধ বাঃ ছেত্ৰী ঘৰ নং : ৫৬ বয়স : 50 লিঙ্গ : মহিলা	LQX7236615 ফটো উপলব্ধ	338 নাম : তিলক বাঃ ছেত্ৰী পিতাৰ নাম: জয় বাহাদুৰ ছেত্ৰী ঘৰ নং : ৫৬ বয়স : 50 লিঙ্গ : পুৰুষ	LQX7236626 ফটো উপলব্ধ	339 নাম : লক্ষ্মন ছেত্ৰী পিতাৰ নাম: জয় বাহাদুৰ ছেত্ৰী ঘৰ নং : ৫৬ বয়স : 46 লিঙ্গ : পুৰুষ	LQX7236637 ফটো উপলব্ধ
S 340 নাম : চম্পা দেৱী পিতাৰ নাম: জয় বাহাদুৰ ছেত্ৰী ঘৰ নং : ৫৬ বয়স : 44 লিঙ্গ : মহিলা	LQX7236648 ফটো উপলব্ধ	341 নাম : শ্যাম ছেত্ৰী পিতাৰ নাম: জয় বাহাদুৰ ছেত্ৰী ঘৰ নং : ৫৬ বয়স : 42 লিঙ্গ : পুৰুষ	LQX7236659 ফটো উপলব্ধ	342 নাম : মীনা দেৱী স্বামীৰ নাম: তিলক বাহাদুৰ ছেত্ৰী ঘৰ নং : ৫৬ বয়স : 38 লিঙ্গ : মহিলা	LQX7234697 ফটো উপলব্ধ
343 নাম : শান্তা দেৱী স্বামীৰ নাম: লক্ষ্মন ছেত্ৰী ঘৰ নং : ৫৬ বয়স : 34 লিঙ্গ : মহিলা	LQX7244726 ফটো উপলব্ধ	S 344 নাম : উমীশ দৈমাৰী পিতাৰ নাম: প্ৰমোদ দৈমাৰী ঘৰ নং : ৫৬ বয়স : 34 লিঙ্গ : পুৰুষ	LQX7236660 ফটো উপলব্ধ	345 নাম : ভাগীৰথী দেৱী স্বামীৰ নাম: শ্যাম ছেত্ৰী ঘৰ নং : ৫৬ বয়স : 33 লিঙ্গ : মহিলা	LQX0256115 ফটো উপলব্ধ
S 346 নাম : চামৰেল দৈমাৰী পিতাৰ নাম: প্ৰমোদ দৈমাৰী ঘৰ নং : ৫৬ বয়স : 33 লিঙ্গ : পুৰুষ	LQX7244839 ফটো উপলব্ধ	347 নাম : পূৰ্ণিমা ছেত্ৰী পিতাৰ নাম: চিদ্ৰ বাহাদুৰ ছেত্ৰী ঘৰ নং : ৫৬ বয়স : 29 লিঙ্গ : মহিলা	LQX0238428 ফটো উপলব্ধ	348 নাম : প্ৰতাপ ছেত্ৰী পিতাৰ নাম: সিধা বাহাদুৰ ছেত্ৰী ঘৰ নং : ৫৬ বয়স : 27 লিঙ্গ : পুৰুষ	LQX0190280 ফটো উপলব্ধ
S 349 নাম : প্ৰণিতা দৈমাৰী স্বামীৰ নাম: উমীশ দৈমাৰী ঘৰ নং : 56 বয়স : 28 লিঙ্গ : মহিলা	LQX0420331 ফটো উপলব্ধ	350 নাম : ধন বাহাদুৰ ছেত্ৰী পিতাৰ নাম: চন্দ্ৰ বাহাঃ ছেত্ৰী ঘৰ নং : 57 বয়স : 80 লিঙ্গ : পুৰুষ	LQX7236671 ফটো উপলব্ধ	351 নাম : গীতা দেৱী স্বামীৰ নাম: ধন বাহাদুৰ ছেত্ৰী ঘৰ নং : ৫৭ বয়স : 71 লিঙ্গ : মহিলা	LQX7236682 ফটো উপলব্ধ
352 নাম : ইন্দ্ৰ বা ছেত্ৰী পিতাৰ নাম: চন্দ্ৰ বা ছেত্ৰী ঘৰ নং : ৫৫ বয়স : 55 লিঙ্গ : পুৰুষ	LQX0094219 ফটো উপলব্ধ	353 নাম : দেৱীমায়ী দেৱী স্বামীৰ নাম: ইন্দ্ৰ বা ছেত্ৰী ঘৰ নং : ৫৭ বয়স : 46 লিঙ্গ : মহিলা	LQX0094235 ফটো উপলব্ধ	354 নাম : বিমলা দেৱী কাৰ্কী স্বামীৰ নাম: দীপক চেত্ৰী কাৰ্কী ঘৰ নং : ৫৭ বয়স : 41 লিঙ্গ : মহিলা	LQX7245003 ফটো উপলব্ধ
355 নাম : মঞ্জু দেৱী পিতাৰ নাম: ধন বাহাদুৰ ছেত্ৰী ঘৰ নং : ৫৭ বয়স : 40 লিঙ্গ : মহিলা	LQX7236717 ফটো উপলব্ধ	356 নাম : বিকাশ ছেত্ৰী পিতাৰ নাম: ধন বাহাদুৰ ছেত্ৰী ঘৰ নং : ৫৭ বয়স : 37 লিঙ্গ : পুৰুষ	LQX7236706 ফটো উপলব্ধ	357 নাম : প্ৰকাশ ছেত্ৰী পিতাৰ নাম: ধন বাহাদুৰ ছেত্ৰী ঘৰ নং : ৫৭ বয়স : 35 লিঙ্গ : পুৰুষ	LQX7236728 ফটো উপলব্ধ
S 358 নাম : গিলখীষ্ট দৈমাৰী পিতাৰ নাম: প্ৰলিত দৈমাৰী ঘৰ নং : ৫৭ বয়স : 32 লিঙ্গ : পুৰুষ	LQX1607621 ফটো উপলব্ধ	359 নাম : ৰাজেশ ছেত্ৰী পিতাৰ নাম: ধন বাহাদুৰ ছেত্ৰী ঘৰ নং : ৫৭ বয়স : 31 লিঙ্গ : পুৰুষ	LQX7244704 ফটো উপলব্ধ	360 নাম : গোকুল চেত্ৰী পিতাৰ নাম: ইন্দ্ৰ বাহাদুৰ ছেত্ৰী ঘৰ নং : ৫৭ বয়স : 29 লিঙ্গ : পুৰুষ	LQX0094748 ফটো উপলব্ধ



361 নাম : দীপক ছেত্ৰী পিতাৰ নাম: ধন বাহাদুৰ ছেত্ৰী ঘৰ নং : 57 ক বয়স : 44 লিঙ্গ : পুৰুষ	LQX7236693 ফটো উপলব্ধ	362 নাম : টংকমায়া দেবী স্বামীৰ নাম: বেদনাথ শৰ্মা ঘৰ নং : 5৮ বয়স : 66 লিঙ্গ : মহিলা	LQX7236762 ফটো উপলব্ধ	363 নাম : বাবুৰাম শৰ্মা পিতাৰ নাম: সত্ৰী শৰ্মা ঘৰ নং : 5৮ বয়স : 60 লিঙ্গ : পুৰুষ	LQX7236740 ফটো উপলব্ধ
364 নাম : সীতা দেবী স্বামীৰ নাম: বাবুৰাম শৰ্মা ঘৰ নং : 5৮ বয়স : 55 লিঙ্গ : মহিলা	LQX7236751 ফটো উপলব্ধ	# 365 নাম : উদয় শৰ্মা পিতাৰ নাম: বাবু ৰাম শৰ্মা ঘৰ নং : 5৮ বয়স : 34 লিঙ্গ : পুৰুষ	LQX0095406 ফটো উপলব্ধ	S 366 নাম : গীতা দেবী মাতৃৰ নাম: টংকমায়া দেবী ঘৰ নং : 5৮ বয়স : 33 লিঙ্গ : মহিলা	LQX7244679 ফটো উপলব্ধ
367 নাম : উদিত শৰ্মা পিতাৰ নাম: বাবু ৰাম শৰ্মা ঘৰ নং : 5৮ বয়স : 33 লিঙ্গ : পুৰুষ	LQX7244680 ফটো উপলব্ধ	S 368 নাম : উষা দেবী পিতাৰ নাম: বাবুৰাম শৰ্মা ঘৰ নং : 5৮ বয়স : 30 লিঙ্গ : মহিলা	LQX1607450 ফটো উপলব্ধ	369 নাম : পুনিমল ৰাভা পিতাৰ নাম: মঙলা ৰাভা ঘৰ নং : 5৮ বয়স : 72 লিঙ্গ : পুৰুষ	LQX9536634 ফটো উপলব্ধ
370 নাম : লাহেশ্বৰী ৰাভা স্বামীৰ নাম: পুনিমল ৰাভা ঘৰ নং : 5৯ বয়স : 66 লিঙ্গ : মহিলা	LQX9536645 ফটো উপলব্ধ	371 নাম : তাৰা প্ৰঃ শৰ্মা পিতাৰ নাম: গঙ্গাৰাম শৰ্মা ঘৰ নং : 5৯ বয়স : 58 লিঙ্গ : পুৰুষ	LQX7236773 ফটো উপলব্ধ	372 নাম : কু লি ৰাভা পিতাৰ নাম: পুনিমল ৰাভা ঘৰ নং : 5৯ বয়স : 56 লিঙ্গ : মহিলা	LQX9536656 ফটো উপলব্ধ
373 নাম : কনক চন্দ্ৰ ৰাভা পিতাৰ নাম: পুনিমল ৰাভা ঘৰ নং : 5৯ বয়স : 54 লিঙ্গ : পুৰুষ	LQX9536667 ফটো উপলব্ধ	374 নাম : পুষ্প দেবী স্বামীৰ নাম: তাৰা প্ৰঃ শৰ্মা ঘৰ নং : 5৯ বয়স : 52 লিঙ্গ : মহিলা	LQX7236784 ফটো উপলব্ধ	375 নাম : ৰঞ্জিত ৰাভা পিতাৰ নাম: পুনিমল ৰাভা ঘৰ নং : 5৯ বয়স : 44 লিঙ্গ : পুৰুষ	LQX9536703 ফটো উপলব্ধ
376 নাম : সৰলা ৰাভা স্বামীৰ নাম: কনক ৰাভা ঘৰ নং : 5৯ বয়স : 35 লিঙ্গ : মহিলা	LQX9536725 ফটো উপলব্ধ	S 377 নাম : জেনি মাৰি বড়ো পিতাৰ নাম: মোহিত বড়ো ঘৰ নং : 59 বয়স : 35 লিঙ্গ : মহিলা	LQX7244806 ফটো উপলব্ধ	378 নাম : গোবিন্দ শৰ্মা পিতাৰ নাম: তাৰা শৰ্মা ঘৰ নং : 5৯ বয়স : 33 লিঙ্গ : পুৰুষ	LQX7244691 ফটো উপলব্ধ
379 নাম : গৌৰব শৰ্মা পিতাৰ নাম: তাৰা শৰ্মা ঘৰ নং : 5৯ বয়স : 29 লিঙ্গ : পুৰুষ	LQX0096818 ফটো উপলব্ধ	380 নাম : সঞ্জয় শৰ্মা মাতৃৰ নাম: টংক মায়া দেবী ঘৰ নং : 5৯ বয়স : 28 লিঙ্গ : পুৰুষ	LQX0464594 ফটো উপলব্ধ	381 নাম : দীপা ছেত্ৰী স্বামীৰ নাম: উদিত শৰ্মা ঘৰ নং : 5৯ বয়স : 28 লিঙ্গ : মহিলা	LQX0461624 ফটো উপলব্ধ
382 নাম : উষা ৰাভা স্বামীৰ নাম: কুলেন ৰাভা ঘৰ নং : 60 বয়স : 65 লিঙ্গ : মহিলা	LQX7236819 ফটো উপলব্ধ	383 নাম : শিব প্ৰসাদ শৰ্মা পিতাৰ নাম: গঙ্গাৰাম শৰ্মা ঘৰ নং : 60 বয়স : 60 লিঙ্গ : পুৰুষ	LQX7236795 ফটো উপলব্ধ	384 নাম : কাৰ্তিক চন্দ্ৰ ৰাভা পিতাৰ নাম: হাণ্ডুৰা ৰাভা ঘৰ নং : 60 বয়স : 59 লিঙ্গ : পুৰুষ	LQX7236966 ফটো উপলব্ধ
385 নাম : কেতুকী দেবী স্বামীৰ নাম: শিব প্ৰসাদ শৰ্মা ঘৰ নং : 60 বয়স : 54 লিঙ্গ : মহিলা	LQX7236808 ফটো উপলব্ধ	386 নাম : ৰহেশ্বৰী ডেকা স্বামীৰ নাম: চনাৰাম ৰাভা ঘৰ নং : 60 বয়স : 53 লিঙ্গ : মহিলা	LQX1154418 ফটো উপলব্ধ	387 নাম : দেবব্ৰত ৰাভা পিতাৰ নাম: কাৰ্তিক ৰাভা ঘৰ নং : 60 বয়স : 29 লিঙ্গ : পুৰুষ	LQX0242685 ফটো উপলব্ধ
S 388 নাম : বৰ্ণালী ৰাভা পিতাৰ নাম: কাৰ্তিক ৰাভা ঘৰ নং : 60 বয়স : 28 লিঙ্গ : মহিলা	LQX0242867 ফটো উপলব্ধ	389 নাম : আশা দেবী পিতাৰ নাম: শিব প্ৰসাদ শৰ্মা ঘৰ নং : 60 বয়স : 24 লিঙ্গ : মহিলা	LQX0462325 ফটো উপলব্ধ	390 নাম : দিব্যজ্যোতি ৰাভা পিতাৰ নাম: প্ৰমল ৰাভা ঘৰ নং : 60 বয়স : 21 লিঙ্গ : পুৰুষ	LQX7674567 ফটো উপলব্ধ



391 নাম : দেবজিত ৰাভা পিতাৰ নাম: প্ৰমল ৰাভা ঘৰ নং : 60 বয়স : 21 লিঙ্গ : পুৰুষ	LQX7675028 ফটো উপলব্ধ	392 নাম : মনিষা দেবী পিতাৰ নাম: শিৱ প্ৰসাদ শৰ্মা ঘৰ নং : 60 বয়স : 19 লিঙ্গ : মহিলা	PVJ0098913 ফটো উপলব্ধ	393 নাম : চনাৰাম ৰাভা পিতাৰ নাম: কাঞ্চন ৰাভা ঘৰ নং : ৬০গ বয়স : 64 লিঙ্গ : পুৰুষ	LQX0098285 ফটো উপলব্ধ
394 নাম : পঞ্জয় ৰাভা পিতাৰ নাম: প্ৰমল ৰাভা ঘৰ নং : ৬০সী বয়স : 24 লিঙ্গ : পুৰুষ	LQX0471110 ফটো উপলব্ধ	395 নাম : বাবুল ৰাভা পিতাৰ নাম: প্ৰবীন ৰাভা ঘৰ নং : ৬০ক বয়স : 27 লিঙ্গ : পুৰুষ	LQX0242966 ফটো উপলব্ধ	396 নাম : কুলেন ৰাভা পিতাৰ নাম: কাঞ্চন ৰাভা ঘৰ নং : ৬০খ বয়স : 68 লিঙ্গ : পুৰুষ	LQX7236842 ফটো উপলব্ধ
397 নাম : প্ৰবিণ ৰাভা পিতাৰ নাম: গুৰু ৰাভা ঘৰ নং : ৬০ঘ বয়স : 52 লিঙ্গ : পুৰুষ	LQX7236955 ফটো উপলব্ধ	398 নাম : দিপালী ৰাভা স্বামীৰ নাম: কাতিক চন্দ্ৰ ৰাভা ঘৰ নং : ৬০ বয়স : 51 লিঙ্গ : মহিলা	LQX7236977 ফটো উপলব্ধ	399 নাম : সুশীলা ৰাভা স্বামীৰ নাম: প্ৰবিণ ৰাভা ঘৰ নং : ৬০ঘ বয়স : 49 লিঙ্গ : মহিলা	LQX7236944 ফটো উপলব্ধ
400 নাম : প্ৰমল ৰাভা পিতাৰ নাম: সোনাৰাম ৰাভা ঘৰ নং : ৬০গ বয়স : 48 লিঙ্গ : পুৰুষ	LQX7236900 ফটো উপলব্ধ	401 নাম : চৰিতা ৰাভা স্বামীৰ নাম: সোনাৰাম ৰাভা ঘৰ নং : ৬০গ বয়স : 47 লিঙ্গ : মহিলা	LQX7244953 ফটো উপলব্ধ	402 নাম : প্ৰতিমা ৰাভা স্বামীৰ নাম: প্ৰমল ৰাভা ঘৰ নং : ৬০গ বয়স : 44 লিঙ্গ : মহিলা	LQX7236911 ফটো উপলব্ধ
403 নাম : ব্ৰজেন ৰাভা পিতাৰ নাম: কুলেন ৰাভা ঘৰ নং : ৬০খ বয়স : 42 লিঙ্গ : পুৰুষ	LQX7236853 ফটো উপলব্ধ	S 404 নাম : গীতা ৰাভা পিতাৰ নাম: কুলেন ৰাভা ঘৰ নং : ৬০খ বয়স : 40 লিঙ্গ : মহিলা	LQX7236864 ফটো উপলব্ধ	405 নাম : ৰচিতা ৰাভা স্বামীৰ নাম: ব্ৰজেন ৰাভা ঘৰ নং : ৬০খ বয়স : 39 লিঙ্গ : মহিলা	LQX7236831 ফটো উপলব্ধ
E 406 নাম : খজেন ৰাভা পিতাৰ নাম: কুলেন ৰাভা ঘৰ নং : ৬০খ বয়স : 38 লিঙ্গ : পুৰুষ	LQX7236875 ফটো উপলব্ধ	407 নাম : বিজলী ৰাভা স্বামীৰ নাম: খজেন ৰাভা ঘৰ নং : ৬০খ বয়স : 37 লিঙ্গ : মহিলা	LQX7236820 ফটো উপলব্ধ	408 নাম : দেবকী দেবী স্বামীৰ নাম: ক্ষীৰা প্ৰসাদ শৰ্মা ঘৰ নং : ৬১ বয়স : 68 লিঙ্গ : মহিলা	LQX7236999 ফটো উপলব্ধ
409 নাম : গোপাল শৰ্মা পিতাৰ নাম: ক্ষীৰা প্ৰসাদ শৰ্মা ঘৰ নং : ৬১ বয়স : 46 লিঙ্গ : পুৰুষ	LQX7237005 ফটো উপলব্ধ	410 নাম : বলৰাম শৰ্মা পিতাৰ নাম: খিৰো প্ৰঃ শৰ্মা ঘৰ নং : ৬১ বয়স : 44 লিঙ্গ : পুৰুষ	LQX7237016 ফটো উপলব্ধ	411 নাম : কুমাৰ শৰ্মা পিতাৰ নাম: ক্ষীৰা প্ৰসাদ শৰ্মা ঘৰ নং : ৬১ বয়স : 42 লিঙ্গ : পুৰুষ	LQX7237027 ফটো উপলব্ধ
412 নাম : কৃষ্ণ শৰ্মা পিতাৰ নাম: ক্ষীৰ প্ৰঃ শৰ্মা ঘৰ নং : ৬১ বয়স : 40 লিঙ্গ : পুৰুষ	LQX7237038 ফটো উপলব্ধ	413 নাম : দুৰ্গা দেবী স্বামীৰ নাম: অশোক শৰ্মা ঘৰ নং : ৬১ বয়স : 40 লিঙ্গ : মহিলা	LQX0462077 ফটো উপলব্ধ	414 নাম : পূজন শৰ্মা স্বামীৰ নাম: বলৰাম শৰ্মা ঘৰ নং : ৬১ বয়স : 38 লিঙ্গ : মহিলা	LQX7237050 ফটো উপলব্ধ
415 নাম : অশোক শৰ্মা পিতাৰ নাম: ক্ষীৰা প্ৰসাদ শৰ্মা ঘৰ নং : ৬১ বয়স : 38 লিঙ্গ : পুৰুষ	LQX7237049 ফটো উপলব্ধ	416 নাম : গায়ত্ৰী দেবী স্বামীৰ নাম: কৃষ্ণ শৰ্মা ঘৰ নং : ৬১ বয়স : 28 লিঙ্গ : মহিলা	LQX0194761 ফটো উপলব্ধ	417 নাম : মনমায়া দেবী স্বামীৰ নাম: দিল্ল শৰ্মা ঘৰ নং : ৬১ বয়স : 49 লিঙ্গ : মহিলা	LQX7237107 ফটো উপলব্ধ
418 নাম : কমল শৰ্মা পিতাৰ নাম: মতিলাল শৰ্মা ঘৰ নং : ৬১ বয়স : 47 লিঙ্গ : পুৰুষ	LQX7237072 ফটো উপলব্ধ	419 নাম : দিল্ল শৰ্মা পিতাৰ নাম: মতিলাল শৰ্মা ঘৰ নং : ৬১ বয়স : 44 লিঙ্গ : পুৰুষ	LQX7237083 ফটো উপলব্ধ	420 নাম : সিতা দেবী স্বামীৰ নাম: দিল্ল শৰ্মা ঘৰ নং : ৬১ বয়স : 41 লিঙ্গ : মহিলা	LQX0458307 ফটো উপলব্ধ



421 নাম : গোপী শৰ্মা পিতাৰ নাম: মতিলাল শৰ্মা ঘৰ নং : ৬২ বয়স : 38 লিঙ্গ : পুৰুষ	LQX7237094 ফটো উপলব্ধ	422 নাম : বিশাল শৰ্মা পিতাৰ নাম: দিল্লীৰাম শৰ্মা ঘৰ নং : ৬২ বয়স : 25 লিঙ্গ : পুৰুষ	LQX0462960 ফটো উপলব্ধ	423 নাম : নগেন শৰ্মা পিতাৰ নাম: লক্ষী প্রসাদ শৰ্মা ঘৰ নং : ৬৩ বয়স : 53 লিঙ্গ : পুৰুষ	LQX7237141 ফটো উপলব্ধ
424 নাম : পূৰ্ণা দেবী স্বামীৰ নাম: নগেন শৰ্মা ঘৰ নং : ৬৩ বয়স : 50 লিঙ্গ : মহিলা	LQX7237152 ফটো উপলব্ধ	S 425 নাম : পদ্মা দেবী পিতাৰ নাম: নগেন শৰ্মা ঘৰ নং : ৬৩ বয়স : 26 লিঙ্গ : মহিলা	LQX0173740 ফটো উপলব্ধ	426 নাম : নিপেন শৰ্মা পিতাৰ নাম: নগেন শৰ্মা ঘৰ নং : ৬৩ বয়স : 24 লিঙ্গ : পুৰুষ	LQX0464602 ফটো উপলব্ধ
427 নাম : দিল্লী প্রঃ শৰ্মা পিতাৰ নাম: কপিলামনি শৰ্মা ঘৰ নং : ৬৪ বয়স : 73 লিঙ্গ : পুৰুষ	LQX7237163 ফটো উপলব্ধ	E 428 নাম : দুৰ্গামায়া দেবী স্বামীৰ নাম: উম্বৰ বাহাদুৰ প্রধান ঘৰ নং : ৬৪ বয়স : 66 লিঙ্গ : মহিলা	LQX0246488 ফটো উপলব্ধ	429 নাম : দম্বৰ ব্ৰাহ্মদুৰ প্রধান পিতাৰ নাম: নিৰী বাহাদুৰ প্রধান ঘৰ নং : ৬৪ বয়স : 64 লিঙ্গ : পুৰুষ	LQX0246496 ফটো উপলব্ধ
430 নাম : জানুকা দেবী পিতাৰ নাম: দম্বৰ বাহাদুৰ প্রধান ঘৰ নং : ৬৪ বয়স : 44 লিঙ্গ : মহিলা	LQX0246546 ফটো উপলব্ধ	# 431 নাম : বনিতা দেবী পিতাৰ নাম: দিল্লী প্রসাদ শৰ্মা ঘৰ নং : ৬৪ বয়স : 33 লিঙ্গ : মহিলা	LQX0101659 ফটো উপলব্ধ	# 432 নাম : কিৰণ শৰ্মা পিতাৰ নাম: দিল্লী প্রসাদ শৰ্মা ঘৰ নং : ৬৪ বয়স : 28 লিঙ্গ : পুৰুষ	LQX0101956 ফটো উপলব্ধ
433 নাম : তপ্তি ছেত্ৰী স্বামীৰ নাম: বিশাল শৰ্মা ঘৰ নং : 64 বয়স : 24 লিঙ্গ : মহিলা	PVJ0124958 ফটো উপলব্ধ	434 নাম : কপিলা দেবী স্বামীৰ নাম: বামনাথ শৰ্মা ঘৰ নং : ৬৫ বয়স : 70 লিঙ্গ : মহিলা	LQX7237210 ফটো উপলব্ধ	435 নাম : গীতা দেবী স্বামীৰ নাম: বামনাথ শৰ্মা ঘৰ নং : ৬৫ বয়স : 60 লিঙ্গ : মহিলা	LQX7237221 ফটো উপলব্ধ
436 নাম : ছত্ৰ প্র: শৰ্মা পিতাৰ নাম: বামনাথ শৰ্মা ঘৰ নং : ৬৫ বয়স : 51 লিঙ্গ : পুৰুষ	LQX7237196 ফটো উপলব্ধ	437 নাম : তাৰা দেবী স্বামীৰ নাম: ছত্ৰ প্র: শৰ্মা ঘৰ নং : ৬৫ বয়স : 47 লিঙ্গ : মহিলা	LQX7237209 ফটো উপলব্ধ	438 নাম : অজয় থাপা মাতৃৰ নাম: প্রভু বাম থাপা ঘৰ নং : ৬৫ বয়স : 32 লিঙ্গ : পুৰুষ	LQX7244919 ফটো উপলব্ধ
439 নাম : সজনা শৰ্মা পিতাৰ নাম: ছত্ৰ প্রসাদ শৰ্মা ঘৰ নং : ৬৫ ক বয়স : 26 লিঙ্গ : মহিলা	LQX0442715 ফটো উপলব্ধ	440 নাম : শুভাশিষ শৰ্মা পিতাৰ নাম: ছত্ৰ প্রচাদ শৰ্মা ঘৰ নং : ৬৫এ বয়স : 23 লিঙ্গ : পুৰুষ	LQX0488064 ফটো উপলব্ধ	441 নাম : লক্ষীমায়া দেবী স্বামীৰ নাম: বিষ্ণু প্রসাদ শৰ্মা ঘৰ নং : ৬৬ বয়স : 67 লিঙ্গ : মহিলা	LQX7237254 ফটো উপলব্ধ
E 442 নাম : বিষ্ণু শৰ্মা পিতাৰ নাম: নৰপাত শৰ্মা ঘৰ নং : ৬৬ বয়স : 64 লিঙ্গ : পুৰুষ	LQX0194571 ফটো উপলব্ধ	443 নাম : প্ৰেমপ্রসাদ শৰ্মা পিতাৰ নাম: চন্দ্ৰকান্ত শৰ্মা ঘৰ নং : ৬৬ বয়স : 61 লিঙ্গ : পুৰুষ	LQX7237232 ফটো উপলব্ধ	444 নাম : বীনা দেবী স্বামীৰ নাম: প্ৰেমপ্রসাদ শৰ্মা ঘৰ নং : ৬৬ বয়স : 55 লিঙ্গ : মহিলা	LQX7237243 ফটো উপলব্ধ
445 নাম : কৃষ্ণা দাহাল পিতাৰ নাম: বিষ্ণু দাহাল ঘৰ নং : ৬৬ বয়স : 40 লিঙ্গ : পুৰুষ	LQX1607461 ফটো উপলব্ধ	446 নাম : পিথিকী দাহাল স্বামীৰ নাম: অজুন দাহাল ঘৰ নং : ৬৬ বয়স : 36 লিঙ্গ : মহিলা	LQX1607483 ফটো উপলব্ধ	447 নাম : জনকী দেবী স্বামীৰ নাম: কৃষ্ণ দাহাল ঘৰ নং : ৬৬ বয়স : 34 লিঙ্গ : মহিলা	LQX0255984 ফটো উপলব্ধ
448 নাম : কমলেশ্বৰ গৌৱালা পিতাৰ নাম: বামু গৌৱালা ঘৰ নং : 66 বয়স : 27 লিঙ্গ : পুৰুষ	LQX1146182 ফটো উপলব্ধ	449 নাম : অনিতা গৌৱালা মাতৃৰ নাম: সুৰামনি গৌৱালা ঘৰ নং : 66 বয়স : 25 লিঙ্গ : মহিলা	PVJ0003921 ফটো উপলব্ধ	450 নাম : প্ৰিয়াঙ্কা দেবী পিতাৰ নাম: প্ৰেম প্রচাদ শৰ্মা ঘৰ নং : ৬৬ বয়স : 23 লিঙ্গ : মহিলা	LQX0529214 ফটো উপলব্ধ



451 নাম : অনিতা গোৱালা স্বামীৰ নাম : কমলেশ্বৰ গোৱালা ঘৰ নং : 66 বয়স : 23 লিঙ্গ : মহিলা	PVJ0003863 ফটো উপলব্ধ	452 নাম : দময়ন্তী গোৱালা স্বামীৰ নাম : ধনেশ্বৰ গোৱালা ঘৰ নং : ৬৬ক বয়স : 40 লিঙ্গ : মহিলা	LQX0193771 ফটো উপলব্ধ	453 নাম : ধনেশ্বৰ গোৱালা পিতাৰ নাম : বামু গোৱালা ঘৰ নং : ৬৬ক বয়স : 27 লিঙ্গ : পুৰুষ	LQX0187351 ফটো উপলব্ধ
454 নাম : সুৰমনি গোৱালা স্বামীৰ নাম : বামু গোৱালা ঘৰ নং : ৬৬ক বয়স : 51 লিঙ্গ : মহিলা	LQX7237276 ফটো উপলব্ধ	455 নাম : দুৰ্য্যোধন গোৱালা পিতাৰ নাম : ভিক্টেন গোৱালা ঘৰ নং : ৬৬ক বয়স : 43 লিঙ্গ : পুৰুষ	LQX7237287 ফটো উপলব্ধ	456 নাম : গজেন্দ ৰাভা পিতাৰ নাম : মঙলা ৰাভা ঘৰ নং : ৬৬ বয়স : 63 লিঙ্গ : পুৰুষ	LQX7237301 ফটো উপলব্ধ
457 নাম : দিপালী ৰাভা স্বামীৰ নাম : গজেন ৰাভা ঘৰ নং : ৬৬ বয়স : 55 লিঙ্গ : মহিলা	LQX7237312 ফটো উপলব্ধ	458 নাম : বিংকু ৰাভা পিতাৰ নাম : গজেন্দ ৰাভা ঘৰ নং : ৬৬ বয়স : 35 লিঙ্গ : পুৰুষ	LQX7237323 ফটো উপলব্ধ	459 নাম : বন্ধিম চন্দ্ৰ ৰাভা পিতাৰ নাম : গজেন ৰাভা ঘৰ নং : ৬৬ বয়স : 35 লিঙ্গ : পুৰুষ	LQX7244566 ফটো উপলব্ধ
460 নাম : সবিতা নাথ স্বামীৰ নাম : বন্ধিম চন্দ্ৰ ৰাভা ঘৰ নং : ৬৬ বয়স : 33 লিঙ্গ : মহিলা	LQX0104877 ফটো উপলব্ধ	S 461 নাম : চালমী দৈমাৰী স্বামীৰ নাম : দিটান দৈমাৰী ঘৰ নং : 69 বয়স : 35 লিঙ্গ : মহিলা	LQX7244851 ফটো উপলব্ধ	462 নাম : ধনৰাম ৰাভা পিতাৰ নাম : মঙলা ৰাভা ঘৰ নং : ৭০ বয়স : 55 লিঙ্গ : পুৰুষ	LQX7237356 ফটো উপলব্ধ
463 নাম : সোণেশ্বৰ ৰাভা অন্যান্য : ববিতা ৰাভা ঘৰ নং : 70 বয়স : 54 লিঙ্গ : পুৰুষ	PVJ0004010 ফটো উপলব্ধ	464 নাম : চুৰেন ৰাভা মাতৃৰ নাম : সাজুতি ৰাভা ঘৰ নং : ৭০ বয়স : 53 লিঙ্গ : পুৰুষ	LQX0252007 ফটো উপলব্ধ	465 নাম : বিজুলী ৰাভা স্বামীৰ নাম : ধনৰাম ৰাভা ঘৰ নং : ৭০ বয়স : 49 লিঙ্গ : মহিলা	LQX7237367 ফটো উপলব্ধ
466 নাম : বনালী ৰাভা স্বামীৰ নাম : মনু ৰাভা ঘৰ নং : ৭০ বয়স : 46 লিঙ্গ : মহিলা	LQX7237378 ফটো উপলব্ধ	467 নাম : মঞ্জু ৰাভা স্বামীৰ নাম : টনু ৰাভা ঘৰ নং : ৭০ বয়স : 45 লিঙ্গ : মহিলা	LQX7237389 ফটো উপলব্ধ	468 নাম : ফুলেশ্বৰী ৰাভা স্বামীৰ নাম : চুৰেন ৰাভা ঘৰ নং : ৭০ বয়স : 43 লিঙ্গ : মহিলা	LQX0252049 ফটো উপলব্ধ
469 নাম : ববিতা ৰাভা স্বামীৰ নাম : সোণেশ্বৰ ৰাভা ঘৰ নং : 70 বয়স : 35 লিঙ্গ : মহিলা	PVJ0003947 ফটো উপলব্ধ	470 নাম : চন্দন ৰাভা মাতৃৰ নাম : বনালী ৰাভা ঘৰ নং : ৭০ বয়স : 29 লিঙ্গ : পুৰুষ	LQX0252486 ফটো উপলব্ধ	471 নাম : কমলেশ্বৰ ৰাভা পিতাৰ নাম : ধনু ৰাভা ঘৰ নং : ৭০ বয়স : 27 লিঙ্গ : পুৰুষ	LQX0190504 ফটো উপলব্ধ
472 নাম : দিপাংকৰ ৰাভা পিতাৰ নাম : মনুৰাম ৰাভা ঘৰ নং : ৭০ বয়স : 27 লিঙ্গ : পুৰুষ	LQX0195065 ফটো উপলব্ধ	473 নাম : পিংকী ৰাভা পিতাৰ নাম : ধনুৰাম ৰাভা ঘৰ নং : ৭০ বয়স : 26 লিঙ্গ : মহিলা	LQX0173120 ফটো উপলব্ধ	474 নাম : মন্তু ৰাভা মাতৃৰ নাম : বনালী ৰাভা ঘৰ নং : ৭০ বয়স : 25 লিঙ্গ : পুৰুষ	LQX0442673 ফটো উপলব্ধ
475 নাম : কমলোচন ৰাভা পিতাৰ নাম : চুৰেন ৰাভা ঘৰ নং : ৭০ বয়স : 24 লিঙ্গ : পুৰুষ	LQX0557330 ফটো উপলব্ধ	476 নাম : কাৰেবী ৰাভা পিতাৰ নাম : জ্যোতি ৰাভা ঘৰ নং : 70 বয়স : 23 লিঙ্গ : মহিলা	LQX7685530 ফটো উপলব্ধ	477 নাম : জগজীৱন ৰাভা পিতাৰ নাম : চুৰেন ৰাভা ঘৰ নং : 70 বয়স : 22 লিঙ্গ : পুৰুষ	LQX7700396 ফটো উপলব্ধ
478 নাম : দিবাকৰ ৰাভা পিতাৰ নাম : জ্যোতিষ ৰাভা ঘৰ নং : 70 বয়স : 21 লিঙ্গ : পুৰুষ	PVJ0067751 ফটো উপলব্ধ	479 নাম : বশিষ্ট ৰাভা পিতাৰ নাম : ৰঘু ৰাভা ঘৰ নং : 70 এ বয়স : 19 লিঙ্গ : পুৰুষ	PVJ0079780 ফটো উপলব্ধ	S 480 নাম : ভনিতা ৰাভা পিতাৰ নাম : ৰঘু ৰাভা ঘৰ নং : ৭০ ক বয়স : 28 লিঙ্গ : মহিলা	LQX0305896 ফটো উপলব্ধ



<p>S 481 LQX0252569</p> <p>নাম : কুহিপা ৰাভা পিতাৰ নাম: ৰঘু ৰাভা ঘৰ নং : ৭০খ বয়স : 126 লিঙ্গ : মহিলা</p> <p>ফটো উপলব্ধ</p>	<p>482 LQX7237425</p> <p>নাম : জ্যোতিষ ৰাভা পিতাৰ নাম: কামিন ৰাভা ঘৰ নং : ৭০খ বয়স : 57 লিঙ্গ : পুৰুষ</p> <p>ফটো উপলব্ধ</p>	<p>483 LQX7237403</p> <p>নাম : ৰঘু ৰাভা পিতাৰ নাম: চামলু ৰাভা ঘৰ নং : ৭০ক বয়স : 55 লিঙ্গ : পুৰুষ</p> <p>ফটো উপলব্ধ</p>
<p>484 LQX7237414</p> <p>নাম : শকুন্তলা ৰাভা স্বামীৰ নাম: জ্যোতিষ ৰাভা ঘৰ নং : ৭০খ বয়স : 52 লিঙ্গ : মহিলা</p> <p>ফটো উপলব্ধ</p>	<p>485 LQX7237390</p> <p>নাম : ৰূপেশ্বৰী ৰাভা স্বামীৰ নাম: ৰঘুনাথ ৰাভা ঘৰ নং : ৭০ক বয়স : 49 লিঙ্গ : মহিলা</p> <p>ফটো উপলব্ধ</p>	<p>E 486 LQX7237436</p> <p>নাম : যোগেন ৰাভা পিতাৰ নাম: বহা ৰাভা ঘৰ নং : ৭১ বয়স : 70 লিঙ্গ : পুৰুষ</p> <p>ফটো উপলব্ধ</p>
<p>487 LQX7237447</p> <p>নাম : খিষ্টি ৰাভা স্বামীৰ নাম: যোগেন ৰাভা ঘৰ নং : ৭১ বয়স : 67 লিঙ্গ : মহিলা</p> <p>ফটো উপলব্ধ</p>	<p>488 LQX7237458</p> <p>নাম : কাতিৰাম ৰাভা পিতাৰ নাম: যোগেন ৰাভা ঘৰ নং : ৭১ বয়স : 46 লিঙ্গ : পুৰুষ</p> <p>ফটো উপলব্ধ</p>	<p>489 LQX7237469</p> <p>নাম : অনিমা ৰাভা স্বামীৰ নাম: কাতিৰাম ৰাভা ঘৰ নং : ৭১ বয়স : 42 লিঙ্গ : মহিলা</p> <p>ফটো উপলব্ধ</p>
<p>490 LQX0191460</p> <p>নাম : ৰাহুল ৰাভা পিতাৰ নাম: কাতিৰাম ৰাভা ঘৰ নং : ৭১ বয়স : 27 লিঙ্গ : পুৰুষ</p> <p>ফটো উপলব্ধ</p>	<p>491 LQX0253328</p> <p>নাম : অৰবিন্দ ৰাভা পিতাৰ নাম: কাতিৰাম ৰাভা ঘৰ নং : ৭১ বয়স : 27 লিঙ্গ : পুৰুষ</p> <p>ফটো উপলব্ধ</p>	<p>492 LQX7237470</p> <p>নাম : খগেন ৰাভা পিতাৰ নাম: ৰবি ৰাভা ঘৰ নং : ৭২ বয়স : 71 লিঙ্গ : পুৰুষ</p> <p>ফটো উপলব্ধ</p>
<p>493 LQX7237481</p> <p>নাম : ৰেমাঈ ৰাভা স্বামীৰ নাম: খগেন ৰাভা ঘৰ নং : ৭২ বয়স : 67 লিঙ্গ : মহিলা</p> <p>ফটো উপলব্ধ</p>	<p>494 LQX7237492</p> <p>নাম : ভাবিৰাম ৰাভা পিতাৰ নাম: খগেন ৰাভা ঘৰ নং : ৭২ বয়স : 45 লিঙ্গ : পুৰুষ</p> <p>ফটো উপলব্ধ</p>	<p>495 LQX7237505</p> <p>নাম : ৰঞ্জু ৰাভা স্বামীৰ নাম: ভাবিৰাম ৰাভা ঘৰ নং : ৭২ বয়স : 41 লিঙ্গ : মহিলা</p> <p>ফটো উপলব্ধ</p>
<p>S 496 LQX7244828</p> <p>নাম : নাজমা দৈমাৰী পিতাৰ নাম: ৰিমল দৈমাৰী ঘৰ নং : ৭৩ বয়স : 31 লিঙ্গ : মহিলা</p> <p>ফটো উপলব্ধ</p>	<p>497 LQX0477679</p> <p>নাম : কৌটিল্য ৰাভা পিতাৰ নাম: ভাবিৰাম ৰাভা ঘৰ নং : ৭৩ বয়স : 23 লিঙ্গ : পুৰুষ</p> <p>ফটো উপলব্ধ</p>	<p>498 LQX7237527</p> <p>নাম : শৈব্যা বালা ৰাভা স্বামীৰ নাম: ৰূপমল ৰাভা ঘৰ নং : ৭৩ বয়স : 56 লিঙ্গ : মহিলা</p> <p>ফটো উপলব্ধ</p>
<p>499 LQX7237516</p> <p>নাম : ৰূপমল ৰাভা পিতাৰ নাম: লখৌ ৰাভা ঘৰ নং : ৭৩ বয়স : 49 লিঙ্গ : পুৰুষ</p> <p>ফটো উপলব্ধ</p>	<p>500 LQX7237538</p> <p>নাম : মহীধৰ ৰাভা পিতাৰ নাম: লখৌ ৰাভা ঘৰ নং : ৭৩ বয়স : 44 লিঙ্গ : পুৰুষ</p> <p>ফটো উপলব্ধ</p>	<p>501 LQX1607507</p> <p>নাম : মামনি ৰাভা স্বামীৰ নাম: মহীধৰ ৰাভা ঘৰ নং : ৭৩ বয়স : 38 লিঙ্গ : মহিলা</p> <p>ফটো উপলব্ধ</p>
<p>502 LQX7244920</p> <p>নাম : মিন্টুকন ৰাভা পিতাৰ নাম: ৰূপমল ৰাভা ঘৰ নং : ৭৩ বয়স : 33 লিঙ্গ : পুৰুষ</p> <p>ফটো উপলব্ধ</p>	<p>S 503 LQX1607314</p> <p>নাম : প্ৰিয়ঙ্কা ৰাভা পিতাৰ নাম: ৰূপমল ৰাভা ঘৰ নং : ৭৩ বয়স : 31 লিঙ্গ : মহিলা</p> <p>ফটো উপলব্ধ</p>	<p>504 LQX7237549</p> <p>নাম : অভিৰাম ৰাভা পিতাৰ নাম: বাসুন্দা ৰাভা ঘৰ নং : ৭৪ বয়স : 71 লিঙ্গ : পুৰুষ</p> <p>ফটো উপলব্ধ</p>
<p>505 LQX7237550</p> <p>নাম : ত্ৰিবেনী ৰাভা স্বামীৰ নাম: অভিৰাম ৰাভা ঘৰ নং : ৭৪ বয়স : 68 লিঙ্গ : মহিলা</p> <p>ফটো উপলব্ধ</p>	<p>506 LQX7237561</p> <p>নাম : জিতেন ৰাভা পিতাৰ নাম: অভিৰাম ৰাভা ঘৰ নং : ৭৪ বয়স : 46 লিঙ্গ : পুৰুষ</p> <p>ফটো উপলব্ধ</p>	<p>507 LQX7237572</p> <p>নাম : ইলিমা ৰাভা স্বামীৰ নাম: জিতেন ৰাভা ঘৰ নং : ৭৪ বয়স : 46 লিঙ্গ : মহিলা</p> <p>ফটো উপলব্ধ</p>
<p>508 LQX0420927</p> <p>নাম : সূজাতা ৰাভা পিতাৰ নাম: জিতেন ৰাভা ঘৰ নং : 74 বয়স : 25 লিঙ্গ : মহিলা</p> <p>ফটো উপলব্ধ</p>	<p>509 PVJ0139121</p> <p>নাম : সুনিতা ৰাভা পিতাৰ নাম: জিতেন ৰাভা ঘৰ নং : 74 বয়স : 19 লিঙ্গ : মহিলা</p> <p>ফটো উপলব্ধ</p>	<p>510 LQX7237583</p> <p>নাম : তীৰ্থ ৰাভা পিতাৰ নাম: শনিৰাম ৰাভা ঘৰ নং : ৭৫ বয়স : 71 লিঙ্গ : পুৰুষ</p> <p>ফটো উপলব্ধ</p>



511 নাম : নিহাৰী ৰাভা স্বামীৰ নাম: তীৰ্থ ৰাভা ঘৰ নং : ৭৫ বয়স : 67 লিঙ্গ : মহিলা	LQX7237594 ফটো উপলব্ধ	512 নাম : বুকুল ৰাভা পিতাৰ নাম: তীৰ্থ ৰাভা ঘৰ নং : ৭৫ বয়স : 42 লিঙ্গ : পুৰুষ	LQX7237607 ফটো উপলব্ধ	513 নাম : বন্তি ৰাভা পিতাৰ নাম: তীৰ্থ ৰাভা ঘৰ নং : ৭৫ বয়স : 40 লিঙ্গ : মহিলা	LQX7237618 ফটো উপলব্ধ
514 নাম : মুনালিনী ৰাভা স্বামীৰ নাম: বুকুল ৰাভা ঘৰ নং : ৭৫ বয়স : 36 লিঙ্গ : মহিলা	LQX1607290 ফটো উপলব্ধ	515 নাম : নিজেীম মোছাহাৰী পিতাৰ নাম: হিলটন মোছাহাৰী ঘৰ নং : ৭৫ বয়স : 34 লিঙ্গ : পুৰুষ	LQX7244840 ফটো উপলব্ধ	516 নাম : বিজয় ৰাভা পিতাৰ নাম: দ্বিপৰ ৰাভা ঘৰ নং : ৭৬ বয়স : 52 লিঙ্গ : পুৰুষ	LQX7237629 ফটো উপলব্ধ
517 নাম : ভাৰতী ৰাভা স্বামীৰ নাম: বিজয় ৰাভা ঘৰ নং : ৭৬ বয়স : 47 লিঙ্গ : মহিলা	LQX7237630 ফটো উপলব্ধ	518 নাম : অনীতা ৰাভা পিতাৰ নাম: বিজয় ৰাভা ঘৰ নং : ৭৬ বয়স : 24 লিঙ্গ : মহিলা	LQX0461749 ফটো উপলব্ধ	519 নাম : প্ৰনব জ্যোতি ৰাভা পিতাৰ নাম: বিজয় ৰাভা ঘৰ নং : 76 বয়স : 22 লিঙ্গ : পুৰুষ	PVJ0065946 ফটো উপলব্ধ
520 নাম : অন দৈমাৰী স্বামীৰ নাম: হুইহান দৈমাৰী ঘৰ নং : ৭৮ বয়স : 80 লিঙ্গ : মহিলা	LQX7237641 ফটো উপলব্ধ	521 নাম : ললীত দৈমাৰী পিতাৰ নাম: হুইহান দৈমাৰী ঘৰ নং : ৭৮ বয়স : 57 লিঙ্গ : পুৰুষ	LQX7237652 ফটো উপলব্ধ	522 নাম : পদিনী দৈমাৰী স্বামীৰ নাম: ললীত দৈমাৰী ঘৰ নং : ৭৮ বয়স : 52 লিঙ্গ : মহিলা	LQX7237663 ফটো উপলব্ধ
523 নাম : ৰাজীৱ দৈমাৰী পিতাৰ নাম: ললিত দৈমাৰী ঘৰ নং : ৭৮ বয়স : 35 লিঙ্গ : পুৰুষ	LQX1607289 ফটো উপলব্ধ	524 নাম : বসন্ত দৈমাৰী পিতাৰ নাম: ললিত দৈমাৰী ঘৰ নং : ৭৮ বয়স : 33 লিঙ্গ : পুৰুষ	LQX1607256 ফটো উপলব্ধ	525 নাম : এনটনি দৈমাৰী পিতাৰ নাম: ললিত দৈমাৰী ঘৰ নং : ৭৮ বয়স : 31 লিঙ্গ : পুৰুষ	LQX1607223 ফটো উপলব্ধ
526 নাম : মাৰ্চেনা দৈমাৰী পিতাৰ নাম: ললিত দৈমাৰী ঘৰ নং : ৭৮ বয়স : 30 লিঙ্গ : মহিলা	LQX1607234 ফটো উপলব্ধ	527 নাম : কৰ্নেলিয়াস মাৰ্ভি পিতাৰ নাম: বাকী মাৰ্ভি ঘৰ নং : ৮০ বয়স : 62 লিঙ্গ : পুৰুষ	LQX7237710 ফটো উপলব্ধ	528 নাম : প্ৰমিলা চৰেন স্বামীৰ নাম: কৰ্নেলিয়াস মাৰ্ভি ঘৰ নং : ৮০ বয়স : 52 লিঙ্গ : মহিলা	LQX7237721 ফটো উপলব্ধ
529 নাম : জাক্ৰিয়াচ মাৰ্ভি পিতাৰ নাম: কৰ্নেলিছ মাৰ্ভি ঘৰ নং : ৮০ বয়স : 32 লিঙ্গ : পুৰুষ	LQX7245025 ফটো উপলব্ধ	530 নাম : সুনীতা মুৰ্ম স্বামীৰ নাম: জাক্ৰিয়াচ মাৰ্ভি ঘৰ নং : ৮০ বয়স : 28 লিঙ্গ : মহিলা	LQX0260679 ফটো উপলব্ধ	531 নাম : অজয় মাৰ্ভি পিতাৰ নাম: কৰ্নেলিউচ মাৰ্ভি ঘৰ নং : ৮০ বয়স : 27 লিঙ্গ : পুৰুষ	LQX0260737 ফটো উপলব্ধ
532 নাম : অনেল দৈমাৰী পিতাৰ নাম: যোনা দৈমাৰী ঘৰ নং : 80 বয়স : 25 লিঙ্গ : পুৰুষ	LQX0255943 ফটো উপলব্ধ	533 নাম : নিকিতা দৈমাৰী পিতাৰ নাম: যোনা দৈমাৰী ঘৰ নং : 80 বয়স : 23 লিঙ্গ : মহিলা	LQX0548222 ফটো উপলব্ধ	534 নাম : যোনা দৈমাৰী পিতাৰ নাম: ডাবৰ দৈমাৰী ঘৰ নং : ৮০ক বয়স : 45 লিঙ্গ : পুৰুষ	LQX7237732 ফটো উপলব্ধ
# 535 নাম : বিনয় দৈমাৰী পিতাৰ নাম: ডাবৰ দৈমাৰী ঘৰ নং : 80খ বয়স : 42 লিঙ্গ : পুৰুষ	LQX7237754 ফটো উপলব্ধ	536 নাম : বুচা দৈমাৰী স্বামীৰ নাম: যোনা দৈমাৰী ঘৰ নং : ৮০ক বয়স : 42 লিঙ্গ : মহিলা	LQX7237743 ফটো উপলব্ধ	# 537 নাম : চৰতি দৈমাৰী স্বামীৰ নাম: বিনয় দৈমাৰী ঘৰ নং : 80খ বয়স : 38 লিঙ্গ : মহিলা	LQX7237765 ফটো উপলব্ধ
538 নাম : নৰেন দৈমাৰী পিতাৰ নাম: জাবৰ দৈমাৰী ঘৰ নং : ৮১ বয়স : 50 লিঙ্গ : পুৰুষ	LQX7237776 ফটো উপলব্ধ	539 নাম : বিলানী দৈমাৰী স্বামীৰ নাম: নৰেন দৈমাৰী ঘৰ নং : ৮১ বয়স : 45 লিঙ্গ : মহিলা	LQX7237787 ফটো উপলব্ধ	540 নাম : প্ৰিয়াঙ্কা দৈমাৰী পিতাৰ নাম: নৰেন দৈমাৰী ঘৰ নং : ৮১ বয়স : 29 লিঙ্গ : মহিলা	LQX0261248 ফটো উপলব্ধ



541 নাম : গ্ৰেছ দৈমাৰী পিতাৰ নাম: নৰেন দৈমাৰী ঘৰ নং : ৮১ বয়স : 26 লিঙ্গ : পুৰুষ	LQX0194001 ফটো উপলব্ধ	542 নাম : বিজু দৈমাৰী পিতাৰ নাম: নৰেন দৈমাৰী ঘৰ নং : ৮১ বয়স : 25 লিঙ্গ : পুৰুষ	LQX0384024 ফটো উপলব্ধ	543 নাম : যোচেফ বসুমতাৰী পিতাৰ নাম: যাকৌব বসুমতাৰী ঘৰ নং : ৮৩ বয়স : 69 লিঙ্গ : পুৰুষ	LQX7237823 ফটো উপলব্ধ
544 নাম : বুমালী বসুমতাৰী স্বামীৰ নাম: যোচেফ বসুমতাৰী ঘৰ নং : ৮৩ বয়স : 66 লিঙ্গ : মহিলা	LQX7237834 ফটো উপলব্ধ	545 নাম : ছেবেষ্টিয়ান বসুমতাৰী পিতাৰ নাম: যোচেফ বসুমতাৰী ঘৰ নং : ৮৩ বয়স : 44 লিঙ্গ : পুৰুষ	LQX7237845 ফটো উপলব্ধ	S 546 নাম : চেবিৰীনা বসুমতাৰী পিতাৰ নাম: যোচেফ বসুমতাৰী ঘৰ নং : ৮৩ বয়স : 42 লিঙ্গ : মহিলা	LQX7237856 ফটো উপলব্ধ
547 নাম : ফবিন বসুমতাৰী পিতাৰ নাম: যোচেফ বসুমতাৰী ঘৰ নং : ৮৩ বয়স : 40 লিঙ্গ : পুৰুষ	LQX7237867 ফটো উপলব্ধ	548 নাম : বহুমেৰী বসুমতাৰী পিতাৰ নাম: যোচেফ বসুমতাৰী ঘৰ নং : ৮৩ বয়স : 38 লিঙ্গ : মহিলা	LQX7237878 ফটো উপলব্ধ	R 549 নাম : বেচমেৰী বসুমতাৰী পিতাৰ নাম: যোচেফ বসুমতাৰী ঘৰ নং : ৮৩ বয়স : 35 লিঙ্গ : মহিলা	LQX7237889 ফটো উপলব্ধ
550 নাম : মৰ্বোনী নাৰ্জাৰী স্বামীৰ নাম: ফ.বীন বসুমতাৰী ঘৰ নং : 83 বয়স : 22 লিঙ্গ : মহিলা	PVJ0070193 ফটো উপলব্ধ	551 নাম : এন্টনী নাৰ্জাৰী পিতাৰ নাম: জিনাৰাম নাৰ্জাৰী ঘৰ নং : ৮৪ বয়স : 61 লিঙ্গ : পুৰুষ	LQX7237890 ফটো উপলব্ধ	552 নাম : মেৰী নাৰ্জাৰী স্বামীৰ নাম: এন্টনী নাৰ্জাৰী ঘৰ নং : ৮৪ বয়স : 57 লিঙ্গ : মহিলা	LQX7237903 ফটো উপলব্ধ
553 নাম : বঞ্জীতা নাৰ্জাৰী পিতাৰ নাম: এন্টনী নাৰ্জাৰী ঘৰ নং : ৮৪ বয়স : 38 লিঙ্গ : মহিলা	LQX7237914 ফটো উপলব্ধ	S 554 নাম : নিজৰা দৈমাৰী স্বামীৰ নাম: বিপুল দৈমাৰী ঘৰ নং : ৮৪ বয়স : 36 লিঙ্গ : মহিলা	LQX7237947 ফটো উপলব্ধ	S 555 নাম : জবিতা নাৰ্জাৰী পিতাৰ নাম: এন্টনী নাৰ্জাৰী ঘৰ নং : ৮৪ বয়স : 34 লিঙ্গ : মহিলা	LQX7237936 ফটো উপলব্ধ
S 556 নাম : বশনা দৈমাৰী স্বামীৰ নাম: বজ্জেন দৈমাৰী ঘৰ নং : ৮৪ বয়স : 33 লিঙ্গ : মহিলা	LQX7237958 ফটো উপলব্ধ	S 557 নাম : জেছন দৈমাৰী পিতাৰ নাম: অজয় কুমাৰ দৈমাৰী ঘৰ নং : ৮৪ বয়স : 31 লিঙ্গ : পুৰুষ	LQX7244782 ফটো উপলব্ধ	558 নাম : বিজয় দৈমাৰী পিতাৰ নাম: ইশাহক দৈমাৰী ঘৰ নং : ৮৫ বয়স : 67 লিঙ্গ : পুৰুষ	LQX7237970 ফটো উপলব্ধ
E 559 নাম : চাবিনা দৈমাৰী স্বামীৰ নাম: বিজয় দৈমাৰী ঘৰ নং : ৮৫ বয়স : 65 লিঙ্গ : মহিলা	LQX7237981 ফটো উপলব্ধ	560 নাম : প্ৰসেনজিত নাৰ্জাৰী পিতাৰ নাম: লখিচৰন নাৰ্জাৰী ঘৰ নং : 85 বয়স : 49 লিঙ্গ : পুৰুষ	LQX1130046 ফটো উপলব্ধ	561 নাম : এফ জেবিয়াৰ দৈমাৰী পিতাৰ নাম: বিজয় দৈমাৰী ঘৰ নং : ৮৫ বয়স : 43 লিঙ্গ : পুৰুষ	LQX7237992 ফটো উপলব্ধ
562 নাম : শেলেষ্টিন শেলেষ্ট দৈমাৰী পিতাৰ নাম: বিজয় দৈমাৰী ঘৰ নং : ৮৫ বয়স : 43 লিঙ্গ : পুৰুষ	LQX7238008 ফটো উপলব্ধ	563 নাম : বিমা বসুমতাৰী স্বামীৰ নাম: চেমচন দৈমাৰী ঘৰ নং : ৮৫ বয়স : 42 লিঙ্গ : মহিলা	LQX0263525 ফটো উপলব্ধ	564 নাম : যোচেফ পিতাৰ নাম: উইলসন দৈমাৰী ঘৰ নং : 85 বয়স : 42 লিঙ্গ : পুৰুষ	PVJ0074880 ফটো উপলব্ধ
565 নাম : নিজেম দৈমাৰী পিতাৰ নাম: বিজয় দৈমাৰী ঘৰ নং : ৮৫ বয়স : 38 লিঙ্গ : পুৰুষ	LQX7238031 ফটো উপলব্ধ	566 নাম : চামচন দৈমাৰী পিতাৰ নাম: বিজয় দৈমাৰী ঘৰ নং : ৮৫ বয়স : 36 লিঙ্গ : পুৰুষ	LQX7238019 ফটো উপলব্ধ	567 নাম : প্ৰেমিকা ডি বসুমতাৰী স্বামীৰ নাম: জাবিয়াৰ দৈমাৰী ঘৰ নং : ৮৫ বয়স : 36 লিঙ্গ : মহিলা	LQX7238042 ফটো উপলব্ধ
568 নাম : সবিতা দৈমাৰী পিতাৰ নাম: বিজয় দৈমাৰী ঘৰ নং : ৮৫ বয়স : 35 লিঙ্গ : মহিলা	LQX7238053 ফটো উপলব্ধ	569 নাম : জয়া বগলাৰী পিতাৰ নাম: অতল বাগ্গাৰী ঘৰ নং : ৮৫ বয়স : 34 লিঙ্গ : মহিলা	LQX7237969 ফটো উপলব্ধ	S 570 নাম : ফ লোৰেনসিয়া নাৰ্জাৰী পিতাৰ নাম: বিংকু নাৰ্জাৰী ঘৰ নং : ৮৫ বয়স : 34 লিঙ্গ : মহিলা	LQX7238020 ফটো উপলব্ধ



S 571 LQX7244817
নাম : মায়া বাগ্গাৰী
পিতাৰ নাম: অতীশ বাগ্গাৰী
ঘৰ নং : ৮৫
বয়স : 33 লিঙ্গ : মহিলা
ফটো উপলব্ধ

572 LQX1607245
নাম : আনি দৈমাৰী
পিতাৰ নাম: বিজয় দৈমাৰী
ঘৰ নং : ৮৫
বয়স : 32 লিঙ্গ : মহিলা
ফটো উপলব্ধ

S 573 LQX1607529
নাম : বয় খাটি বাগ্গাৰী
মাতৃৰ নাম: প্ৰনিতা বাগ্গাৰী
ঘৰ নং : ৮৬
বয়স : 26 লিঙ্গ : পুৰুষ
ফটো উপলব্ধ

S 574 LQX7238075
নাম : মাৰ্কচ মোছাহাৰী
পিতাৰ নাম: যোচেশ মোছাহাৰী
ঘৰ নং : ৮৮
বয়স : 60 লিঙ্গ : পুৰুষ
ফটো উপলব্ধ

575 LQX0305862
নাম : অমাচী কোঁৱৰ
পিতাৰ নাম: কেনচু কোঁৱৰ
ঘৰ নং : ৮৮(খ)
বয়স : 27 লিঙ্গ : মহিলা
ফটো উপলব্ধ

E 576 LQX7238144
নাম : কেধু কোঁৱৰ
পিতাৰ নাম: চন্দ্ৰ কোঁৱৰ
ঘৰ নং : ৮৮খ
বয়স : 69 লিঙ্গ : পুৰুষ
ফটো উপলব্ধ

577 LQX7238155
নাম : ৰুধি কোঁৱৰ
স্বামীৰ নাম: কেধু কোঁৱৰ
ঘৰ নং : ৮৮খ
বয়স : 60 লিঙ্গ : মহিলা
ফটো উপলব্ধ

578 LQX7238122
নাম : জয়গুৰু কোঁৱৰ
পিতাৰ নাম: লিডু কোঁৱৰ
ঘৰ নং : ৮৮
বয়স : 48 লিঙ্গ : পুৰুষ
ফটো উপলব্ধ

579 LQX7238133
নাম : ববীতা কোঁৱৰ
স্বামীৰ নাম: জয়গুৰু কোঁৱৰ
ঘৰ নং : ৮৮
বয়স : 43 লিঙ্গ : মহিলা
ফটো উপলব্ধ

580 LQX7238166
নাম : সুনীল কোঁৱৰ
পিতাৰ নাম: কেধু কোঁৱৰ
ঘৰ নং : ৮৮খ
বয়স : 38 লিঙ্গ : পুৰুষ
ফটো উপলব্ধ

581 LQX7238177
নাম : অনামটো দৈমাৰী
পিতাৰ নাম: লিকন দৈমাৰী
ঘৰ নং : ৮৯
বয়স : 39 লিঙ্গ : পুৰুষ
ফটো উপলব্ধ

S 582 LQX1607574
নাম : গীতা দৈমাৰী
স্বামীৰ নাম: লুহিত দৈমাৰী
ঘৰ নং : ৯০
বয়স : 26 লিঙ্গ : মহিলা
ফটো উপলব্ধ

583 LQX0256073
নাম : নিশা চৌধুৰী ৰাভা
স্বামীৰ নাম: উপেম ৰাভা
ঘৰ নং : 92
বয়স : 46 লিঙ্গ : মহিলা
ফটো উপলব্ধ

584 LQX7238199
নাম : ৰজন্তী বড়ো
স্বামীৰ নাম: ভোগী বড়ো
ঘৰ নং : 95
বয়স : 76 লিঙ্গ : মহিলা
ফটো উপলব্ধ

585 LQX0304840
নাম : আশা দেউৰী
পিতাৰ নাম: নিমল দেউৰী
ঘৰ নং : ৯৫
বয়স : 54 লিঙ্গ : পুৰুষ
ফটো উপলব্ধ

E 586 LQX7238202
নাম : নিপন বসুমতাৰী
পিতাৰ নাম: ভোগীৰাম বসুমতাৰী
ঘৰ নং : ৯৫
বয়স : 54 লিঙ্গ : পুৰুষ
ফটো উপলব্ধ

587 LQX7238213
নাম : ৰোমোলী ব্ৰহ্ম
স্বামীৰ নাম: নিপন বসুমতাৰী
ঘৰ নং : ৯৫
বয়স : 50 লিঙ্গ : মহিলা
ফটো উপলব্ধ

588 LQX7238235
নাম : ক্ৰেমেনচিয়া বড়ো
স্বামীৰ নাম: অনুপম বড়ো
ঘৰ নং : ৯৫
বয়স : 48 লিঙ্গ : মহিলা
ফটো উপলব্ধ

589 LQX0270579
নাম : পাৰ্বতী বড়ো
পিতাৰ নাম: ভগী বড়ো
ঘৰ নং : ৯৫
বয়স : 41 লিঙ্গ : মহিলা
ফটো উপলব্ধ

S 590 LQX0270637
নাম : ময়ূৰী দেউৰী
মাতৃৰ নাম: আছা দেউৰী
ঘৰ নং : ৯৫
বয়স : 33 লিঙ্গ : মহিলা
ফটো উপলব্ধ

591 LQX0270678
নাম : জৰিবালা দেউৰী
মাতৃৰ নাম: আছা দেউৰী
ঘৰ নং : ৯৫
বয়স : 31 লিঙ্গ : মহিলা
ফটো উপলব্ধ

592 LQX0270785
নাম : বিশ্বজিত দেউৰী
মাতৃৰ নাম: আছা দেউৰী
ঘৰ নং : ৯৫
বয়স : 28 লিঙ্গ : পুৰুষ
ফটো উপলব্ধ

593 LQX0462747
নাম : জোশ বসুমতাৰী
পিতাৰ নাম: নিপন বসুমতাৰী
ঘৰ নং : ৯৫
বয়স : 24 লিঙ্গ : পুৰুষ
ফটো উপলব্ধ

594 LQX7675564
নাম : জসীন বসুমতাৰী
পিতাৰ নাম: নিপন বসুমতাৰী
ঘৰ নং : 95
বয়স : 21 লিঙ্গ : মহিলা
ফটো উপলব্ধ

S 595 LQX0193870
নাম : ইলচি ফ্ৰানচিছ থাৰাজিল
পিতাৰ নাম: ফ্ৰানচিছ থাৰাজিল
ঘৰ নং : ৯৮
বয়স : 75 লিঙ্গ : মহিলা
ফটো উপলব্ধ

S 596 LQX0272245
নাম : মেৰিকুতি আৱাহম
পিতাৰ নাম: আৱাহম
আলমকালচৈচ
ঘৰ নং : ৯৮
বয়স : 70 লিঙ্গ : মহিলা
ফটো উপলব্ধ

S 597 LQX7238246
নাম : ৰচালিনা টপ্প
পিতাৰ নাম: টিপ্প টপ্প
ঘৰ নং : ৯৮
বয়স : 60 লিঙ্গ : মহিলা
ফটো উপলব্ধ

S 598 LQX0193912
নাম : দিপ্তী কুজুৰ
পিতাৰ নাম: ৰাফেল কুজুৰ
ঘৰ নং : ৯৮
বয়স : 36 লিঙ্গ : মহিলা
ফটো উপলব্ধ

E 599 LQX7238315
নাম : দয়াৰাম দৈমাৰী
পিতাৰ নাম: অদ্ৰ দৈমাৰী
ঘৰ নং : ৯৯
বয়স : 70 লিঙ্গ : পুৰুষ
ফটো উপলব্ধ

600 LQX7238326
নাম : মঙলদি দৈমাৰী
স্বামীৰ নাম: দয়াৰাম দৈমাৰী
ঘৰ নং : ৯৯
বয়স : 68 লিঙ্গ : মহিলা
ফটো উপলব্ধ

601 নাম : ৰূপালী দৈমাৰী পিতাৰ নাম: দয়্যাবাম দৈমাৰী ঘৰ নং : ৯৯ বয়স : 49 লিঙ্গ : মহিলা	LQX7238359 ফটো উপলব্ধ	E 602 নাম : বাবুল দৈমাৰী পিতাৰ নাম: দয়্যাবাম দৈমাৰী ঘৰ নং : ৯৯ বয়স : 46 লিঙ্গ : পুৰুষ	LQX7238337 ফটো উপলব্ধ	603 নাম : চুহিলা দৈমাৰী স্বামীৰ নাম: বাবুল দৈমাৰী ঘৰ নং : ৯৯ বয়স : 42 লিঙ্গ : মহিলা	LQX7238348 ফটো উপলব্ধ
# 604 নাম : পৰ্ণিমা দৈমাৰী স্বামীৰ নাম: কনক দৈমাৰী ঘৰ নং : 99 ক বয়স : 36 লিঙ্গ : মহিলা	PVJ0002717 ফটো উপলব্ধ	# 605 নাম : লুকাশ দৈমাৰী পিতাৰ নাম: বাবুল দৈমাৰী ঘৰ নং : 99 বয়স : 31 লিঙ্গ : পুৰুষ	LQX0273227 ফটো উপলব্ধ	606 নাম : ভিনচেন্ট দৈমাৰী অন্যান্য: বাবুল দৈমাৰী ঘৰ নং : ৯৯ বয়স : 30 লিঙ্গ : পুৰুষ	LQX0273318 ফটো উপলব্ধ
607 নাম : ৰিচা জি দৈমাৰী স্বামীৰ নাম: লুকাশ দৈমাৰী ঘৰ নং : ৯৯ বয়স : 25 লিঙ্গ : মহিলা	LQX0471037 ফটো উপলব্ধ	608 নাম : ইমানুয়েল দৈমাৰী পিতাৰ নাম: বাবুল দৈমাৰী ঘৰ নং : ৯৯ বয়স : 25 লিঙ্গ : পুৰুষ	LQX0518985 ফটো উপলব্ধ	609 নাম : ইতিহাস দৈমাৰী মাতৃৰ নাম: ৰূপালী দৈমাৰী ঘৰ নং : ৯৯ বয়স : 22 লিঙ্গ : পুৰুষ	LQX0574913 ফটো উপলব্ধ
610 নাম : কমলা দৈমাৰী পিতাৰ নাম: নোমল সিং দৈমাৰী ঘৰ নং : ৯৯ক বয়স : 57 লিঙ্গ : পুৰুষ	LQX7238382 ফটো উপলব্ধ	611 নাম : বনিবালা দৈমাৰী স্বামীৰ নাম: কমলা দৈমাৰী ঘৰ নং : ৯৯ক বয়স : 53 লিঙ্গ : মহিলা	LQX7238393 ফটো উপলব্ধ	612 নাম : কনক দৈমাৰী পিতাৰ নাম: কমলা দৈমাৰী ঘৰ নং : ৯৯ক বয়স : 36 লিঙ্গ : পুৰুষ	LQX7238371 ফটো উপলব্ধ
613 নাম : দুৰনা দৈমাৰী পিতাৰ নাম: কমলা দৈমাৰী ঘৰ নং : ৯৯ক বয়স : 34 লিঙ্গ : মহিলা	LQX7238360 ফটো উপলব্ধ	E 614 নাম : তৰুন দৈমাৰী পিতাৰ নাম: বেংমলসিং দৈমাৰী ঘৰ নং : ১০০ বয়স : 53 লিঙ্গ : পুৰুষ	LQX7238406 ফটো উপলব্ধ	615 নাম : ৰূপা দৈমাৰী স্বামীৰ নাম: তৰুন দৈমাৰী ঘৰ নং : ১০০ বয়স : 46 লিঙ্গ : মহিলা	LQX7238417 ফটো উপলব্ধ
R 616 নাম : প্ৰনিমা দৈমাৰী স্বামীৰ নাম: ভকটাম কোঁৱৰ ঘৰ নং : ১০০ বয়স : 38 লিঙ্গ : মহিলা	LQX7238428 ফটো উপলব্ধ	617 নাম : জ্যোতিশ দৈমাৰী পিতাৰ নাম: তৰুণ দৈমাৰী ঘৰ নং : 100 বয়স : 22 লিঙ্গ : পুৰুষ	LQX7657505 ফটো উপলব্ধ	E 618 নাম : সত্য দৈমাৰী পিতাৰ নাম: পৰ্বতী দৈমাৰী ঘৰ নং : ১০১ বয়স : 7 লিঙ্গ : পুৰুষ	LQX7238439 ফটো উপলব্ধ
619 নাম : ৰূপা দৈমাৰী স্বামীৰ নাম: সত্য দৈমাৰী ঘৰ নং : ১০১ বয়স : 68 লিঙ্গ : মহিলা	LQX7238440 ফটো উপলব্ধ	620 নাম : ৰাজেশ দৈমাৰী পিতাৰ নাম: সত্য দৈমাৰী ঘৰ নং : ১০১ বয়স : 44 লিঙ্গ : পুৰুষ	LQX7238473 ফটো উপলব্ধ	621 নাম : ৰঞ্জু দৈমাৰী স্বামীৰ নাম: বুবুল দৈমাৰী ঘৰ নং : ১০১ বয়স : 43 লিঙ্গ : মহিলা	LQX7238462 ফটো উপলব্ধ
622 নাম : বাহুল দৈমাৰী পিতাৰ নাম: সত্য দৈমাৰী ঘৰ নং : ১০১ বয়স : 42 লিঙ্গ : পুৰুষ	LQX7238495 ফটো উপলব্ধ	623 নাম : জুলি দৈমাৰী স্বামীৰ নাম: ৰাজেশ দৈমাৰী ঘৰ নং : ১০১ বয়স : 40 লিঙ্গ : মহিলা	LQX7238484 ফটো উপলব্ধ	624 নাম : নিৰপমা দৈমাৰী স্বামীৰ নাম: বাহুল দৈমাৰী ঘৰ নং : ১০১ বয়স : 36 লিঙ্গ : মহিলা	LQX7238508 ফটো উপলব্ধ
625 নাম : চাহিল দৈমাৰী পিতাৰ নাম: ৰাজেশ দৈমাৰী ঘৰ নং : ১০১ বয়স : 26 লিঙ্গ : পুৰুষ	LQX0304543 ফটো উপলব্ধ	626 নাম : প্ৰেমিকা দৈমাৰী পিতাৰ নাম: বুবুল দৈমাৰী ঘৰ নং : ১০১ বয়স : 25 লিঙ্গ : মহিলা	LQX7677701 ফটো উপলব্ধ	E 627 নাম : ডিম্বেশ্বৰ দাস পিতাৰ নাম: শঙ্কৰচৰন দাস ঘৰ নং : ১০২ বয়স : 66 লিঙ্গ : পুৰুষ	LQX7238519 ফটো উপলব্ধ
628 নাম : ফুলেশ্বৰী দাস স্বামীৰ নাম: ডিম্বেশ্বৰ দাস ঘৰ নং : ১০২ বয়স : 61 লিঙ্গ : মহিলা	LQX7238520 ফটো উপলব্ধ	629 নাম : মিন্টু দাস পিতাৰ নাম: ডিম্বেশ্বৰ দাস ঘৰ নং : ১০২ বয়স : 38 লিঙ্গ : পুৰুষ	LQX7238542 ফটো উপলব্ধ	630 নাম : চিণ্টু দাস পিতাৰ নাম: ডিম্বেশ্বৰ দাস ঘৰ নং : ১০২ বয়স : 34 লিঙ্গ : পুৰুষ	LQX7238553 ফটো উপলব্ধ



631 নাম : জীতমনি দাস মাতৃৰ নাম: ফলেশ্বৰী দাস ঘৰ নং : ১০২ বয়স : 29 লিঙ্গ : পুৰুষ	LQX0255992 ফটো উপলব্ধ	632 নাম : কচা দৈমাৰী স্বামীৰ নাম: মিন্টু দাস ঘৰ নং : 102 বয়স : 22 লিঙ্গ : মহিলা	PVJ0067181 ফটো উপলব্ধ	633 নাম : বস্কে চৰেন পিতাৰ নাম: বাইচিল চৰেন ঘৰ নং : ১০৩ বয়স : 86 লিঙ্গ : পুৰুষ	LQX7238564 ফটো উপলব্ধ
E 634 নাম : সাজনী মূৰ্ম স্বামীৰ নাম: বস্কে চৰেন ঘৰ নং : ১০৩ বয়স : 81 লিঙ্গ : মহিলা	LQX7238575 ফটো উপলব্ধ	635 নাম : জোনাচ চৰেন পিতাৰ নাম: বস্কে চৰেন ঘৰ নং : ১০৩ বয়স : 56 লিঙ্গ : পুৰুষ	LQX7238586 ফটো উপলব্ধ	636 নাম : বিচু চৰেন পিতাৰ নাম: বস্কে চৰেন ঘৰ নং : ১০৩ বয়স : 53 লিঙ্গ : পুৰুষ	LQX7238611 ফটো উপলব্ধ
# 637 নাম : মনিকা চৰেন পিতাৰ নাম: বস্কে চৰেন ঘৰ নং : 103 বয়স : 53 লিঙ্গ : মহিলা	LQX7238600 ফটো উপলব্ধ	E 638 নাম : বশিা কিস্ক স্বামীৰ নাম: জোনাচ চৰেন ঘৰ নং : ১০৩ বয়স : 50 লিঙ্গ : মহিলা	LQX7238597 ফটো উপলব্ধ	R 639 নাম : গুৰী নাৰ্জাৰী স্বামীৰ নাম: অন্তিম নাৰ্জাৰী ঘৰ নং : ১০৩ বয়স : 85 লিঙ্গ : মহিলা	LQX1607381 ফটো উপলব্ধ
S 640 নাম : পাৰ্বতী চৰেন পিতাৰ নাম: জগাচ চৰেন ঘৰ নং : ১০৩ বয়স : 29 লিঙ্গ : মহিলা	LQX0141119 ফটো উপলব্ধ	641 নাম : সঞ্জয় চৰেন পিতাৰ নাম: জোনাচ চৰেন ঘৰ নং : ১০৩ বয়স : 26 লিঙ্গ : পুৰুষ	LQX0304964 ফটো উপলব্ধ	642 নাম : বস্কে চৰেন পিতাৰ নাম: জোনাচ চৰেন ঘৰ নং : 103 বয়স : 24 লিঙ্গ : পুৰুষ	LQX0509836 ফটো উপলব্ধ
643 নাম : সজনী চৰেন পিতাৰ নাম: বিশু চৰেন ঘৰ নং : 103 বয়স : 21 লিঙ্গ : মহিলা	PVJ0136226 ফটো উপলব্ধ	644 নাম : দিজু দৈমাৰী পিতাৰ নাম: নালাচন দৈমাৰী ঘৰ নং : ১০৪ বয়স : 49 লিঙ্গ : পুৰুষ	LQX7238655 ফটো উপলব্ধ	645 নাম : পিৰনী বসুমতাৰী স্বামীৰ নাম: দিজু দৈমাৰী ঘৰ নং : ১০৪ বয়স : 46 লিঙ্গ : মহিলা	LQX7238677 ফটো উপলব্ধ
646 নাম : চামোৱেল দৈমাৰী পিতাৰ নাম: দিজু দৈমাৰী ঘৰ নং : ১০৪ বয়স : 25 লিঙ্গ : পুৰুষ	LQX0305961 ফটো উপলব্ধ	647 নাম : এলবাট দৈমাৰী পিতাৰ নাম: দিজু দৈমাৰী ঘৰ নং : ১০৪ বয়স : 22 লিঙ্গ : পুৰুষ	LQX1121151 ফটো উপলব্ধ	E 648 নাম : লেয়া বসুমতাৰী স্বামীৰ নাম: বেদা বসুমতাৰী ঘৰ নং : ১০৫ বয়স : 69 লিঙ্গ : মহিলা	LQX7238688 ফটো উপলব্ধ
649 নাম : প্ৰনীমা বসুমতাৰী স্বামীৰ নাম: নিৰঞ্জন বসুমতাৰী ঘৰ নং : ১০৫ বয়স : 49 লিঙ্গ : মহিলা	LQX0195271 ফটো উপলব্ধ	S 650 নাম : বঞ্জন বসুমতাৰী পিতাৰ নাম: বেদা বসুমতাৰী ঘৰ নং : ১০৫ বয়স : 48 লিঙ্গ : পুৰুষ	LQX7238699 ফটো উপলব্ধ	651 নাম : বজনী দৈমাৰী স্বামীৰ নাম: লক্ষীৰাম দৈমাৰী ঘৰ নং : ১০৬ বয়স : 80 লিঙ্গ : মহিলা	LQX7238713 ফটো উপলব্ধ
652 নাম : জয়মল দৈমাৰী পিতাৰ নাম: লক্ষীৰাম দৈমাৰী ঘৰ নং : ১০৬ বয়স : 48 লিঙ্গ : পুৰুষ	LQX7238724 ফটো উপলব্ধ	653 নাম : জোনাকী দৈমাৰী মাতৃৰ নাম: লক্ষীৰাম দৈমাৰী ঘৰ নং : ১০৬ বয়স : 48 লিঙ্গ : মহিলা	LQX7238746 ফটো উপলব্ধ	654 নাম : কমলী দৈমাৰী স্বামীৰ নাম: জয়মল দৈমাৰী ঘৰ নং : ১০৬ বয়স : 44 লিঙ্গ : মহিলা	LQX7238735 ফটো উপলব্ধ
655 নাম : জিনি দৈমাৰী পিতাৰ নাম: জয়মল দৈমাৰী ঘৰ নং : 106 বয়স : 20 লিঙ্গ : মহিলা	PVJ0133355 ফটো উপলব্ধ	E 656 নাম : বুটমল দৈমাৰী পিতাৰ নাম: লক্ষীৰাম দৈমাৰী ঘৰ নং : ১০৭ বয়স : 54 লিঙ্গ : পুৰুষ	LQX7238757 ফটো উপলব্ধ	S 657 নাম : ববিন দৈমাৰী পিতাৰ নাম: কুসাৰী দৈমাৰী ঘৰ নং : ১০৭ বয়স : 49 লিঙ্গ : পুৰুষ	LQX7244908 ফটো উপলব্ধ
658 নাম : সুমিত্ৰা দৈমাৰী স্বামীৰ নাম: বুটমল দৈমাৰী ঘৰ নং : ১০৭ বয়স : 42 লিঙ্গ : মহিলা	LQX7238768 ফটো উপলব্ধ	S 659 নাম : সঙ্গীতা বাগ্গাৰী স্বামীৰ নাম: মুন্সল বাগ্গাৰী ঘৰ নং : ১০৭ বয়স : 126 লিঙ্গ : মহিলা	LQX1607530 ফটো উপলব্ধ	660 নাম : বিকি দৈমাৰী পিতাৰ নাম: বুটমল দৈমাৰী ঘৰ নং : ১০৭ বয়স : 28 লিঙ্গ : পুৰুষ	LQX0143388 ফটো উপলব্ধ



661 নাম : এলিয়ন দৈমাৰী পিতাৰ নাম: বুটমল দৈমাৰী ঘৰ নং : ১০৭ বয়স : 22 লিঙ্গ : পুৰুষ	LQX1118074 ফটো উপলব্ধ	662 নাম : সনাতন দাস পিতাৰ নাম: শঙ্কৰ দাস ঘৰ নং : ১০৮ বয়স : 55 লিঙ্গ : পুৰুষ	LQX7238779 ফটো উপলব্ধ	663 নাম : নিলাই দাস স্বামীৰ নাম: সনাতন দাস ঘৰ নং : ১০৮ বয়স : 48 লিঙ্গ : মহিলা	LQX7238780 ফটো উপলব্ধ
664 নাম : নিপেন দাস পিতাৰ নাম: সনাতন দাস ঘৰ নং : ১০৮ বয়স : 29 লিঙ্গ : পুৰুষ	LQX0143818 ফটো উপলব্ধ	665 নাম : অজন্ত দাস পিতাৰ নাম: সনাতন দাস ঘৰ নং : ১০৮ বয়স : 26 লিঙ্গ : পুৰুষ	LQX0305094 ফটো উপলব্ধ	666 নাম : সিনা নাৰ্জাৰী স্বামীৰ নাম: নিপেন দাস ঘৰ নং : 108 বয়স : 26 লিঙ্গ : মহিলা	LQX7660723 ফটো উপলব্ধ
667 নাম : পুনীমা মগৰ স্বামীৰ নাম: পূৰ্ণ বাহাদুৰ মগৰ ঘৰ নং : ১১০ বয়স : 58 লিঙ্গ : মহিলা	LQX7238804 ফটো উপলব্ধ	# 668 নাম : সুভদ্রা মগৰ স্বামীৰ নাম: সূৰ্য মগৰ ঘৰ নং : 110 ক বয়স : 48 লিঙ্গ : মহিলা	LQX7238837 ফটো উপলব্ধ	# 669 নাম : সূৰ্য মগৰ পিতাৰ নাম: তুলসীৰাম মগৰ ঘৰ নং : 110 ক বয়স : 46 লিঙ্গ : পুৰুষ	LQX7238815 ফটো উপলব্ধ
670 নাম : পবিত্ৰ মগৰ পিতাৰ নাম: পূৰ্ণ বা: মগৰ ঘৰ নং : ১১০ বয়স : 38 লিঙ্গ : মহিলা	LQX7238826 ফটো উপলব্ধ	671 নাম : অজয় মগৰ মাতৃৰ নাম: পুনীমা মগৰ ঘৰ নং : ১১০ বয়স : 29 লিঙ্গ : পুৰুষ	LQX0145268 ফটো উপলব্ধ	672 নাম : উম্মৰ বাহাদুৰ মগৰ মাতৃৰ নাম: পুনীমা মগৰ ঘৰ নং : ১১০ বয়স : 27 লিঙ্গ : পুৰুষ	LQX0256024 ফটো উপলব্ধ
# 673 নাম : সিদাৰ্থ মগোৰ পিতাৰ নাম: সূৰ্য মগোৰ ঘৰ নং : 110 ক বয়স : 20 লিঙ্গ : পুৰুষ	PVJ0004028 ফটো উপলব্ধ	674 নাম : সঙ্কু চৰেন পিতাৰ নাম: বদু চৰেন ঘৰ নং : ১১২ বয়স : 70 লিঙ্গ : পুৰুষ	LQX7238860 ফটো উপলব্ধ	675 নাম : চুমী মূৰ্মু স্বামীৰ নাম: সঙ্কু চৰেন ঘৰ নং : ১১২ বয়স : 63 লিঙ্গ : মহিলা	LQX7238871 ফটো উপলব্ধ
676 নাম : বাধিকা মূৰ্মু স্বামীৰ নাম: গিৰ্বিন চৰেন ঘৰ নং : ১১২ বয়স : 46 লিঙ্গ : মহিলা	LQX7244986 ফটো উপলব্ধ	677 নাম : গৌবিন চৰেন পিতাৰ নাম: সঙ্কু চৰেন ঘৰ নং : ১১২ বয়স : 44 লিঙ্গ : পুৰুষ	LQX7244964 ফটো উপলব্ধ	678 নাম : সুনমনি মাৰ্দি স্বামীৰ নাম: বনিপশ চৰেন ঘৰ নং : ১১২ বয়স : 42 লিঙ্গ : মহিলা	LQX7244975 ফটো উপলব্ধ
679 নাম : বদৰাম চৰেন পিতাৰ নাম: সঙ্কু চৰেন ঘৰ নং : ১১২ বয়স : 39 লিঙ্গ : পুৰুষ	LQX7238882 ফটো উপলব্ধ	680 নাম : ফুলমনি চৰেন পিতাৰ নাম: চঙ্কু চৰেন ঘৰ নং : ১১২ বয়স : 34 লিঙ্গ : মহিলা	LQX7244997 ফটো উপলব্ধ	E 681 নাম : পিয়াচু কুমাৰী স্বামীৰ নাম: বসিৰাম কুমাৰ ঘৰ নং : ১১৩ বয়স : 90 লিঙ্গ : মহিলা	LQX7238906 ফটো উপলব্ধ
682 নাম : চুন কুমাৰী স্বামীৰ নাম: ফুলচাই কুমাৰ ঘৰ নং : ১১৩ বয়স : 60 লিঙ্গ : মহিলা	LQX7238893 ফটো উপলব্ধ	S 683 নাম : ইন্দিৰা ৰাভা পিতাৰ নাম: দিনেশ ৰাভা ঘৰ নং : ১১৩ বয়স : 86 লিঙ্গ : মহিলা	LQX7238939 ফটো উপলব্ধ	E 684 নাম : মনোজ কুমাৰ মাতৃৰ নাম: চুন কুমাৰী ঘৰ নং : ১১৩ বয়স : 85 লিঙ্গ : পুৰুষ	LQX7238928 ফটো উপলব্ধ
685 নাম : নবনীতা কুমাৰ মাতৃৰ নাম: চুন কুমাৰী ঘৰ নং : ১১৩ বয়স : 32 লিঙ্গ : মহিলা	LQX0255901 ফটো উপলব্ধ	686 নাম : সুৰেন বসুমতাৰী পিতাৰ নাম: ঘাত্ৰী বসুমতাৰী ঘৰ নং : ১১৪ বয়স : 85 লিঙ্গ : পুৰুষ	LQX7238940 ফটো উপলব্ধ	E 687 নাম : ৰচন্তী বসুমতাৰী স্বামীৰ নাম: সুৰেন বসুমতাৰী ঘৰ নং : ১১৪ বয়স : 80 লিঙ্গ : মহিলা	LQX7238951 ফটো উপলব্ধ
688 নাম : মনিকা বসুমতাৰী পিতাৰ নাম: সুৰেন বসুমতাৰী ঘৰ নং : ১১৪ বয়স : 45 লিঙ্গ : মহিলা	LQX7238962 ফটো উপলব্ধ	689 নাম : পাউল বসুমতাৰী পিতাৰ নাম: সুৰেন বসুমতাৰী ঘৰ নং : ১১৪ বয়স : 42 লিঙ্গ : পুৰুষ	LQX7238973 ফটো উপলব্ধ	690 নাম : মিখা বসুমতাৰী স্বামীৰ নাম: পৌল বসুমতাৰী ঘৰ নং : ১১৪ বয়স : 36 লিঙ্গ : মহিলা	LQX0304246 ফটো উপলব্ধ



691 নাম : বিৰবলু নাৰ্জাৰী মাতৃৰ নাম: ৰবিৰাম নাৰ্জাৰী ঘৰ নং : ১১৪ বয়স : 34 লিঙ্গ : পুৰুষ	LQX7244475 ফটো উপলব্ধ	# 692 নাম : টংক বাহাদুৰ প্ৰধান অন্যান্য: ভক্ত বাহাদুৰ প্ৰধান ঘৰ নং : 119ক বয়স : 35 লিঙ্গ : পুৰুষ	LQX7238984 ফটো উপলব্ধ	E 693 নাম : কালী কোঁৱৰ স্বামীৰ নাম: ৰঘা কোঁৱৰ ঘৰ নং : ১১৫ বয়স : ৭৭ লিঙ্গ : মহিলা	LQX7238995 ফটো উপলব্ধ
694 নাম : ললিতা কোঁৱৰ স্বামীৰ নাম: বিচু কোঁৱৰ ঘৰ নং : ১১৫ বয়স : 47 লিঙ্গ : মহিলা	LQX7239012 ফটো উপলব্ধ	695 নাম : বিচু কোঁৱৰ পিতাৰ নাম: ৰঘা কোঁৱৰ ঘৰ নং : ১১৫ বয়স : 45 লিঙ্গ : পুৰুষ	LQX7239001 ফটো উপলব্ধ	696 নাম : বিছাল কোঁৱৰ পিতাৰ নাম: বিচু কোঁৱৰ ঘৰ নং : 115 বয়স : 22 লিঙ্গ : পুৰুষ	PVJ0061457 ফটো উপলব্ধ
697 নাম : মন কোঁৱৰ পিতাৰ নাম: ৰঘা কোঁৱৰ ঘৰ নং : ১১৫ক বয়স : 60 লিঙ্গ : পুৰুষ	LQX7239023 ফটো উপলব্ধ	698 নাম : ৰীতা কোঁৱৰ স্বামীৰ নাম: মনো কোঁৱৰ ঘৰ নং : ১১৫ক বয়স : 55 লিঙ্গ : মহিলা	LQX7239034 ফটো উপলব্ধ	699 নাম : ঘনো কোঁৱৰ পিতাৰ নাম: ৰঘা কোঁৱৰ ঘৰ নং : ১১৬ বয়স : 50 লিঙ্গ : পুৰুষ	LQX7239045 ফটো উপলব্ধ
700 নাম : দিন কোঁৱৰ স্বামীৰ নাম: ঘন কোঁৱৰ ঘৰ নং : ১১৬ বয়স : 45 লিঙ্গ : মহিলা	LQX7239056 ফটো উপলব্ধ	701 নাম : জিতেন কোঁৱৰ পিতাৰ নাম: ঘন কোঁৱৰ ঘৰ নং : ১১৬ বয়স : 35 লিঙ্গ : পুৰুষ	LQX7244486 ফটো উপলব্ধ	S 702 নাম : ৰাতুল ৰাভা পিতাৰ নাম: লিটন ৰাভা ঘৰ নং : ১১৬ বয়স : ৪৩ লিঙ্গ : পুৰুষ	LQX7239078 ফটো উপলব্ধ
703 নাম : শেপালী কোঁৱৰ পিতাৰ নাম: ঘনো কোঁৱৰ ঘৰ নং : ১১৬ বয়স : 24 লিঙ্গ : মহিলা	LQX0567016 ফটো উপলব্ধ	E 704 নাম : সোনেশ্বৰী ৰাভা স্বামীৰ নাম: হাজোৰাম ৰাভা ঘৰ নং : ১১৭ বয়স : ৭৩ লিঙ্গ : মহিলা	LQX7239090 ফটো উপলব্ধ	705 নাম : প্ৰমিলা ৰাভা পিতাৰ নাম: হাজোৰাম ৰাভা ঘৰ নং : ১১৭ বয়স : 50 লিঙ্গ : মহিলা	LQX7239103 ফটো উপলব্ধ
706 নাম : পনীৰাম ৰাভা পিতাৰ নাম: হাজোৰাম ৰাভা ঘৰ নং : ১১৭ বয়স : 48 লিঙ্গ : পুৰুষ	LQX7239114 ফটো উপলব্ধ	S2 707 নাম : অতুল ৰাভা পিতাৰ নাম: হাজোৰাম ৰাভা ঘৰ নং : ১১৭ বয়স : 46 লিঙ্গ : পুৰুষ	LQX0148288 ফটো উপলব্ধ	708 নাম : অনিতা ৰাভা স্বামীৰ নাম: পনীৰাম ৰাভা ঘৰ নং : ১১৭ বয়স : 44 লিঙ্গ : মহিলা	LQX7239125 ফটো উপলব্ধ
709 নাম : সঙ্গীতা ৰাভা স্বামীৰ নাম: অতুল ৰাভা ঘৰ নং : ১১৭ বয়স : 38 লিঙ্গ : মহিলা	LQX7239147 ফটো উপলব্ধ	S 710 নাম : প্ৰতিভা ৰাভা স্বামীৰ নাম: অতুল ৰাভা ঘৰ নং : ১১৭ বয়স : ৪৭ লিঙ্গ : মহিলা	LQX0148387 ফটো উপলব্ধ	S 711 নাম : সুভাদ্ৰা ৰাভা পিতাৰ নাম: পনীৰাম ৰাভা ঘৰ নং : ১১৭ বয়স : ৪০ লিঙ্গ : মহিলা	LQX0148486 ফটো উপলব্ধ
712 নাম : প্ৰমোদ ৰাভা পিতাৰ নাম: পনীৰাম ৰাভা ঘৰ নং : ১১৭ বয়স : 27 লিঙ্গ : পুৰুষ	LQX0148585 ফটো উপলব্ধ	713 নাম : যোহন বসুমতাৰী পিতাৰ নাম: খাত্ৰী বসুমতাৰী ঘৰ নং : ১১৮ বয়স : 72 লিঙ্গ : পুৰুষ	LQX7239158 ফটো উপলব্ধ	714 নাম : পাউলীনা বসুমতাৰী স্বামীৰ নাম: যোহন বসুমতাৰী ঘৰ নং : ১১৮ বয়স : 67 লিঙ্গ : মহিলা	LQX7239169 ফটো উপলব্ধ
715 নাম : সঞ্জীত বসুমতাৰী পিতাৰ নাম: যোহন বসুমতাৰী ঘৰ নং : ১১৮ বয়স : 43 লিঙ্গ : পুৰুষ	LQX7239181 ফটো উপলব্ধ	S 716 নাম : জলিতা বসুমতাৰী পিতাৰ নাম: যোহন বসুমতাৰী ঘৰ নং : ১১৮ বয়স : 41 লিঙ্গ : মহিলা	LQX7239192 ফটো উপলব্ধ	717 নাম : প্ৰদীপ বসুমতাৰী পিতাৰ নাম: জহীন বসুমতাৰী ঘৰ নং : ১১৮ বয়স : 34 লিঙ্গ : পুৰুষ	LQX0148825 ফটো উপলব্ধ
718 নাম : লিলা বসুমতাৰী স্বামীৰ নাম: প্ৰদীপ বসুমতাৰী ঘৰ নং : ১১৮ বয়স : 32 লিঙ্গ : মহিলা	LQX0148866 ফটো উপলব্ধ	719 নাম : দুলাল দৈমাৰী পিতাৰ নাম: ডাবৰ দৈমাৰী ঘৰ নং : ১১৯ বয়স : 67 লিঙ্গ : পুৰুষ	LQX7239205 ফটো উপলব্ধ	720 নাম : বীনা দৈমাৰী স্বামীৰ নাম: দুলাল দৈমাৰী ঘৰ নং : ১১৯ বয়স : 61 লিঙ্গ : মহিলা	LQX7239216 ফটো উপলব্ধ



# 721 নাম : বসন্তম দৈমাৰী পিতাৰ নাম: দুলাল দৈমাৰী ঘৰ নং : 119 বয়স : 38 লিঙ্গ : পুৰুষ	LQX7239238 ফটো উপলব্ধ	# 722 নাম : কবিতা প্ৰধান স্বামীৰ নাম: কমল প্ৰধান ঘৰ নং : 119 ক বয়স : 36 লিঙ্গ : মহিলা	LQX0510834 ফটো উপলব্ধ	# 723 নাম : বেপ্পা দৈমাৰী পিতাৰ নাম: দুলাল দৈমাৰী ঘৰ নং : 119 বয়স : 34 লিঙ্গ : মহিলা	LQX7239249 ফটো উপলব্ধ
S 724 নাম : স্বাত্মনি ৰাভা পিতাৰ নাম: ধীৰমল ৰাভা ঘৰ নং : 119 বয়স : 33 লিঙ্গ : মহিলা	LQX7239250 ফটো উপলব্ধ	# 725 নাম : বিনোদ শৰ্মা পিতাৰ নাম: লোকনাথ শৰ্মা ঘৰ নং : 45 বয়স : 29 লিঙ্গ : পুৰুষ	LQX1131218 ফটো উপলব্ধ	# 726 নাম : সঞ্জু প্ৰধান মাতৃৰ নাম: ৰীতা প্ৰধান ঘৰ নং : 119 ক বয়স : 22 লিঙ্গ : পুৰুষ	LQX7677891 ফটো উপলব্ধ
727 নাম : চিমৰান প্ৰধান পিতাৰ নাম: সাগৰ প্ৰধান ঘৰ নং : 119 বয়স : 20 লিঙ্গ : মহিলা	PVJ0130005 ফটো উপলব্ধ	728 নাম : কৰণ প্ৰধান পিতাৰ নাম: ভক্ত প্ৰধান ঘৰ নং : 119 (ক) বয়স : 23 লিঙ্গ : পুৰুষ	LQX0505438 ফটো উপলব্ধ	729 নাম : ডিম্পল প্ৰধান পিতাৰ নাম: ভক্ত প্ৰধান ঘৰ নং : 119 বয়স : 29 লিঙ্গ : মহিলা	LQX0149526 ফটো উপলব্ধ
730 নাম : পদ্ম প্ৰধান পিতাৰ নাম: বালা ভদ্ৰ প্ৰধান ঘৰ নং : 119 ক বয়স : 66 লিঙ্গ : পুৰুষ	LQX1607392 ফটো উপলব্ধ	731 নাম : টিকা প্ৰধান স্বামীৰ নাম: পদ্ম প্ৰধান ঘৰ নং : 119 ক বয়স : 57 লিঙ্গ : মহিলা	LQX1607416 ফটো উপলব্ধ	# 732 নাম : ভক্ত প্ৰধান পিতাৰ নাম: বলভদ্ৰ প্ৰধান ঘৰ নং : 119 ক বয়স : 55 লিঙ্গ : পুৰুষ	LQX7239283 ফটো উপলব্ধ
733 নাম : তিলা প্ৰধান স্বামীৰ নাম: ভক্ত প্ৰধান ঘৰ নং : 119 ক বয়স : 49 লিঙ্গ : মহিলা	LQX7239294 ফটো উপলব্ধ	734 নাম : কমল প্ৰধান পিতাৰ নাম: বলভদ্ৰ প্ৰধান ঘৰ নং : 119 ক বয়স : 41 লিঙ্গ : পুৰুষ	LQX7239318 ফটো উপলব্ধ	735 নাম : ৰীতা প্ৰধান স্বামীৰ নাম: সাগৰ প্ৰধান ঘৰ নং : 119 ক বয়স : 41 লিঙ্গ : মহিলা	LQX7239261 ফটো উপলব্ধ
736 নাম : বিকাশ প্ৰধান পিতাৰ নাম: পদ্ম প্ৰধান ঘৰ নং : 119 ক বয়স : 35 লিঙ্গ : পুৰুষ	LQX1607449 ফটো উপলব্ধ	737 নাম : ভীমপ্ৰসাদ শৰ্মা পিতাৰ নাম: লক্ষীপ্ৰসাদ শৰ্মা ঘৰ নং : 120 বয়স : 77 লিঙ্গ : পুৰুষ	LQX7239329 ফটো উপলব্ধ	738 নাম : ভীমা কুমাৰী স্বামীৰ নাম: ভীমপ্ৰসাদ শৰ্মা ঘৰ নং : 120 বয়স : 72 লিঙ্গ : মহিলা	LQX7239330 ফটো উপলব্ধ
739 নাম : যুবৰাজ শৰ্মা পিতাৰ নাম: ভীমপ্ৰসাদ শৰ্মা ঘৰ নং : 120 বয়স : 49 লিঙ্গ : পুৰুষ	LQX7239341 ফটো উপলব্ধ	740 নাম : গঙ্গামায়া দেবী স্বামীৰ নাম: যুবৰাজ শৰ্মা ঘৰ নং : 120 বয়স : 48 লিঙ্গ : মহিলা	LQX7239352 ফটো উপলব্ধ	741 নাম : মিলন শৰ্মা পিতাৰ নাম: যুবৰাজ শৰ্মা ঘৰ নং : 120 বয়স : 27 লিঙ্গ : পুৰুষ	LQX0189282 ফটো উপলব্ধ
742 নাম : মনদীপ শৰ্মা পিতাৰ নাম: যুবৰাজ শৰ্মা ঘৰ নং : 120 বয়স : 23 লিঙ্গ : পুৰুষ	LQX0525048 ফটো উপলব্ধ	743 নাম : গোলোক ৰাভা পিতাৰ নাম: ৰতিৰাম ৰাভা ঘৰ নং : 120 বয়স : 34 লিঙ্গ : পুৰুষ	LQX0496265 ফটো উপলব্ধ	744 নাম : মিতালী ৰাভা স্বামীৰ নাম: গোলোক ৰাভা ঘৰ নং : 120 বি বয়স : 34 লিঙ্গ : মহিলা	LQX7234846 ফটো উপলব্ধ
E 745 নাম : টেৰেছা কিস্কু স্বামীৰ নাম: জৰ্জ চৰেন ঘৰ নং : 120 ক বয়স : 70 লিঙ্গ : মহিলা	LQX7239363 ফটো উপলব্ধ	746 নাম : দেনিয়েল চৰেন মাতৃৰ নাম: টেৰেছা কিস্কু ঘৰ নং : 120 ক বয়স : 39 লিঙ্গ : পুৰুষ	LQX1607494 ফটো উপলব্ধ	747 নাম : ইমানৱেল চৰেন মাতৃৰ নাম: টেৰেছা কিস্কু ঘৰ নং : 120 ক বয়স : 37 লিঙ্গ : পুৰুষ	LQX1607405 ফটো উপলব্ধ
S 748 নাম : ৰীতামনী ৰাভা পিতাৰ নাম: কতিৰাম ৰাভা ঘৰ নং : 121 বয়স : 83 লিঙ্গ : মহিলা	LQX7244544 ফটো উপলব্ধ	# 749 নাম : মীনা দেবী স্বামীৰ নাম: কুমাৰ শৰ্মা ঘৰ নং : 61 বয়স : 36 লিঙ্গ : মহিলা	LQX0462713 ফটো উপলব্ধ	S 750 নাম : জোনমনি ৰাভা পিতাৰ নাম: তনু ৰাভা ঘৰ নং : 326 বয়স : 26 লিঙ্গ : মহিলা	LQX0173013 ফটো উপলব্ধ



751	LQX0371609	ফটো উপলব্ধ
নাম : বাজীৰ ৰাভা পিতাৰ নাম : মনপুৰ ৰাভা ঘৰ নং : 39 বয়স : 38 লিঙ্গ : পুৰুষ		

752	LQX0371385	ফটো উপলব্ধ
নাম : আনন্দ মাৰ্ভি পিতাৰ নাম : কনৌলিয়াচ মাৰ্ভি ঘৰ নং : 80 বয়স : 27 লিঙ্গ : পুৰুষ		

753	LQX0387209	ফটো উপলব্ধ
নাম : চুচিল চৰেন মাতৃৰ নাম : কেথেৰিনা হাচদা ঘৰ নং : 22 বয়স : 27 লিঙ্গ : পুৰুষ		

754	LQX0371666	ফটো উপলব্ধ
নাম : পুনম দেবী পিতাৰ নাম : প্ৰেমপ্ৰসাদ শৰ্মা ঘৰ নং : 66 বয়স : 26 লিঙ্গ : মহিলা		

755	PVJ0144626	ফটো উপলব্ধ
নাম : চক্ৰবৰ্তন চৰেন পিতাৰ নাম : চামুয়েল চৰেন ঘৰ নং : ঘৰ নং 7 বয়স : 19 লিঙ্গ : পুৰুষ		

756	PVJ0064352	ফটো উপলব্ধ
নাম : চিত্ৰোলাখা বৰাইকু পিতাৰ নাম : উপেন বৰাইকু ঘৰ নং : ঘৰ নং 34 বয়স : 20 লিঙ্গ : মহিলা		

# 757	PVJ0128868	ফটো উপলব্ধ
নাম : চিয়া দৈমাৰী পিতাৰ নাম : বিনয় দৈমাৰী ঘৰ নং : 80খ বয়স : 21 লিঙ্গ : মহিলা		

# 758	PVJ0070854	ফটো উপলব্ধ
নাম : ৰোহন শৰ্মা পিতাৰ নাম : কমল শৰ্মা ঘৰ নং : 62 বয়স : 22 লিঙ্গ : পুৰুষ		



759	PVJ0053728	ফটো উপলব্ধ
নাম : উপেন ৰাভা পিতাৰ নাম: হেমাি ৰাভা ঘৰ নং : 92 বয়স : 61 লিঙ্গ : পুৰুষ		

760	LQX7663305	ফটো উপলব্ধ
নাম : অনামিকা দৈমাৰী পিতাৰ নাম: ৰাজেশ দৈমাৰী ঘৰ নং : 101 বয়স : 21 লিঙ্গ : মহিলা		

761	LQX7663354	ফটো উপলব্ধ
নাম : প্ৰিতী চৰেন পিতাৰ নাম: জুনাস চৰেন ঘৰ নং : 103 বয়স : 22 লিঙ্গ : মহিলা		

762	LQX7663370	ফটো উপলব্ধ
নাম : ৰোশম্বেৰী দৈমাৰী পিতাৰ নাম: পিটৰ দৈমাৰী ঘৰ নং : 106 বয়স : 23 লিঙ্গ : মহিলা		

763	LQX7663313	ফটো উপলব্ধ
নাম : বকুল ৰাভা পিতাৰ নাম: অতুল ৰাভা ঘৰ নং : 119 বয়স : 22 লিঙ্গ : পুৰুষ		



764	1	GGF2601292	ফটো উপলব্ধ	নাম : বিয়াংকা চিটৌলা পিতাৰ নাম: বিষ্ণু সিটৌলা ঘৰ নং : 64 বয়স : 24 লিঙ্গ : মহিলা	765	1	LQX0407825	ফটো উপলব্ধ	নাম : মালতী দেবী পিতাৰ নাম: যাদব ছেত্ৰী ঘৰ নং : 58 বয়স : 25 লিঙ্গ : মহিলা	766	1	GLK0317321	ফটো উপলব্ধ	নাম : কমলা দেবী পিতাৰ নাম: কেদাৰ শৰ্মা ঘৰ নং : 88 বয়স : 26 লিঙ্গ : মহিলা
767	1	HCK0284695	ফটো উপলব্ধ	নাম : কনিকা দৈমাৰী পিতাৰ নাম: কাৰ্তিক দৈমাৰী ঘৰ নং : 71 বয়স : 29 লিঙ্গ : মহিলা	768	1	LQX7243881	ফটো উপলব্ধ	নাম : নিৰঞ্জন বসুমতাৰী মাতৃৰ নাম: লেয়া বসুমতাৰী ঘৰ নং : 105 বয়স : 41 লিঙ্গ : পুৰুষ	769	1	LQX0017798	ফটো উপলব্ধ	নাম : কৰিশা দাস পিতাৰ নাম: দীন দাস ঘৰ নং : 60 বয়স : 28 লিঙ্গ : মহিলা
770	1	LQX0058685	ফটো উপলব্ধ	নাম : জিমা দৈমাৰী পিতাৰ নাম: ৰূপেন দৈমাৰী ঘৰ নং : 119 বয়স : 31 লিঙ্গ : মহিলা	771	1	PVJ0164442	ফটো উপলব্ধ	নাম : বিকাশ কোৱৰ পিতাৰ নাম: জয়গুৰু কোৱৰ ঘৰ নং : 88ক বয়স : 21 লিঙ্গ : পুৰুষ	772	1	PVJ0169441	ফটো উপলব্ধ	নাম : টোপান ৰাভা মাতৃৰ নাম: কবিতা ৰাভা ঘৰ নং : 39ক বয়স : 19 লিঙ্গ : পুৰুষ
773	1	PVJ0169540	ফটো উপলব্ধ	নাম : ইজৰায়েল হাচদা মাতৃৰ নাম: হেলেনা চৰেন ঘৰ নং : 13 বয়স : 21 লিঙ্গ : পুৰুষ	774	1	PVJ0169649	ফটো উপলব্ধ	নাম : ললিতা হেমব্ৰম মাতৃৰ নাম: চাবিনা মুৰ্মু ঘৰ নং : 15 বয়স : 19 লিঙ্গ : মহিলা	775	1	PVJ0169748	ফটো উপলব্ধ	নাম : সলোমী মাডুী মাতৃৰ নাম: বেৰোনিকা টুডু ঘৰ নং : 17ক বয়স : 19 লিঙ্গ : মহিলা
776	1	PVJ0169946	ফটো উপলব্ধ	নাম : ভাস্কৰ জ্যোতি ৰাভা পিতাৰ নাম: ৰুজেন ৰাভা ঘৰ নং : 60খ বয়স : 18 লিঙ্গ : পুৰুষ	777	1	PVJ0170704	ফটো উপলব্ধ	নাম : জনী দৈমাৰী মাতৃৰ নাম: কমলী দৈমাৰী ঘৰ নং : 106 বয়স : 19 লিঙ্গ : পুৰুষ	778	1	PVJ0170795	ফটো উপলব্ধ	নাম : মামণি ৰাভা স্বামীৰ নাম: এংটনী দৈমাৰী ঘৰ নং : 78 বয়স : 43 লিঙ্গ : মহিলা
779	1	PVJ0170878	ফটো উপলব্ধ	নাম : মনিকা ৰাভা মাতৃৰ নাম: মঞ্জুশ্ৰী ৰাভা ঘৰ নং : 70 বয়স : 26 লিঙ্গ : মহিলা	780	1	PVJ0171132	ফটো উপলব্ধ	নাম : মহিমা ৰাভা পিতাৰ নাম: সোনাৰাম ৰাভা ঘৰ নং : 60ক বয়স : 18 লিঙ্গ : মহিলা	781	1	PVJ0171231	ফটো উপলব্ধ	নাম : মলয়া ৰাভা পিতাৰ নাম: নিবাৰন ৰাভা ঘৰ নং : 39 বয়স : 19 লিঙ্গ : মহিলা
782	1	PVJ0171330	ফটো উপলব্ধ	নাম : অবিনাশ গজৰেল পিতাৰ নাম: বিষ্ণুপ্ৰসাদ শৰ্মা গজৰেল ঘৰ নং : 46 বয়স : 18 লিঙ্গ : পুৰুষ	783	1	PVJ0171397	ফটো উপলব্ধ	নাম : মণিকা কোৱৰ পিতাৰ নাম: জয়গুৰু কোৱৰ ঘৰ নং : 88ক বয়স : 20 লিঙ্গ : মহিলা	784	1	PVJ0171421	ফটো উপলব্ধ	নাম : ফীনীনা বসুমতাৰী স্বামীৰ নাম: সঞ্জীত বসুমতাৰী ঘৰ নং : 117 বয়স : 37 লিঙ্গ : মহিলা
785	1	PVJ0172692	ফটো উপলব্ধ	নাম : জগত ৰাভা অন্যান্য: তৰনী ৰাভা ঘৰ নং : 36 বয়স : 44 লিঙ্গ : পুৰুষ	786	1	PVJ0177162	ফটো উপলব্ধ	নাম : মগদলিনা হেমব্ৰম স্বামীৰ নাম: দেবীলাল হাচদা ঘৰ নং : 25 বয়স : 45 লিঙ্গ : মহিলা	787	1	PVJ0177170	ফটো উপলব্ধ	নাম : ফিলিমন হাচদা পিতাৰ নাম: দেবীলাল হাচদা ঘৰ নং : 25 বয়স : 22 লিঙ্গ : পুৰুষ
788	1	PVJ0177220	ফটো উপলব্ধ	নাম : মোহন চৰেন অন্যান্য: বাবুলাল চৰেন ঘৰ নং : 18 বয়স : 23 লিঙ্গ : পুৰুষ	789	1	PVJ0177261	ফটো উপলব্ধ	নাম : আশীষ বসুমতাৰী মাতৃৰ নাম: প্ৰোনিমা বসুমতাৰী ঘৰ নং : 105 বয়স : 19 লিঙ্গ : পুৰুষ	790	1	PVJ0177295	ফটো উপলব্ধ	নাম : অঞ্জনা মোছাহাৰী স্বামীৰ নাম: চন্দন ৰাভা ঘৰ নং : 70 বয়স : 28 লিঙ্গ : মহিলা
791	1	LQX0406553	ফটো উপলব্ধ	নাম : চনামনি দৈমাৰী পিতাৰ নাম: কেনেত দৈমাৰী ঘৰ নং : 95 বয়স : 25 লিঙ্গ : মহিলা	792	1	PVJ0184176	ফটো উপলব্ধ	নাম : প্ৰিয়া এন্টনি অন্যান্য: লকাস বসুমতাৰী ঘৰ নং : 98 বয়স : 58 লিঙ্গ : মহিলা	793	1	LQX0262329	ফটো উপলব্ধ	নাম : বিনা বাগলাৰী পিতাৰ নাম: সিৰাস্ত্যান বসুমতাৰী ঘৰ নং : 83 বয়স : 41 লিঙ্গ : মহিলা



794	1	LQX7242184	ফটো উপলব্ধ	নাম : লীলা ৰাভা স্বামীৰ নাম: মঙ্গল ৰাভা ঘৰ নং : 97ক বয়স : 41 লিঙ্গ : মহিলা	795	1	LQX7242195	ফটো উপলব্ধ	নাম : মঙ্গল ৰাভা পিতাৰ নাম: মংলা ৰাভা ঘৰ নং : 97ক বয়স : 52 লিঙ্গ : পুৰুষ	796	1	LQX7244077	ফটো উপলব্ধ	নাম : এন মগৰ মাতৃৰ নাম: পূৰ্ণিমা মগৰ ঘৰ নং : 110 বয়স : 34 লিঙ্গ : পুৰুষ
797	1	LQX7243121	ফটো উপলব্ধ	নাম : জনি বাৰা পিতাৰ নাম: ফ্ৰান্সিচ বাড়া ঘৰ নং : 52ক বয়স : 55 লিঙ্গ : পুৰুষ	798	1	LQX7243110	ফটো উপলব্ধ	নাম : আপিলা বসুমতাৰী স্বামীৰ নাম: জনি বাড়া ঘৰ নং : 52ক বয়স : 49 লিঙ্গ : মহিলা	799	1	PVJ0068866	ফটো উপলব্ধ	নাম : মাৰ্টিন বাড়া পিতাৰ নাম: জনি বাড়া ঘৰ নং : 52ক বয়স : 20 লিঙ্গ : পুৰুষ
800	1	LQX0223578	ফটো উপলব্ধ	নাম : জিবিতা মচাহাৰি পিতাৰ নাম: জাকাৰিয়া মোচাহাৰী ঘৰ নং : 102 বয়স : 31 লিঙ্গ : মহিলা	801	1	LQX7036342	ফটো উপলব্ধ	নাম : পাউলিনা তুদ স্বামীৰ নাম: তিমতি বাচৰা ঘৰ নং : 121 বয়স : 40 লিঙ্গ : মহিলা	802	1	LQX7036331	ফটো উপলব্ধ	নাম : টিমথি বেছৰা পিতাৰ নাম: ধেনা বেছৰা ঘৰ নং : 121 বয়স : 41 লিঙ্গ : পুৰুষ
803	1	PVJ0188326	ফটো উপলব্ধ	নাম : ৰেনুকা চৰেন পিতাৰ নাম: জোহান চৰেন ঘৰ নং : 24 বয়স : 24 লিঙ্গ : মহিলা	804	1	PVJ0188524	ফটো উপলব্ধ	নাম : ৰোহন কালান্দী মাতৃৰ নাম: আৰতি কান্দলী ঘৰ নং : 34 বয়স : 22 লিঙ্গ : পুৰুষ	805	1	PVJ0188722	ফটো উপলব্ধ	নাম : পবন শৰ্মা মাতৃৰ নাম: পূজন শৰ্মা ঘৰ নং : 61 বয়স : 18 লিঙ্গ : পুৰুষ
806	1	PVJ0189126	ফটো উপলব্ধ	নাম : মেখএল টুড পিতাৰ নাম: সুলেমান টুড ঘৰ নং : 21 বয়স : 20 লিঙ্গ : পুৰুষ	807	1	PVJ0189811	ফটো উপলব্ধ	নাম : প্ৰেম অংবোস বেচৰা পিতাৰ নাম: টিমথি বেচৰা ঘৰ নং : 121 বয়স : 21 লিঙ্গ : পুৰুষ	808	1	PVJ0189829	ফটো উপলব্ধ	নাম : নমবতা বেচৰা পিতাৰ নাম: টিমথি বেচৰা ঘৰ নং : 121 বয়স : 19 লিঙ্গ : মহিলা



809	1	PVJ0193706
নাম : মলয়া ৰাভা পিতাৰ নাম: নিবাৰন ৰাভা ঘৰ নং : 39 বয়স : 20 লিঙ্গ : মহিলা		
ফটো উপলব্ধ		

810	1	PVJ0198952
নাম : জয়া ৰাভা মাতৃৰ নাম: বিজুলী ৰাভা ঘৰ নং : 60খ বয়স : 18 লিঙ্গ : মহিলা		
ফটো উপলব্ধ		

811	1	PVJ0198929
নাম : সীতা দেবী পিতাৰ নাম: লোকনাথ শৰ্মা ঘৰ নং : 45 বয়স : 18 লিঙ্গ : মহিলা		
ফটো উপলব্ধ		

812	1	PVJ0198911
নাম : বিষ্ণু শৰ্মা পিতাৰ নাম: প্ৰেমপ্ৰসাদ শৰ্মা ঘৰ নং : 66 বয়স : 18 লিঙ্গ : পুৰুষ		
ফটো উপলব্ধ		

ভোটাৰৰ সাৰাংশ

A) ভোটাৰৰ সংখ্যা

	তালিকাৰ প্ৰকাৰ	তালিকাৰ চিনাক্তকৰণ	ভোটাৰৰ সংখ্যা							
			পুৰুষ	মহিলা	৩য় লিঙ্গ	মুঠ				
I	মূল তালিকা	মূল তালিকা	বিশেষ সংশোধন, 2026 চনৰ পূৰ্বৰ 2025 চনৰ মূল তালিকাৰ লগত থকা সংযোজন সমূহ একত্ৰিতকৰণ কৰা তালিকা।				380	383	0	763
II	যোগ তালিকা	পৰিপূৰক 1	বিশেষ সংক্ষিপ্ত সংশোধন, 2026				20	25	0	45
		পৰিপূৰক 2	অনবিচ্ছিন্ন সংশোধন 2026				1	3	0	4
			মুঠ				21	28	0	49
III	বিয়োজন তালিকা	পৰিপূৰক 1	বিশেষ সংক্ষিপ্ত সংশোধন, 2026				44	68	0	112
		পৰিপূৰক 2	অনবিচ্ছিন্ন সংশোধন 2026				1	1	0	2
			মুঠ				45	69	0	114
IV	লিংগ ক্ষেত্ৰত পৰিবৰ্তনৰ বাবে পাৰ্থক্য					0	0	0	0	
এই সংশোধনৰ পিছত ভোটাৰ তালিকাত ভোটাৰৰ মুঠ সংখ্যা (I+II-III+IV)						356	342	0	698	

B) শুধৰনীৰ সংখ্যা

তালিকাৰ প্ৰকাৰ	তালিকাৰ চিনাক্তকৰণ	শুধৰনীৰ সংখ্যা
পৰিপূৰক 1	বিশেষ সংক্ষিপ্ত সংশোধন, 2026	40
পৰিপূৰক 2	অনবিচ্ছিন্ন সংশোধন 2026	1
	মুঠ	41

নিৰ্বাচক পঞ্জীয়ন বিষয়াৰ স্বাক্ষৰ

E-মূত, S-স্থানান্তৰিত/ বাসস্থান পৰিবৰ্তন, R-প্ৰতিলিপি, M-নিখোজ, Q-অযোগ্য