



ভোটাৰ তালিকা 2026 S03 অসম

বিধানসভা সমষ্টিৰ নম্বৰ, নাম আৰু সংৰক্ষণৰ স্থিতি : 46 - ওদালগুৰি (অনুসূচিত জনজাতি)		খণ্ড নং : 125																			
এই বিধানসভা সমষ্টিত কোন সংসদীয় সমষ্টিৰ অন্তৰ্গত তাৰ নম্বৰ, নাম আৰু সংৰক্ষণ স্থিতি : 4 - দৰং-ওদালগুৰি (সাধাৰণ)																					
1. সংশোধনৰ বিৱৰণ																					
সংশোধনৰ বছৰ	2026	তালিকাৰ চিনাক্তকৰণ																			
ভিত্তি তাৰিখ	01-04-2026	বিশেষ সংশোধন, 2026 চনৰ পূৰ্বৰ 2025 চনৰ মূল তালিকাৰ লগত থকা সংযোজন সমূহ একত্ৰিতকৰণ কৰা তালিকা।																			
সংশোধনৰ প্ৰকাৰ	বিশেষ সংশোধন 2026																				
প্ৰকাশনৰ তাৰিখ	23-03-2026																				
2. খণ্ড আৰু ভোটগ্ৰহন কেন্দ্ৰৰ বিৱৰণ																					
খণ্ডৰ অন্তৰ্গত এলেকা সমূহৰ নম্বৰ আৰু নাম																					
1-বাকৰা	<table border="1" style="width: 100%; border-collapse: collapse;"> <tr> <td style="width: 50%;">মূল চহৰ/গাওঁ</td> <td style="width: 50%;">: বাকৰা</td> </tr> <tr> <td>ৱাৰ্ড নং</td> <td>:</td> </tr> <tr> <td>ডাকঘৰ</td> <td>: হৰিশিঙা</td> </tr> <tr> <td>পুলিচ থানা</td> <td>: হৰিশিঙা</td> </tr> <tr> <td>ব্লক</td> <td>: ওদালগুৰি (অংশ-১)</td> </tr> <tr> <td>ৰাজহ চক্ৰ</td> <td>: ওদালগুৰি</td> </tr> <tr> <td>জিলা</td> <td>: ওদালগুৰি</td> </tr> <tr> <td>পিনকোড</td> <td>: 784510</td> </tr> </table>					মূল চহৰ/গাওঁ	: বাকৰা	ৱাৰ্ড নং	:	ডাকঘৰ	: হৰিশিঙা	পুলিচ থানা	: হৰিশিঙা	ব্লক	: ওদালগুৰি (অংশ-১)	ৰাজহ চক্ৰ	: ওদালগুৰি	জিলা	: ওদালগুৰি	পিনকোড	: 784510
মূল চহৰ/গাওঁ	: বাকৰা																				
ৱাৰ্ড নং	:																				
ডাকঘৰ	: হৰিশিঙা																				
পুলিচ থানা	: হৰিশিঙা																				
ব্লক	: ওদালগুৰি (অংশ-১)																				
ৰাজহ চক্ৰ	: ওদালগুৰি																				
জিলা	: ওদালগুৰি																				
পিনকোড	: 784510																				
3. ভোটগ্ৰহন কেন্দ্ৰৰ বিৱৰণ																					
ভোটগ্ৰহন কেন্দ্ৰৰ নম্বৰ আৰু নাম :	ভোটগ্ৰহন কেন্দ্ৰৰ প্ৰকাৰ (পুৰুষ/মহিলা/সাধাৰণ)	সাধাৰণ																			
125 - ৮৩৪ বাকৰা প্ৰাথমিক বিদ্যালয়	খণ্ডৰ অন্তৰ্গত সহায়ক ভোটগ্ৰহন কেন্দ্ৰৰ সংখ্যা :	0																			
ভোটগ্ৰহন কেন্দ্ৰৰ ঠিকনা :																					
৮৩৪ বাকৰা প্ৰাথমিক বিদ্যালয়, 1, বাকৰা পোঃঅঃ -হৰিশিঙা জিলা-ওদালগুৰি ৭৮৪৫১০																					
4. ভোটাৰৰ সংখ্যা																					
আৰম্ভনি ক্ৰমিক	শেষ ক্ৰমিক নং	মুঠ ভোটাৰ																			
নং		পুৰুষ	মহিলা	৩য় লিঙ্গ	মুঠ																
1	970	467	488	0	955																

নিৰ্বাচক পঞ্জীয়ন বিষয়াৰ স্বাক্ষৰ

Nazri Naksha

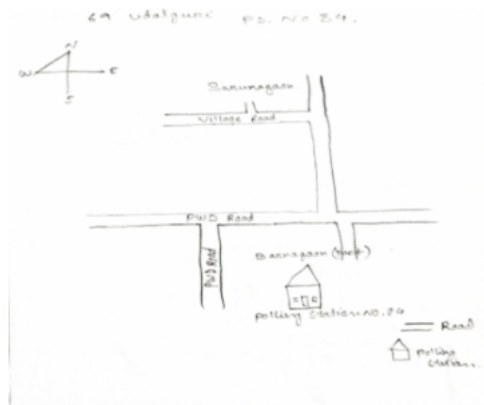

Google Map View



Polling Station Building Front View



ভোটগ্ৰহন কেন্দ্ৰৰ সন্মুখৰ দৃশ্য



Cad View

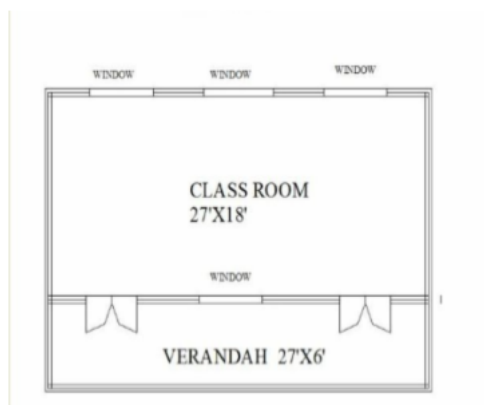

Key MAP View

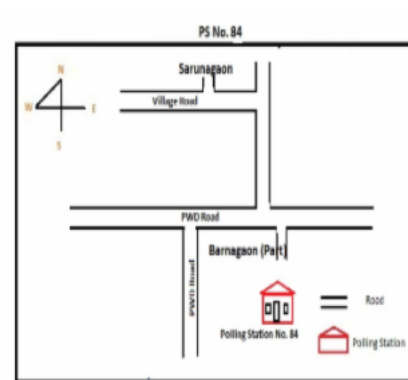



1 নাম : চানি কিক্ক স্বামীৰ নাম: বনিফাচ মুৰ্মু ঘৰ নং : 0 বয়স : 31 লিঙ্গ : মহিলা	LQX1149343 ফটো উপলব্ধ	2 নাম : যোছেফ হাজদা পিতাৰ নাম: সৰবন হাজদা ঘৰ নং : 1ক বয়স : 50 লিঙ্গ : পুৰুষ	LQX0000299 ফটো উপলব্ধ	3 নাম : মতিলাল হাচদা পিতাৰ নাম: সৰবন হাচদা ঘৰ নং : 1ক বয়স : 52 লিঙ্গ : পুৰুষ	LQX7034562 ফটো উপলব্ধ
4 নাম : বানী মাৰ্দ্দি স্বামীৰ নাম: মতিলাল হাচদা ঘৰ নং : 1ক বয়স : 47 লিঙ্গ : মহিলা	LQX7034573 ফটো উপলব্ধ	5 নাম : মাচি মুৰ্মু পিতাৰ নাম: দুখু মুৰ্মু ঘৰ নং : 2 বয়স : 67 লিঙ্গ : পুৰুষ	LQX7034584 ফটো উপলব্ধ	6 নাম : সুৰ্জমনি হাচদা স্বামীৰ নাম: মাচি মুৰ্মু ঘৰ নং : 2 বয়স : 57 লিঙ্গ : মহিলা	LQX7034595 ফটো উপলব্ধ
7 নাম : সুনিতা মুৰ্মু পিতাৰ নাম: মাচি মুৰ্মু ঘৰ নং : 2 বয়স : 40 লিঙ্গ : মহিলা	LQX7034608 ফটো উপলব্ধ	8 নাম : অজয় কুমাৰ দাস পিতাৰ নাম: মাচি মুৰ্মু ঘৰ নং : 2 বয়স : 37 লিঙ্গ : মহিলা	LQX7034619 ফটো উপলব্ধ	9 নাম : চাৰ্লেছ মুৰ্মু পিতাৰ নাম: মাচি মুৰ্মু ঘৰ নং : 2 বয়স : 28 লিঙ্গ : পুৰুষ	LQX0182840 ফটো উপলব্ধ
10 নাম : চিৰিকা মুৰ্মু পিতাৰ নাম: মাচি মুৰ্মু ঘৰ নং : 2 বয়স : 28 লিঙ্গ : মহিলা	LQX0199661 ফটো উপলব্ধ	11 নাম : ক্ৰিষ্টোফাৰ মুৰ্মু পিতাৰ নাম: মশি মুৰ্মু ঘৰ নং : 2 বয়স : 22 লিঙ্গ : পুৰুষ	LQX1134196 ফটো উপলব্ধ	12 নাম : সীতাৰাম বেষৰা পিতাৰ নাম: ছুটু বেসৰা ঘৰ নং : 3 বয়স : 72 লিঙ্গ : পুৰুষ	LQX7034620 ফটো উপলব্ধ
13 নাম : মিৰ মুৰ্মু স্বামীৰ নাম: চিতাৰাম বেচৰা ঘৰ নং : 3 বয়স : 62 লিঙ্গ : মহিলা	LQX7034631 ফটো উপলব্ধ	14 নাম : জিঠু বেচৰা অন্যান্য: চাতা বেচৰা ঘৰ নং : 3 বয়স : 60 লিঙ্গ : পুৰুষ	LQX0204057 ফটো উপলব্ধ	15 নাম : চুনিল বেচৰা পিতাৰ নাম: চিতাৰাম বেচৰা ঘৰ নং : 3 বয়স : 45 লিঙ্গ : পুৰুষ	LQX7034642 ফটো উপলব্ধ
16 নাম : প্ৰেমিলা বেচৰা স্বামীৰ নাম: জিঠু বেচৰা ঘৰ নং : 3 বয়স : 45 লিঙ্গ : মহিলা	LQX0204156 ফটো উপলব্ধ	17 নাম : সুবন বেষৰা পিতাৰ নাম: সীতাৰাম বেষৰা ঘৰ নং : 3 বয়স : 42 লিঙ্গ : পুৰুষ	LQX7034664 ফটো উপলব্ধ	18 নাম : চালমী হাচদা স্বামীৰ নাম: চুবন বেচৰা ঘৰ নং : 3 বয়স : 35 লিঙ্গ : মহিলা	LQX7034686 ফটো উপলব্ধ
19 নাম : অনীতা কিক্ক স্বামীৰ নাম: সুনীল বেসৰা ঘৰ নং : 03 বয়স : 25 লিঙ্গ : মহিলা	LQX0372490 ফটো উপলব্ধ	20 নাম : প্ৰেমিলা বেসা পিতাৰ নাম: জিঠু বেচৰা ঘৰ নং : 3 বয়স : 24 লিঙ্গ : পুৰুষ	LQX0512855 ফটো উপলব্ধ	21 নাম : ঋতুৰাজ বেচৰা পিতাৰ নাম: জিঠু বেচৰা ঘৰ নং : 3 বয়স : 21 লিঙ্গ : পুৰুষ	PVJ0042739 ফটো উপলব্ধ
22 নাম : যোহানি চৰেন স্বামীৰ নাম: নিকুলাচ মুৰ্মু ঘৰ নং : 5 বয়স : 67 লিঙ্গ : মহিলা	LQX7034700 ফটো উপলব্ধ	23 নাম : টেলেছফৰ একা অন্যান্য: যাকুব একা ঘৰ নং : 5 বয়স : 52 লিঙ্গ : পুৰুষ	LQX7034722 ফটো উপলব্ধ	24 নাম : ইষ্টেৰ মুৰ্মু পিতাৰ নাম: নিকুলাচ মুৰ্মু ঘৰ নং : 5 বয়স : 49 লিঙ্গ : মহিলা	LQX7034711 ফটো উপলব্ধ
25 নাম : মাৰগেৰেত মুৰ্মু পিতাৰ নাম: মাক্স মুৰ্মু ঘৰ নং : 5 বয়স : 43 লিঙ্গ : মহিলা	LQX7034744 ফটো উপলব্ধ	26 নাম : লেমবাট একা পিতাৰ নাম: টেলেছফৰ একা ঘৰ নং : 5 বয়স : 28 লিঙ্গ : পুৰুষ	LQX0232066 ফটো উপলব্ধ	27 নাম : লেবানুছ একা মাতৃৰ নাম: ষ্টেৰ মুৰ্মু ঘৰ নং : 5 বয়স : 26 লিঙ্গ : পুৰুষ	LQX0255141 ফটো উপলব্ধ
28 নাম : জহানী একা পিতাৰ নাম: টেলেছফৰ একা ঘৰ নং : 05 বয়স : 25 লিঙ্গ : মহিলা	LQX0406405 ফটো উপলব্ধ	#2 29 নাম : এলিজাবেথ মুৰ্মু স্বামীৰ নাম: নেপলিয়ন হেমব্ৰম ঘৰ নং : 06 বয়স : 23 লিঙ্গ : মহিলা	PVJ0048389 ফটো উপলব্ধ	30 নাম : পৌলিনা মুৰ্মু পিতাৰ নাম: মাক্স মুৰ্মু ঘৰ নং : 5ক বয়স : 37 লিঙ্গ : মহিলা	LQX7034755 ফটো উপলব্ধ



31 নাম : মার্সেল মুৰ্মু পিতাৰ নাম: মার্কিস মুৰ্মু ঘৰ নং : ৫৬ বয়স : 35 লিঙ্গ : পুৰুষ	LQX7034766 ফটো উপলব্ধ	32 নাম : ফ্রানচিচ মুৰ্মু পিতাৰ নাম: পাট্ৰিচ মুৰ্মু ঘৰ নং : ৬ বয়স : 54 লিঙ্গ : পুৰুষ	LQX7034777 ফটো উপলব্ধ	33 নাম : মার্চেলা চৰেন স্বামীৰ নাম: ফ্রানচিচ মুৰ্মু ঘৰ নং : ৬ বয়স : 52 লিঙ্গ : মহিলা	LQX7034788 ফটো উপলব্ধ
34 নাম : পেট্ৰোচ মুৰ্মু পিতাৰ নাম: ফ্রানচিচ মুৰ্মু ঘৰ নং : ৬ বয়স : 38 লিঙ্গ : পুৰুষ	LQX7034799 ফটো উপলব্ধ	35 নাম : জবা মাৰ্দ্দি স্বামীৰ নাম: পেট্ৰোচ মুৰ্মু ঘৰ নং : ৬ বয়স : 34 লিঙ্গ : মহিলা	LQX0384040 ফটো উপলব্ধ	36 নাম : জাচিন্তা মুৰ্মু পিতাৰ নাম: ফ্রান্সিস হাচদা ঘৰ নং : ০৬ বয়স : 24 লিঙ্গ : মহিলা	LQX0406413 ফটো উপলব্ধ
37 নাম : স্বাবিনা টুডু স্বামীৰ নাম: ইষ্টালিচ তমুৰ্মু ঘৰ নং : ৭ বয়স : 75 লিঙ্গ : মহিলা	LQX7034813 ফটো উপলব্ধ	38 নাম : বিচাৰ্ড মুৰ্মু পিতাৰ নাম: স্তানীশ মুৰ্মু ঘৰ নং : ৭ বয়স : 49 লিঙ্গ : পুৰুষ	LQX7034857 ফটো উপলব্ধ	39 নাম : এডৱাৰ্ড মুৰ্মু পিতাৰ নাম: ইষ্টালিচ মুৰ্মু ঘৰ নং : ৭ বয়স : 47 লিঙ্গ : পুৰুষ	LQX7034824 ফটো উপলব্ধ
40 নাম : এলিজাবেথ হেমব্ৰম স্বামীৰ নাম: এডৱাৰ্ড মুৰ্মু ঘৰ নং : ৭ বয়স : 45 লিঙ্গ : মহিলা	LQX7034835 ফটো উপলব্ধ	41 নাম : তেৰেচা কিঙ্ক স্বামীৰ নাম: বিজেট মুৰ্মু ঘৰ নং : ৭ বয়স : 43 লিঙ্গ : মহিলা	LQX7034868 ফটো উপলব্ধ	42 নাম : জাচিন্তা মুৰ্মু পিতাৰ নাম: ইষ্টালিচ মুৰ্মু ঘৰ নং : ৭ বয়স : 42 লিঙ্গ : মহিলা	LQX7034846 ফটো উপলব্ধ
43 নাম : ন্যানসি মুৰ্মু পিতাৰ নাম: বিচাৰ্ড মুৰ্মু ঘৰ নং : ০7 বয়স : 21 লিঙ্গ : মহিলা	PVJ0135053 ফটো উপলব্ধ	44 নাম : সুলেমান হাচদা পিতাৰ নাম: মনসুখ হাচদা ঘৰ নং : ৮ বয়স : 66 লিঙ্গ : পুৰুষ	LQX7034879 ফটো উপলব্ধ	45 নাম : কাননবালা মাৰ্দ্দি স্বামীৰ নাম: সুলেমান হাচদা ঘৰ নং : ৮ বয়স : 58 লিঙ্গ : মহিলা	LQX7034880 ফটো উপলব্ধ
46 নাম : বাইমন হাচদা পিতাৰ নাম: সুলেমান হাচদা ঘৰ নং : ৮ বয়স : 38 লিঙ্গ : পুৰুষ	LQX7034904 ফটো উপলব্ধ	47 নাম : ক্ৰেমেণ্ট হাচদা পিতাৰ নাম: সুলেমান হাচদা ঘৰ নং : ৮ বয়স : 36 লিঙ্গ : পুৰুষ	LQX7034915 ফটো উপলব্ধ	48 নাম : ফ্রানচিচ হাচদা পিতাৰ নাম: সুলেমান হাচদা ঘৰ নং : ৮ বয়স : 32 লিঙ্গ : পুৰুষ	LQX7034926 ফটো উপলব্ধ
49 নাম : শান্তীনা মুৰ্মু অন্যান্য: ভিক্টৰ হাঁসদা ঘৰ নং : ৮ বয়স : 31 লিঙ্গ : মহিলা	LQX0259879 ফটো উপলব্ধ	50 নাম : শুকনি সোৰেন স্বামীৰ নাম: মার্সেল মুৰ্মু ঘৰ নং : ৮ বয়স : 28 লিঙ্গ : মহিলা	LQX0465427 ফটো উপলব্ধ	51 নাম : সুৰভী দৈমাৰী পিতাৰ নাম: চিমন দৈমাৰী ঘৰ নং : ০8 বয়স : 22 লিঙ্গ : মহিলা	PVJ0034090 ফটো উপলব্ধ
52 নাম : জন মুৰ্মু পিতাৰ নাম: পাট্ৰাজ মুৰ্মু ঘৰ নং : ৯ বয়স : 60 লিঙ্গ : পুৰুষ	LQX7034937 ফটো উপলব্ধ	53 নাম : এলিজাবেথ কিঙ্ক স্বামীৰ নাম: জন মুৰ্মু ঘৰ নং : ৯ বয়স : 51 লিঙ্গ : মহিলা	LQX7034948 ফটো উপলব্ধ	54 নাম : ৰবাৰ্ট মুৰ্মু পিতাৰ নাম: জন মুৰ্মু ঘৰ নং : ৯ বয়স : 38 লিঙ্গ : পুৰুষ	LQX7034959 ফটো উপলব্ধ
55 নাম : স্তানীশ মুৰ্মু পিতাৰ নাম: পাট্ৰিচ মুৰ্মু ঘৰ নং : ১০ বয়স : 46 লিঙ্গ : পুৰুষ	LQX7034960 ফটো উপলব্ধ	56 নাম : এলিজাবেথ হাচদা স্বামীৰ নাম: ইষ্টালিচ মুৰ্মু ঘৰ নং : ১০ বয়স : 40 লিঙ্গ : মহিলা	LQX7041852 ফটো উপলব্ধ	57 নাম : ৰফা এল মুৰ্মু পিতাৰ নাম: পাট্ৰিচ মুৰ্মু ঘৰ নং : ১১ বয়স : 59 লিঙ্গ : পুৰুষ	LQX7034982 ফটো উপলব্ধ
58 নাম : ইলিজাবেত তুদু স্বামীৰ নাম: ৰাফায়েল মুৰ্মু ঘৰ নং : ১১ বয়স : 50 লিঙ্গ : মহিলা	LQX7034993 ফটো উপলব্ধ	59 নাম : পৌলিনা মুৰ্মু পিতাৰ নাম: ৰাফায়েল মুৰ্মু ঘৰ নং : ১১ বয়স : 32 লিঙ্গ : মহিলা	LQX0255224 ফটো উপলব্ধ	60 নাম : লিনা মুৰ্মু পিতাৰ নাম: ৰাফায়েল মুৰ্মু ঘৰ নং : ১১ বয়স : 29 লিঙ্গ : মহিলা	LQX0255190 ফটো উপলব্ধ



61 নাম : ক্যাথেৰীনা মুৰ্ম পিতাৰ নাম: বফাএলী মুৰ্ম ঘৰ নং : 11 বয়স : 26 লিঙ্গ : মহিলা	PVJ0048454 ফটো উপলব্ধ	62 নাম : জলিয়েশ দৈমাৰী মাতৃৰ নাম: বাশী দৈমাৰী ঘৰ নং : 11 বয়স : 25 লিঙ্গ : পুৰুষ	PVJ0133769 ফটো উপলব্ধ	63 নাম : মাৰচিলা মুৰ্ম মাতৃৰ নাম: এলিজাবেত মুৰ্ম ঘৰ নং : 11 বয়স : 23 লিঙ্গ : মহিলা	LQX7653959 ফটো উপলব্ধ
64 নাম : কাৰ্মেলা কিস্ক স্বামীৰ নাম: নিমল মুৰ্ম ঘৰ নং : 12 বয়স : 60 লিঙ্গ : মহিলা	LQX7035009 ফটো উপলব্ধ	65 নাম : লুচিয়া মুৰ্ম মাতৃৰ নাম: কাৰ্মেলা কিস্ক ঘৰ নং : 12 বয়স : 33 লিঙ্গ : মহিলা	LQX7041998 ফটো উপলব্ধ	66 নাম : সিতলামনি চাংমা পিতাৰ নাম: উতপল চাংমা ঘৰ নং : 12 বয়স : 24 লিঙ্গ : মহিলা	LQX7701683 ফটো উপলব্ধ
67 নাম : ভন্টি চাংমা পিতাৰ নাম: উতপল চাংমা ঘৰ নং : 12 বয়স : 21 লিঙ্গ : মহিলা	LQX7701667 ফটো উপলব্ধ	68 নাম : শান্তী কিস্ক অন্যান্য: পৌলুশ কিস্ক ঘৰ নং : 12 বয়স : 62 লিঙ্গ : মহিলা	LQX7035112 ফটো উপলব্ধ	69 নাম : এলিজাবেট চৰেন স্বামীৰ নাম: জোনাচ কিস্ক ঘৰ নং : 12 বয়স : 58 লিঙ্গ : মহিলা	LQX7035087 ফটো উপলব্ধ
70 নাম : জোনাছ কিস্ক পিতাৰ নাম: পাউলুছ কিস্ক ঘৰ নং : 18 বয়স : 47 লিঙ্গ : পুৰুষ	LQX7035076 ফটো উপলব্ধ	71 নাম : ভেৰোনিকা কিস্ক পিতাৰ নাম: থমাচ কিস্ক ঘৰ নং : 18 বয়স : 37 লিঙ্গ : মহিলা	LQX0255182 ফটো উপলব্ধ	72 নাম : আচনাথ কিস্ক পিতাৰ নাম: থমাছ কিস্ক ঘৰ নং : 18 বয়স : 30 লিঙ্গ : পুৰুষ	LQX0175612 ফটো উপলব্ধ
73 নাম : চানী কিস্ক পিতাৰ নাম: জুনাশ কিস্ক ঘৰ নং : 18 বয়স : 28 লিঙ্গ : পুৰুষ	LQX7652407 ফটো উপলব্ধ	74 নাম : চটীল কিস্ক পিতাৰ নাম: জানুচ কিস্ক ঘৰ নং : 18 বয়স : 27 লিঙ্গ : পুৰুষ	LQX0160788 ফটো উপলব্ধ	75 নাম : লিনা কিস্ক পিতাৰ নাম: থমাছ কিস্ক ঘৰ নং : 18 বয়স : 26 লিঙ্গ : মহিলা	LQX0184945 ফটো উপলব্ধ
76 নাম : পুনম দৈমাৰী পিতাৰ নাম: কনক দৈমাৰী ঘৰ নং : 18 বয়স : 26 লিঙ্গ : মহিলা	LQX0389288 ফটো উপলব্ধ	77 নাম : লিলি মেৰী কিস্ক পিতাৰ নাম: জুনাশ কিস্ক ঘৰ নং : 18 বয়স : 23 লিঙ্গ : মহিলা	LQX7653975 ফটো উপলব্ধ	S 78 নাম : বমানুছ কিস্ক পিতাৰ নাম: জয়কব কিস্ক ঘৰ নং : 15 বয়স : 55 লিঙ্গ : পুৰুষ	LQX7035145 ফটো উপলব্ধ
79 নাম : মাৰি বেচৰা স্বামীৰ নাম: ৰোমানুজ কিস্ক ঘৰ নং : 15 বয়স : 50 লিঙ্গ : মহিলা	LQX7035156 ফটো উপলব্ধ	80 নাম : চুনিল কিস্ক পিতাৰ নাম: ৰোমানুস কিস্ক ঘৰ নং : 15 বয়স : 38 লিঙ্গ : পুৰুষ	LQX7035167 ফটো উপলব্ধ	81 নাম : চিলভফান্টী কিস্ক পিতাৰ নাম: ৰামানুচ কিস্ক ঘৰ নং : 15 বয়স : 32 লিঙ্গ : মহিলা	LQX7035178 ফটো উপলব্ধ
82 নাম : সুশান্ত কিস্ক পিতাৰ নাম: ৰামানুশ কিস্ক ঘৰ নং : 15 বয়স : 24 লিঙ্গ : পুৰুষ	LQX0444158 ফটো উপলব্ধ	S 83 নাম : চালমী টুড স্বামীৰ নাম: মিখায়েল মুৰ্ম ঘৰ নং : 15 বয়স : 65 লিঙ্গ : মহিলা	LQX7035190 ফটো উপলব্ধ	84 নাম : ত্ৰিগৰী মুৰ্ম পিতাৰ নাম: মিখায়েল মুৰ্ম ঘৰ নং : 15 বয়স : 42 লিঙ্গ : পুৰুষ	LQX7035203 ফটো উপলব্ধ
85 নাম : চিচিলিয়া মুৰ্ম পিতাৰ নাম: মিখায়েল মুৰ্ম ঘৰ নং : 15 বয়স : 42 লিঙ্গ : মহিলা	LQX7035214 ফটো উপলব্ধ	86 নাম : স্তানীছ মুৰ্ম পিতাৰ নাম: মাইকেল মুৰ্ম ঘৰ নং : 15 বয়স : 37 লিঙ্গ : পুৰুষ	LQX7041863 ফটো উপলব্ধ	87 নাম : ৰেনকা হাচুদা স্বামীৰ নাম: ত্ৰিগৰী মুৰ্ম ঘৰ নং : 15 বয়স : 36 লিঙ্গ : মহিলা	LQX7035225 ফটো উপলব্ধ
88 নাম : দোমিনিক মুৰ্ম পিতাৰ নাম: মাইকেল মুৰ্ম ঘৰ নং : 15 বয়স : 34 লিঙ্গ : পুৰুষ	LQX1606822 ফটো উপলব্ধ	89 নাম : কাৰোলিনা মুৰ্ম পিতাৰ নাম: মিখায়েল মুৰ্ম ঘৰ নং : 15 বয়স : 33 লিঙ্গ : মহিলা	LQX1606833 ফটো উপলব্ধ	90 নাম : কাৰলীনা মুৰ্ম পিতাৰ নাম: মাইকেল মুৰ্ম ঘৰ নং : 15 বয়স : 32 লিঙ্গ : মহিলা	LQX0406520 ফটো উপলব্ধ



91 নাম : ডমিনিক মুৰ্মু পিতাৰ নাম: মাইকেল মুৰ্মু ঘৰ নং : ১৬ বয়স : 31 লিঙ্গ : পুৰুষ	LQX7041896 ফটো উপলব্ধ	92 নাম : দীপক মুৰ্মু পিতাৰ নাম: মাইকেল মুৰ্মু ঘৰ নং : ১৬ বয়স : 29 লিঙ্গ : পুৰুষ	LQX0406546 ফটো উপলব্ধ	93 নাম : আভিনাছ মুৰ্মু পিতাৰ নাম: মাইকেল মুৰ্মু ঘৰ নং : ১৬ বয়স : 28 লিঙ্গ : পুৰুষ	LQX0520338 ফটো উপলব্ধ
94 নাম : চাবিনা কিস্কু মাতৃৰ নাম: পাউলিনা চৰেন ঘৰ নং : 16 বয়স : 24 লিঙ্গ : মহিলা	PVJ0041798 ফটো উপলব্ধ	95 নাম : মেৰিনা হাচদা পিতাৰ নাম: আন্দ্রিয়াছ হাঁচদা ঘৰ নং : ১৬ বয়স : 23 লিঙ্গ : মহিলা	LQX0520437 ফটো উপলব্ধ	96 নাম : চালমী মাৰ্দি স্বামীৰ নাম: পাত্ৰাছ হাচদা ঘৰ নং : ১৭ বয়স : 66 লিঙ্গ : মহিলা	LQX7035247 ফটো উপলব্ধ
97 নাম : আলেকচিয়ুচ হাচদা পিতাৰ নাম: পাত্ৰীচ হাচদা ঘৰ নং : ১৭ বয়স : 50 লিঙ্গ : পুৰুষ	LQX7035258 ফটো উপলব্ধ	98 নাম : চাবিনা তুদু স্বামীৰ নাম: আলেকচিয়ুচ হাচদা ঘৰ নং : ১৭ বয়স : 45 লিঙ্গ : মহিলা	LQX7035269 ফটো উপলব্ধ	99 নাম : ডেনিচ হাসদা পিতাৰ নাম: আলেক্সচিয়ুচ হাসদা ঘৰ নং : 17 বয়স : 23 লিঙ্গ : পুৰুষ	PVJ0041913 ফটো উপলব্ধ
100 নাম : চালমী হাচদা পিতাৰ নাম: আলেক্সচিয়ুচ হাচদা ঘৰ নং : 17 বয়স : 21 লিঙ্গ : মহিলা	PVJ0041897 ফটো উপলব্ধ	101 নাম : মালতী হাচদা স্বামীৰ নাম: বেনেডিচ মুৰ্মু ঘৰ নং : ১৮ বয়স : 62 লিঙ্গ : মহিলা	LQX7035281 ফটো উপলব্ধ	102 নাম : চিৰোচিলা মাৰ্দি স্বামীৰ নাম: মাৰ্টিন মুৰ্মু ঘৰ নং : ১৮ বয়স : 58 লিঙ্গ : মহিলা	LQX7035292 ফটো উপলব্ধ
103 নাম : জয়া দৈমাৰী পিতাৰ নাম: বিপিন দৈমাৰী ঘৰ নং : ১৮ বয়স : 29 লিঙ্গ : মহিলা	LQX0206722 ফটো উপলব্ধ	104 নাম : মাৰ্টিন মুৰ্মু পিতাৰ নাম: পাত্ৰীচ মুৰ্মু ঘৰ নং : ১৮ বয়স : 61 লিঙ্গ : পুৰুষ	LQX7035305 ফটো উপলব্ধ	105 নাম : বিমিশ মাৰ্দি পিতাৰ নাম: চেবেষ্টিয়ান মুৰ্মু ঘৰ নং : ২০ বয়স : 58 লিঙ্গ : পুৰুষ	LQX7035316 ফটো উপলব্ধ
106 নাম : জয়া হেমব্রম স্বামীৰ নাম: বিমিশ মাৰ্দি ঘৰ নং : ২০ বয়স : 55 লিঙ্গ : মহিলা	LQX7035327 ফটো উপলব্ধ	107 নাম : আন্তনী চৰেন পিতাৰ নাম: চিমন চৰেন ঘৰ নং : ২০ বয়স : 36 লিঙ্গ : পুৰুষ	LQX7041885 ফটো উপলব্ধ	108 নাম : আলফেড মাৰ্ভী পিতাৰ নাম: বিমিশ মাৰ্ভী ঘৰ নং : 20 বয়স : 28 লিঙ্গ : মহিলা	PVJ0041947 ফটো উপলব্ধ
109 নাম : অনিমা মাৰ্ভী পিতাৰ নাম: বিমিশ মাৰ্ভী ঘৰ নং : 20 বয়স : 26 লিঙ্গ : মহিলা	PVJ0041962 ফটো উপলব্ধ	110 নাম : বাহুল বাভা পিতাৰ নাম: লংকেশ্বৰ বাভা ঘৰ নং : 20 বয়স : 26 লিঙ্গ : পুৰুষ	PVJ0054957 ফটো উপলব্ধ	111 নাম : বাজিব বাভা পিতাৰ নাম: লংকেশ্বৰ বাভা ঘৰ নং : 20 বয়স : 23 লিঙ্গ : পুৰুষ	LQX1150945 ফটো উপলব্ধ
112 নাম : যশছায়া মাৰ্ভী পিতাৰ নাম: বিমিশ মাৰ্ভী ঘৰ নং : 20 বয়স : 23 লিঙ্গ : পুৰুষ	PVJ0041855 ফটো উপলব্ধ	113 নাম : বাজেশ বাভা পিতাৰ নাম: লংকেশ্বৰ বাভা ঘৰ নং : 20 বয়স : 22 লিঙ্গ : পুৰুষ	PVJ0054999 ফটো উপলব্ধ	114 নাম : অনামিকা মাৰ্ভী পিতাৰ নাম: বিমিশ মাৰ্ভী ঘৰ নং : 20 বয়স : 19 লিঙ্গ : মহিলা	PVJ0078709 ফটো উপলব্ধ
115 নাম : চামেল মুৰ্মু পিতাৰ নাম: চিলবিষ্টাৰ মুৰ্মু ঘৰ নং : ২১ বয়স : 70 লিঙ্গ : পুৰুষ	LQX7035361 ফটো উপলব্ধ	116 নাম : বনিপাচ মুৰ্মু পিতাৰ নাম: চামেল মুৰ্মু ঘৰ নং : ২১ বয়স : 40 লিঙ্গ : পুৰুষ	LQX7035372 ফটো উপলব্ধ	117 নাম : থেৰেসা কিস্কু স্বামীৰ নাম: বিচাউ মুৰ্মু ঘৰ নং : ২১ বয়স : 45 লিঙ্গ : মহিলা	LQX7035394 ফটো উপলব্ধ
S নাম : মাইকেল মুৰ্মু পিতাৰ নাম: মাইকেল মুৰ্মু ঘৰ নং : ২২ বয়স : 60 লিঙ্গ : পুৰুষ	LQX7035407 ফটো উপলব্ধ	119 নাম : জ্যোচপিনা চৰেন স্বামীৰ নাম: মিখায়েল মুৰ্মু ঘৰ নং : ২২ বয়স : 58 লিঙ্গ : মহিলা	LQX7035418 ফটো উপলব্ধ	120 নাম : আগষ্টিন মুৰ্মু পিতাৰ নাম: মিখায়েল মুৰ্মু ঘৰ নং : ২২ বয়স : 46 লিঙ্গ : পুৰুষ	LQX7035430 ফটো উপলব্ধ



121 নাম : সুমিতা হাচদা স্বামীৰ নাম: আগষ্টিন হাচদা ঘৰ নং : ২২ বয়স : 42 লিঙ্গ : মহিলা	LQX7035441 ফটো উপলব্ধ	122 নাম : থোমাচ মুৰ্মু পিতাৰ নাম: মিখিয়েল মুৰ্মু ঘৰ নং : ২২ বয়স : 40 লিঙ্গ : পুৰুষ	LQX7035429 ফটো উপলব্ধ	123 নাম : প্ৰিচিলা মুৰ্মু পিতাৰ নাম: মিখিয়েল মুৰ্মু ঘৰ নং : ২২ বয়স : 33 লিঙ্গ : মহিলা	LQX7035463 ফটো উপলব্ধ
124 নাম : মিৰ হাসদা পিতাৰ নাম: জুসেফ, হাসদা ঘৰ নং : 22 বয়স : 24 লিঙ্গ : মহিলা	PVJ0101469 ফটো উপলব্ধ	125 নাম : বেৰোনিকা হৃন্দক পিতাৰ নাম: মাতীলাল হৃন্দক ঘৰ নং : ২২ বয়স : 23 লিঙ্গ : মহিলা	LQX1123462 ফটো উপলব্ধ	126 নাম : চালমী মুৰ্মু স্বামীৰ নাম: চামেল হেমব্ৰম ঘৰ নং : 22 ক বয়স : 42 লিঙ্গ : মহিলা	PVJ0134817 ফটো উপলব্ধ
127 নাম : বেবিকা হেমব্ৰম পিতাৰ নাম: সামুয়েল হেমব্ৰম ঘৰ নং : 22 ক বয়স : 22 লিঙ্গ : মহিলা	PVJ0041889 ফটো উপলব্ধ	128 নাম : চামেল হেম্বম পিতাৰ নাম: বাহা মুৰ্মু ঘৰ নং : ২২ক বয়স : 43 লিঙ্গ : পুৰুষ	LQX7041761 ফটো উপলব্ধ	129 নাম : চিঙ্গে চৰেন স্বামীৰ নাম: মঙ্গল হাচদা ঘৰ নং : ২৩ বয়স : 70 লিঙ্গ : মহিলা	LQX7035509 ফটো উপলব্ধ
130 নাম : থমাচ হাচদা পিতাৰ নাম: মঙ্গল হাচদা ঘৰ নং : ২৩ বয়স : 52 লিঙ্গ : পুৰুষ	LQX7035510 ফটো উপলব্ধ	131 নাম : দুমনিকা মুৰ্মু স্বামীৰ নাম: মাকোঁচ হাচদা ঘৰ নং : ২৩ বয়স : 45 লিঙ্গ : মহিলা	LQX7035521 ফটো উপলব্ধ	132 নাম : মচে হাচদা পিতাৰ নাম: মঙ্গল হাচদা ঘৰ নং : ২৩ বয়স : 36 লিঙ্গ : পুৰুষ	LQX7035474 ফটো উপলব্ধ
133 নাম : কুপ্ননা চৰেন স্বামীৰ নাম: মচে হাচদা ঘৰ নং : ২৩ বয়স : 33 লিঙ্গ : মহিলা	LQX7035485 ফটো উপলব্ধ	134 নাম : আব্রাহম হাজদা পিতাৰ নাম: মংগল হাজদা ঘৰ নং : ২৩ বয়স : 31 লিঙ্গ : পুৰুষ	LQX0052027 ফটো উপলব্ধ	135 নাম : বুঝিলা মাৰ্ভি স্বামীৰ নাম: লেদ্রো টুডু ঘৰ নং : ২৩ বয়স : 26 লিঙ্গ : মহিলা	LQX1126093 ফটো উপলব্ধ
136 নাম : যোচেফ হাচদা পিতাৰ নাম: চামুবেল চবোৰন হাচদা ঘৰ নং : ২৩খ বয়স : 50 লিঙ্গ : পুৰুষ	LQX0282129 ফটো উপলব্ধ	137 নাম : লক্ষীৰাম হাচদা পিতাৰ নাম: নগুৰু হাচদা ঘৰ নং : ২৩ক বয়স : 62 লিঙ্গ : পুৰুষ	LQX7035532 ফটো উপলব্ধ	138 নাম : আলবিনুচ মুৰ্মু পিতাৰ নাম: স্তানিছ মমমু ঘৰ নং : ২৪ বয়স : 60 লিঙ্গ : পুৰুষ	LQX7035554 ফটো উপলব্ধ
139 নাম : নমিতা মাৰ্ভি স্বামীৰ নাম: আলবিনুচ মুৰ্মু ঘৰ নং : ২৪ বয়স : 55 লিঙ্গ : মহিলা	LQX7035565 ফটো উপলব্ধ	140 নাম : বুথ মুৰ্মু পিতাৰ নাম: আলবিনুচ মুৰ্মু ঘৰ নং : ২৪ বয়স : 27 লিঙ্গ : মহিলা	LQX0540427 ফটো উপলব্ধ	141 নাম : মাগ্ৰেড হেমব্ৰম স্বামীৰ নাম: মতিয়াচ মুৰ্মু ঘৰ নং : ২৬ বয়স : 48 লিঙ্গ : মহিলা	LQX7035576 ফটো উপলব্ধ
142 নাম : গ্ৰেচী মুৰ্মু পিতাৰ নাম: মতিয়াচ মুৰ্মু ঘৰ নং : ২৬ বয়স : 35 লিঙ্গ : মহিলা	LQX7035598 ফটো উপলব্ধ	143 নাম : চিচিলিয়া মুৰ্মু পিতাৰ নাম: মাথিয়াচ মুৰ্মু ঘৰ নং : 26 বয়স : 25 লিঙ্গ : মহিলা	PVJ0072975 ফটো উপলব্ধ	144 নাম : কনেলিউচ বেচৰা পিতাৰ নাম: অৰ্জুন বেচৰা ঘৰ নং : ২৯ বয়স : 65 লিঙ্গ : পুৰুষ	LQX7035612 ফটো উপলব্ধ
145 নাম : মাৰ্ভিনা চৰেন স্বামীৰ নাম: কনেলিউচ বেচৰা ঘৰ নং : ২৯ বয়স : 55 লিঙ্গ : মহিলা	LQX7035623 ফটো উপলব্ধ	146 নাম : আগষ্টিন বেচৰা পিতাৰ নাম: কনেলিউচ বেচৰা ঘৰ নং : ২৯ বয়স : 44 লিঙ্গ : পুৰুষ	LQX7035656 ফটো উপলব্ধ	147 নাম : চালমী কিস্কু স্বামীৰ নাম: আগষ্টিন বেচৰা ঘৰ নং : ২৯ বয়স : 41 লিঙ্গ : মহিলা	LQX7035645 ফটো উপলব্ধ
148 নাম : কাথেৰিনা বেচৰা পিতাৰ নাম: কনেলিউচ বেচৰা ঘৰ নং : ২৯ বয়স : 38 লিঙ্গ : মহিলা	LQX7035634 ফটো উপলব্ধ	149 নাম : মঙ্গল গোপাল বেষ্টা পিতাৰ নাম: কনেলিউচ বেষ্টা ঘৰ নং : 29 বয়স : 26 লিঙ্গ : পুৰুষ	PVJ0072967 ফটো উপলব্ধ	150 নাম : জাকাৰিয়াচ মাৰ্ভি অন্যান্য: থমাচ চৰেন ঘৰ নং : ৩০ বয়স : 55 লিঙ্গ : পুৰুষ	LQX7035678 ফটো উপলব্ধ



151 নাম : সোনা চৰেন পিতাৰ নাম: থমাচ চৰেন ঘৰ নং : ৩০ বয়স : 50 লিঙ্গ : মহিলা	LQX7035667 ফটো উপলব্ধ	152 নাম : ষ্টিফান মাৰ্দি পিতাৰ নাম: জাকৰিয়াচ মাৰ্দি ঘৰ নং : ৩০ বয়স : 42 লিঙ্গ : পুৰুষ	LQX7035725 ফটো উপলব্ধ	153 নাম : আলফাচ মুৰ্মু পিতাৰ নাম: জাকৰিয়াচ মাৰ্দি ঘৰ নং : ৩০ বয়স : 39 লিঙ্গ : পুৰুষ	LQX7035703 ফটো উপলব্ধ
154 নাম : থমাচ মাৰ্দি পিতাৰ নাম: জাকৰিয়াচ মাৰ্দি ঘৰ নং : ৩০ বয়স : 36 লিঙ্গ : পুৰুষ	LQX7035689 ফটো উপলব্ধ	155 নাম : চিচিলিয়া মাৰ্দি পিতাৰ নাম: জাকৰিয়াচ মাৰ্দি ঘৰ নং : ৩০ বয়স : 36 লিঙ্গ : মহিলা	LQX7035690 ফটো উপলব্ধ	156 নাম : বালমদিনা হাচদা স্বামীৰ নাম: স্টিফেন মাৰ্দি ঘৰ নং : ৩০ বয়স : 35 লিঙ্গ : মহিলা	LQX7035714 ফটো উপলব্ধ
157 নাম : বৰেট মাৰ্দি পিতাৰ নাম: জাকৰিয়াচ মাৰ্দি ঘৰ নং : ৩০ বয়স : 32 লিঙ্গ : পুৰুষ	LQX7035736 ফটো উপলব্ধ	158 নাম : সোহাগিণি টুডু স্বামীৰ নাম: থমাচ মাৰ্দি ঘৰ নং : ৩০ বয়স : 31 লিঙ্গ : মহিলা	LQX0389908 ফটো উপলব্ধ	159 নাম : বাৰ্ণাৰাচ চৰেন পিতাৰ নাম: আব্রাহাম চৰেন ঘৰ নং : ৩০ বয়স : 50 লিঙ্গ : পুৰুষ	LQX7035769 ফটো উপলব্ধ
160 নাম : সীতা মাৰ্দি স্বামীৰ নাম: বাৰ্ণাৰাচ চৰেন ঘৰ নং : ৩১ বয়স : 49 লিঙ্গ : মহিলা	LQX7035770 ফটো উপলব্ধ	161 নাম : চিচিলিয়া তুদ স্বামীৰ নাম: জহ্ন চৰেন ঘৰ নং : ৩১ বয়স : 48 লিঙ্গ : মহিলা	LQX7035758 ফটো উপলব্ধ	162 নাম : থমাচ চৰেন পিতাৰ নাম: আব্রাহাম চৰেন ঘৰ নং : ৩১ বয়স : 45 লিঙ্গ : পুৰুষ	LQX7035781 ফটো উপলব্ধ
163 নাম : আমপু চৰেন পিতাৰ নাম: আব্রাহাম চৰেন ঘৰ নং : ৩১ বয়স : 39 লিঙ্গ : পুৰুষ	LQX7035805 ফটো উপলব্ধ	164 নাম : বৈৰুপ দৈমাৰী স্বামীৰ নাম: থমাচ চৰেন ঘৰ নং : 31 বয়স : 37 লিঙ্গ : মহিলা	LQX7035792 ফটো উপলব্ধ	165 নাম : সুকুৰমনি হাচদা স্বামীৰ নাম: কাৰ্তিক চৰেন ঘৰ নং : 31 বয়স : 30 লিঙ্গ : মহিলা	PVJ0041871 ফটো উপলব্ধ
166 নাম : লক্ষন চৰেন অন্যান্য: বাৰনাবস চৰেন ঘৰ নং : 31 বয়স : 29 লিঙ্গ : পুৰুষ	PVJ0041822 ফটো উপলব্ধ	167 নাম : বাম চৰেন পিতাৰ নাম: লেট আব্রাহাম চৰেন ঘৰ নং : ৩১ বয়স : 28 লিঙ্গ : পুৰুষ	LQX0255240 ফটো উপলব্ধ	168 নাম : সুনিতা চৰেন স্বামীৰ নাম: বাম চৰেন ঘৰ নং : 31 বয়স : 24 লিঙ্গ : মহিলা	PVJ0041814 ফটো উপলব্ধ
169 নাম : আন্নামেৰী চৰেন পিতাৰ নাম: বাৰনাবস চৰেন ঘৰ নং : 31 বয়স : 22 লিঙ্গ : মহিলা	PVJ0041921 ফটো উপলব্ধ	170 নাম : ফ্ৰ্যানশীস সৰেন পিতাৰ নাম: থমাচ সৰেন ঘৰ নং : ৩১ বয়স : 21 লিঙ্গ : পুৰুষ	LQX7652340 ফটো উপলব্ধ	171 নাম : ইস্তানিচ মুৰ্মু পিতাৰ নাম: মিখাইল মুৰ্মু ঘৰ নং : ৩২ বয়স : 37 লিঙ্গ : পুৰুষ	LQX7035816 ফটো উপলব্ধ
172 নাম : বেৰনীকা মুৰ্মু স্বামীৰ নাম: জহ্ন চৰেন ঘৰ নং : ৩৩ বয়স : 58 লিঙ্গ : মহিলা	LQX7035838 ফটো উপলব্ধ	173 নাম : বাগু দৈমাৰী অন্যান্য: বেৰনীকা মুৰ্মু ঘৰ নং : 33 বয়স : 50 লিঙ্গ : পুৰুষ	PVJ0041939 ফটো উপলব্ধ	174 নাম : পৌলচ মুৰ্মু মাতৃৰ নাম: বেৰনীকা মুৰ্মু ঘৰ নং : ৩৩ বয়স : 38 লিঙ্গ : পুৰুষ	LQX0564674 ফটো উপলব্ধ
175 নাম : ৰচানি চৰেন পিতাৰ নাম: কায়েন হেব্রম ঘৰ নং : ৩৩ বয়স : 35 লিঙ্গ : মহিলা	LQX7035849 ফটো উপলব্ধ	176 নাম : ফুল মণি চুৰেন মাতৃৰ নাম: বেৰনীকা মুৰ্মু ঘৰ নং : ৩৩ বয়স : 35 লিঙ্গ : মহিলা	LQX0564450 ফটো উপলব্ধ	177 নাম : ৰুথ চৰেন পিতাৰ নাম: জহ্ন চৰেন ঘৰ নং : ৩৩ বয়স : 29 লিঙ্গ : মহিলা	LQX0184762 ফটো উপলব্ধ
178 নাম : বাম চৰেন পিতাৰ নাম: জহ্ন চৰেন ঘৰ নং : ৩৫ বয়স : 60 লিঙ্গ : পুৰুষ	LQX7035850 ফটো উপলব্ধ	179 নাম : নীলমনি হাচদা স্বামীৰ নাম: বাম চৰেন ঘৰ নং : ৩৫ বয়স : 55 লিঙ্গ : মহিলা	LQX7035861 ফটো উপলব্ধ	180 নাম : জন চৰেন পিতাৰ নাম: বাম চৰেন ঘৰ নং : ৩৫ বয়স : 36 লিঙ্গ : পুৰুষ	LQX7035883 ফটো উপলব্ধ



<p>181</p> <p>নাম : জিহিকেল চৰেন পিতাৰ নাম: ৰাম চৰেন ঘৰ নং : ৩৫ বয়স : ৩৩ লিঙ্গ : পুৰুষ</p> <p>LQX7035894</p> <p>ফটো উপলব্ধ</p>	<p>182</p> <p>নাম : নিৰ্মলা চৰেন পিতাৰ নাম: জহন চৰেন ঘৰ নং : ৩৫ বয়স : 33 লিঙ্গ : মহিলা</p> <p>LQX7042004</p> <p>ফটো উপলব্ধ</p>	<p>183</p> <p>নাম : মেৰি চৰেন পিতাৰ নাম: ৰাম চৰেন ঘৰ নং : ৩৫ বয়স : 32 লিঙ্গ : মহিলা</p> <p>LQX7035907</p> <p>ফটো উপলব্ধ</p>
<p>184</p> <p>নাম : চৰলীনা কিস্কু পিতাৰ নাম: ৰমানুছ কিস্কু ঘৰ নং : ৩৫ বয়স : 28 লিঙ্গ : মহিলা</p> <p>LQX0524819</p> <p>ফটো উপলব্ধ</p>	<p>185</p> <p>নাম : প্ৰিন্সিলা চৰেন পিতাৰ নাম: চিমন চৰেন ঘৰ নং : ৩৫ বয়স : 26 লিঙ্গ : মহিলা</p> <p>LQX0199570</p> <p>ফটো উপলব্ধ</p>	<p>186</p> <p>নাম : লোবিন চৰেন পিতাৰ নাম: ৰাম চৰেন ঘৰ নং : 35 বয়স : 24 লিঙ্গ : পুৰুষ</p> <p>LQX7660087</p> <p>ফটো উপলব্ধ</p>
<p>187</p> <p>নাম : মাৰ্ক নাৰ্জাৰী পিতাৰ নাম: প্ৰবিন ঘৰ নং : ৩৫ বয়স : 21 লিঙ্গ : পুৰুষ</p> <p>LQX7652290</p> <p>ফটো উপলব্ধ</p>	<p>188</p> <p>নাম : জহন চৰেন পিতাৰ নাম: আলিচু চৰেন ঘৰ নং : ৩৭ বয়স : 62 লিঙ্গ : পুৰুষ</p> <p>LQX7035918</p> <p>ফটো উপলব্ধ</p>	<p>189</p> <p>নাম : শান্তিনা মাৰ্দি স্বামীৰ নাম: জহন চৰেন ঘৰ নং : ৩৭ বয়স : 56 লিঙ্গ : মহিলা</p> <p>LQX7035929</p> <p>ফটো উপলব্ধ</p>
<p>190</p> <p>নাম : মাৰ্গেত চৰেন পিতাৰ নাম: জহন চৰেন ঘৰ নং : ৩৭ বয়স : 38 লিঙ্গ : মহিলা</p> <p>LQX7035930</p> <p>ফটো উপলব্ধ</p>	<p>191</p> <p>নাম : অলেকচিয়া চৰেন পিতাৰ নাম: জহন চৰেন ঘৰ নং : ৩৭ বয়স : 32 লিঙ্গ : পুৰুষ</p> <p>LQX7042015</p> <p>ফটো উপলব্ধ</p>	<p>192</p> <p>নাম : সুনিতা হাচদা স্বামীৰ নাম: আলেকচিয়া চৰেন ঘৰ নং : 37 বয়স : 30 লিঙ্গ : মহিলা</p> <p>LQX0547588</p> <p>ফটো উপলব্ধ</p>
<p>193</p> <p>নাম : চিলীনা চৰেন পিতাৰ নাম: জহন চৰেন ঘৰ নং : ৩৭ বয়স : 25 লিঙ্গ : মহিলা</p> <p>LQX0406637</p> <p>ফটো উপলব্ধ</p>	<p>194</p> <p>নাম : ইনামবেল চৰেন পিতাৰ নাম: ঙ্গশ্বৰ চৰেন ঘৰ নং : ৩৮ বয়স : 37 লিঙ্গ : পুৰুষ</p> <p>LQX7035985</p> <p>ফটো উপলব্ধ</p>	<p>195</p> <p>নাম : মনিকা মুৰ্মা স্বামীৰ নাম: চিমন চৰেন ঘৰ নং : ৩৯ বয়স : 70 লিঙ্গ : মহিলা</p> <p>LQX7036024</p> <p>ফটো উপলব্ধ</p>
<p>196</p> <p>নাম : তেৰেচা তুদু স্বামীৰ নাম: কৰ্ণেলিউজ চৰেন ঘৰ নং : ৩৯ বয়স : 45 লিঙ্গ : মহিলা</p> <p>LQX7036002</p> <p>ফটো উপলব্ধ</p>	<p>197</p> <p>নাম : চিবিয়ান চৰেন পিতাৰ নাম: চিমন চৰেন ঘৰ নং : ৩৯ বয়স : 39 লিঙ্গ : পুৰুষ</p> <p>LQX7036013</p> <p>ফটো উপলব্ধ</p>	<p>198</p> <p>নাম : আশ্ৰিতা চৰেন স্বামীৰ নাম: কৰ্ণেলিউজ চৰেন ঘৰ নং : ৩৯ বয়স : 36 লিঙ্গ : মহিলা</p> <p>LQX7036035</p> <p>ফটো উপলব্ধ</p>
<p>199</p> <p>নাম : চিৰিল চৰেন পিতাৰ নাম: কৰ্ণেলিউজ চৰেন ঘৰ নং : ৩৯ বয়স : 25 লিঙ্গ : পুৰুষ</p> <p>LQX0553081</p> <p>ফটো উপলব্ধ</p>	<p>200</p> <p>নাম : সুস্মিতা চৰেন মাতৃৰ নাম: টেৰেছা টুডু ঘৰ নং : 39 বয়স : 21 লিঙ্গ : মহিলা</p> <p>PVJ0041970</p> <p>ফটো উপলব্ধ</p>	<p>201</p> <p>নাম : বাৰু চৰেন পিতাৰ নাম: য়াধু চৰেন ঘৰ নং : 8০ বয়স : 65 লিঙ্গ : পুৰুষ</p> <p>LQX7036046</p> <p>ফটো উপলব্ধ</p>
<p>202</p> <p>নাম : বিজিনা চৰেন পিতাৰ নাম: বাৰু চৰেন ঘৰ নং : 40 বয়স : 36 লিঙ্গ : মহিলা</p> <p>LQX0545236</p> <p>ফটো উপলব্ধ</p>	<p>203</p> <p>নাম : বনিফাচ চৰেন পিতাৰ নাম: বাৰু চৰেন ঘৰ নং : 8০ বয়স : 32 লিঙ্গ : পুৰুষ</p> <p>LQX7042026</p> <p>ফটো উপলব্ধ</p>	<p>204</p> <p>নাম : ইলিমা মাউী স্বামীৰ নাম: বনিফাচ চৰেন ঘৰ নং : 8০ বয়স : 31 লিঙ্গ : মহিলা</p> <p>LQX0406603</p> <p>ফটো উপলব্ধ</p>
<p>205</p> <p>নাম : মাৰিয়াম তুদু স্বামীৰ নাম: আলেকচিয়া চৰেন ঘৰ নং : 8১ বয়স : 60 লিঙ্গ : মহিলা</p> <p>LQX7036068</p> <p>ফটো উপলব্ধ</p>	<p>206</p> <p>নাম : পাতৰাজ টুদু পিতাৰ নাম: জাথী টুদু ঘৰ নং : 8১ বয়স : 48 লিঙ্গ : পুৰুষ</p> <p>LQX7042060</p> <p>ফটো উপলব্ধ</p>	<p>207</p> <p>নাম : মেৰী মাৰ্দি স্বামীৰ নাম: আলেকচিয়া চৰেন ঘৰ নং : 8১ বয়স : 42 লিঙ্গ : মহিলা</p> <p>LQX7042037</p> <p>ফটো উপলব্ধ</p>
<p>208</p> <p>নাম : চিচিলিয়া মাউী স্বামীৰ নাম: পাতৰাজ টুদু ঘৰ নং : 8১ বয়স : 41 লিঙ্গ : মহিলা</p> <p>LQX7042059</p> <p>ফটো উপলব্ধ</p>	<p>209</p> <p>নাম : মাৰ্চেলু চৰেন পিতাৰ নাম: মতল চৰেন ঘৰ নং : 8১ বয়স : 40 লিঙ্গ : পুৰুষ</p> <p>LQX7042048</p> <p>ফটো উপলব্ধ</p>	<p>210</p> <p>নাম : লাজৰুচ চৰেন পিতাৰ নাম: আলবিয়াচ মাৰ্দি ঘৰ নং : 8১ বয়স : 36 লিঙ্গ : পুৰুষ</p> <p>LQX7036079</p> <p>ফটো উপলব্ধ</p>



211 নাম : চুচানি মাৰ্দি স্বামীৰ নাম : আলবিঘাচ মাৰ্দি ঘৰ নং : 81 বয়স : 35 লিঙ্গ : মহিলা	LQX7036080 ফটো উপলব্ধ	212 নাম : স্তিফ ন টুড অন্যান্য: পাট্ৰীছ টুড ঘৰ নং : 81 বয়স : 29 লিঙ্গ : পুৰুষ	LQX0255174 ফটো উপলব্ধ	213 নাম : অলেক্সীউস চৰেন পিতাৰ নাম: লাজাৰুচ চৰেন ঘৰ নং : 81 বয়স : 24 লিঙ্গ : পুৰুষ	LQX0566752 ফটো উপলব্ধ
214 নাম : চিলবেষ্টাৰ মাৰ্দি পিতাৰ নাম: বজুন মাৰ্দি ঘৰ নং : 82 বয়স : 67 লিঙ্গ : পুৰুষ	LQX7036091 ফটো উপলব্ধ	215 নাম : দিনী তুদু স্বামীৰ নাম: চিলবেষ্টাৰ মাৰ্দি ঘৰ নং : 82 বয়স : 60 লিঙ্গ : মহিলা	LQX7036104 ফটো উপলব্ধ	216 নাম : অগ্ৰেচ হান্দা পিতাৰ নাম: কনৌলিউচ কিস্কু ঘৰ নং : 82 বয়স : 51 লিঙ্গ : মহিলা	LQX7042082 ফটো উপলব্ধ
S 217 নাম : কনৌলিউচ কিস্কু পিতাৰ নাম: দৱান কিস্কু ঘৰ নং : 82 বয়স : 49 লিঙ্গ : পুৰুষ	LQX7042093 ফটো উপলব্ধ	218 নাম : বাজুন মাৰ্দি পিতাৰ নাম: চিলবেষ্টাৰ মাৰ্দি ঘৰ নং : 82 বয়স : 38 লিঙ্গ : পুৰুষ	LQX7036115 ফটো উপলব্ধ	219 নাম : মালতী কিস্কু স্বামীৰ নাম: বাজুন মাৰ্দি ঘৰ নং : 42 বয়স : 30 লিঙ্গ : মহিলা	LQX7702889 ফটো উপলব্ধ
220 নাম : মালতী কিস্কু স্বামীৰ নাম: বাজুন মাৰ্দি ঘৰ নং : 42 বয়স : 29 লিঙ্গ : মহিলা	LQX7660665 ফটো উপলব্ধ	221 নাম : হিলাৰিউচ মাৰ্দি পিতাৰ নাম: চিলবেষ্টাৰ মাৰ্দি ঘৰ নং : 42 বয়স : 23 লিঙ্গ : পুৰুষ	LQX7660681 ফটো উপলব্ধ	222 নাম : গাব্ৰিয়েল কিস্কু পিতাৰ নাম: কনৌলিয়াস কিস্কু ঘৰ নং : 42 বয়স : 23 লিঙ্গ : পুৰুষ	PVJ0041749 ফটো উপলব্ধ
223 নাম : মাকদানিলা মুৰ্মা স্বামীৰ নাম: ইলিয়াচ মাৰ্দি ঘৰ নং : 83 বয়স : 55 লিঙ্গ : মহিলা	LQX7036137 ফটো উপলব্ধ	224 নাম : লুচিয়া টুড স্বামীৰ নাম: থমাচ মাৰান্ডী ঘৰ নং : 43 বয়স : 43 লিঙ্গ : মহিলা	LQX7702327 ফটো উপলব্ধ	225 নাম : থমাচ মাৰান্ডী পিতাৰ নাম: এলিয়াচ মাৰান্ডী ঘৰ নং : 43 বয়স : 35 লিঙ্গ : পুৰুষ	LQX7702335 ফটো উপলব্ধ
226 নাম : চেলবেষ্টাৰ মাৰ্দি পিতাৰ নাম: ইলিয়াছ মাৰ্দি ঘৰ নং : 83 বয়স : 27 লিঙ্গ : পুৰুষ	LQX0181883 ফটো উপলব্ধ	227 নাম : বাৰনাবাছ মাৰ্দি পিতাৰ নাম: থমাচ মাৰ্দি ঘৰ নং : 88 বয়স : 26 লিঙ্গ : পুৰুষ	LQX1118876 ফটো উপলব্ধ	228 নাম : চিচিলিয়া বেচৰা স্বামীৰ নাম: মাকুচ মাৰ্দি ঘৰ নং : 85 বয়স : 55 লিঙ্গ : মহিলা	LQX7036171 ফটো উপলব্ধ
229 নাম : যোচেফ হাচদা মাতৃৰ নাম: মৰাগএৰেত মুৰ্মু ঘৰ নং : 45 বয়স : 23 লিঙ্গ : পুৰুষ	PVJ0067660 ফটো উপলব্ধ	230 নাম : চালমী মাৰ্দি স্বামীৰ নাম: মাৰিয়ানোচ বেচৰা ঘৰ নং : 86 বয়স : 56 লিঙ্গ : মহিলা	LQX7036193 ফটো উপলব্ধ	231 নাম : জুলিয়াস বেচৰা মাতৃৰ নাম: চালমী মাৰ্দি ঘৰ নং : 46 বয়স : 26 লিঙ্গ : পুৰুষ	PVJ0041780 ফটো উপলব্ধ
232 নাম : জুলিয়ানা বেচৰা পিতাৰ নাম: মাৰিয়ানুচ বেচৰা ঘৰ নং : 86 বয়স : 25 লিঙ্গ : মহিলা	LQX0444869 ফটো উপলব্ধ	233 নাম : ভেৰেনিকা বেচৰা মাতৃৰ নাম: চালমী মাৰ্দি ঘৰ নং : 46 বয়স : 21 লিঙ্গ : মহিলা	PVJ0041756 ফটো উপলব্ধ	234 নাম : জেমচ কিস্কু পিতাৰ নাম: পোৰীন কিস্কু ঘৰ নং : 89 বয়স : 65 লিঙ্গ : পুৰুষ	LQX7036206 ফটো উপলব্ধ
235 নাম : চালমী চৰেন স্বামীৰ নাম: জেমচ কিস্কু ঘৰ নং : 89 বয়স : 61 লিঙ্গ : মহিলা	LQX7036217 ফটো উপলব্ধ	236 নাম : ৰিজিনা কিস্কু পিতাৰ নাম: জেমচ কিস্কু ঘৰ নং : 89 বয়স : 28 লিঙ্গ : মহিলা	LQX0570952 ফটো উপলব্ধ	237 নাম : মানৱেল কিস্কু পিতাৰ নাম: জেমচ কিস্কু ঘৰ নং : 89 বয়স : 22 লিঙ্গ : পুৰুষ	LQX0571901 ফটো উপলব্ধ
238 নাম : পাউলীনা কিস্কু স্বামীৰ নাম: বানাবাচ কিস্কু ঘৰ নং : 89 বয়স : 64 লিঙ্গ : মহিলা	LQX7036239 ফটো উপলব্ধ	239 নাম : মনিষা দেবী পিতাৰ নাম: জিত বাহাদুৰ ছেত্ৰী ঘৰ নং : 49 বয়স : 24 লিঙ্গ : মহিলা	PVJ0033381 ফটো উপলব্ধ	240 নাম : ৰাফায়েল চৰেন পিতাৰ নাম: পাউলুচ চৰেন ঘৰ নং : 50 বয়স : 74 লিঙ্গ : পুৰুষ	LQX7036240 ফটো উপলব্ধ



<p>S 241 LQX7036251</p> <p>নাম : শান্তিনা মুৰ্মু স্বামীৰ নাম : ৰাফায়েল চৰেন ঘৰ নং : ৫০ বয়স : 67 লিঙ্গ : মহিলা</p> <p>ফটো উপলব্ধ</p>	<p>242 LQX7036262</p> <p>নাম : পাউলচ চৰেন পিতাৰ নাম : ৰাফায়েল চৰেন ঘৰ নং : ৫০ বয়স : 42 লিঙ্গ : পুৰুষ</p> <p>ফটো উপলব্ধ</p>	<p>S 243 LQX7036273</p> <p>নাম : চিল বানুচ চৰেন পিতাৰ নাম : ৰাফায়েল চৰেন ঘৰ নং : ৫০ বয়স : 39 লিঙ্গ : পুৰুষ</p> <p>ফটো উপলব্ধ</p>
<p>244 PVJ0131870</p> <p>নাম : লক্ষী টুডু স্বামীৰ নাম : সিল্বানুশ চৰেন ঘৰ নং : 50 বয়স : 36 লিঙ্গ : মহিলা</p> <p>ফটো উপলব্ধ</p>	<p>245 PVJ0041988</p> <p>নাম : প্ৰকাশ চৰেন পিতাৰ নাম : ৰফায়েল চৰেন ঘৰ নং : 50 বয়স : 22 লিঙ্গ : পুৰুষ</p> <p>ফটো উপলব্ধ</p>	<p>246 PVJ0041954</p> <p>নাম : ৰাফেল চৰেন পিতাৰ নাম : পাউলচ চৰেন ঘৰ নং : 50 বয়স : 21 লিঙ্গ : পুৰুষ</p> <p>ফটো উপলব্ধ</p>
<p>247 PVJ0041996</p> <p>নাম : পেট্ৰোশ চৰেন পিতাৰ নাম : ৰফায়েল চৰেন ঘৰ নং : 50 বয়স : 20 লিঙ্গ : পুৰুষ</p> <p>ফটো উপলব্ধ</p>	<p>248 LQX7036319</p> <p>নাম : ধেনা বেচৰা পিতাৰ নাম : মিত্ৰী বাচৰা ঘৰ নং : ৫১ বয়স : 74 লিঙ্গ : পুৰুষ</p> <p>ফটো উপলব্ধ</p>	<p>249 LQX7036320</p> <p>নাম : চুন্দকী মুৰ্মু স্বামীৰ নাম : বেনী বেষৰা ঘৰ নং : ৫১ বয়স : 54 লিঙ্গ : মহিলা</p> <p>ফটো উপলব্ধ</p>
<p>S 250 LQX7036331</p> <p>নাম : টিমথি বেছৰা পিতাৰ নাম : ধেনা বেছৰা ঘৰ নং : ৫১ বয়স : 41 লিঙ্গ : পুৰুষ</p> <p>ফটো উপলব্ধ</p>	<p>S 251 LQX7036342</p> <p>নাম : পাউলিনা তুদু স্বামীৰ নাম : তিমতি বাচৰা ঘৰ নং : ৫১ বয়স : 40 লিঙ্গ : মহিলা</p> <p>ফটো উপলব্ধ</p>	<p>252 LQX7036353</p> <p>নাম : টেনিচন বেচৰা পিতাৰ নাম : ধেনা বেচৰা ঘৰ নং : ৫১ বয়স : 36 লিঙ্গ : পুৰুষ</p> <p>ফটো উপলব্ধ</p>
<p>253 PVJ0041806</p> <p>নাম : সীমা মুৰ্মু স্বামীৰ নাম : টেনিসান বেষা ঘৰ নং : 51 বয়স : 35 লিঙ্গ : মহিলা</p> <p>ফটো উপলব্ধ</p>	<p>254 PVJ0041764</p> <p>নাম : ৰঞ্জন টুডু অন্যান্য : টেনিসান বেষা ঘৰ নং : 51 বয়স : 22 লিঙ্গ : পুৰুষ</p> <p>ফটো উপলব্ধ</p>	<p>255 PVJ0041905</p> <p>নাম : সুনিতা টুডু অন্যান্য : টেনিসান বেষা ঘৰ নং : 51 বয়স : 20 লিঙ্গ : মহিলা</p> <p>ফটো উপলব্ধ</p>
<p>S 256 LQX7036364</p> <p>নাম : অনিল মুৰ্মু পিতাৰ নাম : লক্ষীৰাম মুৰ্মু ঘৰ নং : ৫২ বয়স : 64 লিঙ্গ : পুৰুষ</p> <p>ফটো উপলব্ধ</p>	<p>257 LQX7036375</p> <p>নাম : হীৰামনি মুৰ্মু স্বামীৰ নাম : অনিল মুৰ্মু ঘৰ নং : ৫২ বয়স : 58 লিঙ্গ : মহিলা</p> <p>ফটো উপলব্ধ</p>	<p>258 LQX7036397</p> <p>নাম : চনিৰাম মুৰ্মু পিতাৰ নাম : অনিল মুৰ্মু ঘৰ নং : ৫২ বয়স : 38 লিঙ্গ : পুৰুষ</p> <p>ফটো উপলব্ধ</p>
<p>259 LQX7036400</p> <p>নাম : বাৰ্কা মুৰ্মু পিতাৰ নাম : অনিল মুৰ্মু ঘৰ নং : ৫২ বয়স : 36 লিঙ্গ : পুৰুষ</p> <p>ফটো উপলব্ধ</p>	<p>260 LQX0234567</p> <p>নাম : চুচমিতা চৰেন স্বামীৰ নাম : চুনিৰাম মুৰ্মু ঘৰ নং : ৫২ বয়স : 30 লিঙ্গ : মহিলা</p> <p>ফটো উপলব্ধ</p>	<p>261 LQX7036411</p> <p>নাম : লাল মাদী পিতাৰ নাম : দয়া মাদী ঘৰ নং : ৫৩ বয়স : 65 লিঙ্গ : পুৰুষ</p> <p>ফটো উপলব্ধ</p>
<p>262 LQX0090837</p> <p>নাম : ভহা মনি মুৰ্মু স্বামীৰ নাম : লাল বাহাদুৰ টুডু ঘৰ নং : ৫৩ বয়স : 47 লিঙ্গ : মহিলা</p> <p>ফটো উপলব্ধ</p>	<p>263 LQX7041681</p> <p>নাম : ফুলো মাৰ্দি পিতাৰ নাম : লাল মাৰ্দি ঘৰ নং : ৫৩ বয়স : 34 লিঙ্গ : মহিলা</p> <p>ফটো উপলব্ধ</p>	<p>264 LQX7041670</p> <p>নাম : দৰ্বা মাৰ্দি পিতাৰ নাম : লাল মাৰ্দি ঘৰ নং : ৫৩ বয়স : 31 লিঙ্গ : পুৰুষ</p> <p>ফটো উপলব্ধ</p>
<p>265 LQX7654015</p> <p>নাম : মনিসা হুসদা মাতৃৰ নাম : এলিজাবেথ চৰেন ঘৰ নং : ৫৩ ক বয়স : 26 লিঙ্গ : মহিলা</p> <p>ফটো উপলব্ধ</p>	<p>266 LQX7036444</p> <p>নাম : মঙ্গল মাদী পিতাৰ নাম : দোৰ্বা মাৰ্দি ঘৰ নং : ৫৩ ক বয়স : 55 লিঙ্গ : পুৰুষ</p> <p>ফটো উপলব্ধ</p>	<p>267 LQX7036455</p> <p>নাম : ইলিজাবেত চৰেন স্বামীৰ নাম : মঙ্গল মাদী ঘৰ নং : ৫৩ ক বয়স : 50 লিঙ্গ : মহিলা</p> <p>ফটো উপলব্ধ</p>
<p>268 LQX7036466</p> <p>নাম : আব্ৰাহাম চৰেন পিতাৰ নাম : চকুল চৰেন ঘৰ নং : ৫৪ বয়স : 62 লিঙ্গ : পুৰুষ</p> <p>ফটো উপলব্ধ</p>	<p>269 LQX7036477</p> <p>নাম : ৰেনকা কিস্ক পিতাৰ নাম : আব্ৰাহাম চৰেন ঘৰ নং : ৫৪ বয়স : 58 লিঙ্গ : মহিলা</p> <p>ফটো উপলব্ধ</p>	<p>270 LQX0091967</p> <p>নাম : মৰিয়াম চৰেন পিতাৰ নাম : আব্ৰাহাম চৰেন ঘৰ নং : ৫৪ বয়স : 32 লিঙ্গ : মহিলা</p> <p>ফটো উপলব্ধ</p>



271 নাম : কাৰ্তিক চৰেন পিতাৰ নাম: আব্রাহাম চৰেন ঘৰ নং : ৫৪ বয়স : 27 লিঙ্গ : পুৰুষ	LQX0406611 ফটো উপলব্ধ	272 নাম : বেঞ্জামিন চৰেন পিতাৰ নাম: আব্রাহাম চৰেন ঘৰ নং : ৫৪ বয়স : 26 লিঙ্গ : পুৰুষ	LQX0210781 ফটো উপলব্ধ	273 নাম : ডমিনিক সোৰেন পিতাৰ নাম: আব্রাহাম সোৰেন ঘৰ নং : 54 বয়স : 21 লিঙ্গ : পুৰুষ	LQX7658164 ফটো উপলব্ধ
274 নাম : থমাছ চৰেন পিতাৰ নাম: আব্রাহাম চৰেন ঘৰ নং : ৫৫ বয়স : 90 লিঙ্গ : পুৰুষ	LQX7036499 ফটো উপলব্ধ	275 নাম : জবা মাৰ্দি স্বামীৰ নাম: চকুল চৰেন ঘৰ নং : ৫৫ বয়স : 55 লিঙ্গ : মহিলা	LQX7036513 ফটো উপলব্ধ	276 নাম : মাকদালিনা চৰেণ পিতাৰ নাম: থমাছ চৰেণ ঘৰ নং : ৫৫ বয়স : 30 লিঙ্গ : মহিলা	LQX0093229 ফটো উপলব্ধ
277 নাম : পুষ্প চৰেণ পিতাৰ নাম: থমাছ চৰেণ ঘৰ নং : ৫৫ বয়স : 29 লিঙ্গ : মহিলা	LQX0093286 ফটো উপলব্ধ	278 নাম : জেচপিনা চৰেন পিতাৰ নাম: জৱাকিম চৰেন ঘৰ নং : ৫৫ বয়স : 26 লিঙ্গ : মহিলা	LQX0184952 ফটো উপলব্ধ	279 নাম : কনেলিউচ চৰেন পিতাৰ নাম: চকুল চৰেন ঘৰ নং : ৫৬ বয়স : 73 লিঙ্গ : পুৰুষ	LQX7036524 ফটো উপলব্ধ
280 নাম : বেৰনীকা হাচদা স্বামীৰ নাম: কনেলিউচ চৰেন ঘৰ নং : ৫৬ বয়স : 62 লিঙ্গ : মহিলা	LQX7036535 ফটো উপলব্ধ	281 নাম : আলবিনচ চৰেন পিতাৰ নাম: কনেলিউচ চৰেন ঘৰ নং : ৫৬ বয়স : 26 লিঙ্গ : পুৰুষ	LQX0210260 ফটো উপলব্ধ	282 নাম : লাল টুডু পিতাৰ নাম: টপায় টুডু ঘৰ নং : ৫৭ বয়স : 65 লিঙ্গ : পুৰুষ	LQX7036546 ফটো উপলব্ধ
283 নাম : চুপাই টুডু পিতাৰ নাম: চন্দা টুডু ঘৰ নং : ৫৭ক বয়স : 55 লিঙ্গ : পুৰুষ	LQX7036568 ফটো উপলব্ধ	284 নাম : চাহ মুৰ্মা স্বামীৰ নাম: চুপাই টুডু ঘৰ নং : ৫৭ক বয়স : 48 লিঙ্গ : মহিলা	LQX7036579 ফটো উপলব্ধ	285 নাম : মেৰী চৰেন স্বামীৰ নাম: এগনাচ মুৰ্মু ঘৰ নং : ৫৮ক বয়স : 72 লিঙ্গ : মহিলা	LQX7036580 ফটো উপলব্ধ
286 নাম : ফ্ৰানচিস মুৰ্মা পিতাৰ নাম: মেৰী চৰেন ঘৰ নং : ৫৮ক বয়স : 40 লিঙ্গ : পুৰুষ	LQX7036591 ফটো উপলব্ধ	287 নাম : ৰমিলা টুডু স্বামীৰ নাম: ফ্ৰান্সিচ মুৰ্মু ঘৰ নং : ৫৮ক বয়স : 39 লিঙ্গ : মহিলা	LQX7041669 ফটো উপলব্ধ	288 নাম : চামিয়েল হাচদা পিতাৰ নাম: আন্তা হাচদা ঘৰ নং : ৬০ বয়স : 56 লিঙ্গ : পুৰুষ	LQX7036604 ফটো উপলব্ধ
S 289 নাম : চনটী মুৰ্মা স্বামীৰ নাম: চামিয়েল হাচদা ঘৰ নং : ৬০ বয়স : 46 লিঙ্গ : মহিলা	LQX7036615 ফটো উপলব্ধ	290 নাম : ৰাজ হাজদা পিতাৰ নাম: চামিয়েল হাজদা ঘৰ নং : ৬০ বয়স : 35 লিঙ্গ : পুৰুষ	LQX0098566 ফটো উপলব্ধ	291 নাম : এগনাচ হাচদা পিতাৰ নাম: চামিয়েল হাচদা ঘৰ নং : ৬০ বয়স : 32 লিঙ্গ : পুৰুষ	LQX7041830 ফটো উপলব্ধ
292 নাম : গ্যাব্ৰিয়েল হাসদা পিতাৰ নাম: স্যামুয়েল হাসদা ঘৰ নং : ৬০ বয়স : 29 লিঙ্গ : পুৰুষ	LQX0381327 ফটো উপলব্ধ	293 নাম : ফ্ৰান্সিস হাঁসদা পিতাৰ নাম: চামুয়েল হাঁসদা ঘৰ নং : ৬০ বয়স : 23 লিঙ্গ : পুৰুষ	LQX0524629 ফটো উপলব্ধ	294 নাম : এন্টনী হাচদা পিতাৰ নাম: স্যামুয়েল হাচদা ঘৰ নং : 60 বয়স : 20 লিঙ্গ : পুৰুষ	PVJ0110890 ফটো উপলব্ধ
295 নাম : ৰূপাই মাৰ্দি পিতাৰ নাম: বোদেই মাৰ্দি ঘৰ নং : ৬১ বয়স : 60 লিঙ্গ : পুৰুষ	LQX7036626 ফটো উপলব্ধ	296 নাম : মানকো কিস্কু স্বামীৰ নাম: বোদেই মাৰ্দি ঘৰ নং : ৬১ বয়স : 48 লিঙ্গ : মহিলা	LQX7036637 ফটো উপলব্ধ	297 নাম : পাগান মাৰ্দি পিতাৰ নাম: বোদেই মাৰ্দি ঘৰ নং : ৬১ বয়স : 47 লিঙ্গ : পুৰুষ	LQX7036648 ফটো উপলব্ধ
298 নাম : চকী মাৰ্দি পিতাৰ নাম: ৰূপাই মাৰ্দি ঘৰ নং : ৬১ বয়স : 33 লিঙ্গ : মহিলা	LQX7041692 ফটো উপলব্ধ	299 নাম : ৰঘু মতি পিতাৰ নাম: ৰূপাই মাৰ্দি ঘৰ নং : ৬১ বয়স : 27 লিঙ্গ : পুৰুষ	LQX0524744 ফটো উপলব্ধ	300 নাম : সেলেষ্টিনা মুৰ্মু মাতৃৰ নাম: চলমী টুডু ঘৰ নং : 61 বয়স : 25 লিঙ্গ : মহিলা	LQX0388975 ফটো উপলব্ধ



301 নাম : বঘু মাৰ্ভি পিতাৰ নাম: বুপাই মাৰ্ভি ঘৰ নং : 61 বয়স : 23 লিঙ্গ : পুৰুষ	LQX7683188 ফটো উপলব্ধ	302 নাম : চুলেমান মুৰ্মা পিতাৰ নাম: অৰ্পু মুৰ্মা ঘৰ নং : 63 বয়স : 64 লিঙ্গ : পুৰুষ	LQX7036659 ফটো উপলব্ধ	303 নাম : কুউ তুদু স্বামীৰ নাম: চুলেমান মুৰ্মা ঘৰ নং : 63 বয়স : 60 লিঙ্গ : মহিলা	LQX7036660 ফটো উপলব্ধ
304 নাম : চিতা বাম মুৰ্ম পিতাৰ নাম: চুলেমান মুৰ্ম ঘৰ নং : 63 বয়স : 34 লিঙ্গ : পুৰুষ	LQX0210302 ফটো উপলব্ধ	305 নাম : মংলি মুৰ্ম পিতাৰ নাম: চুলেমান মুৰ্ম ঘৰ নং : 63 বয়স : 31 লিঙ্গ : মহিলা	LQX0185801 ফটো উপলব্ধ	306 নাম : চুন্দা মুৰ্ম পিতাৰ নাম: চুলেমান মুৰ্ম ঘৰ নং : 63 বয়স : 25 লিঙ্গ : পুৰুষ	LQX0380030 ফটো উপলব্ধ
307 নাম : লামকা হেমব্ৰম পিতাৰ নাম: লক্ষন হেমব্ৰম ঘৰ নং : 68 বয়স : 50 লিঙ্গ : পুৰুষ	LQX7036693 ফটো উপলব্ধ	308 নাম : তেৰেচা হাচদা স্বামীৰ নাম: লক্ষন হেমব্ৰম ঘৰ নং : 68 বয়স : 45 লিঙ্গ : মহিলা	LQX7036706 ফটো উপলব্ধ	309 নাম : চামেল হেম্ব্ৰম পিতাৰ নাম: লামকা হেম্ব্ৰম ঘৰ নং : 68 বয়স : 38 লিঙ্গ : পুৰুষ	LQX7041625 ফটো উপলব্ধ
310 নাম : কাৰ্মেলা হাচদা স্বামীৰ নাম: চামেল হেম্ব্ৰম ঘৰ নং : 68 বয়স : 36 লিঙ্গ : মহিলা	LQX7041636 ফটো উপলব্ধ	311 নাম : মেৰিলা হেমব্ৰম পিতাৰ নাম: লামাকা হেমব্ৰম ঘৰ নং : 64 বয়স : 24 লিঙ্গ : মহিলা	LQX7677255 ফটো উপলব্ধ	312 নাম : লাজাৰ চৰেন পিতাৰ নাম: লক্ষন হেমব্ৰম ঘৰ নং : 68ক বয়স : 66 লিঙ্গ : পুৰুষ	LQX7036717 ফটো উপলব্ধ
313 নাম : ইলিজাবেত হেমব্ৰম স্বামীৰ নাম: লক্ষন হেমব্ৰম ঘৰ নং : 68ক বয়স : 55 লিঙ্গ : মহিলা	LQX7036728 ফটো উপলব্ধ	314 নাম : চুচানা চৰেন স্বামীৰ নাম: বেতলাল হেমব্ৰম ঘৰ নং : 6৫ বয়স : 62 লিঙ্গ : মহিলা	LQX7036739 ফটো উপলব্ধ	315 নাম : বাফেল হেম্ব্ৰম মাতৃৰ নাম: চুচানা চৰেন ঘৰ নং : 6৫ বয়স : 35 লিঙ্গ : পুৰুষ	LQX7041647 ফটো উপলব্ধ
316 নাম : জোচেফ হেমব্ৰম পিতাৰ নাম: বানাৰ্ড হেমব্ৰম ঘৰ নং : 6৫ বয়স : 33 লিঙ্গ : পুৰুষ	LQX7041658 ফটো উপলব্ধ	317 নাম : ৰচলিন মাৰ্ভি পিতাৰ নাম: পেট্ৰোচ মাৰ্ভি ঘৰ নং : 6৫ বয়স : 24 লিঙ্গ : মহিলা	LQX0390633 ফটো উপলব্ধ	318 নাম : এনটনি মাৰ্ভি পিতাৰ নাম: পেট্ৰোচ মাৰ্ভি ঘৰ নং : 6৫ ক বয়স : 28 লিঙ্গ : পুৰুষ	LQX0385583 ফটো উপলব্ধ
319 নাম : জোস্তিনা মাৰ্ভি পিতাৰ নাম: পেট্ৰোচ মাৰ্ভি ঘৰ নং : 65 খ বয়স : 20 লিঙ্গ : মহিলা	PVJ0106187 ফটো উপলব্ধ	320 নাম : পেট্ৰোচ মাৰ্ভি পিতাৰ নাম: পেট্ৰোচ মাৰ্ভি ঘৰ নং : 6৫খ বয়স : 53 লিঙ্গ : পুৰুষ	LQX7036784 ফটো উপলব্ধ	321 নাম : চালমী মুৰ্মা স্বামীৰ নাম: পেট্ৰোচ মাৰ্ভি ঘৰ নং : 6৫খ বয়স : 48 লিঙ্গ : মহিলা	LQX7036795 ফটো উপলব্ধ
322 নাম : তেৰেছা মাৰ্ভি পিতাৰ নাম: পেট্ৰোচ মাৰ্ভি ঘৰ নং : 6৫খ বয়স : 32 লিঙ্গ : মহিলা	LQX7041716 ফটো উপলব্ধ	323 নাম : গোপাল টুদু পিতাৰ নাম: মাৰ্ভি টুদু ঘৰ নং : 6৬ বয়স : 73 লিঙ্গ : পুৰুষ	LQX7036819 ফটো উপলব্ধ	324 নাম : লক্ষী মুৰ্মা স্বামীৰ নাম: গোপাল টুদু ঘৰ নং : 6৬ বয়স : 62 লিঙ্গ : মহিলা	LQX7036820 ফটো উপলব্ধ
325 নাম : মাগদালী টুদু পিতাৰ নাম: গোপাল টুদু ঘৰ নং : 6৬ বয়স : 39 লিঙ্গ : মহিলা	LQX7036831 ফটো উপলব্ধ	326 নাম : চুমী টুদু পিতাৰ নাম: গোপাল টুদু ঘৰ নং : 6৬ বয়স : 36 লিঙ্গ : মহিলা	LQX0255232 ফটো উপলব্ধ	327 নাম : ধনঞ্জয় মুৰ্মা পিতাৰ নাম: চৌটি হাচদা ঘৰ নং : 6৭ বয়স : 68 লিঙ্গ : পুৰুষ	LQX7036842 ফটো উপলব্ধ
328 নাম : চানি মাৰ্ভি স্বামীৰ নাম: ধনঞ্জয় মুৰ্ম ঘৰ নং : 6৭ বয়স : 51 লিঙ্গ : মহিলা	LQX7036853 ফটো উপলব্ধ	329 নাম : চলমী কিষ্কু পিতাৰ নাম: চামুয়েল কিষ্কু ঘৰ নং : 6৭ বয়স : 28 লিঙ্গ : মহিলা	LQX0294843 ফটো উপলব্ধ	330 নাম : ৰোদ কিষ্কু পিতাৰ নাম: চামুয়েল কিষ্কু ঘৰ নং : 6৭ বয়স : 28 লিঙ্গ : মহিলা	LQX0294983 ফটো উপলব্ধ



331 নাম : হিলাৰুচ কিক্ক পিতাৰ নাম: চামুৱেল কিক্ক ঘৰ নং : ৬৭ বয়স : 25 লিঙ্গ : পুৰুষ	LQX0294900 ফটো উপলব্ধ	332 নাম : মঙ্গল হাচদা পিতাৰ নাম: চতুৰ হাচদা ঘৰ নং : ৬৮ বয়স : 73 লিঙ্গ : পুৰুষ	LQX7036864 ফটো উপলব্ধ	333 নাম : ৰাম হাচদা পিতাৰ নাম: মঙ্গল হাচদা ঘৰ নং : ৬৮ বয়স : 42 লিঙ্গ : পুৰুষ	LQX7036897 ফটো উপলব্ধ
334 নাম : সম হাচদা পিতাৰ নাম: মঙ্গল হাচদা ঘৰ নং : ৬৮ বয়স : 40 লিঙ্গ : পুৰুষ	LQX7036886 ফটো উপলব্ধ	335 নাম : মালতী চৰেন স্বামীৰ নাম: ৰাম হাচদা ঘৰ নং : ৬৮ বয়স : 39 লিঙ্গ : মহিলা	LQX7036900 ফটো উপলব্ধ	336 নাম : জবা মাৰ্দি স্বামীৰ নাম: সম হাচদা ঘৰ নং : ৬৮ বয়স : 32 লিঙ্গ : মহিলা	LQX0104919 ফটো উপলব্ধ
337 নাম : পুৰন হাসদা পিতাৰ নাম: ৰাম হাসদা ঘৰ নং : 68 বয়স : 22 লিঙ্গ : পুৰুষ	PVJ0129510 ফটো উপলব্ধ	338 নাম : চপায় হাচদা পিতাৰ নাম: চতুৰ হাচদা ঘৰ নং : ৬৮ বয়স : 65 লিঙ্গ : পুৰুষ	LQX7036911 ফটো উপলব্ধ	339 নাম : চুমী কিক্ক স্বামীৰ নাম: চপায় হাচদা ঘৰ নং : ৬৯ বয়স : 55 লিঙ্গ : মহিলা	LQX7036922 ফটো উপলব্ধ
340 নাম : মদন হেমব্ৰম অন্যান্য: চপায় হাচদা ঘৰ নং : ৬৯ বয়স : 45 লিঙ্গ : পুৰুষ	LQX7036944 ফটো উপলব্ধ	341 নাম : মঞ্জু হাচদা পিতাৰ নাম: চপায় হাচদা ঘৰ নং : ৬৯ বয়স : 38 লিঙ্গ : মহিলা	LQX7036933 ফটো উপলব্ধ	342 নাম : চতুৰ হাচদা পিতাৰ নাম: চপাই হাচদা ঘৰ নং : ৬৯ বয়স : 31 লিঙ্গ : পুৰুষ	LQX7041727 ফটো উপলব্ধ
343 নাম : ৰাজিকা কিক্ক পিতাৰ নাম: চামুৱেল কিক্ক ঘৰ নং : ৬৯ বয়স : 30 লিঙ্গ : মহিলা	LQX0184861 ফটো উপলব্ধ	344 নাম : চালামী কিক্ক পিতাৰ নাম: চামুৱেল কিক্ক ঘৰ নং : ৬৯ বয়স : 29 লিঙ্গ : মহিলা	LQX0182923 ফটো উপলব্ধ	345 নাম : ফুলমনি টুডু স্বামীৰ নাম: চৌচিৰ হাচদা ঘৰ নং : ৬৯ বয়স : 29 লিঙ্গ : মহিলা	LQX0250845 ফটো উপলব্ধ
346 নাম : সুনিৰাম হাসদা পিতাৰ নাম: সুপাই হাসদা ঘৰ নং : 69 বয়স : 28 লিঙ্গ : পুৰুষ	PVJ0107391 ফটো উপলব্ধ	347 নাম : চুমি চৰেন স্বামীৰ নাম: সুনিৰাম হাসদা ঘৰ নং : 69 বয়স : 26 লিঙ্গ : মহিলা	PVJ0107383 ফটো উপলব্ধ	348 নাম : ৰাজেশ হেমব্ৰম পিতাৰ নাম: মদন হেমব্ৰম ঘৰ নং : 69 বয়স : 22 লিঙ্গ : পুৰুষ	LQX7689904 ফটো উপলব্ধ
349 নাম : যোহন মুৰ্মা পিতাৰ নাম: ফিলিপ মুৰ্মা ঘৰ নং : ৭০ বয়স : 57 লিঙ্গ : পুৰুষ	LQX7036955 ফটো উপলব্ধ	350 নাম : বেৰনীকা চৰেন স্বামীৰ নাম: যোহন মুৰ্মা ঘৰ নং : ৭০ বয়স : 52 লিঙ্গ : মহিলা	LQX7036966 ফটো উপলব্ধ	351 নাম : মাৰ্শিলা হেমব্ৰম পিতাৰ নাম: দাউদ হেমব্ৰম ঘৰ নং : ৭০ বয়স : 30 লিঙ্গ : মহিলা	LQX0484626 ফটো উপলব্ধ
352 নাম : ফিলিপ হেমব্ৰম পিতাৰ নাম: দাউদ হেমব্ৰম ঘৰ নং : 70 বয়স : 29 লিঙ্গ : পুৰুষ	PVJ0040733 ফটো উপলব্ধ	353 নাম : চিমতী হেমব্ৰম পিতাৰ নাম: দাউদ হেমব্ৰম ঘৰ নং : 70 বয়স : 23 লিঙ্গ : মহিলা	PVJ0040725 ফটো উপলব্ধ	354 নাম : কায়েন হেমব্ৰম পিতাৰ নাম: দাউদ হেমব্ৰম ঘৰ নং : ৭০ক বয়স : 31 লিঙ্গ : পুৰুষ	LQX0252338 ফটো উপলব্ধ
355 নাম : মাৰ্কোচ হেম্ৰম পিতাৰ নাম: দাউদ হেম্ৰম ঘৰ নং : ৭০ক বয়স : 35 লিঙ্গ : পুৰুষ	LQX7041807 ফটো উপলব্ধ	356 নাম : হাবিল হেম্ৰম পিতাৰ নাম: দাউদ হেম্ৰম ঘৰ নং : ৭০ক বয়স : 33 লিঙ্গ : পুৰুষ	LQX7041818 ফটো উপলব্ধ	357 নাম : এমানুৱেল মুৰ্মা পিতাৰ নাম: জহন মুৰ্মা ঘৰ নং : ৭০ক বয়স : 33 লিঙ্গ : পুৰুষ	LQX7041829 ফটো উপলব্ধ
358 নাম : ভগন মুৰ্মা পিতাৰ নাম: দুৰ্গা মুৰ্মা ঘৰ নং : ৭১ বয়স : 63 লিঙ্গ : পুৰুষ	LQX7036977 ফটো উপলব্ধ	359 নাম : ফলিন হাচদা স্বামীৰ নাম: ভগন হাচদা ঘৰ নং : ৭১ বয়স : 53 লিঙ্গ : মহিলা	LQX7036988 ফটো উপলব্ধ	360 নাম : সীতা মুৰ্মা পিতাৰ নাম: ভগন মুৰ্মা ঘৰ নং : ৭১ বয়স : 31 লিঙ্গ : মহিলা	LQX7041738 ফটো উপলব্ধ



361 নাম : দিবিন চৰেন অন্যান্য: ঠাকুৰ টুডু ঘৰ নং : ৭৩ বয়স : 55 লিঙ্গ : পুৰুষ	LQX7037049 ফটো উপলব্ধ	362 নাম : কিলিমিত্তীয়া হেমব্রম স্বামীৰ নাম: দিবিন চৰেন ঘৰ নং : ৭৩ বয়স : 50 লিঙ্গ : মহিলা	LQX7037050 ফটো উপলব্ধ	363 নাম : ঠাকুৰ টুডু পিতাৰ নাম: কানু টুডু ঘৰ নং : ৭৩ বয়স : 47 লিঙ্গ : পুৰুষ	LQX7037038 ফটো উপলব্ধ
364 নাম : কৰ্ণেল টুডু পিতাৰ নাম: ঠাকুৰ টুডু ঘৰ নং : ৭৩ বয়স : 46 লিঙ্গ : পুৰুষ	LQX0389205 ফটো উপলব্ধ	365 নাম : কৰ্ণেল টুডু পিতাৰ নাম: ঠাকুৰ টুডু ঘৰ নং : ৭৩ বয়স : 40 লিঙ্গ : পুৰুষ	LQX1606786 ফটো উপলব্ধ	366 নাম : আৰতী হাচুদা স্বামীৰ নাম: কৰ্ণেল টুডু ঘৰ নং : ৭৩ বয়স : 34 লিঙ্গ : মহিলা	LQX1606797 ফটো উপলব্ধ
367 নাম : পেট্ৰোছ চৰেন পিতাৰ নাম: দিবিন চৰেন ঘৰ নং : ৭৩ বয়স : 27 লিঙ্গ : পুৰুষ	LQX0181933 ফটো উপলব্ধ	368 নাম : তেৰেচা চৰেন পিতাৰ নাম: দিবিন চৰেন ঘৰ নং : ৭৩ বয়স : 23 লিঙ্গ : মহিলা	LQX0520833 ফটো উপলব্ধ	369 নাম : চানচুমা দৈমাৰী পিতাৰ নাম: পৌল দৈমাৰী ঘৰ নং : ৭৩ বয়স : 37 লিঙ্গ : পুৰুষ	LQX0254466 ফটো উপলব্ধ
370 নাম : পৌল দৈমাৰী পিতাৰ নাম: ৰামেশ্বৰ দৈমাৰী ঘৰ নং : ৭৩ক বয়স : 58 লিঙ্গ : পুৰুষ	LQX7037061 ফটো উপলব্ধ	371 নাম : ধনতী দৈমাৰী স্বামীৰ নাম: পৌল দৈমাৰী ঘৰ নং : ৭৩ক বয়স : 55 লিঙ্গ : মহিলা	LQX7037072 ফটো উপলব্ধ	372 নাম : ৰামেশ্বৰ দৈমাৰী পিতাৰ নাম: কবিচন দৈমাৰী ঘৰ নং : ৭৫ বয়স : 90 লিঙ্গ : পুৰুষ	LQX7037083 ফটো উপলব্ধ
373 নাম : দুলা দৈমাৰী পিতাৰ নাম: ৰামেশ্বৰ দৈমাৰী ঘৰ নং : ৭৫ বয়স : 43 লিঙ্গ : পুৰুষ	LQX7037094 ফটো উপলব্ধ	374 নাম : মিনাশী দৈমাৰী স্বামীৰ নাম: দুলা দৈমাৰী ঘৰ নং : ৭৫ বয়স : 33 লিঙ্গ : মহিলা	LQX0389049 ফটো উপলব্ধ	375 নাম : অন দৈমাৰী স্বামীৰ নাম: সুৰেন দৈমাৰী ঘৰ নং : ৭৬ বয়স : 54 লিঙ্গ : মহিলা	LQX7037118 ফটো উপলব্ধ
376 নাম : বন্তী দৈমাৰী বন্তী দৈমাৰী পিতাৰ নাম: অনিল দৈমাৰী ঘৰ নং : ৭৬ বয়স : 33 লিঙ্গ : মহিলা	LQX7037129 ফটো উপলব্ধ	377 নাম : ভাগ্যশী দৈমাৰী পিতাৰ নাম: অনিল দৈমাৰী ঘৰ নং : ৭৬ বয়স : 29 লিঙ্গ : মহিলা	LQX0161091 ফটো উপলব্ধ	378 নাম : ফ্লৰেনচি দৈমাৰী পিতাৰ নাম: অনিল দৈমাৰী ঘৰ নং : 76 বয়স : 28 লিঙ্গ : পুৰুষ	LQX0161075 ফটো উপলব্ধ
379 নাম : চম্পা দৈমাৰী পিতাৰ নাম: ৰমেশ দৈমাৰী ঘৰ নং : ৭৭ বয়স : 52 লিঙ্গ : মহিলা	LQX0574269 ফটো উপলব্ধ	380 নাম : ৰশ্মী দৈমাৰী স্বামীৰ নাম: সুৰেন দৈমাৰী ঘৰ নং : ৭৭ বয়স : 50 লিঙ্গ : মহিলা	LQX7037152 ফটো উপলব্ধ	381 নাম : পিতৰ দৈমাৰী পিতাৰ নাম: ৰমেশ দৈমাৰী ঘৰ নং : ৭৭ বয়স : 49 লিঙ্গ : পুৰুষ	LQX7037185 ফটো উপলব্ধ
382 নাম : সবিতা দৈমাৰী স্বামীৰ নাম: পিতৰ দৈমাৰী ঘৰ নং : ৭৭ বয়স : 46 লিঙ্গ : মহিলা	LQX7037196 ফটো উপলব্ধ	383 নাম : জিহিঙ্কেল দৈমাৰী পিতাৰ নাম: বুবি দৈমাৰী ঘৰ নং : ৭৭ বয়স : 39 লিঙ্গ : পুৰুষ	LQX7037174 ফটো উপলব্ধ	384 নাম : চৌৰাংসা দৈমাৰী পিতাৰ নাম: বুবি দৈমাৰী ঘৰ নং : ৭৭ বয়স : 38 লিঙ্গ : পুৰুষ	LQX7037163 ফটো উপলব্ধ
385 নাম : ৰমিয়া দৈমাৰী পিতাৰ নাম: ৰবি দৈমাৰী ঘৰ নং : ৭৭ বয়স : 33 লিঙ্গ : পুৰুষ	LQX7037130 ফটো উপলব্ধ	386 নাম : ইলিয়া দৈমাৰী পিতাৰ নাম: ৰবি দৈমাৰী ঘৰ নং : ৭৭ বয়স : 30 লিঙ্গ : পুৰুষ	LQX0175521 ফটো উপলব্ধ	387 নাম : সানশী দৈমাৰী পিতাৰ নাম: পিতৰ দৈমাৰী ঘৰ নং : ৭৭ বয়স : 27 লিঙ্গ : মহিলা	LQX0257998 ফটো উপলব্ধ
388 নাম : প্ৰিটম দৈমাৰী পিতাৰ নাম: ধিৰেন দৈমাৰী ঘৰ নং : ৭৭ বয়স : 25 লিঙ্গ : পুৰুষ	LQX0378521 ফটো উপলব্ধ	389 নাম : ব্ৰিংশাৰ দাঙ্গমাৰী পিতাৰ নাম: ধিৰেন দাঙ্গমাৰী ঘৰ নং : 77 বয়স : 22 লিঙ্গ : পুৰুষ	LQX7656929 ফটো উপলব্ধ	390 নাম : সৌমখৰ দৈমাৰী পিতাৰ নাম: পিতৰ দৈমাৰী ঘৰ নং : 77 বয়স : 20 লিঙ্গ : পুৰুষ	PVJ0063685 ফটো উপলব্ধ



391 নাম : বমেশ দৈমাৰী পিতাৰ নাম: জিবিছন দৈমাৰী ঘৰ নং : ৭৭ক বয়স : 85 লিঙ্গ : পুৰুষ	LQX7037209 ফটো উপলব্ধ	392 নাম : ধীৰেন দৈমাৰী পিতাৰ নাম: বমেশ দৈমাৰী ঘৰ নং : ৭৭ক বয়স : 45 লিঙ্গ : পুৰুষ	LQX7037210 ফটো উপলব্ধ	393 নাম : বিজিতা দৈমাৰী স্বামীৰ নাম: ধীৰেন দৈমাৰী ঘৰ নং : ৭৭ক বয়স : 40 লিঙ্গ : মহিলা	LQX7037221 ফটো উপলব্ধ
394 নাম : ফুলো হাচদা স্বামীৰ নাম: মাৰং টুডু ঘৰ নং : ৭৮ বয়স : 75 লিঙ্গ : মহিলা	LQX7037232 ফটো উপলব্ধ	395 নাম : জোনালী দৈমাৰী পিতাৰ নাম: মহেম দৈমাৰী ঘৰ নং : ৭৯ বয়স : 64 লিঙ্গ : মহিলা	LQX7037298 ফটো উপলব্ধ	396 নাম : অডোম দৈমাৰী পিতাৰ নাম: মোহেম দৈমাৰী ঘৰ নং : 79 বয়স : 55 লিঙ্গ : পুৰুষ	LQX7037254 ফটো উপলব্ধ
397 নাম : সঘূলী দৈমাৰী স্বামীৰ নাম: আদম দৈমাৰী ঘৰ নং : ৭৯ বয়স : 52 লিঙ্গ : মহিলা	LQX7037265 ফটো উপলব্ধ	398 নাম : হেৰোড দৈমাৰী পিতাৰ নাম: মহেন দৈমাৰী ঘৰ নং : ৭৯ বয়স : 52 লিঙ্গ : পুৰুষ	LQX7037276 ফটো উপলব্ধ	399 নাম : মনোৰমা দৈমাৰী স্বামীৰ নাম: হেৰুদ দৈমাৰী ঘৰ নং : ৭৯ বয়স : 48 লিঙ্গ : মহিলা	LQX7037287 ফটো উপলব্ধ
400 নাম : টেৰেসা দৈমাৰী পিতাৰ নাম: অডোম দৈমাৰী ঘৰ নং : ৭৯ বয়স : 33 লিঙ্গ : মহিলা	LQX7037301 ফটো উপলব্ধ	401 নাম : মনিষা দৈমাৰী পিতাৰ নাম: আদম দৈমাৰী ঘৰ নং : ৭৯ বয়স : 27 লিঙ্গ : মহিলা	LQX0199810 ফটো উপলব্ধ	402 নাম : ৰোমোনা দাস্তমাৰী পিতাৰ নাম: হেৰোড দাস্তমাৰী ঘৰ নং : ৭৯ বয়স : 23 লিঙ্গ : মহিলা	LQX0566042 ফটো উপলব্ধ
403 নাম : ইয়ুপী দৈমাৰী পিতাৰ নাম: অডোম দৈমাৰী ঘৰ নং : 79 বয়স : 22 লিঙ্গ : পুৰুষ	PVJ0068262 ফটো উপলব্ধ	404 নাম : ইলিজাবেট দৈমাৰী স্বামীৰ নাম: মনিৰাম দৈমাৰী ঘৰ নং : ৮০ বয়স : 83 লিঙ্গ : মহিলা	LQX7037323 ফটো উপলব্ধ	405 নাম : লোক দৈমাৰী মাতৃৰ নাম: ইলিজাবেত দৈমাৰী ঘৰ নং : ৮০ বয়স : 60 লিঙ্গ : পুৰুষ	LQX7037390 ফটো উপলব্ধ
406 নাম : লুচিয়া দৈমাৰী পিতাৰ নাম: মনিৰাম দৈমাৰী ঘৰ নং : ৮০ বয়স : 57 লিঙ্গ : মহিলা	LQX7037334 ফটো উপলব্ধ	407 নাম : ভানলতা মোছাহাৰী স্বামীৰ নাম: লোক দৈমাৰী ঘৰ নং : ৮০ বয়স : 56 লিঙ্গ : মহিলা	LQX7037403 ফটো উপলব্ধ	408 নাম : জিৰিমিয়া দৈমাৰী পিতাৰ নাম: মণিৰাম দৈমাৰী ঘৰ নং : ৮০ বয়স : 53 লিঙ্গ : পুৰুষ	LQX7037345 ফটো উপলব্ধ
409 নাম : জোনাচ দৈমাৰী পিতাৰ নাম: মণি বাম দৈমাৰী ঘৰ নং : ৮০ বয়স : 52 লিঙ্গ : পুৰুষ	LQX7037389 ফটো উপলব্ধ	410 নাম : মাৰ্কোচ দৈমাৰী মাতৃৰ নাম: এলিজাবেত দৈমাৰী ঘৰ নং : ৮০ বয়স : 50 লিঙ্গ : পুৰুষ	LQX7037367 ফটো উপলব্ধ	411 নাম : লুতিকা দৈমাৰী স্বামীৰ নাম: জিৰিমিয়া দৈমাৰী ঘৰ নং : ৮০ বয়স : 50 লিঙ্গ : মহিলা	LQX7037356 ফটো উপলব্ধ
412 নাম : বমা দৈমাৰী স্বামীৰ নাম: মাৰ্কোচ দৈমাৰী ঘৰ নং : ৮০ বয়স : 45 লিঙ্গ : মহিলা	LQX7037378 ফটো উপলব্ধ	413 নাম : মইনা মোছাহাৰী স্বামীৰ নাম: জোনাচ দৈমাৰী ঘৰ নং : ৮০ বয়স : 44 লিঙ্গ : মহিলা	LQX7037312 ফটো উপলব্ধ	414 নাম : জিন্মা দৈমাৰী পিতাৰ নাম: মাৰ্কুশ দৈমাৰী ঘৰ নং : ৮০ বয়স : 27 লিঙ্গ : মহিলা	LQX0206151 ফটো উপলব্ধ
415 নাম : দৈমাশ্ৰী দৈমাৰী পিতাৰ নাম: মাৰ্কুশ দৈমাৰী ঘৰ নং : ৮০ বয়স : 25 লিঙ্গ : মহিলা	LQX0406421 ফটো উপলব্ধ	416 নাম : দসীনা দৈমাৰী পিতাৰ নাম: জিৰিমিয়া দৈমাৰী ঘৰ নং : ৮০ বয়স : 23 লিঙ্গ : মহিলা	LQX0562868 ফটো উপলব্ধ	417 নাম : জহন দৈমাৰী পিতাৰ নাম: থবা দৈমাৰী ঘৰ নং : ৮১ বয়স : 72 লিঙ্গ : পুৰুষ	LQX7037414 ফটো উপলব্ধ
418 নাম : মানকী দৈমাৰী স্বামীৰ নাম: জহন দৈমাৰী ঘৰ নং : ৮১ বয়স : 65 লিঙ্গ : মহিলা	LQX7037425 ফটো উপলব্ধ	419 নাম : পেট্ৰোচ দৈমাৰী পিতাৰ নাম: জহন দৈমাৰী ঘৰ নং : ৮১ বয়স : 45 লিঙ্গ : পুৰুষ	LQX7037436 ফটো উপলব্ধ	420 নাম : চিমন দৈমাৰী পিতাৰ নাম: জহন দৈমাৰী ঘৰ নং : ৮১ বয়স : 42 লিঙ্গ : পুৰুষ	LQX7037447 ফটো উপলব্ধ



421 নাম : চিলিনা দৈমাৰী পিতাৰ নাম: জহন দৈমাৰী ঘৰ নং : ৮১ বয়স : 40 লিঙ্গ : মহিলা	LQX7037458 ফটো উপলব্ধ	422 নাম : চিমচন দৈমাৰী পিতাৰ নাম: জহন দৈমাৰী ঘৰ নং : ৮১ বয়স : 38 লিঙ্গ : পুৰুষ	LQX7037469 ফটো উপলব্ধ	423 নাম : ইচমাইল কিষ্কু পিতাৰ নাম: বামানুচ কিষ্কু ঘৰ নং : ৮১ বয়স : 32 লিঙ্গ : পুৰুষ	LQX0455683 ফটো উপলব্ধ
424 নাম : শ্ৰীষ্টিনা দৈমাৰী পিতাৰ নাম: জহন দৈমাৰী ঘৰ নং : ৮১ বয়স : 30 লিঙ্গ : মহিলা	LQX7037470 ফটো উপলব্ধ	425 নাম : হাফংগ নরজুাৰী পিতাৰ নাম: রহ্মাঙ্গ নরজুাৰী ঘৰ নং : ৮২ বয়স : 63 লিঙ্গ : মহিলা	LQX1162528 ফটো উপলব্ধ	426 নাম : দেবিদ দৈমাৰী পিতাৰ নাম: মনদেম দৈমাৰী ঘৰ নং : ৮২ বয়স : 60 লিঙ্গ : পুৰুষ	LQX7037527 ফটো উপলব্ধ
427 নাম : নিৰু দৈমাৰী স্বামীৰ নাম: দেবিদ দৈমাৰী ঘৰ নং : ৮২ বয়স : 58 লিঙ্গ : মহিলা	LQX7037538 ফটো উপলব্ধ	428 নাম : বণজয় দৈমাৰী পিতাৰ নাম: ডেবিদ দৈমাৰী ঘৰ নং : ৮২ বয়স : 36 লিঙ্গ : পুৰুষ	LQX7037481 ফটো উপলব্ধ	429 নাম : সঞ্জয় দৈমাৰী পিতাৰ নাম: ডেবিদ দৈমাৰী ঘৰ নং : ৮২ বয়স : 33 লিঙ্গ : পুৰুষ	LQX7037505 ফটো উপলব্ধ
430 নাম : বিজয় দৈমাৰী পিতাৰ নাম: ডেবিদ দৈমাৰী ঘৰ নং : ৮২ বয়স : 32 লিঙ্গ : পুৰুষ	LQX7037516 ফটো উপলব্ধ	431 নাম : হেলেনা দৈমাৰী পিতাৰ নাম: লুকসন দৈমাৰী ঘৰ নং : ৮২ বয়স : 27 লিঙ্গ : মহিলা	LQX0564815 ফটো উপলব্ধ	432 নাম : গাপচুলী বসুমতাৰী স্বামীৰ নাম: মহেন্দ্ৰ বসুমতাৰী ঘৰ নং : ৮৪ বয়স : 70 লিঙ্গ : মহিলা	LQX7037550 ফটো উপলব্ধ
433 নাম : ৰোহিত বসুমতাৰী পিতাৰ নাম: মহেন্দ্ৰ বসুমতাৰী ঘৰ নং : ৮৪ বয়স : 55 লিঙ্গ : পুৰুষ	LQX7037549 ফটো উপলব্ধ	434 নাম : ফুলেশ্বৰী বসুমতাৰী স্বামীৰ নাম: ৰোহিত বসুমতাৰী ঘৰ নং : ৮৪ বয়স : 50 লিঙ্গ : মহিলা	LQX7037561 ফটো উপলব্ধ	435 নাম : পূজা মাঝি স্বামীৰ নাম: পাইকাৰ টুডু ঘৰ নং : 84 বয়স : 28 লিঙ্গ : মহিলা	PVJ0049536 ফটো উপলব্ধ
436 নাম : দীপজ্যোতি বসুমতাৰী পিতাৰ নাম: ৰহিত বসুমতাৰী ঘৰ নং : ৮৪ বয়স : 25 লিঙ্গ : পুৰুষ	LQX0388918 ফটো উপলব্ধ	437 নাম : বিকী বসুমতাৰী পিতাৰ নাম: ৰহিত বসুমতাৰী ঘৰ নং : ৮৪ বয়স : 22 লিঙ্গ : পুৰুষ	LQX7652555 ফটো উপলব্ধ	438 নাম : লদ টুডু পিতাৰ নাম: লতা টুডু ঘৰ নং : ৮৪ ক বয়স : 41 লিঙ্গ : পুৰুষ	LQX0573444 ফটো উপলব্ধ
439 নাম : ৰবিচন বসুমতাৰী পিতাৰ নাম: মহেন্দ্ৰ বসুমতাৰী ঘৰ নং : ৮৫ বয়স : 58 লিঙ্গ : পুৰুষ	LQX7037572 ফটো উপলব্ধ	440 নাম : মাহন্তী বসুমতাৰী স্বামীৰ নাম: ৰবিচন বসুমতাৰী ঘৰ নং : ৮৫ বয়স : 57 লিঙ্গ : মহিলা	LQX0263426 ফটো উপলব্ধ	441 নাম : মনজিত বসুমতাৰী পিতাৰ নাম: ৰবিচন বসুমতাৰী ঘৰ নং : ৮৫ বয়স : 38 লিঙ্গ : পুৰুষ	LQX7037594 ফটো উপলব্ধ
442 নাম : ৰেচমা বসুমতাৰী পিতাৰ নাম: ৰবিচন বসুমতাৰী ঘৰ নং : ৮৫ বয়স : 38 লিঙ্গ : মহিলা	LQX7037607 ফটো উপলব্ধ	443 নাম : আলিকা দৈমাৰী পিতাৰ নাম: পঙ্গোনা ঘৰ নং : 85 বয়স : 24 লিঙ্গ : মহিলা	PVJ0068874 ফটো উপলব্ধ	444 নাম : যোগেশ্বৰ দৈমাৰী পিতাৰ নাম: বঠান দৈমাৰী ঘৰ নং : ৮৬ বয়স : 81 লিঙ্গ : পুৰুষ	LQX7037618 ফটো উপলব্ধ
445 নাম : কমলা দৈমাৰী স্বামীৰ নাম: বঠান দৈমাৰী ঘৰ নং : ৮৬ বয়স : 75 লিঙ্গ : মহিলা	LQX7037629 ফটো উপলব্ধ	446 নাম : অনিমা দৈমাৰী পিতাৰ নাম: বঠান দৈমাৰী ঘৰ নং : ৮৬ বয়স : 50 লিঙ্গ : মহিলা	LQX7037630 ফটো উপলব্ধ	447 নাম : মায়ুৰী দাঙ্গমাৰী মাতৃৰ নাম: অনিমা দাঙ্গমাৰী ঘৰ নং : ৮৬ বয়স : 23 লিঙ্গ : মহিলা	LQX0566125 ফটো উপলব্ধ
448 নাম : চোমেল দৈমাৰী পিতাৰ নাম: চিন্তি দৈমাৰী ঘৰ নং : ৮৭ বয়স : 85 লিঙ্গ : পুৰুষ	LQX7037652 ফটো উপলব্ধ	449 নাম : দীনেশ দৈমাৰী পিতাৰ নাম: চোমেল দৈমাৰী ঘৰ নং : ৮৭ বয়স : 48 লিঙ্গ : পুৰুষ	LQX7037663 ফটো উপলব্ধ	450 নাম : বীনেশ দৈমাৰী পিতাৰ নাম: চোমেল দৈমাৰী ঘৰ নং : ৮৭ বয়স : 46 লিঙ্গ : পুৰুষ	LQX7037674 ফটো উপলব্ধ



451 নাম : পোনা দৈমাৰী পিতাৰ নাম: চুমেল দৈমাৰী ঘৰ নং : ৮৭ বয়স : 40 লিঙ্গ : পুৰুষ	LQX7037709 ফটো উপলব্ধ	452 নাম : ললিতা দৈমাৰী স্বামীৰ নাম: বিনেশ দৈমাৰী ঘৰ নং : ৮৭ বয়স : 39 লিঙ্গ : মহিলা	LQX7037685 ফটো উপলব্ধ	453 নাম : বুচিনা দৈমাৰী স্বামীৰ নাম: পোনা দৈমাৰী ঘৰ নং : ৮৭ বয়স : 37 লিঙ্গ : মহিলা	LQX7041749 ফটো উপলব্ধ
454 নাম : মধুমতী দৈমাৰী স্বামীৰ নাম: পুনা দৈমাৰী ঘৰ নং : ৮৭ বয়স : 32 লিঙ্গ : মহিলা	LQX7037710 ফটো উপলব্ধ	455 নাম : কমলি দৈমাৰী স্বামীৰ নাম: দিপেন্দ্রসিং দৈমাৰী ঘৰ নং : ৮৮ বয়স : 60 লিঙ্গ : মহিলা	LQX7037743 ফটো উপলব্ধ	456 নাম : নন্দিতা দৈমাৰী পিতাৰ নাম: দিপেন্দ্রসিং দৈমাৰী ঘৰ নং : ৮৮ বয়স : 39 লিঙ্গ : মহিলা	LQX7037754 ফটো উপলব্ধ
457 নাম : মলয় সিং দৈমাৰী পিতাৰ নাম: দিপেন্দ্রসিং দৈমাৰী ঘৰ নং : ৮৮ বয়স : 38 লিঙ্গ : পুৰুষ	LQX7037765 ফটো উপলব্ধ	458 নাম : নিজতী দৈমাৰী স্বামীৰ নাম: মলয় সিং দৈমাৰী ঘৰ নং : ৮৮ বয়স : 34 লিঙ্গ : মহিলা	LQX7037721 ফটো উপলব্ধ	459 নাম : অৰ্পণ দৈমাৰী পিতাৰ নাম: বতেনসিং দৈমাৰী ঘৰ নং : ৮৮ বয়স : 31 লিঙ্গ : পুৰুষ	LQX0388025 ফটো উপলব্ধ
460 নাম : নয়ন দৈমাৰী পিতাৰ নাম: বিশ্ৰাম দৈমাৰী ঘৰ নং : ৮৯ বয়স : 83 লিঙ্গ : পুৰুষ	LQX7037776 ফটো উপলব্ধ	461 নাম : কনিকা দৈমাৰী স্বামীৰ নাম: বিশ্ৰাম দৈমাৰী ঘৰ নং : ৮৯ বয়স : 75 লিঙ্গ : মহিলা	LQX7037787 ফটো উপলব্ধ	462 নাম : মাচি দৈমাৰী পিতাৰ নাম: বিশ্ৰাম দৈমাৰী ঘৰ নং : ৮৯ বয়স : 51 লিঙ্গ : মহিলা	LQX7037798 ফটো উপলব্ধ
463 নাম : বিপুল দৈমাৰী পিতাৰ নাম: নয়ন দৈমাৰী ঘৰ নং : ৮৯ বয়স : 47 লিঙ্গ : পুৰুষ	LQX7037801 ফটো উপলব্ধ	464 নাম : গোপাল দৈমাৰী অন্যান্য: নয়ন দৈমাৰী ঘৰ নং : ৮৯ বয়স : 47 লিঙ্গ : পুৰুষ	LQX1606731 ফটো উপলব্ধ	465 নাম : অনিমা দৈমাৰী স্বামীৰ নাম: বিপুল দৈমাৰী ঘৰ নং : ৮৯ বয়স : 37 লিঙ্গ : মহিলা	LQX1606628 ফটো উপলব্ধ
466 নাম : বিনোদ দৈমাৰী পিতাৰ নাম: বিশ্ৰাম দৈমাৰী ঘৰ নং : ৯০ বয়স : 48 লিঙ্গ : পুৰুষ	LQX7037812 ফটো উপলব্ধ	467 নাম : সুনিতা দৈমাৰী স্বামীৰ নাম: বিনোদ দৈমাৰী ঘৰ নং : ৯০ বয়স : 44 লিঙ্গ : মহিলা	LQX7037823 ফটো উপলব্ধ	468 নাম : ৰহিলা দৈমাৰী স্বামীৰ নাম: ধীৰেন দৈমাৰী ঘৰ নং : ৯১ বয়স : 75 লিঙ্গ : মহিলা	LQX7037834 ফটো উপলব্ধ
469 নাম : গিদিয়ন দৈমাৰী পিতাৰ নাম: ধীৰেন দৈমাৰী ঘৰ নং : ৯১ বয়স : 48 লিঙ্গ : পুৰুষ	LQX7037845 ফটো উপলব্ধ	470 নাম : মিদিয়ন দৈমাৰী পিতাৰ নাম: ধীৰেন দৈমাৰী ঘৰ নং : ৯১ বয়স : 46 লিঙ্গ : পুৰুষ	LQX7037856 ফটো উপলব্ধ	471 নাম : লেবিয়া দৈমাৰী পিতাৰ নাম: ধীৰেন দৈমাৰী ঘৰ নং : ৯১ বয়স : 42 লিঙ্গ : মহিলা	LQX7037867 ফটো উপলব্ধ
472 নাম : ৰবিচন দৈমাৰী অন্যান্য: খগেন দৈমাৰী ঘৰ নং : ৯৩ বয়স : 38 লিঙ্গ : পুৰুষ	LQX0379966 ফটো উপলব্ধ	#2 473 নাম : স্বপন কুঃ ওৱাৰী পিতাৰ নাম: ৰাঘব ওৱাৰী ঘৰ নং : ৯৫ বয়স : 74 লিঙ্গ : পুৰুষ	LQX7037878 ফটো উপলব্ধ	#2 474 নাম : স্মৃতি বসুমতাৰী স্বামীৰ নাম: স্বপ্ন কুমাৰ ওৱাৰী ঘৰ নং : ৯৫ বয়স : 72 লিঙ্গ : মহিলা	LQX7037889 ফটো উপলব্ধ
475 নাম : সুশান্ত ওৱাৰী পিতাৰ নাম: স্বপ্ন কুমাৰ ওৱাৰী ঘৰ নং : ৯৫ বয়স : 44 লিঙ্গ : পুৰুষ	LQX7037890 ফটো উপলব্ধ	476 নাম : ৰিসিমা নাৰ্জাৰী স্বামীৰ নাম: সুশান্ত ওৱাৰী ঘৰ নং : ৯৫ বয়স : 38 লিঙ্গ : মহিলা	LQX7037914 ফটো উপলব্ধ	477 নাম : সুমিত্ৰা দৈমাৰী পিতাৰ নাম: প্ৰফুল্ল দৈমাৰী ঘৰ নং : ৯৬ বয়স : 60 লিঙ্গ : মহিলা	LQX7037958 ফটো উপলব্ধ
478 নাম : দিলীপ দৈমাৰী পিতাৰ নাম: প্ৰফুল্ল দৈমাৰী ঘৰ নং : ৯৬ বয়স : 59 লিঙ্গ : পুৰুষ	LQX7037981 ফটো উপলব্ধ	479 নাম : অশোক দৈমাৰী পিতাৰ নাম: প্ৰফুল্ল দৈমাৰী ঘৰ নং : ৯৬ বয়স : 58 লিঙ্গ : পুৰুষ	LQX7037969 ফটো উপলব্ধ	480 নাম : সাবিত্ৰী দৈমাৰী পিতাৰ নাম: প্ৰফুল্ল দৈমাৰী ঘৰ নং : ৯৬ বয়স : 56 লিঙ্গ : মহিলা	LQX7037970 ফটো উপলব্ধ



481 নাম : বঞ্জিতা দৈমাৰী স্বামীৰ নাম: দিলীপ দৈমাৰী ঘৰ নং : ৯৬ বয়স : 55 লিঙ্গ : মহিলা	LQX7037992 ফটো উপলব্ধ	482 নাম : পানছনা দৈমাৰী পিতাৰ নাম: প্ৰফুল্ল দৈমাৰী ঘৰ নং : ৯৬ বয়স : 54 লিঙ্গ : পুৰুষ	LQX1606640 ফটো উপলব্ধ	483 নাম : অৰুণা দৈমাৰী স্বামীৰ নাম: অশো দৈমাৰী ঘৰ নং : ৯৬ বয়স : 50 লিঙ্গ : মহিলা	LQX7037925 ফটো উপলব্ধ
484 নাম : সবিতা দৈমাৰী স্বামীৰ নাম: পানছনা দৈমাৰী ঘৰ নং : ৯৬ বয়স : 47 লিঙ্গ : মহিলা	LQX1606639 ফটো উপলব্ধ	485 নাম : অজয় দৈমাৰী পিতাৰ নাম: পানছনা দৈমাৰী ঘৰ নং : ৯৬ বয়স : 33 লিঙ্গ : পুৰুষ	LQX1606651 ফটো উপলব্ধ	486 নাম : অক্ষয় দৈমাৰী পিতাৰ নাম: পানেহান্নান দৈমাৰী ঘৰ নং : ৯৬ বয়স : 31 লিঙ্গ : পুৰুষ	LQX1606662 ফটো উপলব্ধ
487 নাম : লৱেল দৈমাৰী পিতাৰ নাম: দিলীপ দৈমাৰী ঘৰ নং : ৯৬ বয়স : 27 লিঙ্গ : পুৰুষ	LQX0210583 ফটো উপলব্ধ	488 নাম : বিকাশ দাসীমাৰী পিতাৰ নাম: দিলীপ দাসীমাৰী ঘৰ নং : ৯৬ বয়স : 22 লিঙ্গ : পুৰুষ	LQX0573535 ফটো উপলব্ধ	489 নাম : পিংকী দৈমাৰী পিতাৰ নাম: দিলীপ দৈমাৰী ঘৰ নং : 96 বয়স : 19 লিঙ্গ : মহিলা	PVJ0110817 ফটো উপলব্ধ
490 নাম : ধীৰেন দৈমাৰী পিতাৰ নাম: প্ৰনেশ্বৰ দৈমাৰী ঘৰ নং : ৯৭ বয়স : 65 লিঙ্গ : পুৰুষ	LQX7038008 ফটো উপলব্ধ	491 নাম : অঞ্জু দৈমাৰী পিতাৰ নাম: ধীৰেন দৈমাৰী ঘৰ নং : ৯৭ বয়স : 42 লিঙ্গ : মহিলা	LQX7038020 ফটো উপলব্ধ	492 নাম : ইস্ৰাইল দৈমাৰী পিতাৰ নাম: ধীৰেন দৈমাৰী ঘৰ নং : ৯৭ বয়স : 31 লিঙ্গ : পুৰুষ	LQX7041750 ফটো উপলব্ধ
493 নাম : আলাৰী দৈমাৰী স্বামীৰ নাম: ইস্ৰাইল দৈমাৰী ঘৰ নং : ৯৭ বয়স : 30 লিঙ্গ : মহিলা	LQX0406454 ফটো উপলব্ধ	494 নাম : মীথীংগা দৈমাৰী পিতাৰ নাম: হেৰোড দৈমাৰী ঘৰ নং : ৯৭ বয়স : 24 লিঙ্গ : পুৰুষ	LQX0573873 ফটো উপলব্ধ	495 নাম : নিলয় দৈমাৰী অন্যান্য: বিপিন দৈমাৰী ঘৰ নং : ৯৮ বয়স : 78 লিঙ্গ : মহিলা	LQX7038053 ফটো উপলব্ধ
496 নাম : লাংথ্ৰেপ দৈমাৰী অন্যান্য: বিপিন দৈমাৰী ঘৰ নং : ৯৮ বয়স : 58 লিঙ্গ : পুৰুষ	LQX7038075 ফটো উপলব্ধ	497 নাম : বিপিন দৈমাৰী পিতাৰ নাম: মামেল দৈমাৰী ঘৰ নং : ৯৮ বয়স : 55 লিঙ্গ : পুৰুষ	LQX7038031 ফটো উপলব্ধ	498 নাম : কণক দৈমাৰী পিতাৰ নাম: ইহন দৈমাৰী ঘৰ নং : ৯৮ বয়স : 55 লিঙ্গ : পুৰুষ	LQX0123547 ফটো উপলব্ধ
499 নাম : দময়ন্তী দৈমাৰী স্বামীৰ নাম: বিপিন দৈমাৰী ঘৰ নং : ৯৮ বয়স : 54 লিঙ্গ : মহিলা	LQX7038042 ফটো উপলব্ধ	500 নাম : বিনা দৈমাৰী স্বামীৰ নাম: কণক দৈমাৰী ঘৰ নং : ৯৮ বয়স : 53 লিঙ্গ : মহিলা	LQX0123646 ফটো উপলব্ধ	501 নাম : অবৈদ দৈমাৰী পিতাৰ নাম: বিপিন দৈমাৰী ঘৰ নং : ৯৮ বয়স : 39 লিঙ্গ : পুৰুষ	LQX7038064 ফটো উপলব্ধ
502 নাম : জৌংমা দৈমাৰী পিতাৰ নাম: বিপিন দৈমাৰী ঘৰ নং : ৯৮ বয়স : 38 লিঙ্গ : মহিলা	LQX7038086 ফটো উপলব্ধ	503 নাম : অমিত দৈমাৰী পিতাৰ নাম: কনক দৈমাৰী ঘৰ নং : ৯৮ বয়স : 22 লিঙ্গ : পুৰুষ	LQX0563106 ফটো উপলব্ধ	504 নাম : দ্বিপেন দৈমাৰী পিতাৰ নাম: জিৰলি দৈমাৰী ঘৰ নং : ৯৯ বয়স : 40 লিঙ্গ : পুৰুষ	LQX7038111 ফটো উপলব্ধ
505 নাম : পণ্ডিত দৈমাৰী পিতাৰ নাম: জিৰলি দৈমাৰী ঘৰ নং : ৯৯ বয়স : 39 লিঙ্গ : পুৰুষ	LQX7038100 ফটো উপলব্ধ	506 নাম : জয়স্ৰি দৈমাৰী স্বামীৰ নাম: পনাদিত দৈমাৰী ঘৰ নং : ৯৯ বয়স : 33 লিঙ্গ : মহিলা	LQX0531418 ফটো উপলব্ধ	507 নাম : প্ৰশান্ত বাগ্গাৰী পিতাৰ নাম: জোনাচ বাগ্গাৰী ঘৰ নং : ১০০ বয়স : 74 লিঙ্গ : পুৰুষ	LQX7038122 ফটো উপলব্ধ
508 নাম : বেণু বগলাৰীৰে স্বামীৰ নাম: প্ৰশান্ত বাগ্গাৰী ঘৰ নং : ১০০ বয়স : 60 লিঙ্গ : মহিলা	LQX7038133 ফটো উপলব্ধ	509 নাম : বৈদৰজ্যা বাগ্গাৰী পিতাৰ নাম: প্ৰশান্ত বাগ্গাৰী ঘৰ নং : ১০০ বয়স : 38 লিঙ্গ : পুৰুষ	LQX7038144 ফটো উপলব্ধ	510 নাম : পেরুসমনী বগলাৰী পিতাৰ নাম: প্ৰশান্ত বাগ্গাৰী ঘৰ নং : ১০০ বয়স : 33 লিঙ্গ : মহিলা	LQX7038155 ফটো উপলব্ধ



511 নাম : আলিচা বাগ্গাৰী পিতাৰ নাম: প্ৰসান্ত বাগ্গাৰী ঘৰ নং : ১০০ বয়স : 29 লিঙ্গ : মহিলা	LQX0139568 ফটো উপলব্ধ	512 নাম : স্বৰ্ণমনি বাগ্গাৰী পিতাৰ নাম: প্ৰশান্ত বাগ্গাৰী ঘৰ নং : ১০০ বয়স : 28 লিঙ্গ : মহিলা	LQX0139576 ফটো উপলব্ধ	513 নাম : বন দৈমাৰী পিতাৰ নাম: নৰেন দৈমাৰী ঘৰ নং : ১০০ বয়স : 22 লিঙ্গ : মহিলা	LQX0561514 ফটো উপলব্ধ
514 নাম : জিচয়া দৈমাৰী পিতাৰ নাম: নৰেন দৈমাৰী ঘৰ নং : ১০০ক বয়স : 27 লিঙ্গ : পুৰুষ	LQX0182204 ফটো উপলব্ধ	515 নাম : নৰেন দৈমাৰী পিতাৰ নাম: বমেশ দৈমাৰী ঘৰ নং : ১০০মক বয়স : 49 লিঙ্গ : পুৰুষ	LQX7038177 ফটো উপলব্ধ	516 নাম : বানখেপ দৈমাৰী স্বামীৰ নাম: নৰেন দৈমাৰী ঘৰ নং : ১০০ক বয়স : 45 লিঙ্গ : মহিলা	LQX7038166 ফটো উপলব্ধ
517 নাম : মিশন দৈমাৰী পিতাৰ নাম: মুশেব দৈমাৰী ঘৰ নং : ১০১ বয়স : 80 লিঙ্গ : পুৰুষ	LQX7038188 ফটো উপলব্ধ	518 নাম : বেবিকা দৈমাৰী স্বামীৰ নাম: মিশন দৈমাৰী ঘৰ নং : ১০১ বয়স : 68 লিঙ্গ : মহিলা	LQX7038199 ফটো উপলব্ধ	519 নাম : অজিত দৈমাৰী পিতাৰ নাম: আখাৰ দৈমাৰী ঘৰ নং : ১০১ বয়স : 59 লিঙ্গ : পুৰুষ	LQX7038202 ফটো উপলব্ধ
520 নাম : চম্পাবতী দৈমাৰী স্বামীৰ নাম: অজিত দৈমাৰী ঘৰ নং : ১০১ বয়স : 47 লিঙ্গ : মহিলা	LQX7038213 ফটো উপলব্ধ	521 নাম : স্বপ্ন দৈমাৰী পিতাৰ নাম: মিচন দৈমাৰী ঘৰ নং : ১০১ বয়স : 44 লিঙ্গ : পুৰুষ	LQX1606673 ফটো উপলব্ধ	522 নাম : স্বপ্না দৈমাৰী স্বামীৰ নাম: স্বপ্ন দৈমাৰী ঘৰ নং : ১০১ বয়স : 42 লিঙ্গ : মহিলা	LQX1606684 ফটো উপলব্ধ
523 নাম : অৰ্চনা দৈমাৰী পিতাৰ নাম: অজিত দৈমাৰী ঘৰ নং : ১০১ বয়স : 27 লিঙ্গ : মহিলা	LQX0140079 ফটো উপলব্ধ	524 নাম : সনিয়া দৈমাৰী পিতাৰ নাম: অজিত দৈমাৰী ঘৰ নং : 101 বয়স : 22 লিঙ্গ : মহিলা	LQX1153576 ফটো উপলব্ধ	525 নাম : জোনাচ দৈমাৰী পিতাৰ নাম: সোনাৰাম দৈমাৰী ঘৰ নং : ১০২ বয়স : 51 লিঙ্গ : পুৰুষ	LQX7038246 ফটো উপলব্ধ
526 নাম : বিনতা দৈমাৰী স্বামীৰ নাম: জোনাচ দৈমাৰী ঘৰ নং : ১০২ বয়স : 43 লিঙ্গ : মহিলা	LQX7038257 ফটো উপলব্ধ	527 নাম : জিজ্ঞাসা দৈমাৰী পিতাৰ নাম: জুনাশ দৈমাৰী ঘৰ নং : 102 বয়স : 20 লিঙ্গ : মহিলা	PVJ0051326 ফটো উপলব্ধ	528 নাম : পৰিমল দৈমাৰী পিতাৰ নাম: ৰঞ্জিত দৈমাৰী ঘৰ নং : ১০৩ বয়স : 45 লিঙ্গ : পুৰুষ	LQX7038280 ফটো উপলব্ধ
529 নাম : মোনা দৈমাৰী স্বামীৰ নাম: পৰিমলা দৈমাৰী ঘৰ নং : ১০৩ বয়স : 40 লিঙ্গ : মহিলা	LQX7038291 ফটো উপলব্ধ	530 নাম : অভিজিত দৈমাৰী পিতাৰ নাম: পোৰিমল দৈমাৰী ঘৰ নং : ১০৩ বয়স : 21 লিঙ্গ : পুৰুষ	LQX7652316 ফটো উপলব্ধ	531 নাম : নগেন্দ্ৰ দৈমাৰী পিতাৰ নাম: সোনেশ্বৰ দৈমাৰী ঘৰ নং : ১০৪ বয়স : 81 লিঙ্গ : পুৰুষ	LQX7038304 ফটো উপলব্ধ
532 নাম : নোমল দৈমাৰী পিতাৰ নাম: নগেন্দ্ৰ দৈমাৰী ঘৰ নং : ১০৪ বয়স : 52 লিঙ্গ : পুৰুষ	LQX7038326 ফটো উপলব্ধ	533 নাম : এলাচি দৈমাৰী স্বামীৰ নাম: নোমল দৈমাৰী ঘৰ নং : ১০৪ বয়স : 50 লিঙ্গ : মহিলা	LQX7038337 ফটো উপলব্ধ	534 নাম : বনেচ দৈমাৰী পিতাৰ নাম: নগেন্দ্ৰ দৈমাৰী ঘৰ নং : ১০৪ বয়স : 48 লিঙ্গ : পুৰুষ	LQX7038348 ফটো উপলব্ধ
535 নাম : বিস্তী নাৰ্জাৰি পিতাৰ নাম: কামিন নাৰ্জাৰি ঘৰ নং : ১০৪ বয়স : 48 লিঙ্গ : পুৰুষ	LQX0545079 ফটো উপলব্ধ	536 নাম : ৰিণা নাৰ্জাৰি স্বামীৰ নাম: বিস্তী নাৰ্জাৰি ঘৰ নং : ১০৪ বয়স : 45 লিঙ্গ : মহিলা	LQX0545103 ফটো উপলব্ধ	537 নাম : ৰোহিনী দৈমাৰী স্বামীৰ নাম: বনেচ দৈমাৰী ঘৰ নং : ১০৪ বয়স : 42 লিঙ্গ : মহিলা	LQX7038359 ফটো উপলব্ধ
538 নাম : জেমস দৈমাৰী পিতাৰ নাম: নোমল দৈমাৰী ঘৰ নং : ১০৪ বয়স : 30 লিঙ্গ : পুৰুষ	LQX0463562 ফটো উপলব্ধ	539 নাম : জেসিকা দৈমাৰী স্বামীৰ নাম: জেমস দৈমাৰী ঘৰ নং : ১০৪ বয়স : 27 লিঙ্গ : মহিলা	LQX0457291 ফটো উপলব্ধ	540 নাম : ৰংজালী নাৰ্জাৰী পিতাৰ নাম: বিস্তী নাৰ্জাৰী ঘৰ নং : ১০৪ বয়স : 26 লিঙ্গ : মহিলা	LQX0545871 ফটো উপলব্ধ



541 নাম : জেৰি দৈমাৰী পিতাৰ নাম: নমাল দৈমাৰী ঘৰ নং : ১০৪ বয়স : 24 লিঙ্গ : মহিলা	LQX0480400 ফটো উপলব্ধ	542 নাম : ব্ৰেশমা নাৰ্জাৰী পিতাৰ নাম: বিস্তী নাৰ্জাৰী ঘৰ নং : ১০৪ বয়স : 23 লিঙ্গ : মহিলা	LQX0545921 ফটো উপলব্ধ	543 নাম : কামেশ্বৰ দৈমাৰী পিতাৰ নাম: সোনাৰাম দৈমাৰী ঘৰ নং : ১০৫ বয়স : 71 লিঙ্গ : পুৰুষ	LQX7038360 ফটো উপলব্ধ
544 নাম : ভাৰতী দৈমাৰী স্বামীৰ নাম: কামেশ্বৰ দৈমাৰী ঘৰ নং : ১০৫ বয়স : 64 লিঙ্গ : মহিলা	LQX7038371 ফটো উপলব্ধ	545 নাম : জাকোব দৈমাৰী পিতাৰ নাম: কামেশ্বৰ দৈমাৰী ঘৰ নং : ১০৫ বয়স : 48 লিঙ্গ : পুৰুষ	LQX7038393 ফটো উপলব্ধ	546 নাম : জেসমিন দাঙ্গমাৰী পিতাৰ নাম: বোনেশ দাঙ্গমাৰী ঘৰ নং : 105 বয়স : 25 লিঙ্গ : মহিলা	LQX0515726 ফটো উপলব্ধ
# 547 নাম : জীতৌল দৈমাৰী পিতাৰ নাম: আনন্দ দৈমাৰী ঘৰ নং : ১০৬ বয়স : 65 লিঙ্গ : পুৰুষ	LQX7038406 ফটো উপলব্ধ	548 নাম : চাবেনা দৈমাৰী স্বামীৰ নাম: বিলচন দৈমাৰী ঘৰ নং : ১০৬ বয়স : 65 লিঙ্গ : মহিলা	LQX7038417 ফটো উপলব্ধ	549 নাম : হান্না দৈমাৰী পিতাৰ নাম: বিলচন দৈমাৰী ঘৰ নং : ১০৬ বয়স : 38 লিঙ্গ : মহিলা	LQX7038428 ফটো উপলব্ধ
550 নাম : আন্বা দৈমাৰী পিতাৰ নাম: বিলচন দৈমাৰী ঘৰ নং : ১০৬ বয়স : 37 লিঙ্গ : মহিলা	LQX7038439 ফটো উপলব্ধ	551 নাম : ডেভিদ দৈমাৰী পিতাৰ নাম: বিলচন দৈমাৰী ঘৰ নং : ১০৬ বয়স : 31 লিঙ্গ : পুৰুষ	LQX1606811 ফটো উপলব্ধ	552 নাম : মনালিশা দাঙ্গমাৰী পিতাৰ নাম: বিলচন দাঙ্গমাৰী ঘৰ নং : ১০৬ বয়স : 26 লিঙ্গ : মহিলা	LQX0570093 ফটো উপলব্ধ
553 নাম : দিলীপ দৈমাৰী পিতাৰ নাম: গেন্দ্ৰা ঘৰ নং : ১০৭ বয়স : 62 লিঙ্গ : পুৰুষ	LQX7038440 ফটো উপলব্ধ	554 নাম : বিলনী দৈমাৰী স্বামীৰ নাম: দিলীপ দৈমাৰী ঘৰ নং : ১০৭ বয়স : 57 লিঙ্গ : মহিলা	LQX7038451 ফটো উপলব্ধ	555 নাম : দেইসৰ দৈমাৰী পিতাৰ নাম: দিলীপ দৈমাৰী ঘৰ নং : ১০৭ বয়স : 39 লিঙ্গ : পুৰুষ	LQX7038462 ফটো উপলব্ধ
556 নাম : সৰ্বনন্দা দ্বাৰ্জমাৰী পিতাৰ নাম: দিলীপ দৈমাৰী ঘৰ নং : ১০৭ বয়স : 33 লিঙ্গ : পুৰুষ	LQX1606617 ফটো উপলব্ধ	557 নাম : কল্পনা দৈমাৰী স্বামীৰ নাম: চুবুংসা দৈমাৰী ঘৰ নং : ১০৭ বয়স : 29 লিঙ্গ : মহিলা	LQX0210252 ফটো উপলব্ধ	558 নাম : ধীৰেশ্বৰী দৈমাৰী স্বামীৰ নাম: সুৰেন দৈমাৰী ঘৰ নং : ১০৮ বয়স : 67 লিঙ্গ : মহিলা	LQX7038473 ফটো উপলব্ধ
559 নাম : মুকুল দৈমাৰী পিতাৰ নাম: সুৰেন দৈমাৰী ঘৰ নং : ১০৯ বয়স : 45 লিঙ্গ : পুৰুষ	LQX7038495 ফটো উপলব্ধ	560 নাম : নিজৰা দৈমাৰী স্বামীৰ নাম: মুকুল দৈমাৰী ঘৰ নং : ১০৯ বয়স : 42 লিঙ্গ : মহিলা	LQX7038508 ফটো উপলব্ধ	561 নাম : ইতিহাচ দৈমাৰী পিতাৰ নাম: মুকুল দৈমাৰী ঘৰ নং : 109 বয়স : 25 লিঙ্গ : পুৰুষ	PVJ0079053 ফটো উপলব্ধ
562 নাম : এন্নী বানী দৈমাৰী পিতাৰ নাম: মুকুল দৈমাৰী ঘৰ নং : 109 বয়স : 22 লিঙ্গ : পুৰুষ	PVJ0079079 ফটো উপলব্ধ	563 নাম : এনক দৈমাৰী পিতাৰ নাম: নকুল দৈমাৰী ঘৰ নং : 109 বয়স : 20 লিঙ্গ : পুৰুষ	PVJ0068171 ফটো উপলব্ধ	564 নাম : জিতমল দৈমাৰী পিতাৰ নাম: আনন্দ ঘৰ নং : ১০৯ক বয়স : 71 লিঙ্গ : পুৰুষ	LQX7038519 ফটো উপলব্ধ
565 নাম : কামিনী দৈমাৰী স্বামীৰ নাম: জিতমল দৈমাৰী ঘৰ নং : ১০৯ক বয়স : 57 লিঙ্গ : মহিলা	LQX7038520 ফটো উপলব্ধ	566 নাম : আলাইশ্ৰী দৈমাৰী পিতাৰ নাম: জিতমল দৈমাৰী ঘৰ নং : ১০৯ক বয়স : 40 লিঙ্গ : মহিলা	LQX7038531 ফটো উপলব্ধ	567 নাম : মুচি দৈমাৰী পিতাৰ নাম: জিতমল দৈমাৰী ঘৰ নং : ১০৯ক বয়স : 35 লিঙ্গ : পুৰুষ	LQX7038542 ফটো উপলব্ধ
568 নাম : মেৰীলীন দৈমাৰী স্বামীৰ নাম: মুচি দৈমাৰী ঘৰ নং : ১০৯ক বয়স : 34 লিঙ্গ : মহিলা	LQX7038553 ফটো উপলব্ধ	569 নাম : বিমল দৈমাৰী পিতাৰ নাম: আনন্দ দৈমাৰী ঘৰ নং : ১১০ বয়স : 65 লিঙ্গ : পুৰুষ	LQX7038564 ফটো উপলব্ধ	570 নাম : মনবালু দৈমাৰী স্বামীৰ নাম: বিমল দৈমাৰী ঘৰ নং : ১১০ বয়স : 63 লিঙ্গ : মহিলা	LQX7038575 ফটো উপলব্ধ



571 নাম : অনচিমা দৈমাৰী পিতাৰ নাম: বিমল দৈমাৰী ঘৰ নং : 110 বয়স : 39 লিঙ্গ : মহিলা	LQX7038586 ফটো উপলব্ধ	572 নাম : আইজাক দৈমাৰী পিতাৰ নাম: বিমল দৈমাৰী ঘৰ নং : 110 বয়স : 33 লিঙ্গ : পুৰুষ	LQX7041909 ফটো উপলব্ধ	573 নাম : নালাই দৈমাৰী স্বামীৰ নাম: আনন্দ দৈমাৰী ঘৰ নং : 111 বয়স : 96 লিঙ্গ : মহিলা	LQX7038597 ফটো উপলব্ধ
574 নাম : মালতী দৈমাৰী পিতাৰ নাম: আনন্দ ঘৰ নং : 111 বয়স : 60 লিঙ্গ : মহিলা	LQX7038622 ফটো উপলব্ধ	575 নাম : নিলচন দৈমাৰী পিতাৰ নাম: আনন্দ দৈমাৰী ঘৰ নং : 111 বয়স : 56 লিঙ্গ : পুৰুষ	LQX7038600 ফটো উপলব্ধ	576 নাম : দেইজি দৈমাৰী স্বামীৰ নাম: নিলচন দৈমাৰী ঘৰ নং : 111 বয়স : 50 লিঙ্গ : মহিলা	LQX7038611 ফটো উপলব্ধ
577 নাম : লিজা দৈমাৰী পিতাৰ নাম: নেল্সন দৈমাৰী ঘৰ নং : 111 বয়স : 23 লিঙ্গ : মহিলা	LQX0548479 ফটো উপলব্ধ	578 নাম : লিজা দৈমাৰী পিতাৰ নাম: নেল্সন দৈমাৰী ঘৰ নং : 111 বয়স : 22 লিঙ্গ : মহিলা	LQX7654056 ফটো উপলব্ধ	579 নাম : প্ৰিন্স দৈমাৰী পিতাৰ নাম: নেল্সন দৈমাৰী ঘৰ নং : 111 বয়স : 21 লিঙ্গ : পুৰুষ	LQX7652944 ফটো উপলব্ধ
580 নাম : শুকুৰ দৈমাৰী পিতাৰ নাম: গাপখো ঘৰ নং : 112 বয়স : 75 লিঙ্গ : পুৰুষ	LQX7038633 ফটো উপলব্ধ	581 নাম : প্ৰীতি দৈমাৰী স্বামীৰ নাম: শুকুৰ দৈমাৰী ঘৰ নং : 112 বয়স : 63 লিঙ্গ : মহিলা	LQX7038644 ফটো উপলব্ধ	582 নাম : নৰমী দৈমাৰী স্বামীৰ নাম: দীনেশ দৈমাৰী ঘৰ নং : 112 বয়স : 62 লিঙ্গ : মহিলা	LQX7038699 ফটো উপলব্ধ
583 নাম : চেৰমতী স্বৰ্গীয়াৰী পিতাৰ নাম: শুকুৰ ঘৰ নং : 112 বয়স : 43 লিঙ্গ : পুৰুষ	LQX7038677 ফটো উপলব্ধ	584 নাম : সঞ্জয় দৈমাৰী পিতাৰ নাম: শুকুৰ দৈমাৰী ঘৰ নং : 112 বয়স : 40 লিঙ্গ : পুৰুষ	LQX7038688 ফটো উপলব্ধ	585 নাম : অনচুমৈ বসুমতাৰী পিতাৰ নাম: চিমনি বসুমতাৰী ঘৰ নং : 112 বয়স : 37 লিঙ্গ : মহিলা	LQX9637687 ফটো উপলব্ধ
586 নাম : ৰমালি দৈমাৰী স্বামীৰ নাম: সঞ্জয় দৈমাৰী ঘৰ নং : 112 বয়স : 30 লিঙ্গ : মহিলা	LQX0183673 ফটো উপলব্ধ	587 নাম : দীনেশ দৈমাৰী পিতাৰ নাম: প্ৰানেশ্বৰ দৈমাৰী ঘৰ নং : 113 বয়স : 67 লিঙ্গ : পুৰুষ	LQX7038702 ফটো উপলব্ধ	588 নাম : জৌংথিমা দৈমাৰী পিতাৰ নাম: বিমল দৈমাৰী ঘৰ নং : 113 বয়স : 44 লিঙ্গ : মহিলা	LQX7038713 ফটো উপলব্ধ
589 নাম : মৌচুমী দৈমাৰী পিতাৰ নাম: দীনেশ দৈমাৰী ঘৰ নং : 113 বয়স : 33 লিঙ্গ : মহিলা	LQX7038724 ফটো উপলব্ধ	590 নাম : কাশীৰি দৈমাৰী স্বামীৰ নাম: ঝিলিআম দৈমাৰী ঘৰ নং : 113 বয়স : 33 লিঙ্গ : মহিলা	LQX1606720 ফটো উপলব্ধ	591 নাম : ঝিলিআম দৈমাৰী পিতাৰ নাম: দীনেশ দৈমাৰী ঘৰ নং : 113 বয়স : 32 লিঙ্গ : পুৰুষ	LQX1606719 ফটো উপলব্ধ
592 নাম : জৰ্দন দৈমাৰী পিতাৰ নাম: দীনেশ দৈমাৰী ঘৰ নং : 113 বয়স : 27 লিঙ্গ : পুৰুষ	LQX0146969 ফটো উপলব্ধ	593 নাম : উৰ্বোশী দৈমাৰী স্বামীৰ নাম: বিমল প্ৰসাদ দৈমাৰী ঘৰ নং : 118 বয়স : 48 লিঙ্গ : মহিলা	LQX7038746 ফটো উপলব্ধ	594 নাম : অনসুলী দৈমাৰী পিতাৰ নাম: বিমল প্ৰসাদ দৈমাৰী ঘৰ নং : 114 বয়স : 20 লিঙ্গ : মহিলা	PVJ0045252 ফটো উপলব্ধ
595 নাম : মিথিলা বসুমতাৰী স্বামীৰ নাম: ইন্দ্ৰ বসুমতাৰী ঘৰ নং : 115 বয়স : 90 লিঙ্গ : মহিলা	LQX7038768 ফটো উপলব্ধ	596 নাম : উইলিয়াম বসুমতাৰী পিতাৰ নাম: পূৰ্ণচন্দ্ৰ বসুমতাৰী ঘৰ নং : 115 বয়স : 61 লিঙ্গ : পুৰুষ	LQX7038791 ফটো উপলব্ধ	597 নাম : অপূৰ্ব বসুমতাৰী পিতাৰ নাম: ইন্দ্ৰ বসুমতাৰী ঘৰ নং : 115 বয়স : 59 লিঙ্গ : পুৰুষ	LQX7038757 ফটো উপলব্ধ
598 নাম : চন্দ্ৰ প্ৰভা বসুমতাৰী পিতাৰ নাম: ইন্দ্ৰ বসুমতাৰী ঘৰ নং : 115 বয়স : 49 লিঙ্গ : মহিলা	LQX7038779 ফটো উপলব্ধ	599 নাম : সুবুংচা বসুমতাৰী পিতাৰ নাম: উইলিয়াম বসুমতাৰী ঘৰ নং : 115 বয়স : 36 লিঙ্গ : পুৰুষ	PVJ0044248 ফটো উপলব্ধ	600 নাম : কাবেৰী দৈমাৰী স্বামীৰ নাম: সুবুংচা বসুমতাৰী ঘৰ নং : 115 বয়স : 35 লিঙ্গ : মহিলা	LQX0406512 ফটো উপলব্ধ



601 নাম : মাৰিয়াম মুৰ্মু পিতাৰ নাম: ৰাফেলে মুৰ্মু ঘৰ নং : ১১৫ বয়স : 28 লিঙ্গ : মহিলা	LQX0406447 ফটো উপলব্ধ	602 নাম : জৌথি বসুমতাৰী পিতাৰ নাম: মহিত বসুমতাৰী ঘৰ নং : ১১৫ বয়স : 28 লিঙ্গ : মহিলা	LQX0493155 ফটো উপলব্ধ	603 নাম : ইভান জিলিন বসুমতাৰী পিতাৰ নাম: অপূৰ্ব বসুমতাৰী ঘৰ নং : ১১৫ বয়স : 27 লিঙ্গ : মহিলা	LQX0206821 ফটো উপলব্ধ
604 নাম : সুজমা বসুমতাৰী পিতাৰ নাম: মহিত ক বসুমতাৰী ঘৰ নং : ১১৫ বয়স : 24 লিঙ্গ : মহিলা	LQX0492181 ফটো উপলব্ধ	605 নাম : হামে দৈমাৰী স্বামীৰ নাম: বিল দৈমাৰী ঘৰ নং : ১১৬ বয়স : 55 লিঙ্গ : মহিলা	LQX7038815 ফটো উপলব্ধ	606 নাম : কেনেড দৈমাৰী পিতাৰ নাম: প্ৰফুল্ল দৈমাৰী ঘৰ নং : ১১৭ বয়স : 67 লিঙ্গ : পুৰুষ	LQX7038826 ফটো উপলব্ধ
607 নাম : নীহাৰি দৈমাৰী স্বামীৰ নাম: কেনেড দৈমাৰী ঘৰ নং : ১১৭ বয়স : 57 লিঙ্গ : মহিলা	LQX7038837 ফটো উপলব্ধ	608 নাম : শ্যাম দৈমাৰী পিতাৰ নাম: কেনেড দৈমাৰী ঘৰ নং : ১১৭ বয়স : 39 লিঙ্গ : পুৰুষ	LQX7038848 ফটো উপলব্ধ	609 নাম : জৌচাৰ দৈমাৰী পিতাৰ নাম: কেনেড দৈমাৰী ঘৰ নং : ১১৭ বয়স : 38 লিঙ্গ : পুৰুষ	LQX7038859 ফটো উপলব্ধ
610 নাম : নেৰসোন দৈমাৰী পিতাৰ নাম: কেনেড দৈমাৰী ঘৰ নং : ১১৭ বয়স : 34 লিঙ্গ : পুৰুষ	LQX7038871 ফটো উপলব্ধ	611 নাম : চুবদ দৈমাৰী পিতাৰ নাম: কেনেড দৈমাৰী ঘৰ নং : ১১৭ বয়স : 33 লিঙ্গ : পুৰুষ	LQX7038860 ফটো উপলব্ধ	S 612 নাম : চনামনি দৈমাৰী পিতাৰ নাম: কেনেড দৈমাৰী ঘৰ নং : ১১৭ বয়স : 26 লিঙ্গ : মহিলা	LQX0406553 ফটো উপলব্ধ
613 নাম : নিলীমা বসুমতাৰী স্বামীৰ নাম: প্ৰদীপ বসুমতাৰী ঘৰ নং : ১১৮ বয়স : 67 লিঙ্গ : মহিলা	LQX7038928 ফটো উপলব্ধ	614 নাম : দীপা বসুমতাৰী পিতাৰ নাম: প্ৰদীপ বসুমতাৰী ঘৰ নং : ১১৮ বয়স : 49 লিঙ্গ : মহিলা	LQX7038962 ফটো উপলব্ধ	615 নাম : সন্তোষ বসুমতাৰী পিতাৰ নাম: প্ৰদীপ বসুমতাৰী ঘৰ নং : ১১৮ বয়স : 46 লিঙ্গ : পুৰুষ	LQX7038939 ফটো উপলব্ধ
616 নাম : মনোজ বসুমতাৰী পিতাৰ নাম: প্ৰদীপ বসুমতাৰী ঘৰ নং : ১১৮ বয়স : 44 লিঙ্গ : পুৰুষ	LQX7038940 ফটো উপলব্ধ	617 নাম : প্ৰনয় বসুমতাৰী পিতাৰ নাম: প্ৰদীপ বসুমতাৰী ঘৰ নং : ১১৮ বয়স : 42 লিঙ্গ : পুৰুষ	LQX7038951 ফটো উপলব্ধ	618 নাম : আৰ্কিলা বসুমতাৰী স্বামীৰ নাম: সন্তোষ বসুমতাৰী ঘৰ নং : ১১৮ বয়স : 38 লিঙ্গ : মহিলা	LQX0175414 ফটো উপলব্ধ
619 নাম : ইমানবেলু বসুমতাৰী পিতাৰ নাম: প্ৰদীপ বসুমতাৰী ঘৰ নং : ১১৮ বয়স : 36 লিঙ্গ : পুৰুষ	LQX7038906 ফটো উপলব্ধ	620 নাম : লুকাচ বসুমতাৰী পিতাৰ নাম: প্ৰদীপ বসুমতাৰী ঘৰ নং : ১১৮ বয়স : 34 লিঙ্গ : পুৰুষ	LQX7038893 ফটো উপলব্ধ	621 নাম : দেমফ বসুমতাৰী পিতাৰ নাম: প্ৰদীপ বসুমতাৰী ঘৰ নং : ১১৮ বয়স : 33 লিঙ্গ : পুৰুষ	LQX7038882 ফটো উপলব্ধ
622 নাম : মইনা বসুমতাৰী স্বামীৰ নাম: প্ৰমোদ বসুমতাৰী ঘৰ নং : ১১৯ বয়স : 67 লিঙ্গ : মহিলা	LQX7038984 ফটো উপলব্ধ	623 নাম : কোৰ্নেলীউস বসুমতাৰী পিতাৰ নাম: প্ৰমোদ বসুমতাৰী ঘৰ নং : ১১৯ বয়স : 57 লিঙ্গ : পুৰুষ	LQX7038995 ফটো উপলব্ধ	624 নাম : লুইস বসুমতাৰী পিতাৰ নাম: প্ৰমুদ চন্দ্ৰ বসুমতাৰী ঘৰ নং : ১১৯ বয়স : 55 লিঙ্গ : পুৰুষ	LQX7039012 ফটো উপলব্ধ
625 নাম : বিনা ৰাৰি স্বামীৰ নাম: লুইস বসুমতাৰী ঘৰ নং : ১১৯ বয়স : 52 লিঙ্গ : মহিলা	LQX7039023 ফটো উপলব্ধ	626 নাম : কল্পনা বসুমতাৰী স্বামীৰ নাম: কোৰ্নেলীউস বসুমতাৰী ঘৰ নং : ১১৯ বয়স : 52 লিঙ্গ : মহিলা	LQX7039001 ফটো উপলব্ধ	627 নাম : গৌজৌপা বসুমতাৰী পিতাৰ নাম: লুইস বসুমতাৰী ঘৰ নং : ১১৯ বয়স : 27 লিঙ্গ : পুৰুষ	LQX0406439 ফটো উপলব্ধ
628 নাম : অংগিকাৰ এডিয়েল বসুমতাৰী পিতাৰ নাম: কৰ্ণেলিউজ বসুমতাৰী ঘৰ নং : ১১৯ বয়স : 23 লিঙ্গ : পুৰুষ	LQX0498519 ফটো উপলব্ধ	629 নাম : কুমুদ দৈমাৰী পিতাৰ নাম: প্ৰফুল্ল দৈমাৰী ঘৰ নং : ১২০ বয়স : 71 লিঙ্গ : পুৰুষ	LQX7039034 ফটো উপলব্ধ	630 নাম : গুণবতী বসুমতাৰী স্বামীৰ নাম: কুমুদ দৈমাৰী ঘৰ নং : ১২০ বয়স : 56 লিঙ্গ : মহিলা	LQX7039045 ফটো উপলব্ধ



631 নাম : নেনচি দৈমাৰী পিতাৰ নাম: কুমুদ দৈমাৰী ঘৰ নং : ১২০ বয়স : 37 লিঙ্গ : মহিলা	LQX7039056 ফটো উপলব্ধ	632 নাম : চানলাইচি দৈমাৰী পিতাৰ নাম: কুমুদ দৈমাৰী ঘৰ নং : ১২০ বয়স : 33 লিঙ্গ : মহিলা	LQX7039067 ফটো উপলব্ধ	#2 633 নাম : মুনলাইচি দৈমাৰী পিতাৰ নাম: কুমুদ দৈমাৰী ঘৰ নং : ১২০ বয়স : 31 লিঙ্গ : মহিলা	LQX0150839 ফটো উপলব্ধ
634 নাম : কমল দৈমাৰী পিতাৰ নাম: প্রফুল্ল দৈমাৰী ঘৰ নং : ১২১ বয়স : 58 লিঙ্গ : পুৰুষ	LQX7039103 ফটো উপলব্ধ	635 নাম : সৌগৌমদাও দৈমাৰী পিতাৰ নাম: কমল দৈমাৰী ঘৰ নং : ১২১ বয়স : 38 লিঙ্গ : পুৰুষ	LQX7039114 ফটো উপলব্ধ	636 নাম : বিশ্বজিত দৈমাৰী পিতাৰ নাম: কমল দৈমাৰী ঘৰ নং : ১২১ বয়স : 33 লিঙ্গ : পুৰুষ	LQX7039089 ফটো উপলব্ধ
637 নাম : ফ্লেৰিবা দৈমাৰী স্বামীৰ নাম: সৌগৌমদাও দৈমাৰী ঘৰ নং : ১২১ বয়স : 30 লিঙ্গ : মহিলা	LQX0184093 ফটো উপলব্ধ	638 নাম : বঞ্জন দৈমাৰী পিতাৰ নাম: লক্ষী দৈমাৰী ঘৰ নং : ১২২ বয়স : 70 লিঙ্গ : পুৰুষ	LQX7039125 ফটো উপলব্ধ	639 নাম : নীলেশ্বৰী দৈমাৰী স্বামীৰ নাম: বঞ্জন দৈমাৰী ঘৰ নং : ১২২ বয়স : 60 লিঙ্গ : মহিলা	LQX7039136 ফটো উপলব্ধ
640 নাম : বাবুল দৈমাৰী পিতাৰ নাম: বঞ্জন দৈমাৰী ঘৰ নং : ১২২ বয়স : 47 লিঙ্গ : পুৰুষ	LQX7039147 ফটো উপলব্ধ	641 নাম : মৃদুল দৈমাৰী পিতাৰ নাম: বঞ্জন দৈমাৰী ঘৰ নং : ১২২ বয়স : 42 লিঙ্গ : পুৰুষ	LQX7039158 ফটো উপলব্ধ	642 নাম : চপলা দৈমাৰী স্বামীৰ নাম: বাবুল দৈমাৰী ঘৰ নং : ১২২ বয়স : 38 লিঙ্গ : মহিলা	LQX7039169 ফটো উপলব্ধ
643 নাম : জয়শ্ৰী দৈমাৰী স্বামীৰ নাম: মৃদুল দৈমাৰী ঘৰ নং : ১২২ বয়স : 31 লিঙ্গ : মহিলা	LQX0152066 ফটো উপলব্ধ	644 নাম : প্রতুল দৈমাৰী পিতাৰ নাম: চিমন দৈমাৰী ঘৰ নং : ১২৩ বয়স : 62 লিঙ্গ : পুৰুষ	LQX7039192 ফটো উপলব্ধ	645 নাম : মিনতি দৈমাৰী স্বামীৰ নাম: প্রলিত দৈমাৰী ঘৰ নং : ১২৩ বয়স : 50 লিঙ্গ : মহিলা	LQX7039216 ফটো উপলব্ধ
646 নাম : অতুল দৈমাৰী পিতাৰ নাম: চিমন দৈমাৰী ঘৰ নং : ১২৩ বয়স : 50 লিঙ্গ : পুৰুষ	LQX7039227 ফটো উপলব্ধ	647 নাম : লতিকা দৈমাৰী স্বামীৰ নাম: প্রতুল দৈমাৰী ঘৰ নং : ১২৩ বয়স : 50 লিঙ্গ : মহিলা	LQX7039170 ফটো উপলব্ধ	648 নাম : মায়াশ্ৰী দৈমাৰী স্বামীৰ নাম: অতুল দৈমাৰী ঘৰ নং : ১২৩ বয়স : 45 লিঙ্গ : মহিলা	LQX7039238 ফটো উপলব্ধ
649 নাম : এনজেলিকা দৈমাৰী পিতাৰ নাম: অতুল দৈমাৰী ঘৰ নং : ১২৩ বয়স : 27 লিঙ্গ : মহিলা	LQX0186874 ফটো উপলব্ধ	650 নাম : অমিত দৈমাৰী পিতাৰ নাম: প্রলিপ দৈমাৰী ঘৰ নং : ১২৩ বয়স : 27 লিঙ্গ : পুৰুষ	LQX0210625 ফটো উপলব্ধ	651 নাম : সুনিতা চৰেন স্বামীৰ নাম: ৰাম চৰেন ঘৰ নং : 123 বয়স : 25 লিঙ্গ : মহিলা	LQX7700453 ফটো উপলব্ধ
652 নাম : স্মিত দৈমাৰী পিতাৰ নাম: প্রোলিপ দৈমাৰী ঘৰ নং : ১২৩ বয়স : 23 লিঙ্গ : পুৰুষ	LQX0561480 ফটো উপলব্ধ	653 নাম : জেফীদ দৈমাৰী পিতাৰ নাম: অতুল দৈমাৰী ঘৰ নং : ১২৩ বয়স : 23 লিঙ্গ : পুৰুষ	LQX0567784 ফটো উপলব্ধ	654 নাম : ৰীতা দৈমাৰী স্বামীৰ নাম: উপেন দৈমাৰী ঘৰ নং : ১২৪ বয়স : 55 লিঙ্গ : মহিলা	LQX7039249 ফটো উপলব্ধ
655 নাম : মনু দৈমাৰী পিতাৰ নাম: য়েহংগা দৈমাৰী ঘৰ নং : ১২৪ বয়স : 45 লিঙ্গ : পুৰুষ	LQX7039261 ফটো উপলব্ধ	656 নাম : ৰিয়া দৈমাৰী স্বামীৰ নাম: মনু দৈমাৰী ঘৰ নং : ১২৪ বয়স : 42 লিঙ্গ : মহিলা	LQX7039272 ফটো উপলব্ধ	657 নাম : জৌংদাউ দৈমাৰী মাতৃৰ নাম: ৰীতা দৈমাৰী ঘৰ নং : ১২৪ বয়স : 33 লিঙ্গ : পুৰুষ	LQX7039283 ফটো উপলব্ধ
658 নাম : ষ্টেফানু দৈমাৰী পিতাৰ নাম: উপেন দৈমাৰী ঘৰ নং : 124 বয়স : 26 লিঙ্গ : পুৰুষ	LQX0210690 ফটো উপলব্ধ	659 নাম : বিৰদাও দৈমাৰী মাতৃৰ নাম: ৰীতা দৈমাৰী ঘৰ নং : 124 বয়স : 23 লিঙ্গ : পুৰুষ	PVJ0053991 ফটো উপলব্ধ	660 নাম : জৰ্জ দৈমাৰী পিতাৰ নাম: মন্তু দৈমাৰী ঘৰ নং : 124 বয়স : 22 লিঙ্গ : পুৰুষ	LQX7658669 ফটো উপলব্ধ



661 নাম : আলবিউচ দৈমাৰী পিতাৰ নাম: গেন্দ্ৰা দৈমাৰী ঘৰ নং : ১২৫ বয়স : 65 লিঙ্গ : পুৰুষ	LQX7039307 ফটো উপলব্ধ	662 নাম : প্ৰেমেশ্বৰী দৈমাৰী স্বামীৰ নাম: আলবিউচ দৈমাৰী ঘৰ নং : ১২৫ বয়স : 60 লিঙ্গ : মহিলা	LQX7039318 ফটো উপলব্ধ	663 নাম : সৌগৌমিচাৰ দৈমাৰী পিতাৰ নাম: আলবিউচ দৈমাৰী ঘৰ নং : ১২৫ বয়স : 40 লিঙ্গ : পুৰুষ	LQX7039329 ফটো উপলব্ধ
664 নাম : পিথিকি দৈমাৰী স্বামীৰ নাম: আলবিউচ দৈমাৰী ঘৰ নং : ১২৫ বয়স : 34 লিঙ্গ : মহিলা	LQX7039294 ফটো উপলব্ধ	665 নাম : খৰুৱমসৰ দাস্তমাৰী পিতাৰ নাম: আলবিউচ দৈমাৰী ঘৰ নং : ১২৫ বয়স : 31 লিঙ্গ : পুৰুষ	LQX0153379 ফটো উপলব্ধ	666 নাম : জিতচন দৈমাৰী পিতাৰ নাম: আনন্দ দৈমাৰী ঘৰ নং : ১২৬ বয়স : 59 লিঙ্গ : পুৰুষ	LQX7039341 ফটো উপলব্ধ
667 নাম : প্ৰমিলা ব্ৰসুমতাৰী স্বামীৰ নাম: জীতসন দাইমাৰী ঘৰ নং : ১২৬ বয়স : 58 লিঙ্গ : মহিলা	LQX7039352 ফটো উপলব্ধ	668 নাম : জেনিফাৰ দৈমাৰী পিতাৰ নাম: জিতচন দৈমাৰী ঘৰ নং : ১২৬ বয়স : 35 লিঙ্গ : মহিলা	LQX7039363 ফটো উপলব্ধ	669 নাম : নোনী দাস্তমাৰী পিতাৰ নাম: জীতসন দাস্তমাৰী ঘৰ নং : ১২৬ বয়স : 26 লিঙ্গ : মহিলা	LQX0549600 ফটো উপলব্ধ
670 নাম : ভদ্ৰেশ্বৰ দৈমাৰী পিতাৰ নাম: জিবিচন দৈমাৰী ঘৰ নং : ১২৭ বয়স : 72 লিঙ্গ : পুৰুষ	LQX7039385 ফটো উপলব্ধ	671 নাম : বিনতি দৈমাৰী স্বামীৰ নাম: ভদ্ৰেশ্বৰ দৈমাৰী ঘৰ নং : ১২৭ বয়স : 67 লিঙ্গ : মহিলা	LQX7039396 ফটো উপলব্ধ	672 নাম : অৰ্পন দৈমাৰী পিতাৰ নাম: ভদ্ৰেশ্বৰ দৈমাৰী ঘৰ নং : ১২৭ বয়স : 47 লিঙ্গ : পুৰুষ	LQX7039409 ফটো উপলব্ধ
673 নাম : অনাৰ দৈমাৰী পিতাৰ নাম: ভদ্ৰেশ্বৰ দৈমাৰী ঘৰ নং : ১২৭ বয়স : 45 লিঙ্গ : পুৰুষ	LQX7039410 ফটো উপলব্ধ	674 নাম : ললিতা বাগ্ৰাৰী স্বামীৰ নাম: অৰ্পন দৈমাৰী ঘৰ নং : ১২৭ বয়স : 42 লিঙ্গ : মহিলা	LQX7039432 ফটো উপলব্ধ	675 নাম : অনচুমৈ দৈমাৰী পিতাৰ নাম: ভদ্ৰেশ্বৰ দৈমাৰী ঘৰ নং : ১২৭ বয়স : 38 লিঙ্গ : মহিলা	LQX7039421 ফটো উপলব্ধ
676 নাম : ৰূপাই দৈমাৰী স্বামীৰ নাম: থেগ্ৰেপ দৈমাৰী ঘৰ নং : ১২৯ বয়স : 87 লিঙ্গ : মহিলা	LQX7039498 ফটো উপলব্ধ	677 নাম : হেমালী দৈমাৰী পিতাৰ নাম: থেগ্ৰেপ দৈমাৰী ঘৰ নং : ১২৯ বয়স : 44 লিঙ্গ : মহিলা	LQX7039501 ফটো উপলব্ধ	678 নাম : খৌলি দৈমাৰী স্বামীৰ নাম: চুকেণ্ট দৈমাৰী ঘৰ নং : ১২৯ক বয়স : 62 লিঙ্গ : মহিলা	LQX7039523 ফটো উপলব্ধ
679 নাম : অবৈদ দৈমাৰী পিতাৰ নাম: চুজেন দৈমাৰী ঘৰ নং : ১২৯ক বয়স : 33 লিঙ্গ : পুৰুষ	LQX7039534 ফটো উপলব্ধ	680 নাম : মঙ্গলি দৈমাৰী স্বামীৰ নাম: খৌলি দৈমাৰী ঘৰ নং : ১৩০ বয়স : 77 লিঙ্গ : মহিলা	LQX7039545 ফটো উপলব্ধ	681 নাম : বিপুল দৈমাৰী অন্যান্য: থেংগাৰাম দৈমাৰী ঘৰ নং : ১৩০ বয়স : 50 লিঙ্গ : পুৰুষ	LQX7039589 ফটো উপলব্ধ
682 নাম : মাকনি দৈমাৰী পিতাৰ নাম: মুংলি দৈমাৰী ঘৰ নং : ১৩০ বয়স : 46 লিঙ্গ : মহিলা	LQX7039578 ফটো উপলব্ধ	683 নাম : অনচুলা দৈমাৰী পিতাৰ নাম: মঙ্গলি দৈমাৰী ঘৰ নং : ১৩০ বয়স : 40 লিঙ্গ : পুৰুষ	LQX7039556 ফটো উপলব্ধ	684 নাম : বিনিতা দৈমাৰী স্বামীৰ নাম: অনচুলা দৈমাৰী ঘৰ নং : ১৩০ বয়স : 38 লিঙ্গ : মহিলা	LQX7039567 ফটো উপলব্ধ
685 নাম : ৰেজিয়া দৈমাৰী পিতাৰ নাম: বিপুল দৈমাৰী ঘৰ নং : ১৩০ বয়স : 27 লিঙ্গ : মহিলা	LQX0155986 ফটো উপলব্ধ	686 নাম : সিমাংসা দৈমাৰী পিতাৰ নাম: বিপুল দৈমাৰী ঘৰ নং : 130 বয়স : 22 লিঙ্গ : পুৰুষ	LQX1160480 ফটো উপলব্ধ	687 নাম : আমুদ দৈমাৰী পিতাৰ নাম: জিবিচন দৈমাৰী ঘৰ নং : ১৩১ বয়স : 77 লিঙ্গ : পুৰুষ	LQX7039614 ফটো উপলব্ধ
688 নাম : নৰ দৈমাৰী পিতাৰ নাম: আমুদ দৈমাৰী ঘৰ নং : ১৩১ বয়স : 39 লিঙ্গ : পুৰুষ	LQX7039658 ফটো উপলব্ধ	689 নাম : বিজয় দৈমাৰী পিতাৰ নাম: জিবিচন দৈমাৰী ঘৰ নং : ১৩৩ বয়স : 77 লিঙ্গ : পুৰুষ	LQX7039669 ফটো উপলব্ধ	690 নাম : ময়না দৈমাৰী স্বামীৰ নাম: বিজয় দৈমাৰী ঘৰ নং : ১৩৩ বয়স : 63 লিঙ্গ : মহিলা	LQX7039670 ফটো উপলব্ধ



691 নাম : অনন্ত দৈমাৰী পিতাৰ নাম: বিজয় দৈমাৰী ঘৰ নং : ১৩৩ বয়স : 38 লিঙ্গ : পুৰুষ	LQX7039681 ফটো উপলব্ধ	692 নাম : জিমি দৈমাৰী স্বামীৰ নাম: অনন্ত দৈমাৰী ঘৰ নং : ১৩৩ বয়স : 35 লিঙ্গ : মহিলা	LQX1606695 ফটো উপলব্ধ	693 নাম : ৰোজে দৈমাৰী পিতাৰ নাম: বিজয় দৈমাৰী ঘৰ নং : ১৩৩ বয়স : 30 লিঙ্গ : মহিলা	LQX1606708 ফটো উপলব্ধ
694 নাম : হামেই দৈমাৰী স্বামীৰ নাম: জিবিচন দৈমাৰী ঘৰ নং : ১৩৪ বয়স : 72 লিঙ্গ : মহিলা	LQX7039705 ফটো উপলব্ধ	695 নাম : তৰন দৈমাৰী পিতাৰ নাম: জহন দৈমাৰী ঘৰ নং : ১৩৫ বয়স : 52 লিঙ্গ : পুৰুষ	LQX7039716 ফটো উপলব্ধ	696 নাম : মিচন দৈমাৰী পিতাৰ নাম: জহন দৈমাৰী ঘৰ নং : ১৩৫ বয়স : 50 লিঙ্গ : পুৰুষ	LQX7039727 ফটো উপলব্ধ
697 নাম : হীৰা দৈমাৰী স্বামীৰ নাম: মিচন দৈমাৰী ঘৰ নং : ১৩৫ বয়স : 46 লিঙ্গ : মহিলা	LQX7039738 ফটো উপলব্ধ	698 নাম : বীৰখাং দৈমাৰী পিতাৰ নাম: জহন দৈমাৰী ঘৰ নং : ১৩৫ বয়স : 43 লিঙ্গ : পুৰুষ	LQX7039749 ফটো উপলব্ধ	699 নাম : প্ৰতীমা দৈমাৰী স্বামীৰ নাম: বীৰখাং দৈমাৰী ঘৰ নং : ১৩৫ বয়স : 38 লিঙ্গ : মহিলা	LQX7039750 ফটো উপলব্ধ
700 নাম : বেলাইশ্ৰী দৈমাৰী পিতাৰ নাম: মাগন দৈমাৰী ঘৰ নং : ১৩৫ খ বয়স : 25 লিঙ্গ : মহিলা	LQX0388884 ফটো উপলব্ধ	701 নাম : মাগন দৈমাৰী পিতাৰ নাম: জহন দৈমাৰী ঘৰ নং : ১৩৫ক বয়স : 50 লিঙ্গ : পুৰুষ	LQX7039772 ফটো উপলব্ধ	702 নাম : ননি দৈমাৰী স্বামীৰ নাম: মাগন দৈমাৰী ঘৰ নং : ১৩৫ক বয়স : 44 লিঙ্গ : মহিলা	LQX7039783 ফটো উপলব্ধ
703 নাম : মাৰ্থা দৈমাৰী স্বামীৰ নাম: এপিন দৈমাৰী ঘৰ নং : ১৩৬ বয়স : 77 লিঙ্গ : মহিলা	LQX7039807 ফটো উপলব্ধ	704 নাম : সেৱালি দৈমাৰী অন্যান্য: জাইকলং দৈমাৰী ঘৰ নং : ১৩৬ বয়স : 44 লিঙ্গ : মহিলা	LQX0288654 ফটো উপলব্ধ	705 নাম : মিথিংগা দৈমাৰী মাতৃৰ নাম: মাৰ্থা দৈমাৰী ঘৰ নং : ১৩৬ বয়স : 27 লিঙ্গ : পুৰুষ	LQX0158725 ফটো উপলব্ধ
706 নাম : সজমা দৈমাৰী মাতৃৰ নাম: মাৰ্থা দৈমাৰী ঘৰ নং : ১৩৬ বয়স : 27 লিঙ্গ : পুৰুষ	LQX0158717 ফটো উপলব্ধ	707 নাম : এঞ্জলিকা দৈমাৰী স্বামীৰ নাম: মিথিংগা দৈমাৰী ঘৰ নং : ১৩৬ বয়স : 27 লিঙ্গ : মহিলা	LQX0391714 ফটো উপলব্ধ	708 নাম : ৰমিলা দৈমাৰী স্বামীৰ নাম: উইলচন দৈমাৰী ঘৰ নং : ১৩৭ক বয়স : 79 লিঙ্গ : মহিলা	LQX7039841 ফটো উপলব্ধ
709 নাম : হাথৰখী বসুমতাৰী স্বামীৰ নাম: বিশ্বজিত দৈমাৰী ঘৰ নং : ১৩৭ বয়স : 36 লিঙ্গ : মহিলা	LQX0389064 ফটো উপলব্ধ	710 নাম : বিপুল বসুমতাৰী পিতাৰ নাম: মুকেশ বসুমতাৰী ঘৰ নং : ১৩৭ক বয়স : 30 লিঙ্গ : পুৰুষ	LQX0159079 ফটো উপলব্ধ	711 নাম : আৰ্নল্ড বসুমতাৰী পিতাৰ নাম: মুকেশ বসুমতাৰী ঘৰ নং : ১৩৭ ক বয়স : 21 লিঙ্গ : পুৰুষ	LQX7652696 ফটো উপলব্ধ
712 নাম : উইলচন দৈমাৰী পিতাৰ নাম: শীল দৈমাৰী ঘৰ নং : ১৩৭ক বয়স : 82 লিঙ্গ : পুৰুষ	LQX7039830 ফটো উপলব্ধ	713 নাম : মুকেশ বসুমতাৰী পিতাৰ নাম: শৌভাৰাম বসুমতাৰী ঘৰ নং : ১৩৭ক বয়স : 60 লিঙ্গ : পুৰুষ	LQX7039896 ফটো উপলব্ধ	714 নাম : ৰাজেশ্বৰী দৈমাৰী পিতাৰ নাম: উইলচন দৈমাৰী ঘৰ নং : ১৩৭ক বয়স : 51 লিঙ্গ : মহিলা	LQX7039852 ফটো উপলব্ধ
715 নাম : নবজিত দৈমাৰী পিতাৰ নাম: উইলচন দৈমাৰী ঘৰ নং : ১৩৭ক বয়স : 49 লিঙ্গ : পুৰুষ	LQX7039863 ফটো উপলব্ধ	716 নাম : বিশ্বজিত দৈমাৰী পিতাৰ নাম: উইলচন দৈমাৰী ঘৰ নং : ১৩৭ক বয়স : 44 লিঙ্গ : পুৰুষ	LQX7039874 ফটো উপলব্ধ	717 নাম : সত্য জিত দৈমাৰী পিতাৰ নাম: উইলচন দৈমাৰী ঘৰ নং : ১৩৭ক বয়স : 38 লিঙ্গ : পুৰুষ	LQX7039885 ফটো উপলব্ধ
718 নাম : ৰাভুল বসুমতাৰী পিতাৰ নাম: মুকেশ বসুমতাৰী ঘৰ নং : ১৩৭ক বয়স : 33 লিঙ্গ : পুৰুষ	LQX7039909 ফটো উপলব্ধ	719 নাম : নন্দেশ্বৰ দৈমাৰী পিতাৰ নাম: গাপখাউ দৈমাৰী ঘৰ নং : ১৩৮ বয়স : 71 লিঙ্গ : পুৰুষ	LQX7039921 ফটো উপলব্ধ	720 নাম : ইন্দিৰা দৈমাৰী স্বামীৰ নাম: নন্দেশ্বৰ দৈমাৰী ঘৰ নং : ১৩৮ বয়স : 62 লিঙ্গ : মহিলা	LQX7039932 ফটো উপলব্ধ



721 নাম : বিউটি দৈমাৰী স্বামীৰ নাম : দুইচিন দৈমাৰী ঘৰ নং : ১৩৮ বয়স : 47 লিঙ্গ : মহিলা	LQX7039910 ফটো উপলব্ধ	722 নাম : দেৰচিন দৈমাৰী পিতাৰ নাম : নন্দেশ্বৰ দৈমাৰী ঘৰ নং : ১৩৮ বয়স : 45 লিঙ্গ : পুৰুষ	LQX7039943 ফটো উপলব্ধ	723 নাম : গিনাংচিন দৈমাৰী পিতাৰ নাম : নন্দেশ্বৰ দৈমাৰী ঘৰ নং : ১৩৮ বয়স : 41 লিঙ্গ : পুৰুষ	LQX7039965 ফটো উপলব্ধ
724 নাম : নিজৰা ব্ৰহ্ম স্বামীৰ নাম : দেৰচিন দৈমাৰী ঘৰ নং : ১৩৮ বয়স : 31 লিঙ্গ : মহিলা	LQX0159509 ফটো উপলব্ধ	725 নাম : হিমাঙ্গী দৈমাৰী স্বামীৰ নাম : গিনানংসিন দৈমাৰী ঘৰ নং : ১৩৮ বয়স : 30 লিঙ্গ : মহিলা	LQX0159558 ফটো উপলব্ধ	726 নাম : দেখিতা দৈমাৰী পিতাৰ নাম : ধনেশ্বৰ দৈমাৰী ঘৰ নং : 138 বয়স : 25 লিঙ্গ : মহিলা	LQX0500074 ফটো উপলব্ধ
727 নাম : মাইদাংশ্ৰী দৈমাৰী পিতাৰ নাম : দুইসীন দৈমাৰী ঘৰ নং : 138 বয়স : 21 লিঙ্গ : মহিলা	PVJ0066365 ফটো উপলব্ধ	728 নাম : বৰায়না দৈমাৰী পিতাৰ নাম : ধনেশ্বৰ দৈমাৰী ঘৰ নং : ১৩৮ বয়স : 28 লিঙ্গ : মহিলা	LQX0161752 ফটো উপলব্ধ	729 নাম : ধনেশ্বৰ দৈমাৰী পিতাৰ নাম : গাপত্ৰাউ দৈমাৰী ঘৰ নং : ১৩৮ বয়স : 56 লিঙ্গ : পুৰুষ	LQX7039976 ফটো উপলব্ধ
730 নাম : বাৰিয়ানা দৈমাৰী স্বামীৰ নাম : ধনেশ্বৰ দৈমাৰী ঘৰ নং : ১৩৮ বয়স : 49 লিঙ্গ : মহিলা	LQX7039987 ফটো উপলব্ধ	731 নাম : মহেশ্বৰ দৈমাৰী পিতাৰ নাম : গাপত্ৰাউ দৈমাৰী ঘৰ নং : ১৪০ বয়স : 74 লিঙ্গ : পুৰুষ	LQX7039998 ফটো উপলব্ধ	732 নাম : কল্যাণী দৈমাৰী স্বামীৰ নাম : মহেশ্বৰ দৈমাৰী ঘৰ নং : ১৪০ বয়স : 57 লিঙ্গ : মহিলা	LQX7040008 ফটো উপলব্ধ
733 নাম : পাৰভিলা দৈমাৰী পিতাৰ নাম : মহেশ্বৰ দৈমাৰী ঘৰ নং : ১৪০ বয়স : 40 লিঙ্গ : মহিলা	LQX7040019 ফটো উপলব্ধ	734 নাম : বনচায় জে দৈমাৰী পিতাৰ নাম : মহেশ্বৰ দৈমাৰী ঘৰ নং : ১৪০ বয়স : 38 লিঙ্গ : পুৰুষ	LQX7040020 ফটো উপলব্ধ	735 নাম : হীৰা দৈমাৰী স্বামীৰ নাম : পাৰিমল দৈমাৰী ঘৰ নং : ১৪১ বয়স : 60 লিঙ্গ : মহিলা	LQX7040042 ফটো উপলব্ধ
736 নাম : বিবাৰী দৈমাৰী পিতাৰ নাম : পাৰিমল দৈমাৰী ঘৰ নং : ১৪১ বয়স : 42 লিঙ্গ : মহিলা	LQX7040053 ফটো উপলব্ধ	737 নাম : চনাশ্ৰী দৈমাৰী পিতাৰ নাম : পাৰিমল দৈমাৰী ঘৰ নং : ১৪১ বয়স : 40 লিঙ্গ : মহিলা	LQX7040064 ফটো উপলব্ধ	738 নাম : বেনীশা দাঈমাৰী পিতাৰ নাম : পাৰিমল দৈমাৰী ঘৰ নং : ১৪১ বয়স : 36 লিঙ্গ : পুৰুষ	LQX7040075 ফটো উপলব্ধ
739 নাম : কৰ্ণ বাহাদুৰ ছেত্ৰী পিতাৰ নাম : বাৰী বাহাদুৰ ছেত্ৰী ঘৰ নং : ১৪৩ বয়স : 67 লিঙ্গ : পুৰুষ	LQX7040086 ফটো উপলব্ধ	740 নাম : নৰ্বদা ছেত্ৰী স্বামীৰ নাম : কৰ্ণ বাহাদুৰ ছেত্ৰী ঘৰ নং : ১৪৩ বয়স : 63 লিঙ্গ : মহিলা	LQX7040097 ফটো উপলব্ধ	741 নাম : বিবু কুমাৰ ছেত্ৰী পিতাৰ নাম : কৰ্ণ বাহাদুৰ ছেত্ৰী ঘৰ নং : 143 বয়স : 41 লিঙ্গ : পুৰুষ	LQX7040100 ফটো উপলব্ধ
742 নাম : মঞ্জিনা ছেত্ৰী স্বামীৰ নাম : বিবু কুমাৰ ছেত্ৰী ঘৰ নং : ১৪৩ বয়স : 38 লিঙ্গ : মহিলা	LQX7040133 ফটো উপলব্ধ	# 743 নাম : সিবি কুমাৰ ছেত্ৰী পিতাৰ নাম : কৰ্ণ বাহাদুৰ ছেত্ৰী ঘৰ নং : 143 বয়স : 37 লিঙ্গ : পুৰুষ	LQX7040122 ফটো উপলব্ধ	744 নাম : দীপা দেবী স্বামীৰ নাম : শিবু কুমাৰ ছেত্ৰী ঘৰ নং : 143 বয়স : 27 লিঙ্গ : মহিলা	PVJ0076695 ফটো উপলব্ধ
745 নাম : ভিম বাহাদুৰ ছেত্ৰী পিতাৰ নাম : বাৰী বাহাদুৰ ছেত্ৰী ঘৰ নং : ১৪৪ বয়স : 65 লিঙ্গ : পুৰুষ	LQX7040144 ফটো উপলব্ধ	746 নাম : নিৰ্মলা দেবী স্বামীৰ নাম : ভিম বাহাদুৰ ছেত্ৰী ঘৰ নং : ১৪৪ বয়স : 58 লিঙ্গ : মহিলা	LQX7040155 ফটো উপলব্ধ	747 নাম : বিকাশ ছেত্ৰী পিতাৰ নাম : ভিম বাহাদুৰ ছেত্ৰী ঘৰ নং : ১৪৪ বয়স : 28 লিঙ্গ : পুৰুষ	LQX0406355 ফটো উপলব্ধ
748 নাম : কৈলাশ ছেত্ৰী পিতাৰ নাম : ভিম বাহাদুৰ ছেত্ৰী ঘৰ নং : ১৪৪ বয়স : 25 লিঙ্গ : পুৰুষ	LQX0406330 ফটো উপলব্ধ	749 নাম : অৰ্জুন ছেত্ৰী পিতাৰ নাম : ভিম বাহাদুৰ ছেত্ৰী ঘৰ নং : 144 বয়স : 21 লিঙ্গ : পুৰুষ	PVJ0048801 ফটো উপলব্ধ	750 নাম : জিৰন দৈমাৰী পিতাৰ নাম : চন্দ্ৰ দৈমাৰী ঘৰ নং : ১৪৭ বয়স : 62 লিঙ্গ : পুৰুষ	LQX7040166 ফটো উপলব্ধ



751 নাম : জনালী দৈমাৰী স্বামীৰ নাম: জিৰন দৈমাৰী ঘৰ নং : ১৪৭ বয়স : 55 লিঙ্গ : মহিলা	LQX7040177 ফটো উপলব্ধ	752 নাম : বাচিন দৈমাৰী পিতাৰ নাম: জিৰন দৈমাৰী ঘৰ নং : ১৪৭ বয়স : 38 লিঙ্গ : পুৰুষ	LQX7040188 ফটো উপলব্ধ	753 নাম : দুইচিন দৈমাৰী পিতাৰ নাম: জিৰন দৈমাৰী ঘৰ নং : ১৪৭ বয়স : 36 লিঙ্গ : পুৰুষ	LQX7040199 ফটো উপলব্ধ
754 নাম : জনি দৈমাৰী স্বামীৰ নাম: দুইচিন দৈমাৰী ঘৰ নং : ১৪৭ বয়স : 32 লিঙ্গ : মহিলা	LQX7040202 ফটো উপলব্ধ	755 নাম : সূৰ্য্য কুমাৰ দৈমাৰী পিতাৰ নাম: খগেন্দ্ৰ নাথ দৈমাৰী ঘৰ নং : ১৪৮ বয়স : 67 লিঙ্গ : পুৰুষ	LQX7040213 ফটো উপলব্ধ	756 নাম : বঞ্জিতা দৈমাৰী স্বামীৰ নাম: সূৰ্য্যকুমাৰ দৈমাৰী ঘৰ নং : ১৪৮ বয়স : 58 লিঙ্গ : মহিলা	LQX7040224 ফটো উপলব্ধ
757 নাম : ৰোজ এঞ্জেলিকা দৈমাৰী পিতাৰ নাম: সূৰ্য্য কুমাৰ দৈমাৰী ঘৰ নং : ১৪৮ বয়স : 34 লিঙ্গ : মহিলা	LQX7040235 ফটো উপলব্ধ	758 নাম : চানি দৈমাৰী পিতাৰ নাম: সূৰ্য্য কুমাৰ দৈমাৰী ঘৰ নং : ১৪৮ বয়স : 31 লিঙ্গ : পুৰুষ	LQX7040246 ফটো উপলব্ধ	759 নাম : জিত বাহাদুৰ বৰাল চেত্ৰী পিতাৰ নাম: লেখী বাহাদুৰ বৰাল চেত্ৰী ঘৰ নং : ১৪৯ বয়স : 62 লিঙ্গ : পুৰুষ	LQX7041965 ফটো উপলব্ধ
760 নাম : অৰ্জুন ছেত্ৰী পিতাৰ নাম: ৰণ বা: ছেত্ৰী ঘৰ নং : ১৪৯ বয়স : 57 লিঙ্গ : পুৰুষ	LQX7040257 ফটো উপলব্ধ	761 নাম : খিনা মায়া দেৱী স্বামীৰ নাম: জীত বাহাদুৰ বৰাল ছেত্ৰী ঘৰ নং : ১৪৯ বয়স : 56 লিঙ্গ : মহিলা	LQX7041976 ফটো উপলব্ধ	762 নাম : সীতা দেৱী স্বামীৰ নাম: অৰ্জুন ছেত্ৰী ঘৰ নং : ১৪৯ বয়স : 52 লিঙ্গ : মহিলা	LQX7040268 ফটো উপলব্ধ
763 নাম : প্ৰেম বাহাদুৰ ছেত্ৰী পিতাৰ নাম: লেখী বাহাদুৰ ছেত্ৰী ঘৰ নং : 149 বয়স : 45 লিঙ্গ : পুৰুষ	LQX1563082 ফটো উপলব্ধ	764 নাম : শ্যাম ছেত্ৰী পিতাৰ নাম: অৰ্জুন ছেত্ৰী ঘৰ নং : ১৪৯ বয়স : 36 লিঙ্গ : পুৰুষ	LQX7040279 ফটো উপলব্ধ	765 নাম : পৰন ছেত্ৰী পিতাৰ নাম: অৰ্জুন ছেত্ৰী ঘৰ নং : ১৪৯ বয়স : 34 লিঙ্গ : পুৰুষ	LQX7040291 ফটো উপলব্ধ
766 নাম : অম্বিকা ছেত্ৰী স্বামীৰ নাম: শ্যাম ছেত্ৰী ঘৰ নং : ১৪৯ বয়স : 33 লিঙ্গ : মহিলা	LQX7040280 ফটো উপলব্ধ	767 নাম : কিৰন চেত্ৰী পিতাৰ নাম: জিত বাহাদুৰ চেত্ৰী ঘৰ নং : ১৪৯ বয়স : 30 লিঙ্গ : পুৰুষ	LQX7041987 ফটো উপলব্ধ	768 নাম : হীৰা দেৱী স্বামীৰ নাম: পৰন ছেত্ৰী ঘৰ নং : ১৪৯ বয়স : 30 লিঙ্গ : মহিলা	LQX0389106 ফটো উপলব্ধ
769 নাম : সাগৰ চেত্ৰী পিতাৰ নাম: জিত বাহাদুৰ বৰাল চেত্ৰী ঘৰ নং : ১৪৯ বয়স : 25 লিঙ্গ : পুৰুষ	LQX0406371 ফটো উপলব্ধ	770 নাম : বীৰ বাহাদুৰ ছেত্ৰী পিতাৰ নাম: দৰ্ল বাহাদুৰ ছেত্ৰী ঘৰ নং : ১৫০ বয়স : 56 লিঙ্গ : পুৰুষ	LQX7040304 ফটো উপলব্ধ	771 নাম : ইশ্বৰী দেৱী স্বামীৰ নাম: গোপক্ৰে ছেত্ৰী ঘৰ নং : ১৫০ বয়স : 51 লিঙ্গ : মহিলা	LQX7040315 ফটো উপলব্ধ
772 নাম : প্ৰকাশ ছেত্ৰী পিতাৰ নাম: বীৰ বাহাদুৰ চেত্ৰী ঘৰ নং : ১৫০ বয়স : 32 লিঙ্গ : পুৰুষ	LQX7041932 ফটো উপলব্ধ	773 নাম : অঞ্জু ছেত্ৰী পিতাৰ নাম: বীৰ বাহাদুৰ ছেত্ৰী ঘৰ নং : ১৫০ বয়স : 27 লিঙ্গ : মহিলা	LQX0391698 ফটো উপলব্ধ	D 774 নাম : ওমপ্ৰকাশ খণোবাল পিতাৰ নাম: অচৰফি চা খণোবাল ঘৰ নং : ১৫১ বয়স : 72 লিঙ্গ : পুৰুষ	LQX7040326 ফটো উপলব্ধ
D 775 নাম : ৰীতা দেৱী স্বামীৰ নাম: ওমপ্ৰকাশ খণোবাল ঘৰ নং : ১৫১ বয়স : 52 লিঙ্গ : মহিলা	LQX7040337 ফটো উপলব্ধ	776 নাম : ৰাজু কুমাৰ বৰ্ণৱাল পিতাৰ নাম: ওম প্ৰকাশ বৰ্ণৱাল ঘৰ নং : ১৫১ বয়স : 33 লিঙ্গ : পুৰুষ	LQX0161851 ফটো উপলব্ধ	777 নাম : ৰাজেশ কুমাৰ গুপ্তা পিতাৰ নাম: বিজয় গুপ্তা ঘৰ নং : ১৫১ বয়স : 31 লিঙ্গ : পুৰুষ	LQX0386565 ফটো উপলব্ধ
778 নাম : ধনামায়া বাৰণাৱাল পিতাৰ নাম: ওমপ্ৰকাশ বাৰণাৱাল ঘৰ নং : ১৫১ বয়স : 29 লিঙ্গ : মহিলা	LQX0368332 ফটো উপলব্ধ	779 নাম : নিৰ্মলা গুপ্তা পিতাৰ নাম: বিজয় গুপ্তা ঘৰ নং : 151 বয়স : 23 লিঙ্গ : মহিলা	LQX0550749 ফটো উপলব্ধ	780 নাম : পাৰ্বতী বাৰ্নাওয়াল পিতাৰ নাম: ওমপ্ৰকাশ বাৰ্নাওয়াল ঘৰ নং : 151 বয়স : 22 লিঙ্গ : মহিলা	PVJ0049221 ফটো উপলব্ধ



781 নাম : মহেশ গুপ্তা পিতাৰ নাম: বিজয় গুপ্তা ঘৰ নং : ১৫১ক বয়স : 27 লিঙ্গ : পুৰুষ	LQX0368324 ফটো উপলব্ধ	D 782 নাম : বিজয় কুমাৰ গুপ্তা পিতাৰ নাম: অচৰাফচা খনোবাল ঘৰ নং : ১৫১ক বয়স : 69 লিঙ্গ : পুৰুষ	LQX7040348 ফটো উপলব্ধ	D 783 নাম : বতন লাল খনোবাল পিতাৰ নাম: অচৰা খনোবাল ঘৰ নং : ১৫১খ বয়স : 58 লিঙ্গ : পুৰুষ	LQX7040360 ফটো উপলব্ধ
784 নাম : অনিমা দেবী স্বামীৰ নাম: বিজয় কুমাৰ গুপ্তা ঘৰ নং : ১৫১ক বয়স : 49 লিঙ্গ : মহিলা	LQX7040359 ফটো উপলব্ধ	785 নাম : প্ৰেম বাহাদুৰ কাৰ্কী পিতাৰ নাম: ধৰ্মৰাজ কাৰ্কী ঘৰ নং : ১৫৩ বয়স : 86 লিঙ্গ : পুৰুষ	LQX1606753 ফটো উপলব্ধ	D 786 নাম : বিদ্দিমায়া ছেত্ৰী স্বামীৰ নাম: প্ৰেম বাঃ কাৰ্কী ঘৰ নং : ১৫৩ বয়স : 82 লিঙ্গ : মহিলা	LQX7040371 ফটো উপলব্ধ
D 787 নাম : তাৰা দেবী স্বামীৰ নাম: গোবিন্দ ছেত্ৰী ঘৰ নং : ১৫৩ বয়স : 59 লিঙ্গ : মহিলা	LQX7040406 ফটো উপলব্ধ	788 নাম : বাম বাহাদুৰ ছেত্ৰী পিতাৰ নাম: প্ৰেম বাঃ কাৰ্কী ঘৰ নং : ১৫৩ বয়স : 57 লিঙ্গ : পুৰুষ	LQX7040382 ফটো উপলব্ধ	D 789 নাম : গোপাল ছেত্ৰী পিতাৰ নাম: প্ৰেম বাঃ ছেত্ৰী ঘৰ নং : ১৫৩ বয়স : 53 লিঙ্গ : পুৰুষ	LQX7040417 ফটো উপলব্ধ
D 790 নাম : গোবিন্দ ছেত্ৰী পিতাৰ নাম: প্ৰেম বাঃ কাৰ্কী ঘৰ নং : ১৫৩ বয়স : 47 লিঙ্গ : পুৰুষ	LQX7040393 ফটো উপলব্ধ	791 নাম : যাদব ছেত্ৰী পিতাৰ নাম: গোবিন্দ ছেত্ৰী ঘৰ নং : 153 বয়স : 31 লিঙ্গ : পুৰুষ	LQX1606800 ফটো উপলব্ধ	792 নাম : অমতা দেবী স্বামীৰ নাম: যাদব ছেত্ৰী ঘৰ নং : 153 বয়স : 27 লিঙ্গ : মহিলা	PVJ0045187 ফটো উপলব্ধ
S 793 নাম : বঞ্জিতা ছেত্ৰী পিতাৰ নাম: গোবিন্দ ছেত্ৰী ঘৰ নং : ১৫৩ বয়স : 25 লিঙ্গ : মহিলা	LQX0389163 ফটো উপলব্ধ	794 নাম : চন্দ্ৰ বাঃ ছেত্ৰী পিতাৰ নাম: গোবিন্দ ছেত্ৰী ঘৰ নং : 153 বয়স : 22 লিঙ্গ : পুৰুষ	PVJ0045179 ফটো উপলব্ধ	795 নাম : পাৰ্বতী দেবী স্বামীৰ নাম: দলবাহাদুৰ ছেত্ৰী ঘৰ নং : ১৫৪ বয়স : 67 লিঙ্গ : মহিলা	LQX7040439 ফটো উপলব্ধ
796 নাম : নিনকু ছেত্ৰী পিতাৰ নাম: দল বাহাদুৰ ছেত্ৰী ঘৰ নং : ১৫৪ বয়স : 36 লিঙ্গ : পুৰুষ	LQX7040440 ফটো উপলব্ধ	797 নাম : বত বাহাদুৰ ছেত্ৰী পিতাৰ নাম: দল বাহাদুৰ ছেত্ৰী ঘৰ নং : ১৫৪ বয়স : 32 লিঙ্গ : পুৰুষ	LQX7041921 ফটো উপলব্ধ	798 নাম : দেৱকী দেবী স্বামীৰ নাম: নিনকু ছেত্ৰী ঘৰ নং : ১৫৪ বয়স : 32 লিঙ্গ : মহিলা	LQX0385971 ফটো উপলব্ধ
799 নাম : মহেন্দ্ৰ বাঃ ছেত্ৰী পিতাৰ নাম: দত্তৰাম ছেত্ৰী ঘৰ নং : ১৫৫ বয়স : 74 লিঙ্গ : পুৰুষ	LQX7040473 ফটো উপলব্ধ	800 নাম : শান্তি দেবী স্বামীৰ নাম: মহেন্দ্ৰ বাঃ ছেত্ৰী ঘৰ নং : ১৫৫ বয়স : 61 লিঙ্গ : মহিলা	LQX7040484 ফটো উপলব্ধ	801 নাম : ৰাজ কুমাৰ ছেত্ৰী পিতাৰ নাম: মহেন্দ্ৰ বাঃ ছেত্ৰী ঘৰ নং : ১৫৫ বয়স : 38 লিঙ্গ : পুৰুষ	LQX7040495 ফটো উপলব্ধ
802 নাম : দিপালী ছেত্ৰী পিতাৰ নাম: ৰাজ কুঃ ছেত্ৰী ঘৰ নং : ১৫৫ বয়স : 34 লিঙ্গ : মহিলা	LQX7040508 ফটো উপলব্ধ	803 নাম : বিৰ্জু চেত্ৰী পিতাৰ নাম: মহেন্দ্ৰ চেত্ৰী ঘৰ নং : ১৫৫ বয়স : 31 লিঙ্গ : পুৰুষ	LQX7041943 ফটো উপলব্ধ	804 নাম : দিলমায়া দেবী স্বামীৰ নাম: দত্তৰাম ছেত্ৰী ঘৰ নং : ১৫৬ বয়স : 79 লিঙ্গ : মহিলা	LQX7040519 ফটো উপলব্ধ
805 নাম : গঙ্গা ৰাম ছেত্ৰী পিতাৰ নাম: দত্তৰাম ছেত্ৰী ঘৰ নং : ১৫৬ বয়স : 54 লিঙ্গ : পুৰুষ	LQX7040520 ফটো উপলব্ধ	806 নাম : সীতা দেবী স্বামীৰ নাম: গঙ্গা ৰাম ছেত্ৰী ঘৰ নং : ১৫৬ বয়স : 50 লিঙ্গ : মহিলা	LQX7040531 ফটো উপলব্ধ	807 নাম : চুমন চেত্ৰী পিতাৰ নাম: গঙ্গা চেত্ৰী ঘৰ নং : ১৫৬ বয়স : 30 লিঙ্গ : পুৰুষ	LQX7041910 ফটো উপলব্ধ
808 নাম : বিমন ছেত্ৰী পিতাৰ নাম: গংগা ৰাম ছেত্ৰী ঘৰ নং : ১৫৬ বয়স : 28 লিঙ্গ : পুৰুষ	LQX0161273 ফটো উপলব্ধ	809 নাম : ভক্তমায়া দেবী স্বামীৰ নাম: দত্তৰাম ছেত্ৰী ঘৰ নং : ১৫৭ বয়স : 77 লিঙ্গ : মহিলা	LQX7040542 ফটো উপলব্ধ	810 নাম : তিল বিক্ৰম ছেত্ৰী পিতাৰ নাম: দত্তৰাম ছেত্ৰী ঘৰ নং : ১৫৭ বয়স : 47 লিঙ্গ : পুৰুষ	LQX7040553 ফটো উপলব্ধ



811 নাম : অবিমায়া দেৱী স্বামীৰ নাম: তিলা বিক্রম ছেত্ৰী ঘৰ নং : 157 বয়স : 44 লিঙ্গ : মহিলা	LQX7040564 ফটো উপলব্ধ	812 নাম : কাঞ্চন ছেত্ৰী পিতাৰ নাম: তিলাবিক্রম ছেত্ৰী ঘৰ নং : 157 বয়স : 22 লিঙ্গ : মহিলা	PVJ0034124 ফটো উপলব্ধ	813 নাম : কৰন ছেত্ৰী পিতাৰ নাম: তিলাবিক্রম ছেত্ৰী ঘৰ নং : 157 বয়স : 20 লিঙ্গ : পুৰুষ	PVJ0034108 ফটো উপলব্ধ
814 নাম : ভূপেন দাস পিতাৰ নাম: সোনাৰাম দাস ঘৰ নং : 158 বয়স : 59 লিঙ্গ : পুৰুষ	LQX7040575 ফটো উপলব্ধ	815 নাম : সাবিত্ৰী দাস স্বামীৰ নাম: ভূপেন দাস ঘৰ নং : 158 বয়স : 51 লিঙ্গ : মহিলা	LQX7040586 ফটো উপলব্ধ	816 নাম : চুমি দাস পিতাৰ নাম: ভূপেন দাস ঘৰ নং : 158 বয়স : 30 লিঙ্গ : মহিলা	LQX7041954 ফটো উপলব্ধ
817 নাম : অৰ্পনা দাস পিতাৰ নাম: ভূপেন দাস ঘৰ নং : 158 বয়স : 27 লিঙ্গ : মহিলা	LQX0199554 ফটো উপলব্ধ	818 নাম : চিমিয়ন দৈমাৰী পিতাৰ নাম: এচৌ দৈমাৰী ঘৰ নং : 158 বয়স : 54 লিঙ্গ : পুৰুষ	LQX7040597 ফটো উপলব্ধ	819 নাম : দিক্তী দৈমাৰী স্বামীৰ নাম: চিমিয়ন দৈমাৰী ঘৰ নং : 158 বয়স : 50 লিঙ্গ : মহিলা	LQX7040600 ফটো উপলব্ধ
820 নাম : সুৰজিত কুমাৰ দৈমাৰী মাতৃৰ নাম: দীপ্তি প্ৰভা দৈমাৰী ঘৰ নং : 159 বয়স : 27 লিঙ্গ : পুৰুষ	LQX0175513 ফটো উপলব্ধ	821 নাম : মনোজ সিং দৈমাৰী পিতাৰ নাম: কুঞ্জ সিং দৈমাৰী ঘৰ নং : 160 বয়স : 62 লিঙ্গ : পুৰুষ	LQX7040611 ফটো উপলব্ধ	822 নাম : বেবতী দৈমাৰী স্বামীৰ নাম: মনোজ সিং দৈমাৰী ঘৰ নং : 160 বয়স : 49 লিঙ্গ : মহিলা	LQX7040622 ফটো উপলব্ধ
823 নাম : প্ৰেম সিং দৈমাৰী পিতাৰ নাম: মনোজ সিং দৈমাৰী ঘৰ নং : 160 বয়স : 40 লিঙ্গ : পুৰুষ	LQX7040633 ফটো উপলব্ধ	824 নাম : মোনালীশা দৈমাৰী পিতাৰ নাম: মনোজ সিং দৈমাৰী ঘৰ নং : 160 বয়স : 35 লিঙ্গ : মহিলা	LQX0512590 ফটো উপলব্ধ	825 নাম : শুকুৰাম বসুমতাৰী পিতাৰ নাম: অনিলা বসুমতাৰী ঘৰ নং : 160 বয়স : 49 লিঙ্গ : পুৰুষ	LQX0007997 ফটো উপলব্ধ
826 নাম : মালা দত্ত স্বামীৰ নাম: তপন দত্ত ঘৰ নং : 161 বয়স : 46 লিঙ্গ : মহিলা	LQX0466110 ফটো উপলব্ধ	827 নাম : সুশিল দত্ত পিতাৰ নাম: তপন দত্ত ঘৰ নং : 161 বয়স : 26 লিঙ্গ : পুৰুষ	LQX0465260 ফটো উপলব্ধ	828 নাম : ৰঞ্জিতা চাংমা স্বামীৰ নাম: উতপল চাংমা ঘৰ নং : 162 বয়স : 52 লিঙ্গ : মহিলা	LQX7040702 ফটো উপলব্ধ
829 নাম : নিৰুপম চাংমা পিতাৰ নাম: চুচিল চাংমা ঘৰ নং : 162 বয়স : 50 লিঙ্গ : পুৰুষ	LQX7040713 ফটো উপলব্ধ	830 নাম : ইলিনা দৈমাৰী চাংমা স্বামীৰ নাম: নিৰুপম চাংমা ঘৰ নং : 162 বয়স : 48 লিঙ্গ : মহিলা	LQX7040768 ফটো উপলব্ধ	831 নাম : উলিয়াম চাংমা অন্যান্য: পুতুলী চাংমা ঘৰ নং : 162 বয়স : 47 লিঙ্গ : পুৰুষ	LQX0387548 ফটো উপলব্ধ
832 নাম : জয়ানন্দ চাংমা পিতাৰ নাম: চুচিল চাংমা ঘৰ নং : 162 বয়স : 46 লিঙ্গ : পুৰুষ	LQX7040724 ফটো উপলব্ধ	833 নাম : ভাৰতী চাংমা স্বামীৰ নাম: জয়ানন্দ চাংমা ঘৰ নং : 162 বয়স : 43 লিঙ্গ : মহিলা	LQX7040735 ফটো উপলব্ধ	834 নাম : পুতুলী চাংমা পিতাৰ নাম: চুচিল চাংমা ঘৰ নং : 162 বয়স : 41 লিঙ্গ : মহিলা	LQX7040757 ফটো উপলব্ধ
835 নাম : চিতলামুণি চাংমা পিতাৰ নাম: উতপল চাংমা ঘৰ নং : 162 বয়স : 23 লিঙ্গ : মহিলা	LQX7652266 ফটো উপলব্ধ	836 নাম : ৰানখেপ চাংমা স্বামীৰ নাম: মেকেৰসিং চাংমা ঘৰ নং : 163 বয়স : 62 লিঙ্গ : মহিলা	LQX7040826 ফটো উপলব্ধ	837 নাম : কিচৰ বাঃ চাংমা পিতাৰ নাম: মেকেৰসিং চাংমা ঘৰ নং : 163 বয়স : 55 লিঙ্গ : পুৰুষ	LQX7040882 ফটো উপলব্ধ
838 নাম : অঞ্জলী চাংমা স্বামীৰ নাম: কিচৰ বাঃ চাংমা ঘৰ নং : 163 বয়স : 50 লিঙ্গ : মহিলা	LQX7040779 ফটো উপলব্ধ	839 নাম : অঞ্জল চাংমা পিতাৰ নাম: মেকেৰসিং চাংমা ঘৰ নং : 163 বয়স : 44 লিঙ্গ : পুৰুষ	LQX7040848 ফটো উপলব্ধ	840 নাম : এডমিৰেল চাংমা পিতাৰ নাম: মেকেৰসিং চাংমা ঘৰ নং : 163 বয়স : 43 লিঙ্গ : পুৰুষ	LQX7040837 ফটো উপলব্ধ



841 নাম : বিকিমা চাংমা পিতাৰ নাম: মেকেৰসিং চাংমা ঘৰ নং : 193 বয়স : 42 লিঙ্গ : মহিলা	LQX7040859 ফটো উপলব্ধ	#2 842 নাম : পূৰ্ণিমা দৈমাৰী স্বামীৰ নাম: অঞ্জন চাংমা ঘৰ নং : 193 বয়স : 42 লিঙ্গ : মহিলা	LQX7040815 ফটো উপলব্ধ	843 নাম : জয়শ্ৰী দৈমাৰী চাংমা স্বামীৰ নাম: এডমিৰল চাংমা ঘৰ নং : 193 বয়স : 41 লিঙ্গ : মহিলা	LQX7040791 ফটো উপলব্ধ
844 নাম : নীৰাৱতী চাংমা পিতাৰ নাম: মেকেৰসিং চাংমা ঘৰ নং : 193 বয়স : 40 লিঙ্গ : মহিলা	LQX7040860 ফটো উপলব্ধ	#2 845 নাম : ফ্ৰেদিকচন চাংমা পিতাৰ নাম: মেকেৰসিং চাংমা ঘৰ নং : 193 বয়স : 37 লিঙ্গ : পুৰুষ	LQX7040871 ফটো উপলব্ধ	846 নাম : বলদেৱ সিং চাংমা পিতাৰ নাম: মেকেৰ সিং চাংমা ঘৰ নং : 193 বয়স : 34 লিঙ্গ : পুৰুষ	LQX7040804 ফটো উপলব্ধ
847 নাম : অনামিকা চাংমা পিতাৰ নাম: কিচৰ বাঃ চাংমা ঘৰ নং : 193 বয়স : 33 লিঙ্গ : মহিলা	LQX7040780 ফটো উপলব্ধ	848 নাম : তিৰোহু চাংমা পিতাৰ নাম: কিশোৰ চাংমা ঘৰ নং : 193 বয়স : 26 লিঙ্গ : পুৰুষ	LQX0210633 ফটো উপলব্ধ	849 নাম : আৰ্টন চাংমা পিতাৰ নাম: কিশোৰ চাংমা ঘৰ নং : 193 বয়স : 26 লিঙ্গ : পুৰুষ	LQX0210310 ফটো উপলব্ধ
850 নাম : মাজনী চাংমা মাতৃৰ নাম: অঞ্জলী চাংমা ঘৰ নং : 193 বয়স : 20 লিঙ্গ : মহিলা	PVJ0041863 ফটো উপলব্ধ	851 নাম : খগেন দৈমাৰী পিতাৰ নাম: লঘুনা দৈমাৰী ঘৰ নং : 198 বয়স : 75 লিঙ্গ : পুৰুষ	LQX7040893 ফটো উপলব্ধ	852 নাম : তপেশ্বৰী দৈমাৰী স্বামীৰ নাম: খগেন দৈমাৰী ঘৰ নং : 198 বয়স : 68 লিঙ্গ : মহিলা	LQX7040906 ফটো উপলব্ধ
S 853 নাম : স্ববিতা দৈমাৰী পিতাৰ নাম: খগেন দৈমাৰী ঘৰ নং : 198 বয়স : 44 লিঙ্গ : মহিলা	LQX7040917 ফটো উপলব্ধ	854 নাম : লুকাশ দৈমাৰী পিতাৰ নাম: খগেন দৈমাৰী ঘৰ নং : 198 বয়স : 40 লিঙ্গ : পুৰুষ	LQX7040939 ফটো উপলব্ধ	855 নাম : বিংকু দৈমাৰী পিতাৰ নাম: খগেন দৈমাৰী ঘৰ নং : 198 বয়স : 38 লিঙ্গ : মহিলা	LQX7040940 ফটো উপলব্ধ
856 নাম : কামেশ্বৰী চাংমা স্বামীৰ নাম: নন্দ ঠাকুৰীয়া ঘৰ নং : 195 বয়স : 80 লিঙ্গ : মহিলা	LQX7040951 ফটো উপলব্ধ	857 নাম : সাবিত্ৰী বসুমতাৰী স্বামীৰ নাম: বিজয় বসুমতাৰী ঘৰ নং : 195 বয়স : 42 লিঙ্গ : মহিলা	LQX7040962 ফটো উপলব্ধ	858 নাম : ভৈগাশ্ৰী বসুমতাৰী পিতাৰ নাম: বিজয় বসুমতাৰী ঘৰ নং : 195 বয়স : 30 লিঙ্গ : মহিলা	LQX0161505 ফটো উপলব্ধ
859 নাম : ভাগ্যশ্ৰী বসুমতাৰী মাতৃৰ নাম: সাবিত্ৰী বসুমতাৰী ঘৰ নং : 195 বয়স : 30 লিঙ্গ : মহিলা	LQX0180877 ফটো উপলব্ধ	860 নাম : মনীষা বসুমতাৰী পিতাৰ নাম: বিজয় বসুমতাৰী ঘৰ নং : 195 বয়স : 28 লিঙ্গ : মহিলা	LQX0182980 ফটো উপলব্ধ	861 নাম : ইশাখ বসুমতাৰী মাতৃৰ নাম: সাবিত্ৰী বসুমতাৰী ঘৰ নং : 195 বয়স : 22 লিঙ্গ : পুৰুষ	LQX1153196 ফটো উপলব্ধ
862 নাম : চেবেন্দ্র নাৰ্জাৰী পিতাৰ নাম: মালবীৰ নাৰ্জাৰী ঘৰ নং : 195 বয়স : 60 লিঙ্গ : পুৰুষ	LQX7040984 ফটো উপলব্ধ	863 নাম : বিমলী নাৰ্জাৰী স্বামীৰ নাম: চেবেন্দ্র নাৰ্জাৰী ঘৰ নং : 195 বয়স : 59 লিঙ্গ : মহিলা	LQX7040995 ফটো উপলব্ধ	864 নাম : অ্যান্টনি নাৰ্জাৰী পিতাৰ নাম: চেবেন্দ্র নাৰ্জাৰী ঘৰ নং : 195 বয়স : 38 লিঙ্গ : পুৰুষ	LQX7041001 ফটো উপলব্ধ
865 নাম : অবদান নাৰ্জাৰী পিতাৰ নাম: চেবেন্দ্র নাৰ্জাৰী ঘৰ নং : 195 বয়স : 34 লিঙ্গ : পুৰুষ	LQX7041012 ফটো উপলব্ধ	866 নাম : মস্পী নাৰ্জাৰী পিতাৰ নাম: চেবেন্দ্র নাৰ্জাৰী ঘৰ নং : 195 বয়স : 33 লিঙ্গ : মহিলা	LQX7041023 ফটো উপলব্ধ	867 নাম : কেৰল দৈমাৰী পিতাৰ নাম: যোগেশ্বৰ দৈমাৰী ঘৰ নং : 199 বয়স : 60 লিঙ্গ : পুৰুষ	LQX7041034 ফটো উপলব্ধ
868 নাম : নিভা দৈমাৰী স্বামীৰ নাম: কেৰল দৈমাৰী ঘৰ নং : 199 বয়স : 50 লিঙ্গ : মহিলা	LQX7041045 ফটো উপলব্ধ	869 নাম : মুখেশ দৈমাৰী পিতাৰ নাম: কেৰল দৈমাৰী ঘৰ নং : 199 বয়স : 38 লিঙ্গ : পুৰুষ	LQX7041067 ফটো উপলব্ধ	870 নাম : অম্বিতা দৈমাৰী পিতাৰ নাম: কেৰল দৈমাৰী ঘৰ নং : 199 বয়স : 31 লিঙ্গ : মহিলা	LQX0181339 ফটো উপলব্ধ



871 নাম : বাকেশ দৈমাৰী পিতাৰ নাম: কেৰল দৈমাৰী ঘৰ নং : ১৯৭ বয়স : 29 লিঙ্গ : পুৰুষ	LQX0181347 ফটো উপলব্ধ	872 নাম : অনজিলিয়াচ বগলাৰী মাতৃৰ নাম: ইলীনা বগলাৰী ঘৰ নং : ১৯৭ বয়স : 29 লিঙ্গ : পুৰুষ	LQX1154095 ফটো উপলব্ধ	873 নাম : মাৰিয়া দৈমাৰী স্বামীৰ নাম: বাকেচ দৈমাৰী ঘৰ নং : ১৯৭ বয়স : 28 লিঙ্গ : মহিলা	LQX0181388 ফটো উপলব্ধ
874 নাম : অনামিকা দৈমাৰী পিতাৰ নাম: কাৰাল দৈমাৰী ঘৰ নং : ১৯৭ বয়স : 27 লিঙ্গ : মহিলা	LQX0181438 ফটো উপলব্ধ	875 নাম : বাজু দৈমাৰী মাতৃৰ নাম: বশিমা দৈমাৰী ঘৰ নং : ১৯৭ বয়স : 24 লিঙ্গ : পুৰুষ	LQX0446591 ফটো উপলব্ধ	876 নাম : মায়া বগলাৰী পিতাৰ নাম: বিনয় বগলাৰী ঘৰ নং : ১৯৭ বয়স : 24 লিঙ্গ : মহিলা	LQX1154103 ফটো উপলব্ধ
877 নাম : বশী দৈমাৰী স্বামীৰ নাম: বাতুল দৈমাৰী ঘৰ নং : ১৯৭ বয়স : 50 লিঙ্গ : মহিলা	LQX7041090 ফটো উপলব্ধ	878 নাম : ইলিনা বাগ্গাৰী স্বামীৰ নাম: বিনয় বাগ্গাৰী ঘৰ নং : ১৯৭ বয়স : 48 লিঙ্গ : মহিলা	LQX7041089 ফটো উপলব্ধ	879 নাম : গোলপচন দৈমাৰী পিতাৰ নাম: যোগেশ্বৰ দৈমাৰী ঘৰ নং : ১৯৭ বয়স : 65 লিঙ্গ : পুৰুষ	LQX7041103 ফটো উপলব্ধ
880 নাম : সোমেশ্বৰী দৈমাৰী স্বামীৰ নাম: গোলপচন দৈমাৰী ঘৰ নং : ১৯৮ বয়স : 60 লিঙ্গ : মহিলা	LQX7041114 ফটো উপলব্ধ	881 নাম : অনচুমৈ দৈমাৰী পিতাৰ নাম: গোলপচন দৈমাৰী ঘৰ নং : ১৯৮ বয়স : 40 লিঙ্গ : মহিলা	LQX7041125 ফটো উপলব্ধ	882 নাম : রইসমাঈ দাঈমাৰী পিতাৰ নাম: গোলপচন দৈমাৰী ঘৰ নং : ১৯৮ বয়স : 38 লিঙ্গ : মহিলা	LQX7041136 ফটো উপলব্ধ
883 নাম : মৌচুমী দৈমাৰী পিতাৰ নাম: গোলপচন দৈমাৰী ঘৰ নং : ১৯৮ বয়স : 33 লিঙ্গ : মহিলা	LQX7041147 ফটো উপলব্ধ	884 নাম : চুমিনা দৈমাৰী পিতাৰ নাম: গোলপচন দৈমাৰী ঘৰ নং : ১৯৮ বয়স : 27 লিঙ্গ : মহিলা	LQX0181677 ফটো উপলব্ধ	885 নাম : পানেই দৈমাৰী স্বামীৰ নাম: লঘুনা দৈমাৰী ঘৰ নং : ১৯৯ বয়স : 74 লিঙ্গ : মহিলা	LQX7041158 ফটো উপলব্ধ
886 নাম : কেনা দৈমাৰী অন্যান্য: মনিচেন দৈমাৰী ঘৰ নং : ১৯৯ বয়স : 54 লিঙ্গ : পুৰুষ	LQX0181719 ফটো উপলব্ধ	887 নাম : সোহেন দৈমাৰী অন্যান্য: বৰিতা দৈমাৰী ঘৰ নং : ১৯৯ বয়স : 49 লিঙ্গ : পুৰুষ	LQX0380113 ফটো উপলব্ধ	888 নাম : বৰিতা দৈমাৰী পিতাৰ নাম: লঘুনা দৈমাৰী ঘৰ নং : ১৯৯ বয়স : 47 লিঙ্গ : মহিলা	LQX7041181 ফটো উপলব্ধ
889 নাম : মনিচন দৈমাৰী পিতাৰ নাম: লঘুনা দৈমাৰী ঘৰ নং : ১৯৯ বয়স : 43 লিঙ্গ : পুৰুষ	LQX7041170 ফটো উপলব্ধ	890 নাম : লিভা দৈমাৰী মাতৃৰ নাম: বৰিতা দৈমাৰী ঘৰ নং : ১৯৯ বয়স : 27 লিঙ্গ : মহিলা	LQX0296285 ফটো উপলব্ধ	891 নাম : প্ৰতিমা দৈমাৰী পিতাৰ নাম: মানিক দৈমাৰী ঘৰ নং : ২০০ বয়স : 48 লিঙ্গ : মহিলা	LQX7041216 ফটো উপলব্ধ
892 নাম : বাসন্তী বড়ো পিতাৰ নাম: আৰা দৈমাৰী ঘৰ নং : ২০১ বয়স : 64 লিঙ্গ : মহিলা	LQX7041249 ফটো উপলব্ধ	893 নাম : ইচমেইল দৈমাৰী পিতাৰ নাম: আত্মা দৈমাৰী ঘৰ নং : ২০১ বয়স : 58 লিঙ্গ : পুৰুষ	LQX7041227 ফটো উপলব্ধ	894 নাম : ইষ্টেৰ দৈমাৰী স্বামীৰ নাম: ইচমাইল দৈমাৰী ঘৰ নং : ২০১ বয়স : 55 লিঙ্গ : মহিলা	LQX7041238 ফটো উপলব্ধ
895 নাম : চুম্বা বড়ো অন্যান্য: আৰা দৈমাৰী ঘৰ নং : ২০১ বয়স : 54 লিঙ্গ : পুৰুষ	LQX7041250 ফটো উপলব্ধ	896 নাম : ভোজনী দৈমাৰী পিতাৰ নাম: আৰা দৈমাৰী ঘৰ নং : ২০১ বয়স : 50 লিঙ্গ : মহিলা	LQX7041261 ফটো উপলব্ধ	897 নাম : বঞ্জিত দৈমাৰী পিতাৰ নাম: আৰা দৈমাৰী ঘৰ নং : ২০১ বয়স : 48 লিঙ্গ : পুৰুষ	LQX7041272 ফটো উপলব্ধ
898 নাম : আশীস দৈমাৰী পিতাৰ নাম: এসামাইল দৈমাৰী ঘৰ নং : ২০১ বয়স : 25 লিঙ্গ : পুৰুষ	LQX7652761 ফটো উপলব্ধ	899 নাম : কোচীস দৈমাৰী পিতাৰ নাম: এসমাইল দৈমাৰী ঘৰ নং : ২০১ বয়স : 23 লিঙ্গ : পুৰুষ	LQX7652837 ফটো উপলব্ধ	900 নাম : মঞ্জিত দৈমাৰী পিতাৰ নাম: খগেন্দ্ৰ দৈমাৰী ঘৰ নং : ২০২ বয়স : 48 লিঙ্গ : পুৰুষ	LQX7041283 ফটো উপলব্ধ

901 নাম : অঞ্জলী ৰাভা অন্যান্য: লংগেশ্বৰ ৰাভা ঘৰ নং : ২০২ বয়স : 46 লিঙ্গ : মহিলা	LQX0183897 ফটো উপলব্ধ	902 নাম : ৰিজিয়া দৈমাৰী স্বামীৰ নাম: মনজিৎ দৈমাৰী ঘৰ নং : ২০২ বয়স : 35 লিঙ্গ : মহিলা	LQX0406389 ফটো উপলব্ধ	903 নাম : বিনা দৈমাৰী পিতাৰ নাম: শশধৰ দৈমাৰী ঘৰ নং : ২০৩ বয়স : 40 লিঙ্গ : মহিলা	LQX7041318 ফটো উপলব্ধ
904 নাম : দিলীপ দৈমাৰী পিতাৰ নাম: শশধৰ দৈমাৰী ঘৰ নং : ২০৩ বয়স : 40 লিঙ্গ : পুৰুষ	LQX0161315 ফটো উপলব্ধ	905 নাম : হাংগা দৈমাৰী পিতাৰ নাম: শশধৰ দৈমাৰী ঘৰ নং : ২০৩ বয়স : 38 লিঙ্গ : পুৰুষ	LQX7041329 ফটো উপলব্ধ	906 নাম : এঞ্জেল দৈমাৰী পিতাৰ নাম: শশধৰ দৈমাৰী ঘৰ নং : ২০৩ বয়স : 30 লিঙ্গ : পুৰুষ	LQX0161794 ফটো উপলব্ধ
907 নাম : বিউটি দৈমাৰী স্বামীৰ নাম: দিলীপ দৈমাৰী ঘৰ নং : ২০৩ বয়স : 26 লিঙ্গ : মহিলা	LQX0388900 ফটো উপলব্ধ	S 908 নাম : তাৰা দৈমাৰী স্বামীৰ নাম: জাস্তি দৈমাৰী ঘৰ নং : ২০৪ বয়স : ৪৫ লিঙ্গ : মহিলা	LQX7041330 ফটো উপলব্ধ	909 নাম : জোনাচ দৈমাৰী অন্যান্য: জাস্তি দৈমাৰী ঘৰ নং : ২০৪ বয়স : 55 লিঙ্গ : পুৰুষ	LQX7041352 ফটো উপলব্ধ
910 নাম : জুন দৈমাৰী স্বামীৰ নাম: জোনাচ দৈমাৰী ঘৰ নং : ২০৪ বয়স : 48 লিঙ্গ : মহিলা	LQX7041341 ফটো উপলব্ধ	911 নাম : জেৰি দৈমাৰী পিতাৰ নাম: জোনাচ দৈমাৰী ঘৰ নং : ২০৪ বয়স : 28 লিঙ্গ : মহিলা	LQX0406504 ফটো উপলব্ধ	912 নাম : জিপোজীত দৈমাৰী পিতাৰ নাম: জুনশ দৈমাৰী ঘৰ নং : 204 বয়স : 24 লিঙ্গ : পুৰুষ	LQX1150697 ফটো উপলব্ধ
913 নাম : জুবিনা দৈমাৰী পিতাৰ নাম: জুনশ দৈমাৰী ঘৰ নং : 204 বয়স : 23 লিঙ্গ : মহিলা	LQX1150689 ফটো উপলব্ধ	914 নাম : উপেন দৈমাৰী পিতাৰ নাম: উদিচন দৈমাৰী ঘৰ নং : ২০৫ বয়স : 60 লিঙ্গ : পুৰুষ	LQX7041363 ফটো উপলব্ধ	915 নাম : সোনেশ্বৰী দৈমাৰী স্বামীৰ নাম: উপেন দৈমাৰী ঘৰ নং : ২০৫ বয়স : 55 লিঙ্গ : মহিলা	LQX7041374 ফটো উপলব্ধ
916 নাম : দেতচুংসা দৈমাৰী পিতাৰ নাম: উপেন দৈমাৰী ঘৰ নং : ২০৫ বয়স : 37 লিঙ্গ : পুৰুষ	LQX7041385 ফটো উপলব্ধ	917 নাম : গৌমবৌৰ দৈমাৰী পিতাৰ নাম: উপেন দৈমাৰী ঘৰ নং : ২০৫ বয়স : 34 লিঙ্গ : পুৰুষ	LQX7041396 ফটো উপলব্ধ	918 নাম : প্ৰয়োজিত দৈমাৰী পিতাৰ নাম: উপেন দৈমাৰী ঘৰ নং : ২০৫ বয়স : 33 লিঙ্গ : পুৰুষ	LQX7041409 ফটো উপলব্ধ
919 নাম : চিমিতা দৈমাৰী পিতাৰ নাম: উপেন দৈমাৰী ঘৰ নং : ২০৫ বয়স : 27 লিঙ্গ : মহিলা	LQX0184556 ফটো উপলব্ধ	920 নাম : বলেন দৈমাৰী পিতাৰ নাম: উদিচন দৈমাৰী ঘৰ নং : ২০৬ বয়স : 56 লিঙ্গ : পুৰুষ	LQX7041421 ফটো উপলব্ধ	921 নাম : আচমিনা দৈমাৰী স্বামীৰ নাম: বলেন দৈমাৰী ঘৰ নং : ২০৬ বয়স : 45 লিঙ্গ : মহিলা	LQX7041432 ফটো উপলব্ধ
922 নাম : বিক্কি দাস্‌মাৰী পিতাৰ নাম: বলেন দৈমাৰী ঘৰ নং : ২০৬ বয়স : 29 লিঙ্গ : পুৰুষ	LQX0184697 ফটো উপলব্ধ	923 নাম : বিমলা বড়ো স্বামীৰ নাম: নমল বড়ো ঘৰ নং : ২০৭ বয়স : 56 লিঙ্গ : মহিলা	LQX7041443 ফটো উপলব্ধ	924 নাম : লবজিত বড়ো পিতাৰ নাম: নমল বড়ো ঘৰ নং : ২০৭ বয়স : 42 লিঙ্গ : পুৰুষ	LQX7041454 ফটো উপলব্ধ
925 নাম : ৰেস্মা বড়ো স্বামীৰ নাম: দেবজিত বড়ো ঘৰ নং : ২০৭ বয়স : 40 লিঙ্গ : মহিলা	LQX7041465 ফটো উপলব্ধ	926 নাম : পুতুজিত বড়ো মাতৃৰ নাম: বিমলা বড়ো ঘৰ নং : ২০৭ বয়স : 33 লিঙ্গ : পুৰুষ	LQX0184879 ফটো উপলব্ধ	927 নাম : ৰাকেশ্ব বড়ো মাতৃৰ নাম: বিমলা দৈমাৰী ঘৰ নং : ২০৭ বয়স : 30 লিঙ্গ : পুৰুষ	LQX0184929 ফটো উপলব্ধ
928 নাম : বীৰেন দৈমাৰী পিতাৰ নাম: অদলা বড়ো ঘৰ নং : ২০৮ বয়স : 75 লিঙ্গ : পুৰুষ	LQX7041476 ফটো উপলব্ধ	929 নাম : বতাহী দৈমাৰী স্বামীৰ নাম: বীৰেন দৈমাৰী ঘৰ নং : ২০৮ বয়স : 72 লিঙ্গ : মহিলা	LQX7041487 ফটো উপলব্ধ	930 নাম : লুম্বু দাস্‌মাৰী অন্যান্য: বীৰেন দৈমাৰী ঘৰ নং : ২০৮ বয়স : 52 লিঙ্গ : পুৰুষ	LQX7041501 ফটো উপলব্ধ



931 নাম : মেরিনা দৈমাৰী পিতাৰ নাম: বাৰেন দৈমাৰী ঘৰ নং : ২০৮ বয়স : 50 লিঙ্গ : মহিলা	LQX7041498 ফটো উপলব্ধ	932 নাম : মুকট দৈমাৰী পিতাৰ নাম: বাৰেন দৈমাৰী ঘৰ নং : ২০৮ বয়স : 46 লিঙ্গ : পুৰুষ	LQX7041523 ফটো উপলব্ধ	933 নাম : জিমি দৈমাৰী স্বামীৰ নাম: মুকট দৈমাৰী ঘৰ নং : ২০৮ বয়স : 40 লিঙ্গ : মহিলা	LQX7041534 ফটো উপলব্ধ
934 নাম : এল্দি দৈমাৰী পিতাৰ নাম: লুধু দৈমাৰী ঘৰ নং : 208 বয়স : 30 লিঙ্গ : পুৰুষ	PVJ0144782 ফটো উপলব্ধ	935 নাম : রেজিতা দৈমাৰী স্বামীৰ নাম: দিলীপ দৈমাৰী ঘৰ নং : ২০৯ বয়স : 58 লিঙ্গ : মহিলা	LQX7041556 ফটো উপলব্ধ	936 নাম : নকুল দৈমাৰী পিতাৰ নাম: বাৰ্জেন্দ্র দৈমাৰী ঘৰ নং : ২০৯ বয়স : 52 লিঙ্গ : পুৰুষ	LQX7041578 ফটো উপলব্ধ
937 নাম : বঞ্জিতা দৈমাৰী স্বামীৰ নাম: নকুল দৈমাৰী ঘৰ নং : ২০৯ বয়স : 44 লিঙ্গ : মহিলা	LQX7041589 ফটো উপলব্ধ	938 নাম : নিতুজিত দৈমাৰী পিতাৰ নাম: বিলিচন দৈমাৰী ঘৰ নং : ২০৯ বয়স : 40 লিঙ্গ : পুৰুষ	LQX7041567 ফটো উপলব্ধ	939 নাম : মাইনা দৈমাৰী মাতৃৰ নাম: বেজিয়া দৈমাৰী ঘৰ নং : ২০৯ বয়স : 31 লিঙ্গ : মহিলা	LQX0368373 ফটো উপলব্ধ
940 নাম : বুজ্জা দৈমাৰী পিতাৰ নাম: দিলীপ দৈমাৰী ঘৰ নং : ২০৯ বয়স : 30 লিঙ্গ : পুৰুষ	LQX0175331 ফটো উপলব্ধ	941 নাম : বীতা দেৱী পিতাৰ নাম: নন্দলাল চাহ ঘৰ নং : ২৫১ বয়স : 51 লিঙ্গ : মহিলা	LQX0368340 ফটো উপলব্ধ	D 942 নাম : প্ৰেম বাহাদুৰ কাৰ্কী পিতাৰ নাম: ধৰ্মৰাজ কাৰ্কী ঘৰ নং : ২৫৩ বয়স : 87 লিঙ্গ : পুৰুষ	LQX7041590 ফটো উপলব্ধ
943 নাম : অপৰূপ দৈমাৰী মাতৃৰ নাম: অনিমা দৈমাৰী ঘৰ নং : ৩০৮ বয়স : 25 লিঙ্গ : পুৰুষ	LQX0406322 ফটো উপলব্ধ	944 নাম : দৌচন দৈমাৰী পিতাৰ নাম: মনু দৈমাৰী ঘৰ নং : 472 বয়স : 26 লিঙ্গ : পুৰুষ	PVJ0126896 ফটো উপলব্ধ	945 নাম : ৰাজা দৈমাৰী পিতাৰ নাম: বিজয় দৈমাৰী ঘৰ নং : ৫১২ বয়স : 30 লিঙ্গ : পুৰুষ	LQX0378265 ফটো উপলব্ধ
946 নাম : বিচিতা দৈমাৰী স্বামীৰ নাম: ৰাজা দৈমাৰী ঘৰ নং : ৫১২ বয়স : 24 লিঙ্গ : মহিলা	LQX0554923 ফটো উপলব্ধ	947 নাম : অঞ্জীমা নাৰ্জাৰী স্বামীৰ নাম: এন্টনী নাৰ্জাৰী ঘৰ নং : ৬৩২ বয়স : 36 লিঙ্গ : মহিলা	LQX7041614 ফটো উপলব্ধ	948 নাম : গৌতম দৈমাৰী পিতাৰ নাম: এস্মাঙ্গিএল দৈমাৰী ঘৰ নং : অম্বাগাও বয়স : 21 লিঙ্গ : পুৰুষ	PVJ0110981 ফটো উপলব্ধ
949 নাম : গগন বৰো মাতৃৰ নাম: বাসন্তী বৰো ঘৰ নং : অম্বাগাও বয়স : 20 লিঙ্গ : পুৰুষ	PVJ0114538 ফটো উপলব্ধ	950 নাম : উদানজীশাহ দৈমাৰী মাতৃৰ নাম: ৰচানা দৈমাৰী ঘৰ নং : অম্বাগাও বয়স : 19 লিঙ্গ : পুৰুষ	PVJ0076174 ফটো উপলব্ধ	951 নাম : ৰঘনাথ দাশ পিতাৰ নাম: প্ৰাণনাথ দাশ ঘৰ নং : বালীপাৰা বয়স : 58 লিঙ্গ : পুৰুষ	LQX7656515 ফটো উপলব্ধ
952 নাম : ৰূপন কুমাৰ বৈশা পিতাৰ নাম: জিটু বৈশা ঘৰ নং : হাউচ নো 3 বয়স : 24 লিঙ্গ : পুৰুষ	PVJ0068585 ফটো উপলব্ধ	953 নাম : জোনালী খাখলাৰী স্বামীৰ নাম: আবেদ দৈমাৰী ঘৰ নং : ঘৰ নং 98 বয়স : 37 লিঙ্গ : মহিলা	PVJ0078303 ফটো উপলব্ধ	954 নাম : পিউলী দৈমাৰী পিতাৰ নাম: জিতচন দৈমাৰী ঘৰ নং : ঘৰ নং ১২৬ বয়স : 33 লিঙ্গ : মহিলা	LQX7039374 ফটো উপলব্ধ
955 নাম : ৰবিনা টুডু স্বামীৰ নাম: লক্ষীৰাম হাচদা ঘৰ নং : স্বকৰা বয়স : 36 লিঙ্গ : মহিলা	LQX0051938 ফটো উপলব্ধ	956 নাম : সুবুচা দৈমাৰী পিতাৰ নাম: লিউকু দৈমাৰী ঘৰ নং : স্বাকৰাগাও বয়স : 23 লিঙ্গ : পুৰুষ	PVJ0073643 ফটো উপলব্ধ	957 নাম : প্ৰেম আম্বুচ বেচৰা পিতাৰ নাম: টিমথি বেচৰা ঘৰ নং : 2 নং উলুবাৰী বয়স : 22 লিঙ্গ : পুৰুষ	LQX7686504 ফটো উপলব্ধ
958 নাম : বুডিচনাথ বাস্কী পিতাৰ নাম: চম বাস্কী ঘৰ নং : নোত অবেলেবল বয়স : 34 লিঙ্গ : পুৰুষ	LQX7657455 ফটো উপলব্ধ	959 নাম : মুংলি চৰেন স্বামীৰ নাম: বুডিচনাথ বাস্কী ঘৰ নং : নোত অবেলেবল বয়স : 28 লিঙ্গ : মহিলা	LQX7657448 ফটো উপলব্ধ	960 নাম : বিদ্দিয়া দৈমাৰী পিতাৰ নাম: দুইশীন দৈমাৰী ঘৰ নং : পাৰ্জ - হৰিসিঙ্গা বয়স : 19 লিঙ্গ : মহিলা	PVJ0104679 ফটো উপলব্ধ



961	1	PVJ0115394
নাম : মমতা দেবী স্বামীৰ নাম: প্ৰেম বাহাদুৰ ছেত্ৰী ঘৰ নং : 149 বয়স : 28 লিঙ্গ : মহিলা		
ফটো উপলব্ধ		

962	1	PVJ0177360
নাম : শনিৰাম মাৰ্ভি পিতাৰ নাম: লাল মাৰ্ভি ঘৰ নং : 53 বয়স : 20 লিঙ্গ : পুৰুষ		
ফটো উপলব্ধ		

963	1	PVJ0177378
নাম : আগসটিনা মূৰ্ম স্বামীৰ নাম: শনিৰাম মাৰ্ভি ঘৰ নং : 53 বয়স : 20 লিঙ্গ : মহিলা		
ফটো উপলব্ধ		

964	1	PVJ0177386
নাম : মাথিয়াচ মূৰ্ম পিতাৰ নাম: জহান মূৰ্ম ঘৰ নং : 73 বয়স : 19 লিঙ্গ : পুৰুষ		
ফটো উপলব্ধ		



965	1	DNB5241496
নাম : অঞ্জলী স্বৰ্গীয়াৰী পিতাৰ নাম: ফনিৰ স্বৰ্গীয়াৰী ঘৰ নং : 81 বয়স : 30 লিঙ্গ : মহিলা		
ফটো উপলব্ধ		

966	1	PVJ0194407
নাম : ডোমনিকা একা পিতাৰ নাম: টেলীশ্বেফাৰ একা ঘৰ নং : 5 বয়স : 19 লিঙ্গ : মহিলা		
ফটো উপলব্ধ		

967	1	PVJ0194381
নাম : জৰ্সিলা টুড স্বামীৰ নাম: পাৰ্গান মাৰ্দি ঘৰ নং : 42 বয়স : 37 লিঙ্গ : মহিলা		
ফটো উপলব্ধ		

968	1	PVJ0201566
নাম : নিকিতা বেচৰা পিতাৰ নাম: চুবন বেচৰা ঘৰ নং : 3 বয়স : 18 লিঙ্গ : মহিলা		
ফটো উপলব্ধ		

969	1	PVJ0201574
নাম : আন্দ্ৰিআস বেচৰা পিতাৰ নাম: কোনেলাউস বেচৰা ঘৰ নং : 29 বয়স : 31 লিঙ্গ : পুৰুষ		
ফটো উপলব্ধ		

970	1	PVJ0201582
নাম : চুনিতা মুৰ্মু স্বামীৰ নাম: আন্দ্ৰিআস বেচৰা ঘৰ নং : 29 বয়স : 31 লিঙ্গ : মহিলা		
ফটো উপলব্ধ		

ভোটাৰৰ সাৰাংশ

A) ভোটাৰৰ সংখ্যা

	তালিকাৰ প্ৰকাৰ	তালিকাৰ চিনাক্তকৰণ	ভোটাৰৰ সংখ্যা							
			পুৰুষ	মহিলা	৩য় লিঙ্গ	মুঠ				
I	মূল তালিকা	মূল তালিকা	বিশেষ সংশোধন, 2026 চনৰ পূৰ্বৰ 2025 চনৰ মূল তালিকাৰ লগত থকা সংযোজন সমূহ একত্ৰিতকৰণ কৰা তালিকা।				471	489	0	960
II	যোগ তালিকা	পৰিপূৰক 1	বিশেষ সংক্ষিপ্ত সংশোধন, 2026				2	2	0	4
		পৰিপূৰক 2	অনবিচ্ছিন্ন সংশোধন 2026				1	5	0	6
			মুঠ				3	7	0	10
III	বিয়োজন তালিকা	পৰিপূৰক 1	বিশেষ সংক্ষিপ্ত সংশোধন, 2026				7	8	0	15
		পৰিপূৰক 2	অনবিচ্ছিন্ন সংশোধন 2026				0	0	0	0
			মুঠ				7	8	0	15
IV	লিংগ ক্ষেত্ৰত পৰিবৰ্তনৰ বাবে পাৰ্থক্য						0	0	0	0
এই সংশোধনৰ পিছত ভোটাৰ তালিকাত ভোটাৰৰ মুঠ সংখ্যা (I+II-III+IV)			467	488	0	955				

B) শুধৰনীৰ সংখ্যা

তালিকাৰ প্ৰকাৰ	তালিকাৰ চিনাক্তকৰণ	শুধৰনীৰ সংখ্যা
পৰিপূৰক 1	বিশেষ সংক্ষিপ্ত সংশোধন, 2026	2
পৰিপূৰক 2	অনবিচ্ছিন্ন সংশোধন 2026	6
	মুঠ	8

নিৰ্বাচক পঞ্জীয়ন বিষয়াৰ স্বাক্ষৰ

E-মত, S-স্থানান্তৰিত/ বাসস্থান পৰিবৰ্তন, R-প্ৰতিলিপি, M-নিখোজ, Q-অযোগ্য