



ভোটাৰ তালিকা 2026 S03 অসম

বিধানসভা সমষ্টিৰ নম্বৰ, নাম আৰু সংৰক্ষণৰ স্থিতি : 46 - ওদালগুৰি (অনুসূচিত জনজাতি)		খণ্ড নং : 126																			
এই বিধানসভা সমষ্টিত কোন সংসদীয় সমষ্টিৰ অন্তৰ্গত তাৰ নম্বৰ, নাম আৰু সংৰক্ষণ স্থিতি : 4 - দৰং-ওদালগুৰি (সাধাৰণ)																					
1. সংশোধনৰ বিৱৰণ																					
সংশোধনৰ বছৰ	2026	তালিকাৰ চিনাক্তকৰণ																			
ভিত্তি তাৰিখ	01-04-2026	বিশেষ সংশোধন, 2026 চনৰ পূৰ্বৰ 2025 চনৰ মূল তালিকাৰ লগত থকা সংযোজন সমূহ একত্ৰিতকৰণ কৰা তালিকা।																			
সংশোধনৰ প্ৰকাৰ	বিশেষ সংশোধন 2026																				
প্ৰকাশনৰ তাৰিখ	23-03-2026																				
2. খণ্ড আৰু ভোটগ্ৰহন কেন্দ্ৰৰ বিৱৰণ																					
খণ্ডৰ অন্তৰ্গত এলেকা সমূহৰ নম্বৰ আৰু নাম																					
1-কোচপাৰা	<table border="1" style="width: 100%; border-collapse: collapse;"> <tr> <td>মূল চহৰ/গাওঁ</td> <td>: নিজ অম্বাগাওঁ</td> </tr> <tr> <td>ৱাৰ্ড নং</td> <td>:</td> </tr> <tr> <td>ডাকঘৰ</td> <td>: হৰিশিঙা</td> </tr> <tr> <td>পুলিচ থানা</td> <td>: হৰিশিঙা</td> </tr> <tr> <td>ব্লক</td> <td>: ওদালগুৰি (অংশ-১)</td> </tr> <tr> <td>ৰাজহ চক্ৰ</td> <td>: ওদালগুৰি</td> </tr> <tr> <td>জিলা</td> <td>: ওদালগুৰি</td> </tr> <tr> <td>পিনকোড</td> <td>: 784510</td> </tr> </table>					মূল চহৰ/গাওঁ	: নিজ অম্বাগাওঁ	ৱাৰ্ড নং	:	ডাকঘৰ	: হৰিশিঙা	পুলিচ থানা	: হৰিশিঙা	ব্লক	: ওদালগুৰি (অংশ-১)	ৰাজহ চক্ৰ	: ওদালগুৰি	জিলা	: ওদালগুৰি	পিনকোড	: 784510
মূল চহৰ/গাওঁ	: নিজ অম্বাগাওঁ																				
ৱাৰ্ড নং	:																				
ডাকঘৰ	: হৰিশিঙা																				
পুলিচ থানা	: হৰিশিঙা																				
ব্লক	: ওদালগুৰি (অংশ-১)																				
ৰাজহ চক্ৰ	: ওদালগুৰি																				
জিলা	: ওদালগুৰি																				
পিনকোড	: 784510																				
3. ভোটগ্ৰহন কেন্দ্ৰৰ বিৱৰণ																					
ভোটগ্ৰহন কেন্দ্ৰৰ নম্বৰ আৰু নাম :		ভোটগ্ৰহন কেন্দ্ৰৰ প্ৰকাৰ (পুৰুষ/মহিলা/সাধাৰণ)		সাধাৰণ																	
126 - নিজ-আমবাগাওঁ প্ৰাথমিক বিদ্যালয় (বাওঁফাল)		খণ্ডৰ অন্তৰ্গত সহায়ক ভোটগ্ৰহন কেন্দ্ৰৰ সংখ্যা :		0																	
ভোটগ্ৰহন কেন্দ্ৰৰ ঠিকনা :																					
নিজ-আমবাগাওঁ প্ৰাথমিক বিদ্যালয়, 2, নিজ অম্বাগাওঁ পোঃঅঃ -হৰিশিঙা জিলা-ওদালগুৰি ৭৮৪৫১০																					
4. ভোটাৰৰ সংখ্যা																					
আৰম্ভনি ক্ৰমিক নং	শেষ ক্ৰমিক নং	মুঠ ভোটাৰ																			
		পুৰুষ	মহিলা	৩য় লিঙ্গ	মুঠ																
1	866	403	418	0	821																

নিৰ্বাচক পঞ্জীয়ন বিষয়াৰ স্বাক্ষৰ

Nazri Naksha



Google Map View

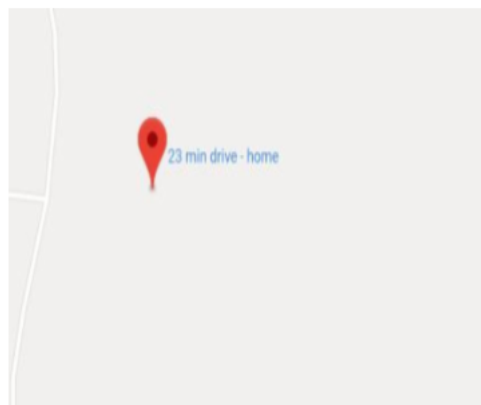

Polling Station Building Front View



ভোটগ্ৰহন কেন্দ্ৰৰ সন্মুখৰ দৃশ্য



Cad View

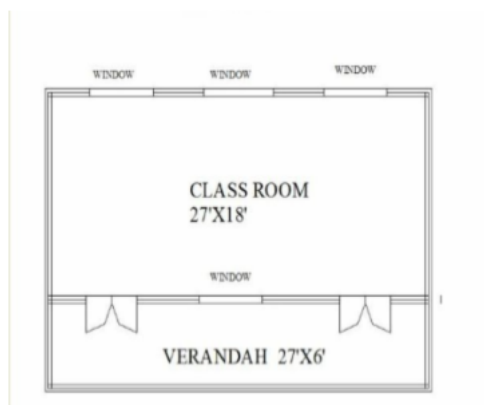

Key MAP View

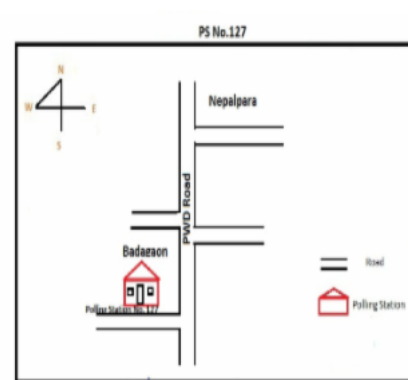



1 নাম : মহেশ্বৰ চাংমা পিতাৰ নাম: কানাৰাম চাংমা ঘৰ নং : 1 বয়স : 58 লিঙ্গ : পুৰুষ	LQX1024562 ফটো উপলব্ধ	2 নাম : অঞ্জেলিকা বসুমাতাৰি স্বামীৰ নাম: চন্দন দৈমাৰী ঘৰ নং : 1 বয়স : 39 লিঙ্গ : মহিলা	LQX0000356 ফটো উপলব্ধ	R 3 নাম : বঞ্জয় মাৰাক পিতাৰ নাম: মহেশ্বৰ চাংমা ঘৰ নং : 1 বয়স : 37 লিঙ্গ : পুৰুষ	LQX0000398 ফটো উপলব্ধ
4 নাম : ভূঞানন্দ মাৰাক পিতাৰ নাম: মহেশ্বৰ চাংমা ঘৰ নং : 1 বয়স : 34 লিঙ্গ : পুৰুষ	LQX1024584 ফটো উপলব্ধ	5 নাম : জোনাকী মাৰাক স্বামীৰ নাম: মহেশ্বৰ চাংমা ঘৰ নং : 1 বয়স : 31 লিঙ্গ : মহিলা	LQX1024573 ফটো উপলব্ধ	6 নাম : জিৰন মাৰাক পিতাৰ নাম: মহেশ্বৰ চাংমা ঘৰ নং : 1 বয়স : 30 লিঙ্গ : পুৰুষ	LQX0000679 ফটো উপলব্ধ
7 নাম : জুহিতা মাৰাক স্বামীৰ নাম: জিৰন মাৰাক ঘৰ নং : 1 বয়স : 28 লিঙ্গ : মহিলা	LQX0221200 ফটো উপলব্ধ	8 নাম : নিকিতা দৈমাৰী পিতাৰ নাম: তৰুন দৈমাৰী ঘৰ নং : 1 বয়স : 24 লিঙ্গ : মহিলা	LQX0450320 ফটো উপলব্ধ	9 নাম : হৰনী মমিন স্বামীৰ নাম: নিধন মমিন ঘৰ নং : 2 বয়স : 80 লিঙ্গ : মহিলা	LQX1024620 ফটো উপলব্ধ
# 10 নাম : ডেভিদ চাংমা পিতাৰ নাম: মিটাৰচন মমিন ঘৰ নং : 2 বয়স : 50 লিঙ্গ : পুৰুষ	LQX1024631 ফটো উপলব্ধ	# 11 নাম : লীলা চাংমা স্বামীৰ নাম: ডেভিদ চাংমা ঘৰ নং : 2 বয়স : 45 লিঙ্গ : মহিলা	LQX1024642 ফটো উপলব্ধ	# 12 নাম : শান্তিনা মাৰাক স্বামীৰ নাম: বিবচন মাৰাক ঘৰ নং : 2 বয়স : 41 লিঙ্গ : মহিলা	LQX0043638 ফটো উপলব্ধ
13 নাম : বংজাল দৈমাৰী পিতাৰ নাম: ফুলেন দৈমাৰী ঘৰ নং : 02 বয়স : 36 লিঙ্গ : পুৰুষ	LQX0374710 ফটো উপলব্ধ	14 নাম : ববিসন মাৰাক পিতাৰ নাম: মীথৰসন মমিন ঘৰ নং : 2 বয়স : 32 লিঙ্গ : পুৰুষ	LQX0043588 ফটো উপলব্ধ	15 নাম : আদিত্য মাৰাক পিতাৰ নাম: বিবচন চাংমা ঘৰ নং : 2 বয়স : 25 লিঙ্গ : পুৰুষ	LQX0450353 ফটো উপলব্ধ
16 নাম : সনামি মাৰাক স্বামীৰ নাম: আদিত্য মাৰাক ঘৰ নং : 2 বয়স : 25 লিঙ্গ : মহিলা	LQX0450445 ফটো উপলব্ধ	17 নাম : প্ৰেম দোংথ্ৰী পিতাৰ নাম: কুমধন দোংথ্ৰী ঘৰ নং : 3 বয়স : 66 লিঙ্গ : পুৰুষ	LQX0064337 ফটো উপলব্ধ	18 নাম : হিজলিচ দোংথ্ৰী স্বামীৰ নাম: প্ৰেম দোংথ্ৰী ঘৰ নং : 3 বয়স : 60 লিঙ্গ : মহিলা	LQX0064345 ফটো উপলব্ধ
19 নাম : দেআচাই কুমাৰ পিতাৰ নাম: বানচু কুমাৰ ঘৰ নং : 8 বয়স : 55 লিঙ্গ : পুৰুষ	LQX0078345 ফটো উপলব্ধ	20 নাম : বাসন্তী কুমাৰ স্বামীৰ নাম: দৈআৰাই কুমাৰ ঘৰ নং : 8 বয়স : 50 লিঙ্গ : মহিলা	LQX0078428 ফটো উপলব্ধ	21 নাম : বাসন্তী কোৱৰ স্বামীৰ নাম: বিবসা কোৱৰ ঘৰ নং : 4 বয়স : 40 লিঙ্গ : মহিলা	PVJ0073874 ফটো উপলব্ধ
22 নাম : সুনিল কুমাৰ পিতাৰ নাম: দৈআৰাই কুমাৰ ঘৰ নং : 8 বয়স : 30 লিঙ্গ : পুৰুষ	LQX0078998 ফটো উপলব্ধ	23 নাম : অমিনা কুমাৰ স্বামীৰ নাম: সুনিল কুমাৰ ঘৰ নং : 8 বয়স : 30 লিঙ্গ : মহিলা	LQX0079038 ফটো উপলব্ধ	24 নাম : ধনমন বাৰাক পিতাৰ নাম: আঘনু বাৰাক ঘৰ নং : 6 বয়স : 59 লিঙ্গ : পুৰুষ	LQX0097345 ফটো উপলব্ধ
25 নাম : বৃধনি বাৰাক স্বামীৰ নাম: ধনমন বাৰাক ঘৰ নং : 6 বয়স : 53 লিঙ্গ : মহিলা	LQX0097386 ফটো উপলব্ধ	S 26 নাম : উপেনু বাৰেক পিতাৰ নাম: চন্দন বাৰেক ঘৰ নং : 6 বয়স : 41 লিঙ্গ : পুৰুষ	LQX047786 ফটো উপলব্ধ	S 27 নাম : অনিতা বাৰেক স্বামীৰ নাম: উপেন বাৰেক ঘৰ নং : 6 বয়স : 29 লিঙ্গ : মহিলা	LQX047737 ফটো উপলব্ধ
28 নাম : নিয়ন বাৰেক পিতাৰ নাম: ধন্যন বাৰেক ঘৰ নং : 6 বয়স : 27 লিঙ্গ : পুৰুষ	LQX7691173 ফটো উপলব্ধ	29 নাম : মোহিত বৰাইক পিতাৰ নাম: ধনমন বৰাইক ঘৰ নং : 06 বয়স : 23 লিঙ্গ : পুৰুষ	LQX0539742 ফটো উপলব্ধ	30 নাম : দইৰিং মাৰাক পিতাৰ নাম: চাংগ মাৰাক ঘৰ নং : 8 বয়স : 85 লিঙ্গ : পুৰুষ	LQX1024711 ফটো উপলব্ধ



31 নাম : মনিকান্ত দৈমাৰী পিতাৰ নাম: লংকেশ্বৰ দৈমাৰী ঘৰ নং : ৮ বয়স : 61 লিঙ্গ : পুৰুষ	LQX1024675 ফটো উপলব্ধ	32 নাম : নিলিমা দৈমাৰী স্বামীৰ নাম: মনিকান্ত দৈমাৰী ঘৰ নং : ৮ বয়স : 58 লিঙ্গ : মহিলা	LQX1024686 ফটো উপলব্ধ	33 নাম : প্রতুল মাৰাক পিতাৰ নাম: দহিৰিং মাৰাক ঘৰ নং : ৮ বয়স : 48 লিঙ্গ : পুৰুষ	LQX1024733 ফটো উপলব্ধ
34 নাম : অৰনীমা মাৰাক স্বামীৰ নাম: প্রতুল মাৰাক ঘৰ নং : ৮ বয়স : 45 লিঙ্গ : মহিলা	LQX1024744 ফটো উপলব্ধ	35 নাম : বুকুল মাৰাক পিতাৰ নাম: দহিৰিং মাৰাক ঘৰ নং : ৮ বয়স : 40 লিঙ্গ : পুৰুষ	LQX1024755 ফটো উপলব্ধ	36 নাম : সংগীতা মাৰাক স্বামীৰ নাম: বুকুল মাৰাক ঘৰ নং : ৮ বয়স : 36 লিঙ্গ : মহিলা	LQX1024700 ফটো উপলব্ধ
37 নাম : জিকাশ দৈমাৰী পিতাৰ নাম: মনিকান্ত দৈমাৰী ঘৰ নং : ৮ বয়স : 34 লিঙ্গ : পুৰুষ	LQX1024697 ফটো উপলব্ধ	38 নাম : পূৰ্বি মাৰাক পিতাৰ নাম: প্রতুল মাৰাক ঘৰ নং : ৮ বয়স : 29 লিঙ্গ : মহিলা	LQX0113795 ফটো উপলব্ধ	39 নাম : পল্লৱী মাৰাক পিতাৰ নাম: প্রতুল মাৰাক ঘৰ নং : ৮ বয়স : 25 লিঙ্গ : মহিলা	LQX0379487 ফটো উপলব্ধ
40 নাম : চতিশা ৰাভা পিতাৰ নাম: লয়নু ৰাভা ঘৰ নং : ৯ বয়স : 85 লিঙ্গ : পুৰুষ	LQX1024766 ফটো উপলব্ধ	41 নাম : জিৰনি ৰাভা স্বামীৰ নাম: চতিশা ৰাভা ঘৰ নং : ৯ বয়স : 70 লিঙ্গ : মহিলা	LQX1024777 ফটো উপলব্ধ	42 নাম : বিৰেশ্বৰ ৰাভা পিতাৰ নাম: চতিশা ৰাভা ঘৰ নং : ৯ বয়স : 55 লিঙ্গ : পুৰুষ	LQX1024788 ফটো উপলব্ধ
43 নাম : মেঘা ৰাভা পিতাৰ নাম: বিৰেশ্বৰ ৰাভা ঘৰ নং : ৯ বয়স : 48 লিঙ্গ : পুৰুষ	LQX1024799 ফটো উপলব্ধ	44 নাম : ফুকন ৰাভা পিতাৰ নাম: চতিশা ৰাভা ঘৰ নং : ৯ বয়স : 48 লিঙ্গ : পুৰুষ	LQX1024802 ফটো উপলব্ধ	45 নাম : বিমলা ৰাভা স্বামীৰ নাম: ফুকন ৰাভা ঘৰ নং : ৯ বয়স : 45 লিঙ্গ : মহিলা	LQX1024813 ফটো উপলব্ধ
46 নাম : ৰিতুল চাংমা পিতাৰ নাম: ইমানুয়েল চাংমা ঘৰ নং : ০৯ বয়স : 25 লিঙ্গ : পুৰুষ	LQX0346460 ফটো উপলব্ধ	47 নাম : দিম্প ৰাভা পিতাৰ নাম: ফুকন ৰাভা ঘৰ নং : 9 বয়স : 23 লিঙ্গ : পুৰুষ	LQX0533828 ফটো উপলব্ধ	48 নাম : জেনি কে চাংমা পিতাৰ নাম: ইমানুয়েল কে চাংমা ঘৰ নং : 09 বয়স : 22 লিঙ্গ : মহিলা	LQX7679418 ফটো উপলব্ধ
49 নাম : ৰীশা ৰাভা মাতৃৰ নাম: বিমলা ৰাভা ঘৰ নং : 09 বয়স : 19 লিঙ্গ : মহিলা	PVJ0115139 ফটো উপলব্ধ	50 নাম : যতীন ৰাভা পিতাৰ নাম: লয়ন ৰাভা ঘৰ নং : ১০ বয়স : 68 লিঙ্গ : পুৰুষ	LQX1024846 ফটো উপলব্ধ	51 নাম : পানেশ্বৰী ৰাভা স্বামীৰ নাম: যতীন ৰাভা ঘৰ নং : ১০ বয়স : 60 লিঙ্গ : মহিলা	LQX1024857 ফটো উপলব্ধ
52 নাম : অৰুন নাথ পিতাৰ নাম: অন্ত নাথ ঘৰ নং : ১০ক বয়স : 56 লিঙ্গ : পুৰুষ	LQX1024880 ফটো উপলব্ধ	53 নাম : লনা নাথ স্বামীৰ নাম: অৰুন নাথ ঘৰ নং : ১০ক বয়স : 48 লিঙ্গ : মহিলা	LQX1024891 ফটো উপলব্ধ	54 নাম : এডুইন চাংমা পিতাৰ নাম: বেনেদিগ চাংমা ঘৰ নং : ১০ বয়স : 45 লিঙ্গ : পুৰুষ	LQX1024879 ফটো উপলব্ধ
55 নাম : ৰূপালী ৰাভা পিতাৰ নাম: যতীন ৰাভা ঘৰ নং : ১০ বয়স : 37 লিঙ্গ : মহিলা	LQX1024868 ফটো উপলব্ধ	# 56 নাম : নেহা ৰাভা পিতাৰ নাম: এডুইন চাংমা ঘৰ নং : ১০ বয়স : 22 লিঙ্গ : মহিলা	LQX0514133 ফটো উপলব্ধ	57 নাম : উষা নাথ পিতাৰ নাম: অৰুন নাথ ঘৰ নং : ১০ বয়স : 25 লিঙ্গ : মহিলা	LQX0344945 ফটো উপলব্ধ
S 58 নাম : কাকলি নাথ পিতাৰ নাম: অৰুন নাথ ঘৰ নং : ১০ক বয়স : 28 লিঙ্গ : মহিলা	LQX0221762 ফটো উপলব্ধ	59 নাম : কৰুনা নাথ পিতাৰ নাম: অনন্ত নাথ ঘৰ নং : ১১ বয়স : 50 লিঙ্গ : পুৰুষ	LQX1024904 ফটো উপলব্ধ	60 নাম : তৰালী নাথ স্বামীৰ নাম: কৰুনা নাথ ঘৰ নং : ১১ বয়স : 46 লিঙ্গ : মহিলা	LQX1024915 ফটো উপলব্ধ



# 61 নাম : ভনিতা নাথ পিতাৰ নাম: কৰুনা নাথ ঘৰ নং : 11 বয়স : 26 লিঙ্গ : মহিলা	LQX0221242 ফটো উপলব্ধ	62 নাম : প্রলিন নাথ পিতাৰ নাম: কৰুনা নাথ ঘৰ নং : 11 বয়স : 27 লিঙ্গ : পুৰুষ	LQX0221564 ফটো উপলব্ধ	# 63 নাম : বৰখা দৈমাৰী পিতাৰ নাম: অৰুণ দৈমাৰী ঘৰ নং : 11 বয়স : 26 লিঙ্গ : মহিলা	LQX0282053 ফটো উপলব্ধ
64 নাম : অৰুণ কুমাৰ দৈমাৰী পিতাৰ নাম: ইলিয়াজাৰ দৈমাৰী ঘৰ নং : 11 বয়স : 72 লিঙ্গ : পুৰুষ	LQX1617409 ফটো উপলব্ধ	65 নাম : ৰূপহি বসুমতাৰী স্বামীৰ নাম: মোহন বসুমতাৰী ঘৰ নং : 11 বয়স : 63 লিঙ্গ : মহিলা	LQX1617410 ফটো উপলব্ধ	66 নাম : ফুলনি দৈমাৰী স্বামীৰ নাম: অৰুণ কুমাৰ দৈমাৰী ঘৰ নং : 11 বয়স : 42 লিঙ্গ : মহিলা	LQX1617396 ফটো উপলব্ধ
67 নাম : তৰুন দৈমাৰী পিতাৰ নাম: অৰুণ দৈমাৰী ঘৰ নং : 39 বয়স : 39 লিঙ্গ : পুৰুষ	LQX1617385 ফটো উপলব্ধ	68 নাম : কল্পনা দৈমাৰী স্বামীৰ নাম: তৰুন দৈমাৰী ঘৰ নং : 38 বয়স : 38 লিঙ্গ : মহিলা	LQX1617374 ফটো উপলব্ধ	69 নাম : ৰাজেন নাথ পিতাৰ নাম: বাপুৰাম নাথ ঘৰ নং : 58 বয়স : 58 লিঙ্গ : পুৰুষ	LQX1024959 ফটো উপলব্ধ
70 নাম : সৰতি নাথ স্বামীৰ নাম: ৰাজেন নাথ ঘৰ নং : 12 বয়স : 55 লিঙ্গ : মহিলা	LQX1024960 ফটো উপলব্ধ	71 নাম : ববিতা নাথ পিতাৰ নাম: ৰাজেন নাথ ঘৰ নং : 12 বয়স : 39 লিঙ্গ : মহিলা	LQX1024948 ফটো উপলব্ধ	72 নাম : ধ্ৰুৱজিত নাথ পিতাৰ নাম: ৰাজেন নাথ ঘৰ নং : 12 বয়স : 32 লিঙ্গ : পুৰুষ	LQX1034511 ফটো উপলব্ধ
73 নাম : বিনিতা নাথ পিতাৰ নাম: ৰাজেন নাথ ঘৰ নং : 12 বয়স : 31 লিঙ্গ : মহিলা	LQX1034033 ফটো উপলব্ধ	74 নাম : সমখোৱা দৈমাৰী অন্যান্য: সৰতি দৈমাৰী ঘৰ নং : 12 বয়স : 30 লিঙ্গ : পুৰুষ	PVJ0071746 ফটো উপলব্ধ	75 নাম : চালমী দেউৰী পিতাৰ নাম: পৌল দেউৰী ঘৰ নং : 12 বয়স : 25 লিঙ্গ : মহিলা	LQX0444562 ফটো উপলব্ধ
76 নাম : দেবেন্দ্ৰ নাথ পিতাৰ নাম: বাপুৰাম নাথ ঘৰ নং : 13 বয়স : 57 লিঙ্গ : পুৰুষ	LQX1024993 ফটো উপলব্ধ	77 নাম : বীনা নাথ স্বামীৰ নাম: দেবেন্দ্ৰ নাথ ঘৰ নং : 13 বয়স : 46 লিঙ্গ : মহিলা	LQX1025009 ফটো উপলব্ধ	78 নাম : তপন নাথ পিতাৰ নাম: দ্বিজেন নাথ ঘৰ নং : 13 বয়স : 30 লিঙ্গ : পুৰুষ	LQX0221853 ফটো উপলব্ধ
79 নাম : সুনিতা নাথ পিতাৰ নাম: দ্বিজেন নাথ ঘৰ নং : 13 বয়স : 25 লিঙ্গ : মহিলা	LQX0281840 ফটো উপলব্ধ	80 নাম : বিপলব নাথ পিতাৰ নাম: দেবেন্দ্ৰ নাথ ঘৰ নং : 13 বয়স : 21 লিঙ্গ : পুৰুষ	LQX7651185 ফটো উপলব্ধ	81 নাম : গৌতম নাথ পিতাৰ নাম: দ্বিজেন নাথ ঘৰ নং : 13 বয়স : 21 লিঙ্গ : পুৰুষ	LQX7651268 ফটো উপলব্ধ
82 নাম : দিপেন দেউৰী পিতাৰ নাম: দেবিতাচন দেউৰী ঘৰ নং : 18 বয়স : 30 লিঙ্গ : পুৰুষ	LQX0282384 ফটো উপলব্ধ	83 নাম : বিক্ৰম দেউৰী পিতাৰ নাম: ডেবিদচন দেউৰী ঘৰ নং : 18 বয়স : 26 লিঙ্গ : পুৰুষ	LQX0450304 ফটো উপলব্ধ	S 84 নাম : জিন্দী দেউৰী পিতাৰ নাম: ডেবিদচন দেউৰী ঘৰ নং : 18 বয়স : 25 লিঙ্গ : মহিলা	LQX0457937 ফটো উপলব্ধ
85 নাম : সুভাষ বসুমতাৰী পিতাৰ নাম: হৰকান্ত বসুমতাৰী ঘৰ নং : 18 বয়স : 50 লিঙ্গ : পুৰুষ	LQX0022509 ফটো উপলব্ধ	86 নাম : মিৰা বসুমতাৰী স্বামীৰ নাম: সুভাষ বসুমতাৰী ঘৰ নং : 18 বয়স : 32 লিঙ্গ : মহিলা	LQX0022889 ফটো উপলব্ধ	E 87 নাম : ৰামেশ্বৰী দেউৰী অন্যান্য: লখন দৈমাৰী ঘৰ নং : 18 বয়স : 90 লিঙ্গ : মহিলা	LQX1025065 ফটো উপলব্ধ
88 নাম : পৌল দেউৰী মাতৃৰ নাম: ৰামেশ্বৰী দেউৰী ঘৰ নং : 16 বয়স : 55 লিঙ্গ : পুৰুষ	LQX1025076 ফটো উপলব্ধ	89 নাম : ৰাধীকা দেউৰী স্বামীৰ নাম: পৌল দেউৰী ঘৰ নং : 16 বয়স : 50 লিঙ্গ : মহিলা	LQX1025087 ফটো উপলব্ধ	90 নাম : দ্বিজেন নাথ পিতাৰ নাম: অনন্ত নাথ ঘৰ নং : 16 বয়স : 47 লিঙ্গ : পুৰুষ	LQX1025112 ফটো উপলব্ধ



91 নাম : প্রতিমা নাথ স্বামীৰ নাম: দিৱেন নাথ ঘৰ নং : ১৬ক বয়স : 44 লিঙ্গ : মহিলা	LQX1025123 ফটো উপলব্ধ	92 নাম : পূৰ্ণিমা দেউৰী মাতৃৰ নাম: ৰামেশ্বৰী দেউৰী ঘৰ নং : ১৬ বয়স : 42 লিঙ্গ : মহিলা	LQX1025098 ফটো উপলব্ধ	93 নাম : পল্লবি দেউৰী পিতাৰ নাম: পোল দেউৰী ঘৰ নং : ১৬৬ বয়স : 25 লিঙ্গ : মহিলা	LQX0281931 ফটো উপলব্ধ
94 নাম : মিন্টু দৈমাৰী পিতাৰ নাম: উত্তম দৈমাৰী ঘৰ নং : ১৮ বয়স : 49 লিঙ্গ : পুৰুষ	LQX1025156 ফটো উপলব্ধ	95 নাম : জিতু দৈমাৰী পিতাৰ নাম: উত্তম দৈমাৰী ঘৰ নং : ১৮ বয়স : 43 লিঙ্গ : পুৰুষ	LQX1025178 ফটো উপলব্ধ	96 নাম : পূৰ্ণিমা দৈমাৰী স্বামীৰ নাম: মিন্টু দৈমাৰী ঘৰ নং : ১৮ বয়স : 42 লিঙ্গ : মহিলা	LQX1025167 ফটো উপলব্ধ
97 নাম : হৰিলা দৈমাৰী স্বামীৰ নাম: জিতু দৈমাৰী ঘৰ নং : ১৮ বয়স : 36 লিঙ্গ : মহিলা	LQX1025189 ফটো উপলব্ধ	98 নাম : ৰিংকু দাস্ৰীমাৰী পিতাৰ নাম: মিন্টু দৈমাৰী ঘৰ নং : ১৮ বয়স : 25 লিঙ্গ : পুৰুষ	LQX0376954 ফটো উপলব্ধ	99 নাম : বীজুশ দৈমাৰী পিতাৰ নাম: বিনাশ দৈমাৰী ঘৰ নং : 18 বয়স : 22 লিঙ্গ : পুৰুষ	LQX7676976 ফটো উপলব্ধ
100 নাম : দুৰু দৈউৰী পিতাৰ নাম: গঙ্গা দৈউৰী ঘৰ নং : ১৯ বয়স : 69 লিঙ্গ : পুৰুষ	LQX1025190 ফটো উপলব্ধ	101 নাম : মিনতি দৈউৰী স্বামীৰ নাম: দুৰু দৈউৰী ঘৰ নং : ১৯ বয়স : 65 লিঙ্গ : মহিলা	LQX1025203 ফটো উপলব্ধ	102 নাম : ডেভিড দেউৰী পিতাৰ নাম: দুৰু দেউৰী ঘৰ নং : ১৯ বয়স : 40 লিঙ্গ : পুৰুষ	LQX1025214 ফটো উপলব্ধ
103 নাম : দানিয়েল দৈউৰী পিতাৰ নাম: দুৰু দেউৰী ঘৰ নং : ১৯ বয়স : 38 লিঙ্গ : পুৰুষ	LQX1025225 ফটো উপলব্ধ	104 নাম : বিলকিশ দৈমাৰী স্বামীৰ নাম: দৌভিদ দেওৰী ঘৰ নং : ১৯ বয়স : 36 লিঙ্গ : মহিলা	LQX0041038 ফটো উপলব্ধ	105 নাম : মঞ্জিত দেউৰী পিতাৰ নাম: দুৰু দেউৰী ঘৰ নং : ১৯ বয়স : 32 লিঙ্গ : পুৰুষ	LQX1033836 ফটো উপলব্ধ
106 নাম : মনোৰঞ্জন নাথ পিতাৰ নাম: অনন্ত নাথ ঘৰ নং : ২০ বয়স : 48 লিঙ্গ : পুৰুষ	LQX1025247 ফটো উপলব্ধ	107 নাম : আৰতি ৰাভা পিতাৰ নাম: গোপাল ৰাভা ঘৰ নং : ২০ বয়স : 48 লিঙ্গ : মহিলা	LQX7665367 ফটো উপলব্ধ	108 নাম : বন্দিতা নাথ পিতাৰ নাম: মনোৰঞ্জন নাথ ঘৰ নং : ২০ বয়স : 25 লিঙ্গ : মহিলা	LQX0368753 ফটো উপলব্ধ
109 নাম : কালাসিং দেউৰী পিতাৰ নাম: গঙ্গা দেউৰী ঘৰ নং : ২১ বয়স : 69 লিঙ্গ : পুৰুষ	LQX1025269 ফটো উপলব্ধ	110 নাম : বেউলী দেউৰী স্বামীৰ নাম: কালাসিং দেউৰী ঘৰ নং : ২১ বয়স : 58 লিঙ্গ : মহিলা	LQX1025270 ফটো উপলব্ধ	# 111 নাম : মঞ্জুলা নাথ ৰাভা স্বামীৰ নাম: মনোৰঞ্জন নাথ ঘৰ নং : 20 বয়স : 45 লিঙ্গ : মহিলা	LQX1025258 ফটো উপলব্ধ
S 112 নাম : দেইজিৰানী দেউৰী পিতাৰ নাম: কালাসিং দেউৰী ঘৰ নং : ২১ বয়স : 40 লিঙ্গ : মহিলা	LQX1025281 ফটো উপলব্ধ	113 নাম : মুকট সিং দেউৰী পিতাৰ নাম: কালা সিং দেউৰী ঘৰ নং : ২১ বয়স : 26 লিঙ্গ : পুৰুষ	LQX0186098 ফটো উপলব্ধ	114 নাম : জেফএণিগিয়া দৈমাৰী পিতাৰ নাম: স্নেশ দৈমাৰী ঘৰ নং : 21 বয়স : 19 লিঙ্গ : পুৰুষ	PVJ0087718 ফটো উপলব্ধ
115 নাম : এলিয়াস মাৰাক পিতাৰ নাম: জগন্নাথ মাৰাক ঘৰ নং : 22 বয়স : 36 লিঙ্গ : পুৰুষ	PVJ0076265 ফটো উপলব্ধ	116 নাম : গমচাৰ দৈমাৰী পিতাৰ নাম: কোবীৰাম দৈমাৰী ঘৰ নং : 22 বয়স : 20 লিঙ্গ : পুৰুষ	PVJ0081257 ফটো উপলব্ধ	117 নাম : অনসুলী দৈমাৰী স্বামীৰ নাম: স্বামসৰ দৈমাৰী ঘৰ নং : 22 বয়স : 20 লিঙ্গ : মহিলা	PVJ0102897 ফটো উপলব্ধ
118 নাম : দিলীপ দেউৰী পিতাৰ নাম: গঙ্গা দেউৰী ঘৰ নং : ২৩ বয়স : 61 লিঙ্গ : পুৰুষ	LQX1025349 ফটো উপলব্ধ	119 নাম : অনিলা দেউৰী স্বামীৰ নাম: দিলীপ দেউৰী ঘৰ নং : ২৩ বয়স : 59 লিঙ্গ : মহিলা	LQX1025350 ফটো উপলব্ধ	120 নাম : প্ৰমিলা দেউৰী পিতাৰ নাম: গঙ্গা দেউৰী ঘৰ নং : ২৩ বয়স : 55 লিঙ্গ : মহিলা	LQX1025338 ফটো উপলব্ধ



121 নাম : বুকুল দৈমাৰী পিতাৰ নাম: গোমাৰী দৈমাৰী ঘৰ নং : ২৩ বয়স : 48 লিঙ্গ : পুৰুষ	LQX1025372 ফটো উপলব্ধ	122 নাম : যোহন দৈমাৰী পিতাৰ নাম: গোমাৰী দৈমাৰী ঘৰ নং : ২৩ বয়স : 45 লিঙ্গ : পুৰুষ	LQX1025383 ফটো উপলব্ধ	#2 123 নাম : অনসলী দৈমাৰী স্বামীৰ নাম: বুকুল দৈমাৰী ঘৰ নং : ২৩ বয়স : 40 লিঙ্গ : মহিলা	LQX1027243 ফটো উপলব্ধ
124 নাম : ৰবিদ দেউৰী পিতাৰ নাম: দিলীপ দেউৰী ঘৰ নং : ২৩ বয়স : 39 লিঙ্গ : পুৰুষ	LQX1025361 ফটো উপলব্ধ	125 নাম : হান্না দেউৰী পিতাৰ নাম: দিলীপ দেউৰী ঘৰ নং : ২৩ বয়স : 36 লিঙ্গ : মহিলা	LQX1025394 ফটো উপলব্ধ	126 নাম : মান্না দেউৰী পিতাৰ নাম: দিলীপ দেউৰী ঘৰ নং : ২৩ বয়স : 31 লিঙ্গ : মহিলা	LQX0281964 ফটো উপলব্ধ
127 নাম : সৌৰভ স্বৰ্গীয়াৰী পিতাৰ নাম: সুভাষ স্বৰ্গীয়াৰী ঘৰ নং : 23 বয়স : 22 লিঙ্গ : পুৰুষ	LQX7676109 ফটো উপলব্ধ	128 নাম : লাজাৰ দৈমাৰী পিতাৰ নাম: জাবৰ দৈমাৰী ঘৰ নং : ২৫ বয়স : 68 লিঙ্গ : পুৰুষ	LQX1025429 ফটো উপলব্ধ	129 নাম : হীৰুদ দাঈমাৰী পিতাৰ নাম: কগহৰপ ৰহবুীন ঘৰ নং : ২৫ বয়স : 67 লিঙ্গ : পুৰুষ	LQX1025452 ফটো উপলব্ধ
130 নাম : শাওঁনী দৈমাৰী স্বামীৰ নাম: লাজাৰ দৈমাৰী ঘৰ নং : ২৫ বয়স : 65 লিঙ্গ : মহিলা	LQX1025430 ফটো উপলব্ধ	131 নাম : সনিকা দৈমাৰী স্বামীৰ নাম: হিৰুদ দৈমাৰী ঘৰ নং : ২৫ বয়স : 63 লিঙ্গ : মহিলা	LQX1025463 ফটো উপলব্ধ	132 নাম : সঞ্জিত দৈমাৰী পিতাৰ নাম: লাজাৰ দৈমাৰী ঘৰ নং : ২৫ বয়স : 46 লিঙ্গ : পুৰুষ	LQX1025441 ফটো উপলব্ধ
133 নাম : ৰনজিত দৈমাৰী পিতাৰ নাম: লাজাৰ দৈমাৰী ঘৰ নং : ২৫ বয়স : 38 লিঙ্গ : পুৰুষ	LQX1025407 ফটো উপলব্ধ	134 নাম : গীতাজুলী দৈমাৰী পিতাৰ নাম: হিৰোদ দৈমাৰী ঘৰ নং : ২৫ বয়স : 38 লিঙ্গ : মহিলা	LQX1034486 ফটো উপলব্ধ	135 নাম : ইচহাহাক দৈমাৰী পিতাৰ নাম: লাজাৰ দৈমাৰী ঘৰ নং : ২৫ বয়স : 32 লিঙ্গ : পুৰুষ	LQX1034055 ফটো উপলব্ধ
136 নাম : মুকেশ দৈমাৰী পিতাৰ নাম: হিৰোদ দৈমাৰী ঘৰ নং : ২৫ বয়স : 30 লিঙ্গ : পুৰুষ	LQX1034408 ফটো উপলব্ধ	137 নাম : বোৰ্নালি ৰাভা স্বামীৰ নাম: মুকেশ দাঈমাৰী ঘৰ নং : ২৫ বয়স : 29 লিঙ্গ : মহিলা	LQX0056309 ফটো উপলব্ধ	138 নাম : মনিয়া দেউৰী পিতাৰ নাম: গঙ্গা দেউৰী ঘৰ নং : ২৬ বয়স : 80 লিঙ্গ : পুৰুষ	LQX1025474 ফটো উপলব্ধ
139 নাম : সবিতা ৰাভা পিতাৰ নাম: মনিয়া দেউৰী ঘৰ নং : ২৬ বয়স : 60 লিঙ্গ : মহিলা	LQX0500603 ফটো উপলব্ধ	140 নাম : জনাশ দেউৰী পিতাৰ নাম: মনিয়া দেউৰী ঘৰ নং : ২৬ক বয়স : 60 লিঙ্গ : পুৰুষ	LQX1025543 ফটো উপলব্ধ	141 নাম : নয়মী দেউৰী স্বামীৰ নাম: যোনাচ দেউৰী ঘৰ নং : ২৬ক বয়স : 50 লিঙ্গ : মহিলা	LQX1025554 ফটো উপলব্ধ
142 নাম : হেমন্ত দেউৰী পিতাৰ নাম: মনিয়া দেউৰী ঘৰ নং : ২৬ বয়স : 50 লিঙ্গ : পুৰুষ	LQX1025485 ফটো উপলব্ধ	143 নাম : অলিনা দেউৰী স্বামীৰ নাম: হেমন্ত দেউৰী ঘৰ নং : ২৬ বয়স : 45 লিঙ্গ : মহিলা	LQX1025496 ফটো উপলব্ধ	144 নাম : জয়ন্ত দেউৰী পিতাৰ নাম: মনিয়া দেউৰী ঘৰ নং : ২৬ বয়স : 40 লিঙ্গ : পুৰুষ	LQX1025509 ফটো উপলব্ধ
145 নাম : সুনম দেউৰী পিতাৰ নাম: হেমন্ত দেউৰী ঘৰ নং : ২৬ বয়স : 21 লিঙ্গ : মহিলা	LQX7651292 ফটো উপলব্ধ	146 নাম : বাবুল দৈমাৰী পিতাৰ নাম: জাবৰ দৈমাৰী ঘৰ নং : ২৭ বয়স : 53 লিঙ্গ : পুৰুষ	LQX1025587 ফটো উপলব্ধ	147 নাম : জেউতী দৈমাৰী স্বামীৰ নাম: বাবুল দামাৰী ঘৰ নং : ২৭ বয়স : 50 লিঙ্গ : মহিলা	LQX1025598 ফটো উপলব্ধ
148 নাম : মীঠ দৈমাৰি পিতাৰ নাম: বাবুল দৈমাৰি ঘৰ নং : ২৭ বয়স : 29 লিঙ্গ : পুৰুষ	LQX0282293 ফটো উপলব্ধ	149 নাম : সাবিত্ৰী দৈমাৰী স্বামীৰ নাম: উত্তম দৈমাৰী ঘৰ নং : ২৮ বয়স : 70 লিঙ্গ : মহিলা	LQX1025634 ফটো উপলব্ধ	150 নাম : সাদিন মাৰাক পিতাৰ নাম: দুইৰিং মাৰাক ঘৰ নং : ২৮ বয়স : 56 লিঙ্গ : পুৰুষ	LQX1025645 ফটো উপলব্ধ



151 নাম : চম্পা মাৰাক স্বামীৰ নাম: সাদিন মাৰাক ঘৰ নং : ২৮ বয়স : 50 লিঙ্গ : মহিলা	LQX1025656 ফটো উপলব্ধ	152 নাম : মঞ্জল মাৰাক পিতাৰ নাম: স্বাধীন মাৰাক ঘৰ নং : ২৮ বয়স : 27 লিঙ্গ : পুৰুষ	LQX0221432 ফটো উপলব্ধ	153 নাম : বিতম মাৰাক পিতাৰ নাম: সাদিন মাৰাক ঘৰ নং : ২৮ বয়স : 22 লিঙ্গ : পুৰুষ	LQX7651110 ফটো উপলব্ধ
154 নাম : ইন্দীৰা মাৰাক স্বামীৰ নাম: হেলিচন চাংমা ঘৰ নং : ২৯ বয়স : 62 লিঙ্গ : মহিলা	LQX1025678 ফটো উপলব্ধ	155 নাম : ইন্ধিচা মাৰাক পিতাৰ নাম: হিলপচন চাংমা ঘৰ নং : ২৯ বয়স : 27 লিঙ্গ : মহিলা	LQX0389866 ফটো উপলব্ধ	156 নাম : খগেন বসুমতাৰী পিতাৰ নাম: মুকুল বসুমতাৰী ঘৰ নং : ৩০ বয়স : 68 লিঙ্গ : পুৰুষ	LQX1025689 ফটো উপলব্ধ
157 নাম : জয়মতী বসুমতাৰী স্বামীৰ নাম: খগেন বসুমতাৰী ঘৰ নং : ৩০ বয়স : 65 লিঙ্গ : মহিলা	LQX1025690 ফটো উপলব্ধ	158 নাম : খুলেন চাংমা পিতাৰ নাম: ব্জীতসন মমিন ঘৰ নং : ৩০ বয়স : 65 লিঙ্গ : পুৰুষ	LQX1025714 ফটো উপলব্ধ	159 নাম : সুনতি চাংমা স্বামীৰ নাম: কুলেন চাংমা ঘৰ নং : ৩০ বয়স : 60 লিঙ্গ : মহিলা	LQX1025725 ফটো উপলব্ধ
160 নাম : বিজু বসুমতাৰী পিতাৰ নাম: খগেন বসুমতাৰী ঘৰ নং : ৩০ বয়স : 39 লিঙ্গ : পুৰুষ	LQX1025703 ফটো উপলব্ধ	161 নাম : টুলটুল চাংমা পিতাৰ নাম: কুলেন চাংমা ঘৰ নং : ৩০ বয়স : 37 লিঙ্গ : পুৰুষ	LQX0282301 ফটো উপলব্ধ	162 নাম : চানি বসুমতাৰী স্বামীৰ নাম: বিজু বসুমতাৰী ঘৰ নং : ৩০ বয়স : 36 লিঙ্গ : মহিলা	LQX0205229 ফটো উপলব্ধ
163 নাম : বিজু বসুমতাৰী পিতাৰ নাম: খগেন বসুমতাৰী ঘৰ নং : ৩০ বয়স : 33 লিঙ্গ : পুৰুষ	LQX0065417 ফটো উপলব্ধ	164 নাম : মুক্তা বানী বসুমতাৰী স্বামীৰ নাম: বিনজু বসুমতাৰী ঘৰ নং : ৩০ বয়স : 29 লিঙ্গ : মহিলা	LQX0065698 ফটো উপলব্ধ	165 নাম : ববিৰাম মাৰাক পিতাৰ নাম: নগো মাৰাক ঘৰ নং : ৩১ বয়স : 75 লিঙ্গ : পুৰুষ	LQX1025736 ফটো উপলব্ধ
166 নাম : হেবলিছ মাৰাক স্বামীৰ নাম: ববিৰাম মাৰাক ঘৰ নং : ৩১ বয়স : 69 লিঙ্গ : মহিলা	LQX1025747 ফটো উপলব্ধ	167 নাম : পিতাৰচন মাৰ্মিন পিতাৰ নাম: ববিৰাম মাৰাক ঘৰ নং : ৩১ বয়স : 51 লিঙ্গ : পুৰুষ	LQX1025769 ফটো উপলব্ধ	168 নাম : অঞ্জিলা চাংমা পিতাৰ নাম: ববিৰাম মাৰাক ঘৰ নং : ৩১ বয়স : 48 লিঙ্গ : মহিলা	LQX1025758 ফটো উপলব্ধ
169 নাম : চুৰেশ মাৰাক পিতাৰ নাম: ববিৰাম মাৰাক ঘৰ নং : ৩১ বয়স : 46 লিঙ্গ : পুৰুষ	LQX1025770 ফটো উপলব্ধ	170 নাম : মিন্টু চাংমা পিতাৰ নাম: ববি মাৰাক ঘৰ নং : 31 বয়স : 45 লিঙ্গ : পুৰুষ	PVJ0046011 ফটো উপলব্ধ	171 নাম : ৰূপেশ্বৰী মাৰাক স্বামীৰ নাম: চুৰেশ মাৰাক ঘৰ নং : ৩১ বয়স : 43 লিঙ্গ : মহিলা	LQX1025781 ফটো উপলব্ধ
172 নাম : মাচিন মাৰাক পিতাৰ নাম: ববিৰাম মাৰাক ঘৰ নং : ৩১ বয়স : 43 লিঙ্গ : পুৰুষ	LQX1025792 ফটো উপলব্ধ	173 নাম : মাৰ্কিন মাৰাক পিতাৰ নাম: ববিৰাম মাৰাক ঘৰ নং : ৩১ বয়স : 41 লিঙ্গ : পুৰুষ	LQX1025805 ফটো উপলব্ধ	174 নাম : সন্তোষ মাৰাক পিতাৰ নাম: ববিৰাম মাৰাক ঘৰ নং : ৩১ বয়স : 39 লিঙ্গ : পুৰুষ	LQX1025816 ফটো উপলব্ধ
175 নাম : জিৰা মাৰাক পিতাৰ নাম: সন্তোষ চাংমা ঘৰ নং : ৩১ বয়স : 39 লিঙ্গ : মহিলা	LQX1025838 ফটো উপলব্ধ	176 নাম : মমী চাংমা স্বামীৰ নাম: মিন্টু চাংমা ঘৰ নং : 31 বয়স : 38 লিঙ্গ : মহিলা	PVJ0046060 ফটো উপলব্ধ	177 নাম : চলমান মাৰাক পিতাৰ নাম: চুৰেশ মাৰাক ঘৰ নং : ৩১ বয়স : 23 লিঙ্গ : পুৰুষ	LQX0575894 ফটো উপলব্ধ
178 নাম : জিহীস্কেল চাংমা মাতৃৰ নাম: অঞ্জিলা চাংমা ঘৰ নং : ৩১ বয়স : 22 লিঙ্গ : পুৰুষ	LQX7651169 ফটো উপলব্ধ	179 নাম : দমনিক মাৰাক পিতাৰ নাম: খুদিৰাম মাৰাক ঘৰ নং : ৩১ বয়স : 40 লিঙ্গ : পুৰুষ	LQX1025872 ফটো উপলব্ধ	180 নাম : ইনটিনা মাৰাক স্বামীৰ নাম: দমনিক মাৰাক ঘৰ নং : ৩১ বয়স : 39 লিঙ্গ : মহিলা	LQX1025894 ফটো উপলব্ধ



181 নাম : মমিতা নাথ স্বামীৰ নাম: দেবেন্দ্ৰ নাথ ঘৰ নং : ৩২ বয়স : 38 লিঙ্গ : মহিলা	LQX1025883 ফটো উপলব্ধ	182 নাম : বেকী দৈমাৰী অন্যান্য: নিহীৰী দৈমাৰী ঘৰ নং : 32 বয়স : 23 লিঙ্গ : পুৰুষ	PVJ0006775 ফটো উপলব্ধ	E 183 নাম : প্রশেন মাৰাক পিতাৰ নাম: জগন্নাথ মাৰাক ঘৰ নং : ৩৩ বয়স : 48 লিঙ্গ : পুৰুষ	LQX1025929 ফটো উপলব্ধ
# 184 নাম : চপা মাৰাক মাতৃৰ নাম: নিৰনী মাৰাক ঘৰ নং : ৩৩ বয়স : 45 লিঙ্গ : মহিলা	LQX1025907 ফটো উপলব্ধ	185 নাম : মনোজ মাৰাক পিতাৰ নাম: জগন্নাথ মাৰাক ঘৰ নং : ৩৩ বয়স : 40 লিঙ্গ : পুৰুষ	LQX1025918 ফটো উপলব্ধ	186 নাম : কল্পনা ছেত্ৰী স্বামীৰ নাম: মেঘে ছেত্ৰী ঘৰ নং : 33 বয়স : 36 লিঙ্গ : মহিলা	PVJ0098749 ফটো উপলব্ধ
187 নাম : বাইজেট মাৰাক পিতাৰ নাম: মনোজ মাৰাক ঘৰ নং : ৩৩ বয়স : 35 লিঙ্গ : পুৰুষ	LQX0069658 ফটো উপলব্ধ	188 নাম : ইৰি মাৰাক স্বামীৰ নাম: তৰুন মাৰাক ঘৰ নং : ৩৪ বয়স : 72 লিঙ্গ : মহিলা	LQX1025952 ফটো উপলব্ধ	189 নাম : মুনালিন মাৰাক স্বামীৰ নাম: ধনসিং মাৰাক ঘৰ নং : ৩৫ বয়স : 60 লিঙ্গ : মহিলা	LQX1025985 ফটো উপলব্ধ
190 নাম : ইট্ৰিলা মাৰাক পিতাৰ নাম: ধনজিত মাৰাক ঘৰ নং : ৩৫ বয়স : 55 লিঙ্গ : মহিলা	LQX1026024 ফটো উপলব্ধ	191 নাম : সোনাৰাম মাৰাক পিতাৰ নাম: ধনসিং মাৰাক ঘৰ নং : ৩৫ বয়স : 42 লিঙ্গ : পুৰুষ	LQX1025996 ফটো উপলব্ধ	192 নাম : জেস্ফিল মূমিন পিতাৰ নাম: খাল্ফিনচন মাৰাক ঘৰ নং : 35 বয়স : 42 লিঙ্গ : পুৰুষ	PVJ0081190 ফটো উপলব্ধ
193 নাম : এটিবীনা মাৰাক স্বামীৰ নাম: মনোজ মাৰাক ঘৰ নং : 35 বয়স : 42 লিঙ্গ : মহিলা	PVJ0085738 ফটো উপলব্ধ	194 নাম : হাহিনী মাৰাক পিতাৰ নাম: ধনসিং মাৰাক ঘৰ নং : ৩৫ বয়স : 40 লিঙ্গ : মহিলা	LQX1026002 ফটো উপলব্ধ	195 নাম : বৰ্জশী দৈমাৰী স্বামীৰ নাম: সোনাৰাম মাৰাক ঘৰ নং : 35 বয়স : 31 লিঙ্গ : মহিলা	PVJ0098889 ফটো উপলব্ধ
196 নাম : জিৰোট মাৰাক মাতৃৰ নাম: মৃণালিন মাৰাক ঘৰ নং : 35 বয়স : 25 লিঙ্গ : পুৰুষ	PVJ0071720 ফটো উপলব্ধ	197 নাম : ইশা মাৰাক মাতৃৰ নাম: হাহিনী মাৰাক ঘৰ নং : ৩৫ বয়স : 22 লিঙ্গ : মহিলা	LQX7651201 ফটো উপলব্ধ	198 নাম : মেদ্রিছ চাংমা স্বামীৰ নাম: বেগষ্টাৰমেন মাৰাক ঘৰ নং : ৩৬ বয়স : 70 লিঙ্গ : মহিলা	LQX1026068 ফটো উপলব্ধ
199 নাম : জগন্নাথ মাৰাক পিতাৰ নাম: উইটাৰচ মাৰাক ঘৰ নং : ৩৬ বয়স : 60 লিঙ্গ : পুৰুষ	LQX1026035 ফটো উপলব্ধ	200 নাম : নিৰনী মাৰাক স্বামীৰ নাম: জগন্নাথ মাৰাক ঘৰ নং : ৩৬ বয়স : 58 লিঙ্গ : মহিলা	LQX1026046 ফটো উপলব্ধ	201 নাম : খ্ৰীষ্টমেৰী চাংমা পিতাৰ নাম: বেগবিষ্টাৰ মাৰাক ঘৰ নং : ৩৬ বয়স : 50 লিঙ্গ : মহিলা	LQX1026079 ফটো উপলব্ধ
202 নাম : বাজু চাংমা পিতাৰ নাম: বেগষ্টাৰচন মাৰাক ঘৰ নং : ৩৬ বয়স : 45 লিঙ্গ : পুৰুষ	LQX1026080 ফটো উপলব্ধ	203 নাম : সংগিতা চাংমা দৈমাৰী পিতাৰ নাম: ফ্ৰানচিছ দৈমাৰী ঘৰ নং : ৩৬ বয়স : 38 লিঙ্গ : মহিলা	LQX1034419 ফটো উপলব্ধ	204 নাম : জোৰেল চাংমা পিতাৰ নাম: গেমেচ চাংমা ঘৰ নং : ৩৭ বয়স : 50 লিঙ্গ : পুৰুষ	LQX1026091 ফটো উপলব্ধ
205 নাম : হেলনী চাংমা পিতাৰ নাম: গেনেছ চাংমা ঘৰ নং : ৩৭ বয়স : 45 লিঙ্গ : পুৰুষ	LQX1026115 ফটো উপলব্ধ	206 নাম : মুৰ্জিনা চাংমা পিতাৰ নাম: গেনেছ চাংমা ঘৰ নং : ৩৭ বয়স : 40 লিঙ্গ : মহিলা	LQX1026137 ফটো উপলব্ধ	207 নাম : হাবিশ চাংমা পিতাৰ নাম: গেনেছ চাংমা ঘৰ নং : ৩৭ বয়স : 37 লিঙ্গ : পুৰুষ	LQX1026126 ফটো উপলব্ধ
208 নাম : পিক্ৰি চাংমা স্বামীৰ নাম: যোৰেল চাংমা ঘৰ নং : ৩৭ বয়স : 32 লিঙ্গ : মহিলা	LQX0453647 ফটো উপলব্ধ	209 নাম : নিপিন চাংমা পিতাৰ নাম: হৰেন চাংমা ঘৰ নং : 38 বয়স : 70 লিঙ্গ : পুৰুষ	PVJ0113373 ফটো উপলব্ধ	210 নাম : হাবউইন চাংমা পিতাৰ নাম: গেনেছ চাংমা ঘৰ নং : ৩৮ বয়স : 58 লিঙ্গ : পুৰুষ	LQX1026148 ফটো উপলব্ধ



211 নাম : নিলানি চাংমা স্বামীৰ নাম: হাৰবিন চাংমা ঘৰ নং : ৩৮ বয়স : 50 লিঙ্গ : মহিলা	LQX1026159 ফটো উপলব্ধ	212 নাম : হিমোনী চাংমা পিতাৰ নাম: হৰিন চাংমা ঘৰ নং : ৩৮ বয়স : 31 লিঙ্গ : মহিলা	LQX0282343 ফটো উপলব্ধ	213 নাম : হেমাতী চাংমা পিতাৰ নাম: হাৰবিন চাংমা ঘৰ নং : ৩৮ বয়স : 29 লিঙ্গ : মহিলা	LQX0076398 ফটো উপলব্ধ
214 নাম : মেৰিলিশ চাংমা পিতাৰ নাম: হৰিন চাংমা ঘৰ নং : ৩৮ বয়স : 28 লিঙ্গ : মহিলা	LQX0282350 ফটো উপলব্ধ	215 নাম : ৰমিও কে চাংমা পিতাৰ নাম: হৰিন কে চাংমা ঘৰ নং : 38 বয়স : 22 লিঙ্গ : পুৰুষ	LQX7693278 ফটো উপলব্ধ	216 নাম : অস্বনী সাংগমা পিতাৰ নাম: কুলেন চাংমা ঘৰ নং : ৩৯ বয়স : 41 লিঙ্গ : পুৰুষ	LQX1026160 ফটো উপলব্ধ
217 নাম : বুলবুল চাংমা পিতাৰ নাম: কুলেন চাংমা ঘৰ নং : ৩৯ বয়স : 38 লিঙ্গ : পুৰুষ	LQX1026171 ফটো উপলব্ধ	218 নাম : মাৰিয়া চাংমা স্বামীৰ নাম: অছিনী সাংমা ঘৰ নং : ৩৯ বয়স : 29 লিঙ্গ : মহিলা	LQX0077669 ফটো উপলব্ধ	219 নাম : ছয়নাতি চাংমা স্বামীৰ নাম: বুবেন চাংমা ঘৰ নং : ৪০ বয়স : 58 লিঙ্গ : মহিলা	LQX1026182 ফটো উপলব্ধ
220 নাম : অমিৰ চাংমা মাতৃৰ নাম: ছয়নাতি চাংমা ঘৰ নং : ৪০ বয়স : 37 লিঙ্গ : পুৰুষ	LQX1034180 ফটো উপলব্ধ	221 নাম : মাৰিয়াছ চাংমা মাতৃৰ নাম: বুবীন চাংমা ঘৰ নং : ৪০ বয়স : 25 লিঙ্গ : পুৰুষ	LQX0281923 ফটো উপলব্ধ	222 নাম : আংষ্টিন চাংমা পিতাৰ নাম: বুবেন চাংমা ঘৰ নং : ৪১ বয়স : 41 লিঙ্গ : পুৰুষ	LQX1026193 ফটো উপলব্ধ
223 নাম : ৰাজিব চাংমা পিতাৰ নাম: বুবেন চাংমা ঘৰ নং : ৪১ বয়স : 38 লিঙ্গ : পুৰুষ	LQX1026206 ফটো উপলব্ধ	224 নাম : খুচেন মাৰাক পিতাৰ নাম: ভূপেশ চাংমা ঘৰ নং : ৪২ বয়স : 60 লিঙ্গ : পুৰুষ	LQX1026217 ফটো উপলব্ধ	225 নাম : বীৰক বসুমতাৰী পিতাৰ নাম: খান্সি বসুমতাৰী ঘৰ নং : ৪২ বয়স : 35 লিঙ্গ : পুৰুষ	LQX0483842 ফটো উপলব্ধ
226 নাম : ব্ৰিটন মাৰাক পিতাৰ নাম: খুচেন মাৰাক ঘৰ নং : ৪২ বয়স : 29 লিঙ্গ : পুৰুষ	LQX1645154 ফটো উপলব্ধ	227 নাম : দিপাংকৰ মাৰাক পিতাৰ নাম: খুচেন মাৰাক ঘৰ নং : ৪২ বয়স : 28 লিঙ্গ : পুৰুষ	LQX0153734 ফটো উপলব্ধ	228 নাম : ফিলিপ চাংমা পিতাৰ নাম: টেনিচ চাংমা ঘৰ নং : ৪৩ বয়স : 58 লিঙ্গ : পুৰুষ	LQX1026262 ফটো উপলব্ধ
# 229 নাম : প্ৰেজলিন চাংমা স্বামীৰ নাম: খুচেন মাৰাক ঘৰ নং : ঘৰ নং 43 বয়স : 51 লিঙ্গ : মহিলা	LQX1026251 ফটো উপলব্ধ	R 230 নাম : প্ৰেমজিত চাংমা পিতাৰ নাম: ফিলিপ চাংমা ঘৰ নং : ৪৩ বয়স : 30 লিঙ্গ : পুৰুষ	LQX1617294 ফটো উপলব্ধ	231 নাম : প্ৰেমজিত চাংমা পিতাৰ নাম: ফিলিপ চাংমা ঘৰ নং : ৪৩ বয়স : 29 লিঙ্গ : পুৰুষ	LQX0153981 ফটো উপলব্ধ
232 নাম : ছয়নি চাংমা স্বামীৰ নাম: ফিলিপ চাংমা ঘৰ নং : ৪৪ বয়স : 51 লিঙ্গ : মহিলা	LQX1026273 ফটো উপলব্ধ	233 নাম : কেপিউছ মমিন পিতাৰ নাম: টেনিচ চাংমা ঘৰ নং : ৪৪ বয়স : 46 লিঙ্গ : পুৰুষ	LQX1026319 ফটো উপলব্ধ	234 নাম : জৰিনা চাংমা স্বামীৰ নাম: কেপিউছ মমিন ঘৰ নং : ৪৪ বয়স : 41 লিঙ্গ : মহিলা	LQX1026320 ফটো উপলব্ধ
235 নাম : নকুল চাংমা পিতাৰ নাম: লালিত চাংমা ঘৰ নং : ৪৪ বয়স : 36 লিঙ্গ : পুৰুষ	LQX1026308 ফটো উপলব্ধ	236 নাম : দেবজিত চাংমা পিতাৰ নাম: ফিলিপ চাংমা ঘৰ নং : ৪৪ বয়স : 23 লিঙ্গ : পুৰুষ	LQX0533075 ফটো উপলব্ধ	237 নাম : গোপাল বাসুমতাৰী অন্যান্য: বিচৰাম বসুমতাৰী ঘৰ নং : 45 বয়স : 77 লিঙ্গ : পুৰুষ	LQX7660152 ফটো উপলব্ধ
238 নাম : বিকেনচন চাংমা পিতাৰ নাম: টেনিছ চাংমা ঘৰ নং : ৪৫ বয়স : 75 লিঙ্গ : পুৰুষ	LQX1026364 ফটো উপলব্ধ	239 নাম : ছালমনি চাংমা স্বামীৰ নাম: বিকেনচন চাংমা ঘৰ নং : ৪৫ বয়স : 70 লিঙ্গ : মহিলা	LQX1026375 ফটো উপলব্ধ	240 নাম : দেনীথন চাংমা পিতাৰ নাম: বিকেনচন চাংমা ঘৰ নং : ৪৫ বয়স : 50 লিঙ্গ : পুৰুষ	LQX1026400 ফটো উপলব্ধ



241 নাম : পংকজ চাংমা পিতাৰ নাম: বিকেনচন চাংমা ঘৰ নং : 8৫ বয়স : 48 লিঙ্গ : পুৰুষ	LQX1026386 ফটো উপলব্ধ	242 নাম : আৰতী চাংমা স্বামীৰ নাম: পংকজ চাংমা ঘৰ নং : 8৫ বয়স : 45 লিঙ্গ : মহিলা	LQX1026397 ফটো উপলব্ধ	243 নাম : মল্লিকা চাংমা পিতাৰ নাম: বিকেনচন চাংমা ঘৰ নং : 8৫ বয়স : 40 লিঙ্গ : মহিলা	LQX1026411 ফটো উপলব্ধ
244 নাম : নৱজিত চাংমা পিতাৰ নাম: বিকেনচন চাংমা ঘৰ নং : 8৫ বয়স : 39 লিঙ্গ : পুৰুষ	LQX0083766 ফটো উপলব্ধ	245 নাম : নিন্দলী চাংমা স্বামীৰ নাম: নৱজিত চাংমা ঘৰ নং : 8৫ বয়স : 30 লিঙ্গ : মহিলা	LQX0084236 ফটো উপলব্ধ	246 নাম : ছাৰলেছ চাংমা পিতাৰ নাম: বয়েল চাংমা ঘৰ নং : 8৬ বয়স : 73 লিঙ্গ : পুৰুষ	LQX1026433 ফটো উপলব্ধ
247 নাম : ৰহিমলা চাংমা স্বামীৰ নাম: দেনীথন চাংমা ঘৰ নং : 8৬ বয়স : 43 লিঙ্গ : মহিলা	LQX1026422 ফটো উপলব্ধ	248 নাম : অনু চাংমা পিতাৰ নাম: চাৰলেছ চাংমা ঘৰ নং : 8৬ বয়স : 39 লিঙ্গ : মহিলা	LQX1026444 ফটো উপলব্ধ	249 নাম : সংগিতা চাংমা স্বামীৰ নাম: ইৰজিলিয়াছ চাংমা ঘৰ নং : 8৬ বয়স : 39 লিঙ্গ : মহিলা	LQX1617318 ফটো উপলব্ধ
S 250 নাম : ইলিচা চাংমা পিতাৰ নাম: চাৰলেছ চাংমা ঘৰ নং : 8৬ বয়স : 26 লিঙ্গ : মহিলা	LQX1026455 ফটো উপলব্ধ	251 নাম : ইজিলিয়াছ চাংমা পিতাৰ নাম: চাৰলেছ চাংমা ঘৰ নং : 8৬ বয়স : 32 লিঙ্গ : পুৰুষ	LQX1034395 ফটো উপলব্ধ	S 252 নাম : দিবালী মাৰ্বাক পিতাৰ নাম: খুচেন মাৰ্বাক ঘৰ নং : 8৬ বয়স : 31 লিঙ্গ : মহিলা	LQX1617307 ফটো উপলব্ধ
253 নাম : নিগিতা চাংমা পিতাৰ নাম: দেনীথন চাংমা ঘৰ নং : 46 বয়স : 25 লিঙ্গ : পুৰুষ	LQX0345561 ফটো উপলব্ধ	254 নাম : প্ৰীতম চাংমা পিতাৰ নাম: দেনীথন চাংমা ঘৰ নং : 8৬ বয়স : 22 লিঙ্গ : পুৰুষ	LQX7651300 ফটো উপলব্ধ	255 নাম : খিলি চাংমা স্বামীৰ নাম: চাৰলেছ চাংমা ঘৰ নং : 8৭ বয়স : 70 লিঙ্গ : মহিলা	LQX1026466 ফটো উপলব্ধ
256 নাম : দয়ামন্তি চাংমা পিতাৰ নাম: দিব্ৰলেছ চাংমা ঘৰ নং : 8৭ বয়স : 30 লিঙ্গ : মহিলা	LQX0085928 ফটো উপলব্ধ	257 নাম : জদাচ চাংমা পিতাৰ নাম: দিব্ৰলেছ চাংমা ঘৰ নং : 8৭ বয়স : 28 লিঙ্গ : পুৰুষ	LQX0086116 ফটো উপলব্ধ	258 নাম : ষ্টাৰলেছ চাংমা পিতাৰ নাম: বেনিডিক চাংমা ঘৰ নং : 8৮ বয়স : 68 লিঙ্গ : পুৰুষ	LQX1026524 ফটো উপলব্ধ
259 নাম : বন্তী চাংমা স্বামীৰ নাম: ষ্টাৰলেছ চাংমা ঘৰ নং : 8৮ বয়স : 65 লিঙ্গ : মহিলা	LQX1026535 ফটো উপলব্ধ	S 260 নাম : জিল কুমাৰ জি মমিন পিতাৰ নাম: বিশ্বাশ মাৰ্বাক ঘৰ নং : 8৮ বয়স : 43 লিঙ্গ : পুৰুষ	LQX1034022 ফটো উপলব্ধ	261 নাম : জলিতা চাংমা স্বামীৰ নাম: জয়ন্ত চাংমা ঘৰ নং : 48 বয়স : 43 লিঙ্গ : মহিলা	PVJ0129932 ফটো উপলব্ধ
262 নাম : তেইজী কে চাংমা পিতাৰ নাম: ষ্টাৰলেছ চাংমা ঘৰ নং : 8৮ বয়স : 34 লিঙ্গ : মহিলা	LQX1026546 ফটো উপলব্ধ	263 নাম : স্তিফান কে চাংমা পিতাৰ নাম: ষ্টাৰলেছ চাংমা ঘৰ নং : 8৮ বয়স : 33 লিঙ্গ : পুৰুষ	LQX1033847 ফটো উপলব্ধ	264 নাম : চাহিল দৈমাৰী পিতাৰ নাম: নয়ন দৈমাৰী ঘৰ নং : 8৮ বয়স : 24 লিঙ্গ : পুৰুষ	LQX0497438 ফটো উপলব্ধ
265 নাম : চায়া দৈমাৰী পিতাৰ নাম: নয়ন দৈমাৰী ঘৰ নং : 48 বয়স : 23 লিঙ্গ : মহিলা	LQX0498717 ফটো উপলব্ধ	266 নাম : ৰংগিনা দৈমাৰী পিতাৰ নাম: নয়ন দৈমাৰী ঘৰ নং : 48 বয়স : 20 লিঙ্গ : মহিলা	PVJ0133579 ফটো উপলব্ধ	267 নাম : মেৰি ৰুজ চাংমা স্বামীৰ নাম: কিশোৰী দাস ঘৰ নং : 8৯ বয়স : 67 লিঙ্গ : মহিলা	LQX1026568 ফটো উপলব্ধ
268 নাম : মামনি দাস পিতাৰ নাম: কিশোৰী দাস ঘৰ নং : 8৯ বয়স : 41 লিঙ্গ : মহিলা	LQX1026580 ফটো উপলব্ধ	269 নাম : ৰিজু দাস পিতাৰ নাম: কিশোৰী দাস ঘৰ নং : 8৯ বয়স : 39 লিঙ্গ : পুৰুষ	LQX1026591 ফটো উপলব্ধ	270 নাম : মনদীপ দাস পিতাৰ নাম: কিশোৰী দাস ঘৰ নং : 8৯ বয়স : 36 লিঙ্গ : পুৰুষ	LQX1026604 ফটো উপলব্ধ



271 নাম : রনজয় নারজাৰী পিতাৰ নাম: মহেশ্বৰ নারজাৰী ঘৰ নং : 49 বয়স : 36 লিঙ্গ : পুৰুষ	LQX0407718 ফটো উপলব্ধ	272 নাম : রংগীনা নারজাৰী পিতাৰ নাম: চুমানতা মহাহাৰী ঘৰ নং : 49 বয়স : 36 লিঙ্গ : মহিলা	LQX0422709 ফটো উপলব্ধ	273 নাম : পুলি চাংমা স্বামীৰ নাম: মনদীপ দাস ঘৰ নং : 85 বয়স : 34 লিঙ্গ : মহিলা	LQX1026615 ফটো উপলব্ধ
274 নাম : চাৰা মাৰাক স্বামীৰ নাম: ভূয়ানন্দ মাৰাক ঘৰ নং : 49 বয়স : 33 লিঙ্গ : মহিলা	LQX0416925 ফটো উপলব্ধ	275 নাম : বিজা দৈমাৰী পিতাৰ নাম: গকুল দৈমাৰী ঘৰ নং : 49 বয়স : 23 লিঙ্গ : মহিলা	GLK0615211 ফটো উপলব্ধ	E 276 নাম : উইলেছ চাংমা পিতাৰ নাম: কুমুতি চাংমা ঘৰ নং : 50 বয়স : 76 লিঙ্গ : পুৰুষ	LQX1026626 ফটো উপলব্ধ
277 নাম : ইমানুৱেল চাংমা পিতাৰ নাম: কুমুতি চাংমা ঘৰ নং : 50 বয়স : 67 লিঙ্গ : পুৰুষ	LQX1026637 ফটো উপলব্ধ	278 নাম : নিটল সাংমা পিতাৰ নাম: ম্যানুয়েল সাংমা ঘৰ নং : 50 বয়স : 33 লিঙ্গ : পুৰুষ	LQX1033858 ফটো উপলব্ধ	279 নাম : বিপুল চাংমা পিতাৰ নাম: ইমানুৱেল চাংমা ঘৰ নং : 50 বয়স : 31 লিঙ্গ : পুৰুষ	LQX0088849 ফটো উপলব্ধ
280 নাম : চুশিলা চাংমা পিতাৰ নাম: ইমানুৱেল চাংমা ঘৰ নং : 50 বয়স : 27 লিঙ্গ : মহিলা	LQX0221101 ফটো উপলব্ধ	281 নাম : চন্দ্ৰ চাংমা পিতাৰ নাম: জনেন চাংমা ঘৰ নং : 51 বয়স : 60 লিঙ্গ : পুৰুষ	LQX1026659 ফটো উপলব্ধ	282 নাম : মধুৰী চাংমা স্বামীৰ নাম: ছন্দ্র মমিন ঘৰ নং : 51 বয়স : 58 লিঙ্গ : মহিলা	LQX1026660 ফটো উপলব্ধ
283 নাম : শৰত সিং চাংমা পিতাৰ নাম: বাপুতি চাংমা ঘৰ নং : 51 বয়স : 33 লিঙ্গ : পুৰুষ	LQX1034442 ফটো উপলব্ধ	284 নাম : হাবেল চাংমা পিতাৰ নাম: চন্দ্ৰ চাংমা ঘৰ নং : 51 বয়স : 28 লিঙ্গ : পুৰুষ	LQX0221770 ফটো উপলব্ধ	285 নাম : চৰবমনি চাংমা স্বামীৰ নাম: সৰতসিং চাংমা ঘৰ নং : 51 বয়স : 24 লিঙ্গ : মহিলা	LQX0409656 ফটো উপলব্ধ
286 নাম : অতুল চন্দ্ৰ নাথ পিতাৰ নাম: বাপু বাম নাথ ঘৰ নং : 52 বয়স : 70 লিঙ্গ : পুৰুষ	LQX1026682 ফটো উপলব্ধ	287 নাম : জিৰনী নাথ স্বামীৰ নাম: অতুল নাথ ঘৰ নং : 52 বয়স : 63 লিঙ্গ : মহিলা	LQX1026693 ফটো উপলব্ধ	288 নাম : বিয়েলচন নাথ পিতাৰ নাম: অতুল নাথ ঘৰ নং : 52 বয়স : 40 লিঙ্গ : পুৰুষ	LQX1026706 ফটো উপলব্ধ
289 নাম : নীলিমা নাথ স্বামীৰ নাম: বিয়েলচন নাথ ঘৰ নং : 52 বয়স : 37 লিঙ্গ : মহিলা	LQX1026717 ফটো উপলব্ধ	290 নাম : শোলেন চাংমা পিতাৰ নাম: বিজিতচন মমিন ঘৰ নং : 53 বয়স : 63 লিঙ্গ : পুৰুষ	LQX1026728 ফটো উপলব্ধ	291 নাম : সলমন এম সাংগমা পিতাৰ নাম: বেনিংষ্টান না সাংগমা ঘৰ নং : 53 বয়স : 32 লিঙ্গ : পুৰুষ	LQX0282434 ফটো উপলব্ধ
292 নাম : কেমেন্দ্র মমিন পিতাৰ নাম: নীলধৰ মাৰাক ঘৰ নং : 58 বয়স : 64 লিঙ্গ : পুৰুষ	LQX1026739 ফটো উপলব্ধ	293 নাম : মলিনা চাংমা স্বামীৰ নাম: কেমেন্দ্র মমিন ঘৰ নং : 58 বয়স : 55 লিঙ্গ : মহিলা	LQX1026740 ফটো উপলব্ধ	294 নাম : মৌচুমী ক চাংমা পিতাৰ নাম: কেমেন্দ্র মমিন ঘৰ নং : 58 বয়স : 32 লিঙ্গ : মহিলা	LQX1033869 ফটো উপলব্ধ
295 নাম : মিতালী কে চাংমা পিতাৰ নাম: কেমেন্দ্র ম মমিন ঘৰ নং : 58 বয়স : 31 লিঙ্গ : মহিলা	LQX1034431 ফটো উপলব্ধ	296 নাম : নীলমনী চাংমা স্বামীৰ নাম: ৰমিচন মমিন ঘৰ নং : 55 বয়স : 65 লিঙ্গ : মহিলা	LQX1026762 ফটো উপলব্ধ	297 নাম : লক্ষ্মন গোৱালা পিতাৰ নাম: গোৱালা ঘৰ নং : 55 বয়স : 52 লিঙ্গ : পুৰুষ	LQX1026784 ফটো উপলব্ধ
E 298 নাম : হীৰা বসুমতাৰী স্বামীৰ নাম: লক্ষ্মন গোৱালা ঘৰ নং : 55 বয়স : 50 লিঙ্গ : মহিলা	LQX1026795 ফটো উপলব্ধ	S 299 নাম : তিলোত্তমা নাথ পিতাৰ নাম: পৰেশ চন্দ্ৰ নাথ ঘৰ নং : 55 বয়স : 38 লিঙ্গ : মহিলা	LQX1026773 ফটো উপলব্ধ	300 নাম : ৰূপালী চাংমা পিতাৰ নাম: লেট ৰমিচন মমিন ঘৰ নং : 55 বয়স : 36 লিঙ্গ : মহিলা	LQX1034271 ফটো উপলব্ধ



301	LQX0220525	ফটো উপলব্ধ	302	LQX1034420	ফটো উপলব্ধ	303	LQX0282251	ফটো উপলব্ধ
নাম : তেংৰাক মাৰাক পিতাৰ নাম: দিগৰেশ মাৰাক ঘৰ নং : ৫৫ বয়স : 36 লিঙ্গ : পুৰুষ			নাম : সনালী সাংগমা পিতাৰ নাম: ৰোমীসন মমিন ঘৰ নং : ৫৫ বয়স : 34 লিঙ্গ : মহিলা			নাম : ৰাজ বসুমতাৰী পিতাৰ নাম: লখমা বসুমতাৰী ঘৰ নং : ৫৫ বয়স : 28 লিঙ্গ : পুৰুষ		
# 304	LQX7691207	ফটো উপলব্ধ	305	LQX1026808	ফটো উপলব্ধ	306	LQX1026819	ফটো উপলব্ধ
নাম : বানা বসুমতাৰী পিতাৰ নাম: লক্ষ্মণ গৱালা ঘৰ নং : ৫৫ বয়স : 22 লিঙ্গ : পুৰুষ			নাম : পৰেশ চন্দ্ৰ নাথ পিতাৰ নাম: বাপুৰাম নাথ ঘৰ নং : ৫৭ বয়স : 65 লিঙ্গ : পুৰুষ			নাম : নিৰু দেৱী নাথ স্বামীৰ নাম: পৰেশ চন্দ্ৰ নাথ ঘৰ নং : ৫৭ বয়স : 60 লিঙ্গ : মহিলা		
307	LQX1033870	ফটো উপলব্ধ	308	LQX1026820	ফটো উপলব্ধ	309	LQX1026831	ফটো উপলব্ধ
নাম : বিতোপণ নাথ পিতাৰ নাম: পৰেশ চন্দ্ৰ নাথ ঘৰ নং : ৫৭ বয়স : 34 লিঙ্গ : পুৰুষ			নাম : কাৰপিন চাংমা পিতাৰ নাম: ব্ৰিজিত চাংমা ঘৰ নং : ৫৭ বয়স : 65 লিঙ্গ : পুৰুষ			নাম : বীনা চাংমা স্বামীৰ নাম: কাৰপিন চাংমা ঘৰ নং : ৫৭ বয়স : 60 লিঙ্গ : মহিলা		
310	LQX0221614	ফটো উপলব্ধ	311	LQX1026864	ফটো উপলব্ধ	312	LQX1026875	ফটো উপলব্ধ
নাম : প্ৰেমলা চাংমা পিতাৰ নাম: কাপিন চাংমা ঘৰ নং : ৫৮ বয়স : 44 লিঙ্গ : মহিলা			নাম : প্ৰচেন চাংমা পিতাৰ নাম: কৰালীন চাংমা ঘৰ নং : ৫৮ বয়স : 42 লিঙ্গ : পুৰুষ			নাম : প্ৰহিত চাংমা পিতাৰ নাম: কাৰলিন চাংমা ঘৰ নং : ৫৮ বয়স : 40 লিঙ্গ : পুৰুষ		
313	LQX1026886	ফটো উপলব্ধ	314	LQX1034453	ফটো উপলব্ধ	315	LQX0554196	ফটো উপলব্ধ
নাম : গীতা চাংমা স্বামীৰ নাম: প্ৰচেন চাংমা ঘৰ নং : ৫৮ বয়স : 39 লিঙ্গ : মহিলা			নাম : ৰজিতা চাংমা মাতৃৰ নাম: প্ৰহিত চাংমা ঘৰ নং : ৫৮ বয়স : 37 লিঙ্গ : মহিলা			নাম : কেশৱ কোছ পিতাৰ নাম: অঞ্জয় কোছ ঘৰ নং : ৫৮ বয়স : 32 লিঙ্গ : পুৰুষ		
316	LQX1026897	ফটো উপলব্ধ	317	PVJ0071472	ফটো উপলব্ধ	E 318	LQX0242347	ফটো উপলব্ধ
নাম : জেৱা দৈমাৰী পিতাৰ নাম: কাতিৰাম দৈমাৰী ঘৰ নং : ৫৯ বয়স : 49 লিঙ্গ : পুৰুষ			নাম : চালজাং চাংমা পিতাৰ নাম: হাজিনাত চাংমা ঘৰ নং : 59 বয়স : 30 লিঙ্গ : পুৰুষ			নাম : ভগত কুমাৰ পিতাৰ নাম: বুদ্ধ কুমাৰ ঘৰ নং : ৬০ বয়স : 84 লিঙ্গ : পুৰুষ		
#2 319	LQX1026900	ফটো উপলব্ধ	320	LQX0242388	ফটো উপলব্ধ	321	LQX1026911	ফটো উপলব্ধ
নাম : জয়দেব নাথ পিতাৰ নাম: বাপুৰাম নাথ ঘৰ নং : ৬০ বয়স : 56 লিঙ্গ : পুৰুষ			নাম : অমুছা কুমাৰ পিতাৰ নাম: উগত কুমাৰ ঘৰ নং : ৬০ বয়স : 54 লিঙ্গ : পুৰুষ			নাম : ৰত্নেশ্বৰী নাথ স্বামীৰ নাম: জয়দেব নাথ ঘৰ নং : ৬০ বয়স : 50 লিঙ্গ : মহিলা		
322	LQX0242396	ফটো উপলব্ধ	323	LQX1026922	ফটো উপলব্ধ	324	LQX0242586	ফটো উপলব্ধ
নাম : পিহিত কুমাৰ স্বামীৰ নাম: অমুছা কুমাৰ ঘৰ নং : ৬০ বয়স : 49 লিঙ্গ : মহিলা			নাম : বিকাশ নাথ পিতাৰ নাম: জয়দেব নাথ ঘৰ নং : ৬০ বয়স : 35 লিঙ্গ : পুৰুষ			নাম : ৰঞ্জিত কুমাৰ পিতাৰ নাম: অমুছা কুমাৰ ঘৰ নং : ৬০ বয়স : 31 লিঙ্গ : পুৰুষ		
325	LQX0242719	ফটো উপলব্ধ	326	LQX0477729	ফটো উপলব্ধ	327	LQX0221531	ফটো উপলব্ধ
নাম : কৰবী নাথ পিতাৰ নাম: জয়দেব নাথ ঘৰ নং : ৬০ বয়স : 29 লিঙ্গ : মহিলা			নাম : সীমা কুমাৰ স্বামীৰ নাম: ৰঞ্জিত কুমাৰ ঘৰ নং : ৬০ বয়স : 28 লিঙ্গ : মহিলা			নাম : কবিৰ নাথ পিতাৰ নাম: জয়দেব নাথ ঘৰ নং : ৬০ বয়স : 27 লিঙ্গ : পুৰুষ		
E 328	LQX1026933	ফটো উপলব্ধ	329	LQX1026988	ফটো উপলব্ধ	330	LQX1026977	ফটো উপলব্ধ
নাম : জয়মতী দৈমাৰী স্বামীৰ নাম: বাহীৰাম দৈমাৰী ঘৰ নং : ৬১ বয়স : 76 লিঙ্গ : মহিলা			নাম : ভাৰত দৈমাৰী পিতাৰ নাম: মহেশ্বৰ দৈমাৰী ঘৰ নং : ৬১ বয়স : 55 লিঙ্গ : পুৰুষ			নাম : হেমলতা দৈমাৰী স্বামীৰ নাম: ভাৰত দৈমাৰী ঘৰ নং : ৬১ বয়স : 51 লিঙ্গ : মহিলা		



331 নাম : নিৰন দৈমাৰী পিতাৰ নাম: বাহীৰাম দৈমাৰী ঘৰ নং : ৬১ বয়স : 50 লিঙ্গ : পুৰুষ	LQX1026944 ফটো উপলব্ধ	332 নাম : নিমলী দৈমাৰী স্বামীৰ নাম: নিৰন দৈমাৰী ঘৰ নং : ৬১ বয়স : 48 লিঙ্গ : মহিলা	LQX1026955 ফটো উপলব্ধ	333 নাম : ৰেজীনা দৈমাৰী পিতাৰ নাম: বাহীৰাম দৈমাৰী ঘৰ নং : ৬১ বয়স : 47 লিঙ্গ : মহিলা	LQX1026966 ফটো উপলব্ধ
334 নাম : আৰকিলা দৈমাৰী পিতাৰ নাম: নিৰন দৈমাৰী ঘৰ নং : ৬১ বয়স : 31 লিঙ্গ : মহিলা	LQX0099655 ফটো উপলব্ধ	335 নাম : জিৰুচ দৈমাৰী পিতাৰ নাম: নিৰন দৈমাৰী ঘৰ নং : ৬১ বয়স : 28 লিঙ্গ : পুৰুষ	LQX0099866 ফটো উপলব্ধ	# 336 নাম : জতিমা বসুমতাৰী স্বামীৰ নাম: জিৰুচ দৈমাৰী ঘৰ নং : 61 বয়স : 27 লিঙ্গ : মহিলা	LQX0434688 ফটো উপলব্ধ
337 নাম : ৰেশমা দৈমাৰী পিতাৰ নাম: নিৰন দৈমাৰী ঘৰ নং : ৬১ বয়স : 26 লিঙ্গ : মহিলা	LQX0282012 ফটো উপলব্ধ	338 নাম : পদ্মিনী দৈমাৰী পিতাৰ নাম: ভাৰত দৈমাৰী ঘৰ নং : ৬১ বয়স : 29 লিঙ্গ : মহিলা	LQX0099846 ফটো উপলব্ধ	339 নাম : লিটন দৈমাৰী পিতাৰ নাম: ভাৰত দৈমাৰী ঘৰ নং : ৬১ বয়স : 28 লিঙ্গ : পুৰুষ	LQX0221705 ফটো উপলব্ধ
340 নাম : হৰনী দৈমাৰী পিতাৰ নাম: মহেশ্বৰ দৈমাৰী ঘৰ নং : ৬২ বয়স : 45 লিঙ্গ : মহিলা	LQX1027005 ফটো উপলব্ধ	341 নাম : প্ৰতুল দৈমাৰী পিতাৰ নাম: মহেশ্বৰ দৈমাৰী ঘৰ নং : ৬২ বয়স : 43 লিঙ্গ : পুৰুষ	LQX1027016 ফটো উপলব্ধ	342 নাম : যিচয়া দৈমাৰী পিতাৰ নাম: প্ৰতুল দৈমাৰী ঘৰ নং : 62 বয়স : 19 লিঙ্গ : পুৰুষ	PVJ0107003 ফটো উপলব্ধ
343 নাম : বুপনী দৈমাৰী স্বামীৰ নাম: গোমাৰী দৈমাৰী ঘৰ নং : ৬৩ বয়স : 75 লিঙ্গ : মহিলা	LQX1027038 ফটো উপলব্ধ	344 নাম : ৰাজু সিং দৈমাৰী পিতাৰ নাম: বিজয় সিং দৈমাৰী ঘৰ নং : 63 বয়স : 56 লিঙ্গ : পুৰুষ	LQX1027083 ফটো উপলব্ধ	345 নাম : নুমলী দৈমাৰী স্বামীৰ নাম: ৰাজু সিং দৈমাৰী ঘৰ নং : 63 বয়স : 50 লিঙ্গ : মহিলা	LQX1027094 ফটো উপলব্ধ
346 নাম : মুকুল দৈমাৰী পিতাৰ নাম: গোমাৰী দৈমাৰী ঘৰ নং : ৬৩ বয়স : 42 লিঙ্গ : পুৰুষ	LQX1027049 ফটো উপলব্ধ	347 নাম : ৰাতিকা দৈমাৰী স্বামীৰ নাম: জহন দৈমাৰী ঘৰ নং : 63 বয়স : 42 লিঙ্গ : মহিলা	LQX6738143 ফটো উপলব্ধ	348 নাম : জুলিয়া দৈমাৰী স্বামীৰ নাম: মুকুল দৈমাৰী ঘৰ নং : ৬৩ বয়স : 39 লিঙ্গ : মহিলা	LQX1617363 ফটো উপলব্ধ
S 349 নাম : মৰিয়ম দৈমাৰী পিতাৰ নাম: গোমাৰী দৈমাৰী ঘৰ নং : ৬৩ বয়স : 38 লিঙ্গ : মহিলা	LQX1027050 ফটো উপলব্ধ	350 নাম : ৰিপা দৈমাৰী পিতাৰ নাম: গোমাৰী দৈমাৰী ঘৰ নং : ৬৩ বয়স : 33 লিঙ্গ : মহিলা	LQX1027061 ফটো উপলব্ধ	351 নাম : ৰিংখাং দৈমাৰী পিতাৰ নাম: কুমাৰী দৈমাৰী ঘৰ নং : ৬৩ বয়স : 32 লিঙ্গ : মহিলা	LQX1034373 ফটো উপলব্ধ
352 নাম : বিক্ৰম সিং দৈমাৰী পিতাৰ নাম: ৰাজু সিং দৈমাৰী ঘৰ নং : 63 বয়স : 29 লিঙ্গ : পুৰুষ	LQX0101337 ফটো উপলব্ধ	353 নাম : বেগীৰাজ সিং দৈমাৰী পিতাৰ নাম: ৰাজু সিং দৈমাৰী ঘৰ নং : ৬৩ বয়স : 22 লিঙ্গ : পুৰুষ	LQX0545178 ফটো উপলব্ধ	354 নাম : বেগীৰা সিং দৈমাৰী পিতাৰ নাম: ৰাজু সিং দৈমাৰী ঘৰ নং : 63 বয়স : 22 লিঙ্গ : পুৰুষ	PVJ0057794 ফটো উপলব্ধ
355 নাম : মাৰ্থা বসুমতাৰী স্বামীৰ নাম: নগেন বসুমতাৰী ঘৰ নং : ৬৫ বয়স : 80 লিঙ্গ : মহিলা	LQX1027152 ফটো উপলব্ধ	E 356 নাম : মঙ্গল দৈমাৰী পিতাৰ নাম: কোম্বৈৰ দৈমাৰী ঘৰ নং : ৬৫ বয়স : 75 লিঙ্গ : পুৰুষ	LQX1027118 ফটো উপলব্ধ	S 357 নাম : বনু বসুমতাৰী স্বামীৰ নাম: ৰমেন বসুমতাৰী ঘৰ নং : ৬৫ বয়স : 48 লিঙ্গ : মহিলা	LQX1027141 ফটো উপলব্ধ
358 নাম : জানকী দৈমাৰী পিতাৰ নাম: মংগল দৈমাৰী ঘৰ নং : ৬৫ বয়স : 33 লিঙ্গ : মহিলা	LQX1034384 ফটো উপলব্ধ	359 নাম : চুবুংচা দৈমাৰী পিতাৰ নাম: মংগল দৈমাৰী ঘৰ নং : ৬৫ বয়স : 31 লিঙ্গ : পুৰুষ	LQX0282491 ফটো উপলব্ধ	S 360 নাম : হযেন্শা বসুমতাৰী মাতৃৰ নাম: বনু বসুমতাৰী ঘৰ নং : ৬৫ বয়স : 25 লিঙ্গ : পুৰুষ	LQX0281790 ফটো উপলব্ধ



R 361 নাম : বাবেনু দৈমাৰী পিতাৰ নাম: সোমবাৰী দৈমাৰী ঘৰ নং : ৬৬ বয়স : 75 লিঙ্গ : পুৰুষ	LQX1029454 ফটো উপলব্ধ	362 নাম : বাখেব দৈমাৰী পিতাৰ নাম: সোম্বেৰ দৈমাৰী ঘৰ নং : ৬৬ বয়স : 70 লিঙ্গ : পুৰুষ	LQX1027163 ফটো উপলব্ধ	363 নাম : নয়মী খাখলাৰী স্বামীৰ নাম: দায়ুত খাখলাৰী ঘৰ নং : ৬৬ বয়স : 67 লিঙ্গ : মহিলা	LQX1027196 ফটো উপলব্ধ
364 নাম : নিৰনী দৈমাৰী স্বামীৰ নাম: বাখেব দৈমাৰী ঘৰ নং : ৬৬ বয়স : 65 লিঙ্গ : মহিলা	LQX1027174 ফটো উপলব্ধ	365 নাম : বতেশ্বৰ দৈমাৰী পিতাৰ নাম: বাখেব দৈমাৰী ঘৰ নং : ৬৬ বয়স : 45 লিঙ্গ : পুৰুষ	LQX1027185 ফটো উপলব্ধ	366 নাম : জেহীস্কেলু খাখলাৰী পিতাৰ নাম: দাউদ খাখলাৰী ঘৰ নং : ৬৬ক বয়স : 45 লিঙ্গ : পুৰুষ	LQX1027232 ফটো উপলব্ধ
367 নাম : মান্না দৈমাৰী স্বামীৰ নাম: বতেশ্বৰ দৈমাৰী ঘৰ নং : ৬৬ বয়স : 38 লিঙ্গ : মহিলা	LQX1033881 ফটো উপলব্ধ	368 নাম : সুবতী খাখলাৰী স্বামীৰ নাম: জিফেল খাখলাৰী ঘৰ নং : ৬৬ বয়স : 37 লিঙ্গ : মহিলা	LQX1034215 ফটো উপলব্ধ	369 নাম : স্মৃতি দৈমাৰী পিতাৰ নাম: বুকুল দৈমাৰী দৈমাৰী ঘৰ নং : 66 বয়স : 19 লিঙ্গ : মহিলা	PVJ0104802 ফটো উপলব্ধ
370 নাম : বিজয় দৈমাৰী পিতাৰ নাম: প্ৰদীপ দৈমাৰী ঘৰ নং : ৬৭ বয়স : 38 লিঙ্গ : পুৰুষ	LQX1027265 ফটো উপলব্ধ	371 নাম : এলিস্তা দৈমাৰী স্বামীৰ নাম: বিজয় দৈমাৰী ঘৰ নং : ৬৭ বয়স : 37 লিঙ্গ : মহিলা	LQX0104216 ফটো উপলব্ধ	372 নাম : নৰমি দৈমাৰী স্বামীৰ নাম: প্ৰদীপ দৈমাৰী ঘৰ নং : ৬৮ বয়স : 58 লিঙ্গ : মহিলা	LQX1027287 ফটো উপলব্ধ
373 নাম : বিশ্ববতী দৈমাৰী পিতাৰ নাম: প্ৰদীপ দৈমাৰী ঘৰ নং : ৬৮ বয়স : 44 লিঙ্গ : মহিলা	LQX1027298 ফটো উপলব্ধ	374 নাম : হৰেশ্বৰ দৈমাৰী পিতাৰ নাম: গনেশ দৈমাৰী ঘৰ নং : ৬৯ বয়স : 75 লিঙ্গ : পুৰুষ	LQX1027323 ফটো উপলব্ধ	375 নাম : সুবতী দৈমাৰী স্বামীৰ নাম: হৰেশ্বৰ দৈমাৰী ঘৰ নং : ৬৯ বয়স : 70 লিঙ্গ : মহিলা	LQX1027334 ফটো উপলব্ধ
376 নাম : ললিতা দৈমাৰী পিতাৰ নাম: হৰেশ্বৰ দৈমাৰী ঘৰ নং : ৬৯ বয়স : 49 লিঙ্গ : মহিলা	LQX1027345 ফটো উপলব্ধ	S 377 নাম : পৃথীৰাজ মুচাহাৰী পিতাৰ নাম: প্ৰেৰাঁং মুচাহাৰী ঘৰ নং : ৬৯ বয়স : 47 লিঙ্গ : পুৰুষ	LQX0481929 ফটো উপলব্ধ	E 378 নাম : বিনিতা মুচাহাৰী স্বামীৰ নাম: পৃথীৰাজ মুচাহাৰী ঘৰ নং : ৬৯ বয়স : 43 লিঙ্গ : মহিলা	LQX0537035 ফটো উপলব্ধ
379 নাম : প্ৰতুল দৈমাৰী পিতাৰ নাম: হৰেশ্বৰ দৈমাৰী ঘৰ নং : ৬৯ বয়স : 42 লিঙ্গ : পুৰুষ	LQX1027367 ফটো উপলব্ধ	380 নাম : প্ৰলিত দৈমাৰী পিতাৰ নাম: হৰেশ্বৰ দৈমাৰী ঘৰ নং : ৬৯ বয়স : 40 লিঙ্গ : পুৰুষ	LQX1027378 ফটো উপলব্ধ	381 নাম : কবিতা দৈমাৰী পিতাৰ নাম: হৰেশ্বৰ দৈমাৰী ঘৰ নং : ৬৯ বয়স : 40 লিঙ্গ : মহিলা	LQX1617352 ফটো উপলব্ধ
# 382 নাম : গুনবতী দৈমাৰী পিতাৰ নাম: গজেন দৈমাৰী ঘৰ নং : 69 বয়স : 40 লিঙ্গ : মহিলা	LQX9439876 ফটো উপলব্ধ	R 383 নাম : মিনা দৈমাৰী স্বামীৰ নাম: প্ৰদীপ দৈমাৰী ঘৰ নং : ৬৯ বয়স : 37 লিঙ্গ : মহিলা	LQX1617341 ফটো উপলব্ধ	384 নাম : প্ৰনয় দৈমাৰী পিতাৰ নাম: হৰেশ্বৰ দৈমাৰী ঘৰ নং : ৬৯ বয়স : 35 লিঙ্গ : পুৰুষ	LQX1027389 ফটো উপলব্ধ
385 নাম : মনীশা দৈমাৰী স্বামীৰ নাম: প্ৰনয় দৈমাৰী ঘৰ নং : ৬৯ বয়স : 24 লিঙ্গ : মহিলা	LQX0531640 ফটো উপলব্ধ	386 নাম : বনপতি দৈমাৰী পিতাৰ নাম: ইছুৰাম দৈমাৰী ঘৰ নং : ৭০ বয়স : 50 লিঙ্গ : পুৰুষ	LQX1027403 ফটো উপলব্ধ	387 নাম : ফাৰনেছ দৈমাৰী স্বামীৰ নাম: বনপতি দৈমাৰী ঘৰ নং : ৭০ বয়স : 47 লিঙ্গ : মহিলা	LQX1027414 ফটো উপলব্ধ
388 নাম : লামা দৈমাৰী পিতাৰ নাম: কুল্টি দৈমাৰী ঘৰ নং : ৭১ক বয়স : 53 লিঙ্গ : পুৰুষ	LQX1027469 ফটো উপলব্ধ	389 নাম : কৰ্ন দৈমাৰী পিতাৰ নাম: কুল্টি দৈমাৰী ঘৰ নং : ৭১ বয়স : 50 লিঙ্গ : পুৰুষ	LQX1027425 ফটো উপলব্ধ	390 নাম : নিলু দৈমাৰী স্বামীৰ নাম: লামা দৈমাৰী ঘৰ নং : ৭১ক বয়স : 49 লিঙ্গ : মহিলা	LQX1027470 ফটো উপলব্ধ



391 নাম : বচনী দৈমাৰী স্বামীৰ নাম: কৰ্ণ দৈমাৰী ঘৰ নং : ৭১ বয়স : 45 লিঙ্গ : মহিলা	LQX1027436 ফটো উপলব্ধ	392 নাম : এশকিয়া দৈমাৰী পিতাৰ নাম: কৰ্ণ দৈমাৰী ঘৰ নং : ৭১ বয়স : 30 লিঙ্গ : মহিলা	LQX0282442 ফটো উপলব্ধ	393 নাম : চিতল দৈমাৰী পিতাৰ নাম: লামা দৈমাৰী ঘৰ নং : 71 বয়স : 21 লিঙ্গ : মহিলা	LQX1121268 ফটো উপলব্ধ
394 নাম : বশী দৈমাৰী স্বামীৰ নাম: চুবেন দৈমাৰী ঘৰ নং : ৭২ বয়স : 75 লিঙ্গ : মহিলা	LQX1027481 ফটো উপলব্ধ	395 নাম : আলাইশী দৈমাৰী পিতাৰ নাম: চুবেন দৈমাৰী ঘৰ নং : ৭২ বয়স : 55 লিঙ্গ : মহিলা	LQX0493866 ফটো উপলব্ধ	396 নাম : বাতুল দৈমাৰী পিতাৰ নাম: চুবেন দৈমাৰী ঘৰ নং : ৭২ বয়স : 48 লিঙ্গ : পুৰুষ	LQX1027505 ফটো উপলব্ধ
397 নাম : নিৰন দৈমাৰী পিতাৰ নাম: সুবেন দৈমাৰী ঘৰ নং : ৭২ বয়স : 43 লিঙ্গ : পুৰুষ	LQX1027527 ফটো উপলব্ধ	398 নাম : চাঁদীব দৈমাৰী পিতাৰ নাম: চুবেন দৈমাৰী ঘৰ নং : ৭২ বয়স : 40 লিঙ্গ : পুৰুষ	LQX1027538 ফটো উপলব্ধ	399 নাম : সঞ্জিতা হাজৰাৰী দৈমাৰী স্বামীৰ নাম: নিৰন দৈমাৰী ঘৰ নং : 72 বয়স : 36 লিঙ্গ : মহিলা	LQX0420992 ফটো উপলব্ধ
400 নাম : মাৰিনা দৈমাৰী স্বামীৰ নাম: সুদল্ল দৈমাৰী ঘৰ নং : ৭২ বয়স : 34 লিঙ্গ : মহিলা	LQX1034328 ফটো উপলব্ধ	401 নাম : গ্যালএৰিদা দৈমাৰী পিতাৰ নাম: বাতুল দৈমাৰী ঘৰ নং : 72 বয়স : 19 লিঙ্গ : পুৰুষ	PVJ0113357 ফটো উপলব্ধ	402 নাম : বিনোদ দৈমাৰী পিতাৰ নাম: মাহেন্দ্ৰ দৈমাৰী ঘৰ নং : ৭৩ বয়স : 59 লিঙ্গ : পুৰুষ	LQX1027549 ফটো উপলব্ধ
403 নাম : বিবাৰী দৈমাৰী স্বামীৰ নাম: বিনোদ দৈমাৰী ঘৰ নং : ৭৩ বয়স : 55 লিঙ্গ : মহিলা	LQX1027550 ফটো উপলব্ধ	404 নাম : জুৰি দৈমাৰী পিতাৰ নাম: বিনোদ দৈমাৰী ঘৰ নং : 73 বয়স : 25 লিঙ্গ : মহিলা	LQX0429365 ফটো উপলব্ধ	405 নাম : জুনাশ দৈমাৰী পিতাৰ নাম: বিনুদ দৈমাৰী ঘৰ নং : ৭৩ বয়স : 24 লিঙ্গ : পুৰুষ	LQX0550269 ফটো উপলব্ধ
406 নাম : সঞ্জিত দৈমাৰী পিতাৰ নাম: মাহেন্দ্ৰ দৈমাৰী ঘৰ নং : ৭৪ বয়স : 43 লিঙ্গ : পুৰুষ	LQX1027583 ফটো উপলব্ধ	407 নাম : বজিতা দৈমাৰী পিতাৰ নাম: মাহেন্দ্ৰ দৈমাৰী ঘৰ নং : ৭৪ বয়স : 39 লিঙ্গ : মহিলা	LQX1027594 ফটো উপলব্ধ	408 নাম : পখিলা দৈমাৰী স্বামীৰ নাম: সঞ্জিত দৈমাৰী ঘৰ নং : ৭৪ বয়স : 37 লিঙ্গ : মহিলা	LQX1617330 ফটো উপলব্ধ
409 নাম : জীনা দৈমাৰী স্বামীৰ নাম: সঞ্জিত দৈমাৰী ঘৰ নং : ৭৪ বয়স : 33 লিঙ্গ : মহিলা	LQX0220731 ফটো উপলব্ধ	410 নাম : থিমফী দৈমাৰী পিতাৰ নাম: চিদা দৈমাৰী ঘৰ নং : ৭৫ বয়স : 59 লিঙ্গ : মহিলা	LQX0521385 ফটো উপলব্ধ	411 নাম : প্ৰটিমা দৈমাৰী স্বামীৰ নাম: ফুলেন দৈমাৰী ঘৰ নং : ৭৫ বয়স : 52 লিঙ্গ : মহিলা	LQX0491795 ফটো উপলব্ধ
412 নাম : দানিয়েল দৈমাৰী পিতাৰ নাম: চিদা দৈমাৰী ঘৰ নং : ৭৫ বয়স : 50 লিঙ্গ : পুৰুষ	LQX1027618 ফটো উপলব্ধ	413 নাম : মিচমা দৈমাৰী স্বামীৰ নাম: দানিয়েল দৈমাৰী ঘৰ নং : ৭৫ বয়স : 45 লিঙ্গ : মহিলা	LQX1027629 ফটো উপলব্ধ	414 নাম : অনিল দৈমাৰী পিতাৰ নাম: চিদা দৈমাৰী ঘৰ নং : ৭৫ বয়স : 45 লিঙ্গ : পুৰুষ	LQX1027630 ফটো উপলব্ধ
415 নাম : ললিতা দৈমাৰী স্বামীৰ নাম: অনিল দৈমাৰী ঘৰ নং : ৭৫ বয়স : 42 লিঙ্গ : মহিলা	LQX1027641 ফটো উপলব্ধ	416 নাম : বিফল দৈমাৰী পিতাৰ নাম: চিদা দৈমাৰী ঘৰ নং : ৭৫ বয়স : 40 লিঙ্গ : পুৰুষ	LQX1027652 ফটো উপলব্ধ	417 নাম : মৈনা দৈমাৰী স্বামীৰ নাম: বিকুলা দৈমাৰী ঘৰ নং : ৭৫ বয়স : 37 লিঙ্গ : মহিলা	LQX0221275 ফটো উপলব্ধ
418 নাম : এডিলীন দৈমাৰী পিতাৰ নাম: অনীল দৈমাৰী ঘৰ নং : 75 বয়স : 23 লিঙ্গ : মহিলা	LQX1161694 ফটো উপলব্ধ	419 নাম : বিদিশা দৈমাৰী পিতাৰ নাম: ডানিয়েল দৈমাৰী ঘৰ নং : 75 বয়স : 22 লিঙ্গ : মহিলা	LQX1161702 ফটো উপলব্ধ	420 নাম : সাগুৰিকা দৈমাৰী পিতাৰ নাম: অনীল দৈমাৰী ঘৰ নং : 75 বয়স : 22 লিঙ্গ : মহিলা	LQX1161678 ফটো উপলব্ধ



421 নাম : বিসজীতা দৈমাৰী পিতাৰ নাম: ৰুবিনসন দৈমাৰী ঘৰ নং : ৭৭ বয়স : 40 লিঙ্গ : মহিলা	LQX1027709 ফটো উপলব্ধ	E 422 নাম : যোহন খাল্খাৰী পিতাৰ নাম: পোলাপচন খাল্খাৰী ঘৰ নং : ৭৮ বয়স : 70 লিঙ্গ : পুৰুষ	LQX1027721 ফটো উপলব্ধ	423 নাম : মনোমতি খাখলাৰী স্বামীৰ নাম: মোহন খাখলাৰী ঘৰ নং : ৭৮ বয়স : 65 লিঙ্গ : মহিলা	LQX1027732 ফটো উপলব্ধ
424 নাম : ৰাজু দৈমাৰী পিতাৰ নাম: ৰোবিনসন দৈমাৰী ঘৰ নং : ৭৮ বয়স : 45 লিঙ্গ : পুৰুষ	LQX1027710 ফটো উপলব্ধ	425 নাম : প্ৰিয়া খাখলাৰী স্বামীৰ নাম: চাঞ্জলী খাখলাৰী ঘৰ নং : ৭৮ বয়স : 30 লিঙ্গ : মহিলা	LQX0220475 ফটো উপলব্ধ	426 নাম : পিটাৰ খাখলাৰী পিতাৰ নাম: গোলাপচন খাখলাৰী ঘৰ নং : ৭৯ বয়স : 56 লিঙ্গ : পুৰুষ	LQX1027776 ফটো উপলব্ধ
427 নাম : বীৰ্খংগ কুচাৰি পিতাৰ নাম: লীলা কচাৰি ঘৰ নং : ৭৯ বয়স : 46 লিঙ্গ : পুৰুষ	LQX0453910 ফটো উপলব্ধ	428 নাম : চান্জলাই খাল্খাৰী পিতাৰ নাম: যোহন খাল্খাৰী ঘৰ নং : ৭৯ বয়স : 34 লিঙ্গ : পুৰুষ	LQX1027754 ফটো উপলব্ধ	429 নাম : ৰোদা খাখলাৰী পিতাৰ নাম: পিটাৰ খাখলাৰী ঘৰ নং : ৭৯ বয়স : 23 লিঙ্গ : মহিলা	LQX0516534 ফটো উপলব্ধ
430 নাম : সুজিত দৈমাৰী পিতাৰ নাম: খেফা দৈমাৰী ঘৰ নং : ৮১ বয়স : 70 লিঙ্গ : পুৰুষ	LQX1027798 ফটো উপলব্ধ	431 নাম : নিহিৰি দৈমাৰী স্বামীৰ নাম: চুজিদ দৈমাৰী ঘৰ নং : ৮১ বয়স : 65 লিঙ্গ : মহিলা	LQX1027801 ফটো উপলব্ধ	432 নাম : ইজাইল দৈমাৰী পিতাৰ নাম: চিদা দৈমাৰী ঘৰ নং : ৮১ক বয়স : 65 লিঙ্গ : পুৰুষ	LQX1027845 ফটো উপলব্ধ
433 নাম : ফুলেনা দৈমাৰী স্বামীৰ নাম: ইজাইল দৈমাৰী ঘৰ নং : ৮১ক বয়স : 60 লিঙ্গ : মহিলা	LQX1027856 ফটো উপলব্ধ	434 নাম : প্ৰমিলা খাখলাৰী স্বামীৰ নাম: পিতাৰ খাখলাৰী ঘৰ নং : ৮১ বয়স : 50 লিঙ্গ : মহিলা	LQX1027787 ফটো উপলব্ধ	S 435 নাম : হেপী দৈমাৰী পিতাৰ নাম: চুজিদ দৈমাৰী ঘৰ নং : ৮১ বয়স : 44 লিঙ্গ : মহিলা	LQX1027812 ফটো উপলব্ধ
436 নাম : ৰিজু দৈমাৰি পিতাৰ নাম: সুজিত দৈমাৰী ঘৰ নং : ৮১ বয়স : 44 লিঙ্গ : মহিলা	LQX0282202 ফটো উপলব্ধ	437 নাম : মিৰজু দৈমাৰী পিতাৰ নাম: চুজিদ দৈমাৰী ঘৰ নং : ৮১ বয়স : 42 লিঙ্গ : পুৰুষ	LQX1027823 ফটো উপলব্ধ	438 নাম : দীপা বসুমতাৰী স্বামীৰ নাম: মথিৰাম বসুমতাৰী ঘৰ নং : ৮১ বয়স : 42 লিঙ্গ : মহিলা	LQX1034260 ফটো উপলব্ধ
439 নাম : সিমংগা দাস্ৰমাৰী পিতাৰ নাম: ইস্ৰাইল দাস্ৰমাৰী ঘৰ নং : 81 বয়স : 33 লিঙ্গ : পুৰুষ	LQX1034066 ফটো উপলব্ধ	440 নাম : অশ্বাষ দৈমাৰী পিতাৰ নাম: ইস্ৰায়েল দৈমাৰী ঘৰ নং : ৮১ বয়স : 26 লিঙ্গ : পুৰুষ	LQX0496406 ফটো উপলব্ধ	441 নাম : জেস্মিন দৈমাৰী পিতাৰ নাম: ৰোম্পতী দৈমাৰী ঘৰ নং : ৮১ বয়স : 25 লিঙ্গ : মহিলা	LQX0393835 ফটো উপলব্ধ
S 442 নাম : ৰোমৈ ডৈমাৰী পিতাৰ নাম: ইজাইল ডৈমাৰী ঘৰ নং : ৮১ বয়স : 80 লিঙ্গ : মহিলা	LQX0114736 ফটো উপলব্ধ	443 নাম : মানেশ্বৰ দৈমাৰী পিতাৰ নাম: বেদা দৈমাৰী ঘৰ নং : ৮২ বয়স : 73 লিঙ্গ : পুৰুষ	LQX1027878 ফটো উপলব্ধ	444 নাম : জয়ন্তী দৈমাৰী স্বামীৰ নাম: মানেশ্বৰ দৈমাৰী ঘৰ নং : ৮২ বয়স : 70 লিঙ্গ : মহিলা	LQX1027889 ফটো উপলব্ধ
445 নাম : অনিকা দৈমাৰী পিতাৰ নাম: মানেশ্বৰ দৈমাৰী ঘৰ নং : ৮২ বয়স : 44 লিঙ্গ : মহিলা	LQX1027890 ফটো উপলব্ধ	446 নাম : অমোৰিয়া দৈমাৰী পিতাৰ নাম: মানেশ্বৰ দৈমাৰী ঘৰ নং : ৮২ বয়স : 39 লিঙ্গ : পুৰুষ	LQX1027903 ফটো উপলব্ধ	447 নাম : অৰ্চনা দৈমাৰী স্বামীৰ নাম: অমৰিয়া দৈমাৰী ঘৰ নং : ৮২ বয়স : 29 লিঙ্গ : মহিলা	LQX0115147 ফটো উপলব্ধ
# 448 নাম : গজেন্দ্ৰ বসুমতাৰী পিতাৰ নাম: আন্তী বসুমতাৰী ঘৰ নং : ৮৩ বয়স : 63 লিঙ্গ : পুৰুষ	LQX1027914 ফটো উপলব্ধ	# 449 নাম : কলিমাই খাখলাৰী স্বামীৰ নাম: গজেন্দ্ৰ বসুমতাৰী ঘৰ নং : ৮৩ বয়স : 60 লিঙ্গ : মহিলা	LQX1027925 ফটো উপলব্ধ	450 নাম : সানশ্ৰীমা বসুমতাৰী পিতাৰ নাম: গজেন্দ্ৰ বসুমতাৰী ঘৰ নং : ৮৩ বয়স : 33 লিঙ্গ : মহিলা	LQX1034282 ফটো উপলব্ধ



451 নাম : পচিত কুমাৰ বসুমতাৰী পিতাৰ নাম: গজেন্দ্ৰ বসুমতাৰী ঘৰ নং : ৮৩ বয়স : 29 লিঙ্গ : পুৰুষ	LQX0262659 ফটো উপলব্ধ	452 নাম : গজেন দৈমাৰী পিতাৰ নাম: খগেন দৈমাৰী ঘৰ নং : ৮৪ বয়স : 69 লিঙ্গ : পুৰুষ	LQX1027947 ফটো উপলব্ধ	S 453 নাম : খেৰে বসুমতাৰী পিতাৰ নাম: গজেন্দ্ৰ বসুমতাৰী ঘৰ নং : ৮৪ বয়স : 36 লিঙ্গ : মহিলা	LQX1027936 ফটো উপলব্ধ
454 নাম : জতিশ দাস্কাৰী শ্ৰী পিতাৰ নাম: গজেন দৈমাৰী ঘৰ নং : ৮৪ বয়স : 33 লিঙ্গ : পুৰুষ	LQX1034351 ফটো উপলব্ধ	455 নাম : মিন দৈমাৰী স্বামীৰ নাম: উতিশ দৈমাৰী ঘৰ নং : ৮৪ বয়স : 30 লিঙ্গ : মহিলা	LQX1034179 ফটো উপলব্ধ	456 নাম : জোতীকা দৈমাৰী পিতাৰ নাম: গজেন দৈমাৰী ঘৰ নং : ৮৪ বয়স : 27 লিঙ্গ : মহিলা	LQX0154013 ফটো উপলব্ধ
457 নাম : ৰূপনী দৈমাৰী স্বামীৰ নাম: গজেন দৈমাৰী ঘৰ নং : ৮৫ বয়স : 60 লিঙ্গ : মহিলা	LQX1027958 ফটো উপলব্ধ	458 নাম : বনজিতা দৈমাৰী স্বামীৰ নাম: প্ৰদীপ দৈমাৰী ঘৰ নং : ৮৫ বয়স : 53 লিঙ্গ : মহিলা	LQX1027981 ফটো উপলব্ধ	459 নাম : বনজয় দৈমাৰী মাতৃৰ নাম: গাইলুং দৈমাৰী ঘৰ নং : ৮৫ বয়স : 50 লিঙ্গ : পুৰুষ	LQX1027992 ফটো উপলব্ধ
460 নাম : শীৰাস দৈমাৰী মাতৃৰ নাম: গাইলুং দৈমাৰী ঘৰ নং : ৮৫ বয়স : 47 লিঙ্গ : পুৰুষ	LQX1028019 ফটো উপলব্ধ	461 নাম : মাসোংবৰ দাস্কাৰী মাতৃৰ নাম: গাইলুং দৈমাৰী ঘৰ নং : ৮৫ বয়স : 45 লিঙ্গ : পুৰুষ	LQX1028008 ফটো উপলব্ধ	462 নাম : মুণালী দৈমাৰী মাতৃৰ নাম: গাইলুং দৈমাৰী ঘৰ নং : ৮৫ বয়স : 40 লিঙ্গ : মহিলা	LQX1028020 ফটো উপলব্ধ
463 নাম : কোনিলা দৈমাৰী স্বামীৰ নাম: ৰঞ্জয় দৈমাৰী ঘৰ নং : ৮৫ বয়স : 40 লিঙ্গ : মহিলা	LQX1034340 ফটো উপলব্ধ	464 নাম : জানকি দৈমাৰী স্বামীৰ নাম: মাসোংবৰ দাস্কাৰী ঘৰ নং : ৮৫ বয়স : 39 লিঙ্গ : মহিলা	LQX1617329 ফটো উপলব্ধ	465 নাম : চুৰতি দৈমাৰী পিতাৰ নাম: কুন্টি দৈমাৰী ঘৰ নং : ৮৬ বয়স : 73 লিঙ্গ : মহিলা	LQX1028053 ফটো উপলব্ধ
466 নাম : দেওবাৰী দৈমাৰী পিতাৰ নাম: কুন্টি দৈমাৰী ঘৰ নং : ৮৬ বয়স : 70 লিঙ্গ : মহিলা	LQX1028097 ফটো উপলব্ধ	467 নাম : ৰঞ্জিত দৈমাৰী পিতাৰ নাম: সুৰতি দৈমাৰী ঘৰ নং : ৮৬ বয়স : 45 লিঙ্গ : পুৰুষ	LQX1028086 ফটো উপলব্ধ	468 নাম : ৰূপালি দৈমাৰী স্বামীৰ নাম: শৰত দৈমাৰী ঘৰ নং : ৮৬ বয়স : 42 লিঙ্গ : মহিলা	LQX0282483 ফটো উপলব্ধ
469 নাম : ছৰদ দৈমাৰী পিতাৰ নাম: সুৰতি দৈমাৰী ঘৰ নং : ৮৬ বয়স : 41 লিঙ্গ : পুৰুষ	LQX1028075 ফটো উপলব্ধ	470 নাম : নমল দৈমাৰী পিতাৰ নাম: কুন্টি দৈমাৰী ঘৰ নং : ৮৬ বয়স : 40 লিঙ্গ : পুৰুষ	LQX1028111 ফটো উপলব্ধ	471 নাম : বিনা দৈমাৰী মাতৃৰ নাম: গাইলুং দৈমাৰী ঘৰ নং : ৮৬ বয়স : 38 লিঙ্গ : মহিলা	LQX1028042 ফটো উপলব্ধ
472 নাম : মাজেনী দৈমাৰী স্বামীৰ নাম: ৰঞ্জিত দৈমাৰী ঘৰ নং : 86 বয়স : 32 লিঙ্গ : মহিলা	LQX0439778 ফটো উপলব্ধ	473 নাম : নবল দৈমাৰী পিতাৰ নাম: দৰচম দৈমাৰী ঘৰ নং : 86 বয়স : 27 লিঙ্গ : পুৰুষ	LQX0439562 ফটো উপলব্ধ	474 নাম : সালোমন দৈমাৰী পিতাৰ নাম: দোশোঁম দৈমাৰী ঘৰ নং : 86 বয়স : 22 লিঙ্গ : পুৰুষ	LQX7693393 ফটো উপলব্ধ
475 নাম : খওলা দৈমাৰী পিতাৰ নাম: কুন্টি দৈমাৰী ঘৰ নং : ৮৬ বয়স : 38 লিঙ্গ : পুৰুষ	LQX1028100 ফটো উপলব্ধ	476 নাম : অমল্য দৈমাৰী পিতাৰ নাম: হৰেশ্বৰ দৈমাৰী ঘৰ নং : ৮৮ বয়স : 65 লিঙ্গ : পুৰুষ	LQX1028133 ফটো উপলব্ধ	477 নাম : জুন দৈমাৰী পিতাৰ নাম: কুন্টি দৈমাৰী ঘৰ নং : ৮৮ বয়স : 38 লিঙ্গ : মহিলা	LQX1028122 ফটো উপলব্ধ
478 নাম : আচমিনা দৈমাৰী পিতাৰ নাম: অমল্য দৈমাৰী ঘৰ নং : ৮৮ বয়স : 31 লিঙ্গ : মহিলা	LQX0118059 ফটো উপলব্ধ	479 নাম : চৈমদৈন বসুমতাৰী পিতাৰ নাম: চৌৰিঙা বসুমতাৰী ঘৰ নং : ৮৮ বয়স : 28 লিঙ্গ : পুৰুষ	LQX0221812 ফটো উপলব্ধ	480 নাম : ৰবিচন দৈমাৰী পিতাৰ নাম: বৰায় দৈমাৰী ঘৰ নং : ৮৯ বয়স : 53 লিঙ্গ : পুৰুষ	LQX1028155 ফটো উপলব্ধ



481 নাম : মদনী দৈমাৰী স্বামীৰ নাম: অমূল্য দৈমাৰী ঘৰ নং : ৮৯ বয়স : 52 লিঙ্গ : মহিলা	LQX1028144 ফটো উপলব্ধ	482 নাম : দেখচাং দৈমাৰী পিতাৰ নাম: বৰিচন দৈমাৰী ঘৰ নং : ৮৯ বয়স : 37 লিঙ্গ : পুৰুষ	LQX1034497 ফটো উপলব্ধ	483 নাম : দেহসৰ দাঈমাৰী পিতাৰ নাম: বৰিচন দৈমাৰী ঘৰ নং : ৮৯ বয়স : 35 লিঙ্গ : পুৰুষ	LQX1034500 ফটো উপলব্ধ
484 নাম : বাজা দৈমাৰী পিতাৰ নাম: বৰিচন দৈমাৰী ঘৰ নং : ৮৯ বয়স : 31 লিঙ্গ : পুৰুষ	LQX0220590 ফটো উপলব্ধ	485 নাম : বিবিকা দৈমাৰী স্বামীৰ নাম: দেতচাং দৈমাৰী ঘৰ নং : ৮৯ বয়স : 31 লিঙ্গ : মহিলা	LQX0220244 ফটো উপলব্ধ	486 নাম : অংগিক দৈমাৰী পিতাৰ নাম: অমূল্য দৈমাৰী ঘৰ নং : ৮৯ বয়স : 30 লিঙ্গ : পুৰুষ	LQX0282244 ফটো উপলব্ধ
487 নাম : স্বপ্না দৈমাৰী স্বামীৰ নাম: অংগিক দৈমাৰী ঘৰ নং : ৮৯ বয়স : 28 লিঙ্গ : মহিলা	LQX7666274 ফটো উপলব্ধ	488 নাম : এমানুআল দৈমাৰী পিতাৰ নাম: নোৰোমা দৈমাৰী ঘৰ নং : ৮৯ বয়স : 20 লিঙ্গ : পুৰুষ	PVJ0006932 ফটো উপলব্ধ	489 নাম : লইমৌন দৈমাৰী স্বামীৰ নাম: বিনাচ দৈমাৰী ঘৰ নং : ৮৯ বয়স : 52 লিঙ্গ : মহিলা	LQX1617114 ফটো উপলব্ধ
490 নাম : বিনাচ দৈমাৰী পিতাৰ নাম: মদ্রাম দৈমাৰী ঘৰ নং : ৮৯ বয়স : 47 লিঙ্গ : পুৰুষ	LQX1617103 ফটো উপলব্ধ	491 নাম : প্ৰেমচন দৈমাৰী পিতাৰ নাম: অঞ্জাত ঘৰ নং : ৯০ বয়স : 55 লিঙ্গ : পুৰুষ	LQX1028213 ফটো উপলব্ধ	492 নাম : বীনা দৈমাৰী স্বামীৰ নাম: বৰিচন দৈমাৰী ঘৰ নং : ৯০ বয়স : 49 লিঙ্গ : মহিলা	LQX1028166 ফটো উপলব্ধ
493 নাম : যমুনা দৈমাৰী স্বামীৰ নাম: প্ৰেমচন দৈমাৰী ঘৰ নং : ৯০ বয়স : 43 লিঙ্গ : মহিলা	LQX1028202 ফটো উপলব্ধ	494 নাম : দীপালী দৈমাৰী পিতাৰ নাম: অন্দা দৈমাৰী ঘৰ নং : ৯০ বয়স : 30 লিঙ্গ : মহিলা	LQX0119917 ফটো উপলব্ধ	495 নাম : বিলিয়ম দৈমাৰী পিতাৰ নাম: বৰিচন দৈমাৰী ঘৰ নং : ৯০ বয়স : 24 লিঙ্গ : পুৰুষ	LQX0562504 ফটো উপলব্ধ
496 নাম : সনিয়া দৈমাৰী পিতাৰ নাম: বিজিত দৈমাৰী ঘৰ নং : ৯০ বয়স : 20 লিঙ্গ : মহিলা	PVJ0006692 ফটো উপলব্ধ	497 নাম : নালাচন দৈমাৰী পিতাৰ নাম: বেজাৰ দৈমাৰী ঘৰ নং : ৯১ বয়স : 60 লিঙ্গ : পুৰুষ	LQX1028224 ফটো উপলব্ধ	498 নাম : অঞ্জিমা দেউৰী স্বামীৰ নাম: দিপেন দেউৰী ঘৰ নং : ৯১ বয়স : 25 লিঙ্গ : মহিলা	LQX0450536 ফটো উপলব্ধ
499 নাম : নাগ্ৰা দৈমাৰী পিতাৰ নাম: নগ্ৰো দৈমাৰী ঘৰ নং : ৯১ বয়স : 72 লিঙ্গ : পুৰুষ	LQX1617125 ফটো উপলব্ধ	500 নাম : নাগেম দৈমাৰী স্বামীৰ নাম: নাগ্ৰা দৈমাৰী ঘৰ নং : ৯১ বয়স : 67 লিঙ্গ : মহিলা	LQX1617136 ফটো উপলব্ধ	501 নাম : বীনাৰাম দৈমাৰী পিতাৰ নাম: বাৰাম দৈমাৰী ঘৰ নং : ৯২ বয়স : 72 লিঙ্গ : পুৰুষ	LQX1028246 ফটো উপলব্ধ
502 নাম : মৰীয়ম দৈমাৰী স্বামীৰ নাম: বীনাৰাম দৈমাৰী ঘৰ নং : ৯২ বয়স : 68 লিঙ্গ : মহিলা	LQX1028257 ফটো উপলব্ধ	503 নাম : বীনাশ্ৰী দৈমাৰী স্বামীৰ নাম: নালাচন দৈমাৰী ঘৰ নং : ৯২ বয়স : 55 লিঙ্গ : মহিলা	LQX1028235 ফটো উপলব্ধ	504 নাম : জিতা দৈমাৰী স্বামীৰ নাম: বাতুল দৈমাৰী ঘৰ নং : ৯২ বয়স : 41 লিঙ্গ : মহিলা	LQX1028268 ফটো উপলব্ধ
505 নাম : প্ৰিতু দৈমাৰী পিতাৰ নাম: বীনাৰাম দৈমাৰী ঘৰ নং : ৯২ বয়স : 31 লিঙ্গ : পুৰুষ	LQX1034077 ফটো উপলব্ধ	506 নাম : বিন্টু দৈমাৰী পিতাৰ নাম: বীনাৰাম দৈমাৰী ঘৰ নং : ৯২ বয়স : 31 লিঙ্গ : পুৰুষ	LQX1034088 ফটো উপলব্ধ	507 নাম : অঞ্জীমা দৈমাৰী স্বামীৰ নাম: অনচুমা দৈমাৰী ঘৰ নং : ৯২ বয়স : 28 লিঙ্গ : মহিলা	DNB0305789 ফটো উপলব্ধ
508 নাম : চম্পা দৈমাৰী স্বামীৰ নাম: প্ৰীতু দৈমাৰী ঘৰ নং : ৯২ বয়স : 27 লিঙ্গ : মহিলা	LQX0221325 ফটো উপলব্ধ	509 নাম : পূৰ্ণিমা দৈমাৰী স্বামীৰ নাম: অমৃত দৈমাৰী ঘৰ নং : ৯২ বয়স : 26 লিঙ্গ : মহিলা	LQX0281824 ফটো উপলব্ধ	510 নাম : লীনা দৈমাৰী স্বামীৰ নাম: বালীৰাম দৈমাৰী ঘৰ নং : ৯৩ বয়স : 67 লিঙ্গ : মহিলা	LQX1028291 ফটো উপলব্ধ



511 নাম : অমৃত দৈমাৰী পিতাৰ নাম: বীনাৰাম দৈমাৰী ঘৰ নং : ৯৩ বয়স : 38 লিঙ্গ : পুৰুষ	LQX1028279 ফটো উপলব্ধ	512 নাম : হাংমা দৈমাৰী পিতাৰ নাম: বালিৰাম দৈমাৰী ঘৰ নং : ৯৩ বয়স : 32 লিঙ্গ : মহিলা	LQX0221390 ফটো উপলব্ধ	513 নাম : সঞ্জয় দৈমাৰী পিতাৰ নাম: বালিৰাম দৈমাৰী ঘৰ নং : ৯৩ বয়স : 31 লিঙ্গ : পুৰুষ	LQX1034099 ফটো উপলব্ধ
514 নাম : অজয় দৈমাৰী পিতাৰ নাম: বালিৰাম দৈমাৰী ঘৰ নং : ৯৪ বয়স : 39 লিঙ্গ : পুৰুষ	LQX1028304 ফটো উপলব্ধ	515 নাম : বিৰনী দৈমাৰী স্বামীৰ নাম: অজয় দৈমাৰী ঘৰ নং : ৯৪ বয়স : 31 লিঙ্গ : মহিলা	LQX0221341 ফটো উপলব্ধ	516 নাম : গোপাল মণ্ডল দৈমাৰী পিতাৰ নাম: বালিৰাম দৈমাৰী ঘৰ নং : ৯৪ বয়স : 31 লিঙ্গ : পুৰুষ	LQX0282061 ফটো উপলব্ধ
517 নাম : মনহৰ দাসীমাৰী পিতাৰ নাম: কাৰ্গা দাসীমাৰী ঘৰ নং : ৯৪ বয়স : 31 লিঙ্গ : পুৰুষ	LQX1034102 ফটো উপলব্ধ	S 518 নাম : আগষ্টি দৈমাৰী পিতাৰ নাম: গাৰ্গা দৈমাৰী ঘৰ নং : ৯৪ বয়স : 26 লিঙ্গ : মহিলা	LQX0324103 ফটো উপলব্ধ	519 নাম : দীপৰ বসুমতাৰী পিতাৰ নাম: নৰেন বসুমতাৰী ঘৰ নং : ৯৫ বয়স : 52 লিঙ্গ : পুৰুষ	LQX1028360 ফটো উপলব্ধ
520 নাম : মামনী বসুমতাৰী স্বামীৰ নাম: দীপৰ বসুমতাৰী ঘৰ নং : ৯৫ বয়স : 51 লিঙ্গ : মহিলা	LQX1028371 ফটো উপলব্ধ	521 নাম : বিৰদাও বসুমতাৰী পিতাৰ নাম: দীপৰ বসুমতাৰী ঘৰ নং : ৯৫ বয়স : 26 লিঙ্গ : পুৰুষ	LQX0325829 ফটো উপলব্ধ	522 নাম : বেখা বসুমতাৰী পিতাৰ নাম: দীপৰ বসুমতাৰী ঘৰ নং : 95 বয়স : 25 লিঙ্গ : মহিলা	LQX0325555 ফটো উপলব্ধ
523 নাম : মদন দৈমাৰী পিতাৰ নাম: জোনছ দৈমাৰী ঘৰ নং : ৯৬ বয়স : 60 লিঙ্গ : পুৰুষ	LQX1028393 ফটো উপলব্ধ	524 নাম : বোহিলা দৈমাৰী স্বামীৰ নাম: মদন দৈমাৰী ঘৰ নং : ৯৬ বয়স : 55 লিঙ্গ : মহিলা	LQX1028406 ফটো উপলব্ধ	525 নাম : চানচুমা দৈমাৰী পিতাৰ নাম: মদন দৈমাৰী ঘৰ নং : ৯৬ বয়স : 38 লিঙ্গ : পুৰুষ	LQX1028417 ফটো উপলব্ধ
526 নাম : ধৰ্মেশ্বৰী দৈমাৰী স্বামীৰ নাম: চানচুমা বসুমতাৰী ঘৰ নং : ৯৬ বয়স : 35 লিঙ্গ : মহিলা	LQX1028428 ফটো উপলব্ধ	S 527 নাম : সৈমাইনা দৈমাৰী পিতাৰ নাম: মদন দৈমাৰী ঘৰ নং : ৯৬ বয়স : 31 লিঙ্গ : মহিলা	LQX0220582 ফটো উপলব্ধ	528 নাম : মইনা দৈমাৰী পিতাৰ নাম: মদন দৈমাৰী ঘৰ নং : ৯৬ বয়স : 28 লিঙ্গ : মহিলা	LQX0220343 ফটো উপলব্ধ
529 নাম : ফান্জয় দৈমাৰী পিতাৰ নাম: বোন্জোয় দৈমাৰী ঘৰ নং : 96 বয়স : 20 লিঙ্গ : মহিলা	PVJ0075960 ফটো উপলব্ধ	530 নাম : লিহি দৈমাৰী স্বামীৰ নাম: খেৰা দৈমাৰী ঘৰ নং : ৯৭ বয়স : 70 লিঙ্গ : মহিলা	LQX1028439 ফটো উপলব্ধ	531 নাম : বিজিত দৈমাৰী পিতাৰ নাম: খেৰা দৈমাৰী ঘৰ নং : ৯৭ বয়স : 55 লিঙ্গ : পুৰুষ	LQX1028440 ফটো উপলব্ধ
532 নাম : সুনিতা দৈমাৰী স্বামীৰ নাম: বিজিত দৈমাৰী ঘৰ নং : ৯৭ বয়স : 45 লিঙ্গ : মহিলা	LQX1028462 ফটো উপলব্ধ	533 নাম : কান্তিৰাম দৈমাৰী পিতাৰ নাম: বৃষ্টি দৈমাৰী ঘৰ নং : ৯৮ বয়স : 62 লিঙ্গ : পুৰুষ	LQX1028473 ফটো উপলব্ধ	534 নাম : মানোিকি দৈমাৰী স্বামীৰ নাম: কান্তিৰাম দৈমাৰী ঘৰ নং : ৯৮ বয়স : 58 লিঙ্গ : মহিলা	LQX1028484 ফটো উপলব্ধ
535 নাম : নৰমি বসুমতাৰী স্বামীৰ নাম: বাচিৰাম বসুমতাৰী ঘৰ নং : ৯৯ বয়স : 75 লিঙ্গ : মহিলা	LQX1028520 ফটো উপলব্ধ	536 নাম : জোনাকি বসুমতাৰী স্বামীৰ নাম: নগেন বসুমতাৰী ঘৰ নং : ৯৯ বয়স : 62 লিঙ্গ : মহিলা	LQX1028542 ফটো উপলব্ধ	537 নাম : নগেন বসুমতাৰী পিতাৰ নাম: বাসিৰাম বসুমতাৰী ঘৰ নং : ৯৯ বয়স : 58 লিঙ্গ : পুৰুষ	LQX1028531 ফটো উপলব্ধ
538 নাম : মমতা বসুমতাৰী পিতাৰ নাম: বাচিৰাম বসুমতাৰী ঘৰ নং : ৯৯ বয়স : 51 লিঙ্গ : মহিলা	LQX0220111 ফটো উপলব্ধ	539 নাম : তপন বসুমতাৰী পিতাৰ নাম: নগেন বসুমতাৰী ঘৰ নং : ৯৯ বয়স : 39 লিঙ্গ : মহিলা	LQX1028564 ফটো উপলব্ধ	540 নাম : স্বপন বসুমতাৰী পিতাৰ নাম: নগেন বসুমতাৰী ঘৰ নং : ৯৯ বয়স : 36 লিঙ্গ : পুৰুষ	LQX1028508 ফটো উপলব্ধ



<p>R 541 LQX1034339</p> <p>নাম : জটিনা বসুমতাৰী পিতাৰ নাম: নগেন বসুমতাৰী ঘৰ নং : ৯৯ বয়স : 30 লিঙ্গ : মহিলা</p> <p>ফটো উপলব্ধ</p>	<p>542 LQX0282194</p> <p>নাম : জুশা বসুমতাৰী পিতাৰ নাম: নগেন বসুমতাৰী ঘৰ নং : ৯৯ বয়স : 30 লিঙ্গ : মহিলা</p> <p>ফটো উপলব্ধ</p>	<p>543 LQX0281873</p> <p>নাম : হিমালী বসুমতাৰী স্বামীৰ নাম: তপন বসুমতাৰী ঘৰ নং : ৯৯ বয়স : 25 লিঙ্গ : মহিলা</p> <p>ফটো উপলব্ধ</p>
<p>544 LQX1034204</p> <p>নাম : বেজিনা দৈমাৰী পিতাৰ নাম: সতয় দৈমাৰী ঘৰ নং : ১০০ বয়স : 40 লিঙ্গ : মহিলা</p> <p>ফটো উপলব্ধ</p>	<p>545 LQX1028586</p> <p>নাম : বিৰচ দৈমাৰী পিতাৰ নাম: চতাই দৈমাৰী ঘৰ নং : ১০০ বয়স : 39 লিঙ্গ : পুৰুষ</p> <p>ফটো উপলব্ধ</p>	<p>S 546 LQX1028597</p> <p>নাম : অনাৰী দৈমাৰী পিতাৰ নাম: ছতাই দৈমাৰী ঘৰ নং : ১০০ বয়স : 38 লিঙ্গ : মহিলা</p> <p>ফটো উপলব্ধ</p>
<p>547 LQX1028622</p> <p>নাম : জৰলী দৈমাৰী পিতাৰ নাম: খৌলা দৈমাৰী ঘৰ নং : ১০১ বয়স : 49 লিঙ্গ : মহিলা</p> <p>ফটো উপলব্ধ</p>	<p>548 LQX1028666</p> <p>নাম : বালশ্ৰী দৈমাৰী স্বামীৰ নাম: থানেশ্বৰ দৈমাৰী ঘৰ নং : ১০১ বয়স : 70 লিঙ্গ : মহিলা</p> <p>ফটো উপলব্ধ</p>	<p>549 LQX1028677</p> <p>নাম : লক্ষীণ দৈমাৰী পিতাৰ নাম: থানেশ্বৰ দৈমাৰী ঘৰ নং : ১০১ বয়স : 50 লিঙ্গ : পুৰুষ</p> <p>ফটো উপলব্ধ</p>
<p>550 LQX1028688</p> <p>নাম : গুনেশ্বৰী দৈমাৰী স্বামীৰ নাম: লক্ষী দৈমাৰী ঘৰ নং : ১০২ বয়স : 48 লিঙ্গ : মহিলা</p> <p>ফটো উপলব্ধ</p>	<p>551 LQX1028699</p> <p>নাম : বমেন দৈমাৰী পিতাৰ নাম: থানেশ্বৰ দৈমাৰী ঘৰ নং : ১০২ বয়স : 40 লিঙ্গ : পুৰুষ</p> <p>ফটো উপলব্ধ</p>	<p>552 LQX1028655</p> <p>নাম : বীপল দৈমাৰী পিতাৰ নাম: খৌলা দৈমাৰী ঘৰ নং : ১০২ বয়স : 39 লিঙ্গ : পুৰুষ</p> <p>ফটো উপলব্ধ</p>
<p>553 LQX1034168</p> <p>নাম : বিদাংশী ইছলাৰী স্বামীৰ নাম: বমেন দৈমাৰী ঘৰ নং : ১০২ বয়স : 38 লিঙ্গ : মহিলা</p> <p>ফটো উপলব্ধ</p>	<p>554 LQX0517052</p> <p>নাম : সুৰো চাংমা পিতাৰ নাম: সুমেল চাংমা ঘৰ নং : ১০২ বয়স : 35 লিঙ্গ : মহিলা</p> <p>ফটো উপলব্ধ</p>	<p>555 LQX0571299</p> <p>নাম : জয়চন্দ্ৰ দৈমাৰী পিতাৰ নাম: লোখান দৈমাৰী ঘৰ নং : ১০২ বয়স : 22 লিঙ্গ : পুৰুষ</p> <p>ফটো উপলব্ধ</p>
<p>556 LQX1028702</p> <p>নাম : পদমী দৈমাৰী পিতাৰ নাম: থানেশ্বৰ দৈমাৰী ঘৰ নং : ১০৩ বয়স : 42 লিঙ্গ : মহিলা</p> <p>ফটো উপলব্ধ</p>	<p>557 LQX1028746</p> <p>নাম : বিশ্ৰামী দৈমাৰী স্বামীৰ নাম: কমল দৈমাৰী ঘৰ নং : ১০৪ বয়স : 79 লিঙ্গ : মহিলা</p> <p>ফটো উপলব্ধ</p>	<p>558 LQX1028757</p> <p>নাম : বলৰাম দৈমাৰী পিতাৰ নাম: কমল দৈমাৰী ঘৰ নং : ১০৪ বয়স : 49 লিঙ্গ : পুৰুষ</p> <p>ফটো উপলব্ধ</p>
<p>559 LQX1028768</p> <p>নাম : বজন্তী দৈমাৰী স্বামীৰ নাম: বলৰাম দৈমাৰী ঘৰ নং : ১০৪ বয়স : 47 লিঙ্গ : মহিলা</p> <p>ফটো উপলব্ধ</p>	<p>560 LQX0220483</p> <p>নাম : আঞ্জেলিনী দৈমাৰী পিতাৰ নাম: কমল দৈমাৰী ঘৰ নং : ১০৪ বয়স : 42 লিঙ্গ : মহিলা</p> <p>ফটো উপলব্ধ</p>	<p>S 561 LQX1028780</p> <p>নাম : খনশ্ৰী দৈমাৰী পিতাৰ নাম: কমল দৈমাৰী ঘৰ নং : ১০৪ বয়স : 4 লিঙ্গ : মহিলা</p> <p>ফটো উপলব্ধ</p>
<p>562 LQX0220905</p> <p>নাম : সুনিল দৈমাৰী পিতাৰ নাম: বলৰাম দৈমাৰী ঘৰ নং : ১০৪ বয়স : 29 লিঙ্গ : পুৰুষ</p> <p>ফটো উপলব্ধ</p>	<p>563 LQX0281980</p> <p>নাম : জিৰী দৈমাৰী পিতাৰ নাম: হন্দ্ৰা দৈমাৰী ঘৰ নং : 104 বয়স : 27 লিঙ্গ : মহিলা</p> <p>ফটো উপলব্ধ</p>	<p>564 LQX0286542</p> <p>নাম : ৰাভুল দৈমাৰী পিতাৰ নাম: বল দৈমাৰী ঘৰ নং : ১০৪ বয়স : 25 লিঙ্গ : পুৰুষ</p> <p>ফটো উপলব্ধ</p>
<p>565 LQX1028791</p> <p>নাম : হৰেন দৈমাৰী পিতাৰ নাম: কমল দৈমাৰী ঘৰ নং : ১০৫ বয়স : 55 লিঙ্গ : পুৰুষ</p> <p>ফটো উপলব্ধ</p>	<p>566 LQX7651227</p> <p>নাম : বেবেকা নাৰ্জাৰী স্বামীৰ নাম: ৰাজেশ দৈমাৰী ঘৰ নং : ১০৫ বয়স : 38 লিঙ্গ : মহিলা</p> <p>ফটো উপলব্ধ</p>	<p>567 PVJ0006957</p> <p>নাম : ধোস্তী দৈমাৰী পিতাৰ নাম: ৰবিৰাম দৈমাৰী ঘৰ নং : 105 বয়স : 33 লিঙ্গ : মহিলা</p> <p>ফটো উপলব্ধ</p>
<p>568 LQX0220855</p> <p>নাম : ভাৰবতী দৈমাৰী পিতাৰ নাম: হৰেন দৈমাৰী ঘৰ নং : ১০৫ বয়স : 32 লিঙ্গ : মহিলা</p> <p>ফটো উপলব্ধ</p>	<p># 569 LQX0408492</p> <p>নাম : জুলি বসুমতাৰী স্বামীৰ নাম: আনজাদ দৈমাৰী ঘৰ নং : 105 বয়স : 31 লিঙ্গ : মহিলা</p> <p>ফটো উপলব্ধ</p>	<p>570 LQX0282400</p> <p>নাম : সোমশ্ৰী দৈমাৰী পিতাৰ নাম: হৰেন দৈমাৰী ঘৰ নং : ১০৫ বয়স : 30 লিঙ্গ : মহিলা</p> <p>ফটো উপলব্ধ</p>



571 নাম : অশোক দৈমাৰী পিতাৰ নাম: কবিৰাম দৈমাৰী ঘৰ নং : 105 বয়স : 28 লিঙ্গ : পুৰুষ	PVJ0128876 ফটো উপলব্ধ	572 নাম : চোমখোৰ দৈমাৰী পিতাৰ নাম: হৰেন দৈমাৰী ঘৰ নং : 105 বয়স : 27 লিঙ্গ : পুৰুষ	LQX0220632 ফটো উপলব্ধ	573 নাম : এলিজা বৰগুয়াৰী স্বামীৰ নাম: ৰাজা দৈমাৰী ঘৰ নং : 105 বয়স : 22 লিঙ্গ : মহিলা	PVJ0006841 ফটো উপলব্ধ
574 নাম : বাবুল দৈমাৰী পিতাৰ নাম: হালং দৈমাৰী ঘৰ নং : 106 বয়স : 75 লিঙ্গ : পুৰুষ	LQX1028815 ফটো উপলব্ধ	575 নাম : পাউলেনা দৈমাৰী স্বামীৰ নাম: বাবুল দৈমাৰী ঘৰ নং : 106 বয়স : 70 লিঙ্গ : মহিলা	LQX1028826 ফটো উপলব্ধ	576 নাম : থানেশ্বৰী দৈমাৰী স্বামীৰ নাম: হৰেন দৈমাৰী ঘৰ নং : 106 বয়স : 50 লিঙ্গ : মহিলা	LQX1028804 ফটো উপলব্ধ
577 নাম : ৰাজেশ দৈমাৰী পিতাৰ নাম: বাবুল দৈমাৰী ঘৰ নং : 106 বয়স : 40 লিঙ্গ : পুৰুষ	LQX1028848 ফটো উপলব্ধ	578 নাম : ইছমাইল দৈমাৰী পিতাৰ নাম: বাবুল দৈমাৰী ঘৰ নং : 106 বয়স : 38 লিঙ্গ : পুৰুষ	LQX1028837 ফটো উপলব্ধ	579 নাম : ফিলিনা দৈমাৰী স্বামীৰ নাম: ইছমাইল দৈমাৰী ঘৰ নং : 106 বয়স : 37 লিঙ্গ : মহিলা	LQX1028859 ফটো উপলব্ধ
580 নাম : মঞ্জু দৈমাৰী পিতাৰ নাম: বাবুল দৈমাৰী ঘৰ নং : 106 বয়স : 32 লিঙ্গ : মহিলা	LQX1617147 ফটো উপলব্ধ	E 581 নাম : ৰশ্মি বসুমতাৰী স্বামীৰ নাম: পৌহৰ বসুমতাৰী ঘৰ নং : 109 বয়স : 65 লিঙ্গ : মহিলা	LQX1028893 ফটো উপলব্ধ	582 নাম : দিৰ্জেন মুশাহাৰী পিতাৰ নাম: অনিলা মুশাহাৰী ঘৰ নং : 109 বয়স : 65 লিঙ্গ : পুৰুষ	LQX0555813 ফটো উপলব্ধ
# 583 নাম : আনজাদ দৈমাৰী পিতাৰ নাম: বাবুল দৈমাৰী ঘৰ নং : 105 বয়স : 38 লিঙ্গ : পুৰুষ	LQX1028871 ফটো উপলব্ধ	584 নাম : বুডে মুশাহাৰী পিতাৰ নাম: দিৰ্জেন মুশাহাৰী ঘৰ নং : 109 বয়স : 38 লিঙ্গ : পুৰুষ	LQX0556209 ফটো উপলব্ধ	585 নাম : খ্ৰিষ্টিনা বসুমতাৰী স্বামীৰ নাম: জিতু বসুমতাৰী ঘৰ নং : 109 বয়স : 35 লিঙ্গ : মহিলা	LQX1028860 ফটো উপলব্ধ
586 নাম : চপ্পা বসুমতাৰী পিতাৰ নাম: পৌহৰ বসুমতাৰী ঘৰ নং : 109 বয়স : 32 লিঙ্গ : মহিলা	LQX1617158 ফটো উপলব্ধ	587 নাম : ৰিজিনা মোচাহাৰী স্বামীৰ নাম: বুডে মুশাহাৰী ঘৰ নং : 109 বয়স : 32 লিঙ্গ : মহিলা	LQX0555532 ফটো উপলব্ধ	588 নাম : দেভিদচন দৈমাৰী পিতাৰ নাম: মঙ্গল দৈমাৰী ঘৰ নং : 108 বয়স : 60 লিঙ্গ : পুৰুষ	LQX1028917 ফটো উপলব্ধ
589 নাম : মনিকা দৈমাৰী স্বামীৰ নাম: দেভিদচন দৈমাৰী ঘৰ নং : 108 বয়স : 55 লিঙ্গ : মহিলা	LQX1028928 ফটো উপলব্ধ	590 নাম : হীসকিয়া দৈমাৰী পিতাৰ নাম: দেভিদচন দৈমাৰী ঘৰ নং : 108 বয়স : 25 লিঙ্গ : পুৰুষ	LQX0440198 ফটো উপলব্ধ	591 নাম : ইছ্টাৰ দৈমাৰী পিতাৰ নাম: দেভিদচন দৈমাৰী ঘৰ নং : 108 বয়স : 24 লিঙ্গ : মহিলা	LQX0506758 ফটো উপলব্ধ
592 নাম : চৰেন দৈমাৰী পিতাৰ নাম: কালা দৈমাৰী ঘৰ নং : 109 বয়স : 60 লিঙ্গ : পুৰুষ	LQX1028939 ফটো উপলব্ধ	593 নাম : খোলি দৈমাৰী স্বামীৰ নাম: চৰেন দৈমাৰী ঘৰ নং : 109 বয়স : 57 লিঙ্গ : মহিলা	LQX1028951 ফটো উপলব্ধ	594 নাম : মাকন দৈমাৰী পিতাৰ নাম: চৰেন দৈমাৰী ঘৰ নং : 109 বয়স : 37 লিঙ্গ : পুৰুষ	LQX1617169 ফটো উপলব্ধ
595 নাম : দেৰহাচাৰ দৈমাৰী পিতাৰ নাম: চৰেন দৈমাৰী ঘৰ নং : 109 বয়স : 32 লিঙ্গ : পুৰুষ	LQX1617170 ফটো উপলব্ধ	596 নাম : বিক্ৰম দৈমাৰী পিতাৰ নাম: চৰেন দৈমাৰী ঘৰ নং : 109 বয়স : 30 লিঙ্গ : পুৰুষ	LQX1034293 ফটো উপলব্ধ	597 নাম : ৰিমা দৈমাৰী পিতাৰ নাম: বিক্ৰম দৈমাৰী ঘৰ নং : 109 বয়স : 26 লিঙ্গ : মহিলা	LQX0281782 ফটো উপলব্ধ
598 নাম : পাৰুলি দৈমাৰী স্বামীৰ নাম: মাকন দৈমাৰী ঘৰ নং : 109 বয়স : 24 লিঙ্গ : মহিলা	LQX0511055 ফটো উপলব্ধ	599 নাম : সৌমশ্ৰী দৈমাৰী পিতাৰ নাম: চৰেন দৈমাৰী ঘৰ নং : 110 বয়স : 57 লিঙ্গ : পুৰুষ	LQX1028973 ফটো উপলব্ধ	600 নাম : দমন্তী দৈমাৰী স্বামীৰ নাম: নয়ন দৈমাৰী ঘৰ নং : 110 বয়স : 45 লিঙ্গ : মহিলা	LQX1029001 ফটো উপলব্ধ

601 নাম : বিজয় দৈমাৰী পিতাৰ নাম: খোলা দৈমাৰী ঘৰ নং : ১১১ বয়স : 40 লিঙ্গ : পুৰুষ	LQX1029045 ফটো উপলব্ধ	602 নাম : পিংকী দৈমাৰী স্বামীৰ নাম: নোৰোজীত দৈমাৰী ঘৰ নং : 112 বয়স : 28 লিঙ্গ : মহিলা	PVJ0098897 ফটো উপলব্ধ	603 নাম : চুৰেন দৈমাৰী পিতাৰ নাম: খালা দৈমাৰী ঘৰ নং : ১১৩ বয়স : 59 লিঙ্গ : পুৰুষ	LQX1029114 ফটো উপলব্ধ
604 নাম : বাবু দৈমাৰী পিতাৰ নাম: মালা দৈমাৰী ঘৰ নং : ১১৫ বয়স : 67 লিঙ্গ : পুৰুষ	LQX1029158 ফটো উপলব্ধ	605 নাম : চবাৰী দৈমাৰী স্বামীৰ নাম: বাবু দৈমাৰী ঘৰ নং : ১১৫ বয়স : 60 লিঙ্গ : মহিলা	LQX1029169 ফটো উপলব্ধ	606 নাম : হাজো দৈমাৰী স্বামীৰ নাম: বৃথ দৈমাৰী ঘৰ নং : ১১৫ বয়স : 50 লিঙ্গ : মহিলা	LQX1029147 ফটো উপলব্ধ
607 নাম : বেণু দৈমাৰী পিতাৰ নাম: বাবু দৈমাৰী ঘৰ নং : ১১৫ বয়স : 33 লিঙ্গ : মহিলা	LQX0566588 ফটো উপলব্ধ	608 নাম : চুজেন দৈমাৰী পিতাৰ নাম: হৰেন দৈমাৰী ঘৰ নং : ১১৬ বয়স : 67 লিঙ্গ : পুৰুষ	LQX1029181 ফটো উপলব্ধ	609 নাম : নিলিমা দৈমাৰী স্বামীৰ নাম: চুজেন দৈমাৰী ঘৰ নং : ১১৬ বয়স : 60 লিঙ্গ : মহিলা	LQX1029192 ফটো উপলব্ধ
610 নাম : মিন দৈমাৰী পিতাৰ নাম: বাবু দৈমাৰী ঘৰ নং : ১১৬ বয়স : 40 লিঙ্গ : মহিলা	LQX1029170 ফটো উপলব্ধ	611 নাম : মনদীপ দৈমাৰী পিতাৰ নাম: চুজেন দৈমাৰী ঘৰ নং : ১১৬ বয়স : 32 লিঙ্গ : পুৰুষ	LQX0010819 ফটো উপলব্ধ	612 নাম : চুচানা দৈমাৰী স্বামীৰ নাম: মনদীপ দৈমাৰী ঘৰ নং : ১১৬ বয়স : 31 লিঙ্গ : মহিলা	LQX0010868 ফটো উপলব্ধ
613 নাম : চুদীপ দৈমাৰী পিতাৰ নাম: চুজেন দৈমাৰী ঘৰ নং : ১১৬ বয়স : 35 লিঙ্গ : পুৰুষ	LQX0010637 ফটো উপলব্ধ	614 নাম : বেবোনীকা দৈমাৰী স্বামীৰ নাম: সুদীপ দৈমাৰী ঘৰ নং : ১১৬ বয়স : 35 লিঙ্গ : মহিলা	LQX0010678 ফটো উপলব্ধ	615 নাম : যাকোব দৈমাৰী পিতাৰ নাম: এংকেপ দৈমাৰী ঘৰ নং : ১১৭ বয়স : 63 লিঙ্গ : পুৰুষ	LQX1029216 ফটো উপলব্ধ
616 নাম : অৰোপা দৈমাৰী স্বামীৰ নাম: যাকোব দৈমাৰী ঘৰ নং : ১১৭ বয়স : 60 লিঙ্গ : মহিলা	LQX1029227 ফটো উপলব্ধ	617 নাম : চুমেদ দৈমাৰী পিতাৰ নাম: চুজেন দৈমাৰী ঘৰ নং : ১১৭ বয়স : 36 লিঙ্গ : পুৰুষ	LQX1029205 ফটো উপলব্ধ	618 নাম : প্ৰেম দৈমাৰী পিতাৰ নাম: যাকোব দৈমাৰী ঘৰ নং : ১১৭ বয়স : 35 লিঙ্গ : পুৰুষ	LQX1029238 ফটো উপলব্ধ
619 নাম : সাইখংগ দৈমাৰী পিতাৰ নাম: জেকোব দৈমাৰী ঘৰ নং : ১১৭ বয়স : 32 লিঙ্গ : পুৰুষ	LQX1034362 ফটো উপলব্ধ	620 নাম : বেবিকা দৈমাৰী স্বামীৰ নাম: চুমেদ দৈমাৰী ঘৰ নং : ১১৭ বয়স : 31 লিঙ্গ : মহিলা	LQX0011247 ফটো উপলব্ধ	621 নাম : বিন্ট দৈমাৰী পিতাৰ নাম: জেকব দৈমাৰী ঘৰ নং : ১১৭ বয়স : 29 লিঙ্গ : পুৰুষ	LQX0011429 ফটো উপলব্ধ
622 নাম : জোশোৰিকা দৈমাৰী পিতাৰ নাম: জাকপ দৈমাৰী ঘৰ নং : ১১৮ বয়স : 25 লিঙ্গ : মহিলা	LQX0282020 ফটো উপলব্ধ	623 নাম : চোমুৰি দৈমাৰী স্বামীৰ নাম: বিনতু দৈমাৰী ঘৰ নং : ১১৮ বয়স : 27 লিঙ্গ : মহিলা	LQX0325696 ফটো উপলব্ধ	624 নাম : মঙ্গল দৈমাৰী পিতাৰ নাম: মোহন দৈমাৰী ঘৰ নং : ১১৯ বয়স : 70 লিঙ্গ : পুৰুষ	LQX1029261 ফটো উপলব্ধ
625 নাম : বংজালী দৈমাৰী পিতাৰ নাম: মঙ্গল দৈমাৰী ঘৰ নং : ১১৯ বয়স : 42 লিঙ্গ : মহিলা	LQX1029283 ফটো উপলব্ধ	626 নাম : প্ৰাঞ্জল দৈমাৰী পিতাৰ নাম: মঙ্গল দৈমাৰী ঘৰ নং : 119 বয়স : 39 লিঙ্গ : পুৰুষ	PVJ0137539 ফটো উপলব্ধ	627 নাম : বানা দৈমাৰী পিতাৰ নাম: মঙ্গল দৈমাৰী ঘৰ নং : ১১৯ বয়স : 37 লিঙ্গ : পুৰুষ	LQX1617181 ফটো উপলব্ধ
628 নাম : লভলী দৈমাৰী স্বামীৰ নাম: বাণা দৈমাৰী ঘৰ নং : ১১৯ বয়স : 24 লিঙ্গ : মহিলা	LQX7665441 ফটো উপলব্ধ	629 নাম : মাইবাৰী দৈমাৰী অন্যান্য: বৃদমল দৈমাৰী ঘৰ নং : 120 বয়স : 68 লিঙ্গ : মহিলা	PVJ0006924 ফটো উপলব্ধ	630 নাম : বৃধমল দৈমাৰী পিতাৰ নাম: নন্দ দৈমাৰী ঘৰ নং : ১২০ বয়স : 60 লিঙ্গ : পুৰুষ	LQX1029318 ফটো উপলব্ধ



631 নাম : জবাৰী দৈমাৰী স্বামীৰ নাম: খোলা দৈমাৰী ঘৰ নং : ১২০ বয়স : 60 লিঙ্গ : মহিলা	LQX0150169 ফটো উপলব্ধ	632 নাম : চমলশ্ৰী দৈমাৰী স্বামীৰ নাম: বুদ্ধমল দৈমাৰী ঘৰ নং : ১২০ বয়স : 58 লিঙ্গ : মহিলা	LQX1029329 ফটো উপলব্ধ	633 নাম : অম্বৰিতা দৈমাৰী পিতাৰ নাম: বুদ্ধমল দৈমাৰী ঘৰ নং : 120 বয়স : 47 লিঙ্গ : মহিলা	PVJ0006718 ফটো উপলব্ধ
634 নাম : বুমা দাস্ৰীমাৰী স্বামীৰ নাম: বাজু বড়ো ঘৰ নং : 120 বয়স : 36 লিঙ্গ : মহিলা	LQX7660574 ফটো উপলব্ধ	635 নাম : অনিল দৈমাৰী পিতাৰ নাম: বুদ্ধমল দৈমাৰী ঘৰ নং : ১২০ বয়স : 35 লিঙ্গ : পুৰুষ	LQX1034464 ফটো উপলব্ধ	636 নাম : খোলা দৈমাৰী পিতাৰ নাম: নন্দ দৈমাৰী ঘৰ নং : ১২০ বয়স : 34 লিঙ্গ : পুৰুষ	LQX1029307 ফটো উপলব্ধ
637 নাম : বিন্দু দৈমাৰী পিতাৰ নাম: খোলা দৈমাৰী ঘৰ নং : ১২০ বয়স : 34 লিঙ্গ : পুৰুষ	LQX0150359 ফটো উপলব্ধ	638 নাম : বিৰহাং দৈমাৰী পিতাৰ নাম: বুদ্ধমল দৈমাৰী ঘৰ নং : ১২০ বয়স : 31 লিঙ্গ : পুৰুষ	LQX0150508 ফটো উপলব্ধ	639 নাম : খিলেশ্বৰী দৈমাৰী পিতাৰ নাম: বুদ্ধমল দৈমাৰী ঘৰ নং : ১২০ বয়স : 31 লিঙ্গ : মহিলা	LQX0150516 ফটো উপলব্ধ
640 নাম : দুৱা দৈমাৰী পিতাৰ নাম: খোলা দৈমাৰী ঘৰ নং : ১২০ বয়স : 30 লিঙ্গ : পুৰুষ	LQX0150656 ফটো উপলব্ধ	641 নাম : মন্দিৰা দৈমাৰী পিতাৰ নাম: বুদ্ধমল দৈমাৰী ঘৰ নং : ১২০ বয়স : 29 লিঙ্গ : মহিলা	LQX0150706 ফটো উপলব্ধ	642 নাম : ছোৰাংশী দৈমাৰী পিতাৰ নাম: খোলা দৈমাৰী ঘৰ নং : ১২০ বয়স : 28 লিঙ্গ : মহিলা	LQX0150888 ফটো উপলব্ধ
643 নাম : শাউন দৈমাৰী পিতাৰ নাম: গাথ্ৰা দৈমাৰী ঘৰ নং : ১২২ বয়স : 68 লিঙ্গ : পুৰুষ	LQX1029363 ফটো উপলব্ধ	644 নাম : বনজয় দৈমাৰী পিতাৰ নাম: শাউন দৈমাৰী ঘৰ নং : ১২২ বয়স : 41 লিঙ্গ : পুৰুষ	LQX1029385 ফটো উপলব্ধ	645 নাম : ৰচীনী দৈমাৰী স্বামীৰ নাম: শন দৈমাৰী ঘৰ নং : 122 বয়স : 39 লিঙ্গ : মহিলা	PVJ0099408 ফটো উপলব্ধ
S 646 নাম : চৌদৌমশ্ৰী দৈমাৰী পিতাৰ নাম: শাউন দৈমাৰী ঘৰ নং : ১২২ বয়স : 30 লিঙ্গ : মহিলা	LQX1617205 ফটো উপলব্ধ	647 নাম : পৰেশ দৈমাৰী পিতাৰ নাম: শাথ্ৰা দৈমাৰী ঘৰ নং : ১২৪ বয়স : 59 লিঙ্গ : পুৰুষ	LQX1029421 ফটো উপলব্ধ	S 648 নাম : জয়া দৈমাৰী পিতাৰ নাম: পৰেশ দৈমাৰী ঘৰ নং : ১২৪ বয়স : 33 লিঙ্গ : মহিলা	LQX1645198 ফটো উপলব্ধ
649 নাম : মীথীংগা বসুমতাৰী পিতাৰ নাম: জেনেশ্বৰ বসুমতাৰী ঘৰ নং : ১২৪ বয়স : 31 লিঙ্গ : পুৰুষ	LQX1034226 ফটো উপলব্ধ	650 নাম : পাৰ্বতী দৈমাৰী পিতাৰ নাম: পৰেশ দৈমাৰী ঘৰ নং : ১২৪ বয়স : 29 লিঙ্গ : মহিলা	LQX1645187 ফটো উপলব্ধ	S 651 নাম : নিজম দৈমাৰী পিতাৰ নাম: পৰেশ দৈমাৰী ঘৰ নং : ১২৪ বয়স : 28 লিঙ্গ : মহিলা	LQX0015396 ফটো উপলব্ধ
652 নাম : মুনমইনা দৈমাৰী পিতাৰ নাম: পৰেশ দৈমাৰী ঘৰ নং : 124 বয়স : 24 লিঙ্গ : মহিলা	PVJ0071399 ফটো উপলব্ধ	653 নাম : টুটেন দৈমাৰী পিতাৰ নাম: পাৰেশ দৈমাৰী ঘৰ নং : ১২৪ বয়স : 22 লিঙ্গ : পুৰুষ	LQX0571703 ফটো উপলব্ধ	654 নাম : ঠুমালে দৈমাৰী স্বামীৰ নাম: ৰাখেশ দৈমাৰী ঘৰ নং : ১২৫ বয়স : 68 লিঙ্গ : মহিলা	LQX1029465 ফটো উপলব্ধ
655 নাম : ৰাতুল দৈমাৰী পিতাৰ নাম: ৰাখেশ দৈমাৰী ঘৰ নং : ১২৫ বয়স : 45 লিঙ্গ : পুৰুষ	LQX1029487 ফটো উপলব্ধ	656 নাম : ৰিতুল দৈমাৰী পিতাৰ নাম: ৰাখেশ দৈমাৰী ঘৰ নং : ১২৫ বয়স : 39 লিঙ্গ : পুৰুষ	LQX1029501 ফটো উপলব্ধ	657 নাম : গেনেশ্বৰ বসুমতাৰী পিতাৰ নাম: খেফ্ৰমি বসুমতাৰী ঘৰ নং : ১২৬ বয়স : 67 লিঙ্গ : পুৰুষ	LQX1029523 ফটো উপলব্ধ
658 নাম : প্ৰীতী বসুমতাৰী স্বামীৰ নাম: গেনেশ্বৰ বসুমতাৰী ঘৰ নং : ১২৬ বয়স : 65 লিঙ্গ : মহিলা	LQX1029534 ফটো উপলব্ধ	659 নাম : ৰমলি দৈমাৰী স্বামীৰ নাম: গনেশ দৈমাৰী ঘৰ নং : ১২৭ বয়স : 70 লিঙ্গ : মহিলা	LQX1029578 ফটো উপলব্ধ	660 নাম : গাক্ৰু দৈমাৰী স্বামীৰ নাম: সমবল দৈমাৰী ঘৰ নং : ১২৭ বয়স : 65 লিঙ্গ : মহিলা	LQX1029567 ফটো উপলব্ধ



661 নাম : চাহাব বসুমতাৰী পিতাৰ নাম: খেফ্ৰাম বসুমতাৰী ঘৰ নং : ১২৭ বয়স : 48 লিঙ্গ : পুৰুষ	LQX1029545 ফটো উপলব্ধ	662 নাম : গৌমত্ৰী বসুমতাৰী স্বামীৰ নাম: চাহাব বসুমতাৰী ঘৰ নং : ১২৭ বয়স : 46 লিঙ্গ : মহিলা	LQX0016196 ফটো উপলব্ধ	663 নাম : ধনেশ্বৰ দৈমাৰী পিতাৰ নাম: চম্বল দৈমাৰী ঘৰ নং : 127 বয়স : 32 লিঙ্গ : পুৰুষ	LQX0421586 ফটো উপলব্ধ
664 নাম : গনেশ দৈমাৰী পিতাৰ নাম: হৰবিন দৈমাৰী ঘৰ নং : ১২৮ বয়স : 80 লিঙ্গ : পুৰুষ	LQX1029603 ফটো উপলব্ধ	665 নাম : লক্ষন দৈমাৰী পিতাৰ নাম: সমবল দৈমাৰী ঘৰ নং : ১২৮ বয়স : 39 লিঙ্গ : পুৰুষ	LQX1029590 ফটো উপলব্ধ	666 নাম : মনেশ্বৰ দৈমাৰী পিতাৰ নাম: গনেশ দৈমাৰী ঘৰ নং : ১২৮ বয়স : 33 লিঙ্গ : পুৰুষ	LQX1034248 ফটো উপলব্ধ
667 নাম : হোনোক দৈমাৰী পিতাৰ নাম: গনেশ দৈমাৰী ঘৰ নং : ১২৮ বয়স : 32 লিঙ্গ : পুৰুষ	LQX1034113 ফটো উপলব্ধ	668 নাম : ধৰ্মেশ্বৰ দৈমাৰী পিতাৰ নাম: সোমবাৰ দৈমাৰী ঘৰ নং : ১২৮ বয়স : 30 লিঙ্গ : পুৰুষ	LQX1645165 ফটো উপলব্ধ	669 নাম : বাৰহুংখা বসুমতাৰী পিতাৰ নাম: গনেশ্বৰ বসুমতাৰী ঘৰ নং : ১২৮ বয়স : 21 লিঙ্গ : পুৰুষ	LQX7651144 ফটো উপলব্ধ
670 নাম : মংলা দৈমাৰী পিতাৰ নাম: হৰবিন দৈমাৰী ঘৰ নং : ১২৯ বয়স : 55 লিঙ্গ : পুৰুষ	LQX1029636 ফটো উপলব্ধ	671 নাম : সুচিলা দৈমাৰী স্বামীৰ নাম: মংলা দৈমাৰী ঘৰ নং : ১২৯ বয়স : 50 লিঙ্গ : মহিলা	LQX1029647 ফটো উপলব্ধ	672 নাম : প্ৰিপন দৈমাৰী পিতাৰ নাম: মংগলা দৈমাৰী ঘৰ নং : ১২৯ বয়স : 30 লিঙ্গ : পুৰুষ	LQX0221572 ফটো উপলব্ধ
673 নাম : মঙ্গলবাৰী দৈমাৰী পিতাৰ নাম: হৰবিন দৈমাৰী ঘৰ নং : ১৩০ বয়স : 49 লিঙ্গ : মহিলা	LQX1029658 ফটো উপলব্ধ	674 নাম : তকৌ বসুমতাৰী পিতাৰ নাম: আনন্দ বসুমতাৰী ঘৰ নং : ১৩০ বয়স : 45 লিঙ্গ : পুৰুষ	LQX1029670 ফটো উপলব্ধ	675 নাম : ৰবিৰাম বসুমতাৰী পিতাৰ নাম: আনন্দ বসুমতাৰী ঘৰ নং : ১৩০ বয়স : 42 লিঙ্গ : পুৰুষ	LQX1029681 ফটো উপলব্ধ
676 নাম : গীতা বসুমতাৰী স্বামীৰ নাম: তকৌ বসুমতাৰী ঘৰ নং : ১৩০ বয়স : 33 লিঙ্গ : মহিলা	LQX0221424 ফটো উপলব্ধ	677 নাম : আইজক বসুমতাৰী পিতাৰ নাম: তুৰুঙ বসুমতাৰী ঘৰ নং : ১৩০ বয়স : 24 লিঙ্গ : পুৰুষ	LQX7651128 ফটো উপলব্ধ	# 678 নাম : ফৈচালী বসুমতাৰী পিতাৰ নাম: গনেশ্বৰ বসুমতাৰী ঘৰ নং : 128 বয়স : 23 লিঙ্গ : মহিলা	LQX7651151 ফটো উপলব্ধ
679 নাম : খগেন দৈমাৰী পিতাৰ নাম: সান্দুৰাম দৈমাৰী ঘৰ নং : ১৩১ক বয়স : 55 লিঙ্গ : পুৰুষ	LQX1029750 ফটো উপলব্ধ	680 নাম : গাবকু দৈমাৰী পিতাৰ নাম: সান্দুৰাম দৈমাৰী ঘৰ নং : 131 বয়স : 53 লিঙ্গ : মহিলা	LQX1029727 ফটো উপলব্ধ	681 নাম : বাপী দৈমাৰী স্বামীৰ নাম: খগেন দৈমাৰী ঘৰ নং : ১৩১ক বয়স : 50 লিঙ্গ : মহিলা	LQX1029761 ফটো উপলব্ধ
682 নাম : ডেভিডচন দৈমাৰী পিতাৰ নাম: জাবা দৈমাৰী ঘৰ নং : ১৩১খ বয়স : 50 লিঙ্গ : পুৰুষ	LQX1029783 ফটো উপলব্ধ	683 নাম : মুনালী দৈমাৰী স্বামীৰ নাম: দিবিচন দৈমাৰী ঘৰ নং : ১৩১খ বয়স : 45 লিঙ্গ : মহিলা	LQX1029794 ফটো উপলব্ধ	684 নাম : অস্বাৰী দৈমাৰী পিতাৰ নাম: সান্দুৰাম দৈমাৰী ঘৰ নং : ১৩১ বয়স : 45 লিঙ্গ : মহিলা	LQX1029716 ফটো উপলব্ধ
685 নাম : চৰশ্ৰী দৈমাৰী পিতাৰ নাম: সান্দুৰাম দৈমাৰী ঘৰ নং : ১৩১ বয়স : 40 লিঙ্গ : মহিলা	LQX1029738 ফটো উপলব্ধ	686 নাম : ৰুজি বসুমতাৰী পিতাৰ নাম: আনন্দ বসুমতাৰী ঘৰ নং : ১৩১ বয়স : 40 লিঙ্গ : মহিলা	LQX1029692 ফটো উপলব্ধ	S 687 নাম : বুল বসুমতাৰী পিতাৰ নাম: আনন্দ বসুমতাৰী ঘৰ নং : ১৩১ বয়স : ৪৪ লিঙ্গ : মহিলা	LQX1029705 ফটো উপলব্ধ
688 নাম : মিবীনা দৈমাৰী পিতাৰ নাম: সান্দুৰাম দৈমাৰী ঘৰ নং : ১৩১ বয়স : 38 লিঙ্গ : মহিলা	LQX1029749 ফটো উপলব্ধ	689 নাম : ৰুমিয় দৈমাৰী পিতাৰ নাম: খগেন দৈমাৰী ঘৰ নং : ১৩১ক বয়স : 38 লিঙ্গ : পুৰুষ	LQX1029772 ফটো উপলব্ধ	690 নাম : জেহুদা দৈমাৰী পিতাৰ নাম: খগেন দৈমাৰী ঘৰ নং : ১৩১ বয়স : 31 লিঙ্গ : পুৰুষ	LQX1034306 ফটো উপলব্ধ



<p>S 691 LQX1617227</p> <p>নাম : অমিলা দৈমাৰী পিতাৰ নাম: খগেন দৈমাৰী ঘৰ নং : ১৩১ক বয়স : ৪৩ লিঙ্গ : মহিলা</p> <p>ফটো উপলব্ধ</p>	<p>692 LQX1029807</p> <p>নাম : বাদা দৈমাৰী পিতাৰ নাম: গাথ্ৰা দৈমাৰী ঘৰ নং : ১৩২ বয়স : 52 লিঙ্গ : পুৰুষ</p> <p>ফটো উপলব্ধ</p>	<p>693 LQX1029818</p> <p>নাম : খালী দৈমাৰী স্বামীৰ নাম: বাদা দৈমাৰী ঘৰ নং : ১৩২ বয়স : 50 লিঙ্গ : মহিলা</p> <p>ফটো উপলব্ধ</p>
<p>694 LQX1645176</p> <p>নাম : সৌমখৰ দৈমাৰী পিতাৰ নাম: বাদা দৈমাৰী ঘৰ নং : ১৩২ বয়স : 29 লিঙ্গ : পুৰুষ</p> <p>ফটো উপলব্ধ</p>	<p>695 LQX1029829</p> <p>নাম : মিচন দৈমাৰী পিতাৰ নাম: লওমুৰা দৈমাৰী ঘৰ নং : ১৩৩ বয়স : 68 লিঙ্গ : পুৰুষ</p> <p>ফটো উপলব্ধ</p>	<p>696 LQX1029830</p> <p>নাম : গাৰজা দৈমাৰী স্বামীৰ নাম: মিচন দৈমাৰী ঘৰ নং : ১৩৩ বয়স : 65 লিঙ্গ : মহিলা</p> <p>ফটো উপলব্ধ</p>
<p>697 LQX0414573</p> <p>নাম : চাহিল দৈমাৰী মাতৃৰ নাম: ফুলনি দৈমাৰী ঘৰ নং : 133 বয়স : 25 লিঙ্গ : পুৰুষ</p> <p>ফটো উপলব্ধ</p>	<p>698 LQX1029852</p> <p>নাম : লাবন্য বসুমতাৰী স্বামীৰ নাম: কৰ্মল বসুমতাৰী ঘৰ নং : ১৩৪ বয়স : 67 লিঙ্গ : মহিলা</p> <p>ফটো উপলব্ধ</p>	<p>699 LQX1029863</p> <p>নাম : সন্তোষ বসুমতাৰী পিতাৰ নাম: কৰ্মল বসুমতাৰী ঘৰ নং : ১৩৪ বয়স : 50 লিঙ্গ : পুৰুষ</p> <p>ফটো উপলব্ধ</p>
<p>700 LQX1029874</p> <p>নাম : চিপ্লী বসুমতাৰী স্বামীৰ নাম: সন্তোষ বসুমতাৰী ঘৰ নং : ১৩৪ বয়স : 39 লিঙ্গ : মহিলা</p> <p>ফটো উপলব্ধ</p>	<p>701 LQX1029932</p> <p>নাম : তৰুন দৈমাৰী পিতাৰ নাম: মধুৰাম দৈমাৰী ঘৰ নং : ১৩৫ বয়স : 39 লিঙ্গ : পুৰুষ</p> <p>ফটো উপলব্ধ</p>	<p>702 LQX1029896</p> <p>নাম : বাজা বসুমতাৰী পিতাৰ নাম: কৰ্মল বসুমতাৰী ঘৰ নং : ১৩৫ বয়স : 39 লিঙ্গ : পুৰুষ</p> <p>ফটো উপলব্ধ</p>
<p>703 LQX0020438</p> <p>নাম : নিতা দৈমাৰী স্বামীৰ নাম: তৰুন দৈমাৰী ঘৰ নং : ১৩৫ বয়স : 33 লিঙ্গ : মহিলা</p> <p>ফটো উপলব্ধ</p>	<p>704 LQX1029954</p> <p>নাম : মাখলী দৈমাৰী স্বামীৰ নাম: ৰবিৰাম দৈমাৰী ঘৰ নং : ১৩৬ বয়স : 50 লিঙ্গ : মহিলা</p> <p>ফটো উপলব্ধ</p>	<p>705 PVJ0117291</p> <p>নাম : জীংসাৰ দৈমাৰী পিতাৰ নাম: ৰবিৰাম দৈমাৰী ঘৰ নং : 136 বয়স : 23 লিঙ্গ : পুৰুষ</p> <p>ফটো উপলব্ধ</p>
<p>706 LQX0021139</p> <p>নাম : কবিৰাম দৈমাৰী পিতাৰ নাম: মধুৰাম দৈমাৰী ঘৰ নং : ১৩৭ বয়স : 52 লিঙ্গ : পুৰুষ</p> <p>ফটো উপলব্ধ</p>	<p>707 LQX0021147</p> <p>নাম : বিজুলি দৈমাৰী স্বামীৰ নাম: কবিৰাম দৈমাৰী ঘৰ নং : ১৩৭ বয়স : 46 লিঙ্গ : মহিলা</p> <p>ফটো উপলব্ধ</p>	<p>R 708 PVJ0128603</p> <p>নাম : আবে বসুমতাৰী অন্যান্য: হুম্বাৰ বসুমতাৰী ঘৰ নং : 139 বয়স : 63 লিঙ্গ : মহিলা</p> <p>ফটো উপলব্ধ</p>
<p>709 LQX1030008</p> <p>নাম : বদন দৈমাৰী পিতাৰ নাম: কনক দৈমাৰী ঘৰ নং : ১৩৯ক বয়স : 50 লিঙ্গ : পুৰুষ</p> <p>ফটো উপলব্ধ</p>	<p>710 LQX1030019</p> <p>নাম : কমলী দৈমাৰী স্বামীৰ নাম: বদন দৈমাৰী ঘৰ নং : ১৩৯ক বয়স : 45 লিঙ্গ : মহিলা</p> <p>ফটো উপলব্ধ</p>	<p>711 LQX0380527</p> <p>নাম : নিৰ্জয় দৈমাৰী পিতাৰ নাম: বদন দৈমাৰী ঘৰ নং : ১৩৯ বয়স : 28 লিঙ্গ : পুৰুষ</p> <p>ফটো উপলব্ধ</p>
<p>712 LQX0380493</p> <p>নাম : বীৰদাও দৈমাৰী পিতাৰ নাম: বদন দৈমাৰী ঘৰ নং : ১৩৯ বয়স : 25 লিঙ্গ : পুৰুষ</p> <p>ফটো উপলব্ধ</p>	<p>713 LQX1030031</p> <p>নাম : খাৰলা দৈমাৰী পিতাৰ নাম: মিচন দৈমাৰী ঘৰ নং : ১৪০ বয়স : 52 লিঙ্গ : পুৰুষ</p> <p>ফটো উপলব্ধ</p>	<p>714 LQX1030042</p> <p>নাম : মেবু দৈমাৰী পিতাৰ নাম: মিচন দৈমাৰী ঘৰ নং : ১৪০ বয়স : 50 লিঙ্গ : পুৰুষ</p> <p>ফটো উপলব্ধ</p>
<p>715 LQX0023457</p> <p>নাম : কৃষ্টিনা দৈমাৰী স্বামীৰ নাম: খৰলা দৈমাৰী ঘৰ নং : ১৪০ বয়স : 45 লিঙ্গ : মহিলা</p> <p>ফটো উপলব্ধ</p>	<p>716 LQX1030075</p> <p>নাম : নাগ্ৰিচ দৈমাৰী স্বামীৰ নাম: নৰেশ্বৰ দৈমাৰী ঘৰ নং : ১৪১ বয়স : 75 লিঙ্গ : মহিলা</p> <p>ফটো উপলব্ধ</p>	<p>717 LQX1030086</p> <p>নাম : নৰমা দৈমাৰী পিতাৰ নাম: নৰেশ্বৰ দৈমাৰী ঘৰ নং : ১৪১ বয়স : 55 লিঙ্গ : পুৰুষ</p> <p>ফটো উপলব্ধ</p>
<p>718 LQX1030097</p> <p>নাম : মনদিপা দৈমাৰী স্বামীৰ নাম: নগেন দৈমাৰী ঘৰ নং : ১৪১ বয়স : 50 লিঙ্গ : মহিলা</p> <p>ফটো উপলব্ধ</p>	<p>719 LQX0325605</p> <p>নাম : গ্লোৰি দৈমাৰী পিতাৰ নাম: নৰমা দৈমাৰী ঘৰ নং : ১৪১ বয়স : 26 লিঙ্গ : মহিলা</p> <p>ফটো উপলব্ধ</p>	<p>720 LQX1030133</p> <p>নাম : নিলয় দৈমাৰী স্বামীৰ নাম: কোলা দৈমাৰী ঘৰ নং : ১৪৩ বয়স : 70 লিঙ্গ : মহিলা</p> <p>ফটো উপলব্ধ</p>



721 নাম : প্রলয় দৈমাৰী পিতাৰ নাম: শুকুৰ দৈমাৰী ঘৰ নং : ১৪৩ বয়স : 55 লিঙ্গ : পুৰুষ	LQX1030100 ফটো উপলব্ধ	722 নাম : পৰমী দৈমাৰী স্বামীৰ নাম: প্রলয় দৈমাৰী ঘৰ নং : ১৪৩ বয়স : 50 লিঙ্গ : মহিলা	LQX1030111 ফটো উপলব্ধ	723 নাম : প্রমিলা দৈমাৰী পিতাৰ নাম: কোলা দৈমাৰী ঘৰ নং : ১৪৩ বয়স : 45 লিঙ্গ : মহিলা	LQX1030144 ফটো উপলব্ধ
724 নাম : অনিলা দৈমাৰী পিতাৰ নাম: কোলা দৈমাৰী ঘৰ নং : ১৪৩ বয়স : 41 লিঙ্গ : মহিলা	LQX1030155 ফটো উপলব্ধ	725 নাম : দিপক ব্ৰহ্ম পিতাৰ নাম: খৰ্গেশ্বৰ ব্ৰহ্ম ঘৰ নং : ১৪৩ বয়স : 38 লিঙ্গ : পুৰুষ	LQX1034317 ফটো উপলব্ধ	726 নাম : জৌত্ৰী দৈমাৰী পিতাৰ নাম: প্রলয় দৈমাৰী ঘৰ নং : ১৪৩ বয়স : 35 লিঙ্গ : পুৰুষ	LQX1617238 ফটো উপলব্ধ
727 নাম : অঞ্জিমা দৈমাৰী পিতাৰ নাম: প্রলয় দৈমাৰী ঘৰ নং : ১৪৩ বয়স : 33 লিঙ্গ : মহিলা	LQX1617249 ফটো উপলব্ধ	728 নাম : সংগীতা দৈমাৰী স্বামীৰ নাম: জৌত্ৰী দৈমাৰী ঘৰ নং : ১৪৩ বয়স : 32 লিঙ্গ : মহিলা	LQX1617192 ফটো উপলব্ধ	729 নাম : লাউগা দৈমাৰী পিতাৰ নাম: শুকুৰ দৈমাৰী ঘৰ নং : ১৪৪ বয়স : 70 লিঙ্গ : পুৰুষ	LQX1030166 ফটো উপলব্ধ
730 নাম : বেৰনিকা দৈমাৰী স্বামীৰ নাম: লাউগা দৈমাৰী ঘৰ নং : ১৪৪ বয়স : 65 লিঙ্গ : মহিলা	LQX1030177 ফটো উপলব্ধ	731 নাম : ইনুচ দৈমাৰী পিতাৰ নাম: লাউগা দৈমাৰী ঘৰ নং : ১৪৪ বয়স : 50 লিঙ্গ : পুৰুষ	LQX1030188 ফটো উপলব্ধ	732 নাম : উমা দৈমাৰী স্বামীৰ নাম: ইনুচ দৈমাৰী ঘৰ নং : ১৪৪ বয়স : 48 লিঙ্গ : মহিলা	LQX1030202 ফটো উপলব্ধ
733 নাম : বাউখে বসুমতাৰী পিতাৰ নাম: আনিদা বসুমতাৰী ঘৰ নং : ১৪৪ক বয়স : 46 লিঙ্গ : পুৰুষ	LQX1030235 ফটো উপলব্ধ	734 নাম : ডালিমি বসুমতাৰী স্বামীৰ নাম: বাউখে বসুমতাৰী ঘৰ নং : ১৪৪ বয়স : 45 লিঙ্গ : মহিলা	LQX1030224 ফটো উপলব্ধ	735 নাম : অজিত দৈমাৰী পিতাৰ নাম: লাউগা দৈমাৰী ঘৰ নং : ১৪৪ বয়স : 40 লিঙ্গ : পুৰুষ	LQX1030213 ফটো উপলব্ধ
736 নাম : নবজিত দৈমাৰী পিতাৰ নাম: নগেন দৈমাৰী ঘৰ নং : ১৪৪ বয়স : 40 লিঙ্গ : পুৰুষ	LQX1030199 ফটো উপলব্ধ	737 নাম : নোৰোল বসুমতাৰী পিতাৰ নাম: বউখী বসুমতাৰী ঘৰ নং : 144 বয়স : 26 লিঙ্গ : পুৰুষ	PVJ0006866 ফটো উপলব্ধ	738 নাম : বৈচমৈ বসুমতাৰী পিতাৰ নাম: বাউখে বসুমতাৰী ঘৰ নং : ১৪৪ক বয়স : 26 লিঙ্গ : মহিলা	LQX0282533 ফটো উপলব্ধ
739 নাম : পিতৰ দৈমাৰী পিতাৰ নাম: বাবুৰাম দৈমাৰী ঘৰ নং : ১৪৫ বয়স : 65 লিঙ্গ : পুৰুষ	LQX1030246 ফটো উপলব্ধ	740 নাম : ললীতা দৈমাৰী স্বামীৰ নাম: পিতৰ দৈমাৰী ঘৰ নং : ১৪৫ বয়স : 60 লিঙ্গ : মহিলা	LQX1030257 ফটো উপলব্ধ	741 নাম : বনজিত দৈমাৰী পিতাৰ নাম: পিতৰ দৈমাৰী ঘৰ নং : ১৪৫ বয়স : 44 লিঙ্গ : পুৰুষ	LQX1030268 ফটো উপলব্ধ
742 নাম : মনজিত দৈমাৰী পিতাৰ নাম: পিতৰ দৈমাৰী ঘৰ নং : ১৪৫ বয়স : 40 লিঙ্গ : পুৰুষ	LQX1030279 ফটো উপলব্ধ	743 নাম : সঞ্জিব দৈমাৰী পিতাৰ নাম: পিতৰ দৈমাৰী ঘৰ নং : ১৪৫ বয়স : 38 লিঙ্গ : পুৰুষ	LQX1030280 ফটো উপলব্ধ	S 744 নাম : প্রতিমা দৈমাৰী পিতাৰ নাম: পিতৰ দৈমাৰী ঘৰ নং : ১৪৫ বয়স : 31 লিঙ্গ : মহিলা	LQX1033892 ফটো উপলব্ধ
745 নাম : চৈখৌ দৈমাৰী স্বামীৰ নাম: সঞ্জিব দৈমাৰী ঘৰ নং : ১৪৫ক বয়স : 35 লিঙ্গ : মহিলা	LQX1617250 ফটো উপলব্ধ	746 নাম : চাবিনা দৈমাৰী স্বামীৰ নাম: লংকেশ্বৰ দৈমাৰী ঘৰ নং : ১৪৬ বয়স : 55 লিঙ্গ : মহিলা	LQX1030291 ফটো উপলব্ধ	747 নাম : মতিৰাম দৈমাৰী পিতাৰ নাম: লংকেশ্বৰ দৈমাৰী ঘৰ নং : ১৪৬ বয়স : 41 লিঙ্গ : পুৰুষ	LQX1030304 ফটো উপলব্ধ
748 নাম : ললিতা গুয়াৰী স্বামীৰ নাম: মতিৰাম দৈমাৰী ঘৰ নং : ১৪৬ বয়স : 41 লিঙ্গ : মহিলা	LQX1617216 ফটো উপলব্ধ	749 নাম : আলবিছ দৈমাৰী পিতাৰ নাম: লংকেশ্বৰ দৈমাৰী ঘৰ নং : ১৪৬ক বয়স : 30 লিঙ্গ : পুৰুষ	LQX1617261 ফটো উপলব্ধ	750 নাম : গাবগ্ৰা দৈমাৰী পিতাৰ নাম: মাংগন দৈমাৰী ঘৰ নং : ১৪৭ বয়স : 48 লিঙ্গ : পুৰুষ	LQX1030348 ফটো উপলব্ধ



751 নাম : মিজিংশ্ৰী দৈমাৰী পিতাৰ নাম: মাগন দৈমাৰী ঘৰ নং : 189 বয়স : 48 লিঙ্গ : মহিলা	LQX1030326 ফটো উপলব্ধ	752 নাম : কৃষ্ণা দৈমাৰী পিতাৰ নাম: মাগন দৈমাৰী ঘৰ নং : 189 বয়স : 45 লিঙ্গ : মহিলা	LQX1030337 ফটো উপলব্ধ	753 নাম : ফাউগালী দৈমাৰী স্বামীৰ নাম: গাবথী দৈমাৰী ঘৰ নং : 189 বয়স : 40 লিঙ্গ : মহিলা	LQX1030359 ফটো উপলব্ধ
S 754 নাম : মনোমী দৈমাৰী পিতাৰ নাম: গাবিংশন দৈমাৰী ঘৰ নং : 189 বয়স : 26 লিঙ্গ : মহিলা	LQX0282004 ফটো উপলব্ধ	755 নাম : মহিত দৈমাৰী পিতাৰ নাম: গাবিংশন দৈমাৰী ঘৰ নং : 189 বয়স : 24 লিঙ্গ : পুৰুষ	LQX1118207 ফটো উপলব্ধ	756 নাম : মামুনি দৈমাৰী স্বামীৰ নাম: লিতন দৈমাৰী ঘৰ নং : 188 বয়স : 50 লিঙ্গ : মহিলা	LQX1030393 ফটো উপলব্ধ
757 নাম : তৰুন দৈমাৰী পিতাৰ নাম: কপিল দৈমাৰী ঘৰ নং : 188 বয়স : 45 লিঙ্গ : পুৰুষ	LQX1030417 ফটো উপলব্ধ	758 নাম : মঞ্জু দৈমাৰী পিতাৰ নাম: কপিল দৈমাৰী ঘৰ নং : 188 বয়স : 42 লিঙ্গ : মহিলা	LQX1030406 ফটো উপলব্ধ	759 নাম : চুজিতা দৈমাৰী পিতাৰ নাম: লিতন দৈমাৰী ঘৰ নং : 188 বয়স : 28 লিঙ্গ : মহিলা	LQX0026468 ফটো উপলব্ধ
760 নাম : জোসমীতা দৈমাৰী মাতৃৰ নাম: মামণি দৈমাৰী ঘৰ নং : 188 বয়স : 25 লিঙ্গ : মহিলা	LQX0281832 ফটো উপলব্ধ	761 নাম : মৈশ্যাকু দৈমাৰী পিতাৰ নাম: লিটন দৈমাৰী ঘৰ নং : 188 বয়স : 22 লিঙ্গ : পুৰুষ	LQX0574830 ফটো উপলব্ধ	762 নাম : অবৈত দৈমাৰী পিতাৰ নাম: তৰুন দৈমাৰী ঘৰ নং : 148 বয়স : 21 লিঙ্গ : পুৰুষ	LQX7688419 ফটো উপলব্ধ
763 নাম : ছবুল দৈমাৰী পিতাৰ নাম: ফুটি দৈমাৰী ঘৰ নং : 185 বয়স : 45 লিঙ্গ : পুৰুষ	LQX1030428 ফটো উপলব্ধ	764 নাম : বতন দৈমাৰী পিতাৰ নাম: ছবিন দৈমাৰী ঘৰ নং : 150 বয়স : 60 লিঙ্গ : পুৰুষ	LQX1030439 ফটো উপলব্ধ	765 নাম : মালতী দৈমাৰী স্বামীৰ নাম: বতন দৈমাৰী ঘৰ নং : 150 বয়স : 53 লিঙ্গ : মহিলা	LQX1030440 ফটো উপলব্ধ
766 নাম : বমন্তী দৈমাৰী স্বামীৰ নাম: ছবুল দৈমাৰী ঘৰ নং : 150 বয়স : 42 লিঙ্গ : মহিলা	LQX1030473 ফটো উপলব্ধ	767 নাম : বিজু দৈমাৰী পিতাৰ নাম: বতন দৈমাৰী ঘৰ নং : 150 বয়স : 37 লিঙ্গ : পুৰুষ	LQX1030451 ফটো উপলব্ধ	#2 768 নাম : বন্বী দৈমাৰী পিতাৰ নাম: বতন দৈমাৰী ঘৰ নং : 150 বয়স : 35 লিঙ্গ : পুৰুষ	LQX1030462 ফটো উপলব্ধ
769 নাম : চানদনি দৈমাৰী পিতাৰ নাম: বতন দৈমাৰী ঘৰ নং : 150 বয়স : 34 লিঙ্গ : পুৰুষ	LQX1617272 ফটো উপলব্ধ	770 নাম : শ্বেদো দৈমাৰী পিতাৰ নাম: বতন দৈমাৰী ঘৰ নং : 150 বয়স : 27 লিঙ্গ : পুৰুষ	LQX0152751 ফটো উপলব্ধ	771 নাম : দিপুল দৈমাৰী পিতাৰ নাম: হাৰিচন্দ্র দৈমাৰী ঘৰ নং : 151 বয়স : 47 লিঙ্গ : পুৰুষ	LQX1617283 ফটো উপলব্ধ
772 নাম : অন্ন দৈমাৰী পিতাৰ নাম: হাৰিচন্দ্র দৈমাৰী ঘৰ নং : 151 বয়স : 43 লিঙ্গ : মহিলা	LQX1030508 ফটো উপলব্ধ	773 নাম : যোগেশ্বৰ দৈমাৰী পিতাৰ নাম: হাৰিচন্দ্র দৈমাৰী ঘৰ নং : 151 বয়স : 39 লিঙ্গ : পুৰুষ	LQX1030519 ফটো উপলব্ধ	# 774 নাম : লিবইষ্টন ডোংৰি পিতাৰ নাম: প্ৰেম ডোংৰি ঘৰ নং : 3 বয়স : 22 লিঙ্গ : পুৰুষ	PVJ0086363 ফটো উপলব্ধ
775 নাম : মীলোনী দৈমাৰী স্বামীৰ নাম: বঞ্জিত দৈমাৰী ঘৰ নং : 155 বয়স : 34 লিঙ্গ : মহিলা	LQX0282210 ফটো উপলব্ধ	776 নাম : জয়ন্তী দৈমাৰী স্বামীৰ নাম: মনজিৎ দৈমাৰী ঘৰ নং : 155 বয়স : 26 লিঙ্গ : মহিলা	LQX0282392 ফটো উপলব্ধ	S 777 নাম : চুমিত্ৰা দৈমাৰী স্বামীৰ নাম: হিতলাৰ বড়ো ঘৰ নং : 197 বয়স : 26 লিঙ্গ : মহিলা	LQX0326439 ফটো উপলব্ধ
778 নাম : মোহন কোৱৰ পিতাৰ নাম: বিৰসা কোৱৰ ঘৰ নং : ঘৰ নং 8 বয়স : 26 লিঙ্গ : পুৰুষ	PVJ0073866 ফটো উপলব্ধ	779 নাম : বিনিতা কুমাৰ পিতাৰ নাম: দেচাই কুমাৰ ঘৰ নং : ঘৰ নং 4 বয়স : 22 লিঙ্গ : মহিলা	PVJ0074419 ফটো উপলব্ধ	780 নাম : বিদ্যাশ্ৰী দেউৰী স্বামীৰ নাম: ডাবিদসন দেউৰী ঘৰ নং : ঘৰ নং 14 বয়স : 78 লিঙ্গ : মহিলা	PVJ0077388 ফটো উপলব্ধ

<p>R 781 PVJ0077677</p> <p>নাম : বিদ্যাপ্ৰী দেউৰী অন্যান্য: দিপেৰ দেউৰী ঘৰ নং : ঘৰ নং 14 বয়স : 78 লিঙ্গ : মহিলা</p> <p>ফটো উপলব্ধ</p>	<p>782 PVJ0074674</p> <p>নাম : উতপল দৈমাৰী পিতাৰ নাম: মিন্টু দৈমাৰী ঘৰ নং : ঘৰ নং 18 বয়স : 20 লিঙ্গ : পুৰুষ</p> <p>ফটো উপলব্ধ</p>	<p>783 PVJ0074609</p> <p>নাম : প্ৰেৰোনা নাথ পিতাৰ নাম: মনোৰঞ্জন নাথ ঘৰ নং : ঘৰ নং 20 বয়স : 20 লিঙ্গ : মহিলা</p> <p>ফটো উপলব্ধ</p>
<p>784 PVJ0075499</p> <p>নাম : মাইনাও সুগীয়াৰী স্বামীৰ নাম: বনজিত দৈমাৰী ঘৰ নং : ঘৰ নং 25 বয়স : 37 লিঙ্গ : মহিলা</p> <p>ফটো উপলব্ধ</p>	<p>785 PVJ0074575</p> <p>নাম : জনালী দৈমাৰী পিতাৰ নাম: লাজাৰ দৈমাৰী ঘৰ নং : ঘৰ নং 25 বয়স : 21 লিঙ্গ : মহিলা</p> <p>ফটো উপলব্ধ</p>	<p>786 PVJ0075226</p> <p>নাম : ৰিতু দৈমাৰী পিতাৰ নাম: বাবুল দৈমাৰী ঘৰ নং : ঘৰ নং 27 বয়স : 24 লিঙ্গ : পুৰুষ</p> <p>ফটো উপলব্ধ</p>
<p>787 PVJ0077263</p> <p>নাম : হিলপোসন চাংমা পিতাৰ নাম: গাজিৰাম চাংমা ঘৰ নং : ঘৰ নং 29 বয়স : 58 লিঙ্গ : পুৰুষ</p> <p>ফটো উপলব্ধ</p>	<p>788 PVJ0074120</p> <p>নাম : খুদিৰাম মাৰাক পিতাৰ নাম: নগেন চাংমা ঘৰ নং : 32 বয়স : 71 লিঙ্গ : পুৰুষ</p> <p>ফটো উপলব্ধ</p>	<p>789 PVJ0066225</p> <p>নাম : অপৰ্না কে চাংমা পিতাৰ নাম: মনদীপ চাংমা ঘৰ নং : ঘৰ নং 33 বয়স : 20 লিঙ্গ : মহিলা</p> <p>ফটো উপলব্ধ</p>
<p>790 PVJ0073858</p> <p>নাম : তৰন মাৰাক পিতাৰ নাম: ভূপেশ চাংমা ঘৰ নং : হাউচ নো.34 বয়স : 68 লিঙ্গ : পুৰুষ</p> <p>ফটো উপলব্ধ</p>	<p>791 LQX0221283</p> <p>নাম : অনশ্ৰীমা চাংমা পিতাৰ নাম: হাৰবীন চাংমা ঘৰ নং : ঘৰ নং 37 বয়স : 28 লিঙ্গ : মহিলা</p> <p>ফটো উপলব্ধ</p>	<p>792 PVJ0078154</p> <p>নাম : ললিত চাংমা পিতাৰ নাম: তেনিচ মাৰাক ঘৰ নং : ঘৰ নং 44 বয়স : 69 লিঙ্গ : পুৰুষ</p> <p>ফটো উপলব্ধ</p>
<p>793 PVJ0077222</p> <p>নাম : আৰবিনা চাংমা মাতৃৰ নাম: জুৰিনা চাংমা ঘৰ নং : ঘৰ নং 44 বয়স : 21 লিঙ্গ : মহিলা</p> <p>ফটো উপলব্ধ</p>	<p>794 PVJ0077693</p> <p>নাম : ফি বেলা চাংমা স্বামীৰ নাম: দিপ্লোচ চাংমা ঘৰ নং : ঘৰ নং 47 বয়স : 69 লিঙ্গ : মহিলা</p> <p>ফটো উপলব্ধ</p>	<p>795 PVJ0071456</p> <p>নাম : টপন চাংমা পিতাৰ নাম: জুগু চাংমা ঘৰ নং : হাউচ নো.48 বয়স : 23 লিঙ্গ : পুৰুষ</p> <p>ফটো উপলব্ধ</p>
<p>796 PVJ0077602</p> <p>নাম : নিখিল চাংমা পিতাৰ নাম: জুগু চাংমা ঘৰ নং : হাউচ নো 48 বয়স : 21 লিঙ্গ : পুৰুষ</p> <p>ফটো উপলব্ধ</p>	<p>797 PVJ0083808</p> <p>নাম : মীনা দৈমাৰী স্বামীৰ নাম: বিকাশ নাথ ঘৰ নং : ঘৰ নং 60 বয়স : 34 লিঙ্গ : মহিলা</p> <p>ফটো উপলব্ধ</p>	<p>798 PVJ0074500</p> <p>নাম : ৰেন দৈমাৰী স্বামীৰ নাম: মঙ্গল দৈমাৰী ঘৰ নং : হাউচ নো.65 বয়স : 71 লিঙ্গ : মহিলা</p> <p>ফটো উপলব্ধ</p>
<p>799 PVJ0076497</p> <p>নাম : মীনা দৈমাৰী স্বামীৰ নাম: প্ৰোলিত দৈমাৰী ঘৰ নং : হাউচ নো 69 বয়স : 37 লিঙ্গ : মহিলা</p> <p>ফটো উপলব্ধ</p>	<p>800 PVJ0128918</p> <p>নাম : বিলিফাং দৈমাৰী পিতাৰ নাম: বলেন দৈমাৰী ঘৰ নং : ঘৰ নং 75 বয়স : 22 লিঙ্গ : পুৰুষ</p> <p>ফটো উপলব্ধ</p>	<p>801 PVJ0128785</p> <p>নাম : ৰবিস দৈমাৰী পিতাৰ নাম: কন্তি দৈমাৰী ঘৰ নং : ঘৰ নং 86 বয়স : 52 লিঙ্গ : মহিলা</p> <p>ফটো উপলব্ধ</p>
<p>802 PVJ0129486</p> <p>নাম : স্বৰাংশা বসুমতাৰী পিতাৰ নাম: গুলাবিন বসুমতাৰী ঘৰ নং : ঘৰ নং 88 বয়স : 41 লিঙ্গ : পুৰুষ</p> <p>ফটো উপলব্ধ</p>	<p>803 PVJ0075218</p> <p>নাম : অনচুমা দৈমাৰী অন্যান্য: অর্নজিমা দৈমাৰী ঘৰ নং : ঘৰ নং 90 বয়স : 30 লিঙ্গ : পুৰুষ</p> <p>ফটো উপলব্ধ</p>	<p>804 PVJ0074393</p> <p>নাম : মুছমেল দৈমাৰী পিতাৰ নাম: নালাসন দৈমাৰী ঘৰ নং : ঘৰ নং 91 বয়স : 23 লিঙ্গ : পুৰুষ</p> <p>ফটো উপলব্ধ</p>
<p>805 PVJ0078105</p> <p>নাম : গাথ্ৰী দৈমাৰী স্বামীৰ নাম: গাথ্ৰা দৈমাৰী ঘৰ নং : ঘৰ নং 94 বয়স : 71 লিঙ্গ : মহিলা</p> <p>ফটো উপলব্ধ</p>	<p>806 PVJ0078089</p> <p>নাম : প্ৰিনজিতা খাখলাৰী স্বামীৰ নাম: মনোহৰ দৈমাৰী ঘৰ নং : ঘৰ নং 94 বয়স : 33 লিঙ্গ : মহিলা</p> <p>ফটো উপলব্ধ</p>	<p>807 PVJ0076851</p> <p>নাম : বিলাহী দৈমাৰী স্বামীৰ নাম: খাৰলা দৈমাৰী ঘৰ নং : ঘৰ নং 101 বয়স : 75 লিঙ্গ : মহিলা</p> <p>ফটো উপলব্ধ</p>
<p>808 PVJ0075911</p> <p>নাম : বিপুল দৈমাৰী পিতাৰ নাম: খৌলা দৈমাৰী ঘৰ নং : ঘৰ নং 101 বয়স : 45 লিঙ্গ : পুৰুষ</p> <p>ফটো উপলব্ধ</p>	<p>809 PVJ0076802</p> <p>নাম : চবিতা দৈমাৰী স্বামীৰ নাম: ৰিপুল দৈমাৰী ঘৰ নং : ঘৰ নং 101 বয়স : 30 লিঙ্গ : মহিলা</p> <p>ফটো উপলব্ধ</p>	<p>810 PVJ0099390</p> <p>নাম : জুআশ চাংমা মাতৃৰ নাম: সৰু চাংমা ঘৰ নং : হাউচ নো 102 বয়স : 20 লিঙ্গ : পুৰুষ</p> <p>ফটো উপলব্ধ</p>



811	PVJ0077032	ফটো উপলব্ধ
নাম : মনাতী দৈমাৰী স্বামীৰ নাম: নাল্লা দৈমাৰী ঘৰ নং : ঘৰ নং 104 বয়স : 55 লিঙ্গ : মহিলা		

812	PVJ0073841	ফটো উপলব্ধ
নাম : বিতু দৈমাৰী পিতাৰ নাম: বলোৰাম দৈমাৰী ঘৰ নং : ঘৰ নং 104 বয়স : 23 লিঙ্গ : পুৰুষ		

813	PVJ0074401	ফটো উপলব্ধ
নাম : পোহৰ বসুমতাৰী পিতাৰ নাম: আশ্ৰি বসুমতাৰী ঘৰ নং : ঘৰ নং 107 বয়স : 71 লিঙ্গ : পুৰুষ		

814	PVJ0075481	ফটো উপলব্ধ
নাম : নয়ন দৈমাৰী পিতাৰ নাম: খালা দৈমাৰী ঘৰ নং : ঘৰ নং 110 বয়স : 55 লিঙ্গ : পুৰুষ		

815	PVJ0074385	ফটো উপলব্ধ
নাম : অনছাই দৈমাৰী পিতাৰ নাম: চুৰেন দৈমাৰী ঘৰ নং : ঘৰ নং 113 বয়স : 22 লিঙ্গ : পুৰুষ		

816	PVJ0075150	ফটো উপলব্ধ
নাম : জোংথি দৈমাৰী স্বামীৰ নাম: প্ৰেম দৈমাৰী ঘৰ নং : ঘৰ নং 117 বয়স : 34 লিঙ্গ : মহিলা		

817	PVJ0106138	ফটো উপলব্ধ
নাম : সান্ত্বী দৈমাৰী স্বামীৰ নাম: ৰীতুল দৈমাৰী ঘৰ নং : ঘৰ নং 125 বয়স : 34 লিঙ্গ : মহিলা		

818	PVJ0128892	ফটো উপলব্ধ
নাম : বাবুল দৈমাৰী পিতাৰ নাম: মীসন দৈমাৰী ঘৰ নং : ঘৰ নং 133 বয়স : 40 লিঙ্গ : পুৰুষ		

819	PVJ0143081	ফটো উপলব্ধ
নাম : মনিষ দৈমাৰী পিতাৰ নাম: তৰুন দৈমাৰী ঘৰ নং : ঘৰ নং 133 বয়স : 19 লিঙ্গ : পুৰুষ		

820	PVJ0074963	ফটো উপলব্ধ
নাম : লিটন বসুমতাৰী পিতাৰ নাম: সন্তুষ বসুমতাৰী ঘৰ নং : ঘৰ নং 138 বয়স : 23 লিঙ্গ : পুৰুষ		

821	PVJ0117408	ফটো উপলব্ধ
নাম : ৰবিৰাম দৈমাৰী পিতাৰ নাম: মাধুৰাম দৈমাৰী ঘৰ নং : 136 বয়স : 56 লিঙ্গ : পুৰুষ		

822	PVJ0074948	ফটো উপলব্ধ
নাম : ৰহিমা দৈমাৰী স্বামীৰ নাম: নিজয় দৈমাৰী ঘৰ নং : ঘৰ নং 139 বয়স : 23 লিঙ্গ : মহিলা		

823	PVJ0074104	ফটো উপলব্ধ
নাম : দেলাইশ্ৰী দৈমাৰী স্বামীৰ নাম: মেবু দৈমাৰী ঘৰ নং : ঘৰ নং 140 বয়স : 32 লিঙ্গ : মহিলা		

824	PVJ0078063	ফটো উপলব্ধ
নাম : লিটন দৈমাৰী পিতাৰ নাম: কপিল দৈমাৰী ঘৰ নং : ঘৰ নং 148 বয়স : 53 লিঙ্গ : পুৰুষ		

825	PVJ0078014	ফটো উপলব্ধ
নাম : বিষ্ণু দৈমাৰী পিতাৰ নাম: আনন্দ দৈমাৰী ঘৰ নং : ঘৰ নং 148 বয়স : 24 লিঙ্গ : পুৰুষ		

826	PVJ0075879	ফটো উপলব্ধ
নাম : জৌমৈ দৈমাৰী স্বামীৰ নাম: বন্নী দৈমাৰী ঘৰ নং : ঘৰ নং 150 বয়স : 35 লিঙ্গ : মহিলা		

827	PVJ0078147	ফটো উপলব্ধ
নাম : মিনঠী স্বৰ্গীয়াৰী স্বামীৰ নাম: চানডোনা দৈমাৰী ঘৰ নং : ঘৰ নং 150 বয়স : 27 লিঙ্গ : মহিলা		

828	PVJ0074492	ফটো উপলব্ধ
নাম : দীপালী দৈমাৰী স্বামীৰ নাম: হৰিচন্দ দৈমাৰী ঘৰ নং : হাউচ নো.151 বয়স : 73 লিঙ্গ : মহিলা		



829	1	PVJ0147678	ফটো উপলব্ধ	নাম : অনিতা দৈমাৰী স্বামীৰ নাম: অশোক দৈমাৰী ঘৰ নং : 11 বয়স : 26 লিঙ্গ : মহিলা
830	1	PVJ0157016	ফটো উপলব্ধ	নাম : বনি নাথ পিতাৰ নাম: দেবেন্দ্ৰ নাথ ঘৰ নং : 13 বয়স : 18 লিঙ্গ : পুৰুষ
831	1	PVJ0157040	ফটো উপলব্ধ	নাম : পূৰ্ণিমা দৈমাৰী স্বামীৰ নাম: হনোক দৈমাৰী ঘৰ নং : 107 বয়স : 21 লিঙ্গ : মহিলা
832	1	PVJ0157081	ফটো উপলব্ধ	নাম : বজী মাৰাক পিতাৰ নাম: সন্তোষ মাৰাক ঘৰ নং : 31 বয়স : 18 লিঙ্গ : মহিলা
833	1	PVJ0157263	ফটো উপলব্ধ	নাম : হোৰটেগএসন মাৰাক পিতাৰ নাম: খুসেন মাৰাক ঘৰ নং : 42 বয়স : 18 লিঙ্গ : পুৰুষ
#2 834	1	LQX1020515	ফটো উপলব্ধ	নাম : হাইনাশী বড়ো স্বামীৰ নাম: স্বপন বসুমতাৰী ঘৰ নং : 99 বয়স : 31 লিঙ্গ : মহিলা
835	1	PVJ0161216	ফটো উপলব্ধ	নাম : অজশ মাৰাক মাতৃৰ নাম: সংগীতা মাৰাক ঘৰ নং : 8 বয়স : 18 লিঙ্গ : পুৰুষ
836	1	PVJ0161232	ফটো উপলব্ধ	নাম : দেইজী দৈমাৰী পিতাৰ নাম: ৰাজু দৈমাৰী ঘৰ নং : 78 বয়স : 19 লিঙ্গ : মহিলা
837	1	PVJ0161281	ফটো উপলব্ধ	নাম : ডনা দৈমাৰী পিতাৰ নাম: দানিয়েল দৈমাৰী ঘৰ নং : 75 বয়স : 18 লিঙ্গ : মহিলা
838	1	PVJ0161372	ফটো উপলব্ধ	নাম : মদোদসা দৈমাৰী পিতাৰ নাম: মংলা দৈমাৰী ঘৰ নং : 129 বয়স : 24 লিঙ্গ : পুৰুষ
839	1	PVJ0161422	ফটো উপলব্ধ	নাম : ভূমিকা দৈমাৰী পিতাৰ নাম: খালা দৈমাৰী ঘৰ নং : 140 বয়স : 18 লিঙ্গ : মহিলা
840	1	PVJ0162602	ফটো উপলব্ধ	নাম : পূৰ্ণ কেটি চাংমা পিতাৰ নাম: পাটৰসন মমিন ঘৰ নং : 31 বয়স : 20 লিঙ্গ : পুৰুষ
841	1	PVJ0162644	ফটো উপলব্ধ	নাম : জানসিং চাংমা পিতাৰ নাম: পাটৰসন মমিন ঘৰ নং : 31 বয়স : 18 লিঙ্গ : পুৰুষ
#2 842	1	LQX0184143	ফটো উপলব্ধ	নাম : নিকীতা বসুমতাৰী স্বামীৰ নাম: পৰ্জি.ট কুঃ বসুমতাৰী ঘৰ নং : 83 বয়স : 28 লিঙ্গ : মহিলা
843	1	PVJ0166231	ফটো উপলব্ধ	নাম : সনিয়া মাৰাক পিতাৰ নাম: প্ৰসেন মাৰাক ঘৰ নং : 33 বয়স : 18 লিঙ্গ : মহিলা
844	1	PVJ0166256	ফটো উপলব্ধ	নাম : প্ৰিয়া মাৰাক পিতাৰ নাম: প্ৰসেন মাৰাক ঘৰ নং : 33 বয়স : 18 লিঙ্গ : মহিলা
845	1	PVJ0166298	ফটো উপলব্ধ	নাম : ফাঙ্গিলাৰ দৈমাৰী পিতাৰ নাম: মংলা দৈমাৰী ঘৰ নং : 129 বয়স : 19 লিঙ্গ : পুৰুষ
846	1	PVJ0166900	ফটো উপলব্ধ	নাম : ৰজী মাৰাক পিতাৰ নাম: সন্তোষ মাৰাক ঘৰ নং : 31 বয়স : 18 লিঙ্গ : মহিলা
847	1	LQX9536576	ফটো উপলব্ধ	নাম : পবন ৰাভা পিতাৰ নাম: কমিন ৰাভা ঘৰ নং : 57 বয়স : 52 লিঙ্গ : পুৰুষ
848	1	DNB0753657	ফটো উপলব্ধ	নাম : সৰ্মেলা বসুমতাৰী পিতাৰ নাম: বিহুৰাম বসুমতাৰী ঘৰ নং : 120 বয়স : 27 লিঙ্গ : মহিলা
849	1	LQX0150458	ফটো উপলব্ধ	নাম : ভেদেপু দৈমাৰী পিতাৰ নাম: কিৰু দৈমাৰী ঘৰ নং : 120 বয়স : 32 লিঙ্গ : পুৰুষ
850	1	PVJ0168732	ফটো উপলব্ধ	নাম : সনজিত কুমাৰ পিতাৰ নাম: অমুচা কুমাৰ ঘৰ নং : 60 বয়স : 20 লিঙ্গ : পুৰুষ
851	1	PVJ0168757	ফটো উপলব্ধ	নাম : অনিল কুমাৰ পিতাৰ নাম: দেশাই কুমাৰ ঘৰ নং : 04 বয়স : 19 লিঙ্গ : পুৰুষ
852	1	PVJ0169102	ফটো উপলব্ধ	নাম : বাৰ্জশী দৈমাৰী স্বামীৰ নাম: সোনাবাম মাৰাক ঘৰ নং : 35 বয়স : 31 লিঙ্গ : মহিলা
853	1	PVJ0175422	ফটো উপলব্ধ	নাম : ৰিজশী দৈমাৰী স্বামীৰ নাম: ফে.তাপ দৈমাৰী ঘৰ নং : 120 বয়স : 36 লিঙ্গ : মহিলা
854	1	PVJ0175539	ফটো উপলব্ধ	নাম : ৰাহেল মাৰাক পিতাৰ নাম: চুৰেশ মাৰাক ঘৰ নং : 31 বয়স : 20 লিঙ্গ : মহিলা
855	1	PVJ0175695	ফটো উপলব্ধ	নাম : নিতু চাংমা পিতাৰ নাম: দেভিদ চাংমা ঘৰ নং : 2 বয়স : 22 লিঙ্গ : মহিলা
856	1	PVJ0176073	ফটো উপলব্ধ	নাম : পুলোন্টী কোৱৰ স্বামীৰ নাম: লিবইন্টন ডোংৰি ঘৰ নং : 3 বয়স : 20 লিঙ্গ : মহিলা
857	1	PVJ0176271	ফটো উপলব্ধ	নাম : এশা দেউৰী পিতাৰ নাম: জুনাশ দেউৰী ঘৰ নং : 26 বয়স : 18 লিঙ্গ : মহিলা
858	1	LQX7697204	ফটো উপলব্ধ	নাম : অভিজিত ৰাভা পিতাৰ নাম: পবন ৰাভা ঘৰ নং : 57 বয়স : 23 লিঙ্গ : পুৰুষ



859	1	LQX9536587
নাম : কবিতা ৰাভা স্বামীৰ নাম: পবন ৰাভা ঘৰ নং : 57 বয়স : 40 লিঙ্গ : মহিলা		
ফটো উপলব্ধ		

860	1	PYI0126110
নাম : কিশোৰ মাৰ্ভি পিতাৰ নাম: প্ৰধান মাৰ্ভী ঘৰ নং : 26 খ বয়স : 21 লিঙ্গ : পুৰুষ		
ফটো উপলব্ধ		

861	1	PVJ0186452
নাম : দশানিআহহন ডখৰ স্বামীৰ নাম: ৰাজু বসুমতাৰী ঘৰ নং : 55 বয়স : 27 লিঙ্গ : মহিলা		
ফটো উপলব্ধ		

862	1	PVJ0187427
নাম : জুন দেউৰী পিতাৰ নাম: পৌল দেউৰী ঘৰ নং : 16 বয়স : 18 লিঙ্গ : মহিলা		
ফটো উপলব্ধ		

863	1	PVJ0191502
নাম : ৰাহুল চাংমা পিতাৰ নাম: ললিত চাংমা ঘৰ নং : 44 বয়স : 44 লিঙ্গ : পুৰুষ		
ফটো উপলব্ধ		

864	1	LQX7040917
নাম : স্ববিতা দৈমাৰী পিতাৰ নাম: খগেন দৈমাৰী ঘৰ নং : 151 বয়স : 44 লিঙ্গ : মহিলা		
ফটো উপলব্ধ		

865	1	PVJ0194498
নাম : আবে বসুমতাৰী অন্যান্য: হুমাৰ বসুমতাৰী ঘৰ নং : 139 বয়স : 63 লিঙ্গ : মহিলা		ফটো উপলব্ধ

866	1	PVJ0195131
নাম : গুনগুন দৈমাৰী পিতাৰ নাম: লামা দৈমাৰী ঘৰ নং : 71 বয়স : 18 লিঙ্গ : মহিলা		ফটো উপলব্ধ

ভোটাৰৰ সাৰাংশ

A) ভোটাৰৰ সংখ্যা

	তালিকাৰ প্ৰকাৰ	তালিকাৰ চিনাক্তকৰণ	ভোটাৰৰ সংখ্যা				
			পুৰুষ	মহিলা	৩য় লিঙ্গ	মুঠ	
I	মূল তালিকা	মূল তালিকা	বিশেষ সংশোধন, 2026 চনৰ পূৰ্বৰ 2025 চনৰ মূল তালিকাৰ লগত থকা সংযোজন সমূহ একত্ৰিতকৰন কৰা তালিকা।	401	427	0	828
II	যোগ তালিকা	পৰিপূৰক 1	বিশেষ সংক্ষিপ্ত সংশোধন, 2026	14	22	0	36
		পৰিপূৰক 2	অনবিচ্ছিন্ন সংশোধন 2026	0	2	0	2
		মুঠ		14	24	0	38
III	বিয়োজন তালিকা	পৰিপূৰক 1	বিশেষ সংক্ষিপ্ত সংশোধন, 2026	12	33	0	45
		পৰিপূৰক 2	অনবিচ্ছিন্ন সংশোধন 2026	0	0	0	0
		মুঠ		12	33	0	45
IV	লিংগ ক্ষেত্ৰত পৰিবৰ্তনৰ বাবে পাৰ্থক্য			0	0	0	0
এই সংশোধনৰ পিছত ভোটাৰ তালিকাত ভোটাৰৰ মুঠ সংখ্যা (I+II-III+IV)				403	418	0	821

B) শুধৰনীৰ সংখ্যা

তালিকাৰ প্ৰকাৰ	তালিকাৰ চিনাক্তকৰণ	শুধৰনীৰ সংখ্যা
পৰিপূৰক 1	বিশেষ সংক্ষিপ্ত সংশোধন, 2026	18
পৰিপূৰক 2	অনবিচ্ছিন্ন সংশোধন 2026	5
	মুঠ	23

নিৰ্বাচক পঞ্জীয়ন বিষয়াৰ স্বাক্ষৰ

E-মৃত, S-স্থানান্তৰিত/ বাসস্থান পৰিবৰ্তন, R-প্ৰতিলিপি, M-নিখোজ, Q-অযোগ্য