



## ভোটাৰ তালিকা 2026 S03 অসম

বিধানসভা সমষ্টিৰ নম্বৰ, নাম আৰু সংৰক্ষণৰ স্থিতি : 46 - ওদালগুৰি (অনুসূচিত জনজাতি)		খণ্ড নং : 14																			
এই বিধানসভা সমষ্টিত কোন সংসদীয় সমষ্টিৰ অন্তৰ্গত তাৰ নম্বৰ, নাম আৰু সংৰক্ষণ স্থিতি : 4 - দৰং-ওদালগুৰি (সাধাৰণ)																					
<b>1. সংশোধনৰ বিৱৰণ</b>																					
সংশোধনৰ বছৰ	2026	<b>তালিকাৰ চিনাক্তকৰণ</b>																			
ভিত্তি তাৰিখ	01-04-2026	বিশেষ সংশোধন, 2026 চনৰ পূৰ্বৰ 2025 চনৰ মূল তালিকাৰ লগত থকা সংযোজন সমূহ একত্ৰিতকৰণ কৰা তালিকা।																			
সংশোধনৰ প্ৰকাৰ	বিশেষ সংশোধন 2026																				
প্ৰকাশনৰ তাৰিখ	23-03-2026																				
<b>2. খণ্ড আৰু ভোটগ্ৰহন কেন্দ্ৰৰ বিৱৰণ</b>																					
খণ্ডৰ অন্তৰ্গত এলেকা সমূহৰ নম্বৰ আৰু নাম																					
1-৩ নং আমজুলি	<table border="1" style="width: 100%; border-collapse: collapse;"> <tr> <td>মূল চহৰ/গাওঁ</td> <td>: ৩ নং আমজুলি</td> </tr> <tr> <td>ৱাৰ্ড নং</td> <td>:</td> </tr> <tr> <td>ডাকঘৰ</td> <td>: হৰিশিঙা</td> </tr> <tr> <td>পুলিচ থানা</td> <td>: হৰিশিঙা</td> </tr> <tr> <td>ব্লক</td> <td>: ওদালগুৰি (অংশ-১)</td> </tr> <tr> <td>ৰাজহ চক্ৰ</td> <td>: ওদালগুৰি</td> </tr> <tr> <td>জিলা</td> <td>: ওদালগুৰি</td> </tr> <tr> <td>পিনকোড</td> <td>: 784510</td> </tr> </table>					মূল চহৰ/গাওঁ	: ৩ নং আমজুলি	ৱাৰ্ড নং	:	ডাকঘৰ	: হৰিশিঙা	পুলিচ থানা	: হৰিশিঙা	ব্লক	: ওদালগুৰি (অংশ-১)	ৰাজহ চক্ৰ	: ওদালগুৰি	জিলা	: ওদালগুৰি	পিনকোড	: 784510
মূল চহৰ/গাওঁ	: ৩ নং আমজুলি																				
ৱাৰ্ড নং	:																				
ডাকঘৰ	: হৰিশিঙা																				
পুলিচ থানা	: হৰিশিঙা																				
ব্লক	: ওদালগুৰি (অংশ-১)																				
ৰাজহ চক্ৰ	: ওদালগুৰি																				
জিলা	: ওদালগুৰি																				
পিনকোড	: 784510																				
<b>3. ভোটগ্ৰহন কেন্দ্ৰৰ বিৱৰণ</b>																					
ভোটগ্ৰহন কেন্দ্ৰৰ নম্বৰ আৰু নাম :	<b>ভোটগ্ৰহন কেন্দ্ৰৰ প্ৰকাৰ (পুৰুষ/মহিলা/সাধাৰণ)</b>		<b>সাধাৰণ</b>																		
14 - ৩ নং আমজুলি প্ৰাথমিক বিদ্যালয়	খণ্ডৰ অন্তৰ্গত সহায়ক ভোটগ্ৰহন কেন্দ্ৰৰ সংখ্যা :		0																		
ভোটগ্ৰহন কেন্দ্ৰৰ ঠিকনা :																					
৩ নং আমজুলি প্ৰাথমিক বিদ্যালয়, 1, ৩ নং আমজুলি পোঃঅঃ -হৰিশিঙা জিলা-ওদালগুৰি ৭৮৪৫১০																					
<b>4. ভোটাৰৰ সংখ্যা</b>																					
আৰম্ভনি ক্ৰমিক নং	শেষ ক্ৰমিক নং	মুঠ ভোটাৰ																			
		পুৰুষ	মহিলা	৩য় লিঙ্গ	মুঠ																
1	829	359	355	0	714																

নিৰ্বাচক পঞ্জীয়ন বিষয়াৰ স্বাক্ষৰ

Nazri Naksha

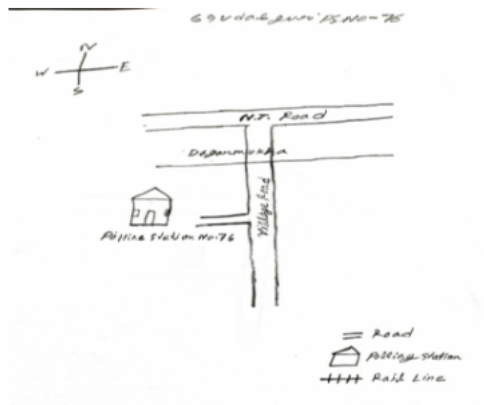

Google Map View



Polling Station Building Front View



ভোটগ্ৰহন কেন্দ্ৰৰ সন্মুখৰ দৃশ্য



Cad View

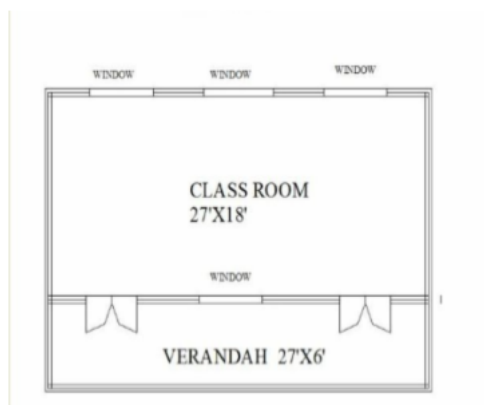

Key MAP View

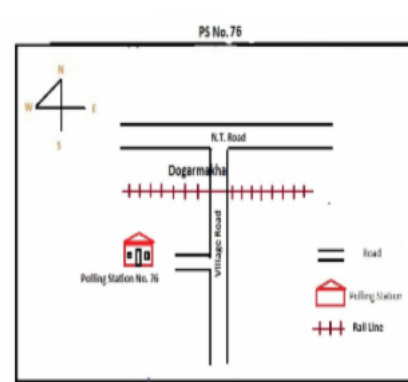



1 নাম : বাম হেমব্রম মাতৃৰ নাম: বাৰ্নী হাসদা ঘৰ নং : 01 বয়স : 29 লিঙ্গ : পুৰুষ	PVJ0002899 ফটো উপলব্ধ	2 নাম : গিবিয়োন দৈমাৰী পিতাৰ নাম: অনিল দৈমাৰী ঘৰ নং : 01 বয়স : 24 লিঙ্গ : পুৰুষ	PVJ0002667 ফটো উপলব্ধ	3 নাম : আমিনা দৈমাৰী মাতৃৰ নাম: অনিতা দৈমাৰী ঘৰ নং : 01 বয়স : 23 লিঙ্গ : মহিলা	PVJ0002972 ফটো উপলব্ধ
4 নাম : জেসমিন দৈমাৰী পিতাৰ নাম: বোজোন দৈমাৰী ঘৰ নং : 01 বয়স : 21 লিঙ্গ : মহিলা	PVJ0003905 ফটো উপলব্ধ	5 নাম : কুমাৰ চৰেন পিতাৰ নাম: যোহন চৰেন ঘৰ নং : 2 বয়স : 67 লিঙ্গ : পুৰুষ	LQX6534583 ফটো উপলব্ধ	6 নাম : স্বামী মাৰ্ভি স্বামীৰ নাম: কুমাৰ চৰেন ঘৰ নং : 2 বয়স : 62 লিঙ্গ : মহিলা	LQX6534594 ফটো উপলব্ধ
7 নাম : তৰচী মুৰ্মু পিতাৰ নাম: বাগান মুৰ্মু ঘৰ নং : 2 বয়স : 45 লিঙ্গ : পুৰুষ	LQX6534607 ফটো উপলব্ধ	8 নাম : চোলমা মাৰ্ভি স্বামীৰ নাম: তৰচী মুৰ্মু ঘৰ নং : 2 বয়স : 40 লিঙ্গ : মহিলা	LQX6534618 ফটো উপলব্ধ	S 9 নাম : কালিয়ান মুৰ্মু পিতাৰ নাম: তৰচী মুৰ্মু ঘৰ নং : 2 বয়স : 23 লিঙ্গ : মহিলা	LQX0501866 ফটো উপলব্ধ
10 নাম : অলেন দৈমাৰী মাতৃৰ নাম: জোচকিনা দৈমাৰী ঘৰ নং : 02 বয়স : 22 লিঙ্গ : পুৰুষ	PVJ0002865 ফটো উপলব্ধ	11 নাম : লক্ষীৰাম মাৰ্ভি পিতাৰ নাম: লক্ষন মাৰ্ভি ঘৰ নং : 3 বয়স : 57 লিঙ্গ : পুৰুষ	LQX6534641 ফটো উপলব্ধ	12 নাম : চোচনা হেমব্রম স্বামীৰ নাম: লক্ষীৰাম মাৰ্ভি ঘৰ নং : 3 বয়স : 55 লিঙ্গ : মহিলা	LQX6534652 ফটো উপলব্ধ
S 13 নাম : শকুন্তলা নায়ক স্বামীৰ নাম: পৰ্বত নায়ক ঘৰ নং : 03 বয়স : 54 লিঙ্গ : মহিলা	LQX7656689 ফটো উপলব্ধ	14 নাম : শিৱানী ছেত্ৰী স্বামীৰ নাম: নৰ বৰ বিষ্ণু ছেত্ৰী ঘৰ নং : 03 বয়স : 32 লিঙ্গ : মহিলা	PVJ0067207 ফটো উপলব্ধ	15 নাম : লখন মাদী পিতাৰ নাম: লক্ষীৰাম মাদী ঘৰ নং : 3 বয়স : 30 লিঙ্গ : পুৰুষ	LQX1604291 ফটো উপলব্ধ
16 নাম : মেৰী মুৰ্মু স্বামীৰ নাম: লখন মাদী ঘৰ নং : 3 বয়স : 28 লিঙ্গ : মহিলা	LQX0324673 ফটো উপলব্ধ	17 নাম : বাবল মাৰ্ভি পিতাৰ নাম: লক্ষী ৰাম মাৰ্ভি ঘৰ নং : 3 বয়স : 20 লিঙ্গ : পুৰুষ	PVJ0021683 ফটো উপলব্ধ	18 নাম : ফনিন দৈমাৰী পিতাৰ নাম: প্ৰবিন দৈমাৰী ঘৰ নং : 8 বয়স : 57 লিঙ্গ : পুৰুষ	LQX6534685 ফটো উপলব্ধ
19 নাম : ৰজনী দৈমাৰী স্বামীৰ নাম: ফনিন দৈমাৰী ঘৰ নং : 8 বয়স : 52 লিঙ্গ : মহিলা	LQX6534696 ফটো উপলব্ধ	20 নাম : পবিত্ৰ নাৰ্জাৰী দৈমাৰী স্বামীৰ নাম: বিমল দৈমাৰী ঘৰ নং : 8 বয়স : 38 লিঙ্গ : মহিলা	LQX1118215 ফটো উপলব্ধ	21 নাম : নিজমশ্ৰী দৈমাৰী পিতাৰ নাম: ফনিন দৈমাৰী ঘৰ নং : 8 বয়স : 32 লিঙ্গ : মহিলা	LQX6534709 ফটো উপলব্ধ
22 নাম : বাহুল দৈমাৰী পিতাৰ নাম: পোনিন দৈমাৰী ঘৰ নং : 4 বয়স : 28 লিঙ্গ : পুৰুষ	LQX0044206 ফটো উপলব্ধ	23 নাম : পাৰমিনা দৈমাৰী স্বামীৰ নাম: অশ্বংগ দৈমাৰী ঘৰ নং : 04 বয়স : 26 লিঙ্গ : মহিলা	PVJ0002832 ফটো উপলব্ধ	24 নাম : টেৰেচা দৈমাৰী স্বামীৰ নাম: বাহুল দৈমাৰী ঘৰ নং : 8 বয়স : 25 লিঙ্গ : মহিলা	LQX0414540 ফটো উপলব্ধ
25 নাম : বদন দৈমাৰী পিতাৰ নাম: বাপদা দৈমাৰী ঘৰ নং : 5 বয়স : 59 লিঙ্গ : পুৰুষ	LQX6534721 ফটো উপলব্ধ	26 নাম : ৰুপান্তী দৈমাৰী স্বামীৰ নাম: বদন দৈমাৰী ঘৰ নং : 5 বয়স : 55 লিঙ্গ : মহিলা	LQX6534732 ফটো উপলব্ধ	27 নাম : অনচুমা দৈমাৰী পিতাৰ নাম: বদন দৈমাৰী ঘৰ নং : 5 বয়স : 34 লিঙ্গ : পুৰুষ	LQX6534754 ফটো উপলব্ধ
S 28 নাম : বিপিন বসুমতাৰী পিতাৰ নাম: টিগীৰিংগ বসুমতাৰী ঘৰ নং : 5 বয়স : 21 লিঙ্গ : পুৰুষ	LQX7685720 ফটো উপলব্ধ	29 নাম : নিৰদা বসুমতাৰী স্বামীৰ নাম: জনসিং বসুমতাৰী ঘৰ নং : 6 বয়স : 67 লিঙ্গ : মহিলা	LQX6534765 ফটো উপলব্ধ	30 নাম : অঞ্জত বসুমতাৰী পিতাৰ নাম: জনসিং বসুমতাৰী ঘৰ নং : 6 বয়স : 39 লিঙ্গ : পুৰুষ	LQX6534798 ফটো উপলব্ধ



31 নাম : মমিনা দৈমাৰী স্বামীৰ নাম: বিজয় দৈমাৰী ঘৰ নং : ৬ বয়স : 38 লিঙ্গ : মহিলা	LQX6534787 ফটো উপলব্ধ	32 নাম : সুৰেন দৈমাৰী পিতাৰ নাম: সোমবাৰ দৈমাৰী ঘৰ নং : ৭ বয়স : 65 লিঙ্গ : পুৰুষ	LQX6534801 ফটো উপলব্ধ	33 নাম : সুনীল দৈমাৰী পিতাৰ নাম: সোৰেন দৈমাৰী ঘৰ নং : ৭ বয়স : 39 লিঙ্গ : পুৰুষ	LQX0464222 ফটো উপলব্ধ
34 নাম : সুকমল দৈমাৰী পিতাৰ নাম: বগায়োহন দৈমাৰী ঘৰ নং : ৮ বয়স : 62 লিঙ্গ : পুৰুষ	LQX6534823 ফটো উপলব্ধ	35 নাম : অনচুমৈ দৈমাৰী পিতাৰ নাম: ভেবেলা দৈমাৰী ঘৰ নং : ৯ বয়স : 35 লিঙ্গ : মহিলা	LQX6539839 ফটো উপলব্ধ	36 নাম : চুমখৌৰ দৈমাৰী পিতাৰ নাম: ভেবেলা দৈমাৰী ঘৰ নং : ৯ বয়স : 32 লিঙ্গ : পুৰুষ	LQX1604542 ফটো উপলব্ধ
37 নাম : জেচমেল দৈমাৰী পিতাৰ নাম: ভেবেলা দৈমাৰী ঘৰ নং : ৯ বয়স : 30 লিঙ্গ : পুৰুষ	LQX1604531 ফটো উপলব্ধ	38 নাম : অনচুলী দৈমাৰী পিতাৰ নাম: ফেবেলা দৈমাৰী ঘৰ নং : ৯ বয়স : 27 লিঙ্গ : মহিলা	LQX0294058 ফটো উপলব্ধ	39 নাম : বহেন দৈমাৰী পিতাৰ নাম: বুমেল দৈমাৰী ঘৰ নং : ১০ বয়স : 52 লিঙ্গ : পুৰুষ	LQX6534856 ফটো উপলব্ধ
40 নাম : আৰকিলা দৈমাৰী স্বামীৰ নাম: বহেন দৈমাৰী ঘৰ নং : ১০ বয়স : 48 লিঙ্গ : মহিলা	LQX6534867 ফটো উপলব্ধ	S 41 নাম : অনচুমৈ দৈমাৰী পিতাৰ নাম: বহেন দৈমাৰী ঘৰ নং : ১০ বয়স : 30 লিঙ্গ : মহিলা	LQX0001255 ফটো উপলব্ধ	# 42 নাম : ক্লিষ্টন দৈমাৰী পিতাৰ নাম: বহেন দৈমাৰী ঘৰ নং : ১০ বয়স : 29 লিঙ্গ : পুৰুষ	LQX0001305 ফটো উপলব্ধ
43 নাম : জীতিচী দৈমাৰী পিতাৰ নাম: বহেন দৈমাৰী ঘৰ নং : 10 বয়স : 20 লিঙ্গ : মহিলা	PVJ0101477 ফটো উপলব্ধ	44 নাম : ফে.ৱা দুঙ্গমাৰী পিতাৰ নাম: নবীন দৈমাৰী ঘৰ নং : ১১ বয়স : 65 লিঙ্গ : পুৰুষ	LQX6534878 ফটো উপলব্ধ	45 নাম : ভাঞ্জামতী দৈমাৰী স্বামীৰ নাম: ভেবেলা দৈমাৰী ঘৰ নং : ১১ বয়স : 55 লিঙ্গ : মহিলা	LQX6534889 ফটো উপলব্ধ
# 46 নাম : সুখশ্ৰী দৈমাৰী পিতাৰ নাম: ফেল্লা দৈমাৰী ঘৰ নং : ১১ বয়স : 42 লিঙ্গ : মহিলা	LQX6534890 ফটো উপলব্ধ	47 নাম : বিমল দৈমাৰী পিতাৰ নাম: ফে.ৱা দৈমাৰী ঘৰ নং : ১১ বয়স : 36 লিঙ্গ : পুৰুষ	LQX6534903 ফটো উপলব্ধ	48 নাম : বিকাশ বসুমতাৰী পিতাৰ নাম: প্ৰানজিত বসুমতাৰী ঘৰ নং : 11 বয়স : 21 লিঙ্গ : পুৰুষ	PVJ0002881 ফটো উপলব্ধ
S 49 নাম : সোনালী খাখলাৰী স্বামীৰ নাম: নিজেন খাখলাৰী ঘৰ নং : ১২ বয়স : 54 লিঙ্গ : মহিলা	LQX0012419 ফটো উপলব্ধ	50 নাম : অজয় খাখলাৰী পিতাৰ নাম: নিজেন খাখলাৰী ঘৰ নং : ১২ বয়স : 35 লিঙ্গ : পুৰুষ	LQX0275636 ফটো উপলব্ধ	51 নাম : বিনালী খাখলাৰী পিতাৰ নাম: নিজেন খাখলাৰী ঘৰ নং : ১২ বয়স : 33 লিঙ্গ : মহিলা	LQX0275685 ফটো উপলব্ধ
52 নাম : বিৰহাং খাখলাৰী পিতাৰ নাম: নিজেন খাখলাৰী ঘৰ নং : ১২ বয়স : 32 লিঙ্গ : পুৰুষ	LQX6534925 ফটো উপলব্ধ	53 নাম : অমিনা খাখলাৰী স্বামীৰ নাম: বিৰহাং খাখলাৰী ঘৰ নং : ১২ বয়স : 32 লিঙ্গ : মহিলা	LQX0431890 ফটো উপলব্ধ	54 নাম : অনসিং দৈমাৰী পিতাৰ নাম: উলিচন দৈমাৰী ঘৰ নং : ১৩ বয়স : 60 লিঙ্গ : পুৰুষ	LQX6534936 ফটো উপলব্ধ
55 নাম : বীৰল দৈমাৰী স্বামীৰ নাম: অনসিং দৈমাৰী ঘৰ নং : ১৩ বয়স : 57 লিঙ্গ : মহিলা	LQX6534947 ফটো উপলব্ধ	56 নাম : ৰাতুল দৈমাৰী পিতাৰ নাম: অনসিং দৈমাৰী ঘৰ নং : ১৩ বয়স : 41 লিঙ্গ : পুৰুষ	LQX6534958 ফটো উপলব্ধ	57 নাম : চুবাচ ৰাই পিতাৰ নাম: ছেৰ বাঃ ৰাই ঘৰ নং : ১৩ বয়স : 32 লিঙ্গ : পুৰুষ	LQX0018226 ফটো উপলব্ধ
58 নাম : অনখাং দৈমাৰী পিতাৰ নাম: অনসিং দৈমাৰী ঘৰ নং : ১৩ বয়স : 28 লিঙ্গ : পুৰুষ	LQX0276915 ফটো উপলব্ধ	59 নাম : ৰশ্মি দৈমাৰী স্বামীৰ নাম: ৰাতুল দৈমাৰী ঘৰ নং : 13 বয়স : 27 লিঙ্গ : মহিলা	LQX0280826 ফটো উপলব্ধ	60 নাম : নিৰনৌ দৈমাৰী স্বামীৰ নাম: সুৰেশ দৈমাৰী ঘৰ নং : ১৪ বয়স : 60 লিঙ্গ : মহিলা	LQX6534969 ফটো উপলব্ধ



61 নাম : ৰিতন দৈমাৰী পিতাৰ নাম: সুৰেশ দৈমাৰী ঘৰ নং : ১৪ বয়স : 42 লিঙ্গ : পুৰুষ	LQX6534970 ফটো উপলব্ধ	62 নাম : জৌথিচোনা দৈমাৰী স্বামীৰ নাম: ৰিতন দৈমাৰী ঘৰ নং : ১৪ বয়স : 38 লিঙ্গ : মহিলা	LQX0277657 ফটো উপলব্ধ	S 63 নাম : মাৰিউশ বসুমতাৰী পিতাৰ নাম: লুকেশ বসুমতাৰী ঘৰ নং : ১৪ বয়স : 21 লিঙ্গ : পুৰুষ	LQX7685910 ফটো উপলব্ধ
E 64 নাম : বুকয় দৈমাৰী পিতাৰ নাম: আব্রাহাম দৈমাৰী ঘৰ নং : ১৫ বয়স : 70 লিঙ্গ : পুৰুষ	LQX6535008 ফটো উপলব্ধ	65 নাম : অকনী দৈমাৰী স্বামীৰ নাম: অকন দৈমাৰী ঘৰ নং : ১৫ বয়স : 60 লিঙ্গ : মহিলা	LQX6534992 ফটো উপলব্ধ	66 নাম : অকন দৈমাৰী পিতাৰ নাম: আব্রাহাম দৈমাৰী ঘৰ নং : ১৫ বয়স : 60 লিঙ্গ : পুৰুষ	LQX6534981 ফটো উপলব্ধ
S 67 নাম : জয়শী দৈমাৰী পিতাৰ নাম: অকন দৈমাৰী ঘৰ নং : ১৫ বয়স : 88 লিঙ্গ : মহিলা	LQX6535020 ফটো উপলব্ধ	68 নাম : অনচাৰাং দৈমাৰী পিতাৰ নাম: অকন দৈমাৰী ঘৰ নং : ১৫ বয়স : 28 লিঙ্গ : পুৰুষ	LQX0221093 ফটো উপলব্ধ	69 নাম : প্ৰেম বসুমতাৰী পিতাৰ নাম: জোনাচ বসুমতাৰী ঘৰ নং : ১৬ বয়স : 53 লিঙ্গ : পুৰুষ	LQX6535031 ফটো উপলব্ধ
70 নাম : ৰোশিনা বসুমতাৰী স্বামীৰ নাম: প্ৰেম বসুমতাৰী ঘৰ নং : ১৬ বয়স : 46 লিঙ্গ : মহিলা	LQX6535042 ফটো উপলব্ধ	71 নাম : ৰোজি এৰ বসুমতাৰী পিতাৰ নাম: প্ৰেম বসুমতাৰী ঘৰ নং : ১৬ বয়স : 26 লিঙ্গ : পুৰুষ	LQX0222372 ফটো উপলব্ধ	72 নাম : প্ৰিয়াঙ্কা বসুমতাৰী পিতাৰ নাম: প্ৰেম বসুমতাৰী ঘৰ নং : ১৬ বয়স : 22 লিঙ্গ : মহিলা	LQX0565820 ফটো উপলব্ধ
73 নাম : চিনা বাগ্গাৰী পিতাৰ নাম: খেংখ্ৰা বাগ্গাৰী ঘৰ নং : ১৭ বয়স : 59 লিঙ্গ : পুৰুষ	LQX6535053 ফটো উপলব্ধ	74 নাম : ৰূপেশ্বৰী বাগ্গাৰী স্বামীৰ নাম: চিনা বাগ্গাৰী ঘৰ নং : ১৭ বয়স : 54 লিঙ্গ : মহিলা	LQX6535064 ফটো উপলব্ধ	75 নাম : গৌমজোৰ বাগলুৰী পিতাৰ নাম: চিনা বাগ্গাৰী ঘৰ নং : ১৭ বয়স : 32 লিঙ্গ : পুৰুষ	LQX6535075 ফটো উপলব্ধ
76 নাম : কনজ বাগলাৰী স্বামীৰ নাম: গৌমজাৰ বাগলাৰী ঘৰ নং : ১৭ বয়স : 32 লিঙ্গ : মহিলা	LQX0034637 ফটো উপলব্ধ	77 নাম : অচমিতা বাগ্গাৰী পিতাৰ নাম: চিনা বাগ্গাৰী ঘৰ নং : ১৭ বয়স : 28 লিঙ্গ : মহিলা	LQX0279505 ফটো উপলব্ধ	78 নাম : বিলিফাং দৈমাৰী পিতাৰ নাম: ধনী দৈমাৰী ঘৰ নং : ১৮ বয়স : 67 লিঙ্গ : পুৰুষ	LQX6535086 ফটো উপলব্ধ
79 নাম : ৰূপনী দৈমাৰী স্বামীৰ নাম: বিলিফাং দৈমাৰী ঘৰ নং : ১৮ বয়স : 62 লিঙ্গ : মহিলা	LQX6535097 ফটো উপলব্ধ	80 নাম : বিপুল দৈমাৰী পিতাৰ নাম: বিলিফাং দৈমাৰী ঘৰ নং : ১৮ বয়স : 46 লিঙ্গ : পুৰুষ	LQX6535100 ফটো উপলব্ধ	81 নাম : চুগলাই দৈমাৰী পিতাৰ নাম: বিলিফাং দৈমাৰী ঘৰ নং : ১৮ বয়স : 44 লিঙ্গ : পুৰুষ	LQX6535111 ফটো উপলব্ধ
82 নাম : অঞ্জলী দৈমাৰী স্বামীৰ নাম: সুগলৈ দৈমাৰী ঘৰ নং : 18 বয়স : 42 লিঙ্গ : মহিলা	PVJ0002956 ফটো উপলব্ধ	83 নাম : বিশ্বজিত দৈমাৰী পিতাৰ নাম: বিলিফাং দৈমাৰী ঘৰ নং : ১৮ বয়স : 41 লিঙ্গ : পুৰুষ	LQX6535122 ফটো উপলব্ধ	84 নাম : প্ৰিসিলা দৈমাৰী স্বামীৰ নাম: বিশ্বজিত দৈমাৰী ঘৰ নং : 18 বয়স : 35 লিঙ্গ : মহিলা	PVJ0002949 ফটো উপলব্ধ
85 নাম : উইলচন বসুমতাৰী পিতাৰ নাম: মংগল বসুমতাৰী ঘৰ নং : ১৯ বয়স : 67 লিঙ্গ : পুৰুষ	LQX6535133 ফটো উপলব্ধ	86 নাম : জোনালী বসুমতাৰী স্বামীৰ নাম: উইলচন বসুমতাৰী ঘৰ নং : ১৯ বয়স : 62 লিঙ্গ : মহিলা	LQX6535144 ফটো উপলব্ধ	S 87 নাম : জোঁতা বসুমতাৰী পিতাৰ নাম: উইলচন বসুমতাৰী ঘৰ নং : ১৯ বয়স : 40 লিঙ্গ : মহিলা	LQX6535155 ফটো উপলব্ধ
88 নাম : মীনা ছেত্ৰী পিতাৰ নাম: লেফটনন্ট ছত্ৰ বাহাদুৰ ছেত্ৰী ঘৰ নং : 19 বয়স : 20 লিঙ্গ : মহিলা	PVJ0097212 ফটো উপলব্ধ	89 নাম : বাবুল দৈমাৰী পিতাৰ নাম: ইলিচন দৈমাৰী ঘৰ নং : 20 বয়স : 50 লিঙ্গ : পুৰুষ	LQX6535224 ফটো উপলব্ধ	90 নাম : তৰতী বসুমতাৰী স্বামীৰ নাম: চন্দ্ৰ বসুমতাৰী ঘৰ নং : ২১ বয়স : 56 লিঙ্গ : মহিলা	LQX6535235 ফটো উপলব্ধ



91 নাম : কমল বসুমতাৰী পিতাৰ নাম: চন্দ্ৰ বসুমতাৰী ঘৰ নং : ২২ বয়স : 52 লিঙ্গ : পুৰুষ	LQX6535246 ফটো উপলব্ধ	92 নাম : মালতী বসুমতাৰী স্বামীৰ নাম: কমল বসুমতাৰী ঘৰ নং : ২২ বয়স : 52 লিঙ্গ : মহিলা	LQX0046698 ফটো উপলব্ধ	S 93 নাম : ফুলমনি দৈমাৰী স্বামীৰ নাম: চুকমল দৈমাৰী ঘৰ নং : ২২ বয়স : 41 লিঙ্গ : মহিলা	LQX0046789 ফটো উপলব্ধ
94 নাম : ভক্তি মায়া বাই পিতাৰ নাম: নৰ বাঃ বাই ঘৰ নং : ২১ বয়স : 35 লিঙ্গ : মহিলা	LQX6535257 ফটো উপলব্ধ	95 নাম : দেবীদ বসুমতাৰী পিতাৰ নাম: নোমাল বসুমতাৰী ঘৰ নং : ২১ বয়স : 25 লিঙ্গ : পুৰুষ	LQX0384677 ফটো উপলব্ধ	96 নাম : সনিয়া বসুমতাৰী পিতাৰ নাম: নমল বসুমতাৰী ঘৰ নং : 21 বয়স : 22 লিঙ্গ : মহিলা	PVJ0020172 ফটো উপলব্ধ
97 নাম : নোমল বসুমতাৰী পিতাৰ নাম: চন্দ্ৰ বসুমতাৰী ঘৰ নং : ২১ বয়স : 48 লিঙ্গ : পুৰুষ	LQX6535268 ফটো উপলব্ধ	E 98 নাম : চানশ্ৰীমা বসুমতাৰী স্বামীৰ নাম: নোমল বসুমতাৰী ঘৰ নং : ২১ বয়স : 42 লিঙ্গ : মহিলা	LQX6535279 ফটো উপলব্ধ	99 নাম : মেৰগা দৈমাৰী পিতাৰ নাম: ৰাখেপ দৈমাৰী ঘৰ নং : ২২ বয়স : 58 লিঙ্গ : পুৰুষ	LQX6535280 ফটো উপলব্ধ
100 নাম : মীনা দৈমাৰী স্বামীৰ নাম: মেৰগা দৈমাৰী ঘৰ নং : ২২ বয়স : 56 লিঙ্গ : মহিলা	LQX6535291 ফটো উপলব্ধ	101 নাম : তমিত দৈমাৰী পিতাৰ নাম: মেৰগা দৈমাৰী ঘৰ নং : ২২ বয়স : 38 লিঙ্গ : পুৰুষ	LQX6535304 ফটো উপলব্ধ	102 নাম : মাইনাওঁ দৈমাৰী পিতাৰ নাম: মেৰগা দৈমাৰী ঘৰ নং : ২২ বয়স : 34 লিঙ্গ : মহিলা	LQX6535315 ফটো উপলব্ধ
103 নাম : ধীৰেন বসুমতাৰী পিতাৰ নাম: জেবী বসুমতাৰী ঘৰ নং : ২৩ বয়স : 72 লিঙ্গ : পুৰুষ	LQX6535326 ফটো উপলব্ধ	104 নাম : দময়ন্তী বসুমতাৰী স্বামীৰ নাম: ধীৰেন বসুমতাৰী ঘৰ নং : ২৩ বয়স : 68 লিঙ্গ : মহিলা	LQX6535337 ফটো উপলব্ধ	105 নাম : প্ৰানজীত বসুমতাৰী পিতাৰ নাম: ধীৰেন বসুমতাৰী ঘৰ নং : ২৩ বয়স : 48 লিঙ্গ : পুৰুষ	LQX6535348 ফটো উপলব্ধ
106 নাম : ৰংজালি বসুমতাৰী স্বামীৰ নাম: ব্ৰজীত বসুমতাৰী ঘৰ নং : ২৩ বয়স : 42 লিঙ্গ : মহিলা	LQX6535359 ফটো উপলব্ধ	107 নাম : বিশ্ৰী বসুমতাৰী পিতাৰ নাম: ধীৰেন বসুমতাৰী ঘৰ নং : ২৩ বয়স : 40 লিঙ্গ : মহিলা	LQX6535360 ফটো উপলব্ধ	108 নাম : কামিচ বসুমতাৰী পিতাৰ নাম: ধীৰেন বসুমতাৰী ঘৰ নং : ২৩ বয়স : 38 লিঙ্গ : পুৰুষ	LQX6535371 ফটো উপলব্ধ
109 নাম : পৰ্নিমা বসুমতাৰী স্বামীৰ নাম: কোমিচ বসুমতাৰী ঘৰ নং : ২৩ বয়স : 36 লিঙ্গ : মহিলা	LQX6539997 ফটো উপলব্ধ	110 নাম : অৰ্তিমা বসুমতাৰী পিতাৰ নাম: প্ৰানজিত বসুমতাৰী ঘৰ নং : 23 বয়স : 19 লিঙ্গ : মহিলা	PVJ0105601 ফটো উপলব্ধ	111 নাম : ইচৰাইল দৈমাৰী পিতাৰ নাম: চামচন দৈমাৰী ঘৰ নং : ২৪ বয়স : 60 লিঙ্গ : পুৰুষ	LQX6535382 ফটো উপলব্ধ
112 নাম : পঞ্চমতী দৈমাৰী স্বামীৰ নাম: ইচৰাইল দৈমাৰী ঘৰ নং : ২৪ বয়স : 58 লিঙ্গ : মহিলা	LQX6535393 ফটো উপলব্ধ	113 নাম : দৈখংগা দৈমাৰী পিতাৰ নাম: এজেল দৈমাৰী ঘৰ নং : ২৪ বয়স : 38 লিঙ্গ : পুৰুষ	LQX6535406 ফটো উপলব্ধ	114 নাম : দিপিয়া দৈমাৰী স্বামীৰ নাম: দৈখংগা দৈমাৰী ঘৰ নং : 24 বয়স : 35 লিঙ্গ : মহিলা	PVJ0110635 ফটো উপলব্ধ
115 নাম : সানখৌৰাং দৈমাৰী পিতাৰ নাম: জয়চন দৈমাৰী ঘৰ নং : ২৪ বয়স : 28 লিঙ্গ : পুৰুষ	LQX0054585 ফটো উপলব্ধ	116 নাম : আনন্দ ৰাভা পিতাৰ নাম: সোমবাৰ ৰাভা ঘৰ নং : ২৫ বয়স : 62 লিঙ্গ : পুৰুষ	LQX6535417 ফটো উপলব্ধ	E 117 নাম : লাহী ৰাভা স্বামীৰ নাম: আনন্দ ৰাভা ঘৰ নং : ২৫ বয়স : 58 লিঙ্গ : মহিলা	LQX6535428 ফটো উপলব্ধ
R 118 নাম : বিনীতা ৰায় পিতাৰ নাম: মনু কুমাৰ ৰায় ঘৰ নং : 25 বয়স : 22 লিঙ্গ : মহিলা	PVJ0020222 ফটো উপলব্ধ	119 নাম : মহিত দৈমাৰী পিতাৰ নাম: ধন দৈমাৰী ঘৰ নং : ২৬ বয়স : 56 লিঙ্গ : পুৰুষ	LQX6535451 ফটো উপলব্ধ	120 নাম : বিলান্দী দৈমাৰী স্বামীৰ নাম: মহিত দৈমাৰী ঘৰ নং : ২৬ বয়স : 50 লিঙ্গ : মহিলা	LQX6535462 ফটো উপলব্ধ



121 নাম : অনচিলা দৈমাৰী পিতাৰ নাম: মহিত দৈমাৰী ঘৰ নং : ২৬ বয়স : 36 লিঙ্গ : মহিলা	LQX6535473 ফটো উপলব্ধ	122 নাম : অনস্ৰাং দৈমাৰী পিতাৰ নাম: মোহিত দৈমাৰী ঘৰ নং : ২৬ বয়স : 34 লিঙ্গ : পুৰুষ	LQX6535484 ফটো উপলব্ধ	123 নাম : চানচৰং দৈমাৰী পিতাৰ নাম: মোহিত দৈমাৰী ঘৰ নং : ২৬ বয়স : 28 লিঙ্গ : পুৰুষ	LQX0283127 ফটো উপলব্ধ
124 নাম : মিউনিস্ৰাং দৈমাৰী পিতাৰ নাম: মোহিত দৈমাৰী ঘৰ নং : ২৬ বয়স : 25 লিঙ্গ : পুৰুষ	LQX0427450 ফটো উপলব্ধ	125 নাম : সৰজীলা দৈমাৰী পিতাৰ নাম: আংখেব দৈমাৰী ঘৰ নং : ২৭ বয়স : 45 লিঙ্গ : মহিলা	LQX6535508 ফটো উপলব্ধ	126 নাম : জতন দৈমাৰী পিতাৰ নাম: আংখেব দৈমাৰী ঘৰ নং : ২৭ বয়স : 40 লিঙ্গ : পুৰুষ	LQX6535520 ফটো উপলব্ধ
127 নাম : জয়সন দৈমাৰী পিতাৰ নাম: ডেভিড দৈমাৰী ঘৰ নং : ২৮ বয়স : 49 লিঙ্গ : পুৰুষ	LQX6535531 ফটো উপলব্ধ	128 নাম : বীনা দৈমাৰী স্বামীৰ নাম: জয়সন দৈমাৰী ঘৰ নং : ২৮ বয়স : 48 লিঙ্গ : মহিলা	LQX6535542 ফটো উপলব্ধ	129 নাম : টুইঙ্কল দৈমাৰী পিতাৰ নাম: জয়চন দৈমাৰী ঘৰ নং : 28 বয়স : 26 লিঙ্গ : মহিলা	LQX0507590 ফটো উপলব্ধ
130 নাম : এজরা বসুমতাৰী মাতৃৰ নাম: বীনেশ বসুমতাৰী ঘৰ নং : ২৮ বয়স : 24 লিঙ্গ : মহিলা	LQX0463315 ফটো উপলব্ধ	131 নাম : জিচয় দৈমাৰী পিতাৰ নাম: সোমবাৰ দৈমাৰী ঘৰ নং : ২৯ বয়স : 77 লিঙ্গ : পুৰুষ	LQX6535553 ফটো উপলব্ধ	132 নাম : প্ৰেমী দৈমাৰী স্বামীৰ নাম: জিচয় দৈমাৰী ঘৰ নং : ২৯ বয়স : 70 লিঙ্গ : মহিলা	LQX6535564 ফটো উপলব্ধ
133 নাম : বনিমা দৈমাৰী পিতাৰ নাম: জিচয় দৈমাৰী ঘৰ নং : ২৯ বয়স : 47 লিঙ্গ : পুৰুষ	LQX6535575 ফটো উপলব্ধ	134 নাম : ললীতা দৈমাৰী স্বামীৰ নাম: দেৱিসন দৈমাৰী ঘৰ নং : ২৯ বয়স : 42 লিঙ্গ : মহিলা	LQX6539942 ফটো উপলব্ধ	135 নাম : জিসিন দৈমাৰী মাতৃৰ নাম: ললিতা দৈমাৰী ঘৰ নং : 29 বয়স : 21 লিঙ্গ : মহিলা	PVJ0002709 ফটো উপলব্ধ
136 নাম : প্ৰভাত দৈমাৰী পিতাৰ নাম: ধন দৈমাৰী ঘৰ নং : ৩০ বয়স : 62 লিঙ্গ : পুৰুষ	LQX6535586 ফটো উপলব্ধ	137 নাম : দেবীমায়া ছেত্ৰী স্বামীৰ নাম: ৰাম বাহাদুৰ ঘৰ নং : 31 বয়স : 51 লিঙ্গ : মহিলা	LQX6536090 ফটো উপলব্ধ	138 নাম : ৰাম বাঃ ছেত্ৰী পিতাৰ নাম: কমল বাহাদুৰ ছেত্ৰী ঘৰ নং : 31 বয়স : 49 লিঙ্গ : পুৰুষ	LQX6536103 ফটো উপলব্ধ
139 নাম : অম্বৰ বাহাদুৰ ছেত্ৰী পিতাৰ নাম: কমল বাঃ ছেত্ৰী ঘৰ নং : 31 বয়স : 47 লিঙ্গ : পুৰুষ	LQX6536089 ফটো উপলব্ধ	140 নাম : ৰেখা দেৱী স্বামীৰ নাম: হস্তমান ছেত্ৰী ঘৰ নং : 31 বয়স : 32 লিঙ্গ : মহিলা	LQX0527424 ফটো উপলব্ধ	141 নাম : হস্তমান ছেত্ৰী পিতাৰ নাম: ৰাম বাঃ ছেত্ৰী ঘৰ নং : 31 বয়স : 32 লিঙ্গ : পুৰুষ	LQX0224469 ফটো উপলব্ধ
142 নাম : ওম বাঃ ছেত্ৰী পিতাৰ নাম: ৰাম বাঃ ছেত্ৰী ঘৰ নং : 31 বয়স : 30 লিঙ্গ : পুৰুষ	LQX0224659 ফটো উপলব্ধ	143 নাম : কমল চেত্ৰী পিতাৰ নাম: ৰামবাহাদুৰ চেত্ৰী ঘৰ নং : 31 বয়স : 26 লিঙ্গ : পুৰুষ	LQX0422600 ফটো উপলব্ধ	144 নাম : ভবেন দৈমাৰী পিতাৰ নাম: জেমচন দৈমাৰী ঘৰ নং : 32 বয়স : 45 লিঙ্গ : পুৰুষ	LQX6539862 ফটো উপলব্ধ
145 নাম : পৰ্ণিমা দৈমাৰী স্বামীৰ নাম: ভবেন দৈমাৰী ঘৰ নং : 32 বয়স : 35 লিঙ্গ : মহিলা	LQX6539873 ফটো উপলব্ধ	146 নাম : অনু দৈমাৰী পিতাৰ নাম: ভবেন দৈমাৰী ঘৰ নং : 32 বয়স : 20 লিঙ্গ : মহিলা	PVJ0002550 ফটো উপলব্ধ	D 147 নাম : ছত্ৰ বাহাদুৰ ছেত্ৰী পিতাৰ নাম: হৰ্ক বাহাদুৰ ছেত্ৰী ঘৰ নং : ৩৩ বয়স : 80 লিঙ্গ : পুৰুষ	LQX6535597 ফটো উপলব্ধ
D 148 নাম : দুনায়া ছেত্ৰী স্বামীৰ নাম: ছত্ৰ বাহাদুৰ ছেত্ৰী ঘৰ নং : ৩৩ বয়স : 65 লিঙ্গ : মহিলা	LQX6535600 ফটো উপলব্ধ	149 নাম : জুনা মায়া দেবী স্বামীৰ নাম: ছত্ৰ বাঃ ছেত্ৰী ঘৰ নং : 33 বয়স : 55 লিঙ্গ : মহিলা	LQX6535177 ফটো উপলব্ধ	150 নাম : লখ বাঃ ছেত্ৰী পিতাৰ নাম: চক্ৰ বাঃ ছেত্ৰী ঘৰ নং : ৩৩ বয়স : 40 লিঙ্গ : পুৰুষ	LQX6535611 ফটো উপলব্ধ



151 নাম : বাজেন কাকী পিতাৰ নাম: ছত্ৰ বাহাদুৰ কাকী ঘৰ নং : ৩৩ বয়স : 37 লিঙ্গ : পুৰুষ	LQX6535622 ফটো উপলব্ধ	152 নাম : খিনা দেৱী স্বামীৰ নাম: বাজেন কাকী ঘৰ নং : ৩৩ বয়স : 30 লিঙ্গ : মহিলা	LQX0070029 ফটো উপলব্ধ	153 নাম : বীনত ছত্ৰী পিতাৰ নাম: ছত্ৰ বাহাদুৰ ছত্ৰী ঘৰ নং : 33 বয়স : 29 লিঙ্গ : পুৰুষ	LQX0425686 ফটো উপলব্ধ
154 নাম : জগনাথ পূৰী পিতাৰ নাম: দেবীচৰন পূৰী ঘৰ নং : ৩৫ বয়স : 78 লিঙ্গ : পুৰুষ	LQX6535633 ফটো উপলব্ধ	155 নাম : দৰ্গামায়া পূৰী স্বামীৰ নাম: জগনাথ পূৰী ঘৰ নং : ৩৫ বয়স : 65 লিঙ্গ : মহিলা	LQX6535644 ফটো উপলব্ধ	156 নাম : ইন্দ্ৰ পূৰী পিতাৰ নাম: জগন্নাথ পূৰী ঘৰ নং : ৩৫ বয়স : 48 লিঙ্গ : পুৰুষ	LQX6535666 ফটো উপলব্ধ
157 নাম : ৰূপা দেৱী স্বামীৰ নাম: ইন্দ্ৰ প্ৰসাদ গিৰি ঘৰ নং : ৩৫ বয়স : 35 লিঙ্গ : মহিলা	LQX0072777 ফটো উপলব্ধ	158 নাম : শালু পূৰী পিতাৰ নাম: ইন্দ্ৰ পূৰী ঘৰ নং : 35 বয়স : 22 লিঙ্গ : মহিলা	PVJ0053504 ফটো উপলব্ধ	159 নাম : মনিৰাম গিৰি পিতাৰ নাম: নাৰায়ন গিৰি ঘৰ নং : ৩৬ বয়স : 88 লিঙ্গ : পুৰুষ	LQX6535699 ফটো উপলব্ধ
160 নাম : কৃষ্ণকান্ত গিৰি পিতাৰ নাম: মনিৰাম গিৰি ঘৰ নং : ৩৬ বয়স : 59 লিঙ্গ : পুৰুষ	LQX6535713 ফটো উপলব্ধ	161 নাম : সীতা দেৱী স্বামীৰ নাম: প্ৰেম গিৰি ঘৰ নং : ৩৬ বয়স : 57 লিঙ্গ : মহিলা	LQX1604406 ফটো উপলব্ধ	162 নাম : যশোদা গিৰি স্বামীৰ নাম: কৃষ্ণকান্ত গিৰি ঘৰ নং : ৩৬ বয়স : 55 লিঙ্গ : মহিলা	LQX6535724 ফটো উপলব্ধ
163 নাম : প্ৰেম গিৰি পিতাৰ নাম: শ্যামলাল গিৰি ঘৰ নং : ৩৬ বয়স : 49 লিঙ্গ : পুৰুষ	LQX1604393 ফটো উপলব্ধ	164 নাম : ভক্তমায়া গিৰি স্বামীৰ নাম: লোকনাথ গিৰি ঘৰ নং : ৩৭ বয়স : 82 লিঙ্গ : মহিলা	LQX6535746 ফটো উপলব্ধ	165 নাম : ধন প্ৰ: গিৰি পিতাৰ নাম: লোকনাথ গিৰি ঘৰ নং : ৩৭ বয়স : 45 লিঙ্গ : পুৰুষ	LQX6535768 ফটো উপলব্ধ
166 নাম : ৰাজ গিৰি পিতাৰ নাম: লোকনাথ গিৰি ঘৰ নং : ৩৭ বয়স : 42 লিঙ্গ : পুৰুষ	LQX6535757 ফটো উপলব্ধ	167 নাম : ৰামপ্ৰসাদ গিৰি পিতাৰ নাম: ভীম প্ৰ: গিৰি ঘৰ নং : ৩৯ বয়স : 55 লিঙ্গ : পুৰুষ	LQX6535826 ফটো উপলব্ধ	168 নাম : বুদ্ধিমায়া গিৰি স্বামীৰ নাম: ৰামপ্ৰসাদ গিৰি ঘৰ নং : ৩৯ বয়স : 49 লিঙ্গ : মহিলা	LQX6535837 ফটো উপলব্ধ
169 নাম : গংগা প্ৰ: গিৰি পিতাৰ নাম: ভীম প্ৰ: গিৰি ঘৰ নং : ৩৯ বয়স : 39 লিঙ্গ : পুৰুষ	LQX6535860 ফটো উপলব্ধ	S 170 নাম : তাৰা গিৰি পিতাৰ নাম: ৰাম প্ৰসাদ গিৰি ঘৰ নং : ৩৯ বয়স : 27 লিঙ্গ : মহিলা	LQX0425389 ফটো উপলব্ধ	171 নাম : দেউমায়া গিৰি স্বামীৰ নাম: ৰামলাল গিৰি ঘৰ নং : ৪০ বয়স : 75 লিঙ্গ : মহিলা	LQX6535871 ফটো উপলব্ধ
172 নাম : মন প্ৰসাদ গিৰি পিতাৰ নাম: ৰামলাল গিৰি ঘৰ নং : ৪০ বয়স : 55 লিঙ্গ : পুৰুষ	LQX6535882 ফটো উপলব্ধ	173 নাম : মেনকা দেৱী গিৰি স্বামীৰ নাম: মন প্ৰসাদ গিৰি ঘৰ নং : ৪০ বয়স : 50 লিঙ্গ : মহিলা	LQX6535893 ফটো উপলব্ধ	174 নাম : কেশব গিৰি পিতাৰ নাম: ৰামলাল গিৰি ঘৰ নং : ৪০ বয়স : 45 লিঙ্গ : পুৰুষ	LQX6535906 ফটো উপলব্ধ
175 নাম : বিকাশ গোড় পিতাৰ নাম: দীনেশ গোড় ঘৰ নং : ৪০ বয়স : 37 লিঙ্গ : পুৰুষ	LQX6535928 ফটো উপলব্ধ	176 নাম : জানকী গোড় স্বামীৰ নাম: বিকাশ গোড় ঘৰ নং : ৪০ বয়স : 36 লিঙ্গ : মহিলা	LQX6535939 ফটো উপলব্ধ	177 নাম : এমোনা দেৱী স্বামীৰ নাম: কেশব গিৰি ঘৰ নং : ৪০ বয়স : 34 লিঙ্গ : মহিলা	LQX0079368 ফটো উপলব্ধ
178 নাম : চেৰ বাঃ গিৰি পিতাৰ নাম: মন প্ৰসাদ গিৰি ঘৰ নং : ৪০ বয়স : 29 লিঙ্গ : পুৰুষ	LQX0079566 ফটো উপলব্ধ	179 নাম : নেত্ৰ প্ৰসাদ গিৰি পিতাৰ নাম: মন প্ৰসাদ গিৰি ঘৰ নং : 40 বয়স : 20 লিঙ্গ : পুৰুষ	PVJ0069559 ফটো উপলব্ধ	E 180 নাম : ছেৰ বাহাদুৰ গিৰি পিতাৰ নাম: মনিৰাম গিৰি ঘৰ নং : ৪০ বয়স : 80 লিঙ্গ : পুৰুষ	LQX6535962 ফটো উপলব্ধ



<p>E 181 LQX6535973</p> <p>নাম : মইনাবালা গিৰি স্বামীৰ নাম: ছেৰবাহাদুৰ গিৰি ঘৰ নং : ৪২ বয়স : ৭৫ লিঙ্গ : মহিলা</p> <p>ফটো উপলব্ধ</p>	<p>S 182 LQX6535984</p> <p>নাম : এসোদা দেৱী গিৰি পিতাৰ নাম: ছেৰবাহাদুৰ গিৰি ঘৰ নং : ৪২ বয়স : ৭৫ লিঙ্গ : মহিলা</p> <p>ফটো উপলব্ধ</p>	<p>183 LQX6535995</p> <p>নাম : তিলক গিৰি পিতাৰ নাম: ছেৰবাহাদুৰ গিৰি ঘৰ নং : ৪২ বয়স : ৪০ লিঙ্গ : পুৰুষ</p> <p>ফটো উপলব্ধ</p>
<p>E 184 LQX6536001</p> <p>নাম : কমল গিৰি পিতাৰ নাম: ছেৰবাহাদুৰ গিৰি ঘৰ নং : ৪২ বয়স : ৪৪ লিঙ্গ : পুৰুষ</p> <p>ফটো উপলব্ধ</p>	<p>185 LQX0081257</p> <p>নাম : সুস্মিতা বিশ্বাস স্বামীৰ নাম: পৰান বিশ্বাস ঘৰ নং : ৪২ বয়স : ৩১ লিঙ্গ : মহিলা</p> <p>ফটো উপলব্ধ</p>	<p>186 LQX0462143</p> <p>নাম : পবিতা গিৰি স্বামীৰ নাম: তিলক গিৰি ঘৰ নং : ৪২ বয়স : ২৯ লিঙ্গ : মহিলা</p> <p>ফটো উপলব্ধ</p>
<p>187 LQX6536114</p> <p>নাম : অমৰ বাঃ ছেত্ৰী পিতাৰ নাম: গকুল ছেত্ৰী ঘৰ নং : ৪৩ বয়স : ৬৪ লিঙ্গ : পুৰুষ</p> <p>ফটো উপলব্ধ</p>	<p>S 188 LQX6536078</p> <p>নাম : বিষ্ণু বাঃ ছেত্ৰী পিতাৰ নাম: গকুল বাঃ ছেত্ৰী ঘৰ নং : ৪৩ বয়স : ৬১ লিঙ্গ : পুৰুষ</p> <p>ফটো উপলব্ধ</p>	<p>S 189 LQX6536056</p> <p>নাম : গঙ্গামায়া ছেত্ৰী স্বামীৰ নাম: ইন্দ্ৰবাহাদুৰ ছেত্ৰী ঘৰ নং : ৪৩ বয়স : ৭৫ লিঙ্গ : মহিলা</p> <p>ফটো উপলব্ধ</p>
<p>190 LQX6539975</p> <p>নাম : টিকারাম ছেত্ৰী পিতাৰ নাম: অমৰ বাহাদুৰ ছেত্ৰী ঘৰ নং : ৪৩ বয়স : ৩৭ লিঙ্গ : পুৰুষ</p> <p>ফটো উপলব্ধ</p>	<p>191 LQX0082099</p> <p>নাম : চন্দ্ৰা কুমাৰী দেৱী স্বামীৰ নাম: টিকারাম ছেত্ৰী ঘৰ নং : ৪৩ বয়স : ৩২ লিঙ্গ : মহিলা</p> <p>ফটো উপলব্ধ</p>	<p>192 LQX0082206</p> <p>নাম : মুক্তা বাঃ ছেত্ৰী পিতাৰ নাম: অমৰ বাঃ ছেত্ৰী ঘৰ নং : ৪৩ বয়স : ৩১ লিঙ্গ : পুৰুষ</p> <p>ফটো উপলব্ধ</p>
<p>193 LQX0520445</p> <p>নাম : মালতি দেৱী স্বামীৰ নাম: মুক্তা বা ছেত্ৰী ঘৰ নং : ৪৩ বয়স : ২৪ লিঙ্গ : মহিলা</p> <p>ফটো উপলব্ধ</p>	<p>194 LQX6536136</p> <p>নাম : ভীখম গোড় পিতাৰ নাম: চেন্দুবা গোড় ঘৰ নং : ৪৪ বয়স : ৭৫ লিঙ্গ : পুৰুষ</p> <p>ফটো উপলব্ধ</p>	<p>195 LQX6536147</p> <p>নাম : সোমবাৰী গোড় স্বামীৰ নাম: ভীখম গোড় ঘৰ নং : ৪৪ বয়স : ৬৫ লিঙ্গ : মহিলা</p> <p>ফটো উপলব্ধ</p>
<p>196 LQX6536169</p> <p>নাম : কামাল গৌড় পিতাৰ নাম: সোম বাড়ি গৌড় ঘৰ নং : ৪৪ বয়স : ৩৯ লিঙ্গ : পুৰুষ</p> <p>ফটো উপলব্ধ</p>	<p>197 LQX0226118</p> <p>নাম : ৰঞ্জিত গৌড় মাতৃৰ নাম: সোমবাৰী গৌড় ঘৰ নং : ৪৪ বয়স : ২৭ লিঙ্গ : পুৰুষ</p> <p>ফটো উপলব্ধ</p>	<p>198 LQX0567164</p> <p>নাম : নিৰ্মলা বিশ্বাচ মাতৃৰ নাম: ক্ষীৰোদা বিশ্বাচ ঘৰ নং : ৪৫ বয়স : ৩৪ লিঙ্গ : মহিলা</p> <p>ফটো উপলব্ধ</p>
<p>199 LQX6536205</p> <p>নাম : ৰত্নিয়া গৌড় পিতাৰ নাম: বৰজুনাথ গৌড় ঘৰ নং : ৪৬ বয়স : ৬০ লিঙ্গ : পুৰুষ</p> <p>ফটো উপলব্ধ</p>	<p>200 LQX6536227</p> <p>নাম : চুকৰা গৌড় পিতাৰ নাম: বৰজুনাথ গৌড় ঘৰ নং : ৪৬ বয়স : ৫৪ লিঙ্গ : পুৰুষ</p> <p>ফটো উপলব্ধ</p>	<p>201 LQX6536238</p> <p>নাম : মুন্দ্ৰী গৌড় স্বামীৰ নাম: চুকৰা গৌড় ঘৰ নং : ৪৬ বয়স : ৫০ লিঙ্গ : মহিলা</p> <p>ফটো উপলব্ধ</p>
<p>202 PVJ0003046</p> <p>নাম : আকাশ গৌড় পিতাৰ নাম: চুকৰা গৌড় ঘৰ নং : ৪৬ বয়স : ২৪ লিঙ্গ : পুৰুষ</p> <p>ফটো উপলব্ধ</p>	<p>203 LQX6536250</p> <p>নাম : মংগ্ৰী গৌড় স্বামীৰ নাম: গৌতন গৌড় ঘৰ নং : ৪৭ বয়স : ৬০ লিঙ্গ : মহিলা</p> <p>ফটো উপলব্ধ</p>	<p>204 LQX0085597</p> <p>নাম : ফুলন দলাল স্বামীৰ নাম: ৰীজেন্দ্র দলাল ঘৰ নং : ৪৭ বয়স : ৩৫ লিঙ্গ : মহিলা</p> <p>ফটো উপলব্ধ</p>
<p>205 PVJ0003848</p> <p>নাম : বাবল গৌড় মাতৃৰ নাম: মাংগ্ৰী গৌড় ঘৰ নং : ৪৭ বয়স : ৩২ লিঙ্গ : পুৰুষ</p> <p>ফটো উপলব্ধ</p>	<p>206 LQX6536283</p> <p>নাম : ৰামধন গৌড় পিতাৰ নাম: বন্দন গৌড় ঘৰ নং : ৪৭ বয়স : ৪৫ লিঙ্গ : পুৰুষ</p> <p>ফটো উপলব্ধ</p>	<p>207 LQX0087486</p> <p>নাম : সম্বাৰী গৌড় স্বামীৰ নাম: ৰামধন গৌড় ঘৰ নং : ৪৭ বয়স : ৪০ লিঙ্গ : মহিলা</p> <p>ফটো উপলব্ধ</p>
<p>208 LQX0087759</p> <p>নাম : দিজ গৌড় পিতাৰ নাম: ৰাম প্ৰঃ গৌড় ঘৰ নং : ৪৭ বয়স : ২৪ লিঙ্গ : মহিলা</p> <p>ফটো উপলব্ধ</p>	<p>209 LQX6536307</p> <p>নাম : চাজো গৌড় পিতাৰ নাম: বুচুং গৌড় ঘৰ নং : ৫০ বয়স : ৪৫ লিঙ্গ : মহিলা</p> <p>ফটো উপলব্ধ</p>	<p>E 210 LQX1604439</p> <p>নাম : জবৰ গৌড় পিতাৰ নাম: বুচুং গৌড় ঘৰ নং : ৫০ বয়স : ৩৭ লিঙ্গ : পুৰুষ</p> <p>ফটো উপলব্ধ</p>



211 নাম : মীন গোড় পিতাৰ নাম: বুচুং গোড় ঘৰ নং : ৫০ বয়স : 29 লিঙ্গ : মহিলা	LQX0212324 ফটো উপলব্ধ	212 নাম : চন্দ্ৰ বাহাদুৰ চুৰ্বা পিতাৰ নাম: জিত বাহাদুৰ চুৰ্বা ঘৰ নং : ৫০ বয়স : 22 লিঙ্গ : পুৰুষ	LQX0560466 ফটো উপলব্ধ	213 নাম : মনোজ গৌড় মাতৃৰ নাম: চৰ্জো গৌড় ঘৰ নং : 50 বয়স : 22 লিঙ্গ : পুৰুষ	PVJ0002790 ফটো উপলব্ধ
214 নাম : লীলা গোড় স্বামীৰ নাম: মিৰ্চালাল গোড় ঘৰ নং : ৫২ বয়স : 60 লিঙ্গ : মহিলা	LQX6536329 ফটো উপলব্ধ	#2 215 নাম : গিতা যাংগড়া স্বামীৰ নাম: বুদ্ধিমান সিয়াকোটা ঘৰ নং : 99 বয়স : 40 লিঙ্গ : মহিলা	LQX0497206 ফটো উপলব্ধ	#2 216 নাম : অন্তীত গৌড় পিতাৰ নাম: মিৰ্চালাল গোড় ঘৰ নং : ৫২ বয়স : 36 লিঙ্গ : পুৰুষ	LQX1604508 ফটো উপলব্ধ
#2 217 নাম : মীনা গোড় পিতাৰ নাম: মিৰ্চালাল গোড় ঘৰ নং : ৫২ বয়স : 34 লিঙ্গ : মহিলা	LQX1604519 ফটো উপলব্ধ	218 নাম : বোলপালি গোড় মাতৃৰ নাম: লীলা গোড় ঘৰ নং : 51 বয়স : 26 লিঙ্গ : মহিলা	LQX0541813 ফটো উপলব্ধ	219 নাম : বিজয় গৌড় মাতৃৰ নাম: লীলা গৌড় ঘৰ নং : 51 বয়স : 26 লিঙ্গ : পুৰুষ	PVJ0002758 ফটো উপলব্ধ
220 নাম : ফুলমনি গোড় স্বামীৰ নাম: চন্দন গোড় ঘৰ নং : ৫২ বয়স : 55 লিঙ্গ : মহিলা	LQX6536341 ফটো উপলব্ধ	221 নাম : মংলী গোড় অন্যান্য: ফুলমতী গোড় ঘৰ নং : ৫২ বয়স : 44 লিঙ্গ : মহিলা	LQX0234229 ফটো উপলব্ধ	222 নাম : দীপামনি গোড় পিতাৰ নাম: চন্দন গোড় ঘৰ নং : ৫২ বয়স : 38 লিঙ্গ : মহিলা	LQX6536352 ফটো উপলব্ধ
223 নাম : সঞ্জয় গৌড় পিতাৰ নাম: চন্দন গৌড় ঘৰ নং : ৫২ বয়স : 30 লিঙ্গ : পুৰুষ	LQX0090316 ফটো উপলব্ধ	224 নাম : পবন জয় গৌড় মাতৃৰ নাম: ফুলমনি গৌড় ঘৰ নং : ৫২ বয়স : 27 লিঙ্গ : পুৰুষ	LQX0234955 ফটো উপলব্ধ	225 নাম : পাৰ্বতী গোড় স্বামীৰ নাম: হিৰালাল গোড় ঘৰ নং : ৫৩ বয়স : 55 লিঙ্গ : মহিলা	LQX6536374 ফটো উপলব্ধ
226 নাম : বিহনচাই গোড় পিতাৰ নাম: নন গোড় ঘৰ নং : ৫৩ বয়স : 40 লিঙ্গ : পুৰুষ	LQX0090878 ফটো উপলব্ধ	227 নাম : চুকটি গোড় পিতাৰ নাম: হিৰালাল গোড় ঘৰ নং : ৫৩ বয়স : 38 লিঙ্গ : মহিলা	LQX6536385 ফটো উপলব্ধ	S 228 নাম : আমাচী গোড় স্বামীৰ নাম: জহাৰলাল গোড় ঘৰ নং : ৫৪ বয়স : 65 লিঙ্গ : মহিলা	LQX6536409 ফটো উপলব্ধ
S 229 নাম : পৰচন গোড় পিতাৰ নাম: জহাৰলাল গোড় ঘৰ নং : ৫৪ বয়স : 50 লিঙ্গ : পুৰুষ	LQX6536410 ফটো উপলব্ধ	230 নাম : শংকৰ গোড় পিতাৰ নাম: বামচৰন গোড় ঘৰ নং : ৫৪ বয়স : 45 লিঙ্গ : পুৰুষ	LQX0091769 ফটো উপলব্ধ	231 নাম : কিৰন গোড় পিতাৰ নাম: মনিৰাম গোড় ঘৰ নং : ৫৪ বয়স : 45 লিঙ্গ : পুৰুষ	LQX6536432 ফটো উপলব্ধ
232 নাম : সাগৰ গোড় পিতাৰ নাম: জহাৰলাল গোড় ঘৰ নং : ৫৪ বয়স : 40 লিঙ্গ : পুৰুষ	LQX6536421 ফটো উপলব্ধ	233 নাম : অঞ্জলী গোড় স্বামীৰ নাম: সাগৰ গোড় ঘৰ নং : ৫৪ বয়স : 35 লিঙ্গ : মহিলা	LQX0091868 ফটো উপলব্ধ	234 নাম : লক্ষ্মণ গোড় পিতাৰ নাম: জহাৰলাল গোড় ঘৰ নং : ৫৪ বয়স : 33 লিঙ্গ : পুৰুষ	LQX1604359 ফটো উপলব্ধ
S 235 নাম : নস্বৰ্ন বসুমতাৰী অন্যান্য: চবেন বসুমতাৰী ঘৰ নং : 54 বয়স : 27 লিঙ্গ : পুৰুষ	LQX7681364 ফটো উপলব্ধ	E 236 নাম : বুলু গোড় পিতাৰ নাম: দাচি গোড় ঘৰ নং : ৫৫ বয়স : 55 লিঙ্গ : পুৰুষ	LQX6536443 ফটো উপলব্ধ	237 নাম : বিৰচ গোড় স্বামীৰ নাম: বুলু গোড় ঘৰ নং : ৫৫ বয়স : 50 লিঙ্গ : মহিলা	LQX6536465 ফটো উপলব্ধ
238 নাম : ফুলবাচী গোড় স্বামীৰ নাম: বুলু গোড় ঘৰ নং : ৫৫ বয়স : 50 লিঙ্গ : মহিলা	LQX6536454 ফটো উপলব্ধ	239 নাম : লক্ষী গোড় পিতাৰ নাম: বিৰছ গোড় ঘৰ নং : ৫৫ বয়স : 44 লিঙ্গ : পুৰুষ	LQX6536501 ফটো উপলব্ধ	240 নাম : মমিতা গোড় স্বামীৰ নাম: লক্ষী গোড় ঘৰ নং : ৫৫ বয়স : 41 লিঙ্গ : মহিলা	LQX6536498 ফটো উপলব্ধ



241 নাম : জবহৰলাল গৌড় পিতাৰ নাম: বুলু গৌড় ঘৰ নং : ৫৫ বয়স : 33 লিঙ্গ : পুৰুষ	LQX1604326 ফটো উপলব্ধ	242 নাম : বজন্তী গৌড় স্বামীৰ নাম: হাগুৰু গৌড় ঘৰ নং : 55 বয়স : 25 লিঙ্গ : মহিলা	PVJ0002824 ফটো উপলব্ধ	243 নাম : মন কুৰেৰ গৌড় স্বামীৰ নাম: বোখা গৌড় ঘৰ নং : ৫৬ বয়স : 60 লিঙ্গ : মহিলা	LQX6536523 ফটো উপলব্ধ
#2 244 নাম : নিজৰা দৈমাৰী স্বামীৰ নাম: যতন দৈমাৰী ঘৰ নং : 27 বয়স : 34 লিঙ্গ : মহিলা	PVJ0020255 ফটো উপলব্ধ	245 নাম : হেমকলা দেবী স্বামীৰ নাম: গোপাল ছেত্ৰী ঘৰ নং : ৫৬ বয়স : 26 লিঙ্গ : মহিলা	LQX0483388 ফটো উপলব্ধ	246 নাম : বালা কৃষ্ণা ছেত্ৰী পিতাৰ নাম: নৰ বাহাদুৰ ছেত্ৰী ঘৰ নং : ৫৬ বয়স : 25 লিঙ্গ : পুৰুষ	LQX0496992 ফটো উপলব্ধ
247 নাম : পঞ্চ গৌড় মাতৃৰ নাম: মনকুৰেৰ গৌড় ঘৰ নং : 56 বয়স : 24 লিঙ্গ : পুৰুষ	PVJ0002816 ফটো উপলব্ধ	E 248 নাম : চমৰ চাই গৌড় পিতাৰ নাম: বৰআগৰচাই গৌড় ঘৰ নং : ৫৭ বয়স : 60 লিঙ্গ : পুৰুষ	LQX6536545 ফটো উপলব্ধ	249 নাম : পৰচা গৌড় স্বামীৰ নাম: চমৰচাই গৌড় ঘৰ নং : ৫৭ বয়স : 55 লিঙ্গ : মহিলা	LQX6536556 ফটো উপলব্ধ
250 নাম : খনগুন গৌড় পিতাৰ নাম: চমৰচাই গৌড় ঘৰ নং : ৫৭ বয়স : 41 লিঙ্গ : পুৰুষ	LQX6536567 ফটো উপলব্ধ	251 নাম : মালতি গৌড় স্বামীৰ নাম: খনগুন গৌড় ঘৰ নং : ৫৭ বয়স : 38 লিঙ্গ : মহিলা	LQX0094276 ফটো উপলব্ধ	252 নাম : কমল গৌড় পিতাৰ নাম: চমৰচাই গৌড় ঘৰ নং : ৫৭ বয়স : 34 লিঙ্গ : পুৰুষ	LQX0094409 ফটো উপলব্ধ
253 নাম : অনিল গৌড় পিতাৰ নাম: চমৰ চাই গৌড় ঘৰ নং : ৫৭ বয়স : 34 লিঙ্গ : পুৰুষ	LQX0238949 ফটো উপলব্ধ	S 254 নাম : তেজ গৌড় পিতাৰ নাম: চমৰচাই গৌড় ঘৰ নং : ৫৭ বয়স : 31 লিঙ্গ : মহিলা	LQX0094516 ফটো উপলব্ধ	255 নাম : ৰাজ কুমাৰ গৌড় পিতাৰ নাম: চমৰ চাই গৌড় ঘৰ নং : ৫৭ বয়স : 31 লিঙ্গ : পুৰুষ	LQX0409441 ফটো উপলব্ধ
256 নাম : প্ৰিয়ংকা গৌড় স্বামীৰ নাম: কমল গৌড় ঘৰ নং : ৫৭ বয়স : 29 লিঙ্গ : মহিলা	LQX0212522 ফটো উপলব্ধ	257 নাম : ৰবিনা গৌড় স্বামীৰ নাম: ৰাজ কুমাৰ গৌড় ঘৰ নং : ৫৭ বয়স : 26 লিঙ্গ : মহিলা	LQX0498295 ফটো উপলব্ধ	258 নাম : বিনীতা গৌড় পিতাৰ নাম: খনগুন গৌড় ঘৰ নং : 57 বয়স : 21 লিঙ্গ : মহিলা	PVJ0002840 ফটো উপলব্ধ
259 নাম : বিৰজ গৌড় পিতাৰ নাম: ভাৰত গৌড় ঘৰ নং : ৫৮ বয়স : 60 লিঙ্গ : পুৰুষ	LQX6536589 ফটো উপলব্ধ	S 260 নাম : চম্পা গৌড় পিতাৰ নাম: জবহৰলাল গৌড় ঘৰ নং : ৫৮ বয়স : 32 লিঙ্গ : মহিলা	LQX1604337 ফটো উপলব্ধ	261 নাম : লখন গৌড় পিতাৰ নাম: বিৰাজ গৌড় ঘৰ নং : ৫৮ বয়স : 28 লিঙ্গ : পুৰুষ	LQX0505644 ফটো উপলব্ধ
262 নাম : ৰূপা গৌড় স্বামীৰ নাম: লখন গৌড় ঘৰ নং : ৫৮ বয়স : 28 লিঙ্গ : মহিলা	LQX0505628 ফটো উপলব্ধ	263 নাম : লক্ষীৰাম গৌড় পিতাৰ নাম: বিৰজ গৌড় ঘৰ নং : 58 বয়স : 24 লিঙ্গ : পুৰুষ	PVJ0002683 ফটো উপলব্ধ	264 নাম : বালিৰাম গৌড় পিতাৰ নাম: মহাদেউ গৌড় ঘৰ নং : ৫৯ বয়স : 43 লিঙ্গ : পুৰুষ	LQX6536603 ফটো উপলব্ধ
265 নাম : টিকন গৌড় পিতাৰ নাম: মহাদেউ গৌড় ঘৰ নং : ৫৯ বয়স : 38 লিঙ্গ : পুৰুষ	LQX6536614 ফটো উপলব্ধ	266 নাম : সাবিত্ৰী গৌড় স্বামীৰ নাম: বালিৰাম গৌড় ঘৰ নং : ৫৯ বয়স : 33 লিঙ্গ : মহিলা	LQX1604315 ফটো উপলব্ধ	S 267 নাম : মণিকা সোৰেন পিতাৰ নাম: মাৰি মুমু ঘৰ নং : ৫৯ বয়স : 29 লিঙ্গ : মহিলা	LQX1122530 ফটো উপলব্ধ
268 নাম : সুনীল গৌড় পিতাৰ নাম: বালিৰাম গৌড় ঘৰ নং : 59 বয়স : 20 লিঙ্গ : পুৰুষ	PVJ0002808 ফটো উপলব্ধ	E 269 নাম : দালি গৌড় পিতাৰ নাম: বিৰু গৌড় ঘৰ নং : ৬০ বয়স : 60 লিঙ্গ : পুৰুষ	LQX6536636 ফটো উপলব্ধ	E 270 নাম : বিৰচি গৌড় স্বামীৰ নাম: দালি গৌড় ঘৰ নং : ৬০ বয়স : 50 লিঙ্গ : মহিলা	LQX6536647 ফটো উপলব্ধ



271 নাম : জুগেশ গৌড় পিতাৰ নাম: সুৰেন গৌড় ঘৰ নং : ৬০ বয়স : 42 লিঙ্গ : পুৰুষ	LQX0098368 ফটো উপলব্ধ	272 নাম : চুকৰমনি গৌড় স্বামীৰ নাম: জুগেশ গৌড় ঘৰ নং : ৬০ বয়স : 40 লিঙ্গ : মহিলা	LQX0098418 ফটো উপলব্ধ	273 নাম : সোমবাৰী গৌড় পিতাৰ নাম: দলি গৌড় ঘৰ নং : ৬০ বয়স : 27 লিঙ্গ : মহিলা	LQX0243196 ফটো উপলব্ধ
E 274 নাম : নৰবাহাদুৰ ছেত্ৰী পিতাৰ নাম: পূৰ্ণ বাহাদুৰ ছেত্ৰী ঘৰ নং : ৬১ বয়স : 53 লিঙ্গ : পুৰুষ	LQX6536658 ফটো উপলব্ধ	275 নাম : হোম বাহাদুৰ ছেত্ৰী পিতাৰ নাম: পূৰ্ণবাহাদুৰ ছেত্ৰী ঘৰ নং : ৬১ বয়স : 51 লিঙ্গ : পুৰুষ	LQX6536670 ফটো উপলব্ধ	276 নাম : বিনা দেবী স্বামীৰ নাম: নৰ বাহাদুৰ ছেত্ৰী ঘৰ নং : ৬১ বয়স : 50 লিঙ্গ : মহিলা	LQX6536669 ফটো উপলব্ধ
277 নাম : যমুনা দেবী স্বামীৰ নাম: হোম বাহাদুৰ ছেত্ৰী ঘৰ নং : ৬১ বয়স : 45 লিঙ্গ : মহিলা	LQX6536681 ফটো উপলব্ধ	278 নাম : গোপাল ছেত্ৰী পিতাৰ নাম: নৰ বাঃ ছেত্ৰী ঘৰ নং : ৬১ বয়স : 31 লিঙ্গ : পুৰুষ	LQX0099606 ফটো উপলব্ধ	279 নাম : গনেশ ছেত্ৰী পিতাৰ নাম: হোম বাঃ ছেত্ৰী ঘৰ নং : ৬১ বয়স : 29 লিঙ্গ : পুৰুষ	LQX0099796 ফটো উপলব্ধ
280 নাম : পৰন ছেত্ৰী পিতাৰ নাম: নৰ বাঃ ছেত্ৰী ঘৰ নং : ৬১ বয়স : 28 লিঙ্গ : পুৰুষ	LQX0099887 ফটো উপলব্ধ	281 নাম : ভাৰচা বসুমতাৰী স্বামীৰ নাম: জান্দিবাদ দৈমাৰী ঘৰ নং : ৬১ বয়স : 28 লিঙ্গ : মহিলা	LQX1118611 ফটো উপলব্ধ	282 নাম : তীৰ্থ ৰাজ ছেত্ৰী পিতাৰ নাম: হোম বাহাদুৰ ছেত্ৰী ঘৰ নং : ৬১ বয়স : 26 লিঙ্গ : পুৰুষ	LQX0222273 ফটো উপলব্ধ
S 283 নাম : ৰূপা ছেত্ৰী পিতাৰ নাম: নৰ বাহাদুৰ ছেত্ৰী ঘৰ নং : ৬১ বয়স : 26 লিঙ্গ : মহিলা	LQX0221473 ফটো উপলব্ধ	284 নাম : খেম কুমাৰী ছেত্ৰী পিতাৰ নাম: হোম বাহাদুৰ ছেত্ৰী ঘৰ নং : ৬১ বয়স : 24 লিঙ্গ : মহিলা	LQX0496166 ফটো উপলব্ধ	285 নাম : চবীলাল ছেত্ৰী মাতৃৰ নাম: বিনা দেবী ঘৰ নং : 61 বয়স : 22 লিঙ্গ : পুৰুষ	LQX1153154 ফটো উপলব্ধ
E 286 নাম : পূৰ্ণ বাহাদুৰ ৰাই পিতাৰ নাম: অক্ষয় বাহাদুৰ ৰাই ঘৰ নং : ৬২ বয়স : 79 লিঙ্গ : পুৰুষ	LQX6536692 ফটো উপলব্ধ	287 নাম : ৰাম বাঃ ৰায় পিতাৰ নাম: পূৰ্ণ বাঃ ৰায় ঘৰ নং : ৬২ বয়স : 29 লিঙ্গ : পুৰুষ	LQX0100578 ফটো উপলব্ধ	288 নাম : ছেৰ বাঃ ৰাই পিতাৰ নাম: লাল বাহাদুৰ ৰাই ঘৰ নং : ৬৩ বয়স : 66 লিঙ্গ : পুৰুষ	LQX6536727 ফটো উপলব্ধ
289 নাম : পদম বাহাদুৰ ৰাই পিতাৰ নাম: লাল বাহাদুৰ ৰাই ঘৰ নং : ৬৩ বয়স : 61 লিঙ্গ : পুৰুষ	LQX6536716 ফটো উপলব্ধ	E 290 নাম : শিৱ মায়ী ৰাই স্বামীৰ নাম: ছেৰ বাহাদুৰ ৰাই ঘৰ নং : ৬৩ বয়স : 54 লিঙ্গ : মহিলা	LQX6539920 ফটো উপলব্ধ	291 নাম : সাগৰ ৰাই পিতাৰ নাম: চেৰ বাঃ ৰাই ঘৰ নং : ৬৩ বয়স : 42 লিঙ্গ : পুৰুষ	LQX0100818 ফটো উপলব্ধ
292 নাম : ৰাধিকা ৰায় স্বামীৰ নাম: পদম বাঃ ৰায় ঘৰ নং : ৬৩ বয়স : 40 লিঙ্গ : মহিলা	LQX0100826 ফটো উপলব্ধ	293 নাম : সুভাষ ৰাই পিতাৰ নাম: ছেৰ বাঃ ৰাই ঘৰ নং : ৬৩ বয়স : 27 লিঙ্গ : পুৰুষ	LQX0246116 ফটো উপলব্ধ	294 নাম : আশা ৰাই পিতাৰ নাম: ছেৰ বাহাদুৰ ৰাই ঘৰ নং : ৬৩ বয়স : 24 লিঙ্গ : মহিলা	LQX0219030 ফটো উপলব্ধ
295 নাম : ৰহিত ৰায় পিতাৰ নাম: চেৰ বাহাদুৰ ৰায় ঘৰ নং : ৬৩ বয়স : 22 লিঙ্গ : পুৰুষ	LQX7648751 ফটো উপলব্ধ	296 নাম : সংগীতা ৰায় পিতাৰ নাম: পদম বাহাদুৰ ৰায় ঘৰ নং : ৬৩ বয়স : 22 লিঙ্গ : মহিলা	LQX7664824 ফটো উপলব্ধ	297 নাম : সংগম ৰায় পিতাৰ নাম: পদম বাহাদুৰ ৰায় ঘৰ নং : ৬৩ বয়স : 21 লিঙ্গ : পুৰুষ	LQX7673205 ফটো উপলব্ধ
298 নাম : সুস্মিতা ৰায় পিতাৰ নাম: পদম বাহাদুৰ ৰায় ঘৰ নং : 63 বয়স : 19 লিঙ্গ : মহিলা	PVJ0089037 ফটো উপলব্ধ	299 নাম : মন বাহাদুৰ ৰাই পিতাৰ নাম: ওৰেঙে ৰাই ঘৰ নং : ৬৪ বয়স : 66 লিঙ্গ : পুৰুষ	LQX6536749 ফটো উপলব্ধ	E 300 নাম : ৰছ বাহাদুৰ পিতাৰ নাম: ওৰেঙে ৰাই ঘৰ নং : ৬৪ বয়স : 63 লিঙ্গ : পুৰুষ	LQX6539884 ফটো উপলব্ধ



301 নাম : দিলমায়া বাই স্বামীৰ নাম : পূৰ্ণ বাহাদুৰ বাই ঘৰ নং : ৬৪ বয়স : 56 লিঙ্গ : মহিলা	LQX6536750 ফটো উপলব্ধ	302 নাম : মংগলী মায়া বাই স্বামীৰ নাম : মন বাহাদুৰ বাই ঘৰ নং : ৬৪ বয়স : 51 লিঙ্গ : মহিলা	LQX6536738 ফটো উপলব্ধ	303 নাম : জিত বাঃ বাই পিতাৰ নাম : মন বাঃ বাই ঘৰ নং : ৬৪ বয়স : 28 লিঙ্গ : পুৰুষ	LQX0101949 ফটো উপলব্ধ
304 নাম : চুবাচ বাই পিতাৰ নাম : অৰ্জুন বাই ঘৰ নং : ৬৪ বয়স : 28 লিঙ্গ : পুৰুষ	LQX0102038 ফটো উপলব্ধ	305 নাম : প্ৰতি মায়া বাই স্বামীৰ নাম : চুবাচ বাই ঘৰ নং : 64 বয়স : 28 লিঙ্গ : মহিলা	LQX0536961 ফটো উপলব্ধ	306 নাম : সপনা বায় পিতাৰ নাম : মনবাহাদুৰ বায় ঘৰ নং : 64 বয়স : 23 লিঙ্গ : মহিলা	PVJ0002774 ফটো উপলব্ধ
307 নাম : ধনবাহাদুৰ বায় পিতাৰ নাম : মনবাহাদুৰ বায় ঘৰ নং : 64 বয়স : 20 লিঙ্গ : পুৰুষ	PVJ0002691 ফটো উপলব্ধ	308 নাম : বম বাহাদুৰ ছেত্ৰী পিতাৰ নাম : টিকাৰাম ছেত্ৰী ঘৰ নং : ৬৫ বয়স : 65 লিঙ্গ : পুৰুষ	LQX6536761 ফটো উপলব্ধ	309 নাম : ধনা মায়া দেবী স্বামীৰ নাম : টেক বাহাদুৰ ছেত্ৰী ঘৰ নং : ৬৫ বয়স : 61 লিঙ্গ : মহিলা	LQX0419234 ফটো উপলব্ধ
310 নাম : টেক বাহাদুৰ ছেত্ৰী পিতাৰ নাম : গকুলবাহাদুৰ ছেত্ৰী ঘৰ নং : ৬৫ বয়স : 60 লিঙ্গ : পুৰুষ	LQX6536034 ফটো উপলব্ধ	311 নাম : বাধিকা দেবী স্বামীৰ নাম : বম বাহাদুৰ ছেত্ৰী ঘৰ নং : ৬৫ বয়স : 55 লিঙ্গ : মহিলা	LQX6536772 ফটো উপলব্ধ	312 নাম : এম বাহা ছেত্ৰী পিতাৰ নাম : বম বাহাদুৰ ছেত্ৰী ঘৰ নং : ৬৫ বয়স : 42 লিঙ্গ : পুৰুষ	LQX6536783 ফটো উপলব্ধ
# 313 নাম : কমল বাহাদুৰ ছেত্ৰী পিতাৰ নাম : বোম বাহাদুৰ ছেত্ৰী ঘৰ নং : ৬৫ বয়স : 38 লিঙ্গ : পুৰুষ	LQX6536794 ফটো উপলব্ধ	314 নাম : প্ৰেম কুমাৰী দেবী স্বামীৰ নাম : এম বাহাদুৰ ছেত্ৰী ঘৰ নং : 65 বয়স : 37 লিঙ্গ : মহিলা	LQX0515064 ফটো উপলব্ধ	315 নাম : বৃদ বাজ চুকা পিতাৰ নাম : এতী বাহাদুৰ চুকা ঘৰ নং : 65 বয়স : 36 লিঙ্গ : পুৰুষ	PVJ0070995 ফটো উপলব্ধ
316 নাম : খৰ্গ বাহাদুৰ বাই পিতাৰ নাম : অমৰ বাঃ বাই ঘৰ নং : ৬৬ বয়স : 72 লিঙ্গ : পুৰুষ	LQX6536830 ফটো উপলব্ধ	E 317 নাম : নৰ বাঃ বাই পিতাৰ নাম : চন্দ্ৰ বাঃ বাই ঘৰ নং : ৬৬ বয়স : 70 লিঙ্গ : পুৰুষ	LQX6536909 ফটো উপলব্ধ	318 নাম : ৰূপামায়া দেবী স্বামীৰ নাম : খৰ্গ বাঃ বাই ঘৰ নং : ৬৬ বয়স : 61 লিঙ্গ : মহিলা	LQX6536841 ফটো উপলব্ধ
319 নাম : জিত বাহাদুৰ চুকা পিতাৰ নাম : ইচ বাহাদুৰ চুকা ঘৰ নং : ৬৬ বয়স : 50 লিঙ্গ : পুৰুষ	LQX6536818 ফটো উপলব্ধ	320 নাম : খেল বাহাদুৰ চুকা পিতাৰ নাম : ইচ বাহাদুৰ চুকা ঘৰ নং : ৬৬ বয়স : 45 লিঙ্গ : পুৰুষ	LQX6536829 ফটো উপলব্ধ	321 নাম : গীতা বাই স্বামীৰ নাম : দেবেন্দ্ৰ বাই ঘৰ নং : ৬৬ বয়স : 42 লিঙ্গ : মহিলা	LQX0103226 ফটো উপলব্ধ
322 নাম : দেবেন্দ্ৰ বাই পিতাৰ নাম : খৰ্গ বাহাদুৰ বাই ঘৰ নং : ৬৬ বয়স : 41 লিঙ্গ : পুৰুষ	LQX6536852 ফটো উপলব্ধ	S 323 নাম : সুভদ্রা বাই পিতাৰ নাম : খৰ্গ বাহাদুৰ বাই ঘৰ নং : ৬৬ বয়স : 40 লিঙ্গ : মহিলা	LQX6536863 ফটো উপলব্ধ	S 324 নাম : সোনা বাই পিতাৰ নাম : খৰ্গ বাহাদুৰ বাই ঘৰ নং : ৬৬ বয়স : 36 লিঙ্গ : মহিলা	LQX6536874 ফটো উপলব্ধ
S 325 নাম : কুমাৰী দেবী স্বামীৰ নাম : খৰ্গ বাঃ চুকা ঘৰ নং : ৬৬ বয়স : 35 লিঙ্গ : মহিলা	LQX0103416 ফটো উপলব্ধ	326 নাম : ধীৰাজ বাই পিতাৰ নাম : খৰ্গ বাহাদুৰ বাই ঘৰ নং : ৬৬ বয়স : 34 লিঙ্গ : পুৰুষ	LQX6536885 ফটো উপলব্ধ	327 নাম : সৰস্বতী চুকা পিতাৰ নাম : সজ বাহাদুৰ চুকা ঘৰ নং : ৬৬ বয়স : 27 লিঙ্গ : মহিলা	LQX0103606 ফটো উপলব্ধ
328 নাম : চন্দ্ৰ বাহাদুৰ চুকা পিতাৰ নাম : জিত বাহাদুৰ চুকা ঘৰ নং : 66 বয়স : 22 লিঙ্গ : পুৰুষ	PVJ0002873 ফটো উপলব্ধ	329 নাম : ভদ্র বাহাদুৰ ছেত্ৰী পিতাৰ নাম : টিকাৰাম ছেত্ৰী ঘৰ নং : ৬৭ বয়স : 52 লিঙ্গ : পুৰুষ	LQX6536910 ফটো উপলব্ধ	330 নাম : ভাগিৰথী দেবী স্বামীৰ নাম : ভদ্রবাহাদুৰ ছেত্ৰী ঘৰ নং : ৬৭ বয়স : 50 লিঙ্গ : মহিলা	LQX6536921 ফটো উপলব্ধ



331 নাম : প্ৰেম বাহাদুৰ ছেত্ৰী পিতাৰ নাম: ভদ্ৰবাহাদুৰ ছেত্ৰী ঘৰ নং : ৬৭ বয়স : 38 লিঙ্গ : পুৰুষ	LQX6536932 ফটো উপলব্ধ	332 নাম : দুৰ্গা ছেত্ৰী পিতাৰ নাম: ভদ্ৰ বাহাদুৰ ছেত্ৰী ঘৰ নং : ৬৭ বয়স : 30 লিঙ্গ : পুৰুষ	LQX6540052 ফটো উপলব্ধ	S 333 নাম : আঞ্জ দেবী স্বামীৰ নাম: প্ৰেম বাহাদুৰ চেত্ৰী ঘৰ নং : ৬৭ বয়স : 26 লিঙ্গ : মহিলা	LQX0412940 ফটো উপলব্ধ
334 নাম : হিমশিখা বানিয়া স্বামীৰ নাম: দুৰ্গা ছেত্ৰী ঘৰ নং : 67 বয়স : 24 লিঙ্গ : মহিলা	LQX1153022 ফটো উপলব্ধ	S 335 নাম : অনামিকা বড়ো পিতাৰ নাম: অৰিনাশ বসুমতাৰী ঘৰ নং : ৬৭ বয়স : 22 লিঙ্গ : মহিলা	LQX7686041 ফটো উপলব্ধ	E 336 নাম : তুলসী দেবী স্বামীৰ নাম: কৰ্ণবাহাদুৰ ছেত্ৰী ঘৰ নং : ৬৭ বয়স : 70 লিঙ্গ : মহিলা	LQX6536943 ফটো উপলব্ধ
337 নাম : চন বাঃ ছেত্ৰী পিতাৰ নাম: তাৰাবীৰ ছেত্ৰী ঘৰ নং : 56 বয়স : 56 লিঙ্গ : পুৰুষ	LQX6536998 ফটো উপলব্ধ	338 নাম : পবিত্ৰা দেবী স্বামীৰ নাম: চন বাঃ ছেত্ৰী ঘৰ নং : 51 বয়স : 51 লিঙ্গ : মহিলা	LQX6536987 ফটো উপলব্ধ	339 নাম : বলবাহাদুৰ ছেত্ৰী পিতাৰ নাম: কৰ্ণবাহাদুৰ ছেত্ৰী ঘৰ নং : 46 বয়স : 46 লিঙ্গ : পুৰুষ	LQX6536954 ফটো উপলব্ধ
340 নাম : এগমায়ী দেবী পিতাৰ নাম: কৰ্ণবাহাদুৰ ছেত্ৰী ঘৰ নং : ৬৮ বয়স : 43 লিঙ্গ : মহিলা	LQX6536965 ফটো উপলব্ধ	341 নাম : নৰ বাঃ বিষ্ট ছেত্ৰী পিতাৰ নাম: কৰ্ণ বাহাদুৰ ঘৰ নং : ৬৮ বয়স : 41 লিঙ্গ : পুৰুষ	LQX6536976 ফটো উপলব্ধ	342 নাম : সাবিত্ৰী দেবী স্বামীৰ নাম: বল বাঃ ছেত্ৰী ঘৰ নং : ৬৮ বয়স : 39 লিঙ্গ : মহিলা	LQX0249607 ফটো উপলব্ধ
343 নাম : হিমা গয়াৰী পিতাৰ নাম: অনচুমা বসুমতাৰী ঘৰ নং : ৬৮ বয়স : 29 লিঙ্গ : মহিলা	LQX7686033 ফটো উপলব্ধ	344 নাম : হৰি বাঃ ছেত্ৰী পিতাৰ নাম: চন বাঃ ছেত্ৰী ঘৰ নং : 68 বয়স : 27 লিঙ্গ : পুৰুষ	LQX0541276 ফটো উপলব্ধ	D 345 নাম : বীৰজা বৰ্মান স্বামীৰ নাম: মদন বৰ্মান ঘৰ নং : ৭৩ বয়স : 60 লিঙ্গ : মহিলা	LQX6537004 ফটো উপলব্ধ
346 নাম : মনোজ বৰ্মান পিতাৰ নাম: মদন বৰ্মান ঘৰ নং : ৭৩ বয়স : 42 লিঙ্গ : পুৰুষ	LQX6537015 ফটো উপলব্ধ	347 নাম : সুমিত্ৰা বৰ্মান স্বামীৰ নাম: মনোজ বৰ্মান ঘৰ নং : ৭৩ বয়স : 35 লিঙ্গ : মহিলা	LQX6537026 ফটো উপলব্ধ	E 348 নাম : নিৰ্মলু বৰ্মান পিতাৰ নাম: মদন বৰ্মান ঘৰ নং : ৭৩ বয়স : 34 লিঙ্গ : পুৰুষ	LQX6539931 ফটো উপলব্ধ
349 নাম : সুমিত্ৰা মনি বৰ্মান স্বামীৰ নাম: নিৰ্মল বৰ্মান ঘৰ নং : ৭৩ বয়স : 32 লিঙ্গ : মহিলা	LQX6539964 ফটো উপলব্ধ	350 নাম : নোমল বৰ্মান পিতাৰ নাম: মদন বৰ্মান ঘৰ নং : ৭৩ বয়স : 31 লিঙ্গ : পুৰুষ	LQX0109066 ফটো উপলব্ধ	D 351 নাম : বানিবালা বৰ্মান স্বামীৰ নাম: দিপচৰন বৰ্মান ঘৰ নং : ৭৪ বয়স : 70 লিঙ্গ : মহিলা	LQX6537037 ফটো উপলব্ধ
352 নাম : পূৰ্ণিমা বৰ্মণ স্বামীৰ নাম: বিনোদ বৰ্মণ ঘৰ নং : ৭৪ বয়স : 65 লিঙ্গ : মহিলা	LQX6537106 ফটো উপলব্ধ	D 353 নাম : জিতেন বৰ্মান পিতাৰ নাম: দিপচৰন বৰ্মান ঘৰ নং : ৭৪ বয়স : 47 লিঙ্গ : পুৰুষ	LQX6537048 ফটো উপলব্ধ	354 নাম : জীতেন বৰ্মান অন্যান্য: দিপচৰন বৰ্মান ঘৰ নং : ৭৪ বয়স : 47 লিঙ্গ : পুৰুষ	LQX0517938 ফটো উপলব্ধ
355 নাম : সোদা বৰ্মান স্বামীৰ নাম: জিতেন বৰ্মান ঘৰ নং : ৭৪ বয়স : 46 লিঙ্গ : মহিলা	LQX6537059 ফটো উপলব্ধ	356 নাম : শচীন বৰ্মান পিতাৰ নাম: দিপচৰন বৰ্মান ঘৰ নং : ৭৪ বয়স : 45 লিঙ্গ : পুৰুষ	LQX6537060 ফটো উপলব্ধ	357 নাম : অনিতা বৰ্মণ মাতৃৰ নাম: বাণী বালা বৰ্মণ ঘৰ নং : ৭৪ বয়স : 38 লিঙ্গ : মহিলা	LQX6537117 ফটো উপলব্ধ
358 নাম : ৰবি বিশ্বাস পিতাৰ নাম: সুকুমাৰ বিশ্বাস ঘৰ নং : ৭৪ বয়স : 38 লিঙ্গ : পুৰুষ	LQX6539895 ফটো উপলব্ধ	359 নাম : পুষ্প মালা বৰ্মণ স্বামীৰ নাম: ৰবি বৰ্মণ ঘৰ নং : ৭৪ বয়স : 37 লিঙ্গ : মহিলা	LQX6537082 ফটো উপলব্ধ	360 নাম : জ্ঞান বৰ্মণ মাতৃৰ নাম: বাণীবালা বৰ্মণ ঘৰ নং : ৭৪ বয়স : 35 লিঙ্গ : পুৰুষ	LQX6537093 ফটো উপলব্ধ



361 নাম : দিপক বৰ্মন পিতাৰ নাম: জিতেন বৰ্মন ঘৰ নং : ৭৪ বয়স : 26 লিঙ্গ : পুৰুষ	LQX0413401 ফটো উপলব্ধ	362 নাম : নীলা বৰ্মন পিতাৰ নাম: জীতেন বৰ্মন ঘৰ নং : ৭৪ বয়স : 21 লিঙ্গ : মহিলা	LQX7648736 ফটো উপলব্ধ	363 নাম : এগমায়া দেবী স্বামীৰ নাম: হৰ্বাহাদুৰ ছেত্ৰী ঘৰ নং : ৭৫ বয়স : 60 লিঙ্গ : মহিলা	LQX6537128 ফটো উপলব্ধ
364 নাম : পদম ছেত্ৰী পিতাৰ নাম: হৰ্বাহাদুৰ ছেত্ৰী ঘৰ নং : ৭৫ বয়স : 44 লিঙ্গ : পুৰুষ	LQX1604280 ফটো উপলব্ধ	365 নাম : পূৰ্ণবাহা: ছেত্ৰী পিতাৰ নাম: হৰ্বাহাদুৰ ছেত্ৰী ঘৰ নং : ৭৫ বয়স : 40 লিঙ্গ : পুৰুষ	LQX6537140 ফটো উপলব্ধ	366 নাম : উমা দেবী পিতাৰ নাম: হৰ্বাহাদুৰ ছেত্ৰী ঘৰ নং : ৭৫ বয়স : 38 লিঙ্গ : মহিলা	LQX6537151 ফটো উপলব্ধ
367 নাম : তাৰা দেবী স্বামীৰ নাম: পদম ছেত্ৰী ঘৰ নং : ৭৫ বয়স : 35 লিঙ্গ : মহিলা	LQX0110528 ফটো উপলব্ধ	368 নাম : ক্ষেম বাহাদুৰ ছেত্ৰী পিতাৰ নাম: হৰ্বাহাদুৰ ছেত্ৰী ঘৰ নং : ৭৫ বয়স : 34 লিঙ্গ : পুৰুষ	LQX1604428 ফটো উপলব্ধ	369 নাম : প্ৰকাশ ছেত্ৰী পিতাৰ নাম: হৰ্বাহাদুৰ ছেত্ৰী ঘৰ নং : ৭৫ বয়স : 33 লিঙ্গ : পুৰুষ	LQX0110809 ফটো উপলব্ধ
370 নাম : মীনা দেবী স্বামীৰ নাম: পূৰ্ণ বাহাদুৰ ছেত্ৰী ঘৰ নং : ৭৫ বয়স : 25 লিঙ্গ : মহিলা	LQX0503151 ফটো উপলব্ধ	371 নাম : সমা দেবী স্বামীৰ নাম: প্ৰকাশ ছেত্ৰী ঘৰ নং : ৭৫ বয়স : 24 লিঙ্গ : মহিলা	LQX0503060 ফটো উপলব্ধ	372 নাম : মংগলী গোড় স্বামীৰ নাম: লালপোয়া গোড় ঘৰ নং : ৭৭ বয়স : 45 লিঙ্গ : মহিলা	LQX6537162 ফটো উপলব্ধ
373 নাম : দীনেশ গোড় পিতাৰ নাম: নোবাজ গোড় ঘৰ নং : ৮০ বয়স : 60 লিঙ্গ : পুৰুষ	LQX6537208 ফটো উপলব্ধ	374 নাম : মালতী গোড় পিতাৰ নাম: নোবাজ গোড় ঘৰ নং : ৮০ বয়স : 50 লিঙ্গ : মহিলা	LQX6537195 ফটো উপলব্ধ	E 375 নাম : ক্ষীৰদা দেবী স্বামীৰ নাম: মনমোহন বিশ্বাস ঘৰ নং : ৮০ বয়স : 80 লিঙ্গ : মহিলা	LQX6537219 ফটো উপলব্ধ
376 নাম : উকিলচন্দ্ৰ বিশ্বাস পিতাৰ নাম: মনমোহন বিশ্বাস ঘৰ নং : ৮২ বয়স : 45 লিঙ্গ : পুৰুষ	LQX6537220 ফটো উপলব্ধ	377 নাম : পৰান বিশ্বাস পিতাৰ নাম: মনমোহন বিশ্বাস ঘৰ নং : ৮২ বয়স : 42 লিঙ্গ : পুৰুষ	LQX6537231 ফটো উপলব্ধ	378 নাম : আকাশ গোড় মাতৃৰ নাম: মংগলী গোড় ঘৰ নং : ৮২ বয়স : 28 লিঙ্গ : পুৰুষ	LQX0469494 ফটো উপলব্ধ
S 379 নাম : অমৰশাই মুণ্ডা পিতাৰ নাম: বৃষ্ণাশি মুণ্ডা ঘৰ নং : ৮৩ বয়স : 24 লিঙ্গ : পুৰুষ	LQX7686017 ফটো উপলব্ধ	#2 380 নাম : সঞ্জয় দাংগল পিতাৰ নাম: লীলাৰাম দাংগল ঘৰ নং : ৮৪ বয়স : 57 লিঙ্গ : পুৰুষ	LQX6537242 ফটো উপলব্ধ	381 নাম : পৰ্বাতী দেবী স্বামীৰ নাম: চঞ্জয় দাংগল ঘৰ নং : ৮৪ বয়স : 52 লিঙ্গ : মহিলা	LQX6537253 ফটো উপলব্ধ
382 নাম : ইন্দ্ৰমনি দাংগল পিতাৰ নাম: লীলাৰাম দাংগল ঘৰ নং : ৮৪ বয়স : 49 লিঙ্গ : পুৰুষ	LQX6537264 ফটো উপলব্ধ	383 নাম : তুলসা দাংগল স্বামীৰ নাম: ইন্দ্ৰমনি দাংগল ঘৰ নং : ৮৪ বয়স : 48 লিঙ্গ : মহিলা	LQX6537275 ফটো উপলব্ধ	384 নাম : সংগীতা দাংগল পিতাৰ নাম: সঞ্জয় দাংগল ঘৰ নং : ৮৪ বয়স : 34 লিঙ্গ : মহিলা	LQX1604371 ফটো উপলব্ধ
385 নাম : সঞ্জয় দাংগল পিতাৰ নাম: সঞ্জয় দাংগল ঘৰ নং : ৮৪ বয়স : 30 লিঙ্গ : পুৰুষ	LQX1604382 ফটো উপলব্ধ	386 নাম : অবিচেকু দাংগল পিতাৰ নাম: ইন্দ্ৰ দাংগল ঘৰ নং : ৮৪ বয়স : 25 লিঙ্গ : পুৰুষ	LQX0389718 ফটো উপলব্ধ	387 নাম : অসিতা দাংগল পিতাৰ নাম: ইন্দ্ৰমনি দাংগল ঘৰ নং : ৮৪ বয়স : 23 লিঙ্গ : মহিলা	LQX0513705 ফটো উপলব্ধ
388 নাম : কিৰন দাংগল পিতাৰ নাম: ইন্দ্ৰমনি দাংগল ঘৰ নং : ৮৪ এ বয়স : 21 লিঙ্গ : পুৰুষ	PVJ0050260 ফটো উপলব্ধ	389 নাম : ভীষ্ম কুমাৰ দাংগল পিতাৰ নাম: টংক দাংগল ঘৰ নং : ৮৬ বয়স : 52 লিঙ্গ : পুৰুষ	LQX6537286 ফটো উপলব্ধ	390 নাম : নিৰ্মলা দেবী স্বামীৰ নাম: ভীষ্ম কুমাৰ দাংগল ঘৰ নং : ৮৬ বয়স : 43 লিঙ্গ : মহিলা	LQX6537297 ফটো উপলব্ধ



391 নাম : ভাবনা দংগাল পিতাৰ নাম: ভীষ্ম দংগাল ঘৰ নং : 86 বয়স : 22 লিঙ্গ : মহিলা	PVJ0019315 ফটো উপলব্ধ	392 নাম : জবাহৰলাল কৰ্মকাৰ পিতাৰ নাম: চেন্দু কৰ্মকাৰ ঘৰ নং : ৮৮ বয়স : 75 লিঙ্গ : পুৰুষ	LQX6537300 ফটো উপলব্ধ	393 নাম : ফুলমনি কৰ্মকাৰ স্বামীৰ নাম: জবাহৰলাল কৰ্মকাৰ ঘৰ নং : ৮৮ বয়স : 60 লিঙ্গ : মহিলা	LQX6537311 ফটো উপলব্ধ
394 নাম : সুহাগি কৰ্মকাৰ পিতাৰ নাম: তিলক কৰ্মকাৰ ঘৰ নং : 88 বয়স : 50 লিঙ্গ : মহিলা	LQX0502617 ফটো উপলব্ধ	395 নাম : বিৰচা কৰ্মকাৰ পিতাৰ নাম: জহৰলাল কৰ্মকাৰ ঘৰ নং : ৮৮ বয়স : 48 লিঙ্গ : পুৰুষ	LQX0117929 ফটো উপলব্ধ	396 নাম : মাথো কৰ্মকাৰ পিতাৰ নাম: জবাহৰলাল কৰ্মকাৰ ঘৰ নং : ৮৮ বয়স : 47 লিঙ্গ : পুৰুষ	LQX6537322 ফটো উপলব্ধ
397 নাম : বিৰচা কৰ্মকাৰ পিতাৰ নাম: জবাহৰলাল কৰ্মকাৰ ঘৰ নং : ৮৮ বয়স : 45 লিঙ্গ : পুৰুষ	LQX6537333 ফটো উপলব্ধ	398 নাম : জানকী কৰ্মকাৰ পিতাৰ নাম: জবাহৰলাল কৰ্মকাৰ ঘৰ নং : ৮৮ বয়স : 38 লিঙ্গ : মহিলা	LQX6537344 ফটো উপলব্ধ	399 নাম : শিবু কৰ্মকাৰ পিতাৰ নাম: জবাহৰলাল কৰ্মকাৰ ঘৰ নং : ৮৮ বয়স : 34 লিঙ্গ : পুৰুষ	LQX0502633 ফটো উপলব্ধ
400 নাম : গিতা কৰ্মকাৰ পিতাৰ নাম: সুপুতৰাম কৰ্মকাৰ ঘৰ নং : 88 বয়স : 34 লিঙ্গ : মহিলা	LQX0502153 ফটো উপলব্ধ	401 নাম : ৰাজু কৰ্মকাৰ পিতাৰ নাম: সুপুতৰাম কৰ্মকাৰ ঘৰ নং : 88 বয়স : 23 লিঙ্গ : পুৰুষ	LQX0502625 ফটো উপলব্ধ	E 402 নাম : টংকপ্ৰসাদ দঙাল পিতাৰ নাম: লীলাৰাম দঙাল ঘৰ নং : ৮৯ বয়স : 76 লিঙ্গ : পুৰুষ	LQX6537355 ফটো উপলব্ধ
403 নাম : কৃষ্ণমায়া দঙাল স্বামীৰ নাম: টংকপ্ৰসাদ দঙাল ঘৰ নং : ৮৯ বয়স : 72 লিঙ্গ : মহিলা	LQX6537366 ফটো উপলব্ধ	404 নাম : ৰাজেন্দু দঙাল পিতাৰ নাম: টংক দঙাল ঘৰ নং : ৮৯ বয়স : 45 লিঙ্গ : পুৰুষ	LQX6537377 ফটো উপলব্ধ	S 405 নাম : তাৰা দেবী পিতাৰ নাম: টংকপ্ৰসাদ দঙাল ঘৰ নং : ৮৯ বয়স : 41 লিঙ্গ : মহিলা	LQX6537388 ফটো উপলব্ধ
406 নাম : দুৰ্গা দেবী স্বামীৰ নাম: শিবপ্ৰসাদ দঙাল ঘৰ নং : ৯০ বয়স : 60 লিঙ্গ : মহিলা	LQX6537399 ফটো উপলব্ধ	407 নাম : ৰবিনা গোড় স্বামীৰ নাম: পানীৰাম গোড় ঘৰ নং : 90 বয়স : 45 লিঙ্গ : মহিলা	PVJ0047860 ফটো উপলব্ধ	408 নাম : পানীৰাম গোড় অন্যান্য: লক্ষী গোড় ঘৰ নং : ৯০ বয়স : 41 লিঙ্গ : পুৰুষ	LQX0547513 ফটো উপলব্ধ
409 নাম : দীপক দঙাল পিতাৰ নাম: শিৱ দঙাল ঘৰ নং : ৯০ বয়স : 39 লিঙ্গ : পুৰুষ	LQX6537435 ফটো উপলব্ধ	410 নাম : ববিতা দেবী স্বামীৰ নাম: দীপক দঙাল ঘৰ নং : ৯০ বয়স : 37 লিঙ্গ : মহিলা	LQX0488791 ফটো উপলব্ধ	411 নাম : জনা দেবী পিতাৰ নাম: সীবা প্ৰচাদ দমগল ঘৰ নং : ৯০ বয়স : 34 লিঙ্গ : মহিলা	LQX0150631 ফটো উপলব্ধ
E 412 নাম : ছলমায়া দেবী পিতাৰ নাম: খেম প্ৰসাদ দংগাল ঘৰ নং : ৯১ বয়স : 75 লিঙ্গ : মহিলা	LQX6537446 ফটো উপলব্ধ	#2 413 নাম : চন্দ্ৰ দঙাল পিতাৰ নাম: খেম প্ৰসাদ দংগাল ঘৰ নং : 87 বয়স : 54 লিঙ্গ : পুৰুষ	LQX6537457 ফটো উপলব্ধ	414 নাম : ছবিলাল বাহাদুৰ ছেত্ৰী পিতাৰ নাম: লেফিটেনেণ্ট ছত্ৰী বাহাদুৰ ছেত্ৰী ঘৰ নং : 91 বয়স : 54 লিঙ্গ : পুৰুষ	PVJ0097220 ফটো উপলব্ধ
#2 415 নাম : তুলসা দাংগাল স্বামীৰ নাম: চন্দ্ৰ দাংগাল ঘৰ নং : 87 বয়স : 50 লিঙ্গ : মহিলা	LQX6537491 ফটো উপলব্ধ	416 নাম : টিকাৰাম দংগাল পিতাৰ নাম: খেম প্ৰসাদ দংগাল ঘৰ নং : 91 বয়স : 50 লিঙ্গ : পুৰুষ	LQX7696578 ফটো উপলব্ধ	417 নাম : লক্ষী দঙাল পিতাৰ নাম: খেম প্ৰ: দঙাল ঘৰ নং : ৯১ বয়স : 46 লিঙ্গ : পুৰুষ	LQX6537479 ফটো উপলব্ধ
418 নাম : মঞ্জু দেবী স্বামীৰ নাম: লক্ষী দাংগাল ঘৰ নং : 91 বয়স : 37 লিঙ্গ : মহিলা	PVJ0081463 ফটো উপলব্ধ	419 নাম : ৰাজু দাংগাল পিতাৰ নাম: খেম প্ৰসাদ দাংগাল ঘৰ নং : ৯১ বয়স : 35 লিঙ্গ : পুৰুষ	LQX1604440 ফটো উপলব্ধ	420 নাম : বীনা দেবী স্বামীৰ নাম: ৰাজু দাংগাল ঘৰ নং : ৯১ বয়স : 29 লিঙ্গ : মহিলা	LQX0430165 ফটো উপলব্ধ



421 নাম : বিজয় ছেত্ৰী মাতৃৰ নাম: এচদা দেবী ঘৰ নং : 91 এ বয়স : 22 লিঙ্গ : পুৰুষ	LQX7685555 ফটো উপলব্ধ	#2 422 নাম : বিবেক ধাংগাল পিতাৰ নাম: চন্দ্ৰ ধাংগাল ঘৰ নং : 87 বয়স : 23 লিঙ্গ : পুৰুষ	LQX0479964 ফটো উপলব্ধ	E 423 নাম : মনবাহাদুৰ ছেত্ৰী পিতাৰ নাম: চন্দ্ৰবাহাদুৰ ছেত্ৰী ঘৰ নং : 85 বয়স : 75 লিঙ্গ : পুৰুষ	LQX6537504 ফটো উপলব্ধ
424 নাম : তিলক বাহাদুৰ ছেত্ৰী পিতাৰ নাম: মনবাহাদুৰ ছেত্ৰী ঘৰ নং : 82 বয়স : 50 লিঙ্গ : পুৰুষ	LQX6537526 ফটো উপলব্ধ	425 নাম : মাতৃকা দেবী স্বামীৰ নাম: তিলক বাহাদুৰ ছেত্ৰী ঘৰ নং : 82 বয়স : 44 লিঙ্গ : মহিলা	LQX6537537 ফটো উপলব্ধ	426 নাম : দীপা দেবী স্বামীৰ নাম: টংক পৌডেল ঘৰ নং : 82 বয়স : 35 লিঙ্গ : মহিলা	LQX0428151 ফটো উপলব্ধ
427 নাম : কেদাৰ পৌডেল পিতাৰ নাম: তিলক বাহাদুৰ পৌডেল ঘৰ নং : 82 বয়স : 28 লিঙ্গ : পুৰুষ	LQX0269589 ফটো উপলব্ধ	428 নাম : কেশব পৌডেল পিতাৰ নাম: তিলক পৌডেল ঘৰ নং : 82 বয়স : 26 লিঙ্গ : পুৰুষ	LQX0419168 ফটো উপলব্ধ	429 নাম : লক্ষ্মীতা দেবী পিতাৰ নাম: তিলক বাঃ ছেত্ৰী ঘৰ নং : 92 বয়স : 22 লিঙ্গ : মহিলা	PVJ0003939 ফটো উপলব্ধ
E 430 নাম : বিষ্ণুমায়া দেবী স্বামীৰ নাম: চক্ৰ বাঃ ছেত্ৰী ঘৰ নং : 83 বয়স : 58 লিঙ্গ : মহিলা	LQX6537617 ফটো উপলব্ধ	431 নাম : এসোদা দেবী স্বামীৰ নাম: ডম্বুৰ বাহাদুৰ ছেত্ৰী ঘৰ নং : 83 বয়স : 50 লিঙ্গ : মহিলা	LQX6537582 ফটো উপলব্ধ	432 নাম : তিলক ছেত্ৰী পিতাৰ নাম: বত্ৰুৰ বাহাদুৰ ছেত্ৰী ঘৰ নং : 83 বয়স : 50 লিঙ্গ : পুৰুষ	LQX6537593 ফটো উপলব্ধ
433 নাম : পাৰ্বতী দেবী স্বামীৰ নাম: তিলক বাঃ ছেত্ৰী ঘৰ নং : 83 বয়স : 46 লিঙ্গ : মহিলা	LQX6537606 ফটো উপলব্ধ	434 নাম : লীলা বাঃ ছেত্ৰী পিতাৰ নাম: চক্ৰ বাঃ ছেত্ৰী ঘৰ নং : 83 বয়স : 42 লিঙ্গ : পুৰুষ	LQX6537628 ফটো উপলব্ধ	435 নাম : বিমলা দেবী স্বামীৰ নাম: লীলা বাঃ ছেত্ৰী ঘৰ নং : 83 বয়স : 40 লিঙ্গ : মহিলা	LQX6537639 ফটো উপলব্ধ
436 নাম : টেক বাহাদুৰ ছেত্ৰী পিতাৰ নাম: ডাৰ্শ্বৰ ছেত্ৰী ঘৰ নং : 83 বয়স : 28 লিঙ্গ : পুৰুষ	LQX0418368 ফটো উপলব্ধ	437 নাম : সুৰজ ছেত্ৰী পিতাৰ নাম: তিলক ছেত্ৰী ঘৰ নং : 83 বয়স : 23 লিঙ্গ : পুৰুষ	LQX0526665 ফটো উপলব্ধ	438 নাম : মনিষা দেবী স্বামীৰ নাম: টেক বাহাদুৰ ছেত্ৰী ঘৰ নং : 93 আ বয়স : 27 লিঙ্গ : মহিলা	PVJ0047191 ফটো উপলব্ধ
439 নাম : অজয় চেত্ৰী পিতাৰ নাম: ডম্বুৰ চেত্ৰী ঘৰ নং : 83 বয়স : 25 লিঙ্গ : পুৰুষ	LQX0432229 ফটো উপলব্ধ	440 নাম : যাদব বাহাদুৰ ছেত্ৰী পিতাৰ নাম: তিলক বাহাদুৰ ছেত্ৰী ঘৰ নং : 93ক বয়স : 21 লিঙ্গ : পুৰুষ	LQX7677925 ফটো উপলব্ধ	441 নাম : চন্দ্ৰা কালা বাই স্বামীৰ নাম: চাৰলেচ বাই ঘৰ নং : 88 বয়স : 47 লিঙ্গ : মহিলা	LQX6537651 ফটো উপলব্ধ
442 নাম : চাৰ্লেচ বাই পিতাৰ নাম: চন্দ্ৰ বাহা: বাই ঘৰ নং : 88 বয়স : 46 লিঙ্গ : পুৰুষ	LQX6537640 ফটো উপলব্ধ	443 নাম : অনিতা দৈমাৰী স্বামীৰ নাম: চালস বাই ঘৰ নং : 94 বয়স : 33 লিঙ্গ : মহিলা	LQX6243385 ফটো উপলব্ধ	444 নাম : বশ্মা বাই পিতাৰ নাম: চাৰ্লেচ বাই ঘৰ নং : 94 বয়স : 20 লিঙ্গ : মহিলা	PVJ0046847 ফটো উপলব্ধ
445 নাম : চনসিং মুণ্ডা পিতাৰ নাম: কৰমসিং মুণ্ডা ঘৰ নং : 85 বয়স : 42 লিঙ্গ : পুৰুষ	LQX6537684 ফটো উপলব্ধ	446 নাম : বাসন্তী মুণ্ডা পিতাৰ নাম: কৰম সিং মুণ্ডা ঘৰ নং : 85 বয়স : 34 লিঙ্গ : মহিলা	LQX6537695 ফটো উপলব্ধ	447 নাম : প্ৰেম মায়া বাই স্বামীৰ নাম: পদম বাই ঘৰ নং : 85 বয়স : 29 লিঙ্গ : মহিলা	LQX0433375 ফটো উপলব্ধ
D 448 নাম : টংক বাহাদুৰ বাই পিতাৰ নাম: ধন বাহাদুৰ বাই ঘৰ নং : 89 বয়স : 76 লিঙ্গ : পুৰুষ	LQX6537775 ফটো উপলব্ধ	D 449 নাম : মীনা বাই স্বামীৰ নাম: টংক বাহাদুৰ বাই ঘৰ নং : 89 বয়স : 61 লিঙ্গ : মহিলা	LQX6537764 ফটো উপলব্ধ	450 নাম : মিলন বাই পিতাৰ নাম: চন্দ্ৰ বাহাদুৰ বাই ঘৰ নং : 89 বয়স : 58 লিঙ্গ : পুৰুষ	LQX6537731 ফটো উপলব্ধ



451 নাম : মিনা ৰাই স্বামীৰ নাম : মিলন ৰাই ঘৰ নং : ৯৭ বয়স : 55 লিঙ্গ : মহিলা	LQX6537742 ফটো উপলব্ধ	452 নাম : আগম ৰাই পিতাৰ নাম : বম বাহাদুৰ ৰাই ঘৰ নং : ৯৭ বয়স : 51 লিঙ্গ : পুৰুষ	LQX6537708 ফটো উপলব্ধ	453 নাম : পদম ৰাই মাতৃৰ নাম : বম বাঃ ৰাই ঘৰ নং : ৯৭ বয়স : 43 লিঙ্গ : পুৰুষ	LQX6537719 ফটো উপলব্ধ
454 নাম : মন কুমাৰ ৰাই পিতাৰ নাম : টংক বাহাদুৰ ৰাই ঘৰ নং : ৯৭ বয়স : 43 লিঙ্গ : পুৰুষ	LQX6537753 ফটো উপলব্ধ	455 নাম : চমজনা ৰাই স্বামীৰ নাম : মন কুঃ ৰাই ঘৰ নং : ৯৭ বয়স : 36 লিঙ্গ : মহিলা	LQX0122978 ফটো উপলব্ধ	456 নাম : অম্বিকা ৰাই পিতাৰ নাম : মিলন কুঃ ৰাই ঘৰ নং : ৯৭ বয়স : 29 লিঙ্গ : মহিলা	LQX0123307 ফটো উপলব্ধ
457 নাম : দীনেশ ৰাই পিতাৰ নাম : মিলন কুঃ ৰাই ঘৰ নং : ৯৭ বয়স : 28 লিঙ্গ : পুৰুষ	LQX0123406 ফটো উপলব্ধ	458 নাম : গংগা ৰাই পিতাৰ নাম : মিলন ৰাই ঘৰ নং : 97 বয়স : 26 লিঙ্গ : মহিলা	LQX0541987 ফটো উপলব্ধ	459 নাম : বিনিতা ৰাই পিতাৰ নাম : মনকুমাৰ ৰাই ঘৰ নং : ৯৭ বয়স : 22 লিঙ্গ : মহিলা	LQX7648694 ফটো উপলব্ধ
460 নাম : প্ৰবিন ৰাই পিতাৰ নাম : মিলন ৰায় ঘৰ নং : 97 বয়স : 21 লিঙ্গ : পুৰুষ	LQX7663503 ফটো উপলব্ধ	461 নাম : ৰাজেচ তামাং পিতাৰ নাম : প্ৰেমা তামাং ঘৰ নং : ৯৮ বয়স : 52 লিঙ্গ : পুৰুষ	LQX6537786 ফটো উপলব্ধ	D 462 নাম : সুনিতা তামাং স্বামীৰ নাম : ৰাজেচ তামাং ঘৰ নং : ৯৮ বয়স : 50 লিঙ্গ : মহিলা	LQX6537797 ফটো উপলব্ধ
463 নাম : সঞ্জীৱ ৰাই পিতাৰ নাম : ৰাজেশ তামাং ঘৰ নং : ৯৮ বয়স : 33 লিঙ্গ : পুৰুষ	LQX6537800 ফটো উপলব্ধ	464 নাম : ষ্টাৰ তামাং পিতাৰ নাম : ৰাজেশ তামাং ঘৰ নং : ৯৮ বয়স : 24 লিঙ্গ : মহিলা	LQX0427526 ফটো উপলব্ধ	465 নাম : ইলীচা তামাং পিতাৰ নাম : ৰাজেশ তামাং ঘৰ নং : ৯৮ বয়স : 22 লিঙ্গ : মহিলা	LQX7648710 ফটো উপলব্ধ
466 নাম : বাসমিলা হেমব্ৰম পিতাৰ নাম : তালা মাডি ঘৰ নং : 98 বয়স : 21 লিঙ্গ : মহিলা	PVJ0020024 ফটো উপলব্ধ	467 নাম : জহীলা কোচ স্বামীৰ নাম : নোমল বৰ্মা ঘৰ নং : 98 বয়স : 20 লিঙ্গ : মহিলা	PVJ0020180 ফটো উপলব্ধ	468 নাম : কিশোৰ শৰ্মা পিতাৰ নাম : হৰি শৰ্মা ঘৰ নং : ৯৯ বয়স : 55 লিঙ্গ : পুৰুষ	LQX6537822 ফটো উপলব্ধ
469 নাম : নিৰ্মলা দেৱী স্বামীৰ নাম : কিশোৰ শৰ্মা ঘৰ নং : ৯৯ বয়স : 50 লিঙ্গ : মহিলা	LQX6537833 ফটো উপলব্ধ	470 নাম : হৰি প্ৰসাদ চিয়াকোটি পিতাৰ নাম : শিব প্ৰসাদ চিয়াকোটি ঘৰ নং : ৯৯ বয়স : 39 লিঙ্গ : পুৰুষ	LQX6537844 ফটো উপলব্ধ	471 নাম : লীলা দেৱী স্বামীৰ নাম : হৰিপ্ৰসাদ চিয়াকোটি ঘৰ নং : ৯৯ বয়স : 39 লিঙ্গ : মহিলা	LQX6537855 ফটো উপলব্ধ
472 নাম : বুদ্ধিমান চিয়াকোটি পিতাৰ নাম : শিৱ প্ৰঃ চিয়াকোটি ঘৰ নং : ৯৯ বয়স : 33 লিঙ্গ : পুৰুষ	LQX0124099 ফটো উপলব্ধ	473 নাম : চকল বেচেৰা পিতাৰ নাম : চতুৰ বেচেৰা ঘৰ নং : ১০০ বয়স : 44 লিঙ্গ : পুৰুষ	LQX6537866 ফটো উপলব্ধ	474 নাম : মুনি বেচেৰা স্বামীৰ নাম : চকল বেচেৰা ঘৰ নং : ১০০ বয়স : 42 লিঙ্গ : মহিলা	LQX6537877 ফটো উপলব্ধ
S 475 নাম : বেৰোনিকা মলিক স্বামীৰ নাম : গুৰু মলিক ঘৰ নং : ১০১ বয়স : 27 লিঙ্গ : মহিলা	LQX7686066 ফটো উপলব্ধ	S 476 নাম : প্ৰিন্সিকা দৈমাৰী স্বামীৰ নাম : খন্থাই বসুমতাৰী ঘৰ নং : ১০৪ বয়স : 31 লিঙ্গ : মহিলা	LQX7685811 ফটো উপলব্ধ	S 477 নাম : বিলিফাং বসুমতাৰী পিতাৰ নাম : উদয় বসুমতাৰী ঘৰ নং : ১০৫ বয়স : 23 লিঙ্গ : পুৰুষ	LQX7685654 ফটো উপলব্ধ
478 নাম : মনোজ দৈমাৰী পিতাৰ নাম : ধনী দৈমাৰী ঘৰ নং : ১১৪ বয়স : 60 লিঙ্গ : পুৰুষ	LQX6537899 ফটো উপলব্ধ	479 নাম : চুমা দৈমাৰী স্বামীৰ নাম : মনোজ দৈমাৰী ঘৰ নং : ১১৪ বয়স : 55 লিঙ্গ : মহিলা	LQX6537902 ফটো উপলব্ধ	480 নাম : প্ৰকাশ দৈমাৰী পিতাৰ নাম : মনোজ দৈমাৰী ঘৰ নং : ১১৪ বয়স : 31 লিঙ্গ : পুৰুষ	LQX0147249 ফটো উপলব্ধ



#2 481 নাম : জন্দ্ৰবাদ দাস্তমাৰী পিতাৰ নাম: মনুচ দৈমাৰী ঘৰ নং : ১১৪ বয়স : 29 লিঙ্গ : পুৰুষ	LQX0147389	S 482 নাম : দিপালী বৰাইক মাতৃৰ নাম: জন্মকি বৰাইক ঘৰ নং : ১১৪ ক বয়স : 24 লিঙ্গ : মহিলা	LQX7686140	S 483 নাম : সন্তোষ বৰাইক মাতৃৰ নাম: জন্মকি বৰাইক ঘৰ নং : ১১৪ ক বয়স : 23 লিঙ্গ : পুৰুষ	LQX7686108
E 484 নাম : বট দৈমাৰী পিতাৰ নাম: খালাঘাও দৈমাৰী ঘৰ নং : ১১৫ বয়স : 60 লিঙ্গ : পুৰুষ	LQX6537913	E 485 নাম : মৰমী দৈমাৰী স্বামীৰ নাম: বট দৈমাৰী ঘৰ নং : ১১৫ বয়স : 55 লিঙ্গ : মহিলা	LQX6537924	486 নাম : বীৰখাং দৈমাৰী পিতাৰ নাম: বট দৈমাৰী ঘৰ নং : 115 বয়স : 33 লিঙ্গ : পুৰুষ	PVJ0143743
487 নাম : বৃপালী দৈমাৰী স্বামীৰ নাম: বীৰখাং দৈমাৰী ঘৰ নং : ১১৫ বয়স : 29 লিঙ্গ : মহিলা	LQX0010538	488 নাম : অনামিকা দৈমাৰী পিতাৰ নাম: বড়া দৈমাৰী ঘৰ নং : ১১৫ বয়স : 27 লিঙ্গ : মহিলা	LQX0497396	489 নাম : ডেৰহাচাৰ দৈমাৰী পিতাৰ নাম: বট দৈমাৰী ঘৰ নং : 115 বয়স : 24 লিঙ্গ : পুৰুষ	LQX0388132
490 নাম : বীনা দৈমাৰী স্বামীৰ নাম: ডেৰহাচাৰ দৈমাৰী ঘৰ নং : 115 বয়স : 24 লিঙ্গ : মহিলা	PVJ0071001	491 নাম : ডুম্বেফ দৈমাৰী স্বামীৰ নাম: উলিচন দৈমাৰী ঘৰ নং : ১১৭ বয়স : 60 লিঙ্গ : মহিলা	LQX6537968	492 নাম : উলিচন দৈমাৰী পিতাৰ নাম: নবিন দৈমাৰী ঘৰ নং : ১১৭ বয়স : 51 লিঙ্গ : পুৰুষ	LQX6537957
493 নাম : বৃপন দৈমাৰী পিতাৰ নাম: উলিচন দৈমাৰী ঘৰ নং : ১১৭ বয়স : 42 লিঙ্গ : পুৰুষ	LQX6537979	494 নাম : মিখা দৈমাৰী স্বামীৰ নাম: বৃপন দৈমাৰী ঘৰ নং : ১১৭ বয়স : 37 লিঙ্গ : মহিলা	LQX6539851	495 নাম : মাৰ্টিনা মাৰ্দ্দী স্বামীৰ নাম: বৃধৰাই টুডু ঘৰ নং : 117ক বয়স : 40 লিঙ্গ : মহিলা	LQX0541318
496 নাম : বৃধৰাই টুডু পিতাৰ নাম: বাড়ে টুডু ঘৰ নং : 117ক বয়স : 33 লিঙ্গ : পুৰুষ	LQX0541326	497 নাম : খাচাও দৈমাৰী পিতাৰ নাম: উচুং দৈমাৰী ঘৰ নং : ১১৮ বয়স : 80 লিঙ্গ : পুৰুষ	LQX6537980	498 নাম : হিৰুদ দৈমাৰী পিতাৰ নাম: খাচাও দৈমাৰী ঘৰ নং : ১১৮ বয়স : 50 লিঙ্গ : পুৰুষ	LQX6538007
499 নাম : জিৰুদ দৈমাৰী পিতাৰ নাম: খাচাও দৈমাৰী ঘৰ নং : ১১৮ বয়স : 45 লিঙ্গ : পুৰুষ	LQX6538018	500 নাম : নীলমনি দৈমাৰী স্বামীৰ নাম: জিৰুদ দৈমাৰী ঘৰ নং : ১১৮ বয়স : 40 লিঙ্গ : মহিলা	LQX6538029	501 নাম : বৃপা দৈমাৰী স্বামীৰ নাম: হিৰুদ দৈমাৰী ঘৰ নং : ১১৮ বয়স : 37 লিঙ্গ : মহিলা	LQX6538030
E 502 নাম : বাজেন বসুমতাৰী পিতাৰ নাম: নৰেন বসুমতাৰী ঘৰ নং : ১১৯ বয়স : 65 লিঙ্গ : পুৰুষ	LQX6538041	503 নাম : নিৰল বসুমতাৰী পিতাৰ নাম: বাজেন বসুমতাৰী ঘৰ নং : ১১৯ বয়স : 36 লিঙ্গ : পুৰুষ	LQX6538063	504 নাম : মিজুনী দৈমাৰী স্বামীৰ নাম: নিৰল বসুমতাৰী ঘৰ নং : ১১৯ বয়স : 33 লিঙ্গ : মহিলা	LQX0421305
505 নাম : মিলিচন দৈমাৰী পিতাৰ নাম: নবিন দৈমাৰী ঘৰ নং : ১২০ বয়স : 70 লিঙ্গ : পুৰুষ	LQX6538085	506 নাম : দাবি দৈমাৰী স্বামীৰ নাম: মিলিচন দৈমাৰী ঘৰ নং : ১২০ বয়স : 58 লিঙ্গ : মহিলা	LQX6538096	507 নাম : জয়শ্ৰী দৈমাৰী পিতাৰ নাম: মিলিচন দৈমাৰী ঘৰ নং : ১২০ বয়স : 34 লিঙ্গ : মহিলা	LQX6538121
508 নাম : হেমা দাস্তমাৰী পিতাৰ নাম: মীলিচন দাস্তমাৰী ঘৰ নং : ১২০ বয়স : 27 লিঙ্গ : মহিলা	LQX0013516	E 509 নাম : যোগেন দৈমাৰী পিতাৰ নাম: সোমবাৰ দৈমাৰী ঘৰ নং : ১২১ বয়স : 70 লিঙ্গ : পুৰুষ	LQX6538132	E 510 নাম : নিলিমা দৈমাৰী স্বামীৰ নাম: যোগেন দৈমাৰী ঘৰ নং : ১২১ বয়স : 60 লিঙ্গ : মহিলা	LQX6538143



511 নাম : চঞ্জয় দৈমাৰী পিতাৰ নাম: যোগেন দৈমাৰী ঘৰ নং : ১২১ বয়স : 50 লিঙ্গ : পুৰুষ	LQX6538154 ফটো উপলব্ধ	512 নাম : সঞ্জীৱ দৈমাৰী পিতাৰ নাম: যোগেন দৈমাৰী ঘৰ নং : ১২১ বয়স : 42 লিঙ্গ : পুৰুষ	LQX6538176 ফটো উপলব্ধ	513 নাম : জুন দৈমাৰী স্বামীৰ নাম: চঞ্জয় দৈমাৰী ঘৰ নং : ১২১ বয়স : 42 লিঙ্গ : মহিলা	LQX6538165 ফটো উপলব্ধ
S 514 নাম : ৰেচমা দৈমাৰী পিতাৰ নাম: যোগেন দৈমাৰী ঘৰ নং : ১২১ বয়স : 40 লিঙ্গ : মহিলা	LQX6538187 ফটো উপলব্ধ	515 নাম : অঞ্জলী দৈমাৰী স্বামীৰ নাম: সঞ্জীৱ দৈমাৰী ঘৰ নং : ১২১ বয়স : 33 লিঙ্গ : মহিলা	LQX1604495 ফটো উপলব্ধ	516 নাম : আৰ্প দৈমাৰী পিতাৰ নাম: সঞ্জয় দৈমাৰী ঘৰ নং : 121 বয়স : 22 লিঙ্গ : পুৰুষ	PVJ0068098 ফটো উপলব্ধ
517 নাম : সোমেশ্বৰ দৈমাৰী পিতাৰ নাম: ধন দৈমাৰী ঘৰ নং : ১২২ বয়স : 60 লিঙ্গ : পুৰুষ	LQX6538198 ফটো উপলব্ধ	518 নাম : পদমী দৈমাৰী স্বামীৰ নাম: সোমেশ্বৰ দৈমাৰী ঘৰ নং : ১২২ বয়স : 55 লিঙ্গ : মহিলা	LQX6538201 ফটো উপলব্ধ	519 নাম : জুস্কেনা দৈমাৰী স্বামীৰ নাম: বিপুল দৈমাৰী ঘৰ নং : 122 বয়স : 45 লিঙ্গ : মহিলা	LQX6538256 ফটো উপলব্ধ
520 নাম : কুমুদ দৈমাৰী পিতাৰ নাম: সোমেশ্বৰ দৈমাৰী ঘৰ নং : ১২২ বয়স : 40 লিঙ্গ : পুৰুষ	LQX6538212 ফটো উপলব্ধ	521 নাম : নাপা দৈমাৰী পিতাৰ নাম: সোমেশ্বৰ দৈমাৰী ঘৰ নং : ১২২ বয়স : 38 লিঙ্গ : পুৰুষ	LQX6538223 ফটো উপলব্ধ	522 নাম : বিজুতা দৈমাৰী স্বামীৰ নাম: নাপা দৈমাৰী ঘৰ নং : ১২২ বয়স : 32 লিঙ্গ : মহিলা	LQX0014399 ফটো উপলব্ধ
523 নাম : ইব্রীম দৈমাৰী পিতাৰ নাম: বিপুল দৈমাৰী ঘৰ নং : ১২২ বয়স : 26 লিঙ্গ : মহিলা	LQX0222422 ফটো উপলব্ধ	S 524 নাম : ৰবীন্দ্র বড়ো মাতৃৰ নাম: ৰিতা বড়ো ঘৰ নং : 122ক বয়স : 21 লিঙ্গ : পুৰুষ	LQX7679251 ফটো উপলব্ধ	E 525 নাম : বিপুল দৈমাৰী পিতাৰ নাম: উপেন দৈমাৰী ঘৰ নং : ১২২ক বয়স : 50 লিঙ্গ : পুৰুষ	LQX6538245 ফটো উপলব্ধ
526 নাম : সোমবাৰ দৈমাৰী পিতাৰ নাম: জেব্রা দৈমাৰী ঘৰ নং : ১২৩ বয়স : 60 লিঙ্গ : পুৰুষ	LQX6538267 ফটো উপলব্ধ	527 নাম : ৰেবিকা দৈমাৰী স্বামীৰ নাম: সোমবাৰ দৈমাৰী ঘৰ নং : ১২৩ বয়স : 55 লিঙ্গ : মহিলা	LQX6538278 ফটো উপলব্ধ	528 নাম : নন্দিনী দৈমাৰী পিতাৰ নাম: সোমবাৰ দৈমাৰী ঘৰ নং : ১২৩ বয়স : 32 লিঙ্গ : পুৰুষ	LQX1604564 ফটো উপলব্ধ
#2 529 নাম : নিজীমা দৈমাৰী পিতাৰ নাম: সোমবাৰ দৈমাৰী ঘৰ নং : ১২৩ বয়স : 32 লিঙ্গ : মহিলা	LQX6538289 ফটো উপলব্ধ	530 নাম : দাৰীয়া দৈমাৰী স্বামীৰ নাম: নন্দিনী দৈমাৰী ঘৰ নং : 123 বয়স : 29 লিঙ্গ : মহিলা	LQX0509950 ফটো উপলব্ধ	S 531 নাম : জোমৈ বড়ো পিতাৰ নাম: ধৰ্ম্মি বড়ো ঘৰ নং : ১২৩ বয়স : 27 লিঙ্গ : মহিলা	LQX7685894 ফটো উপলব্ধ
532 নাম : প্ৰমেশ্বৰ বসুমতাৰী পিতাৰ নাম: বানেশ্বৰ বসুমতাৰী ঘৰ নং : ১২৪ বয়স : 70 লিঙ্গ : পুৰুষ	LQX6538290 ফটো উপলব্ধ	533 নাম : নিৰানী বসুমতাৰী স্বামীৰ নাম: প্ৰমেশ্বৰ বসুমতাৰী ঘৰ নং : ১২৪ বয়স : 57 লিঙ্গ : মহিলা	LQX6538303 ফটো উপলব্ধ	534 নাম : অনশ্ৰি বসুমতাৰী পিতাৰ নাম: প্ৰমেশ্বৰ ঘৰ নং : ১২৪ বয়স : 34 লিঙ্গ : মহিলা	LQX6538314 ফটো উপলব্ধ
535 নাম : ৰেৱাড় দৈমাৰী অন্যান্য: মালা বসুমতাৰী ঘৰ নং : 124 বয়স : 31 লিঙ্গ : পুৰুষ	PVJ0097337 ফটো উপলব্ধ	536 নাম : মালা বসুমতাৰী পিতাৰ নাম: প্ৰমেশ্বৰ বসুমতাৰী ঘৰ নং : ১২৪ বয়স : 28 লিঙ্গ : মহিলা	LQX0015388 ফটো উপলব্ধ	537 নাম : খুংগুৰ বসুমতাৰী পিতাৰ নাম: পৰমেশ্বৰ বসুমতাৰী ঘৰ নং : ১২৪ বয়স : 27 লিঙ্গ : পুৰুষ	LQX0276238 ফটো উপলব্ধ
538 নাম : দায়ুদ বসুমতাৰী পিতাৰ নাম: প্ৰমেশ্বৰ বসুমতাৰী ঘৰ নং : 124 বয়স : 25 লিঙ্গ : পুৰুষ	LQX0374876 ফটো উপলব্ধ	539 নাম : জুশা বসুমতাৰী স্বামীৰ নাম: দায়ুদ বসুমতাৰী ঘৰ নং : ১২৪ বয়স : 24 লিঙ্গ : মহিলা	LQX0495960 ফটো উপলব্ধ	540 নাম : ৰিটলী বসুমতাৰী স্বামীৰ নাম: খুংগুৰ বসুমতাৰী ঘৰ নং : ১২৪ বয়স : 24 লিঙ্গ : মহিলা	LQX0472431 ফটো উপলব্ধ



<p>R 541</p> <p>নাম : মাখৰে দৈমাৰী পিতাৰ নাম: দানিয়েল দৈমাৰী ঘৰ নং : ১২৫ বয়স : 60 লিঙ্গ : পুৰুষ</p> <p>LQX6538347</p> <p>ফটো উপলব্ধ</p>	<p>542</p> <p>নাম : ৰোহিত দৈমাৰী পিতাৰ নাম: ৰুমেল দৈমাৰী ঘৰ নং : ১২৫ বয়স : 50 লিঙ্গ : পুৰুষ</p> <p>LQX6538325</p> <p>ফটো উপলব্ধ</p>	<p>543</p> <p>নাম : নিজৰা দৈমাৰী স্বামীৰ নাম: ৰোহিত দৈমাৰী ঘৰ নং : ১২৫ বয়স : 45 লিঙ্গ : মহিলা</p> <p>LQX6538336</p> <p>ফটো উপলব্ধ</p>
<p>544</p> <p>নাম : ৰেবীয়া দৈমাৰী পিতাৰ নাম: ৰোহিত দৈমাৰী ঘৰ নং : ১২৫ বয়স : 25 লিঙ্গ : মহিলা</p> <p>LQX0416537</p> <p>ফটো উপলব্ধ</p>	<p>545</p> <p>নাম : জেবীয়া দৈমাৰী পিতাৰ নাম: ৰোহিত দৈমাৰী ঘৰ নং : ১২৫ বয়স : 24 লিঙ্গ : মহিলা</p> <p>LQX0417279</p> <p>ফটো উপলব্ধ</p>	<p>546</p> <p>নাম : বিলাম্বৰ খাখলাৰী পিতাৰ নাম: জোৰমা খাখলাৰী ঘৰ নং : ১২৬ বয়স : 70 লিঙ্গ : পুৰুষ</p> <p>LQX6538358</p> <p>ফটো উপলব্ধ</p>
<p>547</p> <p>নাম : ৰূপনী খাখলাৰী স্বামীৰ নাম: বিলাম্বৰ খাখলাৰী ঘৰ নং : ১২৬ বয়স : 65 লিঙ্গ : মহিলা</p> <p>LQX6538369</p> <p>ফটো উপলব্ধ</p>	<p>548</p> <p>নাম : জিহুদ খাখলাৰী পিতাৰ নাম: বিলাম্বৰ খাখলাৰী ঘৰ নং : ১২৬ বয়স : 42 লিঙ্গ : পুৰুষ</p> <p>LQX6538381</p> <p>ফটো উপলব্ধ</p>	<p>549</p> <p>নাম : বিলিচন খাখলাৰী পিতাৰ নাম: বিলাম্বৰ খাখলাৰী ঘৰ নং : ১২৬ বয়স : 34 লিঙ্গ : পুৰুষ</p> <p>LQX6538392</p> <p>ফটো উপলব্ধ</p>
<p>550</p> <p>নাম : ৰনালী বাগলাৰী স্বামীৰ নাম: জিহুদ বাগলাৰী ঘৰ নং : ১২৬ বয়স : 32 লিঙ্গ : মহিলা</p> <p>LQX0015917</p> <p>ফটো উপলব্ধ</p>	<p>551</p> <p>নাম : লুথাৰ মোচাহাৰী পিতাৰ নাম: প্ৰফুল্ল মোচাহাৰী ঘৰ নং : ১২৭ বয়স : 60 লিঙ্গ : পুৰুষ</p> <p>LQX6538405</p> <p>ফটো উপলব্ধ</p>	<p>552</p> <p>নাম : মিৰিনা মোচাহাৰী স্বামীৰ নাম: লুথাৰ মোচাহাৰী ঘৰ নং : ১২৭ বয়স : 55 লিঙ্গ : মহিলা</p> <p>LQX6538416</p> <p>ফটো উপলব্ধ</p>
<p>553</p> <p>নাম : বোদোচা মোছাহাৰী পিতাৰ নাম: লুথাৰ মোছাহাৰী ঘৰ নং : ১২৭ বয়স : 32 লিঙ্গ : পুৰুষ</p> <p>LQX1604451</p> <p>ফটো উপলব্ধ</p>	<p>554</p> <p>নাম : ইমানএল মোছাহাৰী পিতাৰ নাম: লুথাৰ মোছাহাৰী ঘৰ নং : ১২৭ বয়স : 30 লিঙ্গ : পুৰুষ</p> <p>LQX1604462</p> <p>ফটো উপলব্ধ</p>	<p>R 555</p> <p>নাম : ইমানএল মোছাহাৰী পিতাৰ নাম: লুথাৰ মোছাহাৰী ঘৰ নং : ১২৭ বয়স : 29 লিঙ্গ : পুৰুষ</p> <p>LQX0218883</p> <p>ফটো উপলব্ধ</p>
<p>556</p> <p>নাম : জীওদা মোছাহাৰী পিতাৰ নাম: লুথাৰ মোছাহাৰী ঘৰ নং : ১২৭ বয়স : 26 লিঙ্গ : পুৰুষ</p> <p>LQX0212555</p> <p>ফটো উপলব্ধ</p>	<p>557</p> <p>নাম : বিজয় দৈমাৰী পিতাৰ নাম: সোমবাৰ দৈমাৰী ঘৰ নং : ১২৮ বয়স : 50 লিঙ্গ : পুৰুষ</p> <p>LQX6538427</p> <p>ফটো উপলব্ধ</p>	<p>558</p> <p>নাম : পৰাহী দৈমাৰী স্বামীৰ নাম: ৰুমেল দৈমাৰী ঘৰ নং : ১২৯ বয়স : 75 লিঙ্গ : মহিলা</p> <p>LQX6538449</p> <p>ফটো উপলব্ধ</p>
<p>559</p> <p>নাম : ৰামচন দৈমাৰী পিতাৰ নাম: ৰুমেল দৈমাৰী ঘৰ নং : ১২৯ বয়স : 52 লিঙ্গ : পুৰুষ</p> <p>LQX6538461</p> <p>ফটো উপলব্ধ</p>	<p>R 560</p> <p>নাম : ৰিমচন দৈমাৰী পিতাৰ নাম: ৰুমেল দৈমাৰী ঘৰ নং : ১২৯ বয়স : 49 লিঙ্গ : পুৰুষ</p> <p>LQX0276725</p> <p>ফটো উপলব্ধ</p>	<p>561</p> <p>নাম : জোচনা দৈমাৰী স্বামীৰ নাম: ৰেনচন দৈমাৰী ঘৰ নং : ১২৯ বয়স : 46 লিঙ্গ : মহিলা</p> <p>LQX6538472</p> <p>ফটো উপলব্ধ</p>
<p>562</p> <p>নাম : প্ৰহিত দৈমাৰী পিতাৰ নাম: ৰুমেল দৈমাৰী ঘৰ নং : ১২৯ বয়স : 44 লিঙ্গ : পুৰুষ</p> <p>LQX6538483</p> <p>ফটো উপলব্ধ</p>	<p>563</p> <p>নাম : চায়াত্ৰী দৈমাৰী স্বামীৰ নাম: প্ৰহিত দৈমাৰী ঘৰ নং : ১২৯ বয়স : 42 লিঙ্গ : মহিলা</p> <p>LQX6538494</p> <p>ফটো উপলব্ধ</p>	<p>564</p> <p>নাম : ৰুমেল দৈমাৰী পিতাৰ নাম: ৰাখী দৈমাৰী ঘৰ নং : ১২৯ বয়স : 27 লিঙ্গ : পুৰুষ</p> <p>LQX6538438</p> <p>ফটো উপলব্ধ</p>
<p>565</p> <p>নাম : উইদ্ৰলিঙ্গ দৈমাৰী পিতাৰ নাম: ৰিমচন দৈমাৰী ঘৰ নং : ১২৯ বয়স : 26 লিঙ্গ : পুৰুষ</p> <p>LQX0222083</p> <p>ফটো উপলব্ধ</p>	<p>566</p> <p>নাম : দিগনিতী দৈমাৰী পিতাৰ নাম: প্ৰহিত দৈমাৰী ঘৰ নং : ১২৯ বয়স : 24 লিঙ্গ : মহিলা</p> <p>LQX0477315</p> <p>ফটো উপলব্ধ</p>	<p>567</p> <p>নাম : নাচনী দৈমাৰী পিতাৰ নাম: ৰামচন দৈমাৰী ঘৰ নং : 129 বয়স : 22 লিঙ্গ : মহিলা</p> <p>LQX7648678</p> <p>ফটো উপলব্ধ</p>
<p>568</p> <p>নাম : কেসিয়া দৈমাৰী পিতাৰ নাম: পুৰোহিত দৈমাৰী ঘৰ নং : 129 বয়স : 21 লিঙ্গ : মহিলা</p> <p>PVJ0002907</p> <p>ফটো উপলব্ধ</p>	<p>569</p> <p>নাম : বিলাৰচন দৈমাৰী পিতাৰ নাম: ডালা দৈমাৰী ঘৰ নং : ১৩০ বয়স : 55 লিঙ্গ : পুৰুষ</p> <p>LQX6538507</p> <p>ফটো উপলব্ধ</p>	<p>570</p> <p>নাম : ৰূপান্তী দৈমাৰী স্বামীৰ নাম: বিলাৰচন দৈমাৰী ঘৰ নং : ১৩০ বয়স : 50 লিঙ্গ : মহিলা</p> <p>LQX6538518</p> <p>ফটো উপলব্ধ</p>



S 571 নাম : জুলিনা দৈমাৰী পিতাৰ নাম: বিলাচন দৈমাৰী ঘৰ নং : ১৩০ বয়স : ৪৭ লিঙ্গ : মহিলা	LQX6538529 ফটো উপলব্ধ	572 নাম : জৌংচাৰ দৈমাৰী পিতাৰ নাম: বিলাচন দৈমাৰী ঘৰ নং : ১৩০ বয়স : ২৭ লিঙ্গ : পুৰুষ	LQX0433961 ফটো উপলব্ধ	573 নাম : জুলিনা দৈমাৰী স্বামীৰ নাম: জংচাৰ দৈমাৰী ঘৰ নং : ১৩০ বয়স : ২৫ লিঙ্গ : মহিলা	LQX0415059 ফটো উপলব্ধ
574 নাম : মইনা দৈমাৰী পিতাৰ নাম: বিলাচন দৈমাৰী ঘৰ নং : ১৩১ বয়স : ৩১ লিঙ্গ : মহিলা	LQX6539908 ফটো উপলব্ধ	575 নাম : অন্নত দৈমাৰী পিতাৰ নাম: জেমচন দৈমাৰী ঘৰ নং : ১৩২ বয়স : ৬০ লিঙ্গ : পুৰুষ	LQX6538530 ফটো উপলব্ধ	576 নাম : ফুলিনা দৈমাৰী স্বামীৰ নাম: অন্নত দৈমাৰী ঘৰ নং : ১৩২ বয়স : ৫৫ লিঙ্গ : মহিলা	LQX6538541 ফটো উপলব্ধ
R 577 নাম : মিথু দৈমাৰী পিতাৰ নাম: উন্নত দৈমাৰী ঘৰ নং : ১৩২ বয়স : ৪০ লিঙ্গ : পুৰুষ	LQX6538552 ফটো উপলব্ধ	578 নাম : বিশ্বংগশ্ৰী দৈমাৰী পিতাৰ নাম: অন্নত দৈমাৰী ঘৰ নং : ১৩২ বয়স : ৩৪ লিঙ্গ : মহিলা	LQX6538563 ফটো উপলব্ধ	579 নাম : দেতসুমফা দৈমাৰী পিতাৰ নাম: অনত দৈমাৰী ঘৰ নং : ১৩২ বয়স : ৩৫ লিঙ্গ : পুৰুষ	LQX0508234 ফটো উপলব্ধ
580 নাম : বিজিনা দৈমাৰী স্বামীৰ নাম: দেটসুমফা দৈমাৰী ঘৰ নং : ১৩২ বয়স : ৩২ লিঙ্গ : মহিলা	PVJ0084269 ফটো উপলব্ধ	581 নাম : গৌজনসাৰ দৈমাৰী পিতাৰ নাম: উন্নত দৈমাৰী ঘৰ নং : ১৩২ বয়স : ২৫ লিঙ্গ : পুৰুষ	LQX0571083 ফটো উপলব্ধ	E 582 নাম : বৈচাগী দৈমাৰী স্বামীৰ নাম: নিউটন দৈমাৰী ঘৰ নং : ১৩৩ বয়স : ৬৭ লিঙ্গ : মহিলা	LQX6538574 ফটো উপলব্ধ
583 নাম : পিতৰ দৈমাৰী পিতাৰ নাম: নিউটন দৈমাৰী ঘৰ নং : ১৩৩ বয়স : ৫০ লিঙ্গ : পুৰুষ	LQX6538585 ফটো উপলব্ধ	584 নাম : নোমলী দৈমাৰী স্বামীৰ নাম: পিতৰ দৈমাৰী ঘৰ নং : ১৩৩ বয়স : ৪৫ লিঙ্গ : মহিলা	LQX6538596 ফটো উপলব্ধ	585 নাম : চামৰেল দৈমাৰী পিতাৰ নাম: পিতৰ দৈমাৰী ঘৰ নং : ১৩৩ বয়স : ২৫ লিঙ্গ : পুৰুষ	LQX0433276 ফটো উপলব্ধ
586 নাম : জাসীৰী দৈমাৰী পিতাৰ নাম: পিতৰ দৈমাৰী ঘৰ নং : ১৩৩ বয়স : ২০ লিঙ্গ : মহিলা	PVJ0086868 ফটো উপলব্ধ	587 নাম : চাউখলা দৈমাৰী পিতাৰ নাম: পৌল দৈমাৰী ঘৰ নং : ১৩৪ বয়স : ৬০ লিঙ্গ : পুৰুষ	LQX6538610 ফটো উপলব্ধ	588 নাম : মিনতি দৈমাৰী স্বামীৰ নাম: চাউখলা দৈমাৰী ঘৰ নং : ১৩৪ বয়স : ৫৫ লিঙ্গ : মহিলা	LQX6538621 ফটো উপলব্ধ
S 589 নাম : বাবলী দৈমাৰী পিতাৰ নাম: সৌখলা দৈমাৰী ঘৰ নং : ১৩৪ বয়স : ২৭ লিঙ্গ : মহিলা	LQX0020248 ফটো উপলব্ধ	590 নাম : জিকেল দৈমাৰী পিতাৰ নাম: সৌখলা দৈমাৰী ঘৰ নং : ১৩৪ বয়স : ২৮ লিঙ্গ : পুৰুষ	LQX0020289 ফটো উপলব্ধ	591 নাম : মাথ্ৰে দৈমাৰী পিতাৰ নাম: দানিয়েল দৈমাৰী ঘৰ নং : ১৩৫ বয়স : ৫৭ লিঙ্গ : পুৰুষ	LQX0020297 ফটো উপলব্ধ
592 নাম : ইলাহি দৈমাৰী স্বামীৰ নাম: মাথ্ৰে দৈমাৰী ঘৰ নং : ১৩৫ বয়স : ৫৫ লিঙ্গ : মহিলা	LQX6538632 ফটো উপলব্ধ	593 নাম : বিংসাৰ দৈমাৰী পিতাৰ নাম: মাথ্ৰে দৈমাৰী ঘৰ নং : ১৩৫ বয়স : ২৮ লিঙ্গ : পুৰুষ	LQX0222174 ফটো উপলব্ধ	594 নাম : মিজিং দৈমাৰী পিতাৰ নাম: পিটৰ দৈমাৰী ঘৰ নং : ১৩৫ বয়স : ২৬ লিঙ্গ : পুৰুষ	LQX0150342 ফটো উপলব্ধ
595 নাম : বিউটী দৈমাৰী পিতাৰ নাম: মাথ্ৰে দৈমাৰী ঘৰ নং : ১৩৫ বয়স : ২৬ লিঙ্গ : মহিলা	LQX0410647 ফটো উপলব্ধ	596 নাম : মীথীংগা দৈমাৰী পিতাৰ নাম: পিটাৰ দৈমাৰী ঘৰ নং : ১৩৫ বয়স : ২৫ লিঙ্গ : পুৰুষ	LQX0434001 ফটো উপলব্ধ	597 নাম : জাৰও দৈমাৰী পিতাৰ নাম: পিটাৰ দৈমাৰী ঘৰ নং : ১৩৫ বয়স : ২৫ লিঙ্গ : মহিলা	LQX0433979 ফটো উপলব্ধ
598 নাম : পিতৰ দৈমাৰী পিতাৰ নাম: নবিন দৈমাৰী ঘৰ নং : ১৩৫ক বয়স : ৫৫ লিঙ্গ : পুৰুষ	LQX6538643 ফটো উপলব্ধ	599 নাম : চৰনী দৈমাৰী স্বামীৰ নাম: পিতৰ দৈমাৰী ঘৰ নং : ১৩৫ক বয়স : ৫২ লিঙ্গ : মহিলা	LQX6538654 ফটো উপলব্ধ	S 600 নাম : মাইদাংশ্ৰী দৈমাৰী পিতাৰ নাম: পিতৰ দৈমাৰী ঘৰ নং : ১৩৫ক বয়স : ৪৭ লিঙ্গ : মহিলা	LQX6538665 ফটো উপলব্ধ



601 নাম : অৰন দৈমাৰী পিতাৰ নাম: পিতৰ দৈমাৰী ঘৰ নং : ১৩৫ক বয়স : 34 লিঙ্গ : পুৰুষ	LQX6538676 ফটো উপলব্ধ	602 নাম : জয়মতী দৈমাৰী স্বামীৰ নাম: উপেন দৈমাৰী ঘৰ নং : ১৩৮ বয়স : 70 লিঙ্গ : মহিলা	LQX6538723 ফটো উপলব্ধ	603 নাম : প্রতুল দৈমাৰী পিতাৰ নাম: লক্ষী দৈমাৰী ঘৰ নং : ১৩৮ বয়স : 70 লিঙ্গ : পুৰুষ	LQX6538687 ফটো উপলব্ধ
604 নাম : চোমতী দৈমাৰী স্বামীৰ নাম: প্রতুল দৈমাৰী ঘৰ নং : ১৩৮ বয়স : 64 লিঙ্গ : মহিলা	LQX6538712 ফটো উপলব্ধ	605 নাম : নাইজুম দৈমাৰী পিতাৰ নাম: উপেন দৈমাৰী ঘৰ নং : ১৩৮ বয়স : 50 লিঙ্গ : পুৰুষ	LQX6538734 ফটো উপলব্ধ	606 নাম : নিজৰা দৈমাৰী স্বামীৰ নাম: নাইজুম দৈমাৰী ঘৰ নং : ১৩৮ বয়স : 48 লিঙ্গ : মহিলা	LQX6538745 ফটো উপলব্ধ
607 নাম : সোমা বৰ্ণা অন্যান্য: বাংলাহ মুণ্ডা ঘৰ নং : ১৩৮ বয়স : 46 লিঙ্গ : পুৰুষ	LQX7685928 ফটো উপলব্ধ	608 নাম : অনিল দৈমাৰী পিতাৰ নাম: প্রতুল দৈমাৰী ঘৰ নং : ১৩৮ বয়স : 34 লিঙ্গ : পুৰুষ	LQX6538701 ফটো উপলব্ধ	609 নাম : সিমাংসা দৈমাৰী পিতাৰ নাম: নাইজুম দৈমাৰী ঘৰ নং : ১৩৮ বয়স : 28 লিঙ্গ : পুৰুষ	LQX0277467 ফটো উপলব্ধ
610 নাম : চগান দৈমাৰী পিতাৰ নাম: নাইজুম দৈমাৰী ঘৰ নং : 138 বয়স : 24 লিঙ্গ : পুৰুষ	LQX0517151 ফটো উপলব্ধ	611 নাম : এলিজা দেবী পিতাৰ নাম: ইন্দ্ৰ বাহাদুৰ পুৰী ঘৰ নং : 138 বয়স : 24 লিঙ্গ : মহিলা	PVJ0021543 ফটো উপলব্ধ	E 612 নাম : বিনেশ বসুমতাৰী পিতাৰ নাম: বসুমতাৰী ঘৰ নং : ১৩৯ বয়স : 60 লিঙ্গ : পুৰুষ	LQX6538756 ফটো উপলব্ধ
613 নাম : বিনা বসুমতাৰী স্বামীৰ নাম: বিনেশ বসুমতাৰী ঘৰ নং : ১৩৯ বয়স : 55 লিঙ্গ : মহিলা	LQX6538767 ফটো উপলব্ধ	614 নাম : লখি বৰ্মন স্বামীৰ নাম: জ্ঞান বৰ্মন ঘৰ নং : ১৩৯ বয়স : 34 লিঙ্গ : মহিলা	LQX0022228 ফটো উপলব্ধ	E 615 নাম : জংচাৰ বসুমতাৰী পিতাৰ নাম: বিনেশ বসুমতাৰী ঘৰ নং : ১৩৯ বয়স : 31 লিঙ্গ : পুৰুষ	LQX0022327 ফটো উপলব্ধ
616 নাম : ভৈগ্যাটী দৈমাৰী অন্যান্য: বিনা বসুমতাৰী ঘৰ নং : ১৩৯ বয়স : 30 লিঙ্গ : মহিলা	LQX0509745 ফটো উপলব্ধ	617 নাম : এজৰা বসুমতাৰী মাতৃৰ নাম: বিনা বসুমতাৰী ঘৰ নং : ১৩৯ বয়স : 24 লিঙ্গ : মহিলা	LQX0508697 ফটো উপলব্ধ	618 নাম : বিনয় দৈমাৰী পিতাৰ নাম: জেমচন দৈমাৰী ঘৰ নং : ১৪০ বয়স : 60 লিঙ্গ : পুৰুষ	LQX6538778 ফটো উপলব্ধ
619 নাম : অনচুমা দৈমাৰী পিতাৰ নাম: বিনয় দৈমাৰী ঘৰ নং : ১৪০ বয়স : 37 লিঙ্গ : পুৰুষ	LQX6538790 ফটো উপলব্ধ	620 নাম : সঞ্জিলা দৈমাৰী স্বামীৰ নাম: অনচুমা দৈমাৰী ঘৰ নং : ১৪০ বয়স : 35 লিঙ্গ : মহিলা	LQX1604417 ফটো উপলব্ধ	S 621 নাম : পূজা ওৰাং স্বামীৰ নাম: জি. ব্ৰেণ ওৰাং ঘৰ নং : ১৪০ বয়স : 28 লিঙ্গ : মহিলা	LQX7685613 ফটো উপলব্ধ
622 নাম : মহন্ত দৈমাৰী পিতাৰ নাম: ফে বলা দৈমাৰী ঘৰ নং : ১৪১ বয়স : 65 লিঙ্গ : পুৰুষ	LQX6538814 ফটো উপলব্ধ	623 নাম : লন্তিকা দৈমাৰী স্বামীৰ নাম: মহন্ত দৈমাৰী ঘৰ নং : ১৪১ বয়স : 60 লিঙ্গ : মহিলা	LQX6538825 ফটো উপলব্ধ	624 নাম : মলোতী দৈমাৰী স্বামীৰ নাম: অপুলু দৈমাৰী ঘৰ নং : ১৪১ বয়স : 32 লিঙ্গ : মহিলা	LQX0492371 ফটো উপলব্ধ
625 নাম : আপুলু দৈমাৰী পিতাৰ নাম: মহন্ত দৈমাৰী ঘৰ নং : ১৪১ বয়স : 30 লিঙ্গ : পুৰুষ	LQX0023986 ফটো উপলব্ধ	626 নাম : জয়মল বসুমতাৰী পিতাৰ নাম: নৰেন বসুমতাৰী ঘৰ নং : ১৪২ বয়স : 60 লিঙ্গ : পুৰুষ	LQX6538836 ফটো উপলব্ধ	627 নাম : ৰশ্মি বসুমতাৰী স্বামীৰ নাম: জয়মল বসুমতাৰী ঘৰ নং : ১৪২ বয়স : 55 লিঙ্গ : মহিলা	LQX6538847 ফটো উপলব্ধ
E 628 নাম : জিঙ্কেল বসুমতাৰী পিতাৰ নাম: জয়মল বসুমতাৰী ঘৰ নং : ১৪২ বয়স : 40 লিঙ্গ : পুৰুষ	LQX6538858 ফটো উপলব্ধ	629 নাম : লাবান্য বসুমতাৰী স্বামীৰ নাম: জিঙ্কেল বসুমতাৰী ঘৰ নং : ১৪২ বয়স : 37 লিঙ্গ : মহিলা	LQX6538869 ফটো উপলব্ধ	630 নাম : উথান বসুমতাৰী পিতাৰ নাম: জয়মল বসুমতাৰী ঘৰ নং : ১৪২ বয়স : 35 লিঙ্গ : পুৰুষ	LQX6538870 ফটো উপলব্ধ



631 নাম : অনজিমা বসুমতাৰী পিতাৰ নাম: জয়মল বসুমতাৰী ঘৰ নং : 182 বয়স : 31 লিঙ্গ : মহিলা	LQX0024158 ফটো উপলব্ধ	S 632 নাম : ৰূপক তান্তি মাতৃৰ নাম: মিনতি তান্তি ঘৰ নং : 182 বয়স : 26 লিঙ্গ : পুৰুষ	LQX7685977 ফটো উপলব্ধ	S 633 নাম : দিপেন তান্তি মাতৃৰ নাম: মিনতি তান্তি ঘৰ নং : 182 বয়স : 24 লিঙ্গ : পুৰুষ	LQX7685969 ফটো উপলব্ধ
S 634 নাম : মগডালি তান্তি পিতাৰ নাম: মিনতি তান্তি ঘৰ নং : 182 বয়স : 23 লিঙ্গ : মহিলা	LQX7685944 ফটো উপলব্ধ	635 নাম : মিলিতা বসুমতাৰী মাতৃৰ নাম: ৰশ্মী বসুমতাৰী ঘৰ নং : 142 বয়স : 22 লিঙ্গ : মহিলা	LQX7676141 ফটো উপলব্ধ	S 636 নাম : শান্তী গোস্বামী পিতাৰ নাম: লক্ষ্মীৰাম তান্তি ঘৰ নং : 182 বয়স : 22 লিঙ্গ : মহিলা	LQX7685951 ফটো উপলব্ধ
E 637 নাম : যোগেন দৈমাৰী পিতাৰ নাম: বট দৈমাৰী ঘৰ নং : 75 বয়স : 75 লিঙ্গ : পুৰুষ	LQX6538881 ফটো উপলব্ধ	638 নাম : প্ৰিয়লী দৈমাৰী স্বামীৰ নাম: যোগেন দৈমাৰী ঘৰ নং : 180 বয়স : 70 লিঙ্গ : মহিলা	LQX6538892 ফটো উপলব্ধ	639 নাম : লিনা দৈমাৰী পিতাৰ নাম: যোগেন দৈমাৰী ঘৰ নং : 44 বয়স : 44 লিঙ্গ : মহিলা	LQX6538927 ফটো উপলব্ধ
640 নাম : প্ৰনিত দৈমাৰী পিতাৰ নাম: যোগেন দৈমাৰী ঘৰ নং : 180 বয়স : 42 লিঙ্গ : পুৰুষ	LQX6538938 ফটো উপলব্ধ	S 641 নাম : দিপক নাৰ্জাৰী পিতাৰ নাম: যোগেন দৈমাৰী ঘৰ নং : 180 বয়স : 39 লিঙ্গ : পুৰুষ	LQX6539828 ফটো উপলব্ধ	642 নাম : মাইনাও দৈমাৰী স্বামীৰ নাম: প্ৰনিত দৈমাৰী ঘৰ নং : 143 বয়স : 38 লিঙ্গ : মহিলা	LQX0544221 ফটো উপলব্ধ
S 643 নাম : খালী দৈমাৰী পিতাৰ নাম: যোগেন দৈমাৰী ঘৰ নং : 180 বয়স : 34 লিঙ্গ : মহিলা	LQX6538949 ফটো উপলব্ধ	644 নাম : দেবহৃদয় নাৰ্জাৰী মাতৃৰ নাম: লীনা নাৰ্জাৰী ঘৰ নং : 143 বয়স : 21 লিঙ্গ : পুৰুষ	PVJ0032490 ফটো উপলব্ধ	645 নাম : নিমল ৰাভা পিতাৰ নাম: জানুকা ৰাভা ঘৰ নং : 188 বয়স : 55 লিঙ্গ : পুৰুষ	LQX6538950 ফটো উপলব্ধ
646 নাম : হেনুৰী ৰাভা স্বামীৰ নাম: নিমল ৰাভা ঘৰ নং : 188 বয়স : 50 লিঙ্গ : মহিলা	LQX6538961 ফটো উপলব্ধ	647 নাম : গম্বৰ ৰাভা পিতাৰ নাম: নিমল ৰাভা ঘৰ নং : 188 বয়স : 36 লিঙ্গ : পুৰুষ	LQX6538983 ফটো উপলব্ধ	648 নাম : মিজলী ৰাভা পিতাৰ নাম: নিমল ৰাভা ঘৰ নং : 188 বয়স : 33 লিঙ্গ : মহিলা	LQX0492173 ফটো উপলব্ধ
649 নাম : কৰিশা ৰাভা স্বামীৰ নাম: ভূংচাৰ ৰাভা ঘৰ নং : 188 বয়স : 31 লিঙ্গ : মহিলা	LQX0278028 ফটো উপলব্ধ	650 নাম : হাৰমিচ মাৰাক ৰাভা স্বামীৰ নাম: গম্বৰ ৰাভা ঘৰ নং : 188 বয়স : 28 লিঙ্গ : মহিলা	LQX0324699 ফটো উপলব্ধ	651 নাম : ভূংচাৰ ৰাভা পিতাৰ নাম: নিমল ৰাভা ঘৰ নং : 188 বয়স : 27 লিঙ্গ : পুৰুষ	LQX0278036 ফটো উপলব্ধ
652 নাম : বৰ্ষা ৰাভা মাতৃৰ নাম: হেনুৰী ৰাভা ঘৰ নং : 188 বয়স : 24 লিঙ্গ : মহিলা	LQX0530980 ফটো উপলব্ধ	653 নাম : মিনা বসুমতাৰী স্বামীৰ নাম: বিজয় বসুমতাৰী ঘৰ নং : 185 বয়স : 55 লিঙ্গ : মহিলা	LQX6538994 ফটো উপলব্ধ	654 নাম : চোৰাং বসুমতাৰী মাতৃৰ নাম: মীনা বসুমতাৰী ঘৰ নং : 185 বয়স : 32 লিঙ্গ : পুৰুষ	LQX6539000 ফটো উপলব্ধ
655 নাম : ফুলমণি বসুমতাৰী স্বামীৰ নাম: চোৰাং বসুমতাৰী ঘৰ নং : 185 বয়স : 26 লিঙ্গ : মহিলা	LQX0517102 ফটো উপলব্ধ	656 নাম : মনজীত বসুমতাৰী পিতাৰ নাম: বিজয় বসুমতাৰী ঘৰ নং : 145 বয়স : 25 লিঙ্গ : পুৰুষ	LQX0384461 ফটো উপলব্ধ	657 নাম : সঞ্জীৱ বসুমতাৰী পিতাৰ নাম: বিজয় বসুমতাৰী ঘৰ নং : 45 বয়স : 25 লিঙ্গ : পুৰুষ	LQX0384466 ফটো উপলব্ধ
658 নাম : বিলীউম বসুমতাৰী মাতৃৰ নাম: মিনা বসুমতাৰী ঘৰ নং : 185 বয়স : 25 লিঙ্গ : পুৰুষ	LQX0517086 ফটো উপলব্ধ	659 নাম : ৰজত দৈমাৰী পিতাৰ নাম: সুৰেন দৈমাৰী ঘৰ নং : 186 বয়স : 50 লিঙ্গ : পুৰুষ	LQX6539011 ফটো উপলব্ধ	660 নাম : অঞ্জনা দৈমাৰী স্বামীৰ নাম: ৰজত দৈমাৰী ঘৰ নং : 186 বয়স : 45 লিঙ্গ : মহিলা	LQX6539022 ফটো উপলব্ধ



661 নাম : গিতিমা দৈমাৰী পিতাৰ নাম: ৰোজত দৈমাৰী ঘৰ নং : 186 বয়স : 26 লিঙ্গ : মহিলা	LQX0433110 ফটো উপলব্ধ	662 নাম : অজন্তা দৈমাৰী পিতাৰ নাম: ৰোজোত দৈমাৰী ঘৰ নং : 146 বয়স : 22 লিঙ্গ : মহিলা	PVJ0088203 ফটো উপলব্ধ	663 নাম : ডিম্প দৈমাৰী পিতাৰ নাম: ৰোজোত দৈমাৰী ঘৰ নং : 146 বয়স : 20 লিঙ্গ : পুৰুষ	PVJ0088195 ফটো উপলব্ধ
664 নাম : বিনোদ দৈমাৰী পিতাৰ নাম: গাবগাং দৈমাৰী ঘৰ নং : 189 বয়স : 50 লিঙ্গ : পুৰুষ	LQX6539033 ফটো উপলব্ধ	665 নাম : গোলাবশী দৈমাৰী স্বামীৰ নাম: বিনোদ দৈমাৰী ঘৰ নং : 189 বয়স : 45 লিঙ্গ : মহিলা	LQX6539044 ফটো উপলব্ধ	666 নাম : হেংগুমা দৈমাৰী পিতাৰ নাম: বিনোদ দৈমাৰী ঘৰ নং : 189 বয়স : 38 লিঙ্গ : পুৰুষ	LQX6539055 ফটো উপলব্ধ
667 নাম : প্ৰিচকা দৈমাৰী পিতাৰ নাম: বিনোদ দৈমাৰী ঘৰ নং : 147 বয়স : 34 লিঙ্গ : মহিলা	LQX6539066 ফটো উপলব্ধ	668 নাম : অলশী দৈমাৰী স্বামীৰ নাম: হাংগামা দৈমাৰী ঘৰ নং : 147 বয়স : 27 লিঙ্গ : মহিলা	LQX0507228 ফটো উপলব্ধ	669 নাম : ৰূপালী বসুমতাৰী স্বামীৰ নাম: আডেল বসুমতাৰী ঘৰ নং : 147 বয়স : 20 লিঙ্গ : মহিলা	PVJ0103465 ফটো উপলব্ধ
E 670 নাম : দিবিচন বসুমতাৰী পিতাৰ নাম: আদ বসুমতাৰী ঘৰ নং : 181 বয়স : 55 লিঙ্গ : পুৰুষ	LQX6539077 ফটো উপলব্ধ	671 নাম : গাবচুলি বসুমতাৰী স্বামীৰ নাম: দিবিচন বসুমতাৰী ঘৰ নং : 181 বয়স : 50 লিঙ্গ : মহিলা	LQX6539088 ফটো উপলব্ধ	672 নাম : বিক্ৰম বসুমতাৰী পিতাৰ নাম: দিবিচন বসুমতাৰী ঘৰ নং : 181 বয়স : 30 লিঙ্গ : পুৰুষ	LQX0026286 ফটো উপলব্ধ
673 নাম : এডেল বসুমতাৰী পিতাৰ নাম: দিবিচন বসুমতাৰী ঘৰ নং : 181 বয়স : 28 লিঙ্গ : পুৰুষ	LQX0026377 ফটো উপলব্ধ	674 নাম : পূৰ্ণিমা বসুমতাৰী স্বামীৰ নাম: বিক্ৰম বসুমতাৰী ঘৰ নং : 181 বয়স : 27 লিঙ্গ : মহিলা	LQX0411256 ফটো উপলব্ধ	675 নাম : ৰূমেল দৈমাৰী পিতাৰ নাম: দেউবাৰ দৈমাৰী ঘৰ নং : 181 বয়স : 70 লিঙ্গ : পুৰুষ	LQX6539099 ফটো উপলব্ধ
676 নাম : বিৰচী দৈমাৰী স্বামীৰ নাম: ৰূমেল দৈমাৰী ঘৰ নং : 181 বয়স : 65 লিঙ্গ : মহিলা	LQX6539102 ফটো উপলব্ধ	677 নাম : জিবিতা দৈমাৰী পিতাৰ নাম: ৰূমেল দৈমাৰী ঘৰ নং : 181 বয়স : 50 লিঙ্গ : মহিলা	LQX6539113 ফটো উপলব্ধ	678 নাম : অনচাই দৈমাৰী পিতাৰ নাম: ৰূমেল দৈমাৰী ঘৰ নং : 181 বয়স : 31 লিঙ্গ : পুৰুষ	LQX6539124 ফটো উপলব্ধ
679 নাম : কৃষ্টিনা দৈমাৰী পিতাৰ নাম: ৰূমেল দৈমাৰী ঘৰ নং : 149 বয়স : 24 লিঙ্গ : মহিলা	PVJ0121293 ফটো উপলব্ধ	680 নাম : জিতন নাৰ্জাৰী পিতাৰ নাম: কান্দুৰা নাৰ্জাৰী ঘৰ নং : 150 বয়স : 45 লিঙ্গ : পুৰুষ	LQX6539168 ফটো উপলব্ধ	681 নাম : ৰোনা নাৰ্জাৰী পিতাৰ নাম: কান্দুৰা নাৰ্জাৰী ঘৰ নং : 150 বয়স : 39 লিঙ্গ : মহিলা	LQX0278309 ফটো উপলব্ধ
682 নাম : লীনা নাৰ্জাৰী স্বামীৰ নাম: জিতন নাৰ্জাৰী ঘৰ নং : 150 বয়স : 35 লিঙ্গ : মহিলা	LQX0027839 ফটো উপলব্ধ	683 নাম : সুৰেন দৈমাৰী পিতাৰ নাম: থখন দৈমাৰী ঘৰ নং : 151 বয়স : 80 লিঙ্গ : পুৰুষ	LQX6539179 ফটো উপলব্ধ	684 নাম : ৰজন দৈমাৰী পিতাৰ নাম: সুৰেন দৈমাৰী ঘৰ নং : 151 বয়স : 50 লিঙ্গ : পুৰুষ	LQX6539191 ফটো উপলব্ধ
685 নাম : ৰেখা দৈমাৰী স্বামীৰ নাম: ৰজন দৈমাৰী ঘৰ নং : 151 বয়স : 45 লিঙ্গ : মহিলা	LQX6539204 ফটো উপলব্ধ	686 নাম : গেৰেমশা দৈমাৰী পিতাৰ নাম: ৰজন দৈমাৰী ঘৰ নং : 151 বয়স : 26 লিঙ্গ : পুৰুষ	LQX0431593 ফটো উপলব্ধ	687 নাম : নিউচন দৈমাৰী পিতাৰ নাম: জোনা দৈমাৰী ঘৰ নং : 152 বয়স : 70 লিঙ্গ : পুৰুষ	LQX6539237 ফটো উপলব্ধ
688 নাম : জয়মতী দৈমাৰী স্বামীৰ নাম: নিউচন দৈমাৰী ঘৰ নং : 152 বয়স : 65 লিঙ্গ : মহিলা	LQX6539248 ফটো উপলব্ধ	689 নাম : নিজামতি দৈমাৰী পিতাৰ নাম: নিউচন দৈমাৰী ঘৰ নং : 152 বয়স : 50 লিঙ্গ : মহিলা	LQX6539259 ফটো উপলব্ধ	690 নাম : উমেশ কলিতা পিতাৰ নাম: দামোদৰ কলিতা ঘৰ নং : 152 বয়স : 46 লিঙ্গ : পুৰুষ	LQX0028407 ফটো উপলব্ধ



691 নাম : জুলেচ দৈমাৰী পিতাৰ নাম: নিউচন দৈমাৰী ঘৰ নং : ১৫২ বয়স : 45 লিঙ্গ : পুৰুষ	LQX6539260 ফটো উপলব্ধ	692 নাম : ৰিপনা দৈমাৰী স্বামীৰ নাম: জুলেচ দৈমাৰী ঘৰ নং : ১৫২ বয়স : 42 লিঙ্গ : মহিলা	LQX6539271 ফটো উপলব্ধ	693 নাম : আইচা দৈমাৰী পিতাৰ নাম: জুলেশ দৈমাৰী ঘৰ নং : ১৫২ বয়স : 22 লিঙ্গ : মহিলা	LQX7664709 ফটো উপলব্ধ
694 নাম : কৰিনা দৈমাৰী পিতাৰ নাম: জুলেচ দৈমাৰী ঘৰ নং : 152 বয়স : 20 লিঙ্গ : মহিলা	PVJ0088237 ফটো উপলব্ধ	695 নাম : বিনন দৈমাৰী পিতাৰ নাম: ইচাহাক দৈমাৰী ঘৰ নং : ১৫৩ বয়স : 60 লিঙ্গ : পুৰুষ	LQX6539282 ফটো উপলব্ধ	696 নাম : ইলামনি দৈমাৰী স্বামীৰ নাম: বিনন দৈমাৰী ঘৰ নং : ১৫৩ বয়স : 55 লিঙ্গ : মহিলা	LQX6539293 ফটো উপলব্ধ
697 নাম : নেৰ্চন দৈমাৰী পিতাৰ নাম: বিনান দৈমাৰী ঘৰ নং : ১৫৩ বয়স : 31 লিঙ্গ : পুৰুষ	LQX6539306 ফটো উপলব্ধ	698 নাম : চিমন দৈমাৰী পিতাৰ নাম: বিনন দৈমাৰী ঘৰ নং : ১৫৩ বয়স : 29 লিঙ্গ : পুৰুষ	LQX0028985 ফটো উপলব্ধ	699 নাম : চৌৰজিলা দৈমাৰী স্বামীৰ নাম: নেৰ্চন দৈমাৰী ঘৰ নং : ১৫৩ বয়স : 28 লিঙ্গ : মহিলা	LQX0029017 ফটো উপলব্ধ
700 নাম : ইৰিক দৈমাৰী পিতাৰ নাম: বিনন দৈমাৰী ঘৰ নং : ১৫৩ বয়স : 27 লিঙ্গ : পুৰুষ	LQX0278556 ফটো উপলব্ধ	701 নাম : বেবি দৈমাৰী স্বামীৰ নাম: চিমন দৈমাৰী ঘৰ নং : ১৫৩ বয়স : 27 লিঙ্গ : মহিলা	LQX0324681 ফটো উপলব্ধ	702 নাম : চুড়কী হেমব্রম স্বামীৰ নাম: চাবা হাচদা ঘৰ নং : ১৫৪ বয়স : 60 লিঙ্গ : মহিলা	LQX6539328 ফটো উপলব্ধ
703 নাম : ৰমাই হাচদা পিতাৰ নাম: চাবা হাচদা ঘৰ নং : ১৫৪ বয়স : 45 লিঙ্গ : পুৰুষ	LQX6539339 ফটো উপলব্ধ	704 নাম : চুপনী টুড স্বামীৰ নাম: ৰমাই হাচদা ঘৰ নং : ১৫৪ বয়স : 40 লিঙ্গ : মহিলা	LQX6539340 ফটো উপলব্ধ	705 নাম : সুনিতা হাচদা মাতৃৰ নাম: চুনকী হেমব্রম ঘৰ নং : ১৫৪ বয়স : 33 লিঙ্গ : মহিলা	LQX6539840 ফটো উপলব্ধ
E 706 নাম : সূচিল হাচদা পিতাৰ নাম: চুৰ হাচদা ঘৰ নং : ১৫৪ বয়স : 30 লিঙ্গ : পুৰুষ	LQX1604304 ফটো উপলব্ধ	707 নাম : তালা মাৰ্ভি পিতাৰ নাম: লক্ষন মাৰ্ভি ঘৰ নং : ১৫৭ বয়স : 60 লিঙ্গ : পুৰুষ	LQX6539362 ফটো উপলব্ধ	708 নাম : মনি চৰেন স্বামীৰ নাম: তালা মাৰ্ভি ঘৰ নং : ১৫৭ বয়স : 50 লিঙ্গ : মহিলা	LQX6539373 ফটো উপলব্ধ
709 নাম : আনৰ্ভিচ মাৰ্ভি পিতাৰ নাম: তালা মাৰ্ভি ঘৰ নং : ১৫৭ বয়স : 27 লিঙ্গ : পুৰুষ	LQX0425132 ফটো উপলব্ধ	710 নাম : নিকলস মাৰ্ভি পিতাৰ নাম: তালা মাৰ্ভি ঘৰ নং : 157 বয়স : 24 লিঙ্গ : পুৰুষ	PVJ0092684 ফটো উপলব্ধ	711 নাম : মশি মাৰ্ভি পিতাৰ নাম: তালা মাৰ্ভি ঘৰ নং : 157 বয়স : 19 লিঙ্গ : পুৰুষ	PVJ0105577 ফটো উপলব্ধ
712 নাম : মাকদালি টু ড স্বামীৰ নাম: জেঠী হেমব্রম ঘৰ নং : ১৫৯ বয়স : 70 লিঙ্গ : মহিলা	LQX6539395 ফটো উপলব্ধ	713 নাম : চিবু হাচদা পিতাৰ নাম: চনট হাচদা ঘৰ নং : ১৫৯ বয়স : 55 লিঙ্গ : পুৰুষ	LQX6539419 ফটো উপলব্ধ	714 নাম : ফিলিনা হেমব্রম স্বামীৰ নাম: চিবু হাচদা ঘৰ নং : ১৫৯ বয়স : 50 লিঙ্গ : মহিলা	LQX6539408 ফটো উপলব্ধ
715 নাম : খৃষ্টফাৰ বসুমতাৰী পিতাৰ নাম: চিৰিমিন বসুমতাৰী ঘৰ নং : ১৬০ বয়স : 55 লিঙ্গ : পুৰুষ	LQX6539431 ফটো উপলব্ধ	716 নাম : পদ্মা বসুমতাৰী স্বামীৰ নাম: খৃষ্টফাৰ বসুমতাৰী ঘৰ নং : ১৬০ বয়স : 50 লিঙ্গ : মহিলা	LQX6539442 ফটো উপলব্ধ	717 নাম : ইৰী বসুমতাৰী পিতাৰ নাম: চিমন বসুমতাৰী ঘৰ নং : ১৬০ বয়স : 50 লিঙ্গ : মহিলা	LQX0031559 ফটো উপলব্ধ
718 নাম : লবিন মাৰ্ভি পিতাৰ নাম: বাকী মাৰ্ভি ঘৰ নং : ১৬২ বয়স : 45 লিঙ্গ : পুৰুষ	LQX6539453 ফটো উপলব্ধ	719 নাম : চুমি টুড স্বামীৰ নাম: লবিন মাৰ্ভি ঘৰ নং : ১৬২ বয়স : 40 লিঙ্গ : মহিলা	LQX6539464 ফটো উপলব্ধ	720 নাম : লক্ষ্মী ৰাম মাৰ্ভি পিতাৰ নাম: লোবীন মাৰ্ভি ঘৰ নং : 162 বয়স : 24 লিঙ্গ : পুৰুষ	LQX0545665 ফটো উপলব্ধ



721 নাম : মুনচি মাৰ্ভি পিতাৰ নাম: কানাই মাৰ্ভি ঘৰ নং : ১৬৩ বয়স : 65 লিঙ্গ : পুৰুষ	LQX6539475 ফটো উপলব্ধ	722 নাম : চনী মাৰ্দি স্বামীৰ নাম: মুখী মাৰ্দি ঘৰ নং : ১৬৩ বয়স : 32 লিঙ্গ : মহিলা	LQX1604484 ফটো উপলব্ধ	E 723 নাম : সীতাৰাম হাচদা পিতাৰ নাম: চিত্ত হাচদা ঘৰ নং : ১৬৪ বয়স : 80 লিঙ্গ : পুৰুষ	LQX6539497 ফটো উপলব্ধ
724 নাম : লেগো মাৰ্ভি স্বামীৰ নাম: সীতাৰাম হাচদা ঘৰ নং : ১৬৪ বয়স : 70 লিঙ্গ : মহিলা	LQX6539500 ফটো উপলব্ধ	E 725 নাম : বনী হাচদা পিতাৰ নাম: সীতাৰাম হাচদা ঘৰ নং : ১৬৪ বয়স : 40 লিঙ্গ : মহিলা	LQX6539511 ফটো উপলব্ধ	726 নাম : হুপনা হাচদা পিতাৰ নাম: সীতাৰাম হাচদা ঘৰ নং : ১৬৪ বয়স : 33 লিঙ্গ : পুৰুষ	LQX6540007 ফটো উপলব্ধ
727 নাম : মাংগলী চৰেন স্বামীৰ নাম: হুপনা হাচদা ঘৰ নং : ১৬৪ বয়স : 30 লিঙ্গ : মহিলা	LQX0279166 ফটো উপলব্ধ	728 নাম : মাতাল হাচদা পিতাৰ নাম: সীতাৰাম হাচদা ঘৰ নং : ১৬৪ বয়স : 27 লিঙ্গ : পুৰুষ	LQX0221754 ফটো উপলব্ধ	729 নাম : মংগল হাচদা পিতাৰ নাম: সীতাৰাম হাচদা ঘৰ নং : ১৬৪ বয়স : 27 লিঙ্গ : পুৰুষ	LQX1120500 ফটো উপলব্ধ
730 নাম : আলু হাচদা পিতাৰ নাম: ধেনা হাচদা ঘৰ নং : ১৬৫ বয়স : 47 লিঙ্গ : পুৰুষ	LQX6540041 ফটো উপলব্ধ	731 নাম : থুমা হাচদা পিতাৰ নাম: ধেনা হাচদা ঘৰ নং : ১৬৫ বয়স : 45 লিঙ্গ : পুৰুষ	LQX6539522 ফটো উপলব্ধ	732 নাম : ফ্ৰমেচ হাচদা পিতাৰ নাম: থীনা হাচদা ঘৰ নং : ১৬৫ বয়স : 44 লিঙ্গ : পুৰুষ	LQX0150300 ফটো উপলব্ধ
733 নাম : চানি কিস্ক স্বামীৰ নাম: থুমা হাচদা ঘৰ নং : ১৬৫ বয়স : 40 লিঙ্গ : মহিলা	LQX6539533 ফটো উপলব্ধ	734 নাম : চনটিনা কিস্ক পিতাৰ নাম: এডেৱাৰ হাচদা ঘৰ নং : ১৬৫ বয়স : 37 লিঙ্গ : মহিলা	LQX6540029 ফটো উপলব্ধ	735 নাম : চুকুৰমনি বেচৰা স্বামীৰ নাম: আলু হাচদা ঘৰ নং : ১৬৫ বয়স : 37 লিঙ্গ : মহিলা	LQX6540030 ফটো উপলব্ধ
736 নাম : চম হাচদা পিতাৰ নাম: ধেনা হাচদা ঘৰ নং : ১৬৫ বয়স : 37 লিঙ্গ : পুৰুষ	LQX6539919 ফটো উপলব্ধ	737 নাম : এজেৱাৰ হাচদা পিতাৰ নাম: ধেনা হাচদা ঘৰ নং : ১৬৫ বয়স : 34 লিঙ্গ : পুৰুষ	LQX6540018 ফটো উপলব্ধ	738 নাম : চুকী চৰেন স্বামীৰ নাম: চম হাচদা ঘৰ নং : ১৬৫ বয়স : 32 লিঙ্গ : মহিলা	LQX1604473 ফটো উপলব্ধ
739 নাম : সোনমনি হেমৰম স্বামীৰ নাম: লখিৰাম হাচদা ঘৰ নং : 165 বয়স : 24 লিঙ্গ : মহিলা	LQX0544262 ফটো উপলব্ধ	E 740 নাম : হুপি টুড স্বামীৰ নাম: মৰং হাচদা ঘৰ নং : ১৬৬ বয়স : 70 লিঙ্গ : মহিলা	LQX6539555 ফটো উপলব্ধ	741 নাম : চামলী হাচদা মাতৃৰ নাম: হুপী টুড ঘৰ নং : ১৬৬ বয়স : 38 লিঙ্গ : মহিলা	LQX6539986 ফটো উপলব্ধ
742 নাম : বচকা চৰেন পিতাৰ নাম: ভাটে চৰেন ঘৰ নং : ১৬৬ বয়স : 37 লিঙ্গ : পুৰুষ	LQX1604348 ফটো উপলব্ধ	S 743 নাম : খগেন বড়ো অন্যান্য: নিলিমা বড়ো ঘৰ নং : 0166 বয়স : 86 লিঙ্গ : পুৰুষ	LQX7677263 ফটো উপলব্ধ	744 নাম : লখিৰাম হাঁসদা পিতাৰ নাম: আলু বাম হাঁসদা ঘৰ নং : ১৬৬ক বয়স : 25 লিঙ্গ : পুৰুষ	LQX0509943 ফটো উপলব্ধ
745 নাম : চুন্ড হাচদা পিতাৰ নাম: লক্ষন হাচদা ঘৰ নং : ১৬৭ বয়স : 55 লিঙ্গ : পুৰুষ	LQX6539588 ফটো উপলব্ধ	E 746 নাম : মতি মূৰ্ম স্বামীৰ নাম: চুন্ড হাচদা ঘৰ নং : ১৬৭ বয়স : 50 লিঙ্গ : মহিলা	LQX6539599 ফটো উপলব্ধ	747 নাম : সুনীৰাম মাৰ্ভী অন্যান্য: ৰমেশ মাৰ্ভী ঘৰ নং : ১৬৭ বয়স : 29 লিঙ্গ : পুৰুষ	LQX0212001 ফটো উপলব্ধ
748 নাম : লক্ষী হাচদা পিতাৰ নাম: চন্দু হাচদা ঘৰ নং : ১৬৭ বয়স : 27 লিঙ্গ : মহিলা	LQX0279448 ফটো উপলব্ধ	S 749 নাম : ৰবিনা বড়ো পিতাৰ নাম: পদোখৰ বড়ো ঘৰ নং : 167ড বয়স : 23 লিঙ্গ : মহিলা	LQX7681794 ফটো উপলব্ধ	750 নাম : হুপী হাচদা পিতাৰ নাম: চন্দু হাচদা ঘৰ নং : 167 বয়স : 20 লিঙ্গ : মহিলা	PVJ0093864 ফটো উপলব্ধ



<p>S 751 LQX7686025</p> <p>নাম : যাদব বাভা পিতাৰ নাম: ৰামেশ্বৰ বাভা ঘৰ নং : ১৬৮ বয়স : ২৬ লিঙ্গ : পুৰুষ</p> <p>ফটো উপলব্ধ</p>	<p>752 LQX6539613</p> <p>নাম : চুডকী টুড স্বামীৰ নাম: খাগৈ হেমব্রম ঘৰ নং : ১৬৯ বয়স : ৭০ লিঙ্গ : মহিলা</p> <p>ফটো উপলব্ধ</p>	<p>753 LQX6539635</p> <p>নাম : পানো হেমব্রম স্বামীৰ নাম: চৰকাৰ হাচদা ঘৰ নং : ১৬৯ক বয়স : ৫০ লিঙ্গ : মহিলা</p> <p>ফটো উপলব্ধ</p>
<p>754 LQX6539668</p> <p>নাম : ৰাম হেমব্রম পিতাৰ নাম: নাইকা হেমব্রম ঘৰ নং : ১৭৩ বয়স : ৭০ লিঙ্গ : পুৰুষ</p> <p>ফটো উপলব্ধ</p>	<p>755 LQX6539679</p> <p>নাম : বাহা হাচদা স্বামীৰ নাম: ৰাম হেমব্রম ঘৰ নং : ১৭৩ বয়স : ৬০ লিঙ্গ : মহিলা</p> <p>ফটো উপলব্ধ</p>	<p>756 LQX6539680</p> <p>নাম : ধমচি হেমব্রম পিতাৰ নাম: ৰাম হেমব্রম ঘৰ নং : ১৭৩ বয়স : ৪০ লিঙ্গ : মহিলা</p> <p>ফটো উপলব্ধ</p>
<p>757 LQX0222414</p> <p>নাম : মোতি হেমব্রম পিতাৰ নাম: ৰাম হেমব্রম ঘৰ নং : ১৭৩ বয়স : ২৮ লিঙ্গ : মহিলা</p> <p>ফটো উপলব্ধ</p>	<p>E 758 LQX6539691</p> <p>নাম : ৰানী হাচদা স্বামীৰ নাম: চুমাই হেমব্রম ঘৰ নং : ১৭৪ বয়স : ৭০ লিঙ্গ : মহিলা</p> <p>ফটো উপলব্ধ</p>	<p>759 LQX6539704</p> <p>নাম : নাইকা হেমব্রম পিতাৰ নাম: চুমাই হেমব্রম ঘৰ নং : ১৭৪ বয়স : ৪০ লিঙ্গ : পুৰুষ</p> <p>ফটো উপলব্ধ</p>
<p>760 LQX0279588</p> <p>নাম : সুৰচমনি টুড স্বামীৰ নাম: নাইকা হেমব্রম ঘৰ নং : ১৭৪ বয়স : ৩৪ লিঙ্গ : মহিলা</p> <p>ফটো উপলব্ধ</p>	<p>E 761 LQX6539737</p> <p>নাম : সপোনমাই হাচদা স্বামীৰ নাম: কানু হেমব্রম ঘৰ নং : ১৭৫ বয়স : ৭০ লিঙ্গ : মহিলা</p> <p>ফটো উপলব্ধ</p>	<p>762 LQX6539715</p> <p>নাম : চাতুৰ হেমব্রম পিতাৰ নাম: কানু হেমব্রম ঘৰ নং : ১৭৫ বয়স : ৫০ লিঙ্গ : পুৰুষ</p> <p>ফটো উপলব্ধ</p>
<p>763 LQX6539726</p> <p>নাম : তালামাই মাৰ্ভি স্বামীৰ নাম: চাতুৰ হেমব্রম ঘৰ নং : ১৭৫ বয়স : ৪৫ লিঙ্গ : মহিলা</p> <p>ফটো উপলব্ধ</p>	<p>764 LQX0406868</p> <p>নাম : ৰানি মাৰ্ভি স্বামীৰ নাম: গাবাৰাচ হেমব্রম ঘৰ নং : ১৭৫ বয়স : ৩৬ লিঙ্গ : মহিলা</p> <p>ফটো উপলব্ধ</p>	<p>765 LQX0279687</p> <p>নাম : গাবাৰাচ হেমব্রম পিতাৰ নাম: চোমে হেমব্রম ঘৰ নং : ১৭৫ বয়স : ৩৫ লিঙ্গ : পুৰুষ</p> <p>ফটো উপলব্ধ</p>
<p>766 LQX6539748</p> <p>নাম : মাৰ্বি মুৰ্ম পিতাৰ নাম: লাল মুৰ্ম ঘৰ নং : ১৭৬ বয়স : ৫৫ লিঙ্গ : পুৰুষ</p> <p>ফটো উপলব্ধ</p>	<p>767 LQX0279778</p> <p>নাম : চানি হেমব্রম স্বামীৰ নাম: মাৰ্বি মুৰ্ম ঘৰ নং : ১৭৬ বয়স : ৪৪ লিঙ্গ : মহিলা</p> <p>ফটো উপলব্ধ</p>	<p>768 LQX6539759</p> <p>নাম : লাল মুৰ্ম পিতাৰ নাম: মাৰ্বি মুৰ্ম ঘৰ নং : ১৭৬ বয়স : ৩৮ লিঙ্গ : পুৰুষ</p> <p>ফটো উপলব্ধ</p>
<p>769 LQX0279828</p> <p>নাম : বৃদ্দিন মুৰ্ম পিতাৰ নাম: মাৰ্বি মুৰ্ম ঘৰ নং : ১৭৬ বয়স : ৩০ লিঙ্গ : মহিলা</p> <p>ফটো উপলব্ধ</p>	<p>770 LQX0279836</p> <p>নাম : সুনিল মুৰ্ম পিতাৰ নাম: মাৰ্বি মুৰ্ম ঘৰ নং : ১৭৬ বয়স : ৩০ লিঙ্গ : পুৰুষ</p> <p>ফটো উপলব্ধ</p>	<p>771 PVJ0046912</p> <p>নাম : মনিকা চৰেন মাতৃৰ নাম: চানি হেমব্রম ঘৰ নং : ১৭৬ বয়স : ২৯ লিঙ্গ : মহিলা</p> <p>ফটো উপলব্ধ</p>
<p>772 LQX0221085</p> <p>নাম : লক্ষী টুড স্বামীৰ নাম: সুনিল মুৰ্ম ঘৰ নং : ১৭৬ বয়স : ২৭ লিঙ্গ : মহিলা</p> <p>ফটো উপলব্ধ</p>	<p>S 773 PVJ0046946</p> <p>নাম : লক্ষী মুৰ্ম মাতৃৰ নাম: চানি হেমব্রম ঘৰ নং : ১৭৬ বয়স : ২৩ লিঙ্গ : মহিলা</p> <p>ফটো উপলব্ধ</p>	<p>774 LQX6539760</p> <p>নাম : কৃষ্ণ মাৰ্ভি পিতাৰ নাম: লক্ষীৰাম মাৰ্ভি ঘৰ নং : ১৭৯ বয়স : ৭৫ লিঙ্গ : পুৰুষ</p> <p>ফটো উপলব্ধ</p>
<p>775 LQX6539771</p> <p>নাম : ৰেমত টুড স্বামীৰ নাম: কৃষ্ণ মাৰ্ভি ঘৰ নং : ১৭৯ বয়স : ৫৫ লিঙ্গ : মহিলা</p> <p>ফটো উপলব্ধ</p>	<p>776 LQX0280016</p> <p>নাম : দমন চৰেন পিতাৰ নাম: বাবুৰাম চৰেন ঘৰ নং : ১৭৯ বয়স : ৩১ লিঙ্গ : পুৰুষ</p> <p>ফটো উপলব্ধ</p>	<p>777 PVJ0060384</p> <p>নাম : মঙ্গলী হেমব্রম স্বামীৰ নাম: গৌপাল সৰেন ঘৰ নং : ১৭৯ বয়স : ৩১ লিঙ্গ : মহিলা</p> <p>ফটো উপলব্ধ</p>
<p>778 LQX0037796</p> <p>নাম : গৌপাল চৰেন পিতাৰ নাম: বৃধৰাই চৰেন ঘৰ নং : ১৭৯ক বয়স : ৩৩ লিঙ্গ : পুৰুষ</p> <p>ফটো উপলব্ধ</p>	<p>779 LQX0037838</p> <p>নাম : মুনি মুৰ্ম পিতাৰ নাম: বৃধৰাই চৰেন ঘৰ নং : ১৭৯ক বয়স : ৩৩ লিঙ্গ : মহিলা</p> <p>ফটো উপলব্ধ</p>	<p>E 780 LQX6539782</p> <p>নাম : বৃধৰাই চৰেন পিতাৰ নাম: যোহন চৰেন ঘৰ নং : ১৭৯ক বয়স : ৬০ লিঙ্গ : পুৰুষ</p> <p>ফটো উপলব্ধ</p>



E	781	LQX6539793	ফটো উপলব্ধ	782	LQX6539806	ফটো উপলব্ধ	S	783	LQX7681158	ফটো উপলব্ধ	
নাম : লেগো টুডু স্বামীৰ নাম : বৃধৰাই চৰেন ঘৰ নং : ১৭৯ক বয়স : ৫৫ লিঙ্গ : মহিলা				নাম : যোহন চৰেন পিতাৰ নাম : বৃধৰাই চৰেন ঘৰ নং : ১৭৯ক বয়স : 40 লিঙ্গ : পুৰুষ				নাম : মালবিকা বড়ো পিতাৰ নাম : জুগেন বড়ো ঘৰ নং : 187 বয়স : 22 লিঙ্গ : মহিলা			
S	784	LQX7681836	ফটো উপলব্ধ	S	785	LQX7686116	ফটো উপলব্ধ	S	786	LQX7685993	ফটো উপলব্ধ
নাম : দিগন্ত বড়ো পিতাৰ নাম : পনেশ্বৰ বড়ো ঘৰ নং : 194 বয়স : 25 লিঙ্গ : পুৰুষ				নাম : অজয় একা অন্যান্য : লিও একা ঘৰ নং : ২০০ বয়স : 27 লিঙ্গ : পুৰুষ				নাম : বমেন নাগ অন্যান্য : সিৰবোৰান নাগ ঘৰ নং : ২০৫ বয়স : 26 লিঙ্গ : পুৰুষ			
S	787	LQX7685985	ফটো উপলব্ধ	S	788	LQX7681802	ফটো উপলব্ধ	S	789	LQX7686009	ফটো উপলব্ধ
নাম : লকন নাগ অন্যান্য : সিৰবোৰান নাগ ঘৰ নং : ২০৫ বয়স : 24 লিঙ্গ : পুৰুষ				নাম : নিকোটাস একা পিতাৰ নাম : স্তপন একা ঘৰ নং : 213 বয়স : 21 লিঙ্গ : পুৰুষ				নাম : গান্ধী লোহাৰ অন্যান্য : বিষ্ণু লোহাৰ ঘৰ নং : ২০৫ বয়স : 43 লিঙ্গ : পুৰুষ			
S	790	LQX7685878	ফটো উপলব্ধ	S	791	LQX7685795	ফটো উপলব্ধ	S	792	LQX7686090	ফটো উপলব্ধ
নাম : মিৰা লোহাৰ অন্যান্য : চামিত্ৰা লোহাৰ ঘৰ নং : ২০৭ বয়স : 39 লিঙ্গ : মহিলা				নাম : ফিলিপ কেৰকেটা অন্যান্য : আশা কেৰকেটা ঘৰ নং : ২২৪ বয়স : 59 লিঙ্গ : পুৰুষ				নাম : বৃধুনি মিজ অন্যান্য : বাজেন মিজ ঘৰ নং : ২২৪ বয়স : 30 লিঙ্গ : মহিলা			
S	793	LQX7685845	ফটো উপলব্ধ	S	794	LQX7686082	ফটো উপলব্ধ	S	795	LQX7685852	ফটো উপলব্ধ
নাম : পৰ্নিমা কেৰকেটা পিতাৰ নাম : আশা কেৰকেটা ঘৰ নং : ২২৪ বয়স : 24 লিঙ্গ : মহিলা				নাম : অনীতা কান্দুলানা পিতাৰ নাম : ড্যানিয়াল কান্দুলানা ঘৰ নং : ২২৪ বয়স : 22 লিঙ্গ : মহিলা				নাম : অনিমা কেৰকেটা পিতাৰ নাম : আশা কেৰকেটা ঘৰ নং : ২২৪ বয়স : 21 লিঙ্গ : মহিলা			
	796	LQX6538905	ফটো উপলব্ধ		797	LQX6539817	ফটো উপলব্ধ	S	798	LQX7655517	ফটো উপলব্ধ
নাম : ইলিচ দেমাৰী পিতাৰ নাম : ইহন দেমাৰী ঘৰ নং : 250 বয়স : 50 লিঙ্গ : পুৰুষ				নাম : কমিত বসুমতাৰী পিতাৰ নাম : দয়্যাম বসুমতাৰী ঘৰ নং : ২৫৮ বয়স : 65 লিঙ্গ : পুৰুষ				নাম : সাইদল ইছলাম পিতাৰ নাম : অমিৰ আলী ঘৰ নং : 342 বয়স : 23 লিঙ্গ : পুৰুষ			
	799	LQX0538223	ফটো উপলব্ধ		800	HPQ1095836	ফটো উপলব্ধ		801	HPQ1095847	ফটো উপলব্ধ
নাম : বাম হাচদা অন্যান্য : চামলী হাচদা ঘৰ নং : 547 বয়স : 27 লিঙ্গ : পুৰুষ				নাম : এতৰাৰ টুডু পিতাৰ নাম : কৰন টুডু ঘৰ নং : 954 বয়স : 54 লিঙ্গ : পুৰুষ				নাম : ফুলমনি মাৰ্দি স্বামীৰ নাম : এতৰাৰ টুডু ঘৰ নং : 954 বয়স : 44 লিঙ্গ : মহিলা			
S	802	LQX7681893	ফটো উপলব্ধ								
নাম : নজ্জুশ ওৱাং অন্যান্য : জি বেঞ্জ ওৱাং ঘৰ নং : হাউজ নং : 140 বয়স : 32 লিঙ্গ : পুৰুষ											



<p>S 803 1 LQX1625805</p> <p>নাম : ফুলমনি কিক্কু স্বামীৰ নাম : সুনীল হাসদা ঘৰ নং : ৭০ বয়স : 31 লিঙ্গ : মহিলা</p> <p>ফটো উপলব্ধ</p>	<p>804 1 LQX1525242</p> <p>নাম : বৃপালী খাখলাৰী পিতাৰ নাম : খগেন খাখলাৰী ঘৰ নং : 138 বয়স : 40 লিঙ্গ : মহিলা</p> <p>ফটো উপলব্ধ</p>	<p>805 1 PVJ0169136</p> <p>নাম : মানডিৰা দেবী স্বামীৰ নাম : কেশব পৌড্যাল ঘৰ নং : 92 বয়স : 27 লিঙ্গ : মহিলা</p> <p>ফটো উপলব্ধ</p>
<p>806 1 CFN1562180</p> <p>নাম : পিল্লি গোৱালা পিতাৰ নাম : উমানন্দ গোৱালা ঘৰ নং : ৫৮ বয়স : 25 লিঙ্গ : মহিলা</p> <p>ফটো উপলব্ধ</p>	<p>807 1 BSW0067637</p> <p>নাম : পুষ্প গৌড় পিতাৰ নাম : বাৰ্ম মিলন গৌড় ঘৰ নং : ৫৪ বয়স : 32 লিঙ্গ : মহিলা</p> <p>ফটো উপলব্ধ</p>	<p>R 808 1 PVJ0175125</p> <p>নাম : লাল বাহাদুৰ ছেত্ৰী পিতাৰ নাম : চান বাহাদুৰ ছেত্ৰী ঘৰ নং : 68 বয়স : 23 লিঙ্গ : পুৰুষ</p> <p>ফটো উপলব্ধ</p>
<p>809 1 PVJ0177683</p> <p>নাম : জীতিচী দৈমাৰী পিতাৰ নাম : বহেন দৈমাৰী ঘৰ নং : 10 বয়স : 20 লিঙ্গ : মহিলা</p> <p>ফটো উপলব্ধ</p>	<p>810 1 PVJ0177642</p> <p>নাম : লাল বাহাদুৰ ছেত্ৰী পিতাৰ নাম : চান বাহাদুৰ ছেত্ৰী ঘৰ নং : 68 বয়স : 23 লিঙ্গ : পুৰুষ</p> <p>ফটো উপলব্ধ</p>	<p>811 1 PVJ0177725</p> <p>নাম : মজো গৌড় স্বামীৰ নাম : কিৰন গৌড় ঘৰ নং : ৫৪ বয়স : 45 লিঙ্গ : মহিলা</p> <p>ফটো উপলব্ধ</p>
<p>812 1 PVJ0177733</p> <p>নাম : মমী দত্ত স্বামীৰ নাম : দীপক বৰ্মন ঘৰ নং : ৭৪ বয়স : 26 লিঙ্গ : মহিলা</p> <p>ফটো উপলব্ধ</p>	<p>813 1 PVJ0177741</p> <p>নাম : বাহধন মাৰ্ভি পিতাৰ নাম : লবিন মাৰ্ভি ঘৰ নং : ১৬২ বয়স : 18 লিঙ্গ : মহিলা</p> <p>ফটো উপলব্ধ</p>	<p>814 1 PVJ0180174</p> <p>নাম : আইৰেন নাৰ্জাৰী মাতৃৰ নাম : লীনা দৈমাৰী ঘৰ নং : ১৪৩ বয়স : 20 লিঙ্গ : মহিলা</p> <p>ফটো উপলব্ধ</p>
<p>815 1 PVJ0180224</p> <p>নাম : মাৰ্বনী মাৰ্ভি স্বামীৰ নাম : মাতাল হাসদা ঘৰ নং : ১৬৪ বয়স : 20 লিঙ্গ : মহিলা</p> <p>ফটো উপলব্ধ</p>	<p>816 1 PVJ0183004</p> <p>নাম : বৃপন গৌড় পিতাৰ নাম : বিজু গৌড় ঘৰ নং : 58 বয়স : 22 লিঙ্গ : পুৰুষ</p> <p>ফটো উপলব্ধ</p>	<p>817 1 PVJ0183202</p> <p>নাম : বৈজন্তী দৈমাৰী পিতাৰ নাম : আনন্দ ৰাভা ঘৰ নং : 25 বয়স : 28 লিঙ্গ : মহিলা</p> <p>ফটো উপলব্ধ</p>
<p>818 1 PVJ0184713</p> <p>নাম : বিপল বৰ্মন মাতৃৰ নাম : পুষ্প মালা বৰ্মন ঘৰ নং : 74 বয়স : 19 লিঙ্গ : পুৰুষ</p> <p>ফটো উপলব্ধ</p>	<p>819 1 PVJ0184754</p> <p>নাম : নিজৰা বৰ্মন অন্যান্য : পুষ্প মালা বৰ্মন ঘৰ নং : 74 বয়স : 19 লিঙ্গ : মহিলা</p> <p>ফটো উপলব্ধ</p>	<p>820 1 LQX0420505</p> <p>নাম : সোমৈনা দৈমাৰী পিতাৰ নাম : পিমন দৈমাৰী ঘৰ নং : 28 বয়স : 28 লিঙ্গ : মহিলা</p> <p>ফটো উপলব্ধ</p>
<p>821 1 GGF1775344</p> <p>নাম : শান্তা গুপ্তা স্বামীৰ নাম : ৰাজকুমাৰ গুপ্তা ঘৰ নং : 78 বয়স : 37 লিঙ্গ : মহিলা</p> <p>ফটো উপলব্ধ</p>	<p>822 1 HCK5566583</p> <p>নাম : মীসন বড়ো পিতাৰ নাম : কনিৰাম বড়ো ঘৰ নং : 25 বয়স : 40 লিঙ্গ : পুৰুষ</p> <p>ফটো উপলব্ধ</p>	



823	1	PVJ0193904
নাম : জাহ্মিন মূৰ্ম স্বামীৰ নাম : বৰিবাম টুডু ঘৰ নং : 954 বয়স : 22 লিঙ্গ : মহিলা		
ফটো উপলব্ধ		

824	1	PVJ0195479
নাম : গীতা হেমব্রম স্বামীৰ নাম : মঙ্গল হাসদা ঘৰ নং : 164 বয়স : 19 লিঙ্গ : মহিলা		
ফটো উপলব্ধ		

825	1	LQX4237187
নাম : কুমাৰ গিৰি পিতাৰ নাম : গোপাল গিৰি ঘৰ নং : 38 বয়স : 50 লিঙ্গ : পুৰুষ		
ফটো উপলব্ধ		

826	1	LQX0270017
নাম : ইন্দিৰা গিৰী স্বামীৰ নাম : কুমাৰ গিৰী ঘৰ নং : 38 বয়স : 42 লিঙ্গ : মহিলা		
ফটো উপলব্ধ		

827	1	PVJ0198754
নাম : বৰিবাম টুডু পিতাৰ নাম : আতোয়াৰ টুডু ঘৰ নং : 67 বয়স : 29 লিঙ্গ : পুৰুষ		
ফটো উপলব্ধ		

828	1	PVJ0198762
নাম : বীৰাজ ৰায় মাতৃৰ নাম : চন্দ্ৰ কালা ৰায় ঘৰ নং : 94 বয়স : 18 লিঙ্গ : পুৰুষ		
ফটো উপলব্ধ		

829	1	PVJ0198770
নাম : মল্লিকা দাংগল পিতাৰ নাম : লক্ষী দাংগল ঘৰ নং : 91 বয়স : 18 লিঙ্গ : মহিলা		
ফটো উপলব্ধ		

## ভোটাৰৰ সাৰাংশ

## A) ভোটাৰৰ সংখ্যা

	তালিকাৰ প্ৰকাৰ	তালিকাৰ চিনাক্তকৰণ	ভোটাৰৰ সংখ্যা							
			পুৰুষ	মহিলা	ওয় লিঙ্গ	মুঠ				
I	মূল তালিকা	মূল তালিকা	বিশেষ সংশোধন, 2026 চনৰ পূৰ্বৰ 2025 চনৰ মূল তালিকাৰ লগত থকা সংযোজন সমূহ একত্ৰিতকৰণ কৰা তালিকা।				405	397	0	802
II	যোগ তালিকা	পৰিপূৰক 1	বিশেষ সংক্ষিপ্ত সংশোধন, 2026				5	15	0	20
		পৰিপূৰক 2	অনবিচ্ছিন্ন সংশোধন 2026				3	4	0	7
			মুঠ				8	19	0	27
III	বিয়োজন তালিকা	পৰিপূৰক 1	বিশেষ সংক্ষিপ্ত সংশোধন, 2026				53	60	0	113
		পৰিপূৰক 2	অনবিচ্ছিন্ন সংশোধন 2026				1	1	0	2
			মুঠ				54	61	0	115
IV	লিংগ ক্ষেত্ৰত পৰিবৰ্তনৰ বাবে পাৰ্থক্য					0	0	0	0	
এই সংশোধনৰ পিছত ভোটাৰ তালিকাত ভোটাৰৰ মুঠ সংখ্যা (I+II-III+IV)						359	355	0	714	

## B) শুধৰনীৰ সংখ্যা

তালিকাৰ প্ৰকাৰ	তালিকাৰ চিনাক্তকৰণ	শুধৰনীৰ সংখ্যা
পৰিপূৰক 1	বিশেষ সংক্ষিপ্ত সংশোধন, 2026	3
পৰিপূৰক 2	অনবিচ্ছিন্ন সংশোধন 2026	10
	মুঠ	13

নিৰ্বাচক পঞ্জীয়ন বিষয়াৰ স্বাক্ষৰ

E-মৃত, S-স্থানান্তৰিত/ বাসস্থান পৰিবৰ্তন, R-প্ৰতিলিপি, M-নিখোজ, Q-অযোগ্য