



ভোটাৰ তালিকা 2026 S03 অসম

বিধানসভা সমষ্টিৰ নাম, নাম আৰু সংৰক্ষণ স্থিতি : 46 - ওদালগুৰি (অনুসূচিত জনজাতি)		খণ্ড নং : 152																			
এই বিধানসভা সমষ্টিত কোন সংসদীয় সমষ্টিৰ অন্তৰ্গত তাৰ নাম, নাম আৰু সংৰক্ষণ স্থিতি : 4 - দৰং-ওদালগুৰি (সাধাৰণ)																					
1. সংশোধনৰ বিৱৰণ																					
সংশোধনৰ বছৰ	2026	তালিকাৰ চিনাক্তকৰণ																			
ভিত্তি তাৰিখ	01-04-2026	বিশেষ সংশোধন, 2026 চনৰ পূৰ্বৰ 2025 চনৰ মূল তালিকাৰ লগত থকা সংযোজন সমূহ একত্ৰিতকৰণ কৰা তালিকা।																			
সংশোধনৰ প্ৰকাৰ	বিশেষ সংশোধন 2026																				
প্ৰকাশনৰ তাৰিখ	23-03-2026																				
2. খণ্ড আৰু ভোটগ্ৰহন কেন্দ্ৰৰ বিৱৰণ																					
খণ্ডৰ অন্তৰ্গত এলেকা সমূহৰ নাম আৰু নাম																					
1-সোনাবীপাৰা	<table border="1" style="width: 100%; border-collapse: collapse;"> <tr> <td>মূল চহৰ/গাওঁ</td> <td>: সোনাবীপাৰা</td> </tr> <tr> <td>ৱাৰ্ড নং</td> <td>:</td> </tr> <tr> <td>ডাকঘৰ</td> <td>: ওদালগুৰি</td> </tr> <tr> <td>পুলিচ থানা</td> <td>: ওদালগুৰি</td> </tr> <tr> <td>ব্লক</td> <td>: ওদালগুৰি (অংশ-১)</td> </tr> <tr> <td>ৰাজহ চক্ৰ</td> <td>: ওদালগুৰি</td> </tr> <tr> <td>জিলা</td> <td>: ওদালগুৰি</td> </tr> <tr> <td>পিনকোড</td> <td>: 784509</td> </tr> </table>					মূল চহৰ/গাওঁ	: সোনাবীপাৰা	ৱাৰ্ড নং	:	ডাকঘৰ	: ওদালগুৰি	পুলিচ থানা	: ওদালগুৰি	ব্লক	: ওদালগুৰি (অংশ-১)	ৰাজহ চক্ৰ	: ওদালগুৰি	জিলা	: ওদালগুৰি	পিনকোড	: 784509
মূল চহৰ/গাওঁ	: সোনাবীপাৰা																				
ৱাৰ্ড নং	:																				
ডাকঘৰ	: ওদালগুৰি																				
পুলিচ থানা	: ওদালগুৰি																				
ব্লক	: ওদালগুৰি (অংশ-১)																				
ৰাজহ চক্ৰ	: ওদালগুৰি																				
জিলা	: ওদালগুৰি																				
পিনকোড	: 784509																				
3. ভোটগ্ৰহন কেন্দ্ৰৰ বিৱৰণ																					
ভোটগ্ৰহন কেন্দ্ৰৰ নাম আৰু নাম :		ভোটগ্ৰহন কেন্দ্ৰৰ প্ৰকাৰ (পুৰুষ/মহিলা/সাধাৰণ)		সাধাৰণ																	
152 - সোনাবীপাৰা প্ৰাথমিক বিদ্যালয়		খণ্ডৰ অন্তৰ্গত সহায়ক ভোটগ্ৰহন কেন্দ্ৰৰ সংখ্যা :		0																	
ভোটগ্ৰহন কেন্দ্ৰৰ ঠিকনা :																					
সোনাবীপাৰা প্ৰাথমিক বিদ্যালয়, 1, সোনাবীপাৰা পোঃঅঃ -ওদালগুৰি জিলা-ওদালগুৰি ৭৮৪৫০৯																					
4. ভোটাৰৰ সংখ্যা																					
আৰম্ভনি ক্ৰমিক নং	শেষ ক্ৰমিক নং	মুঠ ভোটাৰ																			
		পুৰুষ	মহিলা	৩য় লিঙ্গ	মুঠ																
1	576	270	287	0	557																

নিৰ্বাচক পঞ্জীয়ন বিষয়াৰ স্বাক্ষৰ

Nazri Naksha

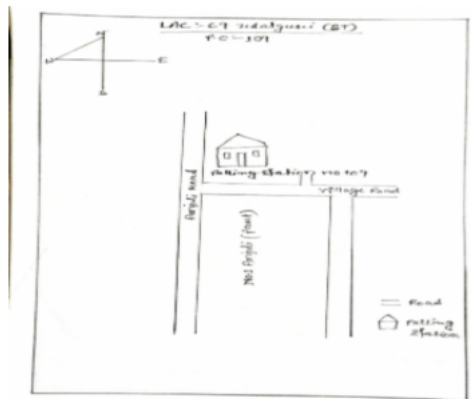

Google Map View



Polling Station Building Front View



ভোটগ্ৰহন কেন্দ্ৰৰ সন্মুখৰ দৃশ্য



Cad View

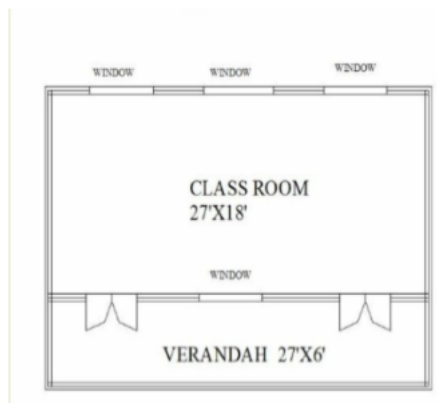

Key MAP View

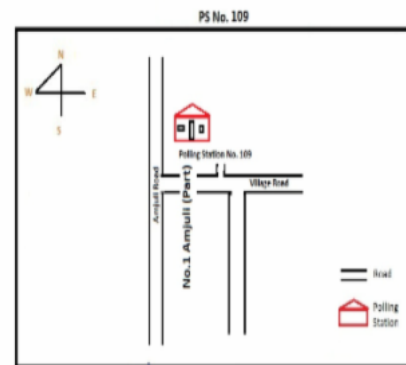



1 নাম : মহাৰানী হৰিজন স্বামীৰ নাম : মথুৰা হৰিজন ঘৰ নং : 3 বয়স : 75 লিঙ্গ : মহিলা	LQX8840402 ফটো উপলব্ধ	2 নাম : হিৰন চন্দ্ৰ হৰিজন পিতাৰ নাম : মথুৰা হৰিজন ঘৰ নং : 3 বয়স : 46 লিঙ্গ : পুৰুষ	LQX8840413 ফটো উপলব্ধ	3 নাম : গনেশ্বৰী হৰিজন স্বামীৰ নাম : হিৰন চন্দ্ৰ হৰিজন ঘৰ নং : 3 বয়স : 45 লিঙ্গ : মহিলা	LQX8840424 ফটো উপলব্ধ
4 নাম : জাদৱী হৰিজন পিতাৰ নাম : হিৰন চন্দ্ৰ হৰিজন ঘৰ নং : 3 বয়স : 32 লিঙ্গ : মহিলা	LQX8845941 ফটো উপলব্ধ	5 নাম : পূৰ্ণিমা হৰিজন পিতাৰ নাম : হিৰন চন্দ্ৰ হৰিজন ঘৰ নং : 3 বয়স : 25 লিঙ্গ : মহিলা	LQX0399931 ফটো উপলব্ধ	6 নাম : অজয় কুমাৰ হৰিজন পিতাৰ নাম : হিৰন চন্দ্ৰ হৰিজন ঘৰ নং : 03 বয়স : 20 লিঙ্গ : পুৰুষ	PVJ0033019 ফটো উপলব্ধ
7 নাম : লক্ষ্মিনীয়া হৰিজন স্বামীৰ নাম : পছাৰাম হৰিজন ঘৰ নং : 8 বয়স : 70 লিঙ্গ : মহিলা	LQX8840446 ফটো উপলব্ধ	8 নাম : মামনি হৰিজন স্বামীৰ নাম : গোলাপচন হৰিজন ঘৰ নং : 8 বয়স : 42 লিঙ্গ : মহিলা	LQX8840468 ফটো উপলব্ধ	9 নাম : লুচিয়া দেবী স্বামীৰ নাম : নীৰা হৰিজন ঘৰ নং : 6 বয়স : 71 লিঙ্গ : মহিলা	LQX8840480 ফটো উপলব্ধ
E 10 নাম : সুভাষ হৰিজন পিতাৰ নাম : নীৰা হৰিজন ঘৰ নং : 6 বয়স : 52 লিঙ্গ : মহিলা	LQX8840504 ফটো উপলব্ধ	11 নাম : লক্ষ্মীনী দেবী স্বামীৰ নাম : সুভাষ হৰিজন ঘৰ নং : 6 বয়স : 37 লিঙ্গ : মহিলা	LQX8840491 ফটো উপলব্ধ	12 নাম : বৃথিয়া হৰিজন স্বামীৰ নাম : গোপাল হৰিজন ঘৰ নং : 6 বয়স : 27 লিঙ্গ : মহিলা	LQX0390492 ফটো উপলব্ধ
13 নাম : সৰস্বতী হৰিজন স্বামীৰ নাম : ডিহলাল হৰিজন ঘৰ নং : 9 বয়স : 56 লিঙ্গ : মহিলা	LQX8840526 ফটো উপলব্ধ	14 নাম : যোগেশ চৌহান পিতাৰ নাম : ৰাজকুমাৰ চৌহান ঘৰ নং : 8 বয়স : 61 লিঙ্গ : পুৰুষ	LQX8840537 ফটো উপলব্ধ	15 নাম : মিনিয়া চৌহান স্বামীৰ নাম : যোগেশ চৌহান ঘৰ নং : 8 বয়স : 56 লিঙ্গ : মহিলা	LQX8840548 ফটো উপলব্ধ
16 নাম : লচমন চৌহান পিতাৰ নাম : যোগেশ চৌহান ঘৰ নং : 8 বয়স : 39 লিঙ্গ : পুৰুষ	LQX8845123 ফটো উপলব্ধ	17 নাম : দিলিপ চৌহান পিতাৰ নাম : যোগেশ চৌহান ঘৰ নং : 08 বয়স : 38 লিঙ্গ : পুৰুষ	LQX8845112 ফটো উপলব্ধ	18 নাম : তুলতুল চৌহান পিতাৰ নাম : যোগেশ চৌহান ঘৰ নং : 08 বয়স : 33 লিঙ্গ : পুৰুষ	LQX8845134 ফটো উপলব্ধ
19 নাম : ফুলমণী মুৰ্ম মাতৃৰ নাম : নীলমণি টুডু ঘৰ নং : 08 বয়স : 31 লিঙ্গ : মহিলা	PVJ0115444 ফটো উপলব্ধ	20 নাম : ৰামচন্দ্ৰ চৌহান পিতাৰ নাম : জুগেশ চৌহান ঘৰ নং : 08 বয়স : 26 লিঙ্গ : পুৰুষ	LQX0399774 ফটো উপলব্ধ	21 নাম : ৰাধা চৌহান স্বামীৰ নাম : টুলটুল চৌহান ঘৰ নং : 08 বয়স : 26 লিঙ্গ : মহিলা	LQX0399766 ফটো উপলব্ধ
22 নাম : সুনীৰাম মুৰ্ম পিতাৰ নাম : সোম মুৰ্ম ঘৰ নং : 08 বয়স : 21 লিঙ্গ : পুৰুষ	PVJ0114520 ফটো উপলব্ধ	23 নাম : ফুলচৰী চৌহান স্বামীৰ নাম : সুদৰ্শন চৌহান ঘৰ নং : 9 বয়স : 58 লিঙ্গ : মহিলা	LQX8840559 ফটো উপলব্ধ	24 নাম : ৰামহী চৌহান পিতাৰ নাম : সুদৰ্শন চৌহান ঘৰ নং : 9 বয়স : 38 লিঙ্গ : পুৰুষ	LQX8840560 ফটো উপলব্ধ
25 নাম : অজয় চৌহান পিতাৰ নাম : সুদৰ্শন চৌহান ঘৰ নং : 9 বয়স : 28 লিঙ্গ : পুৰুষ	LQX0182360 ফটো উপলব্ধ	26 নাম : পটলী চৌহান স্বামীৰ নাম : উত্তম চৌহান ঘৰ নং : 9 বয়স : 28 লিঙ্গ : মহিলা	LQX0539510 ফটো উপলব্ধ	27 নাম : উত্তম চৌহান পিতাৰ নাম : সুদৰ্শন চৌহান ঘৰ নং : 9 বয়স : 26 লিঙ্গ : পুৰুষ	LQX0182212 ফটো উপলব্ধ
28 নাম : মাইদি কিস্ক স্বামীৰ নাম : আচলেন হেমব্ৰম ঘৰ নং : 10 বয়স : 60 লিঙ্গ : মহিলা	LQX8840582 ফটো উপলব্ধ	29 নাম : ইডিকেল হেমব্ৰম পিতাৰ নাম : আচলেন হেমব্ৰম ঘৰ নং : 10 বয়স : 26 লিঙ্গ : পুৰুষ	LQX0423053 ফটো উপলব্ধ	30 নাম : ৰমেশ হেমব্ৰম পিতাৰ নাম : অশ্বিন ঘৰ নং : 10 বয়স : 22 লিঙ্গ : পুৰুষ	PVJ0062778 ফটো উপলব্ধ



31	LQX8840593	ফটো উপলব্ধ	32	LQX8846035	ফটো উপলব্ধ	33	LQX0484253	ফটো উপলব্ধ
নাম : লইও হাসদা স্বামীৰ নাম: চাচিল চৰেন ঘৰ নং : ১১ বয়স : 50 লিঙ্গ : মহিলা			নাম : লক্ষীৰাম চৰেন পিতাৰ নাম: সচিল চৰেন ঘৰ নং : ১১ বয়স : 32 লিঙ্গ : পুৰুষ			নাম : ৰবিন চৰেন পিতাৰ নাম: চুচিল চৰেন ঘৰ নং : ১১ বয়স : 31 লিঙ্গ : পুৰুষ		
# 34	LQX0022566	ফটো উপলব্ধ	35	PVJ0135137	ফটো উপলব্ধ	36	LQX8840651	ফটো উপলব্ধ
নাম : আৰচু হেম্বম স্বামীৰ নাম: দুগ্ৰু কিস্কু ঘৰ নং : ১৪ বয়স : 38 লিঙ্গ : মহিলা			নাম : সোমাই কিস্কু পিতাৰ নাম: ডুগ্ৰু কিস্কু ঘৰ নং : ১৪ বয়স : 22 লিঙ্গ : পুৰুষ			নাম : ৰানী হাচদা স্বামীৰ নাম: হোপনা কিস্কু ঘৰ নং : ১৫ বয়স : 63 লিঙ্গ : মহিলা		
37	LQX8840639	ফটো উপলব্ধ	38	LQX0390005	ফটো উপলব্ধ	39	LQX0386094	ফটো উপলব্ধ
নাম : চবিন কিস্কু পিতাৰ নাম: সমাই কিস্কু ঘৰ নং : ১৫ বয়স : 49 লিঙ্গ : পুৰুষ			নাম : পাওলিনা মূৰ্ম স্বামীৰ নাম: চবিন কিস্কু ঘৰ নং : 15 বয়স : 38 লিঙ্গ : মহিলা			নাম : মনিকা টুড স্বামীৰ নাম: নবীন কিস্কু ঘৰ নং : ১৫ বয়স : 28 লিঙ্গ : মহিলা		
40	LQX0439372	ফটো উপলব্ধ	41	PVJ0112623	ফটো উপলব্ধ	42	LQX0386052	ফটো উপলব্ধ
নাম : নোবীন কিস্কু পিতাৰ নাম: হোপনা কিস্কু ঘৰ নং : 15 বয়স : 28 লিঙ্গ : পুৰুষ			নাম : বাগথ কিস্কু পিতাৰ নাম: মঙ্গল কিস্কু ঘৰ নং : 15 বয়স : 27 লিঙ্গ : পুৰুষ			নাম : ধোনী কিস্কু পিতাৰ নাম: হোপনা কিস্কু ঘৰ নং : ১৫ বয়স : 26 লিঙ্গ : পুৰুষ		
# 43	LQX0437616	ফটো উপলব্ধ	44	PVJ0114090	ফটো উপলব্ধ	45	PVJ0111682	ফটো উপলব্ধ
নাম : মোহীল কিস্কু পিতাৰ নাম: স্বপ্ন কিস্কু ঘৰ নং : 15 বয়স : 24 লিঙ্গ : পুৰুষ			নাম : হীৰামনি চৰেন পিতাৰ নাম: সৰকাৰ চৰেন ঘৰ নং : 15 বয়স : 24 লিঙ্গ : মহিলা			নাম : সংগীতা হেম্বম স্বামীৰ নাম: ধোনী কিস্কু ঘৰ নং : 15 বয়স : 22 লিঙ্গ : মহিলা		
46	LQX8840684	ফটো উপলব্ধ	47	LQX8840695	ফটো উপলব্ধ	48	LQX8840708	ফটো উপলব্ধ
নাম : আম্পা চৰেন পিতাৰ নাম: চমাৰ চৰেন ঘৰ নং : ১৬ বয়স : 70 লিঙ্গ : পুৰুষ			নাম : অৰস হেম্বম স্বামীৰ নাম: আম্পা চৰেন ঘৰ নং : ১৬ বয়স : 68 লিঙ্গ : মহিলা			নাম : আৰবিল চৰেন পিতাৰ নাম: আম্পা চৰেন ঘৰ নং : ১৬ বয়স : 45 লিঙ্গ : পুৰুষ		
49	LQX8840719	ফটো উপলব্ধ	50	LQX8840720	ফটো উপলব্ধ	51	PVJ0000497	ফটো উপলব্ধ
নাম : ফনিলা মূৰ্ম স্বামীৰ নাম: আৰবিল চৰেন ঘৰ নং : ১৬ বয়স : 43 লিঙ্গ : মহিলা			নাম : বোধা চৰেন পিতাৰ নাম: আম্পা চৰেন ঘৰ নং : ১৬ বয়স : 42 লিঙ্গ : পুৰুষ			নাম : লক্ষীৰাম চৰেন অন্যান্য: মুন হাসদা ঘৰ নং : 16 বয়স : 41 লিঙ্গ : পুৰুষ		
52	LQX0390351	ফটো উপলব্ধ	53	LQX8840731	ফটো উপলব্ধ	54	PVJ0000547	ফটো উপলব্ধ
নাম : চমাই চৰেন পিতাৰ নাম: মহন চৰেন ঘৰ নং : ১৬ বয়স : 38 লিঙ্গ : পুৰুষ			নাম : উদয় চৰেন পিতাৰ নাম: আম্পা চৰেন ঘৰ নং : ১৬ বয়স : 37 লিঙ্গ : পুৰুষ			নাম : মাইকেল চৰেন পিতাৰ নাম: আম্পা চৰেন ঘৰ নং : 16 বয়স : 36 লিঙ্গ : পুৰুষ		
55	LQX0399964	ফটো উপলব্ধ	56	LQX0384586	ফটো উপলব্ধ	57	LQX0416388	ফটো উপলব্ধ
নাম : মুন হাচদা স্বামীৰ নাম: লখীৰাম চৰেন ঘৰ নং : ১৬ বয়স : 30 লিঙ্গ : মহিলা			নাম : চম্পা চৰেণ মাতৃৰ নাম: আম্পা চৰেণ ঘৰ নং : ১৬ বয়স : 30 লিঙ্গ : মহিলা			নাম : প্ৰেমিকা টুড স্বামীৰ নাম: উদয় সোৰেন ঘৰ নং : 16 বয়স : 28 লিঙ্গ : মহিলা		
58	LQX0399956	ফটো উপলব্ধ	59	PVJ0000513	ফটো উপলব্ধ	60	PVJ0000554	ফটো উপলব্ধ
নাম : দীপিকা চৰেন পিতাৰ নাম: আৰবিল চৰেন ঘৰ নং : ১৬ বয়স : 25 লিঙ্গ : মহিলা			নাম : জ্যোতি এক্সা স্বামীৰ নাম: মাইকেল চৰেন ঘৰ নং : 16 বয়স : 24 লিঙ্গ : মহিলা			নাম : দীপক চৰেন পিতাৰ নাম: আৰবিল চৰেন ঘৰ নং : 16 বয়স : 22 লিঙ্গ : পুৰুষ		



61 নাম : পাৰ্বতী কিস্কু স্বামীৰ নাম: প্ৰধান হেমব্ৰম ঘৰ নং : ১৭ বয়স : 75 লিঙ্গ : মহিলা	LQX8840742 ফটো উপলব্ধ	62 নাম : বাৰ্জিল হেমব্ৰম পিতাৰ নাম: পাৰ্বতী কিস্কু ঘৰ নং : ১৭ বয়স : 45 লিঙ্গ : পুৰুষ	LQX8840753 ফটো উপলব্ধ	63 নাম : সন্তোষ হেমব্ৰম পিতাৰ নাম: পাৰ্বতী কিস্কু ঘৰ নং : ১৭ বয়স : 41 লিঙ্গ : পুৰুষ	LQX8840775 ফটো উপলব্ধ
64 নাম : চুচিলা চৰেন পিতাৰ নাম: বেণ্টা চৰেন ঘৰ নং : ১৭ বয়স : 39 লিঙ্গ : মহিলা	LQX8243569 ফটো উপলব্ধ	65 নাম : ইছমাইল হেমব্ৰম পিতাৰ নাম: প্ৰধান হেমব্ৰম ঘৰ নং : ১৭ বয়স : 36 লিঙ্গ : পুৰুষ	LQX8840764 ফটো উপলব্ধ	66 নাম : মালতী হাচদা স্বামীৰ নাম: সন্তোষ হেমব্ৰম ঘৰ নং : ১৭ বয়স : 34 লিঙ্গ : মহিলা	LQX0172197 ফটো উপলব্ধ
67 নাম : কাহা চৰেন স্বামীৰ নাম: লাটা চৰেন ঘৰ নং : ১৮ বয়স : 75 লিঙ্গ : মহিলা	LQX8840786 ফটো উপলব্ধ	68 নাম : চালমী টুড স্বামীৰ নাম: চিবাং মাৰ্ভি ঘৰ নং : ১৮ বয়স : 48 লিঙ্গ : মহিলা	LQX8845361 ফটো উপলব্ধ	69 নাম : মিনা বল মুৰ্মু মাতৃৰ নাম: কাহা চৰেন ঘৰ নং : ১৮ বয়স : 48 লিঙ্গ : পুৰুষ	LQX8845418 ফটো উপলব্ধ
70 নাম : ফুল মণি হেমব্ৰম স্বামীৰ নাম: মিনা বল মুৰ্মু ঘৰ নং : ১৮ বয়স : 41 লিঙ্গ : মহিলা	LQX8845407 ফটো উপলব্ধ	71 নাম : বঞ্জনী টুড স্বামীৰ নাম: বাৰ্জু মুৰ্মু ঘৰ নং : ১৮ বয়স : 38 লিঙ্গ : মহিলা	LQX8840797 ফটো উপলব্ধ	72 নাম : ছিতা মাৰ্ভি পিতাৰ নাম: চিবাং মাৰ্ভি ঘৰ নং : ১৮ বয়স : 35 লিঙ্গ : মহিলা	LQX8845372 ফটো উপলব্ধ
73 নাম : মিৰ বাস্কে স্বামীৰ নাম: ঘনাবল মুৰ্মু ঘৰ নং : ১৮ বয়স : 34 লিঙ্গ : মহিলা	LQX8846104 ফটো উপলব্ধ	74 নাম : ধিৰেন মুৰ্মু মাতৃৰ নাম: কাহা চৰেন ঘৰ নং : ১৮ বয়স : 32 লিঙ্গ : পুৰুষ	LQX8845383 ফটো উপলব্ধ	75 নাম : লক্ষী মুৰ্মু মাতৃৰ নাম: কাহা চৰেন ঘৰ নং : ১৮ বয়স : 29 লিঙ্গ : মহিলা	LQX0123190 ফটো উপলব্ধ
# 76 নাম : লক্ষী মুৰ্মু পিতাৰ নাম: লাটা মুৰ্মু ঘৰ নং : ১৮ বয়স : 29 লিঙ্গ : মহিলা	LQX0390047 ফটো উপলব্ধ	77 নাম : সুনিতা চৰেন স্বামীৰ নাম: ধিৰেন মুৰ্মু ঘৰ নং : 18 বয়স : 21 লিঙ্গ : মহিলা	PVJ0024968 ফটো উপলব্ধ	78 নাম : বাৰ্কা টুড পিতাৰ নাম: চলোমা চৰেন ঘৰ নং : ১৯ বয়স : 43 লিঙ্গ : পুৰুষ	LQX8840811 ফটো উপলব্ধ
79 নাম : বৃথিয়া হৰিজন স্বামীৰ নাম: নন্দলাল হৰিজন ঘৰ নং : ২০ বয়স : 49 লিঙ্গ : মহিলা	LQX8840855 ফটো উপলব্ধ	80 নাম : বীতা হৰিজন স্বামীৰ নাম: অভিমান্য মণ্ডল ঘৰ নং : ২০ বয়স : 41 লিঙ্গ : মহিলা	LQX0378539 ফটো উপলব্ধ	81 নাম : লশমন হৰিবৰ পিতাৰ নাম: বাধা ৰাম হৰিবৰ ঘৰ নং : ২০ বয়স : 37 লিঙ্গ : পুৰুষ	LQX8845816 ফটো উপলব্ধ
82 নাম : হিৰামনি ৰবিদাস স্বামীৰ নাম: লক্ষমন হৰিবৰ ঘৰ নং : ২০ বয়স : 31 লিঙ্গ : মহিলা	LQX8846057 ফটো উপলব্ধ	83 নাম : নিপুল তাঁতি পিতাৰ নাম: ৰামু তাঁতি ঘৰ নং : 20 বয়স : 29 লিঙ্গ : পুৰুষ	LQX1120021 ফটো উপলব্ধ	84 নাম : বচনি হৰিজন স্বামীৰ নাম: নিপুল তাঁতি ঘৰ নং : ২০ বয়স : 26 লিঙ্গ : মহিলা	LQX0524041 ফটো উপলব্ধ
85 নাম : বিনয় হৰিজন পিতাৰ নাম: নন্দলাল হৰিজন ঘৰ নং : 20 বয়স : 21 লিঙ্গ : পুৰুষ	LQX7654130 ফটো উপলব্ধ	86 নাম : জীতেন হৰিজন পিতাৰ নাম: নন্দলাল হৰিজন ঘৰ নং : 20 বয়স : 19 লিঙ্গ : পুৰুষ	PVJ0090357 ফটো উপলব্ধ	87 নাম : ঠাকুৰ হেমব্ৰম পিতাৰ নাম: বুলাই হেমব্ৰম ঘৰ নং : ২৩ বয়স : 72 লিঙ্গ : পুৰুষ	LQX8845894 ফটো উপলব্ধ
88 নাম : পণ্ডি মাৰ্ভি স্বামীৰ নাম: মুখি মুৰ্মু ঘৰ নং : ২৩ বয়স : 65 লিঙ্গ : মহিলা	LQX8840888 ফটো উপলব্ধ	89 নাম : ৰত্নই মুৰ্মু পিতাৰ নাম: মুখি মুৰ্মু ঘৰ নং : ২৩ বয়স : 52 লিঙ্গ : পুৰুষ	LQX8840924 ফটো উপলব্ধ	90 নাম : চালকু মাৰ্ভি পিতাৰ নাম: মুখি মুৰ্মু ঘৰ নং : ২৩ বয়স : 45 লিঙ্গ : পুৰুষ	LQX8840899 ফটো উপলব্ধ



91 নাম : মংলী হাচদা স্বামীৰ নাম: চালকু মুৰ্মু ঘৰ নং : ২৩ বয়স : 42 লিঙ্গ : মহিলা	LQX8840913 ফটো উপলব্ধ	92 নাম : খেনাবাম মুৰ্মু পিতাৰ নাম: মুখি মুৰ্মু ঘৰ নং : ২৩ বয়স : 37 লিঙ্গ : পুৰুষ	LQX8840902 ফটো উপলব্ধ	93 নাম : লুদগি মুৰ্মু পিতাৰ নাম: ঠাকুৰ হেমব্রম ঘৰ নং : ২৩ বয়স : 37 লিঙ্গ : মহিলা	LQX8845952 ফটো উপলব্ধ
94 নাম : বুলাই হেমব্রম পিতাৰ নাম: ঠাকুৰ হেমব্রম ঘৰ নং : ২৩ বয়স : 35 লিঙ্গ : পুৰুষ	LQX8845850 ফটো উপলব্ধ	95 নাম : ফুলমনি বাস্কে পিতাৰ নাম: বুলুই বাস্কে ঘৰ নং : ২৩ বয়স : 34 লিঙ্গ : মহিলা	LQX8845930 ফটো উপলব্ধ	96 নাম : সমীতা চৰেন স্বামীৰ নাম: বুটুই মুৰ্মু ঘৰ নং : ২৩ বয়স : 32 লিঙ্গ : মহিলা	LQX0390179 ফটো উপলব্ধ
97 নাম : চুৰকি চৰেন স্বামীৰ নাম: মাঝি মুৰ্মু ঘৰ নং : ২৪ বয়স : 65 লিঙ্গ : মহিলা	LQX8840946 ফটো উপলব্ধ	98 নাম : মঙ্গল মুৰ্মু পিতাৰ নাম: মাঝি মুৰ্মু ঘৰ নং : ২৪ বয়স : 43 লিঙ্গ : পুৰুষ	LQX8840968 ফটো উপলব্ধ	99 নাম : বাহা মাৰ্দি স্বামীৰ নাম: মংগল মুৰ্মু ঘৰ নং : ২৪ বয়স : 42 লিঙ্গ : মহিলা	LQX0192955 ফটো উপলব্ধ
100 নাম : মঙ্গল মুৰ্মু পিতাৰ নাম: লক্ষীৰাম মুৰ্মু ঘৰ নং : ২৪ বয়স : 35 লিঙ্গ : পুৰুষ	LQX0053926 ফটো উপলব্ধ	101 নাম : তুলসী হৰিজন স্বামীৰ নাম: বামকিষান হৰিজন ঘৰ নং : ২৬ বয়স : 45 লিঙ্গ : মহিলা	LQX8841007 ফটো উপলব্ধ	102 নাম : দুটনট হৰিজন মাতৃৰ নাম: তুলসী হৰিজন ঘৰ নং : ২৬ বয়স : 21 লিঙ্গ : পুৰুষ	LQX7687361 ফটো উপলব্ধ
103 নাম : ডাইভৰ মুৰ্মু পিতাৰ নাম: বুটুই মুৰ্মু ঘৰ নং : ২৭ বয়স : 47 লিঙ্গ : পুৰুষ	LQX8841041 ফটো উপলব্ধ	104 নাম : বান্ধন বেচৰা স্বামীৰ নাম: ডাইভাৰ মুৰ্মু ঘৰ নং : ২৭ বয়স : 43 লিঙ্গ : মহিলা	LQX8846079 ফটো উপলব্ধ	105 নাম : বুদিন মুৰ্মু মাতৃৰ নাম: বান্ধন বেচৰা ঘৰ নং : ২৭ বয়স : 24 লিঙ্গ : মহিলা	PVJ0011114 ফটো উপলব্ধ
E 106 নাম : লক্ষীৰাম মুৰ্মু পিতাৰ নাম: বচিৰ মুৰ্মু ঘৰ নং : ২৮ বয়স : 68 লিঙ্গ : পুৰুষ	LQX8841052 ফটো উপলব্ধ	107 নাম : বাজনা মাৰ্দি স্বামীৰ নাম: মঙ্গল মুৰ্মু ঘৰ নং : ২৮ বয়স : 33 লিঙ্গ : মহিলা	LQX0061457 ফটো উপলব্ধ	108 নাম : মিত্ৰী মাৰ্দি পিতাৰ নাম: হোপনা মাৰ্দি ঘৰ নং : ২৯ বয়স : 60 লিঙ্গ : পুৰুষ	LQX8841085 ফটো উপলব্ধ
109 নাম : লক্ষন মুৰ্মু পিতাৰ নাম: পানী হেমব্রম ঘৰ নং : ৩১ বয়স : 50 লিঙ্গ : পুৰুষ	LQX8841110 ফটো উপলব্ধ	110 নাম : শুকল মুৰ্মু পিতাৰ নাম: গোকুল মুৰ্মু ঘৰ নং : ৩১ বয়স : 47 লিঙ্গ : পুৰুষ	LQX8841121 ফটো উপলব্ধ	111 নাম : নিমাই মুৰ্মু পিতাৰ নাম: পানী হেমব্রম ঘৰ নং : ৩১ বয়স : 45 লিঙ্গ : পুৰুষ	LQX8841143 ফটো উপলব্ধ
112 নাম : বাচু মুৰ্মু পিতাৰ নাম: পানী হেমব্রম ঘৰ নং : ৩১ বয়স : 43 লিঙ্গ : পুৰুষ	LQX8841165 ফটো উপলব্ধ	113 নাম : সুৰজ কিস্ক স্বামীৰ নাম: নিমাই মুৰ্মু ঘৰ নং : ৩১ বয়স : 43 লিঙ্গ : মহিলা	LQX8841154 ফটো উপলব্ধ	E 114 নাম : নংগীয়া কিস্ক স্বামীৰ নাম: শুকল মুৰ্মু ঘৰ নং : ৩১ বয়স : 4১ লিঙ্গ : মহিলা	LQX8841132 ফটো উপলব্ধ
115 নাম : বাৰ্ণা মুৰ্মু পিতাৰ নাম: নিমাই মুৰ্মু ঘৰ নং : ৩১ বয়স : 31 লিঙ্গ : পুৰুষ	LQX0207746 ফটো উপলব্ধ	116 নাম : গোকুল মুৰ্মু পিতাৰ নাম: শুকল মুৰ্মু ঘৰ নং : 31 বয়স : 21 লিঙ্গ : পুৰুষ	PVJ0018978 ফটো উপলব্ধ	117 নাম : বাজু মুৰ্মু পিতাৰ নাম: নিমাই মুৰ্মু ঘৰ নং : 31 বয়স : 21 লিঙ্গ : পুৰুষ	PVJ0019687 ফটো উপলব্ধ
118 নাম : দুলাৰ টুদু স্বামীৰ নাম: মাচি চৰেন ঘৰ নং : ৩৪ বয়স : 40 লিঙ্গ : মহিলা	LQX0390195 ফটো উপলব্ধ	119 নাম : মাচি চৰেন পিতাৰ নাম: ডিবু চৰেন ঘৰ নং : ৩৪ বয়স : 38 লিঙ্গ : পুৰুষ	LQX0558643 ফটো উপলব্ধ	120 নাম : মুলুই চৰেন পিতাৰ নাম: ডিবু চৰেন ঘৰ নং : ৩৪ বয়স : 31 লিঙ্গ : পুৰুষ	LQX0390278 ফটো উপলব্ধ



121 নাম : দশৰথ হৰিজন পিতাৰ নাম: বমনী হৰিজন ঘৰ নং : ৩৬ বয়স : 51 লিঙ্গ : পুৰুষ	LQX8841245 ফটো উপলব্ধ	122 নাম : লক্ষৰজীয়া হৰিজন স্বামীৰ নাম: দশৰথ হৰিজন ঘৰ নং : ৩৬ বয়স : 47 লিঙ্গ : মহিলা	LQX8841256 ফটো উপলব্ধ	123 নাম : ৰাম বচন হৰিজন পিতাৰ নাম: ৰোমনী হৰিজন ঘৰ নং : ৩৬ বয়স : 40 লিঙ্গ : পুৰুষ	LQX8845883 ফটো উপলব্ধ
124 নাম : নিতু হৰিজন স্বামীৰ নাম: ৰাম বচন হৰিজন ঘৰ নং : ৩৬ বয়স : 32 লিঙ্গ : মহিলা	LQX8845996 ফটো উপলব্ধ	125 নাম : জলনী হৰিজন স্বামীৰ নাম: দুখীৰাম হৰিজন ঘৰ নং : ৩৬ বয়স : 65 লিঙ্গ : মহিলা	LQX8841278 ফটো উপলব্ধ	126 নাম : যোগেশ হৰিজন পিতাৰ নাম: দুখীৰাম হৰিজন ঘৰ নং : ৩৬ বয়স : 48 লিঙ্গ : পুৰুষ	LQX8841289 ফটো উপলব্ধ
127 নাম : ধনপতি হৰিজন পিতাৰ নাম: দুলনী দেবী ঘৰ নং : ৩৬ বয়স : 46 লিঙ্গ : পুৰুষ	LQX8841290 ফটো উপলব্ধ	128 নাম : লীলাবতী হৰিজন স্বামীৰ নাম: যোগেশ হৰিজন ঘৰ নং : ৩৬ বয়স : 42 লিঙ্গ : মহিলা	LQX8841314 ফটো উপলব্ধ	129 নাম : বাসন্তী দেবী স্বামীৰ নাম: ধনপতি হৰিজন ঘৰ নং : ৩৬ বয়স : 35 লিঙ্গ : মহিলা	LQX8841303 ফটো উপলব্ধ
130 নাম : পৰ্ভুপ হৰিজন পিতাৰ নাম: জগেশ হৰিজন ঘৰ নং : ৩৬ বয়স : 24 লিঙ্গ : পুৰুষ	LQX0519264 ফটো উপলব্ধ	131 নাম : মাজনী হৰিজন পিতাৰ নাম: যোগেশ হৰিজন ঘৰ নং : ৩৬ বয়স : 20 লিঙ্গ : মহিলা	PVJ0051987 ফটো উপলব্ধ	132 নাম : সনৰজিয়া দেবী স্বামীৰ নাম: জগদীশ চৌহান ঘৰ নং : ৩৬ বয়স : 61 লিঙ্গ : মহিলা	LQX8841336 ফটো উপলব্ধ
133 নাম : মনিলাল চৌহান পিতাৰ নাম: জগদীশ চৌহান ঘৰ নং : ৩৬ বয়স : 43 লিঙ্গ : পুৰুষ	LQX8841347 ফটো উপলব্ধ	134 নাম : সুমিত্ৰা দেবী স্বামীৰ নাম: মনিলাল ঘৰ নং : ৩৬ বয়স : 42 লিঙ্গ : মহিলা	LQX8841370 ফটো উপলব্ধ	135 নাম : পমাবতী দেবী স্বামীৰ নাম: লালু চৌহান ঘৰ নং : 39 বয়স : 41 লিঙ্গ : মহিলা	LQX7683634 ফটো উপলব্ধ
136 নাম : জগোল চৌহান পিতাৰ নাম: জগদীশ চৌহান ঘৰ নং : ৩৬ বয়স : 40 লিঙ্গ : পুৰুষ	LQX8841358 ফটো উপলব্ধ	137 নাম : অনিল চৌহান পিতাৰ নাম: জগদীশ চৌহান ঘৰ নং : ৩৬ বয়স : 38 লিঙ্গ : পুৰুষ	LQX8841369 ফটো উপলব্ধ	138 নাম : লাল চৌহান পিতাৰ নাম: জগদীশ চৌহান ঘৰ নং : ৩৬ বয়স : 33 লিঙ্গ : পুৰুষ	LQX8845316 ফটো উপলব্ধ
139 নাম : পুতুলি দেবী পিতাৰ নাম: জগদীশ চৌহান ঘৰ নং : ৩৬ বয়স : 27 লিঙ্গ : মহিলা	LQX0219865 ফটো উপলব্ধ	140 নাম : অজয় চৌহান পিতাৰ নাম: মনিলাল চৌহান ঘৰ নং : ৩৬ বয়স : 25 লিঙ্গ : পুৰুষ	LQX0472522 ফটো উপলব্ধ	# 141 নাম : গীতা চৌহান স্বামীৰ নাম: সনৰজিয়া দেবী ঘৰ নং : ৩৬ বয়স : 25 লিঙ্গ : মহিলা	LQX0529941 ফটো উপলব্ধ
142 নাম : সবিতা মাৰ্ভি স্বামীৰ নাম: সঞ্জয় চৌহান ঘৰ নং : 39 বয়স : 24 লিঙ্গ : মহিলা	PVJ0138677 ফটো উপলব্ধ	143 নাম : সুনীয়া চৌহান স্বামীৰ নাম: অজয় ঘৰ নং : 39 বয়স : 21 লিঙ্গ : মহিলা	PVJ0064139 ফটো উপলব্ধ	144 নাম : সঞ্জয় চৌহান পিতাৰ নাম: মনিলাল চৌহান ঘৰ নং : 39 বয়স : 21 লিঙ্গ : পুৰুষ	PVJ0090332 ফটো উপলব্ধ
145 নাম : হিৰালাল হৰিজন পিতাৰ নাম: চুখৰাজ হৰিজন ঘৰ নং : 8০ বয়স : 63 লিঙ্গ : পুৰুষ	LQX8841381 ফটো উপলব্ধ	146 নাম : গেনিয়া দেবী স্বামীৰ নাম: হিৰালাল হৰিজন ঘৰ নং : 8০ বয়স : 55 লিঙ্গ : মহিলা	LQX8841392 ফটো উপলব্ধ	147 নাম : চুকুল হৰিজন পিতাৰ নাম: হিৰালাল হৰিজন ঘৰ নং : 8০ বয়স : 42 লিঙ্গ : পুৰুষ	LQX8841405 ফটো উপলব্ধ
148 নাম : দিপালী হৰিজন স্বামীৰ নাম: চকল হৰিজন ঘৰ নং : 8০ বয়স : 37 লিঙ্গ : মহিলা	LQX8841416 ফটো উপলব্ধ	149 নাম : দিপেন হৰিজন পিতাৰ নাম: হিৰালাল হৰিজন ঘৰ নং : 8০ বয়স : 29 লিঙ্গ : পুৰুষ	LQX0399857 ফটো উপলব্ধ	150 নাম : অনিথা হৰিজন স্বামীৰ নাম: দিপেন হৰিজন ঘৰ নং : 8০ বয়স : 28 লিঙ্গ : মহিলা	LQX0487173 ফটো উপলব্ধ



151 নাম : ভৰত হৰিজন পিতাৰ নাম: পিয়াৰীৰাম হৰিজন ঘৰ নং : 8১ বয়স : 46 লিঙ্গ : পুৰুষ	LQX8841427 ফটো উপলব্ধ	152 নাম : দেবীয়া হৰিজন স্বামীৰ নাম: ভৰত হৰিজন ঘৰ নং : 8১ বয়স : 43 লিঙ্গ : মহিলা	LQX8841438 ফটো উপলব্ধ	# 153 নাম : হৰিলাল হৰিজন পিতাৰ নাম: ফুলঝাৰিয়া দেবী ঘৰ নং : 88 বয়স : 43 লিঙ্গ : পুৰুষ	LQX8841461 ফটো উপলব্ধ
154 নাম : কমলী হৰিজন স্বামীৰ নাম: লক্ষ্মন হৰিজন ঘৰ নং : 88 বয়স : 42 লিঙ্গ : মহিলা	LQX8841472 ফটো উপলব্ধ	155 নাম : জয়ন্তী হৰিজন মাতৃৰ নাম: মনিলা হৰিজন ঘৰ নং : 88 বয়স : 42 লিঙ্গ : মহিলা	LQX8845963 ফটো উপলব্ধ	156 নাম : প্ৰেমলাল হৰিজন পিতাৰ নাম: লক্ষ্মন হৰিজন ঘৰ নং : 88 বয়স : 26 লিঙ্গ : পুৰুষ	LQX0478958 ফটো উপলব্ধ
157 নাম : ডিম্পল হৰিজন পিতাৰ নাম: লক্ষ্মন হৰিজন ঘৰ নং : 44 বয়স : 21 লিঙ্গ : পুৰুষ	PVJ0092981 ফটো উপলব্ধ	158 নাম : শান্তি হৰিজন স্বামীৰ নাম: চামুৰা হৰিজন ঘৰ নং : 8৫ বয়স : 52 লিঙ্গ : মহিলা	LQX8841494 ফটো উপলব্ধ	159 নাম : লক্ষ্মন হৰিজন পিতাৰ নাম: পিয়াৰীৰাম হৰিজন ঘৰ নং : 8৫ বয়স : 47 লিঙ্গ : পুৰুষ	LQX8841507 ফটো উপলব্ধ
160 নাম : ঘনাবল্ল মুৰ্মু পিতাৰ নাম: লক্ষী ৰাম মুৰ্মু ঘৰ নং : 8৫ বয়স : 36 লিঙ্গ : পুৰুষ	LQX8845872 ফটো উপলব্ধ	161 নাম : সঞ্জয় হৰিজন পিতাৰ নাম: হৰিলাল হৰিজন ঘৰ নং : 8৫ বয়স : 22 লিঙ্গ : পুৰুষ	LQX7687353 ফটো উপলব্ধ	162 নাম : সুশিলা দেবী স্বামীৰ নাম: বেখাৰাম হৰিজন ঘৰ নং : 8৬ বয়স : 65 লিঙ্গ : মহিলা	LQX8841518 ফটো উপলব্ধ
163 নাম : কৃষ্ণ হৰিজন পিতাৰ নাম: বেখাৰাম হৰিজন ঘৰ নং : 8৬ বয়স : 37 লিঙ্গ : পুৰুষ	LQX8841530 ফটো উপলব্ধ	164 নাম : কানাইয়া হৰিজন পিতাৰ নাম: বেখা ৰাম হৰিজন ঘৰ নং : 8৬ বয়স : 32 লিঙ্গ : পুৰুষ	LQX8845827 ফটো উপলব্ধ	165 নাম : নিলারতী হৰিজন স্বামীৰ নাম: কানাইয়া হৰিজন ঘৰ নং : 8৬ বয়স : 30 লিঙ্গ : মহিলা	LQX0288167 ফটো উপলব্ধ
E 166 নাম : ডোমান মুৰ্মু পিতাৰ নাম: বগী জেঠা ঘৰ নং : 8৭ বয়স : 68 লিঙ্গ : পুৰুষ	LQX8841552 ফটো উপলব্ধ	167 নাম : মনি চৰেন স্বামীৰ নাম: লক্ষ্মন হাচদা ঘৰ নং : 8৭ বয়স : 54 লিঙ্গ : মহিলা	LQX8845098 ফটো উপলব্ধ	168 নাম : মংগল মুৰ্মু পিতাৰ নাম: দোমান মুৰ্মু ঘৰ নং : 8৭ বয়স : 50 লিঙ্গ : পুৰুষ	LQX8841563 ফটো উপলব্ধ
169 নাম : ফুলমনি মুৰ্মু স্বামীৰ নাম: ৰাম হাচদা ঘৰ নং : 8৭ বয়স : 45 লিঙ্গ : মহিলা	LQX8845156 ফটো উপলব্ধ	170 নাম : বিন হাসদা স্বামীৰ নাম: মনিল মুৰ্মু ঘৰ নং : 8৭ বয়স : 45 লিঙ্গ : মহিলা	LQX8841585 ফটো উপলব্ধ	171 নাম : গণিনাথ মুৰ্মু পিতাৰ নাম: দোমান মুৰ্মু ঘৰ নং : 8৭ বয়স : 45 লিঙ্গ : পুৰুষ	LQX8841596 ফটো উপলব্ধ
172 নাম : এমেলৈ মুৰ্মু পিতাৰ নাম: দোমান মুৰ্মু ঘৰ নং : 8৭ বয়স : 36 লিঙ্গ : পুৰুষ	LQX8845838 ফটো উপলব্ধ	173 নাম : পাণ্ডু হাচদা পিতাৰ নাম: কাথান হাচদা ঘৰ নং : 8৭ বয়স : 36 লিঙ্গ : পুৰুষ	LQX8845087 ফটো উপলব্ধ	174 নাম : মিৰু বাক্ৰে পিতাৰ নাম: ত্ৰমেল মুৰ্মু ঘৰ নং : 8৭ বয়স : 33 লিঙ্গ : মহিলা	LQX8845907 ফটো উপলব্ধ
175 নাম : লক্ষি হেমব্ৰম স্বামীৰ নাম: পাণ্ডু হাস্দা ঘৰ নং : 8৭ বয়স : 32 লিঙ্গ : মহিলা	LQX0369157 ফটো উপলব্ধ	176 নাম : লক্ষীৰাম হাস্দা মাতৃৰ নাম: ফুলমনি মুৰ্মু ঘৰ নং : 8৭ বয়স : 32 লিঙ্গ : পুৰুষ	LQX7687577 ফটো উপলব্ধ	177 নাম : ফিলিছ মুৰ্মু পিতাৰ নাম: মনিল মুৰ্মু ঘৰ নং : 8৭ বয়স : 28 লিঙ্গ : পুৰুষ	LQX0486993 ফটো উপলব্ধ
178 নাম : দিলিপ মুৰ্মু পিতাৰ নাম: মুণীল মুৰ্মু ঘৰ নং : 8৭ বয়স : 26 লিঙ্গ : পুৰুষ	LQX0390021 ফটো উপলব্ধ	179 নাম : বিণা টুড স্বামীৰ নাম: ফিলিছ মুৰ্মু ঘৰ নং : 8৭ বয়স : 26 লিঙ্গ : মহিলা	LQX0571869 ফটো উপলব্ধ	180 নাম : দেবীলাল মুৰ্মু পিতাৰ নাম: গোপিনী মুৰ্মু ঘৰ নং : 8৭ বয়স : 23 লিঙ্গ : পুৰুষ	LQX0483743 ফটো উপলব্ধ



181 নাম : ধনী মুৰ্মু স্বামীৰ নাম: লীখিৰাম হাচদা ঘৰ নং : 89 বয়স : 22 লিঙ্গ : মহিলা	LQX7687585 ফটো উপলব্ধ	182 নাম : সলখান মুৰ্মু পিতাৰ নাম: গৌপী নাথ মুৰ্মু ঘৰ নং : 47 বয়স : 20 লিঙ্গ : পুৰুষ	PVJ0031724 ফটো উপলব্ধ	183 নাম : গোপিন মুৰ্মু পিতাৰ নাম: বগী জেঠা ঘৰ নং : 84 বয়স : 50 লিঙ্গ : পুৰুষ	LQX8841609 ফটো উপলব্ধ
184 নাম : বাকী মাৰ্দি স্বামীৰ নাম: গোপিন মুৰ্মু ঘৰ নং : 84 বয়স : 50 লিঙ্গ : মহিলা	LQX8841610 ফটো উপলব্ধ	185 নাম : লাচনী মুৰ্মু পিতাৰ নাম: গোপিন মুৰ্মু ঘৰ নং : 84 বয়স : 35 লিঙ্গ : মহিলা	LQX8841621 ফটো উপলব্ধ	186 নাম : মংগল সিং মুৰ্মু পিতাৰ নাম: গোপী মুৰ্মু ঘৰ নং : 84 বয়স : 29 লিঙ্গ : পুৰুষ	LQX0475541 ফটো উপলব্ধ
187 নাম : চীলীনা টুড স্বামীৰ নাম: মংগল সিং মুৰ্মু ঘৰ নং : 48 বয়স : 26 লিঙ্গ : মহিলা	LQX7680473 ফটো উপলব্ধ	188 নাম : ৰাজমণি মুৰ্মু পিতাৰ নাম: গুপিন মুৰ্মু ঘৰ নং : 84 বয়স : 25 লিঙ্গ : মহিলা	LQX0471425 ফটো উপলব্ধ	189 নাম : সুকৰমণি মুৰ্মু পিতাৰ নাম: গুপিন মুৰ্মু ঘৰ নং : 84 বয়স : 23 লিঙ্গ : মহিলা	LQX0484386 ফটো উপলব্ধ
190 নাম : মাতি হেমব্ৰম স্বামীৰ নাম: ৰামজিঠ মুৰ্মু ঘৰ নং : 82 বয়স : 55 লিঙ্গ : মহিলা	LQX8841643 ফটো উপলব্ধ	191 নাম : চুকৰ মনি হেমব্ৰম স্বামীৰ নাম: লক্ষীৰাম মুৰ্মু ঘৰ নং : 82 বয়স : 45 লিঙ্গ : মহিলা	LQX8841665 ফটো উপলব্ধ	192 নাম : কামিল মুৰ্মু পিতাৰ নাম: ৰামজিঠ মুৰ্মু ঘৰ নং : 82 বয়স : 39 লিঙ্গ : পুৰুষ	LQX8841676 ফটো উপলব্ধ
193 নাম : স্বপ্না চৰেন স্বামীৰ নাম: কামিল মুৰ্মু ঘৰ নং : 82 বয়স : 34 লিঙ্গ : মহিলা	LQX0087585 ফটো উপলব্ধ	194 নাম : প্ৰবিল মুৰ্মু পিতাৰ নাম: লক্ষীৰাম মুৰ্মু ঘৰ নং : 82 বয়স : 25 লিঙ্গ : পুৰুষ	LQX7679582 ফটো উপলব্ধ	195 নাম : প্ৰমীতা মুৰ্মু পিতাৰ নাম: লক্ষীৰাম মুৰ্মু ঘৰ নং : 82 বয়স : 22 লিঙ্গ : মহিলা	LQX7684178 ফটো উপলব্ধ
196 নাম : ভোদা টুড পিতাৰ নাম: দৈলহো টুড ঘৰ নং : 50 বয়স : 60 লিঙ্গ : পুৰুষ	LQX8841687 ফটো উপলব্ধ	197 নাম : লকচি হেমব্ৰম স্বামীৰ নাম: ভদা টুড ঘৰ নং : 50 বয়স : 47 লিঙ্গ : মহিলা	LQX8841698 ফটো উপলব্ধ	198 নাম : চুন কিস্কু পিতাৰ নাম: উট্ট কিস্কু ঘৰ নং : 52 বয়স : 63 লিঙ্গ : পুৰুষ	LQX8841701 ফটো উপলব্ধ
199 নাম : মাক হেমব্ৰম স্বামীৰ নাম: চুন কিস্কু ঘৰ নং : 52 বয়স : 60 লিঙ্গ : মহিলা	LQX8841712 ফটো উপলব্ধ	200 নাম : জনাৰাম কিস্কু পিতাৰ নাম: ভট্ট কিস্কু ঘৰ নং : 52 বয়স : 50 লিঙ্গ : পুৰুষ	LQX8841723 ফটো উপলব্ধ	201 নাম : মাতি হেমব্ৰম স্বামীৰ নাম: জনাৰাম কিস্কু ঘৰ নং : 52 বয়স : 39 লিঙ্গ : মহিলা	LQX8841734 ফটো উপলব্ধ
202 নাম : সনিতা কিস্কু পিতাৰ নাম: জনাৰাম কিস্কু ঘৰ নং : 52 বয়স : 25 লিঙ্গ : মহিলা	LQX0517474 ফটো উপলব্ধ	S 203 নাম : শানি কিস্কো পিতাৰ নাম: জনাৰাম কিস্কো ঘৰ নং : 52 বয়স : 25 লিঙ্গ : মহিলা	LQX0512343 ফটো উপলব্ধ	204 নাম : মিৰ কিস্কু পিতাৰ নাম: জনাৰাম কিস্কু ঘৰ নং : 52 বয়স : 23 লিঙ্গ : মহিলা	PVJ0053926 ফটো উপলব্ধ
205 নাম : শুকল কিস্কু পিতাৰ নাম: জনাৰাম কিস্কু ঘৰ নং : 52 বয়স : 22 লিঙ্গ : পুৰুষ	LQX0561324 ফটো উপলব্ধ	206 নাম : সুকল কিস্কু মাতৃৰ নাম: মাতি হেমব্ৰম ঘৰ নং : 52 বয়স : 21 লিঙ্গ : পুৰুষ	PVJ0025155 ফটো উপলব্ধ	207 নাম : শংকৰ কিস্কু পিতাৰ নাম: ভট্ট কিস্কু ঘৰ নং : 58 বয়স : 50 লিঙ্গ : পুৰুষ	LQX8841767 ফটো উপলব্ধ
208 নাম : আৰতি কিস্কু স্বামীৰ নাম: গোপাল হাচদা ঘৰ নং : 58 বয়স : 35 লিঙ্গ : মহিলা	LQX8841789 ফটো উপলব্ধ	209 নাম : দুৰ্গা মাৰ্দি পিতাৰ নাম: নংগৰা মাৰ্দি ঘৰ নং : 58 বয়স : 33 লিঙ্গ : পুৰুষ	LQX0476358 ফটো উপলব্ধ	210 নাম : গোপাল হাচদা পিতাৰ নাম: ফাগু হাচদা ঘৰ নং : 58 বয়স : 32 লিঙ্গ : পুৰুষ	LQX0382192 ফটো উপলব্ধ



211 নাম : সুৰজ মনি কিস্কু স্বামীৰ নাম: দুৰ্গা মাউ ঘৰ নং : 54 বয়স : 30 লিঙ্গ : মহিলা	LQX0511212 ফটো উপলব্ধ	212 নাম : শনিৰাম কিস্কু পিতাৰ নাম: ভট্ট কিস্কু ঘৰ নং : 55 বয়স : 60 লিঙ্গ : পুৰুষ	LQX8841790 ফটো উপলব্ধ	213 নাম : ৰাজমনি মূৰ্ম স্বামীৰ নাম: শনিৰাম কিস্কু ঘৰ নং : 55 বয়স : 57 লিঙ্গ : মহিলা	LQX8841803 ফটো উপলব্ধ
214 নাম : ফীলীমট্ৰন কিস্কো পিতাৰ নাম: শনিৰাম কিস্কু ঘৰ নং : 55 বয়স : 25 লিঙ্গ : পুৰুষ	LQX0474205 ফটো উপলব্ধ	E 215 নাম : কোৱৰ টুডু পিতাৰ নাম: ধনী টুডু ঘৰ নং : 59 বয়স : 60 লিঙ্গ : পুৰুষ	LQX8841814 ফটো উপলব্ধ	216 নাম : শান্তি মাদী স্বামীৰ নাম: কোৱৰ টুডু ঘৰ নং : 59 বয়স : 52 লিঙ্গ : মহিলা	LQX8841825 ফটো উপলব্ধ
217 নাম : ধনীৰাম টুডু পিতাৰ নাম: কুৰীৰ টুডু ঘৰ নং : 59 বয়স : 37 লিঙ্গ : পুৰুষ	LQX8841836 ফটো উপলব্ধ	218 নাম : জয়ৰাম টুডু পিতাৰ নাম: কোৱৰ টুডু ঘৰ নং : 59 বয়স : 31 লিঙ্গ : পুৰুষ	LQX0239046 ফটো উপলব্ধ	219 নাম : ৰাম টুডু পিতাৰ নাম: কোৱৰ টুডু ঘৰ নং : 59 বয়স : 29 লিঙ্গ : পুৰুষ	LQX0239228 ফটো উপলব্ধ
220 নাম : লক্ষী হেমব্ৰম স্বামীৰ নাম: ৰাম টুডু ঘৰ নং : 59 বয়স : 27 লিঙ্গ : মহিলা	LQX0390070 ফটো উপলব্ধ	221 নাম : চম টুডু পিতাৰ নাম: কোৱৰ টুডু ঘৰ নং : 59 বয়স : 25 লিঙ্গ : পুৰুষ	LQX0390294 ফটো উপলব্ধ	222 নাম : চুৰমিলা টুডু পিতাৰ নাম: কোৱৰ টুডু ঘৰ নং : 57 বয়স : 19 লিঙ্গ : মহিলা	PVJ0090183 ফটো উপলব্ধ
223 নাম : ৰাম টুডু পিতাৰ নাম: ধনী টুডু ঘৰ নং : 58 বয়স : 50 লিঙ্গ : পুৰুষ	LQX8841847 ফটো উপলব্ধ	224 নাম : আমেন মূৰ্ম স্বামীৰ নাম: ৰাম টুডু ঘৰ নং : 58 বয়স : 47 লিঙ্গ : মহিলা	LQX8841858 ফটো উপলব্ধ	225 নাম : সুনিল টুডু পিতাৰ নাম: ৰাম টুডু ঘৰ নং : 58 বয়স : 32 লিঙ্গ : পুৰুষ	LQX0095638 ফটো উপলব্ধ
226 নাম : ৰতনি চৰেন স্বামীৰ নাম: সুনিল টুডু ঘৰ নং : 58 বয়স : 29 লিঙ্গ : মহিলা	LQX0096057 ফটো উপলব্ধ	227 নাম : বিমল টুডু পিতাৰ নাম: ৰাম টুডু ঘৰ নং : 58 বয়স : 29 লিঙ্গ : পুৰুষ	LQX0096289 ফটো উপলব্ধ	228 নাম : ফুলমনী টুডু পিতাৰ নাম: ৰাম টুডু ঘৰ নং : 58 বয়স : 23 লিঙ্গ : মহিলা	LQX0557694 ফটো উপলব্ধ
229 নাম : চুনিল মাদী পিতাৰ নাম: চত্ৰাম মাদী ঘৰ নং : 59 বয়স : 38 লিঙ্গ : পুৰুষ	LQX8841892 ফটো উপলব্ধ	230 নাম : প্ৰমিলা হেমব্ৰম স্বামীৰ নাম: চুনিল মাদী ঘৰ নং : 59 বয়স : 32 লিঙ্গ : মহিলা	LQX0388017 ফটো উপলব্ধ	231 নাম : বিলিয়ন মাদী পিতাৰ নাম: চাগৰাম মাদী ঘৰ নং : 59 বয়স : 25 লিঙ্গ : পুৰুষ	LQX0390591 ফটো উপলব্ধ
232 নাম : ৰমেশ মূৰ্ম পিতাৰ নাম: বৰী মূৰ্ম ঘৰ নং : 62 বয়স : 55 লিঙ্গ : পুৰুষ	LQX8841916 ফটো উপলব্ধ	233 নাম : গিৰাশী হাসদা স্বামীৰ নাম: ৰমেশ মূৰ্ম ঘৰ নং : 62 বয়স : 45 লিঙ্গ : মহিলা	LQX8841927 ফটো উপলব্ধ	234 নাম : আবেদ মূৰ্ম পিতাৰ নাম: ৰমেশ মূৰ্ম ঘৰ নং : 62 বয়স : 37 লিঙ্গ : পুৰুষ	LQX8841938 ফটো উপলব্ধ
235 নাম : সুকি টুডু স্বামীৰ নাম: চানিয়াল মূৰ্ম ঘৰ নং : 62 বয়স : 33 লিঙ্গ : মহিলা	LQX0386763 ফটো উপলব্ধ	236 নাম : চানিয়েল মূৰ্ম পিতাৰ নাম: ৰাকেশ মূৰ্ম ঘৰ নং : 62 বয়স : 31 লিঙ্গ : পুৰুষ	LQX8846002 ফটো উপলব্ধ	237 নাম : জুলিয়ানা বসুমতাৰী স্বামীৰ নাম: ৰামিত বসুমতাৰী ঘৰ নং : 62 বয়স : 31 লিঙ্গ : মহিলা	LQX1612891 ফটো উপলব্ধ
238 নাম : সচীলা মূৰ্ম পিতাৰ নাম: ৰমেশ মূৰ্ম ঘৰ নং : 62 বয়স : 28 লিঙ্গ : মহিলা	LQX0493510 ফটো উপলব্ধ	239 নাম : ৰিতা হেমব্ৰম স্বামীৰ নাম: গাচুআ মূৰ্ম ঘৰ নং : 63 বয়স : 44 লিঙ্গ : মহিলা	LQX8841972 ফটো উপলব্ধ	240 নাম : নিতায় মূৰ্ম পিতাৰ নাম: গাচু মূৰ্ম ঘৰ নং : 63 বয়স : 29 লিঙ্গ : পুৰুষ	LQX0386748 ফটো উপলব্ধ



241 নাম : চমাই মূৰ্ম পিতাৰ নাম: গাচুৰা মূৰ্ম ঘৰ নং : ৬৩ বয়স : 23 লিঙ্গ : পুৰুষ	LQX0526152 ফটো উপলব্ধ	242 নাম : বোঙ্গাল মূৰ্ম পিতাৰ নাম: গাচুৰা মূৰ্ম ঘৰ নং : 63 বয়স : 21 লিঙ্গ : পুৰুষ	PVJ0114512 ফটো উপলব্ধ	243 নাম : নীলমনি টুড স্বামীৰ নাম: সৰ্ম মূৰ্ম ঘৰ নং : ৬৪ বয়স : 51 লিঙ্গ : মহিলা	LQX8841994 ফটো উপলব্ধ
244 নাম : বমিনা মূৰ্ম পিতাৰ নাম: ভীমা মূৰ্ম ঘৰ নং : ৬৫ বয়স : 43 লিঙ্গ : মহিলা	LQX8842000 ফটো উপলব্ধ	245 নাম : চুচিলা মাৰ্ভী স্বামীৰ নাম: মঙ্গল বাস্কে ঘৰ নং : ৬৬ বয়স : 52 লিঙ্গ : মহিলা	LQX8842022 ফটো উপলব্ধ	246 নাম : মংগল বাস্কে পিতাৰ নাম: লক্ষন বাস্কে ঘৰ নং : ৬৬ বয়স : 43 লিঙ্গ : পুৰুষ	LQX8842011 ফটো উপলব্ধ
247 নাম : মিকল বাস্কে পিতাৰ নাম: মংগল বাস্কে ঘৰ নং : ৬৬ বয়স : 25 লিঙ্গ : পুৰুষ	LQX0386391 ফটো উপলব্ধ	248 নাম : পান মূৰ্ম স্বামীৰ নাম: ভিকত বাস্কে ঘৰ নং : ৬৭ বয়স : 85 লিঙ্গ : মহিলা	LQX8842044 ফটো উপলব্ধ	249 নাম : ফুলমনি হাচডা স্বামীৰ নাম: গনেশ বাস্কে ঘৰ নং : ৬৭ বয়স : 39 লিঙ্গ : মহিলা	LQX8842066 ফটো উপলব্ধ
250 নাম : বুপান্তি মূৰ্ম স্বামীৰ নাম: লৌহিত মাৰ্ভী ঘৰ নং : 67 বয়স : 26 লিঙ্গ : মহিলা	LQX0386607 ফটো উপলব্ধ	251 নাম : মনি হেমব্রম স্বামীৰ নাম: বুধিনাথ চৰেন ঘৰ নং : ৬৮ বয়স : 65 লিঙ্গ : মহিলা	LQX8842088 ফটো উপলব্ধ	# 252 নাম : দেৱান চৰেন পিতাৰ নাম: বুধিনাথ চৰেন ঘৰ নং : ৬৮ বয়স : 45 লিঙ্গ : পুৰুষ	LQX8842099 ফটো উপলব্ধ
253 নাম : শান্তি হেমব্রম স্বামীৰ নাম: মুধগাচ চুবেল ঘৰ নং : ৬৮ বয়স : 40 লিঙ্গ : মহিলা	LQX8842113 ফটো উপলব্ধ	E 254 নাম : মালতী তদু স্বামীৰ নাম: দেৱান চৰেন ঘৰ নং : ৬৮ বয়স : 37 লিঙ্গ : মহিলা	LQX8842124 ফটো উপলব্ধ	255 নাম : ৰাজ মূৰ্ম পিতাৰ নাম: বাবুৰাম মূৰ্ম ঘৰ নং : ৬৮ বয়স : 34 লিঙ্গ : পুৰুষ	LQX0249698 ফটো উপলব্ধ
256 নাম : চন্দন চৰেন পিতাৰ নাম: বুধিনাথ চৰেন ঘৰ নং : ৬৮ বয়স : 31 লিঙ্গ : পুৰুষ	LQX0388124 ফটো উপলব্ধ	257 নাম : বুধিৰাম চৰেন পিতাৰ নাম: শুক্ৰাচ চৰেন ঘৰ নং : ৬৮ বয়স : 25 লিঙ্গ : পুৰুষ	LQX0466011 ফটো উপলব্ধ	258 নাম : ৰানী চৰেন মাতৃৰ নাম: শান্তি হেমব্রম ঘৰ নং : ৬৮ বয়স : 23 লিঙ্গ : মহিলা	LQX7687379 ফটো উপলব্ধ
259 নাম : মালিনা চৰেন পিতাৰ নাম: দেৱান চৰেন ঘৰ নং : ৬৮ বয়স : 21 লিঙ্গ : মহিলা	LQX7687544 ফটো উপলব্ধ	260 নাম : লখী চৰেন স্বামীৰ নাম: চকল মূৰ্ম ঘৰ নং : ৭১ বয়স : 24 লিঙ্গ : মহিলা	LQX0459966 ফটো উপলব্ধ	261 নাম : আনন্দ চৰেন পিতাৰ নাম: বুধিনাথ চৰেন ঘৰ নং : ৭২ বয়স : 43 লিঙ্গ : পুৰুষ	LQX8842157 ফটো উপলব্ধ
262 নাম : জাণ্টি হাচদা স্বামীৰ নাম: আমান চৰেন ঘৰ নং : ৭২ বয়স : 36 লিঙ্গ : মহিলা	LQX8842168 ফটো উপলব্ধ	263 নাম : ঠাকুৰ হেমব্রম পিতাৰ নাম: বুদ্ধ হেমব্রম ঘৰ নং : ৭৩ বয়স : 65 লিঙ্গ : পুৰুষ	LQX8842179 ফটো উপলব্ধ	264 নাম : মংগল হেমব্রম পিতাৰ নাম: ঠাকুৰ হেমব্রম ঘৰ নং : ৭৩ বয়স : 30 লিঙ্গ : পুৰুষ	LQX0399865 ফটো উপলব্ধ
265 নাম : ৰাজেন হেমব্রম পিতাৰ নাম: ঠাকুৰ হেমব্রম ঘৰ নং : ৭৩ বয়স : 28 লিঙ্গ : পুৰুষ	LQX0109447 ফটো উপলব্ধ	D 266 নাম : চৰবান বেগম স্বামীৰ নাম: জুলহাচ আলি ঘৰ নং : ৭৪ বয়স : 59 লিঙ্গ : মহিলা	LQX8842204 ফটো উপলব্ধ	D 267 নাম : জালেমান নেছা স্বামীৰ নাম: ৰমজান আলি ঘৰ নং : ৭৫ বয়স : 50 লিঙ্গ : মহিলা	LQX8842226 ফটো উপলব্ধ
D 268 নাম : মবিৰম নেছা পিতাৰ নাম: জয়নাল আলি ঘৰ নং : ৭৯ বয়স : 49 লিঙ্গ : মহিলা	LQX8842237 ফটো উপলব্ধ	269 নাম : প্ৰদিপ বসুমতাৰী পিতাৰ নাম: বিটো বসুমতাৰী ঘৰ নং : 79 বয়স : 24 লিঙ্গ : পুৰুষ	LQX0571877 ফটো উপলব্ধ	270 নাম : হোপনা টুড পিতাৰ নাম: কাটা জেঠা টুড ঘৰ নং : ৮০ বয়স : 75 লিঙ্গ : পুৰুষ	LQX8842248 ফটো উপলব্ধ



271 নাম : বগ্নি হাসদা স্বামীৰ নাম: হোপনা টুডু ঘৰ নং : ৮০ বয়স : 55 লিঙ্গ : মহিলা	LQX8842259 ফটো উপলব্ধ	272 নাম : আৰতি টুডু পিতাৰ নাম: হৰ্শী টুডু ঘৰ নং : ৮০ বয়স : 35 লিঙ্গ : মহিলা	LQX0113985 ফটো উপলব্ধ	273 নাম : মাখনো টুডু পিতাৰ নাম: হোপনা টুডু ঘৰ নং : ৮০ বয়স : 33 লিঙ্গ : মহিলা	LQX0387274 ফটো উপলব্ধ
274 নাম : ধানী টুডু পিতাৰ নাম: হোপনা টুডু ঘৰ নং : ৮০ বয়স : 26 লিঙ্গ : মহিলা	LQX0387217 ফটো উপলব্ধ	275 নাম : সুনীতা টুডু পিতাৰ নাম: হোপনা টুডু ঘৰ নং : ৮০ বয়স : 26 লিঙ্গ : মহিলা	LQX0387381 ফটো উপলব্ধ	276 নাম : সুৰজ টুডু পিতাৰ নাম: হোপনা টুডু ঘৰ নং : ৮০ বয়স : 22 লিঙ্গ : মহিলা	LQX0559351 ফটো উপলব্ধ
277 নাম : চম হেমব্রম পিতাৰ নাম: কামিন হেমব্রম ঘৰ নং : ৮১ বয়স : 55 লিঙ্গ : পুৰুষ	LQX8842260 ফটো উপলব্ধ	278 নাম : খেফ্ৰেন টুডু স্বামীৰ নাম: চম হেমব্রম ঘৰ নং : ৮১ বয়স : 50 লিঙ্গ : মহিলা	LQX8842271 ফটো উপলব্ধ	279 নাম : সনতি হেনব্রম পিতাৰ নাম: চম হেনব্রম ঘৰ নং : ৮১ বয়স : 30 লিঙ্গ : মহিলা	LQX8845918 ফটো উপলব্ধ
280 নাম : ফুলমনি হেমব্রম পিতাৰ নাম: চম হেমব্রম ঘৰ নং : ৮১ বয়স : 28 লিঙ্গ : মহিলা	LQX0114835 ফটো উপলব্ধ	281 নাম : সনিৰাম হেমব্রম পিতাৰ নাম: চাম হেমব্রম ঘৰ নং : 81 বয়স : 27 লিঙ্গ : পুৰুষ	LQX0438291 ফটো উপলব্ধ	282 নাম : মৰিয়ম হেমব্রম পিতাৰ নাম: চম হেমব্রম ঘৰ নং : ৮১ বয়স : 25 লিঙ্গ : মহিলা	LQX0385906 ফটো উপলব্ধ
283 নাম : ৰাহুল হেমব্রম পিতাৰ নাম: সোম হেমব্রম ঘৰ নং : ৮১ বয়স : 23 লিঙ্গ : পুৰুষ	LQX0533463 ফটো উপলব্ধ	E 284 নাম : চুলিমন কিস্কু স্বামীৰ নাম: কামাই টুডু ঘৰ নং : ৮২ বয়স : 75 লিঙ্গ : মহিলা	LQX8842293 ফটো উপলব্ধ	285 নাম : বাৰুক মাৰ্ভী পিতাৰ নাম: মণ্ডল হেমব্রম ঘৰ নং : ৮৩ বয়স : 37 লিঙ্গ : পুৰুষ	LQX8842328 ফটো উপলব্ধ
286 নাম : লংগী মাৰ্ভী স্বামীৰ নাম: পিণ্ডু মুৰ্মু ঘৰ নং : ৮৪ বয়স : 70 লিঙ্গ : মহিলা	LQX8842351 ফটো উপলব্ধ	287 নাম : জিৰ মুৰ্মু স্বামীৰ নাম: কুৰিয়া মাৰ্ভী ঘৰ নং : ৮৬ বয়স : 55 লিঙ্গ : মহিলা	LQX8842373 ফটো উপলব্ধ	288 নাম : সোনালী মাৰ্ভী পিতাৰ নাম: খিৰিয়া মাৰ্ভী ঘৰ নং : ৮৬ বয়স : 29 লিঙ্গ : মহিলা	LQX0399907 ফটো উপলব্ধ
289 নাম : ওমীসন মাৰ্ভী পিতাৰ নাম: কুৰিয়া মাৰ্ভী ঘৰ নং : ৮৬ বয়স : 27 লিঙ্গ : পুৰুষ	LQX0399923 ফটো উপলব্ধ	S2 290 নাম : সোনালী চৰেন স্বামীৰ নাম: ওমীসন মাৰ্ভী ঘৰ নং : ৮৬ বয়স : 22 লিঙ্গ : মহিলা	LQX7687569 ফটো উপলব্ধ	291 নাম : সোনালী চৰেন স্বামীৰ নাম: উমীসন মাৰ্ভী ঘৰ নং : 86 বয়স : 22 লিঙ্গ : মহিলা	PVJ0051284 ফটো উপলব্ধ
292 নাম : মাৰাং মুৰ্মু পিতাৰ নাম: যাদু মুৰ্মু ঘৰ নং : ৮৭ বয়স : 35 লিঙ্গ : পুৰুষ	LQX8842395 ফটো উপলব্ধ	293 নাম : চকল মুৰ্মু পিতাৰ নাম: বিৰেন মুৰ্মু ঘৰ নং : ৮৭ বয়স : 25 লিঙ্গ : পুৰুষ	LQX0456798 ফটো উপলব্ধ	E 294 নাম : লক্ষন হাচদা পিতাৰ নাম: পতু হাচদা ঘৰ নং : ৮৯ বয়স : 64 লিঙ্গ : পুৰুষ	LQX8845076 ফটো উপলব্ধ
295 নাম : প্ৰবীন ব্ৰহ্ম পিতাৰ নাম: ৰূপেন্দ্ৰ ব্ৰহ্ম ঘৰ নং : ৯২ বয়স : 52 লিঙ্গ : পুৰুষ	LQX8842544 ফটো উপলব্ধ	296 নাম : ফুলেশ্বৰী ব্ৰহ্ম স্বামীৰ নাম: পূৰ্ণ ব্ৰহ্ম ঘৰ নং : ৯২ বয়স : 50 লিঙ্গ : মহিলা	LQX8842533 ফটো উপলব্ধ	297 নাম : হৰেন ব্ৰহ্ম পিতাৰ নাম: ৰূপেন্দ্ৰ ব্ৰহ্ম ঘৰ নং : ৯২ বয়স : 46 লিঙ্গ : পুৰুষ	LQX8842555 ফটো উপলব্ধ
298 নাম : চুফিনা ব্ৰহ্ম স্বামীৰ নাম: প্ৰবীন ব্ৰহ্ম ঘৰ নং : ৯২ বয়স : 36 লিঙ্গ : মহিলা	LQX8842566 ফটো উপলব্ধ	299 নাম : ৰূপালী ব্ৰহ্ম স্বামীৰ নাম: হৰেন ব্ৰহ্ম ঘৰ নং : ৯২ বয়স : 36 লিঙ্গ : মহিলা	LQX1612937 ফটো উপলব্ধ	300 নাম : পুলমা ব্ৰহ্ম পিতাৰ নাম: পুন ব্ৰহ্ম ঘৰ নং : ৯২ বয়স : 27 লিঙ্গ : মহিলা	LQX0264390 ফটো উপলব্ধ



301 নাম : দেবজানী ব্ৰহ্ম মাতৃৰ নাম: ফুলেশ্বৰী ব্ৰহ্ম ঘৰ নং : ৯২ বয়স : 23 লিঙ্গ : মহিলা	LQX7679590 ফটো উপলব্ধ	302 নাম : চম্পা ব্ৰহ্ম স্বামীৰ নাম: ধনেশ্বৰ বড়ো ঘৰ নং : ৯৪ বয়স : 69 লিঙ্গ : মহিলা	LQX8842577 ফটো উপলব্ধ	303 নাম : চিৰিচন ব্ৰহ্ম পিতাৰ নাম: বাতিৰাম ব্ৰহ্ম ঘৰ নং : ৯৪ বয়স : 53 লিঙ্গ : পুৰুষ	LQX8842624 ফটো উপলব্ধ
304 নাম : বিভাষ চন্দ্ৰ বড়ো পিতাৰ নাম: ধনেশ্বৰ বড়ো ঘৰ নং : ৯৪ বয়স : 51 লিঙ্গ : পুৰুষ	PVJ0051847 ফটো উপলব্ধ	305 নাম : তপন চন্দ্ৰ ব্ৰহ্ম পিতাৰ নাম: ধনেশ্বৰ বড়ো ঘৰ নং : ৯৪ বয়স : 45 লিঙ্গ : পুৰুষ	LQX8842602 ফটো উপলব্ধ	306 নাম : কুণ্ডল ব্ৰহ্ম পিতাৰ নাম: ধনেশ্বৰ বড়ো ঘৰ নং : ৯৪ বয়স : 41 লিঙ্গ : পুৰুষ	LQX8842613 ফটো উপলব্ধ
307 নাম : অনিতা ব্ৰহ্ম স্বামীৰ নাম: তপন বড়ো ঘৰ নং : ৯৪ বয়স : 40 লিঙ্গ : মহিলা	LQX8842635 ফটো উপলব্ধ	308 নাম : অনিতা ব্ৰহ্ম স্বামীৰ নাম: সিৰিচন ব্ৰহ্ম ঘৰ নং : ৯৪ বয়স : 36 লিঙ্গ : মহিলা	LQX8842646 ফটো উপলব্ধ	309 নাম : অমিত চন্দ্ৰ বড়ো পিতাৰ নাম: ধনেশ্বৰ বড়ো ঘৰ নং : ৯৪ বয়স : 35 লিঙ্গ : পুৰুষ	LQX8845281 ফটো উপলব্ধ
310 নাম : ইন্দিৰা ব্ৰহ্ম স্বামীৰ নাম: অমিত চন্দ্ৰ বড়ো ঘৰ নং : 94 বয়স : 34 লিঙ্গ : মহিলা	LQX8036053 ফটো উপলব্ধ	311 নাম : খগেন্দ্ৰ ব্ৰহ্ম পিতাৰ নাম: ৰমন ব্ৰহ্ম ঘৰ নং : ৯৫ বয়স : 80 লিঙ্গ : পুৰুষ	LQX8842657 ফটো উপলব্ধ	E 312 নাম : বিংচি ব্ৰহ্ম স্বামীৰ নাম: খগেন্দ্ৰ ব্ৰহ্ম ঘৰ নং : ৯৫ বয়স : 70 লিঙ্গ : মহিলা	LQX8842668 ফটো উপলব্ধ
313 নাম : ধীৰেন চন্দ্ৰ ব্ৰহ্ম পিতাৰ নাম: খগেন্দ্ৰ ব্ৰহ্ম ঘৰ নং : ৯৫ বয়স : 55 লিঙ্গ : পুৰুষ	LQX8842704 ফটো উপলব্ধ	314 নাম : নগেন ব্ৰহ্ম পিতাৰ নাম: খগেন্দ্ৰ ব্ৰহ্ম ঘৰ নং : ৯৫ বয়স : 50 লিঙ্গ : পুৰুষ	LQX8842680 ফটো উপলব্ধ	315 নাম : লান্ঠি ব্ৰহ্ম স্বামীৰ নাম: নগেন ব্ৰহ্ম ঘৰ নং : ৯৫ বয়স : 45 লিঙ্গ : মহিলা	LQX8842691 ফটো উপলব্ধ
316 নাম : পুষ্পা ব্ৰহ্ম স্বামীৰ নাম: ধীৰেন ব্ৰহ্ম ঘৰ নং : ৯৫ বয়স : 34 লিঙ্গ : মহিলা	LQX8845189 ফটো উপলব্ধ	317 নাম : সিমাং ব্ৰহ্ম পিতাৰ নাম: নগেন ব্ৰহ্ম ঘৰ নং : ৯৫ বয়স : 29 লিঙ্গ : পুৰুষ	LQX0445825 ফটো উপলব্ধ	318 নাম : চিমিতা ব্ৰহ্ম মাতৃৰ নাম: লান্ঠি ব্ৰহ্ম ঘৰ নং : ৯৫ বয়স : 24 লিঙ্গ : মহিলা	LQX0392530 ফটো উপলব্ধ
319 নাম : জতিন ব্ৰহ্ম পিতাৰ নাম: ধীৰেন চন্দ্ৰ ব্ৰহ্ম ঘৰ নং : ৯৫ বয়স : 23 লিঙ্গ : পুৰুষ	LQX0493965 ফটো উপলব্ধ	E 320 নাম : দুৰ্মাও ব্ৰহ্ম স্বামীৰ নাম: পুৰেন্দ্ৰ ব্ৰহ্ম ঘৰ নং : ৯৬ বয়স : 70 লিঙ্গ : মহিলা	LQX8842715 ফটো উপলব্ধ	321 নাম : সাৰিকা ব্ৰহ্ম স্বামীৰ নাম: তপে ব্ৰহ্ম ঘৰ নং : ৯৬ বয়স : 36 লিঙ্গ : মহিলা	LQX8842759 ফটো উপলব্ধ
322 নাম : হীৰোন্যা বড়ো পিতাৰ নাম: গোপাল বড়ো ঘৰ নং : 96 বয়স : 21 লিঙ্গ : পুৰুষ	LQX7687437 ফটো উপলব্ধ	323 নাম : ত্ৰিদ্ৰে ব্ৰহ্ম মাতৃৰ নাম: সাৰিকা ব্ৰহ্ম ঘৰ নং : 96 বয়স : 19 লিঙ্গ : পুৰুষ	PVJ0139634 ফটো উপলব্ধ	324 নাম : মনা ব্ৰহ্ম স্বামীৰ নাম: বাতিৰাম ব্ৰহ্ম ঘৰ নং : ৯৭ বয়স : 73 লিঙ্গ : মহিলা	LQX8842771 ফটো উপলব্ধ
325 নাম : ডিমেশ্বৰী ব্ৰহ্ম স্বামীৰ নাম: জগত্ ব্ৰহ্ম ঘৰ নং : ৯৮ বয়স : 49 লিঙ্গ : মহিলা	LQX8842793 ফটো উপলব্ধ	326 নাম : পুথৰাজ ব্ৰহ্ম পিতাৰ নাম: অনল ব্ৰহ্ম ঘৰ নং : ৯৯ বয়স : 40 লিঙ্গ : পুৰুষ	LQX8842851 ফটো উপলব্ধ	327 নাম : ৰনেশ্বৰ ব্ৰহ্ম পিতাৰ নাম: অনল ব্ৰহ্ম ঘৰ নং : ৯৯ বয়স : 38 লিঙ্গ : পুৰুষ	LQX8842862 ফটো উপলব্ধ
328 নাম : সনাথি ব্ৰহ্ম স্বামীৰ নাম: পুথৰাজ ব্ৰহ্ম ঘৰ নং : ৯৯ বয়স : 36 লিঙ্গ : মহিলা	LQX8845190 ফটো উপলব্ধ	329 নাম : মৌচুমী বড়ো স্বামীৰ নাম: ৰনেশ্বৰ ব্ৰহ্ম ঘৰ নং : 99 বয়স : 31 লিঙ্গ : মহিলা	LQX0539346 ফটো উপলব্ধ	330 নাম : মনো ব্ৰহ্ম পিতাৰ নাম: টিকেদ্ৰ ব্ৰহ্ম ঘৰ নং : ১০২ বয়স : 53 লিঙ্গ : পুৰুষ	LQX8842873 ফটো উপলব্ধ



331 নাম : অম্বাশী ব্ৰহ্ম স্বামীৰ নাম: মনো ব্ৰহ্ম ঘৰ নং : ১০২ বয়স : 48 লিঙ্গ : মহিলা	LQX8842884 ফটো উপলব্ধ	332 নাম : সিবা ব্ৰহ্ম পিতাৰ নাম: মন ব্ৰহ্ম ঘৰ নং : ১০২ বয়স : 29 লিঙ্গ : পুৰুষ	LQX0384602 ফটো উপলব্ধ	333 নাম : মহাদেব ব্ৰহ্ম পিতাৰ নাম: মন ব্ৰহ্ম ঘৰ নং : ১০২ বয়স : 24 লিঙ্গ : পুৰুষ	LQX0478818 ফটো উপলব্ধ
334 নাম : বৈমালী ব্ৰহ্ম পিতাৰ নাম: টিকেদ্র ব্ৰহ্ম ঘৰ নং : ১০৩ বয়স : 57 লিঙ্গ : মহিলা	LQX8842919 ফটো উপলব্ধ	335 নাম : নন্দেশ্বৰ ব্ৰহ্ম পিতাৰ নাম: টিকেদ্র ব্ৰহ্ম ঘৰ নং : ১০৩ বয়স : 45 লিঙ্গ : পুৰুষ	LQX8842920 ফটো উপলব্ধ	336 নাম : বিনিতা ৰাভা ব্ৰহ্ম স্বামীৰ নাম: নন্দেশ্বৰ ব্ৰহ্ম ঘৰ নং : ১০৩ বয়স : 43 লিঙ্গ : মহিলা	LQX8842931 ফটো উপলব্ধ
337 নাম : সীমা ৰানী ব্ৰহ্ম পিতাৰ নাম: নন্দেশ্বৰ ঘৰ নং : 103 বয়স : 20 লিঙ্গ : মহিলা	PVJ0059063 ফটো উপলব্ধ	338 নাম : মুনাল কু: ব্ৰহ্ম পিতাৰ নাম: এলেন ব্ৰহ্ম ঘৰ নং : ১০৪ বয়স : 59 লিঙ্গ : পুৰুষ	LQX8842942 ফটো উপলব্ধ	339 নাম : ইন্দীৰা ব্ৰহ্ম স্বামীৰ নাম: মুনাল কু: ব্ৰহ্ম ঘৰ নং : ১০৪ বয়স : 52 লিঙ্গ : মহিলা	LQX8842953 ফটো উপলব্ধ
340 নাম : শংকৰ ব্ৰহ্ম পিতাৰ নাম: মুনাল ব্ৰহ্ম ঘৰ নং : ১০৪ বয়স : 33 লিঙ্গ : পুৰুষ	LQX0141747 ফটো উপলব্ধ	341 নাম : কৰনা ব্ৰহ্ম পিতাৰ নাম: মুনাল ব্ৰহ্ম ঘৰ নং : ১০৪ বয়স : 28 লিঙ্গ : পুৰুষ	LQX0142026 ফটো উপলব্ধ	342 নাম : অমৃত কু: ব্ৰহ্ম মাতৃৰ নাম: দৰ্জে ব্ৰহ্ম ঘৰ নং : ১০৫ বয়স : 61 লিঙ্গ : পুৰুষ	LQX8842975 ফটো উপলব্ধ
343 নাম : মনেশ্বৰী ব্ৰহ্ম স্বামীৰ নাম: অমৃত কু: ব্ৰহ্ম ঘৰ নং : ১০৫ বয়স : 55 লিঙ্গ : মহিলা	LQX8842986 ফটো উপলব্ধ	344 নাম : ডেমগ্লাইশ্ৰী দৈমাৰী স্বামীৰ নাম: দিপেন বড়ো ঘৰ নং : ১০৫ বয়স : 35 লিঙ্গ : মহিলা	LQX1612926 ফটো উপলব্ধ	345 নাম : হিৰিন্মা ব্ৰহ্ম পিতাৰ নাম: অমৰচিং বসুমতাৰী ঘৰ নং : ১০৫ বয়স : 33 লিঙ্গ : মহিলা	LQX0122721 ফটো উপলব্ধ
346 নাম : সনালী ব্ৰহ্ম পিতাৰ নাম: অমৃত কুমাৰ ব্ৰহ্ম ঘৰ নং : ১০৫ বয়স : 22 লিঙ্গ : মহিলা	LQX0574566 ফটো উপলব্ধ	347 নাম : অমৰচিং বসুমতাৰী পিতাৰ নাম: বলেন বসুমতাৰী ঘৰ নং : ১০৫এ বয়স : 43 লিঙ্গ : পুৰুষ	LQX0291005 ফটো উপলব্ধ	348 নাম : কাৰ্তীক ব্ৰহ্ম পিতাৰ নাম: সুৰেন্দ্ৰ ব্ৰহ্ম ঘৰ নং : ১০৬ বয়স : 61 লিঙ্গ : পুৰুষ	LQX8843025 ফটো উপলব্ধ
349 নাম : বেৰনীথা ব্ৰহ্ম স্বামীৰ নাম: কাৰ্তীক ব্ৰহ্ম ঘৰ নং : ১০৬ বয়স : 54 লিঙ্গ : মহিলা	LQX8843036 ফটো উপলব্ধ	350 নাম : ৰামনাথ ব্ৰহ্ম পিতাৰ নাম: সুৰেন্দ্ৰ ব্ৰহ্ম ঘৰ নং : ১০৬ বয়স : 54 লিঙ্গ : পুৰুষ	LQX8843047 ফটো উপলব্ধ	351 নাম : দয়াবতী ব্ৰহ্ম স্বামীৰ নাম: ৰামনাথ ব্ৰহ্ম ঘৰ নং : ১০৬ বয়স : 49 লিঙ্গ : মহিলা	LQX8843058 ফটো উপলব্ধ
352 নাম : ভগৱতী ব্ৰহ্ম পিতাৰ নাম: সুৰেন্দ্ৰ ব্ৰহ্ম ঘৰ নং : ১০৬ বয়স : 49 লিঙ্গ : মহিলা	LQX8843069 ফটো উপলব্ধ	353 নাম : লেবে ব্ৰহ্ম পিতাৰ নাম: কাৰ্তীক ব্ৰহ্ম ঘৰ নং : 106 বয়স : 42 লিঙ্গ : মহিলা	PVJ0141911 ফটো উপলব্ধ	354 নাম : ৰংজালী ব্ৰহ্ম পিতাৰ নাম: কাৰ্তীক ব্ৰহ্ম ঘৰ নং : ১০৬ বয়স : 39 লিঙ্গ : মহিলা	LQX0159962 ফটো উপলব্ধ
355 নাম : জিনজিংথাং ব্ৰহ্ম পিতাৰ নাম: ৰামনাথ ব্ৰহ্ম ঘৰ নং : ১০৬ বয়স : 38 লিঙ্গ : পুৰুষ	LQX8845178 ফটো উপলব্ধ	356 নাম : মাইনাও ব্ৰহ্মা স্বামীৰ নাম: জিনজিংথাং ব্ৰহ্মা ঘৰ নং : ১০৬ বয়স : 33 লিঙ্গ : মহিলা	LQX8846068 ফটো উপলব্ধ	357 নাম : সন্দিপ দৈমাৰী অন্যান্য: ৰীমা ব্ৰহ্ম ঘৰ নং : ১০৬ বয়স : 30 লিঙ্গ : পুৰুষ	PVJ0101675 ফটো উপলব্ধ
358 নাম : নিজৌমশ্ৰী ব্ৰহ্ম পিতাৰ নাম: ৰামনাথ ব্ৰহ্ম ঘৰ নং : ১০৬ বয়স : 27 লিঙ্গ : মহিলা	LQX0142968 ফটো উপলব্ধ	359 নাম : ৰিমা ব্ৰহ্ম পিতাৰ নাম: কাৰ্তীক ব্ৰহ্ম ঘৰ নং : ১০৬ বয়স : 25 লিঙ্গ : মহিলা	LQX0385542 ফটো উপলব্ধ	360 নাম : গৌজেন্সাৰ ব্ৰহ্ম পিতাৰ নাম: টিনাজিন থাং ব্ৰহ্ম ঘৰ নং : 106 বয়স : 19 লিঙ্গ : পুৰুষ	PVJ0132597 ফটো উপলব্ধ



361 নাম : ববীন্দ্র কু: ব্রক্ষ পিতাৰ নাম: ভীমা ব্রক্ষ ঘৰ নং : ১০৭ বয়স : 68 লিঙ্গ : পুৰুষ	LQX8843070 ফটো উপলব্ধ	E 362 নাম : সোম্বাৰী ব্রক্ষ স্বামীৰ নাম: ববীন্দ্র কু: ব্রক্ষ ঘৰ নং : ১০৭ বয়স : 65 লিঙ্গ : মহিলা	LQX8843081 ফটো উপলব্ধ	363 নাম : অৰ্জুন ব্রক্ষ পিতাৰ নাম: ববীন্দ্র ব্রক্ষ ঘৰ নং : ১০৭ বয়স : 45 লিঙ্গ : পুৰুষ	LQX8843092 ফটো উপলব্ধ
364 নাম : মন্দিৰা দৈমাৰী পিতাৰ নাম: বিপিন চন্দ্ৰ দৈমাৰী ঘৰ নং : ১০৭ বয়স : 42 লিঙ্গ : মহিলা	LQX8436304 ফটো উপলব্ধ	365 নাম : গৌতম ব্রক্ষ পিতাৰ নাম: ববীন্দ্র ব্রক্ষ ঘৰ নং : ১০৭ বয়স : 40 লিঙ্গ : পুৰুষ	LQX8843105 ফটো উপলব্ধ	366 নাম : ৰাখং ব্রক্ষ পিতাৰ নাম: ববীন্দ্র ব্রক্ষ ঘৰ নং : ১০৭ বয়স : 40 লিঙ্গ : পুৰুষ	LQX8843116 ফটো উপলব্ধ
367 নাম : সাবিত্ৰী বৰো স্বামীৰ নাম: ৰাখং ব্রক্ষ ঘৰ নং : 107 বয়স : 36 লিঙ্গ : মহিলা	PVJ0019455 ফটো উপলব্ধ	368 নাম : এলী ৰাৰি ব্রক্ষ স্বামীৰ নাম: ফুংসোৰাগং ব্রক্ষ ঘৰ নং : ১০৭ বয়স : 34 লিঙ্গ : মহিলা	LQX0531558 ফটো উপলব্ধ	369 নাম : ফুংসোৰাং ব্রক্ষ পিতাৰ নাম: ৰবিন্দ্ৰ কুমাৰ ব্রক্ষ ঘৰ নং : ১০৭ বয়স : 32 লিঙ্গ : পুৰুষ	LQX8845292 ফটো উপলব্ধ
370 নাম : জয়া ব্রক্ষ স্বামীৰ নাম: অৰ্জুন ব্রক্ষ ঘৰ নং : ১০৭ বয়স : 30 লিঙ্গ : মহিলা	LQX0006098 ফটো উপলব্ধ	371 নাম : জিৰন ব্রক্ষ পিতাৰ নাম: প্ৰফুল্ল ব্রক্ষ ঘৰ নং : ১০৭ বয়স : 50 লিঙ্গ : পুৰুষ	LQX8843172 ফটো উপলব্ধ	372 নাম : সুকুমাৰ ব্রক্ষ পিতাৰ নাম: প্ৰফুল্ল ব্রক্ষ ঘৰ নং : ১০৭ বয়স : 48 লিঙ্গ : পুৰুষ	LQX8843194 ফটো উপলব্ধ
373 নাম : ৰৈমালী ব্রক্ষ পিতাৰ নাম: প্ৰফুল্ল ব্রক্ষ ঘৰ নং : ১০৭ বয়স : 46 লিঙ্গ : মহিলা	LQX8843218 ফটো উপলব্ধ	374 নাম : গীতা ব্রক্ষ স্বামীৰ নাম: সুকুমাৰ ব্রক্ষ ঘৰ নং : ১০৭ বয়স : 44 লিঙ্গ : মহিলা	LQX0451187 ফটো উপলব্ধ	375 নাম : ৰিংচাৰ ব্রক্ষ পিতাৰ নাম: জিৰন ব্রক্ষ ঘৰ নং : ১০৭ বয়স : 24 লিঙ্গ : পুৰুষ	LQX0480954 ফটো উপলব্ধ
376 নাম : হিয়োম জ্যোতি ব্রক্ষ পিতাৰ নাম: সুকুমাৰ ব্রক্ষ ঘৰ নং : 109 বয়স : 21 লিঙ্গ : পুৰুষ	PVJ0126623 ফটো উপলব্ধ	377 নাম : বানেশ্বৰ ব্রক্ষ পিতাৰ নাম: অনল ক্ৰ ব্রক্ষ ঘৰ নং : ১১০ বয়স : 53 লিঙ্গ : পুৰুষ	LQX8843229 ফটো উপলব্ধ	378 নাম : সুখশ্ৰী ব্রক্ষ স্বামীৰ নাম: বানেশ্বৰ ব্রক্ষ ঘৰ নং : ১১০ বয়স : 48 লিঙ্গ : মহিলা	LQX8843230 ফটো উপলব্ধ
379 নাম : আওদৰ ব্রক্ষ পিতাৰ নাম: বিনেশ চন্দ্ৰ ব্রক্ষ ঘৰ নং : ১১১ বয়স : 55 লিঙ্গ : পুৰুষ	LQX8843252 ফটো উপলব্ধ	380 নাম : বিপুল ব্রক্ষ পিতাৰ নাম: বিনেশ চন্দ্ৰ ব্রক্ষ ঘৰ নং : ১১১ বয়স : 44 লিঙ্গ : পুৰুষ	LQX0386888 ফটো উপলব্ধ	381 নাম : চুমোন ব্রক্ষ পিতাৰ নাম: বিনেশ চন্দ্ৰ ব্রক্ষ ঘৰ নং : ১১১ বয়স : 42 লিঙ্গ : পুৰুষ	LQX8843263 ফটো উপলব্ধ
382 নাম : নিপুল ব্রক্ষ পিতাৰ নাম: বিনেশ চন্দ্ৰ ব্রক্ষ ঘৰ নং : ১১১ বয়স : 40 লিঙ্গ : পুৰুষ	LQX8843274 ফটো উপলব্ধ	383 নাম : দয়াল ব্রক্ষ পিতাৰ নাম: বিনেশ চন্দ্ৰ ব্রক্ষ ঘৰ নং : ১১১ বয়স : 38 লিঙ্গ : পুৰুষ	LQX8843285 ফটো উপলব্ধ	384 নাম : সবিতা ব্রক্ষ স্বামীৰ নাম: দয়াল ব্রক্ষ ঘৰ নং : ১১১ বয়স : 33 লিঙ্গ : মহিলা	LQX0216648 ফটো উপলব্ধ
385 নাম : ৰমিত বসুমতাৰী মাতৃৰ নাম: ৰঞ্জিতা বসুমতাৰী ঘৰ নং : ১১১ বয়স : 32 লিঙ্গ : পুৰুষ	LQX1612904 ফটো উপলব্ধ	386 নাম : সানসুমী ব্রক্ষ স্বামীৰ নাম: নিপুল ব্রক্ষ ঘৰ নং : 111 বয়স : 28 লিঙ্গ : মহিলা	LQX0390757 ফটো উপলব্ধ	387 নাম : ৰানী ব্রক্ষ স্বামীৰ নাম: চমন ব্রক্ষ ঘৰ নং : 111 বয়স : 24 লিঙ্গ : মহিলা	LQX0544338 ফটো উপলব্ধ
388 নাম : নাওমি ব্রক্ষ পিতাৰ নাম: বিপুল ব্রক্ষ ঘৰ নং : 111 বয়স : 21 লিঙ্গ : মহিলা	PVJ0055988 ফটো উপলব্ধ	E 389 নাম : ৰেনবালা ব্রক্ষ স্বামীৰ নাম: ফনীন্দ্র নাথ ব্রক্ষ ঘৰ নং : ১১২ বয়স : 70 লিঙ্গ : মহিলা	LQX8843309 ফটো উপলব্ধ	390 নাম : ৰাজু ব্রক্ষ পিতাৰ নাম: ফনীন্দ্র নাথ ব্রক্ষ ঘৰ নং : ১১২ বয়স : 55 লিঙ্গ : পুৰুষ	LQX8843321 ফটো উপলব্ধ



391 নাম : গায়ত্ৰী ব্ৰহ্ম পিতাৰ নাম: ফনীন্দ্র নাথ ব্ৰহ্ম ঘৰ নং : ১১২ বয়স : 51 লিঙ্গ : মহিলা	LQX8843310 ফটো উপলব্ধ	392 নাম : সবিতা ব্ৰহ্ম স্বামীৰ নাম: ৰাজু ব্ৰহ্ম ঘৰ নং : ১১২ বয়স : 50 লিঙ্গ : মহিলা	LQX8843332 ফটো উপলব্ধ	393 নাম : বিথু ব্ৰহ্ম পিতাৰ নাম: ফনীন্দ্র নাথ ব্ৰহ্ম ঘৰ নং : ১১২ বয়স : 50 লিঙ্গ : পুৰুষ	LQX8843343 ফটো উপলব্ধ
394 নাম : প্ৰতাপ ব্ৰহ্ম পিতাৰ নাম: ফনীন্দ্র ব্ৰহ্ম ঘৰ নং : ১১২ বয়স : 48 লিঙ্গ : পুৰুষ	LQX8843365 ফটো উপলব্ধ	395 নাম : ৰীতা ব্ৰহ্ম স্বামীৰ নাম: প্ৰতাপ ব্ৰহ্ম ঘৰ নং : ১১২ বয়স : 43 লিঙ্গ : মহিলা	LQX8843376 ফটো উপলব্ধ	396 নাম : নিৰু ব্ৰহ্ম পিতাৰ নাম: বিথু ব্ৰহ্ম ঘৰ নং : ১১২ বয়স : 34 লিঙ্গ : মহিলা	LQX8845929 ফটো উপলব্ধ
397 নাম : অনচুমাই ব্ৰহ্ম পিতাৰ নাম: ৰতন ব্ৰহ্ম ঘৰ নং : ১১২ বয়স : 29 লিঙ্গ : মহিলা	LQX0385674 ফটো উপলব্ধ	398 নাম : প্ৰশান্ত ব্ৰহ্ম পিতাৰ নাম: ৰতন ব্ৰহ্ম ঘৰ নং : ১১২ বয়স : 28 লিঙ্গ : পুৰুষ	LQX0146258 ফটো উপলব্ধ	399 নাম : অনাৰী বসুমতাৰী ব্ৰহ্ম স্বামীৰ নাম: প্ৰশান্ত ব্ৰহ্ম ঘৰ নং : ১১২ বয়স : 27 লিঙ্গ : মহিলা	LQX0385757 ফটো উপলব্ধ
400 নাম : প্ৰিয়ংকা ব্ৰহ্ম পিতাৰ নাম: প্ৰতাপ ঘৰ নং : ১১২ বয়স : 22 লিঙ্গ : মহিলা	PVJ0050674 ফটো উপলব্ধ	401 নাম : বিশুজিৎ ব্ৰহ্ম পিতাৰ নাম: ৰতন ব্ৰহ্ম ঘৰ নং : ১১২ বয়স : 21 লিঙ্গ : পুৰুষ	LQX7687551 ফটো উপলব্ধ	402 নাম : জি স্কু ব্ৰহ্ম পিতাৰ নাম: প্ৰতাপ ব্ৰহ্ম ঘৰ নং : 112 বয়স : 20 লিঙ্গ : পুৰুষ	PVJ0032573 ফটো উপলব্ধ
403 নাম : ৰতন ব্ৰহ্ম পিতাৰ নাম: ফনীন্দ্র ব্ৰহ্ম ঘৰ নং : ১১২ক বয়স : 53 লিঙ্গ : পুৰুষ	LQX8843387 ফটো উপলব্ধ	404 নাম : বেবতী ব্ৰহ্ম স্বামীৰ নাম: ৰতন ব্ৰহ্ম ঘৰ নং : ১১২ক বয়স : 48 লিঙ্গ : মহিলা	LQX8843398 ফটো উপলব্ধ	405 নাম : সুখশ্ৰী ব্ৰহ্ম স্বামীৰ নাম: মনীন্দ্র নাথ ব্ৰহ্ম ঘৰ নং : ১১৩ বয়স : 70 লিঙ্গ : মহিলা	LQX8843412 ফটো উপলব্ধ
406 নাম : প্ৰেমা বড়ো স্বামীৰ নাম: নিৰঞ্জন বড়ো ঘৰ নং : 113 বয়স : 40 লিঙ্গ : মহিলা	LQX8844051 ফটো উপলব্ধ	407 নাম : অঞ্জলী ব্ৰহ্ম মাতৃৰ নাম: ভগটি ব্ৰহ্ম ঘৰ নং : ১১৩ বয়স : 25 লিঙ্গ : মহিলা	LQX0390559 ফটো উপলব্ধ	408 নাম : ৰূপা বড়ো স্বামীৰ নাম: প্ৰহ্লাদ বড়ো ঘৰ নং : 114 বয়স : 58 লিঙ্গ : মহিলা	LQX0515197 ফটো উপলব্ধ
409 নাম : বাবুল ব্ৰহ্ম পিতাৰ নাম: বিমল বড়ো ঘৰ নং : ১১৪ বয়স : 45 লিঙ্গ : পুৰুষ	LQX8843445 ফটো উপলব্ধ	410 নাম : প্ৰহ্লাদ বড়ো পিতাৰ নাম: বিমল বড়ো ঘৰ নং : ১১৪ বয়স : 42 লিঙ্গ : পুৰুষ	LQX8843456 ফটো উপলব্ধ	411 নাম : নিৰ্জয় কুমাৰ ব্ৰহ্ম পিতাৰ নাম: বিমল ব্ৰহ্ম ঘৰ নং : ১১৪ বয়স : 40 লিঙ্গ : পুৰুষ	LQX8843467 ফটো উপলব্ধ
412 নাম : মিতালী ব্ৰহ্ম স্বামীৰ নাম: বাবুল ব্ৰহ্ম ঘৰ নং : ১১৪ বয়স : 36 লিঙ্গ : মহিলা	LQX8843478 ফটো উপলব্ধ	413 নাম : সততিনা ব্ৰহ্ম স্বামীৰ নাম: মঙ্গল বড়ো ঘৰ নং : ১১৪ বয়স : 31 লিঙ্গ : মহিলা	LQX8846046 ফটো উপলব্ধ	414 নাম : পৰমজীত ব্ৰহ্ম পিতাৰ নাম: বাবুল ব্ৰহ্ম ঘৰ নং : 114 বয়স : 20 লিঙ্গ : পুৰুষ	PVJ0032565 ফটো উপলব্ধ
415 নাম : মঙ্গল বড়ো পিতাৰ নাম: মহেশ্বৰ বড়ো ঘৰ নং : ১১৪ক বয়স : 32 লিঙ্গ : পুৰুষ	LQX8845805 ফটো উপলব্ধ	416 নাম : ৰজনীকান্ত ব্ৰহ্ম পিতাৰ নাম: উমলু ব্ৰহ্ম ঘৰ নং : ১১৭ বয়স : 60 লিঙ্গ : পুৰুষ	LQX8843489 ফটো উপলব্ধ	417 নাম : লক্ষী ব্ৰহ্ম স্বামীৰ নাম: ৰজনীকান্ত ব্ৰহ্ম ঘৰ নং : ১১৭ বয়স : 55 লিঙ্গ : মহিলা	LQX8843490 ফটো উপলব্ধ
418 নাম : বিজয় ব্ৰহ্ম পিতাৰ নাম: মণীন্দ্র ব্ৰহ্ম ঘৰ নং : 117 বয়স : 47 লিঙ্গ : পুৰুষ	LQX8845145 ফটো উপলব্ধ	419 নাম : মালতী ব্ৰহ্ম পিতাৰ নাম: ৰজনীকান্ত ব্ৰহ্ম ঘৰ নং : ১১৭ বয়স : 42 লিঙ্গ : মহিলা	LQX8843503 ফটো উপলব্ধ	420 নাম : জয়ন্তী ব্ৰহ্ম পিতাৰ নাম: ৰজনী কান্ত ব্ৰহ্ম ঘৰ নং : ১১৭ বয়স : 33 লিঙ্গ : মহিলা	LQX8845258 ফটো উপলব্ধ



421 নাম : গৌৰীনাথ ব্ৰহ্ম পিতাৰ নাম: বৰ্জনা কান্ত ব্ৰহ্ম ঘৰ নং : ১১৭ বয়স : 32 লিঙ্গ : পুৰুষ	LQX8845269 ফটো উপলব্ধ	422 নাম : দানসৌৰাং ব্ৰহ্ম পিতাৰ নাম: বৰ্জনাকান্ত ব্ৰহ্ম ঘৰ নং : ১১৭ বয়স : 29 লিঙ্গ : পুৰুষ	LQX0123000 ফটো উপলব্ধ	423 নাম : জোৎথিমা ব্ৰহ্ম মাতৃৰ নাম: নিমলা ব্ৰহ্ম ঘৰ নং : ১১৭ বয়স : 28 লিঙ্গ : মহিলা	LQX0233874 ফটো উপলব্ধ
E 424 নাম : শ্যমলাল চৌহান পিতাৰ নাম: বিক্ৰম চৌহান ঘৰ নং : ১১৮ বয়স : 80 লিঙ্গ : পুৰুষ	LQX8843536 ফটো উপলব্ধ	425 নাম : বাৰিয়া দেবী স্বামীৰ নাম: শ্যমলাল চৌহান ঘৰ নং : ১১৮ বয়স : 70 লিঙ্গ : মহিলা	LQX8843547 ফটো উপলব্ধ	426 নাম : বামুবা চৌহান পিতাৰ নাম: শ্যমলাল চৌহান ঘৰ নং : ১১৮ বয়স : 38 লিঙ্গ : পুৰুষ	LQX8843558 ফটো উপলব্ধ
427 নাম : লাখপতি দেবী স্বামীৰ নাম: বামুবা চৌহান ঘৰ নং : 118 বয়স : 35 লিঙ্গ : মহিলা	LQX7660707 ফটো উপলব্ধ	428 নাম : বাৰ্জেন চৌহান পিতাৰ নাম: শ্যমলাল চৌহান ঘৰ নং : ১১৯ বয়স : 57 লিঙ্গ : পুৰুষ	LQX8843569 ফটো উপলব্ধ	429 নাম : বৰ্জবতী দেবী স্বামীৰ নাম: বাৰ্জেন চৌহান ঘৰ নং : ১১৯ বয়স : 51 লিঙ্গ : মহিলা	LQX8843570 ফটো উপলব্ধ
430 নাম : নাগেশ্বৰ চৌহান পিতাৰ নাম: বাৰ্জেন চৌহান ঘৰ নং : 119 বয়স : 27 লিঙ্গ : পুৰুষ	LQX0537563 ফটো উপলব্ধ	431 নাম : মনেশ্বৰ চৌহান পিতাৰ নাম: বাৰ্জেন চৌহান ঘৰ নং : 119 বয়স : 21 লিঙ্গ : পুৰুষ	PVJ0058313 ফটো উপলব্ধ	432 নাম : মতি লাল চৌহান পিতাৰ নাম: চৰন চৌহান ঘৰ নং : ১২০ বয়স : 57 লিঙ্গ : পুৰুষ	LQX8843581 ফটো উপলব্ধ
E 433 নাম : চম্পা দেবী স্বামীৰ নাম: মতি লাল চৌহান ঘৰ নং : ১২০ বয়স : 51 লিঙ্গ : মহিলা	LQX8843592 ফটো উপলব্ধ	434 নাম : চতীয়া দেবী পিতাৰ নাম: মতিলাল চৌহান ঘৰ নং : ১২০ বয়স : 36 লিঙ্গ : মহিলা	LQX0399832 ফটো উপলব্ধ	435 নাম : হৰিলাল চৌহান পিতাৰ নাম: বামাদিং চৌহান ঘৰ নং : ১২২ বয়স : 61 লিঙ্গ : পুৰুষ	LQX8843627 ফটো উপলব্ধ
436 নাম : বাধিকা দেবী স্বামীৰ নাম: হৰিলাল চৌহান ঘৰ নং : ১২২ বয়স : 57 লিঙ্গ : মহিলা	LQX8843638 ফটো উপলব্ধ	437 নাম : মহোন চৌহান পিতাৰ নাম: চৰিলাল চৌহান ঘৰ নং : ১২২ক বয়স : 48 লিঙ্গ : পুৰুষ	LQX8843683 ফটো উপলব্ধ	438 নাম : মনিলাল চৌহান পিতাৰ নাম: সৰিলাল চৌহান ঘৰ নং : ১২২ বয়স : 48 লিঙ্গ : পুৰুষ	LQX8845203 ফটো উপলব্ধ
439 নাম : সৰধা দেবী পিতাৰ নাম: হৰিলাল চৌহান ঘৰ নং : ১২২ বয়স : 38 লিঙ্গ : মহিলা	LQX8843649 ফটো উপলব্ধ	440 নাম : বাধিকা চৌহান স্বামীৰ নাম: চন্দন চৌহান ঘৰ নং : ১২২ বয়স : 38 লিঙ্গ : মহিলা	LQX8843650 ফটো উপলব্ধ	441 নাম : চুনিতা চৌহান পিতাৰ নাম: চুনিলাল চৌহান ঘৰ নং : ১২২ বয়স : 35 লিঙ্গ : মহিলা	LQX8843661 ফটো উপলব্ধ
442 নাম : সন্জিত চৌহান পিতাৰ নাম: হৰিলাল চৌহান ঘৰ নং : ১২২ বয়স : 30 লিঙ্গ : পুৰুষ	LQX8846013 ফটো উপলব্ধ	443 নাম : চীলা দেবী পিতাৰ নাম: পৰণ চৌহান ঘৰ নং : ১২২ক বয়স : 20 লিঙ্গ : মহিলা	PVJ0107805 ফটো উপলব্ধ	444 নাম : মনোজ চৌহান পিতাৰ নাম: মনিলাল চৌহান ঘৰ নং : 122 বয়স : 20 লিঙ্গ : পুৰুষ	PVJ0121426 ফটো উপলব্ধ
445 নাম : নিৰঞ্জন চৌহান পিতাৰ নাম: নয়ন প্ৰচাদ চৌহান ঘৰ নং : ১২২খ বয়স : 27 লিঙ্গ : পুৰুষ	LQX0468769 ফটো উপলব্ধ	446 নাম : মনৰঞ্জন চৌহান পিতাৰ নাম: নয়ন প্ৰচাদ চৌহান ঘৰ নং : ১২২বী বয়স : 23 লিঙ্গ : পুৰুষ	LQX0484907 ফটো উপলব্ধ	447 নাম : পবন চৌহান পিতাৰ নাম: সৰিলাল চৌহান ঘৰ নং : ১২২ক বয়স : 58 লিঙ্গ : পুৰুষ	LQX8845225 ফটো উপলব্ধ
448 নাম : নয়ন প্ৰসাদ চৌহান পিতাৰ নাম: আবু চৌহান ঘৰ নং : ১২২খ বয়স : 55 লিঙ্গ : পুৰুষ	LQX8843707 ফটো উপলব্ধ	449 নাম : মিনা কুমাৰী চৌহান স্বামীৰ নাম: পবন চৌহান ঘৰ নং : ১২২ক বয়স : 43 লিঙ্গ : মহিলা	LQX8845214 ফটো উপলব্ধ	450 নাম : অন্তি দেবী স্বামীৰ নাম: নয়ন প্ৰসাদ চৌহান ঘৰ নং : ১২২খ বয়স : 41 লিঙ্গ : মহিলা	LQX8843694 ফটো উপলব্ধ



451 নাম : সগন্ধি দেবী স্বামীৰ নাম: মহোন চৌহান ঘৰ নং : ১২২ক বয়স : 37 লিঙ্গ : মহিলা	LQX8843672 ফটো উপলব্ধ	452 নাম : বিষ্ণু চৌহান পিতাৰ নাম: হীৰামন চৌহান ঘৰ নং : ১২৩ বয়স : 31 লিঙ্গ : পুৰুষ	LQX0152579 ফটো উপলব্ধ	453 নাম : ৰাম বিৰিশ চৌহান পিতাৰ নাম: মঙলু চৌহান ঘৰ নং : ১২৪ বয়স : 70 লিঙ্গ : পুৰুষ	LQX8843752 ফটো উপলব্ধ
454 নাম : নবিন চৌহান পিতাৰ নাম: ৰামবিৰিশ চৌহান ঘৰ নং : ১২৪ বয়স : 40 লিঙ্গ : পুৰুষ	LQX0479154 ফটো উপলব্ধ	455 নাম : তাপেশ্বৰী দেবী স্বামীৰ নাম: সাধু চৌহান ঘৰ নং : ১২৪ বয়স : 36 লিঙ্গ : মহিলা	LQX0264382 ফটো উপলব্ধ	456 নাম : মীতা ৰাম বড়ো পিতাৰ নাম: দিপৰ বড়ো ঘৰ নং : ১২৪ বয়স : 34 লিঙ্গ : পুৰুষ	LQX1612915 ফটো উপলব্ধ
457 নাম : সাধু চৌহান পিতাৰ নাম: ৰামবিৰিশ চৌহান ঘৰ নং : ১২৪ বয়স : 33 লিঙ্গ : পুৰুষ	LQX8845849 ফটো উপলব্ধ	458 নাম : ৰাজীত চৌহান পিতাৰ নাম: ৰাম বিৰিশ চৌহান ঘৰ নং : ১২৪ বয়স : 32 লিঙ্গ : পুৰুষ	LQX8846080 ফটো উপলব্ধ	459 নাম : মিৰা দেবী অন্যান্য: নবীন চৌহান ঘৰ নং : ১২৪ বয়স : 32 লিঙ্গ : মহিলা	LQX8846091 ফটো উপলব্ধ
460 নাম : বাসন্তী চৌহান স্বামীৰ নাম: ৰাজীত চৌহান ঘৰ নং : ১২৪ বয়স : 29 লিঙ্গ : মহিলা	LQX0399824 ফটো উপলব্ধ	E 461 নাম : ৰামপ্ৰসাদ চৌহান পিতাৰ নাম: মঙলু চৌহান ঘৰ নং : ১২৫ বয়স : 52 লিঙ্গ : পুৰুষ	LQX8843796 ফটো উপলব্ধ	462 নাম : লক্ষ্মিনী দেবী স্বামীৰ নাম: ৰামপ্ৰসাদ চৌহান ঘৰ নং : ১২৫ বয়স : 47 লিঙ্গ : মহিলা	LQX8843809 ফটো উপলব্ধ
463 নাম : বলীৰাজ চৌহান পিতাৰ নাম: ৰামপ্ৰসাদ চৌহান ঘৰ নং : ১২৫ বয়স : 27 লিঙ্গ : পুৰুষ	LQX0387555 ফটো উপলব্ধ	464 নাম : ফুলীয়া দেবী স্বামীৰ নাম: বিৰবল চৌহান ঘৰ নং : ১২৬ বয়স : 55 লিঙ্গ : মহিলা	LQX8843821 ফটো উপলব্ধ	E 465 নাম : ধনপল চৌহান পিতাৰ নাম: বিৰবল চৌহান ঘৰ নং : ১২৬ বয়স : 40 লিঙ্গ : পুৰুষ	LQX8843832 ফটো উপলব্ধ
466 নাম : ভান সিং চৌহান পিতাৰ নাম: বিৰবল চৌহান ঘৰ নং : ১২৬ বয়স : 38 লিঙ্গ : পুৰুষ	LQX8843843 ফটো উপলব্ধ	467 নাম : ৰাধিকা চৌহান স্বামীৰ নাম: ধনপল চৌহান ঘৰ নং : ১২৬ বয়স : 34 লিঙ্গ : মহিলা	LQX0560417 ফটো উপলব্ধ	468 নাম : গোবিন্দ ব. ডা পিতাৰ নাম: মহেন্দ্ৰ ব. ডা ঘৰ নং : ১২৬ বয়স : 31 লিঙ্গ : পুৰুষ	LQX8845974 ফটো উপলব্ধ
469 নাম : মনিমা বড়ো স্বামীৰ নাম: গোবিন্দ বড়ো ঘৰ নং : ১২৬ বয়স : 28 লিঙ্গ : মহিলা	LQX0016188 ফটো উপলব্ধ	470 নাম : হেমৰাজ চৌহান পিতাৰ নাম: মঙলু চৌহান ঘৰ নং : ১২৭ বয়স : 53 লিঙ্গ : পুৰুষ	LQX8843865 ফটো উপলব্ধ	471 নাম : মাজনী দেবী স্বামীৰ নাম: হেমৰাজ চৌহান ঘৰ নং : ১২৭ বয়স : 45 লিঙ্গ : মহিলা	LQX8843876 ফটো উপলব্ধ
472 নাম : লক্ষন চৌহান পিতাৰ নাম: মঙলু চৌহান ঘৰ নং : ১২৭ বয়স : 45 লিঙ্গ : পুৰুষ	LQX8843887 ফটো উপলব্ধ	473 নাম : মঞ্জু দেবী স্বামীৰ নাম: লক্ষণ চৌহান ঘৰ নং : ১২৭ বয়স : 39 লিঙ্গ : মহিলা	LQX8843898 ফটো উপলব্ধ	474 নাম : সঞ্জয় চৌহান পিতাৰ নাম: হেমৰাজ চৌহান ঘৰ নং : ১২৭ বয়স : 29 লিঙ্গ : পুৰুষ	LQX0123034 ফটো উপলব্ধ
475 নাম : মায়া দেবী পিতাৰ নাম: হেমৰাজ চৌহান ঘৰ নং : ১২৭ বয়স : 25 লিঙ্গ : মহিলা	LQX0386623 ফটো উপলব্ধ	476 নাম : অনিতা দেবী স্বামীৰ নাম: সঞ্জয় চৌহান ঘৰ নং : 127 বয়স : 23 লিঙ্গ : মহিলা	PVJ0032664 ফটো উপলব্ধ	477 নাম : ববি দেবী পিতাৰ নাম: হেমৰাজ চৌহান ঘৰ নং : ১২৭ বয়স : 22 লিঙ্গ : মহিলা	LQX1161629 ফটো উপলব্ধ
478 নাম : ৰামভজন চৌহান পিতাৰ নাম: শংকৰ চৌহান ঘৰ নং : ১২৮ বয়স : 43 লিঙ্গ : পুৰুষ	LQX8843923 ফটো উপলব্ধ	479 নাম : বিৰাজ চৌহান পিতাৰ নাম: ৰামবিৰিশ চৌহান ঘৰ নং : 128 বয়স : 40 লিঙ্গ : পুৰুষ	PVJ0136903 ফটো উপলব্ধ	480 নাম : মিৰা দেবী স্বামীৰ নাম: ৰামভজন চৌহান ঘৰ নং : ১২৮ বয়স : 39 লিঙ্গ : মহিলা	LQX8843934 ফটো উপলব্ধ



481 নাম : ৰাজপতি চৌহান পিতাৰ নাম: ৰামবিৰাজ চৌহান ঘৰ নং : 128 বয়স : 34 লিঙ্গ : পুৰুষ	LQX7695026 ফটো উপলব্ধ	482 নাম : জিৰিয়া দেবী স্বামীৰ নাম: ৰাজপতি চৌহান ঘৰ নং : 128 বয়স : 31 লিঙ্গ : মহিলা	LQX7693195 ফটো উপলব্ধ	483 নাম : বিজয় চৌহান পিতাৰ নাম: শংকৰ চৌহান ঘৰ নং : 128 বয়স : 45 লিঙ্গ : পুৰুষ	LQX8843945 ফটো উপলব্ধ
484 নাম : শান্তি দেবী স্বামীৰ নাম: বিজয় চৌহান ঘৰ নং : 128 বয়স : 39 লিঙ্গ : মহিলা	LQX8843956 ফটো উপলব্ধ	485 নাম : ধৰ্মেশ্বৰ বড়ো পিতাৰ নাম: জয়ৰাম বড়ো ঘৰ নং : 130 বয়স : 67 লিঙ্গ : পুৰুষ	LQX8843967 ফটো উপলব্ধ	486 নাম : জয়দেব বড়ো পিতাৰ নাম: ধৰ্মেশ্বৰ বড়ো ঘৰ নং : 130 বয়স : 38 লিঙ্গ : পুৰুষ	LQX8843989 ফটো উপলব্ধ
487 নাম : কবিতা বড়ো পিতাৰ নাম: ধৰ্মেশ্বৰ বড়ো ঘৰ নং : 130 বয়স : 34 লিঙ্গ : মহিলা	LQX8843990 ফটো উপলব্ধ	488 নাম : আলাইশ্ৰী বড়ো স্বামীৰ নাম: জয়দেৱ বড়ো ঘৰ নং : 130 বয়স : 31 লিঙ্গ : মহিলা	LQX0155887 ফটো উপলব্ধ	489 নাম : বকুল বড়ো পিতাৰ নাম: জয়ৰাম বড়ো ঘৰ নং : 130 বয়স : 65 লিঙ্গ : পুৰুষ	LQX8844006 ফটো উপলব্ধ
490 নাম : জুনৈ বড়ো স্বামীৰ নাম: বকুল বড়ো ঘৰ নং : 131 বয়স : 60 লিঙ্গ : মহিলা	LQX8844017 ফটো উপলব্ধ	491 নাম : নিৰঞ্জন বড়ো পিতাৰ নাম: বকুল বড়ো ঘৰ নং : 131 বয়স : 42 লিঙ্গ : পুৰুষ	LQX8844028 ফটো উপলব্ধ	492 নাম : দীপক বড়ো পিতাৰ নাম: বকুল বড়ো ঘৰ নং : 131 বয়স : 40 লিঙ্গ : পুৰুষ	LQX8844039 ফটো উপলব্ধ
493 নাম : বিষ্ণু বড়ো পিতাৰ নাম: বকুল বড়ো ঘৰ নং : 131 বয়স : 38 লিঙ্গ : পুৰুষ	LQX8844040 ফটো উপলব্ধ	494 নাম : মঞ্জু বড়ো স্বামীৰ নাম: দীপক বড়ো ঘৰ নং : 131 বয়স : 32 লিঙ্গ : মহিলা	LQX0156109 ফটো উপলব্ধ	495 নাম : ৰশ্মীলা নাৰ্জাৰী স্বামীৰ নাম: বিষ্ণু বড়ো ঘৰ নং : 131 বয়স : 27 লিঙ্গ : মহিলা	LQX0379982 ফটো উপলব্ধ
496 নাম : বন্ধুৰাম ব্ৰহ্ম পিতাৰ নাম: মহিম ব্ৰহ্ম ঘৰ নং : 132 বয়স : 70 লিঙ্গ : পুৰুষ	LQX8844062 ফটো উপলব্ধ	497 নাম : জাৰৌ ব্ৰহ্ম স্বামীৰ নাম: বন্ধুৰাম ব্ৰহ্ম ঘৰ নং : 132 বয়স : 68 লিঙ্গ : মহিলা	LQX8844073 ফটো উপলব্ধ	498 নাম : বিষ্ণু ব্ৰহ্ম পিতাৰ নাম: বৃগা ব্ৰহ্ম ঘৰ নং : 132 বয়স : 65 লিঙ্গ : পুৰুষ	LQX0543900 ফটো উপলব্ধ
499 নাম : অশিনী ব্ৰহ্ম পিতাৰ নাম: বন্ধুৰাম ব্ৰহ্ম ঘৰ নং : 132 বয়স : 47 লিঙ্গ : পুৰুষ	LQX8844108 ফটো উপলব্ধ	500 নাম : গৌমচাৰ ব্ৰহ্ম পিতাৰ নাম: বন্ধুৰাম ব্ৰহ্ম ঘৰ নং : 132 বয়স : 45 লিঙ্গ : পুৰুষ	LQX8844119 ফটো উপলব্ধ	501 নাম : পদ্মীনি বড়ো অন্যান্য: খৰগেশ্বৰ বড়ো ঘৰ নং : 132 বয়স : 42 লিঙ্গ : মহিলা	LQX8844131 ফটো উপলব্ধ
502 নাম : জাংগীলা ব্ৰহ্ম পিতাৰ নাম: বন্ধুৰাম ব্ৰহ্ম ঘৰ নং : 132 বয়স : 39 লিঙ্গ : পুৰুষ	LQX8844142 ফটো উপলব্ধ	503 নাম : মহিমা ব্ৰহ্ম স্বামীৰ নাম: জাংগীলা ব্ৰহ্ম ঘৰ নং : 132 বয়স : 38 লিঙ্গ : মহিলা	LQX8845270 ফটো উপলব্ধ	504 নাম : সোমশ্ৰী ব্ৰহ্ম স্বামীৰ নাম: অসিনি ব্ৰহ্ম ঘৰ নং : 132 বয়স : 37 লিঙ্গ : মহিলা	LQX8844153 ফটো উপলব্ধ
505 নাম : হৰনি ব্ৰহ্ম স্বামীৰ নাম: বিষ্ণু ব্ৰহ্ম ঘৰ নং : 138 বয়স : 60 লিঙ্গ : মহিলা	LQX8844175 ফটো উপলব্ধ	506 নাম : পূৰ্ণিমা বড়ো স্বামীৰ নাম: নাগিৰাম বড়ো ঘৰ নং : 135 বয়স : 55 লিঙ্গ : মহিলা	LQX8844200 ফটো উপলব্ধ	507 নাম : আশা বড়ো পিতাৰ নাম: নাগি ৰাম বড়ো ঘৰ নং : 135 বয়স : 22 লিঙ্গ : মহিলা	LQX1142223 ফটো উপলব্ধ
508 নাম : বলেন বড়ো পিতাৰ নাম: কান্তি বড়ো ঘৰ নং : 139 বয়স : 55 লিঙ্গ : পুৰুষ	LQX8844244 ফটো উপলব্ধ	509 নাম : নাওমাই বড়ো স্বামীৰ নাম: বলেন বড়ো ঘৰ নং : 139 বয়স : 47 লিঙ্গ : মহিলা	LQX8844255 ফটো উপলব্ধ	510 নাম : ৰাকেশ বড়ো পিতাৰ নাম: বলেন বড়ো ঘৰ নং : 139 বয়স : 29 লিঙ্গ : পুৰুষ	LQX0159095 ফটো উপলব্ধ



511 নাম : গোবিন্দ বড়ো পিতাৰ নাম: বলেন বড়ো ঘৰ নং : ১৩৭ বয়স : 28 লিঙ্গ : পুৰুষ	LQX0159145 ফটো উপলব্ধ	512 নাম : বেবিকা বড়ো স্বামীৰ নাম: গোবিন্দ বড়ো ঘৰ নং : ১৩৭ বয়স : 28 লিঙ্গ : মহিলা	LQX0159178 ফটো উপলব্ধ	513 নাম : সোনালী বড়ো পিতাৰ নাম: বলেন বড়ো ঘৰ নং : ১৩৭ বয়স : 22 লিঙ্গ : মহিলা	PVJ0053744 ফটো উপলব্ধ
514 নাম : খাজলু ৰাম বড়ো পিতাৰ নাম: বাইজুৰাম বড়ো ঘৰ নং : ১৩৮ বয়স : 65 লিঙ্গ : পুৰুষ	LQX8844266 ফটো উপলব্ধ	515 নাম : হক্ৰেশ্বৰী বড়ো স্বামীৰ নাম: কাজলুৰাম বড়ো ঘৰ নং : ১৩৮ বয়স : 60 লিঙ্গ : মহিলা	LQX8844277 ফটো উপলব্ধ	516 নাম : অনিতা দৈমাৰী স্বামীৰ নাম: নিপেন বড়ো ঘৰ নং : 138 বয়স : 42 লিঙ্গ : মহিলা	PVJ0000489 ফটো উপলব্ধ
517 নাম : নিপেন বড়ো পিতাৰ নাম: কাজলুৰাম বড়ো ঘৰ নং : ১৩৮ বয়স : 40 লিঙ্গ : পুৰুষ	LQX8844288 ফটো উপলব্ধ	518 নাম : দানেশ্বৰী বড়ো পিতাৰ নাম: কাজলুৰাম বড়ো ঘৰ নং : ১৩৮ বয়স : 38 লিঙ্গ : মহিলা	LQX8844299 ফটো উপলব্ধ	519 নাম : তপেশ্বৰী ব্ৰহ্ম স্বামীৰ নাম: গামচাৰ ব্ৰহ্ম ঘৰ নং : 38 বয়স : 38 লিঙ্গ : মহিলা	LQX8844302 ফটো উপলব্ধ
520 নাম : শনিবৰ বড়ো পিতাৰ নাম: চেনাৰাম বড়ো ঘৰ নং : ১৩৯ বয়স : 57 লিঙ্গ : পুৰুষ	LQX8844313 ফটো উপলব্ধ	521 নাম : পঞ্চমী বড়ো স্বামীৰ নাম: শনিবৰ বড়ো ঘৰ নং : ১৩৯ বয়স : 52 লিঙ্গ : মহিলা	LQX8844324 ফটো উপলব্ধ	522 নাম : কমল বড়ো পিতাৰ নাম: শনিবৰ বড়ো ঘৰ নং : ১৩৯ বয়স : 32 লিঙ্গ : পুৰুষ	LQX8845349 ফটো উপলব্ধ
523 নাম : বিৰগৈৰি খাকলাৰী স্বামীৰ নাম: নিমল বড়ো ঘৰ নং : ১৩৯ বয়স : 30 লিঙ্গ : মহিলা	LQX0542068 ফটো উপলব্ধ	524 নাম : নিৰ্মল বড়ো পিতাৰ নাম: কান্তিৰাম বড়ো ঘৰ নং : ১৩৯ বয়স : 29 লিঙ্গ : পুৰুষ	LQX0160036 ফটো উপলব্ধ	525 নাম : চৌমশ্ৰী বড়ো পিতাৰ নাম: শনিবৰ বড়ো ঘৰ নং : ১৩৯ বয়স : 28 লিঙ্গ : মহিলা	LQX0160119 ফটো উপলব্ধ
526 নাম : বৰ্ণালী বসুমতাৰী স্বামীৰ নাম: কমল বড়ো ঘৰ নং : ১৩৯ বয়স : 26 লিঙ্গ : মহিলা	PVJ0053017 ফটো উপলব্ধ	527 নাম : হংগাবৰ ব্ৰহ্ম স্বামীৰ নাম: বত্ৰেশ্বৰ ব্ৰহ্ম ঘৰ নং : ১৪০ বয়স : 70 লিঙ্গ : মহিলা	LQX8844335 ফটো উপলব্ধ	528 নাম : দময়ন্তী ব্ৰহ্ম পিতাৰ নাম: বত্ৰেশ্বৰ ব্ৰহ্ম ঘৰ নং : ১৪০ বয়স : 55 লিঙ্গ : মহিলা	LQX8844346 ফটো উপলব্ধ
529 নাম : বৈমালী ব্ৰহ্ম পিতাৰ নাম: সবিন্দ্র ব্ৰহ্ম ঘৰ নং : ১৪০ বয়স : 55 লিঙ্গ : মহিলা	LQX8844368 ফটো উপলব্ধ	530 নাম : হিৰিন্মা ব্ৰহ্ম পিতাৰ নাম: চবিন ব্ৰহ্ম ঘৰ নং : ১৪০ বয়স : 52 লিঙ্গ : মহিলা	LQX8844357 ফটো উপলব্ধ	531 নাম : নাৰ্চী ব্ৰহ্ম পিতাৰ নাম: বত্ৰেশ্বৰ ব্ৰহ্ম ঘৰ নং : ১৪০ বয়স : 49 লিঙ্গ : পুৰুষ	LQX8844379 ফটো উপলব্ধ
532 নাম : পুৰ্ণেশ্বৰী ব্ৰহ্ম স্বামীৰ নাম: কান্তেশ্বৰ ব্ৰহ্ম ঘৰ নং : ১৪০ বয়স : 37 লিঙ্গ : মহিলা	LQX0468777 ফটো উপলব্ধ	533 নাম : চুবল ব্ৰহ্ম পিতাৰ নাম: নাৱে ব্ৰহ্ম ঘৰ নং : ১৪১ বয়স : 42 লিঙ্গ : পুৰুষ	LQX8844426 ফটো উপলব্ধ	534 নাম : লামাচী ব্ৰহ্ম স্বামীৰ নাম: চুবল ব্ৰহ্ম ঘৰ নং : ১৪১ বয়স : 38 লিঙ্গ : মহিলা	LQX8844437 ফটো উপলব্ধ
535 নাম : জ্ঞান্গা ব্ৰহ্ম মাতৃৰ নাম: লামাচী ব্ৰহ্ম ঘৰ নং : 141 বয়স : 20 লিঙ্গ : মহিলা	PVJ0010082 ফটো উপলব্ধ	536 নাম : ঘনকান্ত ব্ৰহ্ম পিতাৰ নাম: হৰিচৰন ব্ৰহ্ম ঘৰ নং : ১৪২ বয়স : 51 লিঙ্গ : পুৰুষ	LQX8844448 ফটো উপলব্ধ	537 নাম : নিৰপমা ব্ৰহ্ম পিতাৰ নাম: হৰিচৰন ব্ৰহ্ম ঘৰ নং : ১৪২ বয়স : 38 লিঙ্গ : মহিলা	LQX8844471 ফটো উপলব্ধ
538 নাম : বেবতী ব্ৰহ্ম স্বামীৰ নাম: হৰিচৰন ব্ৰহ্ম ঘৰ নং : ১৪৪ বয়স : 57 লিঙ্গ : মহিলা	LQX8844482 ফটো উপলব্ধ	539 নাম : পুইনী ব্ৰহ্ম পিতাৰ নাম: হৰিচন্দ্র ব্ৰহ্ম ঘৰ নং : ১৪৪ বয়স : 37 লিঙ্গ : পুৰুষ	LQX8844537 ফটো উপলব্ধ	540 নাম : সন্তোষ ব্ৰহ্ম পিতাৰ নাম: হৰিচৰন ব্ৰহ্ম ঘৰ নং : ১৪৪ বয়স : 35 লিঙ্গ : পুৰুষ	LQX8844493 ফটো উপলব্ধ



541 নাম : ধীৰেন ব্ৰহ্ম পিতাৰ নাম: ধনেশ্বৰ ব্ৰহ্ম ঘৰ নং : 185 বয়স : 50 লিঙ্গ : পুৰুষ	LQX8844506 ফটো উপলব্ধ	542 নাম : মাকনী ব্ৰহ্ম স্বামীৰ নাম: ধীৰেন ব্ৰহ্ম ঘৰ নং : 185 বয়স : 45 লিঙ্গ : মহিলা	LQX8844517 ফটো উপলব্ধ	543 নাম : বিনীতা ব্ৰহ্ম পিতাৰ নাম: ধীৰেন ব্ৰহ্ম ঘৰ নং : 185 বয়স : 22 লিঙ্গ : মহিলা	PVJ0060624 ফটো উপলব্ধ
544 নাম : বাজেন্দ্ৰ চৌহান পিতাৰ নাম: কিশোৰী চৌহান ঘৰ নং : 186 বয়স : 60 লিঙ্গ : পুৰুষ	LQX8844528 ফটো উপলব্ধ	545 নাম : লখু চৌহান পিতাৰ নাম: বাজেন্দ্ৰ চৌহান ঘৰ নং : 186 বয়স : 38 লিঙ্গ : পুৰুষ	LQX8844539 ফটো উপলব্ধ	546 নাম : বাজ কুমাৰী চৌহান স্বামীৰ নাম: লখু চৌহান ঘৰ নং : 186 বয়স : 28 লিঙ্গ : মহিলা	LQX0278135 ফটো উপলব্ধ
E 547 নাম : ধনবতী দেৱী স্বামীৰ নাম: কিশোৰী চৌহান ঘৰ নং : 187 বয়স : 95 লিঙ্গ : মহিলা	LQX8844540 ফটো উপলব্ধ	548 নাম : লালসিং চৌহান পিতাৰ নাম: কিশোৰী চৌহান ঘৰ নং : 187 বয়স : 44 লিঙ্গ : পুৰুষ	LQX8844551 ফটো উপলব্ধ	549 নাম : নিৰ্মলা দেৱী পিতাৰ নাম: লালসিংহ চৌহান ঘৰ নং : 148 বয়স : 20 লিঙ্গ : মহিলা	PVJ0090134 ফটো উপলব্ধ
550 নাম : প্ৰহ্লাদ চৌহান পিতাৰ নাম: নন্দলাল চৌহান ঘৰ নং : 150 বয়স : 25 লিঙ্গ : পুৰুষ	LQX0476945 ফটো উপলব্ধ	551 নাম : সুমৰি দেৱী স্বামীৰ নাম: অজুন চৌহান ঘৰ নং : 151 বয়স : 50 লিঙ্গ : মহিলা	LQX8844620 ফটো উপলব্ধ	552 নাম : ৰশ্মি দেৱী স্বামীৰ নাম: সঞ্জয় চৌহান ঘৰ নং : 151 বয়স : 34 লিঙ্গ : মহিলা	LQX7687387 ফটো উপলব্ধ
553 নাম : ভীম চৌহান পিতাৰ নাম: মুন্সৰ চৌহান ঘৰ নং : 152 বয়স : 55 লিঙ্গ : পুৰুষ	LQX8844631 ফটো উপলব্ধ	554 নাম : গীতা দেৱী স্বামীৰ নাম: ভীম চৌহান ঘৰ নং : 152 বয়স : 49 লিঙ্গ : মহিলা	LQX8844642 ফটো উপলব্ধ	555 নাম : মন্তু চৌহান পিতাৰ নাম: ভীম চৌহান ঘৰ নং : 152 বয়স : 33 লিঙ্গ : পুৰুষ	LQX0028589 ফটো উপলব্ধ
556 নাম : নগীতা চৌহান স্বামীৰ নাম: মন্তু চৌহান ঘৰ নং : 152 বয়স : 33 লিঙ্গ : মহিলা	LQX0028597 ফটো উপলব্ধ	557 নাম : বাজ চৌহান পিতাৰ নাম: ভীম চৌহান ঘৰ নং : 152 বয়স : 28 লিঙ্গ : পুৰুষ	LQX0399790 ফটো উপলব্ধ	558 নাম : কৃষ্ণ চৌহান পিতাৰ নাম: ভীম চৌহান ঘৰ নং : 152 বয়স : 21 লিঙ্গ : পুৰুষ	LQX7698434 ফটো উপলব্ধ
559 নাম : লতী হৰিজন স্বামীৰ নাম: কপি ৰাম হৰিজন ঘৰ নং : 153 বয়স : 65 লিঙ্গ : মহিলা	LQX8844653 ফটো উপলব্ধ	560 নাম : উমা ব্ৰহ্ম স্বামীৰ নাম: গোপাল বৰো ঘৰ নং : 169 বয়স : 42 লিঙ্গ : মহিলা	LQX0399840 ফটো উপলব্ধ	561 নাম : মিবীনা সোৰেন স্বামীৰ নাম: অবেদ মুৰ্মু ঘৰ নং : 738 বয়স : 30 লিঙ্গ : মহিলা	LQX1123884 ফটো উপলব্ধ



562 1 PVJ0151167 নাম : নাগেশ্বৰ চৌহান পিতাৰ নাম: মতিলাল চৌহান ঘৰ নং : 120 বয়স : 24 লিঙ্গ : পুৰুষ ফটো উপলব্ধ	563 1 PVJ0151175 নাম : চুচানা চৰেন স্বামীৰ নাম: দেবীলাল মুৰ্মু ঘৰ নং : 47 বয়স : 23 লিঙ্গ : মহিলা ফটো উপলব্ধ	564 1 PVJ0151423 নাম : মনি হাসদা স্বামীৰ নাম: ফিলিমন কিস্কো ঘৰ নং : 55 বয়স : 21 লিঙ্গ : মহিলা ফটো উপলব্ধ
565 1 PVJ0151803 নাম : বুৰিন মুৰ্মু পিতাৰ নাম: বাৰেন মুৰ্মু ঘৰ নং : 84 বয়স : 23 লিঙ্গ : পুৰুষ ফটো উপলব্ধ	566 1 HCK0018416 নাম : দ্ৰোপতি দেৱী পিতাৰ নাম: ৰাজকুমাৰ চৌহান ঘৰ নং : 120 বয়স : 28 লিঙ্গ : মহিলা ফটো উপলব্ধ	567 1 PVJ0190942 নাম : লুকাশ কিস্কু পিতাৰ নাম: জনাৰাম কিস্কু ঘৰ নং : 52 বয়স : 18 লিঙ্গ : পুৰুষ ফটো উপলব্ধ
568 1 PVJ0190959 নাম : দাদিবল চৌহান পিতাৰ নাম: মনিলাল চৌহান ঘৰ নং : 39 বয়স : 19 লিঙ্গ : পুৰুষ ফটো উপলব্ধ	569 1 PVJ0190967 নাম : সীতা টুডু পিতাৰ নাম: ৰাম টুডু ঘৰ নং : 58 বয়স : 21 লিঙ্গ : মহিলা ফটো উপলব্ধ	570 1 PVJ0190975 নাম : কোঁৱাৰ টুডু পিতাৰ নাম: ৰাম টুডু ঘৰ নং : 58 বয়স : 18 লিঙ্গ : পুৰুষ ফটো উপলব্ধ
571 1 PVJ0190983 নাম : ভাৰত টুডু পিতাৰ নাম: ৰাম টুডু ঘৰ নং : 58 বয়স : 19 লিঙ্গ : পুৰুষ ফটো উপলব্ধ	572 1 PVJ0191213 নাম : জয়মতি দৈমাৰি স্বামীৰ নাম: নোৰাস্বৰ ব্ৰহ্ম ঘৰ নং : 110 বয়স : 18 লিঙ্গ : মহিলা ফটো উপলব্ধ	573 1 PVJ0191247 নাম : জ্ঞানসৰ বসুমতাৰী বসুমতাৰী পিতাৰ নাম: বোঙ্গ বসুমতাৰী ঘৰ নং : 92 বয়স : 20 লিঙ্গ : পুৰুষ ফটো উপলব্ধ
574 1 PVJ0191221 নাম : ইলা কছাৰী স্বামীৰ নাম: সনেশ্বৰ ব্ৰহ্ম ঘৰ নং : 110 বয়স : 27 লিঙ্গ : মহিলা ফটো উপলব্ধ	575 1 PVJ0191239 নাম : সুমন চৌহান চৌহান মাতৃৰ নাম: ৰাধিকা চৌহান চৌহান ঘৰ নং : 122 বয়স : 20 লিঙ্গ : মহিলা ফটো উপলব্ধ	



576	1	PVJ0201400
নাম : মিৰ হাসদা পিতাৰ নাম : বাম হাসদা ঘৰ নং : 89 বয়স : 19 লিঙ্গ : মহিলা		ফটো উপলব্ধ

ভোটাৰৰ সাৰাংশ							
A) ভোটাৰৰ সংখ্যা							
	তালিকাৰ প্ৰকাৰ	তালিকাৰ চিনাক্তকৰণ	ভোটাৰৰ সংখ্যা				
			পুৰুষ	মহিলা	ওয় লিঙ্গ	মুঠ	
I	মূল তালিকা	মূল তালিকা	বিশেষ সংশোধন, 2026 চনৰ পূৰ্বৰ 2025 চনৰ মূল তালিকাৰ লগত থকা সংযোজন সমূহ একত্ৰিতকৰন কৰা তালিকা ।	270	291	0	561
II	যোগ তালিকা	পৰিপূৰক 1	বিশেষ সংক্ষিপ্ত সংশোধন, 2026	7	7	0	14
		পৰিপূৰক 2	অনবিচ্ছিন্ন সংশোধন 2026	0	1	0	1
			মুঠ	7	8	0	15
III	বিয়োজন তালিকা	পৰিপূৰক 1	বিশেষ সংক্ষিপ্ত সংশোধন, 2026	7	11	0	18
		পৰিপূৰক 2	অনবিচ্ছিন্ন সংশোধন 2026	0	1	0	1
			মুঠ	7	12	0	19
IV	লিংগ ক্ষেত্ৰত পৰিবৰ্তনৰ বাবে পাৰ্থক্য			0	0	0	0
এই সংশোধনৰ পিছত ভোটাৰ তালিকাত ভোটাৰৰ মুঠ সংখ্যা (I+II-III+IV)				270	287	0	557

B) শুধৰনীৰ সংখ্যা		
তালিকাৰ প্ৰকাৰ	তালিকাৰ চিনাক্তকৰণ	শুধৰনীৰ সংখ্যা
পৰিপূৰক 1	বিশেষ সংক্ষিপ্ত সংশোধন, 2026	6
পৰিপূৰক 2	অনবিচ্ছিন্ন সংশোধন 2026	0
	মুঠ	6

নিৰ্বাচক পঞ্জীয়ন বিষয়াৰ স্বাক্ষৰ

E-মৃত, S-স্থানান্তৰিত/ বাসস্থান পৰিবৰ্তন, R-প্ৰতিলিপি, M-নিখোজ, Q-অযোগ্য