



## ভোটাৰ তালিকা 2026 S03 অসম

বিধানসভা সমষ্টিৰ নম্বৰ, নাম আৰু সংৰক্ষণৰ স্থিতি : 46 - ওদালগুৰি (অনুসূচিত জনজাতি)		খণ্ড নং : 170			
এই বিধানসভা সমষ্টিত কোন সংসদীয় সমষ্টিৰ অন্তৰ্গত তাৰ নম্বৰ, নাম আৰু সংৰক্ষণ স্থিতি : 4 - দৰং-ওদালগুৰি (সাধাৰণ)					
<b>1. সংশোধনৰ বিৱৰণ</b>					
সংশোধনৰ বছৰ	2026	তালিকাৰ চিনাক্তকৰণ			
ভিত্তি তাৰিখ	01-04-2026	বিশেষ সংশোধন, 2026 চনৰ পূৰ্বৰ 2025 চনৰ মূল তালিকাৰ লগত থকা সংযোজন সমূহ একত্ৰিতকৰণ কৰা তালিকা।			
সংশোধনৰ প্ৰকাৰ	বিশেষ সংশোধন 2026				
প্ৰকাশনৰ তাৰিখ	23-03-2026				
<b>2. খণ্ড আৰু ভোটগ্ৰহন কেন্দ্ৰৰ বিৱৰণ</b>					
খণ্ডৰ অন্তৰ্গত এলেকা সমূহৰ নম্বৰ আৰু নাম					
1-বৰন গাওঁ (অংশ)	মূল চহৰ/গাওঁ : বৰন গাওঁ				
2-৩ নং সাপখাইটী	ৱাৰ্ড নং :				
	ডাকঘৰ : ওদালগুৰি				
	পুলিচ থানা : ওদালগুৰি				
	ব্লক : ওদালগুৰি (অংশ-১)				
	ৰাজহ চক্ৰ : ওদালগুৰি				
	জিলা : ওদালগুৰি				
	পিনকোড : 784509				
<b>3. ভোটগ্ৰহন কেন্দ্ৰৰ বিৱৰণ</b>					
ভোটগ্ৰহন কেন্দ্ৰৰ নম্বৰ আৰু নাম :		ভোটগ্ৰহন কেন্দ্ৰৰ প্ৰকাৰ (পুৰুষ/মহিলা/সাধাৰণ)		সাধাৰণ	
170 - বৰনগাওঁ হাইস্কুল (বাওঁফাল)		খণ্ডৰ অন্তৰ্গত সহায়ক ভোটগ্ৰহন কেন্দ্ৰ		0	
ভোটগ্ৰহন কেন্দ্ৰৰ ঠিকনা :		সংখ্যা :			
বৰনগাওঁ হাইস্কুল, 2, বৰন গাওঁ পোঃঅঃ -ওদালগুৰি জিলা-ওদালগুৰি					
৭৮৪৫০৯					
<b>4. ভোটাৰৰ সংখ্যা</b>					
আৰম্ভনি ক্ৰমিক	শেষ ক্ৰমিক নং	মুঠ ভোটাৰ			
নং		পুৰুষ	মহিলা	৩য় লিঙ্গ	মুঠ
1	1159	559	536	0	1095

নিৰ্বাচক পঞ্জীয়ন বিষয়াৰ স্বাক্ষৰ

Nazri Naksha

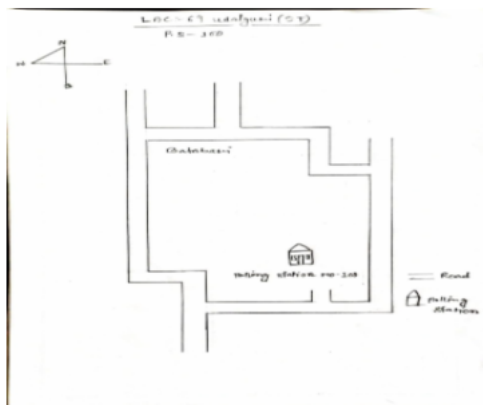

Google Map View



Polling Station Building Front View



ভোটগ্ৰহন কেন্দ্ৰৰ সন্মুখৰ দৃশ্য



Cad View

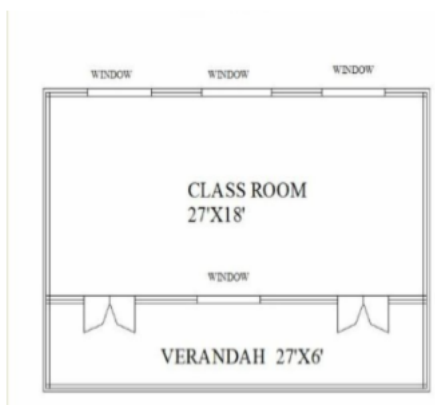

Key MAP View

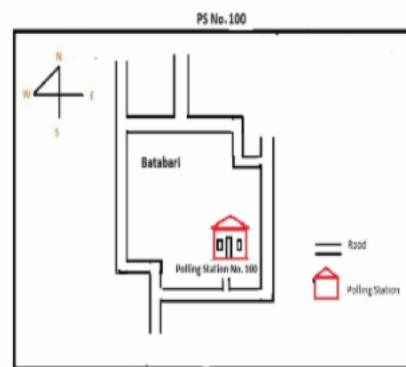



1 নাম : দেবেন বসুমতাৰী পিতাৰ নাম: কান্দুৰী বসুমতাৰী ঘৰ নং : ১৪৮ বয়স : ৪০ লিঙ্গ : পুৰুষ	LQX8235516 ফটো উপলব্ধ	2 নাম : বীনেল বসুমতাৰী পিতাৰ নাম: দেবেন বসুমতাৰী ঘৰ নং : ১৪৮ বয়স : ৪১ লিঙ্গ : পুৰুষ	LQX8235538 ফটো উপলব্ধ	3 নাম : মনোজ বসুমতাৰী পিতাৰ নাম: দেবেন বসুমতাৰী ঘৰ নং : ১৪৮ বয়স : ৩৪ লিঙ্গ : পুৰুষ	LQX8235549 ফটো উপলব্ধ
4 নাম : বুপাখি দৈমাৰী স্বামীৰ নাম: মনোজ বসুমতাৰী ঘৰ নং : ১৪৮ বয়স : ৩৪ লিঙ্গ : মহিলা	LQX0244020 ফটো উপলব্ধ	5 নাম : সোমেশ্বৰ বসুমতাৰী পিতাৰ নাম: কান্দুৰী বসুমতাৰী ঘৰ নং : ১৪৯ বয়স : ৬২ লিঙ্গ : পুৰুষ	LQX8235550 ফটো উপলব্ধ	6 নাম : ধৰনী বসুমতাৰী স্বামীৰ নাম: সোমেশ্বৰ বসুমতাৰী ঘৰ নং : ১৪৯ বয়স : ৫৭ লিঙ্গ : মহিলা	LQX8235561 ফটো উপলব্ধ
7 নাম : পূৰ্ণ বসুমতাৰী পিতাৰ নাম: সোমেশ্বৰ বসুমতাৰী ঘৰ নং : ১৪৯ বয়স : ৪৬ লিঙ্গ : পুৰুষ	LQX8235572 ফটো উপলব্ধ	8 নাম : প্ৰলয় বসুমতাৰী পিতাৰ নাম: সোমেশ্বৰ বসুমতাৰী ঘৰ নং : ১৪৯ বয়স : ৪২ লিঙ্গ : পুৰুষ	LQX8235583 ফটো উপলব্ধ	9 নাম : বানি বসুমতাৰী স্বামীৰ নাম: পূৰ্ণ বসুমতাৰী ঘৰ নং : ১৪৯ বয়স : ৩৪ লিঙ্গ : মহিলা	LQX8235607 ফটো উপলব্ধ
10 নাম : তৃষ্ণা বসুমতাৰী স্বামীৰ নাম: প্ৰলয় বসুমতাৰী ঘৰ নং : ১৪৯ বয়স : ৩০ লিঙ্গ : মহিলা	LQX0163857 ফটো উপলব্ধ	11 নাম : ৰেশমা বসুমতাৰী পিতাৰ নাম: পূৰ্ণ বসুমতাৰী ঘৰ নং : ১৪৯ বয়স : ২০ লিঙ্গ : মহিলা	PVJ0090639 ফটো উপলব্ধ	12 নাম : প্ৰবিন বসুমতাৰি পিতাৰ নাম: কান্তি বসুমতাৰি ঘৰ নং : ১৫০ বয়স : ৫৫ লিঙ্গ : পুৰুষ	LQX8235618 ফটো উপলব্ধ
13 নাম : সোনাখী বসুমতাৰি স্বামীৰ নাম: প্ৰবীন বসুমতাৰী ঘৰ নং : ১৫০ বয়স : ৫০ লিঙ্গ : মহিলা	LQX8235629 ফটো উপলব্ধ	14 নাম : মুকট বসুমতাৰী পিতাৰ নাম: প্ৰবীন বসুমতাৰী ঘৰ নং : ১৫০ বয়স : ৪০ লিঙ্গ : পুৰুষ	LQX8235630 ফটো উপলব্ধ	15 নাম : উত্তম বসুমতাৰী পিতাৰ নাম: প্ৰবীন বসুমতাৰী ঘৰ নং : ১৫০ বয়স : ৩৫ লিঙ্গ : পুৰুষ	LQX8235641 ফটো উপলব্ধ
16 নাম : ৰাজিৰ বসুমতাৰী পিতাৰ নাম: প্ৰবিন বসুমতাৰী ঘৰ নং : ১৫০ বয়স : ৩৩ লিঙ্গ : পুৰুষ	LQX1611821 ফটো উপলব্ধ	17 নাম : উমেশ বসুমতাৰী পিতাৰ নাম: প্ৰবিন বসুমতাৰী ঘৰ নং : ১৫০ বয়স : ৩২ লিঙ্গ : পুৰুষ	LQX0164905 ফটো উপলব্ধ	18 নাম : লাইলি বসুমতাৰী স্বামীৰ নাম: ৰাজিৰ বসুমতাৰী ঘৰ নং : ১৫০ক বয়স : ৩১ লিঙ্গ : মহিলা	LQX1611661 ফটো উপলব্ধ
19 নাম : আগিনী বাগ্গাৰী স্বামীৰ নাম: অঞ্জিত ঘৰ নং : ১৫১ বয়স : ৪০ লিঙ্গ : মহিলা	LQX8235652 ফটো উপলব্ধ	20 নাম : পচন বাগ্গাৰী পিতাৰ নাম: নাৰায়ন বাগ্গাৰী ঘৰ নং : ১৫১ বয়স : ৫৪ লিঙ্গ : পুৰুষ	LQX8235674 ফটো উপলব্ধ	21 নাম : ৰূপনি বাগ্গাৰী স্বামীৰ নাম: পচন বাগ্গাৰী ঘৰ নং : ১৫১ বয়স : ৫৫ লিঙ্গ : মহিলা	LQX8235685 ফটো উপলব্ধ
22 নাম : উইলিয়াম বাগলাৰী পিতাৰ নাম: জেকব বাগলাৰী ঘৰ নং : ১৫১ বয়স : ৪৬ লিঙ্গ : পুৰুষ	LQX0145540 ফটো উপলব্ধ	23 নাম : দিপা বাগলাৰী স্বামীৰ নাম: বিলিয়োন বগলাৰী ঘৰ নং : ১৫১ বয়স : ৪৩ লিঙ্গ : মহিলা	LQX8235721 ফটো উপলব্ধ	24 নাম : বিলিয়োন বগলাৰী মাতৃৰ নাম: জেকব বগলাৰী ঘৰ নং : ১৫১ বয়স : ৪১ লিঙ্গ : পুৰুষ	LQX0145490 ফটো উপলব্ধ
25 নাম : ভূমিতা বাগ্গাৰী পিতাৰ নাম: গাউৰাও বাগ্গাৰী ঘৰ নং : ১৫১ বয়স : ৪০ লিঙ্গ : মহিলা	LQX8235663 ফটো উপলব্ধ	26 নাম : নন্দেশ্বৰ বাগ্গাৰী অন্যান্য: ভূমিতা বাগ্গাৰী ঘৰ নং : ১৫১ বয়স : ৩৪ লিঙ্গ : পুৰুষ	HQX1326676 ফটো উপলব্ধ	27 নাম : স্পিনা দৈমাৰী পিতাৰ নাম: গোবিন্দা দৈমাৰী ঘৰ নং : ১৫১ বয়স : ২৩ লিঙ্গ : মহিলা	LQX0531509 ফটো উপলব্ধ
28 নাম : ৰিৱাৰ্দ দৈমাৰী পিতাৰ নাম: গোবিন্দ দৈমাৰী ঘৰ নং : ১৫১ক বয়স : ২৭ লিঙ্গ : পুৰুষ	LQX0215095 ফটো উপলব্ধ	29 নাম : গোবিন্দ দৈমাৰী পিতাৰ নাম: বুলৌ দৈমাৰী ঘৰ নং : ১৫১ক বয়স : ৫৫ লিঙ্গ : পুৰুষ	LQX8235732 ফটো উপলব্ধ	30 নাম : অমলা দৈমাৰী স্বামীৰ নাম: গোবিন্দ দৈমাৰী ঘৰ নং : ১৫১ক বয়স : ৪৪ লিঙ্গ : মহিলা	LQX8235743 ফটো উপলব্ধ



31 নাম : তিকামায়া দেবী স্বামীৰ নাম: পহলমান ছেত্ৰী ঘৰ নং : ১৫৫ বয়স : 80 লিঙ্গ : মহিলা	LQX8235765 ফটো উপলব্ধ	32 নাম : গজেন্দ্ৰ ছেত্ৰী পিতাৰ নাম: পহলমান ছেত্ৰী ঘৰ নং : ১৫৫ বয়স : 58 লিঙ্গ : পুৰুষ	LQX8235776 ফটো উপলব্ধ	33 নাম : ইন্দ্ৰ কুমাৰ ছেত্ৰী পিতাৰ নাম: পহল মান ছেত্ৰী ঘৰ নং : ১৫৫ বয়স : 53 লিঙ্গ : পুৰুষ	LQX8235798 ফটো উপলব্ধ
34 নাম : বাধিকা ছেত্ৰী স্বামীৰ নাম: গজেন্দ্ৰ ছেত্ৰী ঘৰ নং : ১৫৫ বয়স : 52 লিঙ্গ : মহিলা	LQX8235787 ফটো উপলব্ধ	35 নাম : কল্যাণ ছেত্ৰী পিতাৰ নাম: পহলমান ছেত্ৰী ঘৰ নং : ১৫৫ বয়স : 48 লিঙ্গ : পুৰুষ	LQX8235834 ফটো উপলব্ধ	36 নাম : দেবী ছেত্ৰী স্বামীৰ নাম: ইন্দ্ৰ কুমাৰ ছেত্ৰী ঘৰ নং : ১৫৫ বয়স : 47 লিঙ্গ : মহিলা	LQX8235801 ফটো উপলব্ধ
37 নাম : টিকাবাম ছেত্ৰী পিতাৰ নাম: পহলমান ছেত্ৰী ঘৰ নং : ১৫৫ বয়স : 40 লিঙ্গ : পুৰুষ	LQX8235845 ফটো উপলব্ধ	38 নাম : ধন মায়া ছেত্ৰী স্বামীৰ নাম: কল্যাণ ছেত্ৰী ঘৰ নং : ১৫৫ বয়স : 33 লিঙ্গ : মহিলা	LQX1611763 ফটো উপলব্ধ	39 নাম : সনালী ছেত্ৰী পিতাৰ নাম: ইন্দ্ৰ কুমাৰ চেত্ৰী ঘৰ নং : ১৫৫ বয়স : 23 লিঙ্গ : মহিলা	LQX0496984 ফটো উপলব্ধ
40 নাম : সুবেতা ছেত্ৰী পিতাৰ নাম: ইন্দ্ৰ কুমাৰ ছেত্ৰী ঘৰ নং : 155 বয়স : 19 লিঙ্গ : মহিলা	PVJ0132282 ফটো উপলব্ধ	41 নাম : খেম বাহাদুৰ চেত্ৰী পিতাৰ নাম: লোক বাহাদুৰ চেত্ৰী ঘৰ নং : 156 বয়স : 58 লিঙ্গ : পুৰুষ	LQX0263822 ফটো উপলব্ধ	# 42 নাম : ৰণ মায়া দেবী স্বামীৰ নাম: খেম বাহাদুৰ চেত্ৰী ঘৰ নং : 156 বয়স : 60 লিঙ্গ : মহিলা	LQX0263863 ফটো উপলব্ধ
43 নাম : সন্তোষ চেত্ৰী পিতাৰ নাম: খেম বাহাদুৰ চেত্ৰী ঘৰ নং : 156 বয়স : 36 লিঙ্গ : পুৰুষ	LQX0263871 ফটো উপলব্ধ	44 নাম : এম বাহাদুৰ চেত্ৰী পিতাৰ নাম: খেম বাহাদুৰ চেত্ৰী ঘৰ নং : 156 বয়স : 30 লিঙ্গ : পুৰুষ	LQX0263921 ফটো উপলব্ধ	45 নাম : পূজা দেবী স্বামীৰ নাম: এম বাহাদুৰ চেত্ৰী ঘৰ নং : 156 বয়স : 28 লিঙ্গ : মহিলা	LQX1141266 ফটো উপলব্ধ
46 নাম : ৰেনকা ছেত্ৰী স্বামীৰ নাম: নৰ বাহাদুৰ নিৰলা ছেত্ৰী ঘৰ নং : ১৫৭ বয়স : 68 লিঙ্গ : মহিলা	LQX8235889 ফটো উপলব্ধ	47 নাম : অমৰ ছেত্ৰী পিতাৰ নাম: নৰ বাহাদুৰ নিৰলা ছেত্ৰী ঘৰ নং : ১৫৭ বয়স : 45 লিঙ্গ : পুৰুষ	LQX8235890 ফটো উপলব্ধ	48 নাম : সাবিত্ৰী ছেত্ৰী পিতাৰ নাম: নৰ বাহাদুৰ নিৰলা ছেত্ৰী ঘৰ নং : ১৫৭ বয়স : 42 লিঙ্গ : মহিলা	LQX8235903 ফটো উপলব্ধ
49 নাম : বিকাশ বাহাদুৰ ছেত্ৰী পিতাৰ নাম: নৰ বাহাদুৰ নিৰলা ছেত্ৰী ঘৰ নং : ১৫৭ বয়স : 38 লিঙ্গ : পুৰুষ	LQX8235925 ফটো উপলব্ধ	50 নাম : ৰেখা ছেত্ৰী স্বামীৰ নাম: বিকাশ বাহাদুৰ ছেত্ৰী ঘৰ নং : ১৫৭ বয়স : 36 লিঙ্গ : মহিলা	LQX0405720 ফটো উপলব্ধ	51 নাম : গঙ্গা ছেত্ৰী পিতাৰ নাম: নৰ বাহাদুৰ ছেত্ৰী ঘৰ নং : ১৫৭ বয়স : 35 লিঙ্গ : মহিলা	LQX8235936 ফটো উপলব্ধ
S 52 নাম : যমুনা ছেত্ৰী স্বামীৰ নাম: দীপক খাডকা ঘৰ নং : ১৫৭ বয়স : 29 লিঙ্গ : মহিলা	LQX0278705 ফটো উপলব্ধ	53 নাম : উমা ছেত্ৰী স্বামীৰ নাম: দীপক ছেত্ৰী ঘৰ নং : 157 বয়স : 27 লিঙ্গ : মহিলা	PVJ0095422 ফটো উপলব্ধ	54 নাম : বিনিতা দেবী পিতাৰ নাম: ধান বিডি ছেত্ৰী ঘৰ নং : ১৫৭ক বয়স : 29 লিঙ্গ : মহিলা	LQX0215350 ফটো উপলব্ধ
55 নাম : কুল বাহাদুৰ চেত্ৰী পিতাৰ নাম: ধান বাহাদুৰ চেত্ৰী ঘৰ নং : ১৫৭ক বয়স : 27 লিঙ্গ : পুৰুষ	LQX0215012 ফটো উপলব্ধ	56 নাম : দীপক চেত্ৰী পিতাৰ নাম: বালা বাহাদুৰ চেত্ৰী ঘৰ নং : ১৫৭খ বয়স : 34 লিঙ্গ : পুৰুষ	LQX0029868 ফটো উপলব্ধ	57 নাম : ৰূপক ছেত্ৰী মাতৃৰ নাম: দেৱীমায়া দেৱী ঘৰ নং : ১৫৭খ বয়স : 30 লিঙ্গ : পুৰুষ	LQX0029967 ফটো উপলব্ধ
58 নাম : দেবী মায়া দেৱী স্বামীৰ নাম: বল বিডি খডকা ঘৰ নং : ১৫৭খ বয়স : 65 লিঙ্গ : মহিলা	LQX8235969 ফটো উপলব্ধ	59 নাম : ধনবীৰ থাপা পিতাৰ নাম: লাল বাহাদুৰ থাপা ঘৰ নং : ১৫৭ক বয়স : 50 লিঙ্গ : পুৰুষ	LQX8235947 ফটো উপলব্ধ	# 60 নাম : জানকী দেৱী স্বামীৰ নাম: ধনবীৰ থাপা ঘৰ নং : ১৫৭ক বয়স : 49 লিঙ্গ : মহিলা	LQX8235958 ফটো উপলব্ধ



<p>S 61 LQX8235970</p> <p>নাম : নমিতা দেৱী পিতাৰ নাম: বল বাহাদুৰ খৰ্কা ঘৰ নং : ১৫৭ বয়স : ৪৭ লিঙ্গ : মহিলা</p> <p>ফটো উপলব্ধ</p>	<p>S 62 LQX0369165</p> <p>নাম : প্ৰণামিকা দাস পিতাৰ নাম: টুকেশ্বৰ দাস ঘৰ নং : 158 বয়স : 25 লিঙ্গ : মহিলা</p> <p>ফটো উপলব্ধ</p>	<p>63 PVJ0122663</p> <p>নাম : দিগ বাহাদুৰ ছেত্ৰী পিতাৰ নাম: পুষ্প বাহাদুৰ চুতাৰ ছেত্ৰী ঘৰ নং : ১৫৮ বয়স : 20 লিঙ্গ : পুৰুষ</p> <p>ফটো উপলব্ধ</p>
<p>64 LQX8236008</p> <p>নাম : বিলিয়াম বাগ্গাৰী পিতাৰ নাম: যাকোব বাগ্গাৰী ঘৰ নং : ১৫৯ বয়স : 43 লিঙ্গ : পুৰুষ</p> <p>ফটো উপলব্ধ</p>	<p>65 LQX8236031</p> <p>নাম : ধিৰাজ খৰ্কা পিতাৰ নাম: লক্ষণ খৰ্কা ঘৰ নং : ১৫৯ বয়স : 42 লিঙ্গ : পুৰুষ</p> <p>ফটো উপলব্ধ</p>	<p>66 LQX8236042</p> <p>নাম : সুৰজ খৰ্কা পিতাৰ নাম: লক্ষণ খৰ্কা ঘৰ নং : ১৫৯ বয়স : 40 লিঙ্গ : পুৰুষ</p> <p>ফটো উপলব্ধ</p>
<p>67 LQX0469239</p> <p>নাম : দৈবকী ছেত্ৰী স্বামীৰ নাম: ধিৰাজ খৰ্কা ঘৰ নং : ১৫৯ বয়স : 37 লিঙ্গ : মহিলা</p> <p>ফটো উপলব্ধ</p>	<p>68 LQX8236064</p> <p>নাম : যশোদা দেৱী স্বামীৰ নাম: পৃথ বাহাদুৰ ছেত্ৰী ঘৰ নং : ১৬০ বয়স : 82 লিঙ্গ : মহিলা</p> <p>ফটো উপলব্ধ</p>	<p>69 LQX8236053</p> <p>নাম : পৃথ বাঃ ছেত্ৰী পিতাৰ নাম: নৰ বাহাদুৰ ছেত্ৰী ঘৰ নং : ১৬০ বয়স : 70 লিঙ্গ : পুৰুষ</p> <p>ফটো উপলব্ধ</p>
<p>70 LQX8236097</p> <p>নাম : দীনেশ ছেত্ৰী পিতাৰ নাম: পৃথ বাঃ ছেত্ৰী ঘৰ নং : ১৬০ বয়স : 51 লিঙ্গ : পুৰুষ</p> <p>ফটো উপলব্ধ</p>	<p>71 LQX8236075</p> <p>নাম : গনেশ বাহাদুৰ ছেত্ৰী পিতাৰ নাম: পৃথ বাঃ ছেত্ৰী ঘৰ নং : ১৬০ বয়স : 48 লিঙ্গ : পুৰুষ</p> <p>ফটো উপলব্ধ</p>	<p>72 LQX8236086</p> <p>নাম : মঞ্জু দেৱী স্বামীৰ নাম: গনেশ বাহাদুৰ ছেত্ৰী ঘৰ নং : ১৬০ বয়স : 42 লিঙ্গ : মহিলা</p> <p>ফটো উপলব্ধ</p>
<p>73 LQX8236122</p> <p>নাম : কেশৰ বাঃ ছেত্ৰী পিতাৰ নাম: পৃথ বাঃ ছেত্ৰী ঘৰ নং : ১৬০ বয়স : 41 লিঙ্গ : পুৰুষ</p> <p>ফটো উপলব্ধ</p>	<p>74 LQX0526210</p> <p>নাম : চিৰ কুমাৰী ছেত্ৰী স্বামীৰ নাম: কেশৰ বাহাদুৰ ছেত্ৰী ঘৰ নং : ১৬০ বয়স : 40 লিঙ্গ : মহিলা</p> <p>ফটো উপলব্ধ</p>	<p>75 LQX8236133</p> <p>নাম : ছেৰ বাঃ ছেত্ৰী পিতাৰ নাম: পৃথ বাঃ ছেত্ৰী ঘৰ নং : ১৬০ বয়স : 39 লিঙ্গ : পুৰুষ</p> <p>ফটো উপলব্ধ</p>
<p>76 LQX8236100</p> <p>নাম : মনু দেৱী স্বামীৰ নাম: দিনেশ ছেত্ৰী ঘৰ নং : ১৬০ বয়স : 37 লিঙ্গ : মহিলা</p> <p>ফটো উপলব্ধ</p>	<p>77 LQX0525394</p> <p>নাম : ৰেখা শৰ্মা স্বামীৰ নাম: ছেৰ বাহাদুৰ ছেত্ৰী ঘৰ নং : ১৬০ বয়স : 36 লিঙ্গ : মহিলা</p> <p>ফটো উপলব্ধ</p>	<p>78 LQX0518209</p> <p>নাম : আশীষ ছেত্ৰী পিতাৰ নাম: দিনেশ ছেত্ৰী ঘৰ নং : ১৬০ বয়স : 24 লিঙ্গ : পুৰুষ</p> <p>ফটো উপলব্ধ</p>
<p>79 PVJ0008631</p> <p>নাম : আয়ুষ ছেত্ৰী পিতাৰ নাম: দিনেশ ছেত্ৰী ঘৰ নং : 160 বয়স : 21 লিঙ্গ : পুৰুষ</p> <p>ফটো উপলব্ধ</p>	<p>80 LQX8236144</p> <p>নাম : চন্দ্ৰ বাহাদুৰ ছেত্ৰী পিতাৰ নাম: নৰ বাহাদুৰ ছেত্ৰী ঘৰ নং : ১৬১ বয়স : 75 লিঙ্গ : পুৰুষ</p> <p>ফটো উপলব্ধ</p>	<p>81 LQX8236199</p> <p>নাম : ববিতা দেৱী স্বামীৰ নাম: ইন্দ্ৰ কুঃ ছেত্ৰী ঘৰ নং : ১৬১ বয়স : 49 লিঙ্গ : মহিলা</p> <p>ফটো উপলব্ধ</p>
<p>82 LQX8236166</p> <p>নাম : ইন্দ্ৰ কুমাৰ চেত্ৰী পিতাৰ নাম: চন্দ্ৰ বাহাদুৰ ছেত্ৰী ঘৰ নং : ১৬১ বয়স : 48 লিঙ্গ : পুৰুষ</p> <p>ফটো উপলব্ধ</p>	<p>83 LQX8236188</p> <p>নাম : লেখ বাহাদুৰ চেত্ৰী পিতাৰ নাম: চন্দ্ৰ বাহাদুৰ ছেত্ৰী ঘৰ নং : ১৬১ বয়স : 41 লিঙ্গ : পুৰুষ</p> <p>ফটো উপলব্ধ</p>	<p>84 LQX8236202</p> <p>নাম : মইনা ছেত্ৰী স্বামীৰ নাম: কমল ছেত্ৰী ঘৰ নং : ১৬১ বয়স : 37 লিঙ্গ : মহিলা</p> <p>ফটো উপলব্ধ</p>
<p>85 LQX1611752</p> <p>নাম : ৰেণু দেৱী স্বামীৰ নাম: লেখ বাহাদুৰ ছেত্ৰী ঘৰ নং : ১৬১ বয়স : 35 লিঙ্গ : মহিলা</p> <p>ফটো উপলব্ধ</p>	<p>86 HLF0422212</p> <p>নাম : পদুম ছেত্ৰী পিতাৰ নাম: বল বাহাদুৰ ছেত্ৰী ঘৰ নং : ১৬১ বয়স : 27 লিঙ্গ : পুৰুষ</p> <p>ফটো উপলব্ধ</p>	<p>87 LQX7699184</p> <p>নাম : কবিতা চেত্ৰী স্বামীৰ নাম: পদুম চেত্ৰী ঘৰ নং : 161 বয়স : 25 লিঙ্গ : মহিলা</p> <p>ফটো উপলব্ধ</p>
<p>88 PVJ0113100</p> <p>নাম : জ্যোতিস্মান ছেত্ৰী পিতাৰ নাম: ইন্দ্ৰ কুমাৰ ছেত্ৰী ঘৰ নং : ১৬১ বয়স : 19 লিঙ্গ : পুৰুষ</p> <p>ফটো উপলব্ধ</p>	<p>89 LQX8236213</p> <p>নাম : লোক বাহাদুৰ থাপা পিতাৰ নাম: দল বাহাদুৰ থাপা ঘৰ নং : ১৬২ বয়স : 65 লিঙ্গ : পুৰুষ</p> <p>ফটো উপলব্ধ</p>	<p>90 LQX8236224</p> <p>নাম : দীপা থাপা স্বামীৰ নাম: লোক বাহাদুৰ থাপা ঘৰ নং : ১৬২ বয়স : 55 লিঙ্গ : মহিলা</p> <p>ফটো উপলব্ধ</p>



91 নাম : গোমা দেবী স্বামীৰ নাম: ইন্দ্ৰ বাহাদুৰ থাপা ঘৰ নং : ১৬২ বয়স : 48 লিঙ্গ : মহিলা	LQX8236235 ফটো উপলব্ধ	92 নাম : চন্দ্ৰ বাহাদুৰ থাপা পিতাৰ নাম: লাকী বাহাদুৰ থাপা ঘৰ নং : ১৬২ বয়স : 33 লিঙ্গ : পুৰুষ	LQX1611854 ফটো উপলব্ধ	93 নাম : পূজা ছেত্ৰী মাতৃৰ নাম: গোমা দেবী ঘৰ নং : ১৬২ বয়স : 26 লিঙ্গ : মহিলা	LQX0405738 ফটো উপলব্ধ
94 নাম : সৰ্বন থাপা পিতাৰ নাম: লক বাহাদুৰ থাপা ঘৰ নং : ১৬২ বয়স : 26 লিঙ্গ : পুৰুষ	LQX0405647 ফটো উপলব্ধ	95 নাম : বিপুল থাপা পিতাৰ নাম: লোক বাঃ থাপা ঘৰ নং : 162 বয়স : 25 লিঙ্গ : পুৰুষ	PVJ0008482 ফটো উপলব্ধ	96 নাম : বিক্রম থাপা পিতাৰ নাম: লোল বাহাদুৰ থাপা ঘৰ নং : 162 বয়স : 21 লিঙ্গ : পুৰুষ	PVJ0008532 ফটো উপলব্ধ
97 নাম : কৰন থাপা পিতাৰ নাম: ইন্দ্ৰ বাহাদুৰ থাপা ঘৰ নং : ১৬২ বয়স : 21 লিঙ্গ : পুৰুষ	PVJ0023366 ফটো উপলব্ধ	98 নাম : টিকারাম ছেত্ৰী মাতৃৰ নাম: বীতা ভাণ্ডাৰী ঘৰ নং : 163 বয়স : 21 লিঙ্গ : পুৰুষ	PVJ0008508 ফটো উপলব্ধ	99 নাম : বীতা ভাণ্ডাৰী স্বামীৰ নাম: গোপাল ভাণ্ডাৰী ঘৰ নং : ১৬৩ক বয়স : 48 লিঙ্গ : মহিলা	LQX8236268 ফটো উপলব্ধ
100 নাম : হৰ্ক বাহাদুৰ চুতাৰ ছেত্ৰী পিতাৰ নাম: দৰ্ল বাহাদুৰ চুতাৰ ছেত্ৰী ঘৰ নং : ১৬৪ বয়স : 82 লিঙ্গ : পুৰুষ	LQX8236280 ফটো উপলব্ধ	101 নাম : হেম কুমাৰ চুতাৰ ছেত্ৰী পিতাৰ নাম: হৰ্ক বাহাদুৰ চুতাৰ ছেত্ৰী ঘৰ নং : ১৬৪ বয়স : 48 লিঙ্গ : পুৰুষ	LQX8236304 ফটো উপলব্ধ	102 নাম : লীলা বাহাদুৰ ছেত্ৰী পিতাৰ নাম: হৰ্ক বাহাদুৰ ছেত্ৰী ঘৰ নং : ১৬৪ বয়স : 38 লিঙ্গ : পুৰুষ	LQX8236326 ফটো উপলব্ধ
103 নাম : সাবিত্ৰী চেত্ৰী স্বামীৰ নাম: হেম কুমাৰ চুতাৰ চেত্ৰী ঘৰ নং : ১৬৪ বয়স : 31 লিঙ্গ : মহিলা	LQX8243729 ফটো উপলব্ধ	104 নাম : বুদ্ধিগী দেবী স্বামীৰ নাম: লীলা বাহাদুৰ ছেত্ৰী ঘৰ নং : ১৬৪ বয়স : 27 লিঙ্গ : মহিলা	LQX0405290 ফটো উপলব্ধ	105 নাম : হিক বাহাদুৰ অধিকাৰী পিতাৰ নাম: খড়্গী বাহাদুৰ অধিকাৰী ঘৰ নং : ১৬৬ বয়স : 75 লিঙ্গ : পুৰুষ	LQX8236337 ফটো উপলব্ধ
106 নাম : খেম বাহাদুৰ অধিকাৰী পিতাৰ নাম: হিক বাহাদুৰ অধিকাৰী ঘৰ নং : ১৬৬ বয়স : 46 লিঙ্গ : পুৰুষ	LQX8236348 ফটো উপলব্ধ	107 নাম : মোহন অধিকাৰী পিতাৰ নাম: হিক বাঃ অধিকাৰী ঘৰ নং : ১৬৬ বয়স : 44 লিঙ্গ : পুৰুষ	LQX8236359 ফটো উপলব্ধ	108 নাম : শান্তি দেবী স্বামীৰ নাম: মোহন অধিকাৰী ঘৰ নং : ১৬৬ বয়স : 39 লিঙ্গ : মহিলা	LQX8244175 ফটো উপলব্ধ
S 109 নাম : বীণা অধিকাৰী পিতাৰ নাম: হিক বাহাদুৰ অধিকাৰী ঘৰ নং : ১৬৬ বয়স : 36 লিঙ্গ : মহিলা	LQX8236382 ফটো উপলব্ধ	110 নাম : বনক বাঃ কাৰ্কী পিতাৰ নাম: নৰ বাহাদুৰ কাৰ্কী ঘৰ নং : ১৬৭ বয়স : 75 লিঙ্গ : পুৰুষ	LQX8236393 ফটো উপলব্ধ	111 নাম : শ্যাম কুমাৰী কাৰ্কী পিতাৰ নাম: বনক বাঃ কাৰ্কী ঘৰ নং : ১৬৭ বয়স : 62 লিঙ্গ : মহিলা	LQX8236406 ফটো উপলব্ধ
112 নাম : বন বাহাদুৰ ছেত্ৰী পিতাৰ নাম: জনক বাহাদুৰ ছেত্ৰী ঘৰ নং : ১৬৭ বয়স : 37 লিঙ্গ : পুৰুষ	LQX8236417 ফটো উপলব্ধ	113 নাম : তুল বাহাদুৰ ছেত্ৰী পিতাৰ নাম: বনক বাঃ বাঃ কাৰ্কী ঘৰ নং : ১৬৭ বয়স : 34 লিঙ্গ : পুৰুষ	LQX8236428 ফটো উপলব্ধ	114 নাম : পূৰ্ণ বাহাদুৰ ছেত্ৰী পিতাৰ নাম: বনক বাহাদুৰ ছেত্ৰী ঘৰ নং : ১৬৭ বয়স : 32 লিঙ্গ : পুৰুষ	LQX1643647 ফটো উপলব্ধ
115 নাম : মন বাহাদুৰ ছেত্ৰী পিতাৰ নাম: বনক বাহাদুৰ ছেত্ৰী ঘৰ নং : ১৬৭ বয়স : 29 লিঙ্গ : পুৰুষ	LQX1643681 ফটো উপলব্ধ	116 নাম : কল্পনা ছেত্ৰী স্বামীৰ নাম: তুল বাহাদুৰ ছেত্ৰী ঘৰ নং : ১৬৭ বয়স : 29 লিঙ্গ : মহিলা	LQX0279398 ফটো উপলব্ধ	117 নাম : প্ৰেমিকা দেবী স্বামীৰ নাম: বন বাহাদুৰ ছেত্ৰী ঘৰ নং : ১৬৭ বয়স : 25 লিঙ্গ : মহিলা	LQX0469908 ফটো উপলব্ধ
118 নাম : পুষ্প বাঃ চুতাৰ চেত্ৰী পিতাৰ নাম: বৰ্ফ বাঃ চুতাৰ ছেত্ৰী ঘৰ নং : ১৬৮ বয়স : 50 লিঙ্গ : পুৰুষ	LQX8236451 ফটো উপলব্ধ	119 নাম : উমা চুতাৰ চেত্ৰী স্বামীৰ নাম: পুষ্প বাহাদুৰ চুতাৰ চেত্ৰী ঘৰ নং : ১৬৮ বয়স : 42 লিঙ্গ : মহিলা	LQX8236462 ফটো উপলব্ধ	120 নাম : নমিতা ছেত্ৰী পিতাৰ নাম: পুষ্প বাঃ ছেত্ৰী ঘৰ নং : 168 বয়স : 23 লিঙ্গ : মহিলা	PVJ0008557 ফটো উপলব্ধ



121 নাম : কুল বাহাদুৰ ছেত্ৰী পিতাৰ নাম: প্ৰেম বাহাদুৰ ছেত্ৰী ঘৰ নং : ১৬৯ বয়স : 64 লিঙ্গ : পুৰুষ	LQX8236484 ফটো উপলব্ধ	122 নাম : এক বাহাদুৰ ছেত্ৰী পিতাৰ নাম: প্ৰেম বাঃ ছেত্ৰী ঘৰ নং : ১৬৯ বয়স : 50 লিঙ্গ : পুৰুষ	LQX8236508 ফটো উপলব্ধ	123 নাম : পূৰ্ণ বাহাদুৰ ছেত্ৰী পিতাৰ নাম: প্ৰেম বাহাদুৰ ছেত্ৰী ঘৰ নং : ১৬৯ বয়স : 46 লিঙ্গ : পুৰুষ	LQX8236519 ফটো উপলব্ধ
124 নাম : মন্দিৰা ছেত্ৰী স্বামীৰ নাম: কুল বাঃ ছেত্ৰী ঘৰ নং : ১৬৯ বয়স : 46 লিঙ্গ : মহিলা	LQX8236495 ফটো উপলব্ধ	125 নাম : পদ্মা ছেত্ৰী স্বামীৰ নাম: এক বাহাদুৰ ছেত্ৰী ঘৰ নং : ১৬৯ বয়স : 43 লিঙ্গ : মহিলা	LQX8236520 ফটো উপলব্ধ	126 নাম : নন্দিতা দেবি স্বামীৰ নাম: পূৰ্ণ বাহাদুৰ ছেত্ৰী ঘৰ নং : ১৬৯ বয়স : 32 লিঙ্গ : মহিলা	LQX8243832 ফটো উপলব্ধ
127 নাম : ধাৰা ছেত্ৰী পিতাৰ নাম: কুল বাহাদুৰ ছেত্ৰী ঘৰ নং : 169 বয়স : 25 লিঙ্গ : মহিলা	LQX0263814 ফটো উপলব্ধ	128 নাম : খনিক ছেত্ৰী পিতাৰ নাম: কুল বাহাদুৰ ছেত্ৰী ঘৰ নং : 169 বয়স : 22 লিঙ্গ : পুৰুষ	LQX1133834 ফটো উপলব্ধ	129 নাম : ডম্বৰ ছেত্ৰী পিতাৰ নাম: দিল বাহাদুৰ ছেত্ৰী ঘৰ নং : 169 এ বয়স : 23 লিঙ্গ : পুৰুষ	LQX1134006 ফটো উপলব্ধ
130 নাম : ডিম্পল ডেকা পিতাৰ নাম: পদুম ডেকা ঘৰ নং : 169 ক বয়স : 20 লিঙ্গ : পুৰুষ	PVJ0028845 ফটো উপলব্ধ	131 নাম : সঞ্জয় ছেত্ৰী পিতাৰ নাম: দিল বাহাদুৰ ছেত্ৰী ঘৰ নং : 169KA বয়স : 25 লিঙ্গ : পুৰুষ	LQX0263764 ফটো উপলব্ধ	132 নাম : দিল বাহাদুৰ ছেত্ৰী পিতাৰ নাম: গহাসিং কাকী ঘৰ নং : ১৬৯ক বয়স : 65 লিঙ্গ : পুৰুষ	LQX8236531 ফটো উপলব্ধ
133 নাম : ভাৰতী ডেকা স্বামীৰ নাম: অম্বাৰাম ডেকা ঘৰ নং : ১৬৯ক বয়স : 52 লিঙ্গ : মহিলা	LQX8236597 ফটো উপলব্ধ	134 নাম : বীনা দেৱী স্বামীৰ নাম: দিল বাহাদুৰ ছেত্ৰী ঘৰ নং : ১৬৯ক বয়স : 52 লিঙ্গ : মহিলা	LQX8236542 ফটো উপলব্ধ	135 নাম : টুটু ডেকা স্বামীৰ নাম: পদুম ডেকা ঘৰ নং : ১৬৯ক বয়স : 46 লিঙ্গ : মহিলা	LQX8236586 ফটো উপলব্ধ
136 নাম : প্ৰমদ ডেকা পিতাৰ নাম: কাশিনাথ ডেকা ঘৰ নং : ১৬৯ক বয়স : 42 লিঙ্গ : পুৰুষ	LQX1611810 ফটো উপলব্ধ	S 137 নাম : স্বপ্না ডেকা স্বামীৰ নাম: প্ৰমদ ডেকা ঘৰ নং : ১৬৯ক বয়স : 31 লিঙ্গ : মহিলা	LQX1611649 ফটো উপলব্ধ	138 নাম : সতিৰাম ডেকা পিতাৰ নাম: সাজুলু ডেকা ঘৰ নং : ১৭০ বয়স : 75 লিঙ্গ : পুৰুষ	LQX8236622 ফটো উপলব্ধ
139 নাম : অম্বাৰাম ডেকা পিতাৰ নাম: সতিৰাম ডেকা ঘৰ নং : ১৭০ বয়স : 60 লিঙ্গ : পুৰুষ	LQX8236611 ফটো উপলব্ধ	140 নাম : পদুম ডেকা পিতাৰ নাম: সতিৰাম ডেকা ঘৰ নং : ১৭০ বয়স : 55 লিঙ্গ : পুৰুষ	LQX8236600 ফটো উপলব্ধ	141 নাম : সোনেশ্বৰ ডেকা পিতাৰ নাম: সতিৰাম ডেকা ঘৰ নং : ১৭০ বয়স : 50 লিঙ্গ : পুৰুষ	LQX8236633 ফটো উপলব্ধ
142 নাম : সৰলা ডেকা স্বামীৰ নাম: সোনেশ্বৰ ডেকা ঘৰ নং : ১৭০ বয়স : 43 লিঙ্গ : মহিলা	LQX8236644 ফটো উপলব্ধ	143 নাম : জয়শ্ৰী ডেকা পিতাৰ নাম: সোনেশ্বৰ ডেকা ঘৰ নং : 170 বয়স : 21 লিঙ্গ : মহিলা	PVJ0087601 ফটো উপলব্ধ	144 নাম : চন্দ্ৰৰাম ডেকা পিতাৰ নাম: জনাৰাম ডেকা ঘৰ নং : ১৭১ বয়স : 70 লিঙ্গ : পুৰুষ	LQX8236666 ফটো উপলব্ধ
145 নাম : শুকেশ্বৰী ডেকা স্বামীৰ নাম: চন্দ্ৰৰাম ডেকা ঘৰ নং : ১৭১ বয়স : 62 লিঙ্গ : মহিলা	LQX8236677 ফটো উপলব্ধ	146 নাম : পূৰ্ণৰাম ডেকা পিতাৰ নাম: চন্দ্ৰৰাম ডেকা ঘৰ নং : ১৭১ বয়স : 37 লিঙ্গ : পুৰুষ	LQX8236688 ফটো উপলব্ধ	147 নাম : কুল ডেকা পিতাৰ নাম: চন্দ্ৰ ডেকা ঘৰ নং : ১৭১ বয়স : 35 লিঙ্গ : পুৰুষ	LQX0126698 ফটো উপলব্ধ
148 নাম : জুনমনী ডেকা স্বামীৰ নাম: পূৰ্ণৰাম ডেকা ঘৰ নং : ১৭১ বয়স : 32 লিঙ্গ : মহিলা	LQX8244153 ফটো উপলব্ধ	E 149 নাম : পূজিবালা ডেকা স্বামীৰ নাম: সোনাৰাম ডেকা ঘৰ নং : ১৭১ক বয়স : 80 লিঙ্গ : মহিলা	LQX8236702 ফটো উপলব্ধ	150 নাম : ললিতা ডেকা পিতাৰ নাম: সোনাৰাম ডেকা ঘৰ নং : ১৭১ক বয়স : 52 লিঙ্গ : মহিলা	LQX8236735 ফটো উপলব্ধ



151 নাম : চুৰেন ডেকা পিতাৰ নাম: সোনাৰাম ডেকা ঘৰ নং : ১৭১ক বয়স : 50 লিঙ্গ : পুৰুষ	LQX8236713 ফটো উপলব্ধ	152 নাম : প্ৰতিমা ডেকা স্বামীৰ নাম: চুৰেন ডেকা ঘৰ নং : ১৭১ক বয়স : 43 লিঙ্গ : মহিলা	LQX8236724 ফটো উপলব্ধ	E 153 নাম : ধনীৰাম ডেকা পিতাৰ নাম: মঙ্গল ডেকা ঘৰ নং : ১৭২ বয়স : 75 লিঙ্গ : পুৰুষ	LQX8236746 ফটো উপলব্ধ
154 নাম : আঞ্জলী ডেকা স্বামীৰ নাম: ধনীৰাম ডেকা ঘৰ নং : ১৭২ বয়স : 68 লিঙ্গ : মহিলা	LQX8236757 ফটো উপলব্ধ	155 নাম : বমেন ডেকা পিতাৰ নাম: মংগল ডেকা ঘৰ নং : ১৭২ বয়স : 65 লিঙ্গ : পুৰুষ	LQX8236768 ফটো উপলব্ধ	156 নাম : ববিতা ৰাজবংশী স্বামীৰ নাম: বমেন ডেকা ঘৰ নং : ১৭২ বয়স : 58 লিঙ্গ : মহিলা	LQX8236779 ফটো উপলব্ধ
157 নাম : ভবেন ডেকা পিতাৰ নাম: ধনীৰাম ডেকা ঘৰ নং : ১৭২ বয়স : 42 লিঙ্গ : পুৰুষ	LQX8236780 ফটো উপলব্ধ	158 নাম : জোনো ডেকা স্বামীৰ নাম: নৰেন ডেকা ঘৰ নং : ১৭২ বয়স : 40 লিঙ্গ : মহিলা	LQX8244222 ফটো উপলব্ধ	E 159 নাম : নৰেন ডেকা পিতাৰ নাম: ধনীৰাম ডেকা ঘৰ নং : ১৭২ বয়স : ৪৭ লিঙ্গ : পুৰুষ	LQX8236791 ফটো উপলব্ধ
160 নাম : বগী বৰুৱা ডেকা স্বামীৰ নাম: ভবেন ডেকা ঘৰ নং : ১৭২ বয়স : 39 লিঙ্গ : মহিলা	LQX8236804 ফটো উপলব্ধ	161 নাম : ধৰ্মেন্দ্ৰ ডেকা পিতাৰ নাম: ধনীৰাম ডেকা ঘৰ নং : ১৭২ বয়স : 35 লিঙ্গ : পুৰুষ	LQX8236815 ফটো উপলব্ধ	162 নাম : বাবুল ডেকা পিতাৰ নাম: বমেন ডেকা ঘৰ নং : ১৭২ বয়স : 23 লিঙ্গ : পুৰুষ	LQX0482901 ফটো উপলব্ধ
163 নাম : বীনা বৰুৱা পিতাৰ নাম: চিকুন বৰুৱা ঘৰ নং : ১৭৩ বয়স : 72 লিঙ্গ : পুৰুষ	LQX8236837 ফটো উপলব্ধ	164 নাম : অলাগী বৰুৱা স্বামীৰ নাম: বীনা বৰুৱা ঘৰ নং : ১৭৩ বয়স : 65 লিঙ্গ : মহিলা	LQX8236848 ফটো উপলব্ধ	#2 165 নাম : কৃষ্ণ কান্ত বৰুৱা পিতাৰ নাম: বীনা ৰাম বৰুৱা ঘৰ নং : ১৭৩ বয়স : 38 লিঙ্গ : পুৰুষ	LQX8236860 ফটো উপলব্ধ
166 নাম : দিপাঞ্জলী বৰুৱা স্বামীৰ নাম: কৃষ্ণ কান্ত বৰুৱা ঘৰ নং : ১৭৩ বয়স : 37 লিঙ্গ : মহিলা	LQX1643670 ফটো উপলব্ধ	167 নাম : ৰঞ্জিত ডেকা পিতাৰ নাম: ৰেবো ডেকা ঘৰ নং : ১৭৩ক বয়স : 29 লিঙ্গ : পুৰুষ	LQX0036186 ফটো উপলব্ধ	S 168 নাম : বিনীতা ডেকা পিতাৰ নাম: ৰেবো কান্ত ডেকা ঘৰ নং : ১৭৩ ক বয়স : 28 লিঙ্গ : মহিলা	LQX0142471 ফটো উপলব্ধ
169 নাম : ৰেব ডেকা পিতাৰ নাম: ধনেশ্বৰ ডেকা ঘৰ নং : ১৭৩ক বয়স : 72 লিঙ্গ : পুৰুষ	LQX8236871 ফটো উপলব্ধ	E 170 নাম : সুনীলা ডেকা স্বামীৰ নাম: ত্ৰৈবেণ ডেকা ঘৰ নং : ১৭৩ক বয়স : 62 লিঙ্গ : মহিলা	LQX8236882 ফটো উপলব্ধ	171 নাম : নবীন ডেকা পিতাৰ নাম: মহীকান্ত ডেকা ঘৰ নং : ১৭৪ বয়স : 59 লিঙ্গ : পুৰুষ	LQX8236906 ফটো উপলব্ধ
172 নাম : ডালিম ডেকা পিতাৰ নাম: মহীকান্ত ডেকা ঘৰ নং : ১৭৪ বয়স : 55 লিঙ্গ : পুৰুষ	LQX8236928 ফটো উপলব্ধ	173 নাম : ৰেবতী ডেকা স্বামীৰ নাম: নবীন ডেকা ঘৰ নং : ১৭৪ বয়স : 52 লিঙ্গ : মহিলা	LQX8236917 ফটো উপলব্ধ	174 নাম : অকনবালা ডেকা স্বামীৰ নাম: ডালিম ডেকা ঘৰ নং : ১৭৪ বয়স : 46 লিঙ্গ : মহিলা	LQX8236939 ফটো উপলব্ধ
175 নাম : বিকাশ ডেকা পিতাৰ নাম: নবীন ডেকা ঘৰ নং : ১৭৪ বয়স : 28 লিঙ্গ : পুৰুষ	LQX0146415 ফটো উপলব্ধ	176 নাম : অচিন্ত ডেকা পিতাৰ নাম: ডালিম ডেকা ঘৰ নং : ১৭৪ বয়স : 23 লিঙ্গ : পুৰুষ	LQX0566950 ফটো উপলব্ধ	177 নাম : পাৰুলী বড়ো স্বামীৰ নাম: বিকাশ ডেকা ঘৰ নং : 174 বয়স : 19 লিঙ্গ : মহিলা	PVJ0142687 ফটো উপলব্ধ
178 নাম : সঙলা ডেকা পিতাৰ নাম: লান্দু ডেকা ঘৰ নং : ১৭৫ বয়স : 60 লিঙ্গ : পুৰুষ	LQX8236940 ফটো উপলব্ধ	179 নাম : জয়ন্তী ডেকা স্বামীৰ নাম: সঙলা ডেকা ঘৰ নং : ১৭৫ বয়স : 50 লিঙ্গ : মহিলা	LQX8236951 ফটো উপলব্ধ	E 180 নাম : মনেশ্বৰী ডেকা স্বামীৰ নাম: অজিত ডেকা ঘৰ নং : ১৭৬ বয়স : 70 লিঙ্গ : মহিলা	LQX8236962 ফটো উপলব্ধ



181 নাম : বিজমণী ডেকা স্বামীৰ নাম : গোবিন্দ ডেকা ঘৰ নং : ১৭৬ বয়স : 36 লিঙ্গ : মহিলা	LQX8244200 ফটো উপলব্ধ	182 নাম : কিৰন ডেকা পিতাৰ নাম : কবিৰাম ডেকা ঘৰ নং : 176 বয়স : 21 লিঙ্গ : পুৰুষ	LQX7677917 ফটো উপলব্ধ	183 নাম : মূৰী ডেকা স্বামীৰ নাম : বাকেশ ডেকা ঘৰ নং : 176ক বয়স : 26 লিঙ্গ : মহিলা	PVJ0111450 ফটো উপলব্ধ
184 নাম : বাহুল ডেকা পিতাৰ নাম : জয়ন্ত ডেকা ঘৰ নং : ১৭৬ ক বয়স : 25 লিঙ্গ : পুৰুষ	LQX0567057 ফটো উপলব্ধ	185 নাম : বাকেশ ডেকা পিতাৰ নাম : জয়ন্ত ডেকা ঘৰ নং : ১৭৬ ক বয়স : 22 লিঙ্গ : পুৰুষ	LQX0567032 ফটো উপলব্ধ	186 নাম : পুৰন ডেকা পিতাৰ নাম : চামু ডেকা ঘৰ নং : ১৭৬খ বয়স : 55 লিঙ্গ : পুৰুষ	LQX0146464 ফটো উপলব্ধ
187 নাম : হেমচন্দ্ৰ ডেকা পিতাৰ নাম : নবীন ডেকা ঘৰ নং : ১৭৬গ বয়স : 65 লিঙ্গ : পুৰুষ	LQX8237023 ফটো উপলব্ধ	188 নাম : জয়ন্ত ডেকা পিতাৰ নাম : আলা ডেকা ঘৰ নং : ১৭৬গ বয়স : 60 লিঙ্গ : পুৰুষ	LQX8236973 ফটো উপলব্ধ	189 নাম : লংকে ডেকা পিতাৰ নাম : নবীন ডেকা ঘৰ নং : ১৭৬গ বয়স : 60 লিঙ্গ : পুৰুষ	LQX8237034 ফটো উপলব্ধ
190 নাম : কবিৰাম ডেকা পিতাৰ নাম : আলা ডেকা ঘৰ নং : ১৭৬খ বয়স : 58 লিঙ্গ : পুৰুষ	LQX8236995 ফটো উপলব্ধ	191 নাম : দীপালী ডেকা স্বামীৰ নাম : লংকে ডেকা ঘৰ নং : ১৭৬গ বয়স : 55 লিঙ্গ : মহিলা	LQX8237045 ফটো উপলব্ধ	192 নাম : দীপালী ডেকা স্বামীৰ নাম : জয়ন্ত ডেকা ঘৰ নং : ১৭৬ক বয়স : 52 লিঙ্গ : মহিলা	LQX8236984 ফটো উপলব্ধ
193 নাম : ললিতা ডেকা স্বামীৰ নাম : কবিৰাম ডেকা ঘৰ নং : ১৭৬খ বয়স : 50 লিঙ্গ : মহিলা	LQX8237001 ফটো উপলব্ধ	194 নাম : গোবিন্দ ডেকা পিতাৰ নাম : লংকে ডেকা ঘৰ নং : ১৭৬গ বয়স : 39 লিঙ্গ : পুৰুষ	LQX8237056 ফটো উপলব্ধ	195 নাম : ভীম বাহাদুৰ ছেত্ৰী পিতাৰ নাম : শ্ৰীমীন ছেত্ৰী ঘৰ নং : ১৭৮ বয়স : 50 লিঙ্গ : পুৰুষ	LQX8237089 ফটো উপলব্ধ
196 নাম : ৰাজ বাহাদুৰ ছেত্ৰী পিতাৰ নাম : শ্ৰীমীন বুঢ়াথকী ঘৰ নং : ১৭৮ বয়স : 42 লিঙ্গ : পুৰুষ	LQX8237090 ফটো উপলব্ধ	197 নাম : টিকাময়া দেৱী স্বামীৰ নাম : ভীম বাহাদুৰ ছেত্ৰী ঘৰ নং : ১৭৮ বয়স : 42 লিঙ্গ : মহিলা	LQX8237103 ফটো উপলব্ধ	S 198 নাম : জিত বাহাদুৰ ছেত্ৰী পিতাৰ নাম : শ্ৰীমীন ছেত্ৰী ঘৰ নং : ১৭৮ বয়স : 37 লিঙ্গ : পুৰুষ	LQX8243490 ফটো উপলব্ধ
S 199 নাম : নমিতা দেৱী স্বামীৰ নাম : জিত বাহাদুৰ ছেত্ৰী ঘৰ নং : ১৭৮ বয়স : 32 লিঙ্গ : মহিলা	LQX1611707 ফটো উপলব্ধ	200 নাম : বেদ প্ৰকাশ ছেত্ৰী পিতাৰ নাম : ভীম বাহাদুৰ ছেত্ৰী ঘৰ নং : ১৭৮ বয়স : 25 লিঙ্গ : পুৰুষ	LQX0405555 ফটো উপলব্ধ	201 নাম : টংক বা ছেত্ৰী পিতাৰ নাম : ভিম বা ছেত্ৰী ঘৰ নং : 178 বয়স : 23 লিঙ্গ : পুৰুষ	LQX1120005 ফটো উপলব্ধ
202 নাম : বিবেক ছেত্ৰী পিতাৰ নাম : ভীম বাঃ ছেত্ৰী ঘৰ নং : 178 বয়স : 20 লিঙ্গ : পুৰুষ	PVJ0008524 ফটো উপলব্ধ	203 নাম : জজ বাঃ ছেত্ৰী পিতাৰ নাম : বম বাঃ ঘৰ নং : ১৭৯ বয়স : 63 লিঙ্গ : পুৰুষ	LQX8237147 ফটো উপলব্ধ	204 নাম : কুঞ্জলতা ছেত্ৰী স্বামীৰ নাম : জজ বাঃ ছেত্ৰী ঘৰ নং : ১৭৯ বয়স : 52 লিঙ্গ : মহিলা	LQX8237158 ফটো উপলব্ধ
205 নাম : উত্তম ছেত্ৰী পিতাৰ নাম : জজ বাঃ ছেত্ৰী ঘৰ নং : ১৭৯ বয়স : 32 লিঙ্গ : পুৰুষ	LQX8237170 ফটো উপলব্ধ	206 নাম : যশোদা ছেত্ৰী পিতাৰ নাম : জজ বাহাদুৰ ছেত্ৰী ঘৰ নং : ১৭৯ বয়স : 30 লিঙ্গ : মহিলা	LQX8244062 ফটো উপলব্ধ	207 নাম : নৰেশ্বৰ ডেকা পিতাৰ নাম : ফনিধৰ ডেকা ঘৰ নং : ১৮০ বয়স : 75 লিঙ্গ : পুৰুষ	LQX8237181 ফটো উপলব্ধ
208 নাম : মনিয়া ডেকা পিতাৰ নাম : ফনিধৰ ডেকা ঘৰ নং : ১৮০ বয়স : 68 লিঙ্গ : পুৰুষ	LQX8237249 ফটো উপলব্ধ	209 নাম : বানেশ্বৰী ডেকা স্বামীৰ নাম : নৰেশ্বৰ ডেকা ঘৰ নং : ১৮০ বয়স : 62 লিঙ্গ : মহিলা	LQX8237192 ফটো উপলব্ধ	210 নাম : হিতেশ ডেকা পিতাৰ নাম : নৰেশ্বৰ ডেকা ঘৰ নং : ১৮০ বয়স : 60 লিঙ্গ : পুৰুষ	LQX8237216 ফটো উপলব্ধ



211 নাম : কুলেন ডেকা পিতাৰ নাম: নৰেশ্বৰ ডেকা ঘৰ নং : 1৮০ বয়স : 38 লিঙ্গ : পুৰুষ	LQX8237227 ফটো উপলব্ধ	212 নাম : যদুমণি ডেকা পিতাৰ নাম: নৰেশ্বৰ ডেকা ঘৰ নং : 1৮০ বয়স : 36 লিঙ্গ : পুৰুষ	LQX8237238 ফটো উপলব্ধ	213 নাম : হিমা ডেকা স্বামীৰ নাম: হিতেশ ডেকা ঘৰ নং : 1৮০ বয়স : 36 লিঙ্গ : মহিলা	LQX0453837 ফটো উপলব্ধ
214 নাম : চিত্ৰা ডেকা স্বামীৰ নাম: যদুমণি ডেকা ঘৰ নং : 1৮০ বয়স : 35 লিঙ্গ : মহিলা	LQX0141952 ফটো উপলব্ধ	S 215 নাম : প্ৰতিভা ডেকা পিতাৰ নাম: নৰেশ্বৰ ডেকা ঘৰ নং : 1৮০ বয়স : 25 লিঙ্গ : পুৰুষ	LQX0405365 ফটো উপলব্ধ	216 নাম : সৰুকন ডেকা স্বামীৰ নাম: মনিয়া ডেকা ঘৰ নং : 1৮১ বয়স : 60 লিঙ্গ : মহিলা	LQX8237250 ফটো উপলব্ধ
217 নাম : হৰেশ্বৰ ডেকা পিতাৰ নাম: মনিয়া ডেকা ঘৰ নং : 1৮১ বয়স : 42 লিঙ্গ : পুৰুষ	LQX8237261 ফটো উপলব্ধ	218 নাম : শৰত চন্দ্ৰ ডেকা পিতাৰ নাম: মনিয়া ডেকা ঘৰ নং : 1৮১ বয়স : 38 লিঙ্গ : পুৰুষ	LQX8237283 ফটো উপলব্ধ	219 নাম : সঙ্গীতা ডেকা স্বামীৰ নাম: হৰেশ্বৰ ডেকা ঘৰ নং : 1৮১ বয়স : 37 লিঙ্গ : মহিলা	LQX8237294 ফটো উপলব্ধ
220 নাম : নীলাঞ্জনা ডেকা স্বামীৰ নাম: শৰত চন্দ্ৰ ডেকা ঘৰ নং : 181 বয়স : 34 লিঙ্গ : মহিলা	LQX0550640 ফটো উপলব্ধ	221 নাম : ভুবন চন্দ্ৰ ডেকা পিতাৰ নাম: ফনিধৰ ডেকা ঘৰ নং : 1৮২ বয়স : 65 লিঙ্গ : পুৰুষ	LQX8237307 ফটো উপলব্ধ	222 নাম : মলয়া ডেকা স্বামীৰ নাম: ভুবন চন্দ্ৰ ডেকা ঘৰ নং : 1৮২ বয়স : 58 লিঙ্গ : মহিলা	LQX8237318 ফটো উপলব্ধ
223 নাম : চন্দ্ৰা ডেকা পিতাৰ নাম: ফনিধৰ ডেকা ঘৰ নং : 1৮২ বয়স : 42 লিঙ্গ : মহিলা	LQX8237329 ফটো উপলব্ধ	224 নাম : প্ৰভাত ডেকা পিতাৰ নাম: ভুবন চন্দ্ৰ ডেকা ঘৰ নং : 1৮২ বয়স : 33 লিঙ্গ : পুৰুষ	LQX8244277 ফটো উপলব্ধ	225 নাম : ডিম্বেশ্বৰ ডেকা পিতাৰ নাম: ফণী ধৰ ডেকা ঘৰ নং : 1৮২ক বয়স : 60 লিঙ্গ : পুৰুষ	LQX8237330 ফটো উপলব্ধ
226 নাম : আৰতী ডেকা স্বামীৰ নাম: ডিম্বেশ্বৰ ডেকা ঘৰ নং : 1৮২ক বয়স : 52 লিঙ্গ : মহিলা	LQX8237341 ফটো উপলব্ধ	227 নাম : গীতমণী ডেকা পিতাৰ নাম: ডিম্বেশ্বৰ ডেকা ঘৰ নং : 1৮২ক বয়স : 32 লিঙ্গ : মহিলা	LQX8244108 ফটো উপলব্ধ	228 নাম : অন্ন ডেকা পিতাৰ নাম: ফনিধৰ ডেকা ঘৰ নং : 1৮৩ বয়স : 73 লিঙ্গ : পুৰুষ	LQX8237352 ফটো উপলব্ধ
229 নাম : ভবেন্দ্ৰী ডেকা স্বামীৰ নাম: অন্ন ডেকা ঘৰ নং : 1৮৩ বয়স : 65 লিঙ্গ : মহিলা	LQX8237363 ফটো উপলব্ধ	230 নাম : সোনেশ্বৰ ডেকা পিতাৰ নাম: অন্ন ডেকা ঘৰ নং : 1৮৩ বয়স : 40 লিঙ্গ : পুৰুষ	LQX8237374 ফটো উপলব্ধ	S 231 নাম : দীপা ডেকা পিতাৰ নাম: অন্ন ডেকা ঘৰ নং : 1৮৩ বয়স : 38 লিঙ্গ : মহিলা	LQX8237385 ফটো উপলব্ধ
232 নাম : ধনিষ্ঠা ডেকা স্বামীৰ নাম: সোনেশ্বৰ ডেকা ঘৰ নং : 1৮৩ বয়স : 38 লিঙ্গ : মহিলা	LQX0141820 ফটো উপলব্ধ	233 নাম : ফুলেশ্বৰী ডেকা স্বামীৰ নাম: দিনেশ্বৰ ডেকা ঘৰ নং : 1৮৪ বয়স : 85 লিঙ্গ : মহিলা	LQX8237421 ফটো উপলব্ধ	234 নাম : একান্ত ডেকা পিতাৰ নাম: বিতিৰাম ডেকা ঘৰ নং : 1৮৪ বয়স : 56 লিঙ্গ : পুৰুষ	LQX8237396 ফটো উপলব্ধ
235 নাম : ববিতা ডেকা স্বামীৰ নাম: একান্ত ডেকা ঘৰ নং : 1৮৪ বয়স : 44 লিঙ্গ : মহিলা	LQX8237409 ফটো উপলব্ধ	236 নাম : হৰিচন্দ্ৰ ডেকা পিতাৰ নাম: অকান্ত ডেকা ঘৰ নং : 1৮৪ বয়স : 31 লিঙ্গ : পুৰুষ	LQX0126938 ফটো উপলব্ধ	237 নাম : ভনিতা ডেকা পিতাৰ নাম: অকান্ত ডেকা ঘৰ নং : 1৮৪ বয়স : 28 লিঙ্গ : মহিলা	LQX0126946 ফটো উপলব্ধ
238 নাম : চন্দন ডেকা পিতাৰ নাম: একান্ত ডেকা ঘৰ নং : 1৮৪ বয়স : 25 লিঙ্গ : পুৰুষ	LQX0483479 ফটো উপলব্ধ	# 239 নাম : তিলমায়া দেবী স্বামীৰ নাম: ডম্বৰ বাহাদুৰ অধিকাৰী ঘৰ নং : 186 বয়স : 75 লিঙ্গ : মহিলা	LQX8237501 ফটো উপলব্ধ	# 240 নাম : উমা দেবী স্বামীৰ নাম: ডম্বৰ বাহাদুৰ অধিকাৰী ঘৰ নং : 186 বয়স : 73 লিঙ্গ : মহিলা	LQX8237512 ফটো উপলব্ধ



241 নাম : শচীন্দ্র ডেকা পিতাৰ নাম: দিনেশ্বৰ ডেকা ঘৰ নং : ১৮৫ বয়স : 54 লিঙ্গ : পুৰুষ	LQX8237487 ফটো উপলব্ধ	242 নাম : মামনী ডেকা স্বামীৰ নাম: বিষ্ণু ডেকা ঘৰ নং : ১৮৫ বয়স : 50 লিঙ্গ : মহিলা	LQX8237443 ফটো উপলব্ধ	243 নাম : কমলা ডেকা স্বামীৰ নাম: চম্পা ডেকা ঘৰ নং : ১৮৫ বয়স : 48 লিঙ্গ : মহিলা	LQX8237465 ফটো উপলব্ধ
244 নাম : জয়নতী ব্ৰাজবংশী স্বামীৰ নাম: শচীন্দ্র ডেকা ঘৰ নং : ১৮৫ বয়স : 45 লিঙ্গ : মহিলা	LQX8237603 ফটো উপলব্ধ	245 নাম : বেখা ছেত্ৰী পিতাৰ নাম: লীল বাহাদুৰ থাপা ঘৰ নং : ১৮৫ বয়স : 36 লিঙ্গ : মহিলা	LQX8237590 ফটো উপলব্ধ	246 নাম : বিজমনি ডেকা পিতাৰ নাম: বিষ্ণুৰাম ডেকা ঘৰ নং : ১৮৫ বয়স : 34 লিঙ্গ : পুৰুষ	LQX8237625 ফটো উপলব্ধ
247 নাম : নিতুল ডেকা পিতাৰ নাম: বিষ্ণু ৰাম ডেকা ঘৰ নং : ১৮৫ বয়স : 31 লিঙ্গ : পুৰুষ	LQX8243934 ফটো উপলব্ধ	248 নাম : ললিতা চেত্ৰী পিতাৰ নাম: কেশব চেত্ৰী ঘৰ নং : 185 বয়স : 31 লিঙ্গ : মহিলা	LQX0280479 ফটো উপলব্ধ	249 নাম : চাৰু ডেকা পিতাৰ নাম: বিষ্ণুৰাম ডেকা ঘৰ নং : ১৮৫ বয়স : 26 লিঙ্গ : মহিলা	LQX0215525 ফটো উপলব্ধ
250 নাম : তেজ বাঃ অধিকাৰী পিতাৰ নাম: ডম্বৰ বাহাদুৰ অধিকাৰী ঘৰ নং : ১৮৬ বয়স : 51 লিঙ্গ : পুৰুষ	LQX8237647 ফটো উপলব্ধ	251 নাম : বাবুল অধিকাৰী পিতাৰ নাম: ডম্বৰ বাহাদুৰ অধিকাৰী ঘৰ নং : ১৮৬ বয়স : 47 লিঙ্গ : পুৰুষ	LQX8237669 ফটো উপলব্ধ	252 নাম : সঞ্জীৱ অধিকাৰী পিতাৰ নাম: ডম্বৰ বাহাদুৰ অধিকাৰী ঘৰ নং : ১৮৬ বয়স : 45 লিঙ্গ : পুৰুষ	LQX8237670 ফটো উপলব্ধ
253 নাম : তুলসী দেৱী স্বামীৰ নাম: তেজ বাহাদুৰ অধিকাৰী ঘৰ নং : ১৮৬ বয়স : 45 লিঙ্গ : মহিলা	LQX8237658 ফটো উপলব্ধ	254 নাম : দুৰ্গা দেৱী স্বামীৰ নাম: সঞ্জীৱ অধিকাৰী ঘৰ নং : ১৮৬ বয়স : 35 লিঙ্গ : মহিলা	LQX1611741 ফটো উপলব্ধ	255 নাম : জিনা খাৰ্কা স্বামীৰ নাম: বাবুল অধিকাৰী ঘৰ নং : ১৮৬ বয়স : 35 লিঙ্গ : মহিলা	LQX8237636 ফটো উপলব্ধ
256 নাম : দীক্ষা ছেত্ৰী পিতাৰ নাম: তেজ বাহাদুৰ অধিকাৰী ঘৰ নং : ১৮৬ বয়স : 23 লিঙ্গ : মহিলা	LQX0495911 ফটো উপলব্ধ	257 নাম : দিশান্ত অধিকাৰী পিতাৰ নাম: তেজ বাহাদুৰ অধিকাৰী ঘৰ নং : ১৮৬ বয়স : 20 লিঙ্গ : পুৰুষ	PVJ0132779 ফটো উপলব্ধ	258 নাম : বন বাহাদুৰ ছেত্ৰী পিতাৰ নাম: মন বাহাদুৰ ছেত্ৰী ঘৰ নং : ১৮৭ বয়স : 55 লিঙ্গ : পুৰুষ	LQX8237716 ফটো উপলব্ধ
259 নাম : কুমাৰী ছেত্ৰী অন্যান্য: বাল বাহাদুৰ ছেত্ৰী ঘৰ নং : ১৮৭ বয়স : 53 লিঙ্গ : মহিলা	LQX0546200 ফটো উপলব্ধ	260 নাম : ডম্বৰ কুমাৰী ছেত্ৰী স্বামীৰ নাম: বন বাহাদুৰ ছেত্ৰী ঘৰ নং : ১৮৭ বয়স : 50 লিঙ্গ : মহিলা	LQX8237727 ফটো উপলব্ধ	261 নাম : লোক বাহাদুৰ ছেত্ৰী পিতাৰ নাম: বন বাহাদুৰ ছেত্ৰী ঘৰ নং : ১৮৭ বয়স : 29 লিঙ্গ : পুৰুষ	LQX0280446 ফটো উপলব্ধ
262 নাম : অমৰ বাহাদুৰ ছেত্ৰী পিতাৰ নাম: বন বাহাদুৰ ছেত্ৰী ঘৰ নং : ১৮৭ বয়স : 22 লিঙ্গ : পুৰুষ	PVJ0055442 ফটো উপলব্ধ	263 নাম : কুল বাঃ অধিকাৰী পিতাৰ নাম: মন বাহাদুৰ অধিকাৰী ঘৰ নং : ১৮৮ বয়স : 95 লিঙ্গ : পুৰুষ	LQX8237738 ফটো উপলব্ধ	264 নাম : টংক বাহাদুৰ অধিকাৰী পিতাৰ নাম: খৰ্গ বাহাদুৰ অধিকাৰী ঘৰ নং : ১৮৮ বয়স : 63 লিঙ্গ : পুৰুষ	LQX8237807 ফটো উপলব্ধ
265 নাম : চক্ৰ বাহাদুৰ অধিকাৰী পিতাৰ নাম: কুল বাঃ অধিকাৰী ঘৰ নং : ১৮৮ বয়স : 55 লিঙ্গ : পুৰুষ	LQX8237750 ফটো উপলব্ধ	266 নাম : দীপা ছেত্ৰী স্বামীৰ নাম: চক্ৰ বাঃ অধিকাৰী ঘৰ নং : ১৮৮ বয়স : 54 লিঙ্গ : মহিলা	LQX8237761 ফটো উপলব্ধ	267 নাম : ৰুদ্ৰ বাহাদুৰ অধিকাৰী পিতাৰ নাম: কুল বাহাদুৰ অধিকাৰী ঘৰ নং : ১৮৮ বয়স : 52 লিঙ্গ : পুৰুষ	LQX8237772 ফটো উপলব্ধ
268 নাম : লীলা কাৰ্কি অধিকাৰী স্বামীৰ নাম: ৰুদ্ৰ বাহাদুৰ অধিকাৰী ঘৰ নং : ১৮৮ বয়স : 47 লিঙ্গ : মহিলা	LQX8237783 ফটো উপলব্ধ	269 নাম : ৰাম বাহাদুৰ অধিকাৰী পিতাৰ নাম: কুল বাহাদুৰ অধিকাৰী ঘৰ নং : ১৮৮ বয়স : 45 লিঙ্গ : পুৰুষ	LQX8237794 ফটো উপলব্ধ	270 নাম : সাৰদা দেৱী স্বামীৰ নাম: ৰাম বাহাদুৰ অধিকাৰী ঘৰ নং : ১৮৮ বয়স : 39 লিঙ্গ : মহিলা	LQX1611694 ফটো উপলব্ধ



271 নাম : ঋচা অধিকাৰি পিতাৰ নাম: বুঢ় বাহাদুৰ অধিকাৰি ঘৰ নং : ১৮৮ বয়স : 26 লিঙ্গ : মহিলা	LQX0390104 ফটো উপলব্ধ	272 নাম : পূৰ্ণিমা অধিকাৰি পিতাৰ নাম: চক্ৰ বাহাদুৰ অধিকাৰি ঘৰ নং : ১৮৮ বয়স : 26 লিঙ্গ : মহিলা	LQX0381475 ফটো উপলব্ধ	273 নাম : বিয়াজ অধিকাৰি পিতাৰ নাম: বুঢ় বাহাদুৰ অধিকাৰি ঘৰ নং : 188 বয়স : 23 লিঙ্গ : পুৰুষ	LQX1132455 ফটো উপলব্ধ
274 নাম : ঘণশ্যাম অধিকাৰি পিতাৰ নাম: চক্ৰ বাহাদুৰ অধিকাৰি ঘৰ নং : 188 বয়স : 21 লিঙ্গ : পুৰুষ	PVJ0006361 ফটো উপলব্ধ	275 নাম : ডম্বৰ বাহাদুৰ অধিকাৰি পিতাৰ নাম: খৰ্গ বাহাদুৰ অধিকাৰি ঘৰ নং : ১৮৯ বয়স : 65 লিঙ্গ : পুৰুষ	LQX8237829 ফটো উপলব্ধ	276 নাম : দেৱ অধিকাৰি স্বামীৰ নাম: টংক বাহাদুৰ অধিকাৰি ঘৰ নং : ১৮৯ বয়স : 58 লিঙ্গ : মহিলা	LQX8237841 ফটো উপলব্ধ
277 নাম : বুদ্ধমায়া অধিকাৰি স্বামীৰ নাম: ডম্বৰু বাহাদুৰ অধিকাৰি ঘৰ নং : ১৮৯ বয়স : 56 লিঙ্গ : মহিলা	LQX8237830 ফটো উপলব্ধ	278 নাম : লক্ষীমায়া দেবী পিতাৰ নাম: খৰ্গমায়া অধিকাৰি ঘৰ নং : ১৮৯ বয়স : 55 লিঙ্গ : মহিলা	LQX8237852 ফটো উপলব্ধ	279 নাম : দুৰ্গা বাহাদুৰ অধিকাৰি পিতাৰ নাম: খৰ্গ বাহাদুৰ অধিকাৰি ঘৰ নং : ১৮৯ বয়স : 52 লিঙ্গ : পুৰুষ	LQX8237863 ফটো উপলব্ধ
280 নাম : বিষ্ণুমায়া দেবী স্বামীৰ নাম: দুৰ্গা বাহাদুৰ অধিকাৰি ঘৰ নং : ১৮৯ বয়স : 44 লিঙ্গ : মহিলা	LQX8237874 ফটো উপলব্ধ	281 নাম : সুনিতা ছেত্ৰী পিতাৰ নাম: ডম্বৰু বাহাদুৰ ছেত্ৰী ঘৰ নং : ১৮৯ বয়স : 36 লিঙ্গ : মহিলা	LQX8237896 ফটো উপলব্ধ	282 নাম : মনোজ ছেত্ৰী পিতাৰ নাম: ডম্বৰ বাহাদুৰ অধিকাৰি ঘৰ নং : ১৮৯ বয়স : 33 লিঙ্গ : পুৰুষ	LQX8243989 ফটো উপলব্ধ
283 নাম : মিৰা দেবী স্বামীৰ নাম: মনোজ ছেত্ৰী ঘৰ নং : ১৮৯ বয়স : 29 লিঙ্গ : মহিলা	LQX0469213 ফটো উপলব্ধ	284 নাম : কুন্তীমায়া ছেত্ৰী স্বামীৰ নাম: মন বাঃ ছেত্ৰী ঘৰ নং : ১৯০ বয়স : 80 লিঙ্গ : মহিলা	LQX8237910 ফটো উপলব্ধ	285 নাম : লক্ষী মায়া দেবী স্বামীৰ নাম: বাৰ বাঃ ছেত্ৰী ঘৰ নং : ১৯০ বয়স : 55 লিঙ্গ : মহিলা	LQX8237932 ফটো উপলব্ধ
286 নাম : নমিতা ছেত্ৰী পিতাৰ নাম: বাৰ বাঃ ছেত্ৰী ঘৰ নং : ১৯০ বয়স : 38 লিঙ্গ : মহিলা	LQX0142380 ফটো উপলব্ধ	287 নাম : ৰোচন ছেত্ৰী পিতাৰ নাম: বাৰ বাহাদুৰ ছেত্ৰী ঘৰ নং : ১৯০ বয়স : 36 লিঙ্গ : পুৰুষ	LQX8237954 ফটো উপলব্ধ	288 নাম : বিনীত ছেত্ৰী পিতাৰ নাম: বাৰ বাহাদুৰ ছেত্ৰী ঘৰ নং : ১৯০ বয়স : 34 লিঙ্গ : মহিলা	LQX8237965 ফটো উপলব্ধ
289 নাম : বিনিতা দেৱী স্বামীৰ নাম: ৰোচন ছেত্ৰী ঘৰ নং : ১৯০ বয়স : 28 লিঙ্গ : মহিলা	LQX0539270 ফটো উপলব্ধ	290 নাম : লীলবাহাদুৰ থাপা পিতাৰ নাম: ভীম বাহাদুৰ থাপা ঘৰ নং : 191 বয়স : 64 লিঙ্গ : পুৰুষ	LQX8237545 ফটো উপলব্ধ	291 নাম : জানুকা দেবী স্বামীৰ নাম: লীল বাহাদুৰ থাপা ঘৰ নং : 191 বয়স : 61 লিঙ্গ : মহিলা	LQX8237556 ফটো উপলব্ধ
292 নাম : মনবাহাদুৰ থাপা পিতাৰ নাম: ভীম বাহাদুৰ থাপা ঘৰ নং : 191 বয়স : 60 লিঙ্গ : পুৰুষ	LQX8237567 ফটো উপলব্ধ	293 নাম : পদ্মবাহাদুৰ থাপা পিতাৰ নাম: ভীম বাহাদুৰ থাপা ঘৰ নং : 191 বয়স : 50 লিঙ্গ : পুৰুষ	LQX8237578 ফটো উপলব্ধ	294 নাম : গোমা দেবী স্বামীৰ নাম: পদ্মবাহাদুৰ থাপা ঘৰ নং : 191 বয়স : 45 লিঙ্গ : মহিলা	LQX8237589 ফটো উপলব্ধ
295 নাম : সভা দেৱী স্বামীৰ নাম: মন বাহাদুৰ থাপা ঘৰ নং : 191 বয়স : 38 লিঙ্গ : মহিলা	LQX1611672 ফটো উপলব্ধ	296 নাম : কেশৱ ছেত্ৰী পিতাৰ নাম: লীল বাহাদুৰ ছেত্ৰী ঘৰ নং : 191 বয়স : 38 লিঙ্গ : পুৰুষ	LQX1611865 ফটো উপলব্ধ	297 নাম : উশাব ছেত্ৰী পিতাৰ নাম: লীল বাহাদুৰ ছেত্ৰী ঘৰ নং : 191 বয়স : 33 লিঙ্গ : পুৰুষ	LQX8237614 ফটো উপলব্ধ
298 নাম : জমুনা ছেত্ৰী স্বামীৰ নাম: উশাব ছেত্ৰী ঘৰ নং : 191 বয়স : 32 লিঙ্গ : মহিলা	LQX0478537 ফটো উপলব্ধ	299 নাম : খেম বাহাদুৰ থাপা পিতাৰ নাম: লাল বাহাদুৰ থাপা ঘৰ নং : ১৯২ বয়স : 55 লিঙ্গ : পুৰুষ	LQX8237976 ফটো উপলব্ধ	300 নাম : হিমা কুমাৰী দেবী স্বামীৰ নাম: খেম বাহাদুৰ থাপা ঘৰ নং : ১৯২ বয়স : 50 লিঙ্গ : মহিলা	LQX8237987 ফটো উপলব্ধ



301 নাম : চতুৰ বাহাদুৰ থাপা পিতাৰ নাম: লাল বাহাদুৰ থাপা ঘৰ নং : ১৯২ বয়স : 45 লিঙ্গ : পুৰুষ	LQX8237998 ফটো উপলব্ধ	302 নাম : দিলীপ ছেত্ৰী পিতাৰ নাম: খেম বাহাদুৰ ছেত্ৰী ঘৰ নং : ১৯২ বয়স : 31 লিঙ্গ : পুৰুষ	LQX1611809 ফটো উপলব্ধ	303 নাম : দেৱকী ছেত্ৰী পিতাৰ নাম: ক্ষেম বাহাদুৰ ছেত্ৰী ঘৰ নং : ১৯২ বয়স : 29 লিঙ্গ : মহিলা	LQX0280545 ফটো উপলব্ধ
304 নাম : চন্দ্ৰ বাহাদুৰ চেত্ৰী পিতাৰ নাম: খেম বাহাদুৰ চেত্ৰী ঘৰ নং : ১৯২ বয়স : 28 লিঙ্গ : পুৰুষ	LQX0280578 ফটো উপলব্ধ	305 নাম : সুনিতা ছেত্ৰী স্বামীৰ নাম: ছত্ৰ বা থাপা ঘৰ নং : ১৯২ বয়স : 28 লিঙ্গ : মহিলা	LQX0215632 ফটো উপলব্ধ	306 নাম : চন্দ্ৰকলা দেবী পিতাৰ নাম: খেম বাহাদুৰ থাপা ঘৰ নং : ১৯২ বয়স : 25 লিঙ্গ : মহিলা	LQX0405522 ফটো উপলব্ধ
307 নাম : জ্ঞানী দেবী পিতাৰ নাম: লাল বাহাদুৰ থাপা ঘৰ নং : ১৯৩ বয়স : 57 লিঙ্গ : মহিলা	LQX8238015 ফটো উপলব্ধ	E 308 নাম : হেম বা: থাপা পিতাৰ নাম: লাল বাহাদুৰ থাপা ঘৰ নং : ১৯৩ বয়স : 42 লিঙ্গ : পুৰুষ	LQX8238004 ফটো উপলব্ধ	309 নাম : গুপী মায়ী ছেত্ৰী স্বামীৰ নাম: বাৰ বাঃ ছেত্ৰী ঘৰ নং : ১৯৬ বয়স : 76 লিঙ্গ : মহিলা	LQX8238026 ফটো উপলব্ধ
310 নাম : দিলীপ কুমাৰ ছেত্ৰী পিতাৰ নাম: বাৰ বাহাদুৰ ছেত্ৰী ঘৰ নং : 196 বয়স : 62 লিঙ্গ : পুৰুষ	PVJ0090092 ফটো উপলব্ধ	311 নাম : হেম বাহাদুৰ ছেত্ৰী পিতাৰ নাম: বাৰ বাহাদুৰ ছেত্ৰী ঘৰ নং : ১৯৬ বয়স : 52 লিঙ্গ : পুৰুষ	LQX8238048 ফটো উপলব্ধ	312 নাম : দুৰ্গা মায়ী দেবী স্বামীৰ নাম: হেম বাহাদুৰ চেত্ৰী ঘৰ নং : ১৯৬ বয়স : 45 লিঙ্গ : মহিলা	LQX0244392 ফটো উপলব্ধ
313 নাম : জয়নাথ বসুমতাৰী পিতাৰ নাম: কাতিৰাম বসুমতাৰী ঘৰ নং : ১৯৭ বয়স : 60 লিঙ্গ : পুৰুষ	LQX8238059 ফটো উপলব্ধ	314 নাম : দনশ্ৰী বসুমতাৰী স্বামীৰ নাম: জয়নাথ বসুমতাৰী ঘৰ নং : ১৯৭ বয়স : 55 লিঙ্গ : মহিলা	LQX8238060 ফটো উপলব্ধ	315 নাম : মাইনাও বসুমতাৰী পিতাৰ নাম: জয়নাথ বসুমতাৰী ঘৰ নং : ১৯৭ বয়স : 36 লিঙ্গ : মহিলা	LQX0181297 ফটো উপলব্ধ
316 নাম : থলুংগা বসুমতাৰী পিতাৰ নাম: জয়নাথ বসুমতাৰী ঘৰ নং : ১৯৭ বয়স : 32 লিঙ্গ : পুৰুষ	LQX8243978 ফটো উপলব্ধ	317 নাম : গাদামলা বসুমতাৰী পিতাৰ নাম: দাবলা বসুমতাৰী ঘৰ নং : ২০০ বয়স : 60 লিঙ্গ : পুৰুষ	LQX8238106 ফটো উপলব্ধ	E 318 নাম : চিননতি বসুমতাৰী স্বামীৰ নাম: অজিত ঘৰ নং : ২০০ বয়স : 58 লিঙ্গ : মহিলা	LQX8238082 ফটো উপলব্ধ
319 নাম : প্ৰতি বসুমতাৰী পিতাৰ নাম: দেবেন বসুমতাৰী ঘৰ নং : ২০০ বয়স : 38 লিঙ্গ : মহিলা	LQX8238117 ফটো উপলব্ধ	320 নাম : বাবান বসুমতাৰী পিতাৰ নাম: দেবেন বসুমতাৰী ঘৰ নং : ২০০ বয়স : 37 লিঙ্গ : পুৰুষ	LQX8238093 ফটো উপলব্ধ	321 নাম : গিতা ৰানি বড়ো স্বামীৰ নাম: বাবান বসুমতাৰী ঘৰ নং : ২০০ বয়স : 34 লিঙ্গ : মহিলা	LQX0142422 ফটো উপলব্ধ
322 নাম : নসোনি বসুমতাৰী পিতাৰ নাম: জেইচাৰ বসুমতাৰী ঘৰ নং : ২০০ বয়স : 24 লিঙ্গ : মহিলা	LQX0405282 ফটো উপলব্ধ	323 নাম : গোছপেল দৈমাৰী পিতাৰ নাম: প্ৰসেনজিত দৈমাৰী ঘৰ নং : 200KA বয়স : 26 লিঙ্গ : পুৰুষ	LQX0263590 ফটো উপলব্ধ	324 নাম : সুপ্ৰিয়া দৈমাৰী পিতাৰ নাম: প্ৰসেনজিত দৈমাৰী ঘৰ নং : 200KA বয়স : 26 লিঙ্গ : মহিলা	LQX0263624 ফটো উপলব্ধ
325 নাম : প্ৰসেনজিৎ দৈমাৰী পিতাৰ নাম: কুমদ দৈমাৰী ঘৰ নং : ২০০ক বয়স : 53 লিঙ্গ : পুৰুষ	LQX8238139 ফটো উপলব্ধ	326 নাম : সোনামণি দৈমাৰী স্বামীৰ নাম: প্ৰসেনজিৎ দৈমাৰী ঘৰ নং : ২০০ক বয়স : 49 লিঙ্গ : মহিলা	LQX8238140 ফটো উপলব্ধ	327 নাম : কুস্ত ৰাভা অন্যান্য: কান্দুৰা ৰাভা ঘৰ নং : ২০১ বয়স : 70 লিঙ্গ : পুৰুষ	LQX8244006 ফটো উপলব্ধ
328 নাম : ৰঙে নাথ স্বামীৰ নাম: নৰেন নাথ ঘৰ নং : ২০১ বয়স : 58 লিঙ্গ : মহিলা	LQX8238162 ফটো উপলব্ধ	329 নাম : ভৰত নাথ পিতাৰ নাম: নৰেন নাথ ঘৰ নং : ২০১ বয়স : 34 লিঙ্গ : পুৰুষ	LQX0183665 ফটো উপলব্ধ	330 নাম : জিতুমনি ৰাভা পিতাৰ নাম: কুস্ত ৰাভা ঘৰ নং : ২০১ বয়স : 34 লিঙ্গ : পুৰুষ	LQX1643669 ফটো উপলব্ধ



331 নাম : নৰতম ৰাভা পিতাৰ নাম: কান্ত ৰাভা ঘৰ নং : ২০১ বয়স : 30 লিঙ্গ : পুৰুষ	LQX0478834 ফটো উপলব্ধ	332 নাম : মুন নাথ স্বামীৰ নাম: ভৰত নাথ ঘৰ নং : ২০১ বয়স : 29 লিঙ্গ : মহিলা	LQX0183749 ফটো উপলব্ধ	333 নাম : ডালিমী ৰায় ৰাভা স্বামীৰ নাম: নৰটম ৰাভা ঘৰ নং : ২০১ বয়স : 29 লিঙ্গ : মহিলা	LQX0499525 ফটো উপলব্ধ
334 নাম : জৰি দৈমাৰী পিতাৰ নাম: বাহিৰাম দৈমাৰী ঘৰ নং : ২০২ বয়স : 70 লিঙ্গ : মহিলা	LQX0184176 ফটো উপলব্ধ	335 নাম : ৰমণী দৈমাৰী স্বামীৰ নাম: বাহিৰাম দৈমাৰী ঘৰ নং : ২০২ বয়স : 65 লিঙ্গ : মহিলা	LQX0183848 ফটো উপলব্ধ	336 নাম : দানিয়েল দৈমাৰী পিতাৰ নাম: বাহিৰাম দৈমাৰী ঘৰ নং : ২০২ বয়স : 43 লিঙ্গ : পুৰুষ	LQX0183905 ফটো উপলব্ধ
337 নাম : মনমতী দৈমাৰী পিতাৰ নাম: বাহিৰাম দৈমাৰী ঘৰ নং : ২০২ বয়স : 35 লিঙ্গ : মহিলা	LQX0184028 ফটো উপলব্ধ	338 নাম : ৰঞ্জিতা দৈমাৰী স্বামীৰ নাম: দানিয়েল দৈমাৰী ঘৰ নং : ২০২ বয়স : 33 লিঙ্গ : মহিলা	LQX0141994 ফটো উপলব্ধ	339 নাম : এউব দৈমাৰী পিতাৰ নাম: বাহিৰাম দৈমাৰী ঘৰ নং : ২০২ বয়স : 31 লিঙ্গ : পুৰুষ	LQX0146522 ফটো উপলব্ধ
340 নাম : গঞ্জ বাহাদুৰ চেত্ৰী পিতাৰ নাম: গৰুলধৰ নিৰলা ঘৰ নং : ২০৪ বয়স : 68 লিঙ্গ : পুৰুষ	LQX0243972 ফটো উপলব্ধ	341 নাম : হেমলতা চেত্ৰী স্বামীৰ নাম: গঞ্জ বা: চেত্ৰী ঘৰ নং : ২০৪ বয়স : 58 লিঙ্গ : মহিলা	LQX8238184 ফটো উপলব্ধ	342 নাম : সন্তোচ চেত্ৰী পিতাৰ নাম: গঞ্জ বাহাদুৰ চেত্ৰী ঘৰ নং : ২০৪ বয়স : 37 লিঙ্গ : পুৰুষ	LQX0243923 ফটো উপলব্ধ
343 নাম : বাসন্তী থাপা স্বামীৰ নাম: সাগৰ চেত্ৰী ঘৰ নং : 204 বয়স : 35 লিঙ্গ : মহিলা	LQX7698814 ফটো উপলব্ধ	344 নাম : সানু চেত্ৰী পিতাৰ নাম: গঞ্জ বাহাদুৰ চেত্ৰী ঘৰ নং : ২০৪ বয়স : 33 লিঙ্গ : পুৰুষ	LQX8243945 ফটো উপলব্ধ	345 নাম : হেমলতা দেৱী স্বামীৰ নাম: সন্তোষ চেত্ৰী ঘৰ নং : 204 বয়স : 31 লিঙ্গ : মহিলা	LQX0263681 ফটো উপলব্ধ
346 নাম : সাগৰ চেত্ৰী পিতাৰ নাম: গঞ্জ বাহাদুৰ চেত্ৰী ঘৰ নং : ২০৪ বয়স : 31 লিঙ্গ : পুৰুষ	LQX0244012 ফটো উপলব্ধ	347 নাম : মীনা কুমাৰী চেত্ৰী স্বামীৰ নাম: সানু চেত্ৰী ঘৰ নং : ২০৪ বয়স : 24 লিঙ্গ : মহিলা	LQX0405613 ফটো উপলব্ধ	348 নাম : ভীম বাহাদুৰ চেত্ৰী পিতাৰ নাম: লাল বাহাদুৰ চেত্ৰী ঘৰ নং : ২০৫ বয়স : 61 লিঙ্গ : পুৰুষ	LQX8238219 ফটো উপলব্ধ
349 নাম : দেৱীমায়া দেৱী স্বামীৰ নাম: ভীম বাহাদুৰ চেত্ৰী ঘৰ নং : ২০৫ বয়স : 47 লিঙ্গ : মহিলা	LQX8238220 ফটো উপলব্ধ	350 নাম : ৰীনা চেত্ৰী পিতাৰ নাম: ভীম বাঃ চেত্ৰী ঘৰ নং : ২০৫ বয়স : 28 লিঙ্গ : মহিলা	LQX0127589 ফটো উপলব্ধ	351 নাম : ৰশ্মি চেত্ৰী পিতাৰ নাম: ভীম বাহাদুৰ চেত্ৰী ঘৰ নং : 205 বয়স : 20 লিঙ্গ : মহিলা	PVJ0100412 ফটো উপলব্ধ
352 নাম : উষৰ কুমাৰী চেত্ৰী স্বামীৰ নাম: অঞ্জাত ঘৰ নং : ২০৬ বয়স : 85 লিঙ্গ : মহিলা	LQX8238242 ফটো উপলব্ধ	353 নাম : টংক বাহাদুৰ চেত্ৰী পিতাৰ নাম: তিলক বাঃ চেত্ৰী ঘৰ নং : ২০৬ বয়স : 62 লিঙ্গ : পুৰুষ	LQX8238253 ফটো উপলব্ধ	354 নাম : মংগলু মুৰ্মু পিতাৰ নাম: ভূদীল মুৰ্মু ঘৰ নং : ২০৬ বয়স : 55 লিঙ্গ : পুৰুষ	LQX8238344 ফটো উপলব্ধ
355 নাম : জশোদা দেৱী স্বামীৰ নাম: টংক বাহাদুৰ চেত্ৰী ঘৰ নং : ২০৬ বয়স : 48 লিঙ্গ : মহিলা	LQX8238264 ফটো উপলব্ধ	356 নাম : ধনমায়া চেত্ৰী স্বামীৰ নাম: ৰাম বাঃ চেত্ৰী ঘৰ নং : ২০৬ বয়স : 41 লিঙ্গ : মহিলা	LQX8238300 ফটো উপলব্ধ	357 নাম : ৰস্মিতা দেৱী পিতাৰ নাম: টংক বা চেত্ৰী ঘৰ নং : ২০৬ বয়স : 29 লিঙ্গ : মহিলা	LQX0214882 ফটো উপলব্ধ
S 358 নাম : ৰশ্মিতা দেৱী পিতাৰ নাম: টংক বাঃ চেত্ৰী ঘৰ নং : ২০৬ বয়স : 28 লিঙ্গ : মহিলা	LQX0046029 ফটো উপলব্ধ	359 নাম : ৰঞ্জিতা দেৱী পিতাৰ নাম: টংক বাঃ চেত্ৰী ঘৰ নং : ২০৬ বয়স : 27 লিঙ্গ : মহিলা	LQX0140665 ফটো উপলব্ধ	360 নাম : ববিতা দেৱী পিতাৰ নাম: টংক বাঃ চেত্ৰী ঘৰ নং : 206 বয়স : 23 লিঙ্গ : মহিলা	LQX7698947 ফটো উপলব্ধ



361 নাম : চিনগা মূৰ্ম স্বামীৰ নাম : অঞ্জিতা ঘৰ নং : ২০৬৬ বয়স : 68 লিঙ্গ : মহিলা	LQX8238366 ফটো উপলব্ধ	362 নাম : ডমন টুডু পিতাৰ নাম : পাণ্ডা টুডু ঘৰ নং : ২০৬৬ বয়স : 50 লিঙ্গ : পুৰুষ	LQX8238377 ফটো উপলব্ধ	363 নাম : ফুল হাচদা স্বামীৰ নাম : মংগল মুৰ্ম ঘৰ নং : ২০৬ঘ বয়স : 48 লিঙ্গ : মহিলা	LQX8238355 ফটো উপলব্ধ
E 364 নাম : অৰ্চনা মাৰ্দি পিতাৰ নাম : লগেন মাৰ্দি ঘৰ নং : ২০৬৮ বয়স : 40 লিঙ্গ : মহিলা	LQX8238424 ফটো উপলব্ধ	365 নাম : মণ্ডল টুডু পিতাৰ নাম : পাণ্ডা টুডু ঘৰ নং : ২০৬৬ বয়স : 39 লিঙ্গ : পুৰুষ	LQX8238402 ফটো উপলব্ধ	366 নাম : ইন্দ্ৰ বাহাদুৰ অধিকাৰী পিতাৰ নাম : জয় বাহাদুৰ অধিকাৰী ঘৰ নং : ২০৭ বয়স : 65 লিঙ্গ : পুৰুষ	LQX8238435 ফটো উপলব্ধ
367 নাম : ধনমায়া দেবী স্বামীৰ নাম : ইন্দ্ৰ বাহাদুৰ অধিকাৰী ঘৰ নং : ২০৭ বয়স : 60 লিঙ্গ : মহিলা	LQX8238446 ফটো উপলব্ধ	368 নাম : বীৰ বাহাদুৰ অধিকাৰী পিতাৰ নাম : ইন্দ্ৰ বাহাদুৰ অধিকাৰী ঘৰ নং : ২০৭ বয়স : 33 লিঙ্গ : পুৰুষ	LQX8243956 ফটো উপলব্ধ	369 নাম : গোমা দেবী পিতাৰ নাম : ইন্দ্ৰ বাঃ অধিকাৰী ঘৰ নং : ২০৭ বয়স : 27 লিঙ্গ : মহিলা	LQX0147983 ফটো উপলব্ধ
370 নাম : পানচুৰী টুডু স্বামীৰ নাম : গপালি হাচডাক ঘৰ নং : ২১০ বয়স : 52 লিঙ্গ : মহিলা	LQX8244120 ফটো উপলব্ধ	E 371 নাম : মংগল হাঁসদা পিতাৰ নাম : ৰমোণি হাচদা ঘৰ নং : ২১০ বয়স : 70 লিঙ্গ : পুৰুষ	LQX8238457 ফটো উপলব্ধ	372 নাম : পাটল মুৰ্ম স্বামীৰ নাম : মংগল হাঁসদা ঘৰ নং : ২১১ বয়স : 60 লিঙ্গ : মহিলা	LQX8238468 ফটো উপলব্ধ
E 373 নাম : শ্ৰীৰাম হেমব্ৰহ্ম অন্যান্য : বনক হেমব্ৰহ্ম ঘৰ নং : ২১১ বয়স : 45 লিঙ্গ : পুৰুষ	LQX8243990 ফটো উপলব্ধ	374 নাম : কেবল হাচদা পিতাৰ নাম : মংগল হাচদা ঘৰ নং : ২১১ বয়স : 38 লিঙ্গ : পুৰুষ	LQX8238479 ফটো উপলব্ধ	375 নাম : শিব হাচদা পিতাৰ নাম : মংগল হাচদা ঘৰ নং : ২১১ বয়স : 38 লিঙ্গ : পুৰুষ	LQX8238480 ফটো উপলব্ধ
E 376 নাম : চন্দা হাচদা অন্যান্য : গপাল হাচদা ঘৰ নং : ২১১ বয়স : 34 লিঙ্গ : পুৰুষ	LQX8244051 ফটো উপলব্ধ	377 নাম : মাইন হাচদা পিতাৰ নাম : মংগল হাচদা ঘৰ নং : ২১১ বয়স : 33 লিঙ্গ : মহিলা	LQX8243661 ফটো উপলব্ধ	378 নাম : সোনটি হাচদা পিতাৰ নাম : মংগল হাচদা ঘৰ নং : ২১১ বয়স : 31 লিঙ্গ : মহিলা	LQX1611627 ফটো উপলব্ধ
379 নাম : সুনিতা হেমব্ৰহ্ম পিতাৰ নাম : শিব হাচদা ঘৰ নং : ২১১ বয়স : 29 লিঙ্গ : মহিলা	LQX0141812 ফটো উপলব্ধ	380 নাম : পংকজ হেমব্ৰহ্ম পিতাৰ নাম : সিৰম হেমব্ৰহ্ম ঘৰ নং : 211 বয়স : 23 লিঙ্গ : পুৰুষ	PVJ0111336 ফটো উপলব্ধ	381 নাম : মোনসি হাঁসদা পিতাৰ নাম : শিব হাচদা ঘৰ নং : ২১২ বয়স : 70 লিঙ্গ : পুৰুষ	LQX8238491 ফটো উপলব্ধ
382 নাম : মেলা মুৰ্ম স্বামীৰ নাম : মাতাল মাৰ্দি ঘৰ নং : 212 বয়স : 46 লিঙ্গ : মহিলা	LQX7698046 ফটো উপলব্ধ	383 নাম : উটলা বাগ্গাৰী পিতাৰ নাম : কাতিবৰ বাগ্গাৰী ঘৰ নং : ২১২ বয়স : 43 লিঙ্গ : পুৰুষ	LQX0186395 ফটো উপলব্ধ	384 নাম : গীতা বসুমতাৰী স্বামীৰ নাম : উপেন বসুমতাৰী ঘৰ নং : ২১২ বয়স : 43 লিঙ্গ : মহিলা	LQX8243558 ফটো উপলব্ধ
385 নাম : নিমাই ব্ৰহ্ম স্বামীৰ নাম : অশোক ব্ৰহ্ম ঘৰ নং : ২১২ বয়স : 39 লিঙ্গ : মহিলা	LQX0186429 ফটো উপলব্ধ	386 নাম : কুন ব্ৰহ্ম অন্যান্য : মনু ব্ৰহ্ম ঘৰ নং : ২১২খ বয়স : 33 লিঙ্গ : মহিলা	LQX8244266 ফটো উপলব্ধ	S 387 নাম : জোখিমা ব্ৰসুমতাৰী পিতাৰ নাম : ফাউলুচ বসুমতাৰী ঘৰ নং : ২১২ বয়স : 32 লিঙ্গ : মহিলা	LQX8243672 ফটো উপলব্ধ
388 নাম : চিমতি হাচদা পিতাৰ নাম : মনছি হাচদা ঘৰ নং : ২১২ বয়স : 29 লিঙ্গ : মহিলা	LQX1643692 ফটো উপলব্ধ	389 নাম : হিমাশ্ৰী বড়ো স্বামীৰ নাম : অশোক ব্ৰহ্ম ঘৰ নং : 212 বয়স : 28 লিঙ্গ : মহিলা	PVJ0103168 ফটো উপলব্ধ	390 নাম : সুৰেশ হাচদা পিতাৰ নাম : মুন্সি হাচদা ঘৰ নং : ২১২ বয়স : 22 লিঙ্গ : পুৰুষ	LQX0564476 ফটো উপলব্ধ



391 নাম : দাগীয়েল চৰেন অন্যান্য: চুড়ীকি মাডি ঘৰ নং : ২১২ ঘ বয়স : 38 লিঙ্গ : পুৰুষ	HCK6239992 ফটো উপলব্ধ	392 নাম : দিপেন বসুমতাৰী পিতাৰ নাম: পাণ্ডুলুচ বসুমতাৰী ঘৰ নং : ২১২ক বয়স : 35 লিঙ্গ : পুৰুষ	LQX0186445 ফটো উপলব্ধ	393 নাম : ফ.উলচ বসুমতাৰী পিতাৰ নাম: অদংটা বসুমতাৰী ঘৰ নং : ২১২ক বয়স : 68 লিঙ্গ : পুৰুষ	LQX8238526 ফটো উপলব্ধ
E 394 নাম : শৈলেন্দ্ৰ ব্ৰহ্ম পিতাৰ নাম: দেসুৰাম ব্ৰহ্ম ঘৰ নং : ২১২খ বয়স : 65 লিঙ্গ : পুৰুষ	LQX8238582 ফটো উপলব্ধ	395 নাম : লাচিয়া বসুমতাৰী স্বামীৰ নাম: ফ.উলচ বসুমতাৰী ঘৰ নং : ২১২ক বয়স : 58 লিঙ্গ : মহিলা	LQX8238537 ফটো উপলব্ধ	396 নাম : প্ৰপলী ব্ৰহ্ম স্বামীৰ নাম: শৈলেন্দ্ৰ ব্ৰহ্ম ঘৰ নং : ২১২খ বয়স : 57 লিঙ্গ : মহিলা	LQX8238593 ফটো উপলব্ধ
397 নাম : মাতালু মাৰ্দি পিতাৰ নাম: মনছি মাৰ্দি ঘৰ নং : ২১২ঘ বয়স : 55 লিঙ্গ : পুৰুষ	LQX8238651 ফটো উপলব্ধ	398 নাম : বিশ্বনাথ মাৰ্দি পিতাৰ নাম: মনছি মাৰ্দি ঘৰ নং : ২১২গ বয়স : 48 লিঙ্গ : পুৰুষ	LQX8238639 ফটো উপলব্ধ	399 নাম : চুখী বেচৰা স্বামীৰ নাম: মাতাল মাৰ্দি ঘৰ নং : ২১২ঘ বয়স : 45 লিঙ্গ : মহিলা	LQX8238662 ফটো উপলব্ধ
400 নাম : অশোক ব্ৰহ্ম পিতাৰ নাম: শৈলেন্দ্ৰ ব্ৰহ্ম ঘৰ নং : ২১২খ বয়স : 43 লিঙ্গ : পুৰুষ	LQX8238606 ফটো উপলব্ধ	401 নাম : মনু ব্ৰহ্ম পিতাৰ নাম: শৈলেন্দ্ৰ ব্ৰহ্ম ঘৰ নং : ২১২খ বয়স : 40 লিঙ্গ : পুৰুষ	LQX8238628 ফটো উপলব্ধ	402 নাম : মাইন মাৰ্দি স্বামীৰ নাম: বিশ্বনাথ মাৰ্দি ঘৰ নং : ২১২গ বয়স : 40 লিঙ্গ : মহিলা	LQX8238640 ফটো উপলব্ধ
S 403 নাম : বিপিন বসুমতাৰী পিতাৰ নাম: ফাউলুচ বসুমতাৰী ঘৰ নং : ২১২ক বয়স : 38 লিঙ্গ : পুৰুষ	LQX8238560 ফটো উপলব্ধ	E 404 নাম : অঞ্জিমা ব্ৰহ্ম পিতাৰ নাম: শৈলেন্দ্ৰ ব্ৰহ্ম ঘৰ নং : ২১২খ বয়স : 38 লিঙ্গ : মহিলা	LQX8238617 ফটো উপলব্ধ	405 নাম : যোহন টুডু পিতাৰ নাম: চৰ্ম টুডু ঘৰ নং : ২১৪ বয়স : 52 লিঙ্গ : পুৰুষ	LQX8238695 ফটো উপলব্ধ
406 নাম : যোচেফ মুৰ্ম পিতাৰ নাম: মাৰ্চেল মুৰ্ম ঘৰ নং : 214 বয়স : 21 লিঙ্গ : পুৰুষ	PVJ0008516 ফটো উপলব্ধ	407 নাম : মাৰ্চেল মুৰ্ম পিতাৰ নাম: যতীন মুৰ্ম ঘৰ নং : ২১৪ক বয়স : 46 লিঙ্গ : পুৰুষ	LQX8238719 ফটো উপলব্ধ	408 নাম : বেৰনীকা বসুমতাৰী স্বামীৰ নাম: মাৰ্চেল মুৰ্ম ঘৰ নং : ২১৪ক বয়স : 42 লিঙ্গ : মহিলা	LQX8238720 ফটো উপলব্ধ
409 নাম : সনাৰাম হেমব্ৰম পিতাৰ নাম: হাপেই হেমব্ৰম ঘৰ নং : ২১৬ বয়স : 55 লিঙ্গ : পুৰুষ	LQX8238731 ফটো উপলব্ধ	410 নাম : পূৰ্ণিমা মাৰ্দি স্বামীৰ নাম: সোনা হেমব্ৰম ঘৰ নং : ২১৬ বয়স : 50 লিঙ্গ : মহিলা	LQX8238742 ফটো উপলব্ধ	411 নাম : সঞ্জয় হেমব্ৰম পিতাৰ নাম: সনাৰাম হেমব্ৰম ঘৰ নং : ২১৬ বয়স : 35 লিঙ্গ : পুৰুষ	LQX8238753 ফটো উপলব্ধ
412 নাম : জগন হেমব্ৰম পিতাৰ নাম: সোনাৰাম হেমব্ৰম ঘৰ নং : ২১৬ বয়স : 32 লিঙ্গ : পুৰুষ	LQX8243376 ফটো উপলব্ধ	413 নাম : দুলহন চৰেন স্বামীৰ নাম: জগন হেমব্ৰম ঘৰ নং : ২১৬ বয়স : 28 লিঙ্গ : মহিলা	LQX0187146 ফটো উপলব্ধ	414 নাম : চুকুৰাম হেমব্ৰম পিতাৰ নাম: সোনাৰাম হেমব্ৰম ঘৰ নং : ২১৬ বয়স : 27 লিঙ্গ : পুৰুষ	LQX0187187 ফটো উপলব্ধ
415 নাম : প্ৰমিলা মুৰ্ম স্বামীৰ নাম: সুকুৰাম হেমব্ৰম ঘৰ নং : 216 বয়স : 21 লিঙ্গ : মহিলা	LQX7677719 ফটো উপলব্ধ	416 নাম : তৰনী কান্ত ব্ৰহ্ম পিতাৰ নাম: ইজাপ ব্ৰহ্ম ঘৰ নং : ২১৬ক বয়স : 70 লিঙ্গ : পুৰুষ	LQX8238764 ফটো উপলব্ধ	417 নাম : বীনা ব্ৰহ্ম স্বামীৰ নাম: তৰনী কান্ত ব্ৰহ্ম ঘৰ নং : ২১৬ক বয়স : 70 লিঙ্গ : মহিলা	LQX8238775 ফটো উপলব্ধ
418 নাম : প্ৰনব প্ৰতীম ব্ৰহ্ম পিতাৰ নাম: তৰনী কান্ত ব্ৰহ্ম ঘৰ নং : ২১৬ক বয়স : 45 লিঙ্গ : পুৰুষ	LQX8238786 ফটো উপলব্ধ	S 419 নাম : জোতস্নাৰানী ব্ৰহ্ম পিতাৰ নাম: তৰনী কান্ত ব্ৰহ্ম ঘৰ নং : ২১৬ক বয়স : 43 লিঙ্গ : মহিলা	LQX8238797 ফটো উপলব্ধ	420 নাম : চুন ব্ৰহ্ম পিতাৰ নাম: তৰনী কান্ত ব্ৰহ্ম ঘৰ নং : ২১৬ক বয়স : 41 লিঙ্গ : পুৰুষ	LQX8238800 ফটো উপলব্ধ



421 নাম : হেৰেম্বোৰাজ ব্ৰহ্ম পিতাৰ নাম: তৰনী কান্ত ব্ৰহ্ম ঘৰ নং : ২১৬ক বয়স : 39 লিঙ্গ : পুৰুষ	LQX8238811 ফটো উপলব্ধ	422 নাম : হুপনি মূৰ্ম স্বামীৰ নাম: সুকু হেমব্ৰম ঘৰ নং : ২১৮ বয়স : 69 লিঙ্গ : মহিলা	LQX8238844 ফটো উপলব্ধ	423 নাম : আমপু হেমব্ৰম পিতাৰ নাম: চুকু হেমব্ৰম ঘৰ নং : ২১৮ বয়স : 45 লিঙ্গ : পুৰুষ	LQX8238822 ফটো উপলব্ধ
424 নাম : জেঠা হেমব্ৰম পিতাৰ নাম: চুকু হেমব্ৰম ঘৰ নং : ২১৮ বয়স : 43 লিঙ্গ : পুৰুষ	LQX8238855 ফটো উপলব্ধ	425 নাম : পাৰবিলা টুড স্বামীৰ নাম: আমপু হেমব্ৰম ঘৰ নং : ২১৮ বয়স : 34 লিঙ্গ : মহিলা	LQX8244197 ফটো উপলব্ধ	426 নাম : ডিক বাহাদুৰ শ্ৰেষ্ঠ পিতাৰ নাম: লোক বাহাদুৰ শ্ৰেষ্ঠ ঘৰ নং : ২১৮ বয়স : 28 লিঙ্গ : পুৰুষ	LQX0405597 ফটো উপলব্ধ
427 নাম : সিঙ্গা হেমব্ৰম পিতাৰ নাম: সুকু হেমব্ৰম ঘৰ নং : ২১৮ বয়স : 28 লিঙ্গ : মহিলা	LQX1122613 ফটো উপলব্ধ	428 নাম : জয়ন্তী ব্ৰহ্ম স্বামীৰ নাম: বিজয়মনি ব্ৰহ্ম ঘৰ নং : ২১৮ বয়স : 34 লিঙ্গ : মহিলা	LQX0142331 ফটো উপলব্ধ	429 নাম : কংকন মণি ব্ৰহ্ম পিতাৰ নাম: ধনেশ্বৰ ব্ৰহ্ম ঘৰ নং : ২১৮ বয়স : 29 লিঙ্গ : পুৰুষ	LQX0146613 ফটো উপলব্ধ
430 নাম : লোক বাহাদুৰ শ্ৰেষ্ঠ পিতাৰ নাম: লাল বাহাদুৰ শ্ৰেষ্ঠ ঘৰ নং : ২১৮ বয়স : 54 লিঙ্গ : পুৰুষ	LQX8238935 ফটো উপলব্ধ	431 নাম : ভাগ্য. বেখা ব্ৰহ্ম স্বামীৰ নাম: ধনেশ্বৰ ব্ৰহ্ম ঘৰ নং : ২১৮ বয়স : 52 লিঙ্গ : মহিলা	LQX8238888 ফটো উপলব্ধ	432 নাম : কৰ্ণমায়া শ্ৰেষ্ঠ স্বামীৰ নাম: লোক বাহাদুৰ শ্ৰেষ্ঠ ঘৰ নং : ২১৮ বয়স : 50 লিঙ্গ : মহিলা	LQX8238946 ফটো উপলব্ধ
E 433 নাম : পদ্মধৰ বড়ো অন্যান্য: গাবিন্দ বড়ো ঘৰ নং : ২১৮ বয়স : 41 লিঙ্গ : পুৰুষ	LQX8244017 ফটো উপলব্ধ	S 434 নাম : বীতাবানী ব্ৰহ্ম পিতাৰ নাম: ধনেশ্বৰ ব্ৰহ্ম ঘৰ নং : ২১৮ বয়স : 38 লিঙ্গ : মহিলা	LQX8238902 ফটো উপলব্ধ	435 নাম : বিজু মণি ব্ৰহ্ম পিতাৰ নাম: ধনেশ্বৰ ব্ৰহ্ম ঘৰ নং : ২১৮ বয়স : 38 লিঙ্গ : পুৰুষ	LQX8238899 ফটো উপলব্ধ
436 নাম : সঞ্জু বড়ো অন্যান্য: পদ্মধৰ বড়ো ঘৰ নং : ২১৮ বয়স : 35 লিঙ্গ : মহিলা	LQX8244233 ফটো উপলব্ধ	437 নাম : মামায়া শ্ৰেষ্ঠ পিতাৰ নাম: লোক বাহাদুৰ শ্ৰেষ্ঠ ঘৰ নং : ২১৮ বয়স : 31 লিঙ্গ : মহিলা	LQX1611650 ফটো উপলব্ধ	438 নাম : জেউতি ডেকা পিতাৰ নাম: বমেন ডেকা ঘৰ নং : ২২২ বয়স : 25 লিঙ্গ : মহিলা	LQX0481887 ফটো উপলব্ধ
439 নাম : ভাগ্যশ্ৰী দৈমাৰী পিতাৰ নাম: প্ৰিওমল দৈমাৰী ঘৰ নং : ২২৪ বয়স : 28 লিঙ্গ : মহিলা	LQX0148031 ফটো উপলব্ধ	440 নাম : ভোলা ছেত্ৰী পিতাৰ নাম: অমৰ বাঃ ছেত্ৰী ঘৰ নং : ২২৭ বয়স : 45 লিঙ্গ : পুৰুষ	LQX8238968 ফটো উপলব্ধ	441 নাম : হৰকা বাহাদুৰ কাৰ্কি পিতাৰ নাম: কুল বাহাদুৰ কাৰ্কি ঘৰ নং : ২২৮ বয়স : 65 লিঙ্গ : পুৰুষ	LQX8238979 ফটো উপলব্ধ
442 নাম : ব্ৰদ বাহাদুৰ ছেত্ৰী পিতাৰ নাম: হৰকা বাহাদুৰ ছেত্ৰী ঘৰ নং : ২২৮ বয়স : 47 লিঙ্গ : পুৰুষ	LQX8238980 ফটো উপলব্ধ	443 নাম : মহেশ্বৰী ছেত্ৰী স্বামীৰ নাম: ব্ৰদ বাহাদুৰ ছেত্ৰী ঘৰ নং : ২২৮ বয়স : 39 লিঙ্গ : মহিলা	LQX0190249 ফটো উপলব্ধ	444 নাম : মনুস নাথ অন্যান্য: সানমহান নাথ ঘৰ নং : ২২৮ বয়স : 37 লিঙ্গ : পুৰুষ	LQX8244040 ফটো উপলব্ধ
445 নাম : প্ৰিয়ংকা নাথ অন্যান্য: মিন্ট নাথ ঘৰ নং : ২২৮ বয়স : 31 লিঙ্গ : মহিলা	LQX8244073 ফটো উপলব্ধ	446 নাম : বিংকু নাথ পিতাৰ নাম: নিৰ্জোন দৈমাৰী ঘৰ নং : ২২৮ বয়স : 25 লিঙ্গ : মহিলা	LQX0244343 ফটো উপলব্ধ	447 নাম : ট্ৰিজিতা দৈমাৰী পিতাৰ নাম: প্ৰিয়মল দৈমাৰী ঘৰ নং : ২২৮ বয়স : 24 লিঙ্গ : মহিলা	LQX0389882 ফটো উপলব্ধ
448 নাম : মনীষা দৈমাৰী পিতাৰ নাম: বিনোদ দৈমাৰী ঘৰ নং : ২২৮ বয়স : 23 লিঙ্গ : মহিলা	LQX0564435 ফটো উপলব্ধ	449 নাম : বাহুল দৈমাৰী পিতাৰ নাম: মন দৈমাৰী ঘৰ নং : 228 বয়স : 23 লিঙ্গ : পুৰুষ	LQX7698871 ফটো উপলব্ধ	450 নাম : অনিশা দৈমাৰী পিতাৰ নাম: বিনোদ দৈমাৰী ঘৰ নং : 228 বয়স : 21 লিঙ্গ : মহিলা	PVJ0008607 ফটো উপলব্ধ



451 নাম : যমুনা দৈমাৰী পিতাৰ নাম: প্ৰিওমল দৈমাৰী ঘৰ নং : 228 বয়স : 20 লিঙ্গ : মহিলা	PVJ0008649 ফটো উপলব্ধ	452 নাম : হাবিত্ৰী নাথ পিতাৰ নাম: চানমোহন নাথ ঘৰ নং : ২২৮ খ বয়স : 32 লিঙ্গ : মহিলা	LQX0526798 ফটো উপলব্ধ	453 নাম : জশমীতা দৈমাৰী পিতাৰ নাম: প্ৰিওমল দৈমাৰী ঘৰ নং : ২২৮ ঘ বয়স : 27 লিঙ্গ : মহিলা	LQX0140913 ফটো উপলব্ধ
454 নাম : পুহোৰ দাস্ৰীমাৰী পিতাৰ নাম: উপেন দৈমাৰী ঘৰ নং : ২২৮খ বয়স : 28 লিঙ্গ : পুৰুষ	LQX0128249 ফটো উপলব্ধ	455 নাম : জিতু নাথ পিতাৰ নাম: সান নাথ ঘৰ নং : ২২৮ খ বয়স : 26 লিঙ্গ : পুৰুষ	LQX1122076 ফটো উপলব্ধ	456 নাম : সোমবাৰ দৈমাৰী পিতাৰ নাম: গৌলোন্দা দৈমাৰী ঘৰ নং : ২২৮ঙ বয়স : 68 লিঙ্গ : পুৰুষ	LQX8239109 ফটো উপলব্ধ
457 নাম : নিলী দৈমাৰী স্বামীৰ নাম: সোমবাৰ দৈমাৰী ঘৰ নং : ২২৮ঙ বয়স : 62 লিঙ্গ : মহিলা	LQX8239110 ফটো উপলব্ধ	458 নাম : শ্ৰীমান কাৰ্কী ছেত্ৰী পিতাৰ নাম: খৰ্গ বাহাদুৰ কাৰ্কী ছেত্ৰী ঘৰ নং : ২২৮ক বয়স : 60 লিঙ্গ : পুৰুষ	LQX8239007 ফটো উপলব্ধ	459 নাম : সুভাষ বিশ্বাস পিতাৰ নাম: চহান বিশ্বাস ঘৰ নং : ২২৮চ বয়স : 58 লিঙ্গ : পুৰুষ	LQX8239143 ফটো উপলব্ধ
460 নাম : বকুল নাথ পিতাৰ নাম: বিপিন নাথ ঘৰ নং : ২২৮লড বয়স : 56 লিঙ্গ : পুৰুষ	LQX8239201 ফটো উপলব্ধ	461 নাম : বগীমায়া কাৰ্কী ছেত্ৰী পিতাৰ নাম: খৰ্গ বাহাদুৰ কাৰ্কী ছেত্ৰী ঘৰ নং : ২২৮ক বয়স : 55 লিঙ্গ : মহিলা	LQX8239029 ফটো উপলব্ধ	462 নাম : উপেন দৈমাৰী পিতাৰ নাম: ডুনু দৈমাৰী ঘৰ নং : ২২৮খ বয়স : 55 লিঙ্গ : পুৰুষ	LQX8239041 ফটো উপলব্ধ
463 নাম : ধনমায়া কাৰ্কী ছেত্ৰী স্বামীৰ নাম: শ্ৰীমান কাৰ্কী ছেত্ৰী ঘৰ নং : ২২৮ক বয়স : 52 লিঙ্গ : মহিলা	LQX8239018 ফটো উপলব্ধ	464 নাম : সব নাথ স্বামীৰ নাম: চানমোহন নাথ ঘৰ নং : ২২৮জ বয়স : 52 লিঙ্গ : মহিলা	LQX8239176 ফটো উপলব্ধ	465 নাম : প্ৰিওমল দৈমাৰী পিতাৰ নাম: চামচন দৈমাৰী ঘৰ নং : ২২৮ঘ বয়স : 52 লিঙ্গ : পুৰুষ	LQX8239085 ফটো উপলব্ধ
466 নাম : বিনোদ দৈমাৰী পিতাৰ নাম: নাগ্ৰা দৈমাৰী ঘৰ নং : ২২৮গ বয়স : 50 লিঙ্গ : পুৰুষ	LQX8239063 ফটো উপলব্ধ	467 নাম : বাজকুমাৰী বিশ্বাস স্বামীৰ নাম: সুভাষ বিশ্বাস ঘৰ নং : ২২৮চ বয়স : 50 লিঙ্গ : মহিলা	LQX8239154 ফটো উপলব্ধ	468 নাম : ভান নাথ স্বামীৰ নাম: বকুল নাথ ঘৰ নং : ২২৮লড বয়স : 50 লিঙ্গ : মহিলা	LQX8239212 ফটো উপলব্ধ
469 নাম : বশিা দৈমাৰী স্বামীৰ নাম: প্ৰিমল দৈমাৰী ঘৰ নং : ২২৮ঘ বয়স : 46 লিঙ্গ : মহিলা	LQX8239096 ফটো উপলব্ধ	470 নাম : মুন দৈমাৰী পিতাৰ নাম: গ্ৰেন্দা দৈমাৰী ঘৰ নং : ২২৮বা বয়স : 45 লিঙ্গ : পুৰুষ	LQX8239187 ফটো উপলব্ধ	E 471 নাম : ফ লাত্ৰী দৈমাৰী স্বামীৰ নাম: বিনোদ দৈমাৰী ঘৰ নং : ২২৮গ বয়স : 45 লিঙ্গ : মহিলা	LQX8239074 ফটো উপলব্ধ
472 নাম : চৌম্বৌলি দৈমাৰী স্বামীৰ নাম: মনো দৈমাৰী ঘৰ নং : ২২৮বা বয়স : 42 লিঙ্গ : মহিলা	LQX8239198 ফটো উপলব্ধ	473 নাম : পদমী বিশ্বাস অন্যান্য: দিল্লীপ বিশ্বাস ঘৰ নং : ২২৮চ বয়স : 39 লিঙ্গ : মহিলা	LQX8244164 ফটো উপলব্ধ	474 নাম : দিল্লীপ বিশ্বাস পিতাৰ নাম: সুভাস বিশ্বাস ঘৰ নং : ২২৮চ বয়স : 37 লিঙ্গ : পুৰুষ	LQX8244039 ফটো উপলব্ধ
475 নাম : মীটু নাথ অন্যান্য: চানমোহন নাথ ঘৰ নং : ২২৮জ বয়স : 33 লিঙ্গ : পুৰুষ	LQX8244028 ফটো উপলব্ধ	476 নাম : পুতুল দৈমাৰী স্বামীৰ নাম: গেন্দা দৈমাৰী ঘৰ নং : ২২৯ বয়স : 68 লিঙ্গ : মহিলা	LQX8239234 ফটো উপলব্ধ	477 নাম : দিপেন দৈমাৰী পিতাৰ নাম: গেন্দা দৈমাৰী ঘৰ নং : ২২৯ বয়স : 42 লিঙ্গ : পুৰুষ	LQX8239256 ফটো উপলব্ধ
478 নাম : কল্পনা দৈমাৰী স্বামীৰ নাম: মুকুট দৈমাৰী ঘৰ নং : ২২৯ বয়স : 40 লিঙ্গ : মহিলা	LQX8239267 ফটো উপলব্ধ	479 নাম : বঞ্জ দৈমাৰী স্বামীৰ নাম: দিপেন দৈমাৰী ঘৰ নং : ২২৯ বয়স : 39 লিঙ্গ : মহিলা	LQX8239278 ফটো উপলব্ধ	480 নাম : কবিতা দৈমাৰী পিতাৰ নাম: দিপেন দৈমাৰী ঘৰ নং : ২২৯ বয়স : 25 লিঙ্গ : মহিলা	LQX0405480 ফটো উপলব্ধ



481 নাম : কৰ্ণেশ্বৰ দৈমাৰী পিতাৰ নাম: মুকুট দৈমাৰী ঘৰ নং : 229 বয়স : 22 লিঙ্গ : পুৰুষ	PVJ0136424 ফটো উপলব্ধ	482 নাম : সোমেশ্বৰ দৈমাৰী পিতাৰ নাম: গাবত্ৰাও দৈমাৰী ঘৰ নং : 208 বয়স : 83 লিঙ্গ : পুৰুষ	LQX8243412 ফটো উপলব্ধ	483 নাম : প্ৰমেশ্বৰ দৈমাৰী পিতাৰ নাম: সোমেশ্বৰ দৈমাৰী ঘৰ নং : 208 বয়স : 50 লিঙ্গ : পুৰুষ	LQX8243401 ফটো উপলব্ধ
484 নাম : জেলচন দৈমাৰী পিতাৰ নাম: সোমেশ্বৰ দৈমাৰী ঘৰ নং : 208 বয়স : 43 লিঙ্গ : পুৰুষ	LQX8243503 ফটো উপলব্ধ	485 নাম : নিৰমলা দৈমাৰী স্বামীৰ নাম: জেলচন দৈমাৰী ঘৰ নং : 208 বয়স : 35 লিঙ্গ : মহিলা	LQX8243901 ফটো উপলব্ধ	486 নাম : মণিকা দৈমাৰী পিতাৰ নাম: বামেশ্বৰ দৈমাৰী ঘৰ নং : 234 বয়স : 28 লিঙ্গ : মহিলা	LQX7698897 ফটো উপলব্ধ
487 নাম : মনীষা দৈমাৰী পিতাৰ নাম: বামেশ্বৰ দৈমাৰী ঘৰ নং : 208 বয়স : 25 লিঙ্গ : মহিলা	LQX0405308 ফটো উপলব্ধ	488 নাম : জ্যাকসন দৈমাৰী পিতাৰ নাম: বামেশ্বৰ দৈমাৰী ঘৰ নং : 234 বয়স : 22 লিঙ্গ : পুৰুষ	PVJ0136374 ফটো উপলব্ধ	489 নাম : ব্ৰিতম দৈমাৰী পিতাৰ নাম: বাণেশ্বৰ দৈমাৰী ঘৰ নং : 234 বয়স : 22 লিঙ্গ : পুৰুষ	LQX7698954 ফটো উপলব্ধ
490 নাম : ডালিমী নাথ স্বামীৰ নাম: বিপুল নাথ ঘৰ নং : 208 বয়স : 31 লিঙ্গ : মহিলা	LQX0191908 ফটো উপলব্ধ	491 নাম : প্ৰিথিলতা দৈমাৰী পিতাৰ নাম: বাণেশ্বৰ দৈমাৰী ঘৰ নং : 234 বয়স : 24 লিঙ্গ : মহিলা	LQX7698939 ফটো উপলব্ধ	492 নাম : বিপিন নাথ পিতাৰ নাম: বাৰ্ফা নাথ ঘৰ নং : 208 বয়স : 78 লিঙ্গ : পুৰুষ	LQX8239303 ফটো উপলব্ধ
493 নাম : ললিতা নাথ স্বামীৰ নাম: বিপিন নাথ ঘৰ নং : 208 বয়স : 58 লিঙ্গ : মহিলা	LQX8239314 ফটো উপলব্ধ	494 নাম : বামেশ্বৰ দৈমাৰী পিতাৰ নাম: সোমেশ্বৰ দৈমাৰী ঘৰ নং : 208 বয়স : 55 লিঙ্গ : পুৰুষ	LQX8239381 ফটো উপলব্ধ	495 নাম : সুমিত্ৰা দৈমাৰী স্বামীৰ নাম: বামেশ্বৰ দৈমাৰী ঘৰ নং : 208 বয়স : 48 লিঙ্গ : মহিলা	LQX8239392 ফটো উপলব্ধ
496 নাম : বনেছ দৈমাৰী পিতাৰ নাম: সোমেশ্বৰ দৈমাৰী ঘৰ নং : 208 বয়স : 47 লিঙ্গ : পুৰুষ	LQX8239369 ফটো উপলব্ধ	497 নাম : বাবুল নাথ পিতাৰ নাম: বিপিন নাথ ঘৰ নং : 208 বয়স : 44 লিঙ্গ : পুৰুষ	LQX8239325 ফটো উপলব্ধ	498 নাম : দীপক নাথ পিতাৰ নাম: বিপিন নাথ ঘৰ নং : 208 বয়স : 42 লিঙ্গ : পুৰুষ	LQX8239336 ফটো উপলব্ধ
499 নাম : বিপুল নাথ পিতাৰ নাম: বিপিন নাথ ঘৰ নং : 208 বয়স : 38 লিঙ্গ : পুৰুষ	LQX8239358 ফটো উপলব্ধ	500 নাম : মৈনু নাথ অন্যান্য: দীপক নাথ ঘৰ নং : 208 বয়স : 37 লিঙ্গ : মহিলা	LQX8244186 ফটো উপলব্ধ	501 নাম : মেৰিনা দৈমাৰী স্বামীৰ নাম: উপেন দৈমাৰী ঘৰ নং : 209 বয়স : 50 লিঙ্গ : মহিলা	LQX8239416 ফটো উপলব্ধ
502 নাম : ভূলা দৈমাৰী পিতাৰ নাম: মতিৰাম দৈমাৰী ঘৰ নং : 209 বয়স : 44 লিঙ্গ : পুৰুষ	LQX8239450 ফটো উপলব্ধ	503 নাম : গিদিওন দৈমাৰী পিতাৰ নাম: উপেন দৈমাৰী ঘৰ নং : 209 বয়স : 27 লিঙ্গ : পুৰুষ	LQX0282368 ফটো উপলব্ধ	504 নাম : দানিয়েল দৈমাৰী পিতাৰ নাম: উপেন দৈমাৰী ঘৰ নং : 209 বয়স : 27 লিঙ্গ : পুৰুষ	LQX0282376 ফটো উপলব্ধ
505 নাম : লুকাশ দৈমাৰী মাতৃৰ নাম: মেৰিনা দৈমাৰী ঘৰ নং : 237 বয়স : 24 লিঙ্গ : পুৰুষ	LQX7698764 ফটো উপলব্ধ	506 নাম : বিলবাদ দৈমাৰী পিতাৰ নাম: ভোলা দৈমাৰী ঘৰ নং : 237 বয়স : 21 লিঙ্গ : পুৰুষ	PVJ0008656 ফটো উপলব্ধ	507 নাম : নিলিমা দৈমাৰী পিতাৰ নাম: মহেন্দ্ৰ দৈমাৰী ঘৰ নং : 209 বয়স : 31 লিঙ্গ : মহিলা	LQX0192369 ফটো উপলব্ধ
R 508 নাম : প্ৰমোদ দৈমাৰী পিতাৰ নাম: মহেন্দ্ৰ দৈমাৰী ঘৰ নং : 209 বয়স : 30 লিঙ্গ : পুৰুষ	LQX0192377 ফটো উপলব্ধ	509 নাম : সুৰেছ দৈমাৰী পিতাৰ নাম: মহেন্দ্ৰ দৈমাৰী ঘৰ নং : 209 বয়স : 29 লিঙ্গ : পুৰুষ	LQX0192385 ফটো উপলব্ধ	510 নাম : প্ৰমোদ দৈমাৰী পিতাৰ নাম: মহেন্দ্ৰ দৈমাৰী ঘৰ নং : 209 বয়স : 26 লিঙ্গ : পুৰুষ	LQX0215285 ফটো উপলব্ধ



511 নাম : মহেন্দ্ৰ দৈমাৰী পিতাৰ নাম: আন্ধাৰাম দৈমাৰী ঘৰ নং : ২৩৭ক বয়স : 56 লিঙ্গ : পুৰুষ	LQX8239427 ফটো উপলব্ধ	512 নাম : নিলয় দৈমাৰী স্বামীৰ নাম: মহেন্দ্ৰ বড়ো ঘৰ নং : ২৩৭ক বয়স : 50 লিঙ্গ : মহিলা	LQX8239438 ফটো উপলব্ধ	513 নাম : জুপেন দৈমাৰী পিতাৰ নাম: মতিৰাম দৈমাৰী ঘৰ নং : ২৩৭খ বয়স : 44 লিঙ্গ : পুৰুষ	LQX8239472 ফটো উপলব্ধ
514 নাম : ৰুপেন দৈমাৰী পিতাৰ নাম: মতিৰাম দৈমাৰী ঘৰ নং : ২৩৭খ বয়স : 39 লিঙ্গ : পুৰুষ	LQX8239494 ফটো উপলব্ধ	515 নাম : ফেবিতা বাগ্গাৰী স্বামীৰ নাম: জুপেন দাঙ্গমাৰী ঘৰ নং : ২৩৭খ বয়স : 37 লিঙ্গ : মহিলা	LQX1611683 ফটো উপলব্ধ	516 নাম : আনিসা দাঙ্গমাৰী স্বামীৰ নাম: ৰুপেন দৈমাৰী ঘৰ নং : ২৩৭খ বয়স : 32 লিঙ্গ : মহিলা	LQX8244244 ফটো উপলব্ধ
517 নাম : প্ৰফুল্লী দৈমাৰী স্বামীৰ নাম: মেনাৰাম দৈমাৰী ঘৰ নং : ২৩৮ বয়স : 40 লিঙ্গ : মহিলা	LQX8239518 ফটো উপলব্ধ	518 নাম : জুনালী দৈমাৰী স্বামীৰ নাম: প্ৰমেশ দৈমাৰী ঘৰ নং : ২৩৮ বয়স : 37 লিঙ্গ : মহিলা	LQX8243741 ফটো উপলব্ধ	519 নাম : ৰাবেত দাঙ্গমাৰী মাতৃৰ নাম: ফুলমণি দাঙ্গমাৰী ঘৰ নং : 238 বয়স : 36 লিঙ্গ : পুৰুষ	LQX7699515 ফটো উপলব্ধ
520 নাম : প্ৰতিভা দৈমাৰী মাতৃৰ নাম: প্ৰোফুল্লী দৈমাৰী ঘৰ নং : 238 বয়স : 25 লিঙ্গ : মহিলা	PVJ0008615 ফটো উপলব্ধ	521 নাম : সুমন দৈমাৰী মাতৃৰ নাম: প্ৰফুল্লী দৈমাৰী ঘৰ নং : 238 বয়স : 24 লিঙ্গ : পুৰুষ	LQX7698905 ফটো উপলব্ধ	522 নাম : গংগা ছেত্ৰী স্বামীৰ নাম: চেতু ছেত্ৰী ঘৰ নং : ২৪০ বয়স : 34 লিঙ্গ : মহিলা	LQX0282707 ফটো উপলব্ধ
523 নাম : গবিন ছেত্ৰী পিতাৰ নাম: কমল ছেত্ৰী ঘৰ নং : ২৪০ বয়স : 31 লিঙ্গ : পুৰুষ	LQX0282715 ফটো উপলব্ধ	524 নাম : প্ৰণিতা দেৱী স্বামীৰ নাম: গবিন ছেত্ৰী ঘৰ নং : 240 বয়স : 22 লিঙ্গ : মহিলা	LQX7698749 ফটো উপলব্ধ	525 নাম : অমৰ বাহাদুৰ ছেত্ৰী পিতাৰ নাম: চন্দ্ৰ বাহাদুৰ ছেত্ৰী ঘৰ নং : ২৪১ বয়স : 79 লিঙ্গ : পুৰুষ	LQX0282749 ফটো উপলব্ধ
526 নাম : লীলা মায়ী ছেত্ৰী স্বামীৰ নাম: অমৰ বাহাদুৰ ছেত্ৰী ঘৰ নং : ২৪১ বয়স : 74 লিঙ্গ : মহিলা	LQX0282756 ফটো উপলব্ধ	527 নাম : বিষ্ণুমায়া ছেত্ৰী স্বামীৰ নাম: ভোলাৰাম ছেত্ৰী ঘৰ নং : ২৪১ বয়স : 34 লিঙ্গ : মহিলা	LQX0282806 ফটো উপলব্ধ	528 নাম : প্ৰফুল্ল ডেকা অন্যান্য: দিনেশ্বৰ ডেকা ঘৰ নং : 485 বয়স : 55 লিঙ্গ : পুৰুষ	LQX0542449 ফটো উপলব্ধ
529 নাম : অনিলা দৈমাৰী স্বামীৰ নাম: ৰনেছ দৈমাৰী ঘৰ নং : সা-100 বয়স : 43 লিঙ্গ : মহিলা	LQX8239370 ফটো উপলব্ধ	530 নাম : লীলা দেৱী পিতাৰ নাম: পিতাম্বৰ ঘিমিৰে ঘৰ নং : ঘৰ নং 155 বয়স : 36 লিঙ্গ : মহিলা	LQX1051269 ফটো উপলব্ধ	531 নাম : লীলা ছেত্ৰী স্বামীৰ নাম: টেক বাহাদুৰ ছেত্ৰী ঘৰ নং : হাউচ নো.31 বয়স : 24 লিঙ্গ : মহিলা	PVJ0099507 ফটো উপলব্ধ
532 নাম : বন্দনা মোছাহাৰী পিতাৰ নাম: ফ্ৰান্সিস মোছাহাৰী ঘৰ নং : হাউচ নো 139 বয়স : 19 লিঙ্গ : মহিলা	PVJ0096065 ফটো উপলব্ধ	533 নাম : সেৱালী দৈমাৰী স্বামীৰ নাম: বৰেন দৈমাৰী ঘৰ নং : বয়স : 35 লিঙ্গ : মহিলা	LQX1611934 ফটো উপলব্ধ		



534 নাম : বেণ্টা চৰেন পিতাৰ নাম: যদু চৰেন ঘৰ নং : 1 বয়স : 78 লিঙ্গ : পুৰুষ	LQX8239529 ফটো উপলব্ধ	535 নাম : চান্তী হাচদা স্বামীৰ নাম: বেণ্টা চৰেন ঘৰ নং : 1 বয়স : 75 লিঙ্গ : মহিলা	LQX8239530 ফটো উপলব্ধ	536 নাম : যদু চৰেন পিতাৰ নাম: বেণ্টা চৰেন ঘৰ নং : 1 বয়স : 43 লিঙ্গ : পুৰুষ	LQX8239552 ফটো উপলব্ধ
#2 537 নাম : সোনতী প্ৰভা মুৰ্মু স্বামীৰ নাম: যদু চৰেন ঘৰ নং : 1 বয়স : 40 লিঙ্গ : মহিলা	LQX8243616 ফটো উপলব্ধ	538 নাম : কৃষ্ণ চৰেন পিতাৰ নাম: বেণ্টা চৰেন ঘৰ নং : 1 বয়স : 37 লিঙ্গ : পুৰুষ	LQX8243489 ফটো উপলব্ধ	539 নাম : চূচানা চৰেন স্বামীৰ নাম: ইচমেল হাচদা ঘৰ নং : 1 বয়স : 35 লিঙ্গ : মহিলা	LQX8243650 ফটো উপলব্ধ
540 নাম : হপনা চৰেন পিতাৰ নাম: বেণ্টা চৰেন ঘৰ নং : 1 বয়স : 33 লিঙ্গ : পুৰুষ	LQX8243445 ফটো উপলব্ধ	541 নাম : চমবাবু চৰেন পিতাৰ নাম: বেণ্টা চৰেন ঘৰ নং : 1 বয়স : 33 লিঙ্গ : পুৰুষ	LQX8243354 ফটো উপলব্ধ	542 নাম : ফুল চৰেন পিতাৰ নাম: বেণ্টা চৰেন ঘৰ নং : 1 বয়স : 30 লিঙ্গ : মহিলা	LQX0137919 ফটো উপলব্ধ
543 নাম : লক্ষী টুডু স্বামীৰ নাম: সোমবাবু চৰেন ঘৰ নং : 1 বয়স : 29 লিঙ্গ : মহিলা	LQX0215731 ফটো উপলব্ধ	544 নাম : মুচে চৰেন পিতাৰ নাম: বেণ্টা চৰেন ঘৰ নং : 1 বয়স : 28 লিঙ্গ : পুৰুষ	LQX0138107 ফটো উপলব্ধ	545 নাম : অনিমা চৰেন পিতাৰ নাম: বেণ্টা চৰেন ঘৰ নং : 1 বয়স : 27 লিঙ্গ : মহিলা	LQX0138339 ফটো উপলব্ধ
546 নাম : কাৰ্লশু মুৰ্মু পিতাৰ নাম: বাৰ্জিকা মুৰ্মু ঘৰ নং : 2 বয়স : 67 লিঙ্গ : পুৰুষ	LQX8239563 ফটো উপলব্ধ	547 নাম : চুবাচেনী হাচদা স্বামীৰ নাম: কাৰ্লচ মুৰ্মু ঘৰ নং : 2 বয়স : 65 লিঙ্গ : মহিলা	LQX8239574 ফটো উপলব্ধ	548 নাম : চৰণ মুৰ্মু পিতাৰ নাম: কাৰ্লচ মুৰ্মু ঘৰ নং : 2 বয়স : 48 লিঙ্গ : পুৰুষ	LQX8239585 ফটো উপলব্ধ
549 নাম : জলীনী হাচদা স্বামীৰ নাম: চৰন মুৰ্মু ঘৰ নং : 2 বয়স : 43 লিঙ্গ : মহিলা	LQX8239596 ফটো উপলব্ধ	550 নাম : সুলেমান মুৰ্মু পিতাৰ নাম: কাৰ্লচ মুৰ্মু ঘৰ নং : 2 বয়স : 43 লিঙ্গ : পুৰুষ	LQX0148270 ফটো উপলব্ধ	551 নাম : চলোমা মুৰ্মু পিতাৰ নাম: গাৰ্ভু মুৰ্মু ঘৰ নং : 2 বয়স : 40 লিঙ্গ : পুৰুষ	LQX8239609 ফটো উপলব্ধ
552 নাম : বিক্ৰম মুৰ্মু পিতাৰ নাম: ধোনা মুৰ্মু ঘৰ নং : 02 বয়স : 39 লিঙ্গ : পুৰুষ	LQX7693187 ফটো উপলব্ধ	553 নাম : বাৰ্জিনা মুৰ্মু পিতাৰ নাম: কাৰ্লচ মুৰ্মু ঘৰ নং : 02 বয়স : 34 লিঙ্গ : মহিলা	LQX0449462 ফটো উপলব্ধ	554 নাম : খীট্ৰিফাৰ মুৰ্মু পিতাৰ নাম: চৰণ মুৰ্মু ঘৰ নং : 2 বয়স : 23 লিঙ্গ : পুৰুষ	LQX7669450 ফটো উপলব্ধ
555 নাম : মনি মাৰ্দী স্বামীৰ নাম: গাৰ্ভিয়েল হাচদা ঘৰ নং : 0 বয়স : 85 লিঙ্গ : মহিলা	LQX8239610 ফটো উপলব্ধ	556 নাম : জনাথন হাচদা পিতাৰ নাম: গাৰ্ভিয়েল হাচদা ঘৰ নং : 0 বয়স : 63 লিঙ্গ : পুৰুষ	LQX8239621 ফটো উপলব্ধ	557 নাম : চালমী হেমব্ৰম স্বামীৰ নাম: জনাথন হাচদা ঘৰ নং : 0 বয়স : 49 লিঙ্গ : মহিলা	LQX8239632 ফটো উপলব্ধ
558 নাম : লেবানন হাচদা পিতাৰ নাম: গাৰ্ভিয়েল হাচদা ঘৰ নং : 0 বয়স : 49 লিঙ্গ : পুৰুষ	LQX8239643 ফটো উপলব্ধ	559 নাম : দিনা বেচৰা স্বামীৰ নাম: লেবানন হাচদা ঘৰ নং : 0 বয়স : 41 লিঙ্গ : মহিলা	LQX8234579 ফটো উপলব্ধ	560 নাম : গালাউচন হাচদা পিতাৰ নাম: জোনাথন হাচদা ঘৰ নং : 0 বয়স : 39 লিঙ্গ : পুৰুষ	LQX8239654 ফটো উপলব্ধ
561 নাম : ইচমেল হাচদা পিতাৰ নাম: জনাথন হাচদা ঘৰ নং : 0 বয়স : 36 লিঙ্গ : পুৰুষ	LQX8239665 ফটো উপলব্ধ	562 নাম : জ্যোতি কিস্ক স্বামীৰ নাম: গালাউচন হাচদা ঘৰ নং : 0 বয়স : 34 লিঙ্গ : মহিলা	LQX8243694 ফটো উপলব্ধ	563 নাম : কমলেশ্বৰ হাছদা পিতাৰ নাম: জনাথন হাছদা ঘৰ নং : 0 বয়স : 33 লিঙ্গ : পুৰুষ	LQX8234568 ফটো উপলব্ধ



564 নাম : নহসন হেমব্রম পিতাৰ নাম: ইমানুয়েল হেমব্রম ঘৰ নং : 3 বয়স : 19 লিঙ্গ : পুৰুষ	PVJ0136085 ফটো উপলব্ধ	565 নাম : বাৰ্থলম্বা হাচদা পিতাৰ নাম: চামচন হাচদা ঘৰ নং : 8 বয়স : 55 লিঙ্গ : পুৰুষ	LQX8239712 ফটো উপলব্ধ	566 নাম : চান্ধিকা চৰেন স্বামীৰ নাম: বাৰ্থলম্বা হাচদা ঘৰ নং : 4 বয়স : 37 লিঙ্গ : মহিলা	LQX8243809 ফটো উপলব্ধ
567 নাম : চিমন হাচদা পিতাৰ নাম: জোহান হাচদা ঘৰ নং : 6 বয়স : 51 লিঙ্গ : পুৰুষ	LQX8239745 ফটো উপলব্ধ	568 নাম : চিবুলোন হাচদা পিতাৰ নাম: জোহান হাচদা ঘৰ নং : 6 বয়স : 45 লিঙ্গ : পুৰুষ	LQX8239778 ফটো উপলব্ধ	569 নাম : চঞ্জলী চৰেন স্বামীৰ নাম: চিমন হাচদা ঘৰ নং : 6 বয়স : 42 লিঙ্গ : মহিলা	LQX8239756 ফটো উপলব্ধ
570 নাম : জুদাচি হাচদা পিতাৰ নাম: জোহান হাচদা ঘৰ নং : 6 বয়স : 39 লিঙ্গ : পুৰুষ	LQX8239789 ফটো উপলব্ধ	571 নাম : বৰ্জিনা চৰেন স্বামীৰ নাম: চিবুলোন হাচদা ঘৰ নং : 6 বয়স : 36 লিঙ্গ : মহিলা	LQX8243821 ফটো উপলব্ধ	572 নাম : চুনিতা মাৰ্দি স্বামীৰ নাম: জুদাচি হাচদা ঘৰ নং : 6 বয়স : 35 লিঙ্গ : মহিলা	LQX8243796 ফটো উপলব্ধ
573 নাম : সমীৰ হাচদা পিতাৰ নাম: চিবুলোন হাচদা ঘৰ নং : 6 বয়স : 23 লিঙ্গ : পুৰুষ	LQX7669187 ফটো উপলব্ধ	574 নাম : জৰ্জান হাচদা পিতাৰ নাম: সাইমন হাচদা ঘৰ নং : 6 বয়স : 22 লিঙ্গ : পুৰুষ	LQX7669484 ফটো উপলব্ধ	575 নাম : দৈমালা বসুমতাৰী পিতাৰ নাম: সুনীল বসুমতাৰী ঘৰ নং : 8 বয়স : 39 লিঙ্গ : পুৰুষ	LQX8239814 ফটো উপলব্ধ
576 নাম : তিনা ব্ৰক্ষ স্বামীৰ নাম: দৈমালা বসুমতাৰী ঘৰ নং : 8 বয়স : 30 লিঙ্গ : মহিলা	LQX0136358 ফটো উপলব্ধ	577 নাম : স্টিফেনচন নাৰ্জাৰী পিতাৰ নাম: ৰবিনচন নাৰ্জাৰী ঘৰ নং : 9 বয়স : 61 লিঙ্গ : পুৰুষ	LQX8239847 ফটো উপলব্ধ	578 নাম : বেলিয়াম নাৰ্জাৰী পিতাৰ নাম: ৰবিনচন নাৰ্জাৰী ঘৰ নং : 9 বয়স : 52 লিঙ্গ : পুৰুষ	LQX8239858 ফটো উপলব্ধ
579 নাম : চান্তিনা নাৰ্জাৰী স্বামীৰ নাম: স্টিফেনচন নাৰ্জাৰী ঘৰ নং : 9 বয়স : 51 লিঙ্গ : মহিলা	LQX8239870 ফটো উপলব্ধ	580 নাম : অশিশ নাৰ্জাৰী পিতাৰ নাম: স্টিফেনচন নাৰ্জাৰী ঘৰ নং : 9 বয়স : 31 লিঙ্গ : পুৰুষ	LQX0136838 ফটো উপলব্ধ	S 581 নাম : গেৰাল্ড নাৰ্জাৰী পিতাৰ নাম: অশিশ নাৰ্জাৰী ঘৰ নং : 9 বয়স : 40 লিঙ্গ : পুৰুষ	LQX0136796 ফটো উপলব্ধ
S 582 নাম : ৰেনকা নাৰ্জাৰী স্বামীৰ নাম: গেৰাল্ড নাৰ্জাৰী ঘৰ নং : 9 বয়স : 30 লিঙ্গ : মহিলা	LQX0136846 ফটো উপলব্ধ	583 নাম : কমলাই নাৰ্জাৰী স্বামীৰ নাম: গাব্ৰিয়েল নাৰ্জাৰী ঘৰ নং : 10 বয়স : 72 লিঙ্গ : মহিলা	LQX8239892 ফটো উপলব্ধ	584 নাম : ৰঞ্জিত নাৰ্জাৰী মাতৃৰ নাম: সমলে নাৰ্জাৰী ঘৰ নং : 10 বয়স : 51 লিঙ্গ : পুৰুষ	LQX8239905 ফটো উপলব্ধ
585 নাম : বনি নাৰ্জাৰী স্বামীৰ নাম: ৰঞ্জিত নাৰ্জাৰী ঘৰ নং : 10 বয়স : 34 লিঙ্গ : মহিলা	LQX8234580 ফটো উপলব্ধ	586 নাম : ৰামেশ্বৰ দৈমাৰী পিতাৰ নাম: বিষ্ণু দৈমাৰী ঘৰ নং : 11 বয়স : 62 লিঙ্গ : পুৰুষ	LQX8239916 ফটো উপলব্ধ	587 নাম : কল্পনা দৈমাৰী স্বামীৰ নাম: ৰামেশ্বৰ দৈমাৰী ঘৰ নং : 11 বয়স : 57 লিঙ্গ : মহিলা	LQX8239927 ফটো উপলব্ধ
588 নাম : মনিশ্বৰ দৈমাৰী পিতাৰ নাম: বিষ্ণু দৈমাৰী ঘৰ নং : 11 বয়স : 45 লিঙ্গ : পুৰুষ	LQX8234604 ফটো উপলব্ধ	589 নাম : অঞ্জনা দৈমাৰী স্বামীৰ নাম: মনিশ্বৰ দৈমাৰী ঘৰ নং : 11 বয়স : 42 লিঙ্গ : মহিলা	LQX8234591 ফটো উপলব্ধ	590 নাম : ফিলিসন দৈমাৰী পিতাৰ নাম: বিষ্ণু দৈমাৰী ঘৰ নং : 11 বয়স : 40 লিঙ্গ : পুৰুষ	LQX8234615 ফটো উপলব্ধ
591 নাম : অন দৈমাৰী স্বামীৰ নাম: ফিলিসন খিলিসন ঘৰ নং : 11 বয়স : 38 লিঙ্গ : মহিলা	LQX8234626 ফটো উপলব্ধ	592 নাম : মঙ্গল দৈমাৰী পিতাৰ নাম: এলিয়া দৈমাৰী ঘৰ নং : 11 বয়স : 36 লিঙ্গ : পুৰুষ	LQX8234637 ফটো উপলব্ধ	593 নাম : চিমন দৈমাৰী মাতৃৰ নাম: ৰামেশ্বৰ দৈমাৰী ঘৰ নং : 11 বয়স : 34 লিঙ্গ : পুৰুষ	LQX8234659 ফটো উপলব্ধ



594 নাম : জাৰৌ দৈমাৰী স্বামীৰ নাম: চিমন দৈমাৰী ঘৰ নং : ১১ বয়স : 33 লিঙ্গ : মহিলা	LQX8244448 ফটো উপলব্ধ	595 নাম : প্ৰেমিকা দৈমাৰী পিতাৰ নাম: মনিস্বৰ দৈমাৰী ঘৰ নং : ১১ বয়স : 29 লিঙ্গ : মহিলা	LQX0124727 ফটো উপলব্ধ	596 নাম : বাৰু দৈমাৰী পিতাৰ নাম: মনিস্বৰ দৈমাৰী ঘৰ নং : ১১ বয়স : 27 লিঙ্গ : পুৰুষ	LQX0141275 ফটো উপলব্ধ
597 নাম : বাজা দৈমাৰী পিতাৰ নাম: বামেশ্বৰ দৈমাৰী ঘৰ নং : ১১ বয়স : 27 লিঙ্গ : পুৰুষ	LQX0552372 ফটো উপলব্ধ	598 নাম : মঞ্জিল দৈমাৰী পিতাৰ নাম: মণীস্বৰ দৈমাৰী ঘৰ নং : ১১ বয়স : 25 লিঙ্গ : পুৰুষ	LQX0374017 ফটো উপলব্ধ	599 নাম : জৌংচাৰ দৈমাৰী পিতাৰ নাম: বামেশ্বৰ দৈমাৰী ঘৰ নং : ১১ বয়স : 25 লিঙ্গ : পুৰুষ	LQX0552380 ফটো উপলব্ধ
600 নাম : ইজৰাইল দৈমাৰী পিতাৰ নাম: ববিন্দ্র দৈমাৰী ঘৰ নং : ১১ বয়স : 61 লিঙ্গ : পুৰুষ	LQX8239983 ফটো উপলব্ধ	601 নাম : অমুশ দৈমাৰী পিতাৰ নাম: ববিন্দ্র দৈমাৰী ঘৰ নং : ১১ বয়স : 59 লিঙ্গ : পুৰুষ	LQX8239994 ফটো উপলব্ধ	602 নাম : ওৰমিলা নাৰ্জাৰী পিতাৰ নাম: বমেশ নাৰ্জাৰী ঘৰ নং : ১১ বয়স : 57 লিঙ্গ : মহিলা	LQX8240015 ফটো উপলব্ধ
603 নাম : কমলী দৈমাৰী স্বামীৰ নাম: ইলা দৈমাৰী ঘৰ নং : ১১ বয়স : 55 লিঙ্গ : মহিলা	LQX8239950 ফটো উপলব্ধ	604 নাম : ফিলিপ নাৰ্জাৰী পিতাৰ নাম: বমেশ নাৰ্জাৰী ঘৰ নং : ১১ বয়স : 54 লিঙ্গ : পুৰুষ	LQX8240026 ফটো উপলব্ধ	605 নাম : অনিলা দৈমাৰী স্বামীৰ নাম: ইজৰাইল দৈমাৰী ঘৰ নং : ১১ বয়স : 52 লিঙ্গ : মহিলা	LQX8240037 ফটো উপলব্ধ
606 নাম : বেজিনা নাৰ্জাৰী স্বামীৰ নাম: ফিলিপ নাৰ্জাৰী ঘৰ নং : 12 বয়স : 52 লিঙ্গ : মহিলা	LQX8243843 ফটো উপলব্ধ	607 নাম : জৌংথি দৈমাৰী স্বামীৰ নাম: অমুশ দৈমাৰী ঘৰ নং : ১১ বয়স : 42 লিঙ্গ : মহিলা	LQX8234671 ফটো উপলব্ধ	608 নাম : মিতুন দৈমাৰী পিতাৰ নাম: এলিয়া দৈমাৰী ঘৰ নং : ১১ বয়স : 38 লিঙ্গ : পুৰুষ	LQX8240059 ফটো উপলব্ধ
609 নাম : বলাই ক্ৰিষ্ণ মাতৃৰ নাম: চৌকে মাডী ঘৰ নং : ১১ বয়স : 29 লিঙ্গ : পুৰুষ	LQX0443788 ফটো উপলব্ধ	610 নাম : কিশোৰ হাচদা পিতাৰ নাম: বেঞ্জামিন হাচদা ঘৰ নং : 12 বয়স : 28 লিঙ্গ : পুৰুষ	LQX8243398 ফটো উপলব্ধ	611 নাম : বাজিব দৈমাৰী পিতাৰ নাম: এলা দৈমাৰী ঘৰ নং : ১১ বয়স : 27 লিঙ্গ : পুৰুষ	LQX0141283 ফটো উপলব্ধ
612 নাম : মাৰি মিজিংকথি নাৰ্জাৰী পিতাৰ নাম: ফিলিপ নাৰ্জাৰী ঘৰ নং : ১১ বয়স : 26 লিঙ্গ : মহিলা	LQX0243741 ফটো উপলব্ধ	613 নাম : অঞ্জলী দৈমাৰী পিতাৰ নাম: এলিয়া দৈমাৰী ঘৰ নং : 12 বয়স : 25 লিঙ্গ : মহিলা	LQX0243154 ফটো উপলব্ধ	614 নাম : গুৰিৰাচ জিমিয়ন নাৰ্জাৰী পিতাৰ নাম: ফিলিপ নাৰ্জাৰী ঘৰ নং : ১১ বয়স : 25 লিঙ্গ : পুৰুষ	LQX0380279 ফটো উপলব্ধ
615 নাম : মৈকেল দৈমাৰী পিতাৰ নাম: ইসৰাইল দৈমাৰী ঘৰ নং : ১১ বয়স : 25 লিঙ্গ : পুৰুষ	LQX0405472 ফটো উপলব্ধ	#2 616 নাম : দোডেৰে বুম নাৰ্জাৰী পিতাৰ নাম: ফিলিপ নাৰ্জাৰী ঘৰ নং : 12 বয়স : 20 লিঙ্গ : মহিলা	PVJ0063008 ফটো উপলব্ধ	617 নাম : অমীল নাৰ্জাৰী পিতাৰ নাম: বিজু নাৰ্জাৰী ঘৰ নং : 12 বয়স : 20 লিঙ্গ : পুৰুষ	PVJ0063065 ফটো উপলব্ধ
618 নাম : নিজৰা নাৰ্জাৰী স্বামীৰ নাম: সলিয়ন নাৰ্জাৰী ঘৰ নং : ১৩ বয়স : 44 লিঙ্গ : মহিলা	LQX8240093 ফটো উপলব্ধ	619 নাম : জেতু মুৰ্ম পিতাৰ নাম: স্বপ্না মুৰ্ম ঘৰ নং : 13 বয়স : 22 লিঙ্গ : পুৰুষ	LQX1129477 ফটো উপলব্ধ	620 নাম : জনসন নাৰ্জাৰী পিতাৰ নাম: এলিয়ন নাৰ্জাৰী ঘৰ নং : ১৩ বয়স : 21 লিঙ্গ : পুৰুষ	LQX7669419 ফটো উপলব্ধ
621 নাম : নিজৰা নাৰ্জাৰী পিতাৰ নাম: কিৰন নাৰ্জাৰী ঘৰ নং : 14 বয়স : 35 লিঙ্গ : মহিলা	LQX8234682 ফটো উপলব্ধ	622 নাম : পিতৰ বসুমতাৰী পিতাৰ নাম: চনিৰাম বসুমতাৰী ঘৰ নং : ১৫ বয়স : 72 লিঙ্গ : পুৰুষ	LQX8240117 ফটো উপলব্ধ	623 নাম : আনজীলা বসুমতাৰী স্বামীৰ নাম: পিতৰ বসুমতাৰী ঘৰ নং : ১৫ বয়স : 68 লিঙ্গ : মহিলা	LQX0564641 ফটো উপলব্ধ



624 নাম : মঞ্জিলা বসুমতাৰী স্বামীৰ নাম: মাটিয়াচ বসুমতাৰী ঘৰ নং : ১৫ বয়স : 50 লিঙ্গ : মহিলা	LQX8240162 ফটো উপলব্ধ	625 নাম : বিজয় বসুমতাৰী পিতাৰ নাম: পিতৰ বসুমতাৰী ঘৰ নং : ১৫ বয়স : 46 লিঙ্গ : পুৰুষ	LQX8240139 ফটো উপলব্ধ	626 নাম : সঞ্জয় বসুমতাৰী পিতাৰ নাম: পিতৰ বসুমতাৰী ঘৰ নং : ১৫ বয়স : 44 লিঙ্গ : পুৰুষ	LQX8240151 ফটো উপলব্ধ
627 নাম : সীতা বসুমতাৰী স্বামীৰ নাম: বিজয় বসুমতাৰী ঘৰ নং : ১৫ বয়স : 41 লিঙ্গ : মহিলা	LQX8240140 ফটো উপলব্ধ	# 628 নাম : বেজিনা বসুমতাৰী স্বামীৰ নাম: সঞ্জয় বসুমতাৰী ঘৰ নং : ১৫ বয়স : 34 লিঙ্গ : মহিলা	LQX0244210 ফটো উপলব্ধ	629 নাম : টিনা বসুমতাৰী স্বামীৰ নাম: শৌকেন বসুমতাৰী ঘৰ নং : ১৫ বয়স : 30 লিঙ্গ : মহিলা	LQX0148882 ফটো উপলব্ধ
630 নাম : ফীউস বসুমতাৰী পিতাৰ নাম: মতীশ বসুমতাৰী ঘৰ নং : 15 বয়স : 22 লিঙ্গ : পুৰুষ	LQX0565044 ফটো উপলব্ধ	631 নাম : মামনি দৈমাৰী স্বামীৰ নাম: দেবিদ দৈমাৰী ঘৰ নং : ১৬ বয়স : 57 লিঙ্গ : মহিলা	LQX8240173 ফটো উপলব্ধ	S 632 নাম : মাইনাও দৈমাৰী পিতাৰ নাম: দেবিদ দৈমাৰী ঘৰ নং : ১৬ বয়স : ৪৭ লিঙ্গ : মহিলা	LQX8240195 ফটো উপলব্ধ
633 নাম : অমিত দৈমাৰী পিতাৰ নাম: উবিদ দৈমাৰী ঘৰ নং : ১৬ বয়স : 35 লিঙ্গ : পুৰুষ	LQX0126128 ফটো উপলব্ধ	634 নাম : বিংচত দৈমাৰী পিতাৰ নাম: উবিদ দৈমাৰী ঘৰ নং : ১৬ বয়স : 31 লিঙ্গ : পুৰুষ	LQX0126136 ফটো উপলব্ধ	635 নাম : সুনীতা দৈমাৰী স্বামীৰ নাম: অমৃত দৈমাৰী ঘৰ নং : ১৬ বয়স : 31 লিঙ্গ : মহিলা	LQX0147454 ফটো উপলব্ধ
636 নাম : ইঞ্জ নাৰ্জাৰী পিতাৰ নাম: গালা নাৰ্জাৰী ঘৰ নং : ১৭ বয়স : 77 লিঙ্গ : পুৰুষ	LQX8240208 ফটো উপলব্ধ	637 নাম : কামেশ্বৰ নাৰ্জাৰী পিতাৰ নাম: ইঞ্জ নাৰ্জাৰী ঘৰ নং : ১৭ বয়স : 53 লিঙ্গ : পুৰুষ	LQX8240220 ফটো উপলব্ধ	638 নাম : মাৰ্থা নাৰ্জাৰী স্বামীৰ নাম: কামেশ্বৰ নাৰ্জাৰী ঘৰ নং : ১৭ বয়স : 48 লিঙ্গ : মহিলা	LQX8240231 ফটো উপলব্ধ
639 নাম : জেবিয়াৰ নাৰ্জাৰী পিতাৰ নাম: ইন্জ নাৰ্জাৰী ঘৰ নং : 17 বয়স : 36 লিঙ্গ : পুৰুষ	LQX0243360 ফটো উপলব্ধ	640 নাম : চৰিতা নাৰ্জাৰী স্বামীৰ নাম: জেবিয়াৰ নাৰ্জাৰী ঘৰ নং : 17 বয়স : 30 লিঙ্গ : মহিলা	LQX0243410 ফটো উপলব্ধ	641 নাম : আউৰিলিয়াচ নাৰ্জাৰী পিতাৰ নাম: কামেশ্বৰ নাৰ্জাৰী ঘৰ নং : ১৭ বয়স : 24 লিঙ্গ : পুৰুষ	LQX0489625 ফটো উপলব্ধ
642 নাম : নাৰ্জাৰিউস নাৰ্জাৰী পিতাৰ নাম: কামেশ্বৰ নাৰ্জাৰী ঘৰ নং : 17 বয়স : 24 লিঙ্গ : পুৰুষ	LQX0504613 ফটো উপলব্ধ	643 নাম : চুজেন্দ্র নাৰ্জাৰী পিতাৰ নাম: হৰিচৰন নাৰ্জাৰী ঘৰ নং : ১৮ বয়স : 63 লিঙ্গ : পুৰুষ	LQX8240253 ফটো উপলব্ধ	644 নাম : দয়াবতী নাৰ্জাৰী পিতাৰ নাম: হৰিচৰন নাৰ্জাৰী ঘৰ নং : ১৮ বয়স : 55 লিঙ্গ : মহিলা	LQX8240264 ফটো উপলব্ধ
645 নাম : মাৰি মুৰ্ম পিতাৰ নাম: পৰাণিক মুৰ্ম ঘৰ নং : ১৮ বয়স : 44 লিঙ্গ : পুৰুষ	LQX8240275 ফটো উপলব্ধ	E 646 নাম : চমিলা নাৰ্জাৰী স্বামীৰ নাম: মহেন্দ্র নাৰ্জাৰী ঘৰ নং : ১৯ বয়স : ৭২ লিঙ্গ : মহিলা	LQX8240297 ফটো উপলব্ধ	647 নাম : বিজু নাৰ্জাৰী পিতাৰ নাম: মহেন্দ্র নাৰ্জাৰী ঘৰ নং : ১৯ বয়স : 48 লিঙ্গ : পুৰুষ	LQX8240311 ফটো উপলব্ধ
648 নাম : বনিমা নাৰ্জাৰী স্বামীৰ নাম: বিজু নাৰ্জাৰী ঘৰ নং : ১৯ বয়স : 44 লিঙ্গ : মহিলা	LQX8240322 ফটো উপলব্ধ	649 নাম : বিনু বালা নাৰ্জাৰী পিতাৰ নাম: খুংগৰ ম্ন বড়ো ঘৰ নং : ১৯ বয়স : 40 লিঙ্গ : মহিলা	LQX8240344 ফটো উপলব্ধ	650 নাম : আচাৰী নাৰ্জাৰী স্বামীৰ নাম: খদাল নাৰ্জাৰী ঘৰ নং : ২০ বয়স : 76 লিঙ্গ : মহিলা	LQX8240366 ফটো উপলব্ধ
651 নাম : আলবিনা নাৰ্জাৰী পিতাৰ নাম: খদাল নাৰ্জাৰী ঘৰ নং : ২০ বয়স : 42 লিঙ্গ : মহিলা	LQX8240388 ফটো উপলব্ধ	652 নাম : ববিচন নাৰ্জাৰী পিতাৰ নাম: খদাল নাৰ্জাৰী ঘৰ নং : ২০ বয়স : 40 লিঙ্গ : পুৰুষ	LQX8240377 ফটো উপলব্ধ	653 নাম : উলি বসুমতাৰী স্বামীৰ নাম: চৈবেন বসুমতাৰী ঘৰ নং : ২২ বয়স : 85 লিঙ্গ : মহিলা	LQX8240399 ফটো উপলব্ধ



654 নাম : অৰগা বসুমতাৰী পিতাৰ নাম: চেৰেন বসুমতাৰী ঘৰ নং : ২৩ বয়স : 57 লিঙ্গ : পুৰুষ	LQX8240402 ফটো উপলব্ধ	655 নাম : ৰূপশ্ৰী বসুমতাৰী স্বামীৰ নাম: অৰগা বসুমতাৰী ঘৰ নং : ২৩ বয়স : 53 লিঙ্গ : মহিলা	LQX8240413 ফটো উপলব্ধ	656 নাম : বিনয় কুমাৰ বসুমতাৰী পিতাৰ নাম: অৰগা বসুমতাৰী ঘৰ নং : 23 বয়স : 34 লিঙ্গ : পুৰুষ	LQX8243514 ফটো উপলব্ধ
657 নাম : মাৰ্থা বসুমতাৰী পিতাৰ নাম: অৰগা বসুমতাৰী ঘৰ নং : ২৩ বয়স : 25 লিঙ্গ : মহিলা	LQX0494211 ফটো উপলব্ধ	658 নাম : শমশ্ৰী বসুমতাৰী পিতাৰ নাম: অৰগা বসুমতাৰী ঘৰ নং : ২৩ বয়স : 23 লিঙ্গ : মহিলা	LQX0494229 ফটো উপলব্ধ	659 নাম : ৰেখা দৈমাৰী স্বামীৰ নাম: ৰাজেন দৈমাৰী ঘৰ নং : ২৪ বয়স : 39 লিঙ্গ : মহিলা	LQX0193045 ফটো উপলব্ধ
660 নাম : বিংগখানজীশাহ দৈমাৰী মাতৃৰ নাম: ৰেখা দৈমাৰী ঘৰ নং : 24 বয়স : 21 লিঙ্গ : পুৰুষ	PVJ0008664 ফটো উপলব্ধ	661 নাম : থেখলা নাৰ্জাৰী মাতৃৰ নাম: থকচা নাৰ্জাৰী ঘৰ নং : ২৫ বয়স : 61 লিঙ্গ : পুৰুষ	LQX8240479 ফটো উপলব্ধ	662 নাম : জমনা নাৰ্জাৰী স্বামীৰ নাম: থেখলা নাৰ্জাৰী ঘৰ নং : ২৫ বয়স : 52 লিঙ্গ : মহিলা	LQX8240480 ফটো উপলব্ধ
663 নাম : গেৰেমচা নাৰ্জাৰী পিতাৰ নাম: থেকা নাৰ্জাৰী ঘৰ নং : ২৫ বয়স : 21 লিঙ্গ : পুৰুষ	LQX7673486 ফটো উপলব্ধ	E 664 নাম : গমথী নাৰ্জাৰী স্বামীৰ নাম: গল্লা নাৰ্জাৰী ঘৰ নং : ২৬ বয়স : 54 লিঙ্গ : মহিলা	LQX8240504 ফটো উপলব্ধ	665 নাম : বীনা বসুমতাৰী স্বামীৰ নাম: তৰনী বসুমতাৰী ঘৰ নং : ২৭ বয়স : 77 লিঙ্গ : মহিলা	LQX8240537 ফটো উপলব্ধ
666 নাম : ইনচ বসুমতাৰী পিতাৰ নাম: তৰনী বসুমতাৰী ঘৰ নং : ২৭ বয়স : 52 লিঙ্গ : পুৰুষ	LQX8240548 ফটো উপলব্ধ	667 নাম : বিকুল বসুমতাৰী পিতাৰ নাম: তৰনী বসুমতাৰী ঘৰ নং : ২৭ বয়স : 48 লিঙ্গ : পুৰুষ	LQX8240560 ফটো উপলব্ধ	668 নাম : বুন বসুমতাৰী স্বামীৰ নাম: ইনচ বসুমতাৰী ঘৰ নং : ২৭ বয়স : 45 লিঙ্গ : মহিলা	LQX8240559 ফটো উপলব্ধ
669 নাম : জিমি বসুমতাৰী স্বামীৰ নাম: বিকুল বসুমতাৰী ঘৰ নং : ২৭ বয়স : 39 লিঙ্গ : মহিলা	LQX8240571 ফটো উপলব্ধ	670 নাম : বিবট বসুমতাৰী পিতাৰ নাম: ইনুশ বসুমতাৰী ঘৰ নং : ২৭ বয়স : 23 লিঙ্গ : পুৰুষ	LQX0494237 ফটো উপলব্ধ	671 নাম : ধনমায়া নেওপানী স্বামীৰ নাম: ৰত্ন বাহাদুৰ নেওপানী ঘৰ নং : ২৮ বয়স : 79 লিঙ্গ : মহিলা	LQX8240582 ফটো উপলব্ধ
672 নাম : চন্দ্ৰ বাহাদুৰ ছেত্ৰী পিতাৰ নাম: ৰত্ন বাহাদুৰ নেওপানী ঘৰ নং : ২৮ বয়স : 57 লিঙ্গ : পুৰুষ	LQX8240593 ফটো উপলব্ধ	673 নাম : ৰনিমায়া নেওপানী স্বামীৰ নাম: চন্দ্ৰ বাহাঃ নেওপানী ঘৰ নং : ২৮ বয়স : 55 লিঙ্গ : মহিলা	LQX8240606 ফটো উপলব্ধ	674 নাম : নাথ বাঃ নেওপানী পিতাৰ নাম: ৰত্ন বাহাদুৰ নেওপানী ঘৰ নং : ২৮ বয়স : 54 লিঙ্গ : পুৰুষ	LQX8240617 ফটো উপলব্ধ
675 নাম : টিকামায়া নেওপাল্য স্বামীৰ নাম: নাথ বাঃ নেওপাল্য ঘৰ নং : ২৮ বয়স : 49 লিঙ্গ : মহিলা	LQX8240640 ফটো উপলব্ধ	676 নাম : সবিতা ছেত্ৰী পিতাৰ নাম: ৰত্ন বাহাদুৰ ছেত্ৰী ঘৰ নং : ২৮ বয়স : 43 লিঙ্গ : মহিলা	LQX8240628 ফটো উপলব্ধ	677 নাম : এম ৰত্ন চেত্ৰী পিতাৰ নাম: ৰত্ন বাহাদুৰ চেত্ৰী ঘৰ নং : ২৮ বয়স : 40 লিঙ্গ : পুৰুষ	LQX8240639 ফটো উপলব্ধ
678 নাম : সন্তোষ বাহাদুৰ থাপা পিতাৰ নাম: সোম বাহাদুৰ থাপা ঘৰ নং : ২৮ বয়স : 38 লিঙ্গ : পুৰুষ	LQX0481903 ফটো উপলব্ধ	679 নাম : সাবিত্ৰী দেৱী স্বামীৰ নাম: এম বাঃ নেওপানী ঘৰ নং : ২৮ বয়স : 35 লিঙ্গ : মহিলা	LQX0149013 ফটো উপলব্ধ	680 নাম : টেজ বাঃ ছেত্ৰী পিতাৰ নাম: চন্দ্ৰ বাঃ ছেত্ৰী ঘৰ নং : ২৮ বয়স : 27 লিঙ্গ : পুৰুষ	LQX0141465 ফটো উপলব্ধ
681 নাম : তিলক বাঃ ছেত্ৰী পিতাৰ নাম: নাথ বাঃ ছেত্ৰী ঘৰ নং : 28 বয়স : 26 লিঙ্গ : পুৰুষ	PVJ0008722 ফটো উপলব্ধ	682 নাম : মোহন বাহাদুৰ ছেত্ৰী পিতাৰ নাম: চন্দ্ৰ বাহাদুৰ ছেত্ৰী ঘৰ নং : ২৮ বয়স : 24 লিঙ্গ : পুৰুষ	LQX0448142 ফটো উপলব্ধ	683 নাম : হৰিপ্রসাদ পোখ্ৰেল পিতাৰ নাম: ইন্দ্ৰ প্রচাদ পোখ্ৰেল ঘৰ নং : ২৮ বয়স : 62 লিঙ্গ : পুৰুষ	LQX8240651 ফটো উপলব্ধ



684 নাম : তুলচী পোখ্ৰেল স্বামীৰ নাম : হৰিপ্রসাদ পোখ্ৰেল ঘৰ নং : ২৯ বয়স : 58 লিঙ্গ : মহিলা	LQX8240662 ফটো উপলব্ধ	685 নাম : লক্ষ্মী প্রসাদ প্রখেল পিতাৰ নাম : ইন্দ্ৰলাল পোখ্ৰেল ঘৰ নং : ২৯ বয়স : 51 লিঙ্গ : পুৰুষ	LQX8240673 ফটো উপলব্ধ	686 নাম : সৰিতা দেবী স্বামীৰ নাম : লক্ষী প্রসাদ পোখ্ৰেল ঘৰ নং : ২৯ বয়স : 39 লিঙ্গ : মহিলা	LQX8240708 ফটো উপলব্ধ
687 নাম : ছবিলাল পোখ্ৰেল পিতাৰ নাম : হৰি প্রসাদ পোখ্ৰেল ঘৰ নং : ২৯ বয়স : 31 লিঙ্গ : পুৰুষ	LQX0063578 ফটো উপলব্ধ	688 নাম : এসোদা দেৱী পিতাৰ নাম : হৰি প্রসাদ পোখ্ৰেল ঘৰ নং : ২৯ বয়স : 27 লিঙ্গ : মহিলা	LQX0140020 ফটো উপলব্ধ	689 নাম : বেদপ পোখ্ৰেল পিতাৰ নাম : হৰি প্রসাদ পোখ্ৰেল ঘৰ নং : ২৯ বয়স : 23 লিঙ্গ : পুৰুষ	LQX0485748 ফটো উপলব্ধ
690 নাম : টিকারাম নিৰোলা পিতাৰ নাম : মনোৰথ নিৰোলা ঘৰ নং : 29 K বয়স : 43 লিঙ্গ : পুৰুষ	LQX0242941 ফটো উপলব্ধ	691 নাম : হীমাদেবী পোখ্ৰেল স্বামীৰ নাম : ছৰামনি পোখ্ৰেল ঘৰ নং : ৩০ বয়স : 51 লিঙ্গ : মহিলা	LQX8240720 ফটো উপলব্ধ	692 নাম : ত্ৰিলোচন পোখ্ৰেল পিতাৰ নাম : সুৰামনি পোখ্ৰেল ঘৰ নং : ৩০ বয়স : 28 লিঙ্গ : পুৰুষ	LQX0205666 ফটো উপলব্ধ
693 নাম : নবৰাজ পোখ্ৰেল পিতাৰ নাম : চুৰামণী পোখ্ৰেল ঘৰ নং : 30 বয়স : 26 লিঙ্গ : পুৰুষ	LQX0363663 ফটো উপলব্ধ	694 নাম : দেৱৰাজ পোখ্ৰেল মাতৃৰ নাম : হীমাদেবী পোখ্ৰেল ঘৰ নং : ৩০ বয়স : 23 লিঙ্গ : পুৰুষ	LQX0514083 ফটো উপলব্ধ	R 695 নাম : নমিতা কাৰ্কী স্বামীৰ নাম : ত্ৰিলোচন পোখ্ৰেল ঘৰ নং : 30 বয়স : 23 লিঙ্গ : মহিলা	PVJ0008847 ফটো উপলব্ধ
696 নাম : মনমায়া ছেত্ৰী স্বামীৰ নাম : হৰক বাহাদুৰ ছেত্ৰী ঘৰ নং : ৩১ বয়স : 72 লিঙ্গ : মহিলা	LQX8240742 ফটো উপলব্ধ	697 নাম : টেক বাহাদুৰ ছেত্ৰী পিতাৰ নাম : হৰক বাহাদুৰ ছেত্ৰী ঘৰ নং : ৩১ বয়স : 52 লিঙ্গ : পুৰুষ	LQX8240753 ফটো উপলব্ধ	698 নাম : ওম কুমাৰী ছেত্ৰী স্বামীৰ নাম : টেক বাহাদুৰ ছেত্ৰী ঘৰ নং : ৩১ বয়স : 48 লিঙ্গ : মহিলা	LQX8240764 ফটো উপলব্ধ
699 নাম : তাৰাবীৰ ছেত্ৰী পিতাৰ নাম : হৰক বাহাদুৰ ছেত্ৰী ঘৰ নং : ৩১ বয়স : 45 লিঙ্গ : পুৰুষ	LQX8240786 ফটো উপলব্ধ	700 নাম : ভীম বাহাদুৰ ছেত্ৰী পিতাৰ নাম : হৰক বাহাদুৰ ছেত্ৰী ঘৰ নং : ৩১ বয়স : 40 লিঙ্গ : পুৰুষ	LQX8240797 ফটো উপলব্ধ	E 701 নাম : চিল বাহাদুৰ ছেত্ৰী পিতাৰ নাম : হৰক বাহাদুৰ ছেত্ৰী ঘৰ নং : ৩১ বয়স : 40 লিঙ্গ : পুৰুষ	LQX8240800 ফটো উপলব্ধ
# 702 নাম : ৰেনকা দেবী স্বামীৰ নাম : শীল বাহাদুৰ ছেত্ৰী ঘৰ নং : 31 বয়স : 38 লিঙ্গ : মহিলা	PVJ0063057 ফটো উপলব্ধ	703 নাম : তাৰা দেৱী ছেত্ৰী স্বামীৰ নাম : তাৰাবীৰ ছেত্ৰী ঘৰ নং : ৩১ বয়স : 34 লিঙ্গ : মহিলা	LQX0142521 ফটো উপলব্ধ	704 নাম : পুষ্পা দেবী স্বামীৰ নাম : ভীম বাহাদুৰ ছেত্ৰী ঘৰ নং : 31 বয়স : 29 লিঙ্গ : মহিলা	PVJ0060947 ফটো উপলব্ধ
705 নাম : নিকিতা দেবী পিতাৰ নাম : টেক বাহাদুৰ ছেত্ৰী ঘৰ নং : 31 বয়স : 22 লিঙ্গ : মহিলা	PVJ0008763 ফটো উপলব্ধ	706 নাম : জুনাকী দেবী স্বামীৰ নাম : নাৰায়ণ বাহাদুৰ নেউপানী ঘৰ নং : ৩১ ক বয়স : 30 লিঙ্গ : মহিলা	LQX0451393 ফটো উপলব্ধ	707 নাম : লক্ষ্মী দেবী স্বামীৰ নাম : হৰি বাহাদুৰ নেউপানী ঘৰ নং : ৩১ ক বয়স : 33 লিঙ্গ : মহিলা	LQX0144030 ফটো উপলব্ধ
708 নাম : পদ্ম বাহাদুৰ নেউপানী পিতাৰ নাম : জিত বাহাদুৰ নেউপানী ঘৰ নং : ৩১ ক বয়স : 53 লিঙ্গ : পুৰুষ	LQX8240844 ফটো উপলব্ধ	709 নাম : ইন্দ্ৰ বাহাদুৰ নেউপানে পিতাৰ নাম : জিত বাহাদুৰ নেউপানে ঘৰ নং : ৩১ ক বয়স : 50 লিঙ্গ : পুৰুষ	LQX8240866 ফটো উপলব্ধ	710 নাম : মইনা নেউপানী স্বামীৰ নাম : পদ্ম বাহাদুৰ নেউপানী ঘৰ নং : ৩১ ক বয়স : 48 লিঙ্গ : মহিলা	LQX8240855 ফটো উপলব্ধ
711 নাম : নাৰায়ন বাহাদুৰ নেউপানী পিতাৰ নাম : জিত বাহাদুৰ নেউপানী ঘৰ নং : ৩১ ক বয়স : 45 লিঙ্গ : পুৰুষ	LQX8240811 ফটো উপলব্ধ	712 নাম : হৰি বাহাদুৰ নেউপানী পিতাৰ নাম : জিত বাহাদুৰ নেউপানী ঘৰ নং : ৩১ ক বয়স : 43 লিঙ্গ : পুৰুষ	LQX8240833 ফটো উপলব্ধ	713 নাম : ঈশ্বৰী দেবী স্বামীৰ নাম : ইন্দ্ৰ বাহাদুৰ নেউপানী ঘৰ নং : ৩১ ক বয়স : 37 লিঙ্গ : মহিলা	LQX8240822 ফটো উপলব্ধ



714 নাম : দম্বৰ বাঃ চিৰপালী পিতাৰ নাম: কমল বাহাদুৰ চেৰপানী ঘৰ নং : ৩৪ বয়স : 49 লিঙ্গ : পুৰুষ	LQX8240913 ফটো উপলব্ধ	715 নাম : বিষ্ণু বাঃ চিৰপালী পিতাৰ নাম: কমল বাহাদুৰ চেৰপানী ঘৰ নং : ৩৪ বয়স : 46 লিঙ্গ : পুৰুষ	LQX8240924 ফটো উপলব্ধ	716 নাম : স্বৰসতী দেৱী স্বামীৰ নাম: মুকুন্দ উপাধ্যায় ঘৰ নং : ৩৫ বয়স : 36 লিঙ্গ : মহিলা	LQX0144253 ফটো উপলব্ধ
717 নাম : অমিত বসুমতাৰী পিতাৰ নাম: কৰ্ণেলুচ বসুমতাৰী ঘৰ নং : 35 কে বয়স : 40 লিঙ্গ : পুৰুষ	LQX8234739 ফটো উপলব্ধ	718 নাম : চামতী বসুমতাৰী স্বামীৰ নাম: কৰ্ণেলুচ বসুমতাৰী ঘৰ নং : ৩৫ (ক) বয়স : 55 লিঙ্গ : মহিলা	LQX8234728 ফটো উপলব্ধ	719 নাম : পল বসুমতাৰী পিতাৰ নাম: কৰ্ণেলিয়াস বসুমতাৰী ঘৰ নং : ৩৫ (ক) বয়স : 33 লিঙ্গ : পুৰুষ	LQX8234751 ফটো উপলব্ধ
720 নাম : জলেন্দ্র নিৰলা পিতাৰ নাম: ভিম বাহাদুৰ নিৰলা ঘৰ নং : ৩৬ বয়স : 65 লিঙ্গ : পুৰুষ	LQX8240935 ফটো উপলব্ধ	721 নাম : গীতা নিৰলা স্বামীৰ নাম: জলেন্দ্র নিৰলা ঘৰ নং : ৩৬ বয়স : 57 লিঙ্গ : মহিলা	LQX8240946 ফটো উপলব্ধ	722 নাম : বাবলু নিৰলা ছেত্ৰী পিতাৰ নাম: জলেন্দ্র ছেত্ৰী ঘৰ নং : ৩৬ বয়স : 42 লিঙ্গ : পুৰুষ	LQX8240957 ফটো উপলব্ধ
723 নাম : ৰিতা দেৱী অন্যান্য: জলেন্দ্র ছেত্ৰী ঘৰ নং : ৩৬ বয়স : 36 লিঙ্গ : মহিলা	LQX0073726 ফটো উপলব্ধ	724 নাম : সঞ্জীৱ নিৰলা ছেত্ৰী পিতাৰ নাম: জলেন্দ্র নিৰলা ছেত্ৰী ঘৰ নং : ৩৬ বয়স : 34 লিঙ্গ : পুৰুষ	LQX8234864 ফটো উপলব্ধ	725 নাম : হিৰা দেৱী পিতাৰ নাম: জলেন্দ্র ছেত্ৰী ঘৰ নং : ৩৬ বয়স : 32 লিঙ্গ : মহিলা	LQX0073916 ফটো উপলব্ধ
726 নাম : চৰ্মিলা ছেত্ৰী পিতাৰ নাম: নীল বাহাদুৰ দাহাল ঘৰ নং : ৩৬ ক বয়স : 43 লিঙ্গ : মহিলা	LQX0555250 ফটো উপলব্ধ	727 নাম : ইক বা: ছেত্ৰী পিতাৰ নাম: অমৰ সিং ছেত্ৰী ঘৰ নং : ৩৭ বয়স : 80 লিঙ্গ : পুৰুষ	LQX8240979 ফটো উপলব্ধ	728 নাম : দিলামায়া ছেত্ৰী স্বামীৰ নাম: ইক বা: ছেত্ৰী ঘৰ নং : ৩৭ বয়স : 77 লিঙ্গ : মহিলা	LQX8240980 ফটো উপলব্ধ
729 নাম : গোপী ছেত্ৰী পিতাৰ নাম: এক বাহাদুৰ ছেত্ৰী ঘৰ নং : ৩৭ বয়স : 50 লিঙ্গ : পুৰুষ	LQX8241018 ফটো উপলব্ধ	730 নাম : নিৰ্মলা ছেত্ৰী স্বামীৰ নাম: গোপী ছেত্ৰী ঘৰ নং : ৩৭ বয়স : 46 লিঙ্গ : মহিলা	LQX8241029 ফটো উপলব্ধ	731 নাম : হৰি বাহাদুৰ ছেত্ৰী পিতাৰ নাম: ইক বাহাদুৰ ছেত্ৰী ঘৰ নং : ৩৭ বয়স : 43 লিঙ্গ : পুৰুষ	LQX8241030 ফটো উপলব্ধ
732 নাম : ৰিমা ছেত্ৰী স্বামীৰ নাম: হৰি বাহাদুৰ ছেত্ৰী ঘৰ নং : ৩৭ বয়স : 38 লিঙ্গ : মহিলা	LQX8243763 ফটো উপলব্ধ	733 নাম : ভেজ বাহাদুৰ ছেত্ৰী পিতাৰ নাম: এক বাহাদুৰ ছেত্ৰী ঘৰ নং : ৩৭ বয়স : 38 লিঙ্গ : পুৰুষ	LQX8241041 ফটো উপলব্ধ	734 নাম : চৰিতা চেত্ৰী স্বামীৰ নাম: ভে বাহাদুৰ চেত্ৰী ঘৰ নং : ৩৭ বয়স : 37 লিঙ্গ : মহিলা	LQX8243752 ফটো উপলব্ধ
735 নাম : বিপুল ছেত্ৰী পিতাৰ নাম: গোপী ছেত্ৰী ঘৰ নং : ৩৭ বয়স : 28 লিঙ্গ : পুৰুষ	LQX0075507 ফটো উপলব্ধ	736 নাম : ববিতা চেত্ৰী পিতাৰ নাম: গোপী ছেত্ৰী ঘৰ নং : ৩৭ বয়স : 27 লিঙ্গ : মহিলা	LQX0148254 ফটো উপলব্ধ	737 নাম : বিষ্ণু মায়া ছেত্ৰী স্বামীৰ নাম: বিপুল ছেত্ৰী ঘৰ নং : 37 বয়স : 23 লিঙ্গ : মহিলা	PVJ0008714 ফটো উপলব্ধ
738 নাম : ৰনমায়া কাৰ্কী স্বামীৰ নাম: খেম বাহাদুৰ কাৰ্কী ঘৰ নং : ৩৮ বয়স : 82 লিঙ্গ : মহিলা	LQX8241052 ফটো উপলব্ধ	739 নাম : কাশীৰাজ কাৰ্কী পিতাৰ নাম: খেম বাহাদুৰ কাৰ্কী ঘৰ নং : ৩৮ বয়স : 60 লিঙ্গ : পুৰুষ	LQX8241063 ফটো উপলব্ধ	740 নাম : দম্বৰ বাহাদুৰ কাৰ্কী পিতাৰ নাম: খেম বাহাদুৰ কাৰ্কী ঘৰ নং : ৩৮ বয়স : 55 লিঙ্গ : পুৰুষ	LQX8241074 ফটো উপলব্ধ
741 নাম : হেমন্ত কাৰ্কী পিতাৰ নাম: খেম বাহাদুৰ কাৰ্কী ঘৰ নং : ৩৮ বয়স : 49 লিঙ্গ : পুৰুষ	LQX8241096 ফটো উপলব্ধ	742 নাম : সাৰদা ছেত্ৰী স্বামীৰ নাম: কাশীৰাজ কাৰ্কী ঘৰ নং : ৩৮ বয়স : 47 লিঙ্গ : মহিলা	LQX8241109 ফটো উপলব্ধ	743 নাম : মঞ্জু কাৰ্কী স্বামীৰ নাম: হেমন্ত কাৰ্কী ঘৰ নং : ৩৮ বয়স : 41 লিঙ্গ : মহিলা	LQX8243730 ফটো উপলব্ধ



744 নাম : মুকুন্দ উপাধ্যায় খাটিয়াৰা পিতাৰ নাম: ৰবিলাল উপাধ্যায় খাটিয়াৰা ঘৰ নং : ৩৮ বয়স : 41 লিঙ্গ : পুৰুষ	LQX8243423 ফটো উপলব্ধ	745 নাম : কুন্তি দেবী স্বামীৰ নাম: বক কাকী ঘৰ নং : ৩৮ বয়স : 40 লিঙ্গ : মহিলা	LQX8241110 ফটো উপলব্ধ	746 নাম : ৰামচন্দ্ৰ উপাধ্যায় খাটিয়াৰা পিতাৰ নাম: ৰবিলাল উপাধ্যায় খাটিয়াৰা ঘৰ নং : ৩৮ বয়স : 38 লিঙ্গ : পুৰুষ	LQX8234784 ফটো উপলব্ধ
747 নাম : হৰি প্ৰঃ উপাধ্যায় খতিয়াৰা পিতাৰ নাম: ৰবিলাল উপাধ্যায় খতিয়াৰা ঘৰ নং : ৩৮ বয়স : 35 লিঙ্গ : পুৰুষ	LQX8234795 ফটো উপলব্ধ	748 নাম : দীপৰাজ কাকী পিতাৰ নাম: কাশিৰাজ কাকী ঘৰ নং : ৩৮ বয়স : 28 লিঙ্গ : পুৰুষ	LQX0131748 ফটো উপলব্ধ	749 নাম : সাগৰ কাকী পিতাৰ নাম: কাশি ৰাজ কাকী ঘৰ নং : ৩৮ বয়স : 27 লিঙ্গ : পুৰুষ	LQX0148015 ফটো উপলব্ধ
E 750 নাম : পূৰ্ণমায়া ছেত্ৰী স্বামীৰ নাম: মন বাহাদুৰ ছেত্ৰী ঘৰ নং : ৩৩ বয়স : ৪৩ লিঙ্গ : মহিলা	LQX8241121 ফটো উপলব্ধ	751 নাম : খৰ্গ বাহাদুৰ ছেত্ৰী পিতাৰ নাম: মন বাহাদুৰ ছেত্ৰী ঘৰ নং : ৩৩ বয়স : 58 লিঙ্গ : পুৰুষ	LQX8241132 ফটো উপলব্ধ	752 নাম : ভক্ত বাহাদুৰ ছেত্ৰী পিতাৰ নাম: মন বাহাদুৰ ছেত্ৰী ঘৰ নং : ৩৩ বয়স : 52 লিঙ্গ : পুৰুষ	LQX8241143 ফটো উপলব্ধ
753 নাম : চেৰ বাহাদুৰ ছেত্ৰী পিতাৰ নাম: মন বাহাদুৰ ছেত্ৰী ঘৰ নং : ৩২ বয়স : 49 লিঙ্গ : পুৰুষ	LQX8241165 ফটো উপলব্ধ	754 নাম : তিলক বাঃ ছেত্ৰী পিতাৰ নাম: মন বাহাদুৰ ছেত্ৰী ঘৰ নং : ৩২ বয়স : 48 লিঙ্গ : পুৰুষ	LQX8241176 ফটো উপলব্ধ	755 নাম : চন্দ্ৰমায়া ছেত্ৰী পিতাৰ নাম: মন বাহাদুৰ ছেত্ৰী ঘৰ নং : ৩২ বয়স : 46 লিঙ্গ : মহিলা	LQX8241187 ফটো উপলব্ধ
756 নাম : গঙ্গামায়া ছেত্ৰী স্বামীৰ নাম: ভক্ত বাহাদুৰ ছেত্ৰী ঘৰ নং : ৩২ বয়স : 46 লিঙ্গ : মহিলা	LQX8241154 ফটো উপলব্ধ	757 নাম : পুষ্পা দেৱী স্বামীৰ নাম: তিলক বাহাদুৰ ছেত্ৰী ঘৰ নং : ৩২ বয়স : 31 লিঙ্গ : মহিলা	LQX0144261 ফটো উপলব্ধ	758 নাম : সুৰজ বাহাদুৰ ছেত্ৰী পিতাৰ নাম: ভক্ত বাহাদুৰ ছেত্ৰী ঘৰ নং : 39 বয়স : 23 লিঙ্গ : পুৰুষ	LQX0502500 ফটো উপলব্ধ
E 759 নাম : প্ৰেম বাহাদুৰ কাকী পিতাৰ নাম: মন বাহাদুৰ কাকী ঘৰ নং : ৪০ বয়স : 77 লিঙ্গ : পুৰুষ	LQX8241201 ফটো উপলব্ধ	760 নাম : ভক্ত বাহাদুৰ কাকী পিতাৰ নাম: মন বাহাদুৰ কাকী ঘৰ নং : ৪০ বয়স : 75 লিঙ্গ : পুৰুষ	LQX8241245 ফটো উপলব্ধ	761 নাম : অমৃত কাকী পিতাৰ নাম: প্ৰেম বাহাদুৰ কাকী ঘৰ নং : ৪০ বয়স : 46 লিঙ্গ : পুৰুষ	LQX8241212 ফটো উপলব্ধ
762 নাম : বিনামায়া কাকী পিতাৰ নাম: প্ৰেম বাহাদুৰ কাকী ঘৰ নং : ৪০ বয়স : 40 লিঙ্গ : মহিলা	LQX8241234 ফটো উপলব্ধ	763 নাম : প্ৰকাশ কাকী পিতাৰ নাম: প্ৰেম বাহাদুৰ কাকী ঘৰ নং : ৪০ বয়স : 33 লিঙ্গ : পুৰুষ	LQX8243387 ফটো উপলব্ধ	# 764 নাম : এক মায়া দেৱী স্বামীৰ নাম: অমৃত কাকী ঘৰ নং : ৪০ বয়স : 32 লিঙ্গ : মহিলা	LQX0149062 ফটো উপলব্ধ
E 765 নাম : মনোজ কাকী পিতাৰ নাম: প্ৰেম বাহাদুৰ কাকী ঘৰ নং : ৪০ বয়স : ৪1 লিঙ্গ : পুৰুষ	LQX8243332 ফটো উপলব্ধ	766 নাম : অনিতা কাকী স্বামীৰ নাম: মনোজ কাকী ঘৰ নং : ৪০ বয়স : 29 লিঙ্গ : মহিলা	LQX0144352 ফটো উপলব্ধ	767 নাম : বিনোদ কাকী পিতাৰ নাম: প্ৰম বাঃ কাকী ঘৰ নং : ৪০ বয়স : 27 লিঙ্গ : পুৰুষ	LQX0141531 ফটো উপলব্ধ
768 নাম : তাৰা দেৱী স্বামীৰ নাম: প্ৰকাশ কাকী ঘৰ নং : ৪০ বয়স : 25 লিঙ্গ : মহিলা	LQX0405514 ফটো উপলব্ধ	769 নাম : শ্যাম নিৰোলা পিতাৰ নাম: ফালগুনি নিৰোলা ঘৰ নং : ৪১ বয়স : 42 লিঙ্গ : পুৰুষ	LQX8241278 ফটো উপলব্ধ	770 নাম : অঞ্জলি বসুমতাৰী স্বামীৰ নাম: বড়োসা ব্ৰহ্ম ঘৰ নং : ৪১ বয়স : 29 লিঙ্গ : মহিলা	LQX7669245 ফটো উপলব্ধ
771 নাম : বদোসো ব্ৰহ্ম পিতাৰ নাম: সুনীল ব্ৰহ্ম ঘৰ নং : 41 GA বয়স : 31 লিঙ্গ : পুৰুষ	LQX0243733 ফটো উপলব্ধ	772 নাম : মিঠিচাৰ ব্ৰহ্ম পিতাৰ নাম: সুনীল ব্ৰহ্ম ঘৰ নং : ৪১ G বয়স : 27 লিঙ্গ : পুৰুষ	LQX0141614 ফটো উপলব্ধ	773 নাম : চিতাৰাম গিৰি পিতাৰ নাম: তুলসী গিৰি ঘৰ নং : 41 K বয়স : 39 লিঙ্গ : পুৰুষ	LQX0243634 ফটো উপলব্ধ



774 নাম : কেশোৰী মায়া ছেত্ৰী স্বামীৰ নাম : সীতাৰাম গিৰি ঘৰ নং : 81 ক বয়স : 31 লিঙ্গ : মহিলা	LQX0144873 ফটো উপলব্ধ	775 নাম : বেনুকা গিৰি স্বামীৰ নাম : তুলসী গিৰি ঘৰ নং : 81 ক বয়স : 65 লিঙ্গ : মহিলা	LQX8241289 ফটো উপলব্ধ	776 নাম : ঈশান বসুমতাৰী পিতাৰ নাম : সিবি বাম বসুমতাৰী ঘৰ নং : 81 খ বয়স : 65 লিঙ্গ : পুৰুষ	LQX8241314 ফটো উপলব্ধ
777 নাম : দুমফে ব্ৰহ্ম স্বামীৰ নাম : সুনীল ব্ৰহ্ম ঘৰ নং : 81 গ বয়স : 58 লিঙ্গ : মহিলা	LQX8241347 ফটো উপলব্ধ	778 নাম : লিনা খাখলাৰী স্বামীৰ নাম : ঈশান বসুমতাৰী ঘৰ নং : 81 খ বয়স : 51 লিঙ্গ : মহিলা	LQX8241325 ফটো উপলব্ধ	779 নাম : বাম গিৰি পিতাৰ নাম : বেনুকা গিৰি ঘৰ নং : 81 ক বয়স : 45 লিঙ্গ : পুৰুষ	LQX8241290 ফটো উপলব্ধ
R 780 নাম : সীতাৰাম গিৰি পিতাৰ নাম : বেনুকা গিৰি ঘৰ নং : 81 ক বয়স : 41 লিঙ্গ : পুৰুষ	LQX8241303 ফটো উপলব্ধ	781 নাম : বিবেন্দ বসুমতাৰী পিতাৰ নাম : মাণ্ডুৰাম বসুমতাৰী ঘৰ নং : 82 বয়স : 60 লিঙ্গ : পুৰুষ	LQX0132068 ফটো উপলব্ধ	#2 782 নাম : আমলা ব্ৰহ্ম স্বামীৰ নাম : বিবেন্দ বসুমতাৰী ঘৰ নং : 82 বয়স : 46 লিঙ্গ : মহিলা	LQX0132076 ফটো উপলব্ধ
783 নাম : বিৰখণ্ডৰ বসুমতাৰী পিতাৰ নাম : বিবেন্দ বসুমতাৰী ঘৰ নং : 82 বয়স : 23 লিঙ্গ : পুৰুষ	LQX0482158 ফটো উপলব্ধ	784 নাম : বাবুলাল মুৰ্মু পিতাৰ নাম : বতৰ্ন মুৰ্মু ঘৰ নং : 82 খ বয়স : 29 লিঙ্গ : পুৰুষ	LQX0223859 ফটো উপলব্ধ	D 785 নাম : চিত্ৰ বা: থাপা পিতাৰ নাম : নৰ বাহাদুৰ থাপা ঘৰ নং : 83 বয়স : 77 লিঙ্গ : পুৰুষ	LQX8241369 ফটো উপলব্ধ
D 786 নাম : পোষ্টমায়া থাপা স্বামীৰ নাম : চিত্ৰ বা: থাপা ঘৰ নং : 83 বয়স : 74 লিঙ্গ : মহিলা	LQX8241370 ফটো উপলব্ধ	787 নাম : নৰমায়া থাপা স্বামীৰ নাম : দল বাহাদুৰ থাপা ঘৰ নং : 88 বয়স : 75 লিঙ্গ : মহিলা	LQX8241427 ফটো উপলব্ধ	788 নাম : উমা দেবি স্বামীৰ নাম : ভক্ত বাহাদুৰ কাৰ্কী ঘৰ নং : 88 বয়স : 58 লিঙ্গ : মহিলা	LQX8243707 ফটো উপলব্ধ
789 নাম : নন্দ বাঃ থাপা পিতাৰ নাম : দল বাহাদুৰ থাপা ঘৰ নং : 88 বয়স : 55 লিঙ্গ : পুৰুষ	LQX8241449 ফটো উপলব্ধ	790 নাম : ধনমায়া থাপা স্বামীৰ নাম : নন্দ বগা থাপা ঘৰ নং : 88 বয়স : 55 লিঙ্গ : মহিলা	LQX8241450 ফটো উপলব্ধ	791 নাম : সুমিএ দেৱী স্বামীৰ নাম : টংক বাহাদুৰ থাপা ঘৰ নং : 88 বয়স : 34 লিঙ্গ : মহিলা	LQX0339325 ফটো উপলব্ধ
792 নাম : টংক বাহাদুৰ থাপা পিতাৰ নাম : নন্দী বাহাদুৰ ঠাপা ঘৰ নং : 88 বয়স : 32 লিঙ্গ : পুৰুষ	LQX8243365 ফটো উপলব্ধ	793 নাম : ৰুবি ছেত্ৰী পিতাৰ নাম : নন্দ বাঃ থাপা ঘৰ নং : 88 বয়স : 28 লিঙ্গ : মহিলা	LQX0083295 ফটো উপলব্ধ	# 794 নাম : লক্ষ্মন কাৰ্কী পিতাৰ নাম : ভক্ত বা কাৰ্কী ঘৰ নং : 44 বয়স : 26 লিঙ্গ : পুৰুষ	LQX0215855 ফটো উপলব্ধ
795 নাম : পিংকি দেবী স্বামীৰ নাম : কিশোৰ বাহাদুৰ থাপা ঘৰ নং : 88 বয়স : 26 লিঙ্গ : মহিলা	LQX7669229 ফটো উপলব্ধ	# 796 নাম : কৰণ কাৰ্কী পিতাৰ নাম : ভক্ত বড কাৰ্কী ঘৰ নং : 44 বয়স : 23 লিঙ্গ : পুৰুষ	LQX0501379 ফটো উপলব্ধ	797 নাম : ভক্ত নাৰ্জাৰী পিতাৰ নাম : দানিয়েল নাৰ্জাৰী ঘৰ নং : 85 বয়স : 50 লিঙ্গ : পুৰুষ	LQX8234819 ফটো উপলব্ধ
798 নাম : নাফে নাৰ্জাৰী স্বামীৰ নাম : ভক্ত নাৰ্জাৰী ঘৰ নং : 85 বয়স : 47 লিঙ্গ : মহিলা	LQX8234820 ফটো উপলব্ধ	799 নাম : গ্যাবিয়েল নাৰ্জাৰী পিতাৰ নাম : ভক্ত নাৰ্জাৰী ঘৰ নং : 85 বয়স : 25 লিঙ্গ : পুৰুষ	LQX0503888 ফটো উপলব্ধ	800 নাম : আইজ্যাক বসুমতাৰী পিতাৰ নাম : প্ৰলয় বসুমতাৰী ঘৰ নং : 46 বয়স : 24 লিঙ্গ : পুৰুষ	LQX0379446 ফটো উপলব্ধ
801 নাম : অঞ্জেলিশা বসুমতাৰী পিতাৰ নাম : প্ৰলয় বসুমতাৰী ঘৰ নং : 86 বয়স : 23 লিঙ্গ : মহিলা	LQX0500272 ফটো উপলব্ধ	802 নাম : ইনমায়া বসুমতাৰী পিতাৰ নাম : তৰিণী বসুমতাৰী ঘৰ নং : 47 বয়স : 49 লিঙ্গ : মহিলা	LQX0243212 ফটো উপলব্ধ	803 নাম : ক্ৰিষ্টিনা টুডু স্বামীৰ নাম : হৰ্ণী চৰেন ঘৰ নং : 89 বয়স : 28 লিঙ্গ : মহিলা	LQX0405563 ফটো উপলব্ধ



804 নাম : নথাস্থ শ্ৰীয়াৰী পিতাৰ নাম: বিবেক শ্ৰীয়াৰী ঘৰ নং : 47 বয়স : 25 লিঙ্গ : পুৰুষ	LQX0364786 ফটো উপলব্ধ	805 নাম : প্ৰলয় বসুমতাৰী পিতাৰ নাম: জৌগেশ্বৰ বসুমতাৰী ঘৰ নং : 8৮ বয়স : 49 লিঙ্গ : পুৰুষ	LQX0147330 ফটো উপলব্ধ	806 নাম : জিতা বসুমতাৰী স্বামীৰ নাম: প্ৰলয় বসুমতাৰী ঘৰ নং : 8৮ বয়স : 41 লিঙ্গ : মহিলা	LQX0147405 ফটো উপলব্ধ
807 নাম : বহেশ্বৰ গয়াৰী পিতাৰ নাম: কুচাও গয়াৰী ঘৰ নং : ৫০ বয়স : 63 লিঙ্গ : পুৰুষ	LQX8241483 ফটো উপলব্ধ	808 নাম : বনিলা গয়াৰী স্বামীৰ নাম: বহেশ্বৰ গয়াৰী ঘৰ নং : ৫০ বয়স : 49 লিঙ্গ : মহিলা	LQX8241494 ফটো উপলব্ধ	809 নাম : দিদমচা গয়াৰী পিতাৰ নাম: বহেশ্বৰ গয়াৰী ঘৰ নং : ৫০ বয়স : 29 লিঙ্গ : পুৰুষ	LQX0232629 ফটো উপলব্ধ
810 নাম : নিজৰা গয়াৰী পিতাৰ নাম: বহেশ্বৰ গয়াৰী ঘৰ নং : ৫০ বয়স : 27 লিঙ্গ : পুৰুষ	LQX0289058 ফটো উপলব্ধ	811 নাম : অনিল ৱাৰী পিতাৰ নাম: বেচেন ৱাৰী ঘৰ নং : ৫২ বয়স : 43 লিঙ্গ : পুৰুষ	LQX8241529 ফটো উপলব্ধ	812 নাম : সঞ্জীৱ ৱাৰী পিতাৰ নাম: বিচেন ৱাৰী ঘৰ নং : ৫২ বয়স : 38 লিঙ্গ : পুৰুষ	LQX8241530 ফটো উপলব্ধ
813 নাম : অগিতা ৱাৰী স্বামীৰ নাম: সন্জীৱ ৱাৰী ঘৰ নং : ৫২ বয়স : 35 লিঙ্গ : মহিলা	LQX8243605 ফটো উপলব্ধ	814 নাম : সাবাইশ্ৰী ওৱাৰী স্বামীৰ নাম: অনিল ওৱাৰী ঘৰ নং : ৫২ বয়স : 32 লিঙ্গ : মহিলা	LQX0149112 ফটো উপলব্ধ	S 815 নাম : ফুলমতি ৱাৰী পিতাৰ নাম: বেচেন ৱাৰী ঘৰ নং : ৫২ বয়স : 28 লিঙ্গ : মহিলা	LQX8243547 ফটো উপলব্ধ
816 নাম : খগেন বসুমতাৰী পিতাৰ নাম: তৈৰী বসুমতাৰী ঘৰ নং : ৫২ বয়স : 59 লিঙ্গ : পুৰুষ	LQX8241552 ফটো উপলব্ধ	817 নাম : মাওলী বসুমতাৰী স্বামীৰ নাম: খগেন বসুমতাৰী ঘৰ নং : ৫২ বয়স : 54 লিঙ্গ : মহিলা	LQX8241563 ফটো উপলব্ধ	818 নাম : ফুংখা বসুমতাৰী পিতাৰ নাম: খগেন বসুমতাৰী ঘৰ নং : ৫২ বয়স : 27 লিঙ্গ : পুৰুষ	LQX0146670 ফটো উপলব্ধ
S 819 নাম : দৈমত্ৰী বসুমতাৰী স্বামীৰ নাম: কল্পী বসুমতাৰী ঘৰ নং : 52 বয়স : 25 লিঙ্গ : মহিলা	LQX0548065 ফটো উপলব্ধ	820 নাম : সৌমৌ বসুমতাৰী পিতাৰ নাম: খগেন বসুমতাৰী ঘৰ নং : 52 বয়স : 23 লিঙ্গ : মহিলা	LQX0541920 ফটো উপলব্ধ	821 নাম : ফুলমনী নাৰ্জাৰী স্বামীৰ নাম: বৃহা নাৰ্জাৰী ঘৰ নং : ৫৩ বয়স : 54 লিঙ্গ : মহিলা	LQX8241585 ফটো উপলব্ধ
822 নাম : মিথুন নাৰ্জাৰী পিতাৰ নাম: বৃহা নাৰ্জাৰী ঘৰ নং : ৫৩ বয়স : 39 লিঙ্গ : পুৰুষ	LQX8241609 ফটো উপলব্ধ	823 নাম : অনসলা নাৰ্জাৰী পিতাৰ নাম: বৃহা নাৰ্জাৰী ঘৰ নং : ৫৩ বয়স : 35 লিঙ্গ : পুৰুষ	LQX8241610 ফটো উপলব্ধ	824 নাম : জিনা নাৰ্জাৰী স্বামীৰ নাম: মিথুন নাৰ্জাৰী ঘৰ নং : 53 বয়স : 33 লিঙ্গ : মহিলা	LQX8243887 ফটো উপলব্ধ
825 নাম : ৰূপালী দৈমাৰী স্বামীৰ নাম: দিলীপ দৈমাৰী ঘৰ নং : ৫৩ বয়স : 32 লিঙ্গ : মহিলা	LQX0148221 ফটো উপলব্ধ	826 নাম : জাৰৌ দৈমাৰী স্বামীৰ নাম: অঙ্গলা নাৰ্জাৰী ঘৰ নং : ৫৩ বয়স : 29 লিঙ্গ : মহিলা	LQX7669518 ফটো উপলব্ধ	827 নাম : সঞ্জীৱ নাৰ্জাৰী পিতাৰ নাম: বৃহা নাৰ্জাৰী ঘৰ নং : ৫৩ বয়স : 41 লিঙ্গ : পুৰুষ	LQX0147553 ফটো উপলব্ধ
828 নাম : মিৰা নাৰ্জাৰী স্বামীৰ নাম: সঞ্জীৱ নাৰ্জাৰী ঘৰ নং : ৫৩ বয়স : 33 লিঙ্গ : মহিলা	LQX0145201 ফটো উপলব্ধ	829 নাম : নাৰলী বসুমতাৰী পিতাৰ নাম: দেউলাসিং বসুমতাৰী ঘৰ নং : ৫৪ বয়স : 95 লিঙ্গ : পুৰুষ	LQX8241621 ফটো উপলব্ধ	830 নাম : জিতেন বসুমতাৰী পিতাৰ নাম: নাৰলী বসুমতাৰী ঘৰ নং : ৫৪ বয়স : 51 লিঙ্গ : পুৰুষ	LQX8241643 ফটো উপলব্ধ
831 নাম : কেদাৰ বসুমতাৰী স্বামীৰ নাম: জিতেন বসুমতাৰী ঘৰ নং : ৫৪ বয়স : 47 লিঙ্গ : মহিলা	LQX8241654 ফটো উপলব্ধ	832 নাম : খুত্ৰিসিং বসুমতাৰী পিতাৰ নাম: নাৰলী বসুমতাৰী ঘৰ নং : ৫৪ বয়স : 46 লিঙ্গ : পুৰুষ	LQX8241665 ফটো উপলব্ধ	833 নাম : বিংতি বসুমতাৰী স্বামীৰ নাম: খুত্ৰিসিং বসুমতাৰী ঘৰ নং : ৫৪ বয়স : 43 লিঙ্গ : মহিলা	LQX8241676 ফটো উপলব্ধ



834 নাম : ডৈমালী শ্ৰুণীয়াৰী স্বামীৰ নাম: চন্দ্ৰজান বসুমতাৰী ঘৰ নং : ৫৪ বয়স : 43 লিঙ্গ : মহিলা	LQX7669161 ফটো উপলব্ধ	835 নাম : চৰিতা বসুমতাৰী স্বামীৰ নাম: বিক্রম বসুমতাৰী ঘৰ নং : ৫৪ বয়স : 35 লিঙ্গ : মহিলা	LQX8243774 ফটো উপলব্ধ	836 নাম : জমোঈ বসুমতাৰী পিতাৰ নাম: জিতেন বসুমতাৰী ঘৰ নং : 54 বয়স : 27 লিঙ্গ : মহিলা	PVJ0063040 ফটো উপলব্ধ
837 নাম : অম্বিকা বসুমতাৰী পিতাৰ নাম: খুন্ত্ৰিসিং বসুমতাৰী ঘৰ নং : ৫৪ বয়স : 21 লিঙ্গ : মহিলা	LQX7669609 ফটো উপলব্ধ	E 838 নাম : বামোনা নাৰ্জাৰী পিতাৰ নাম: কল্ল নাৰ্জাৰী ঘৰ নং : ৫৫ক বয়স : 67 লিঙ্গ : পুৰুষ	LQX8241701 ফটো উপলব্ধ	839 নাম : জমুনা ব্ৰহ্ম স্বামীৰ নাম: বিফেন ওৱাৰী ঘৰ নং : ৫৬ বয়স : 51 লিঙ্গ : মহিলা	LQX8241767 ফটো উপলব্ধ
840 নাম : দিফিন ৱাৰী পিতাৰ নাম: ডলা ৱাৰী ঘৰ নং : ৫৬ বয়স : 50 লিঙ্গ : পুৰুষ	LQX8241745 ফটো উপলব্ধ	841 নাম : নিশীতা ওৱাৰী পিতাৰ নাম: দিফিন ওৱাৰী ঘৰ নং : ৫৬ বয়স : 25 লিঙ্গ : মহিলা	LQX0405639 ফটো উপলব্ধ	842 নাম : অখিল ৱাৰী পিতাৰ নাম: দিফিন ৱাৰী ঘৰ নং : ৫৬ বয়স : 22 লিঙ্গ : পুৰুষ	LQX0573923 ফটো উপলব্ধ
S 843 নাম : স্বৰ্গ বসুমতাৰী পিতাৰ নাম: কান্দুৰা বসুমতাৰী ঘৰ নং : ৫৬ক বয়স : 28 লিঙ্গ : মহিলা	LQX0133876 ফটো উপলব্ধ	844 নাম : চৌৰাং বসুমতাৰী পিতাৰ নাম: কান্দুৰা বসুমতাৰী ঘৰ নং : ৫৬ক বয়স : 28 লিঙ্গ : পুৰুষ	LQX0094169 ফটো উপলব্ধ	845 নাম : কান্দুৰা বসুমতাৰী পিতাৰ নাম: মানিক বসুমতাৰী ঘৰ নং : ৫৬ক বয়স : 54 লিঙ্গ : পুৰুষ	LQX8241789 ফটো উপলব্ধ
846 নাম : বিনা বসুমতাৰী স্বামীৰ নাম: কান্দুৰা বসুমতাৰী ঘৰ নং : ৫৬ক বয়স : 52 লিঙ্গ : মহিলা	LQX8241790 ফটো উপলব্ধ	847 নাম : ফৰমেশ্বৰ বসুমতাৰী পিতাৰ নাম: বলেন বসুমতাৰী ঘৰ নং : ৫৭ বয়স : 41 লিঙ্গ : পুৰুষ	LQX8241803 ফটো উপলব্ধ	848 নাম : তুলু বসুমতাৰী স্বামীৰ নাম: ফাৰমেশ্বৰ বসুমতাৰী ঘৰ নং : ৫৭ বয়স : 40 লিঙ্গ : মহিলা	LQX8243581 ফটো উপলব্ধ
849 নাম : দাউহাৰ বসুমতাৰী পিতাৰ নাম: বলেন বসুমতাৰী ঘৰ নং : ৫৭ বয়স : 34 লিঙ্গ : পুৰুষ	LQX0238915 ফটো উপলব্ধ	850 নাম : মাইনাৰ বসুমতাৰী স্বামীৰ নাম: দাউহাৰ বসুমতাৰী ঘৰ নং : ৫৭ বয়স : 30 লিঙ্গ : মহিলা	LQX0405324 ফটো উপলব্ধ	851 নাম : জৌংদাও বসুমতাৰী পিতাৰ নাম: বলেন বসুমতাৰী ঘৰ নং : ৫৭ বয়স : 29 লিঙ্গ : পুৰুষ	LQX0094789 ফটো উপলব্ধ
852 নাম : ৰেচমা বসুমতাৰী স্বামীৰ নাম: জুংদাও বসুমতাৰী ঘৰ নং : ৫৭ বয়স : 28 লিঙ্গ : মহিলা	LQX0094888 ফটো উপলব্ধ	853 নাম : সন্ডৰিকা বসুমতাৰী পিতাৰ নাম: বসুমূৰ্গ বসুমতাৰী ঘৰ নং : ৫৭ বয়স : 24 লিঙ্গ : মহিলা	LQX0494245 ফটো উপলব্ধ	854 নাম : সুপন্না বসুমতাৰী পিতাৰ নাম: কান্দুৰা বসুমতাৰী ঘৰ নং : 57 বয়স : 19 লিঙ্গ : পুৰুষ	PVJ0095406 ফটো উপলব্ধ
E 855 নাম : হাদৰশ্ৰী বসুমতাৰী পিতাৰ নাম: কান্দুৰা বসুমতাৰী ঘৰ নং : 57গ বয়স : 24 লিঙ্গ : মহিলা	LQX0368613 ফটো উপলব্ধ	856 নাম : ৰচুমুক বসুমতাৰী পিতাৰ নাম: সেৰেন বসুমতাৰী ঘৰ নং : ৫৭ক বয়স : 48 লিঙ্গ : পুৰুষ	LQX8241814 ফটো উপলব্ধ	857 নাম : পূৰ্ণিমা বসুমতাৰী স্বামীৰ নাম: ৰচুমুক বসুমতাৰী ঘৰ নং : ৫৭ক বয়স : 44 লিঙ্গ : মহিলা	LQX8241825 ফটো উপলব্ধ
858 নাম : কাতিৰিনা বাগ্গাৰী স্বামীৰ নাম: দমনী বাগ্গাৰী ঘৰ নং : ৫৮ বয়স : 87 লিঙ্গ : মহিলা	LQX8241847 ফটো উপলব্ধ	859 নাম : ৰিতা বাগ্গাৰী পিতাৰ নাম: দোমোনিক বাগ্গাৰী ঘৰ নং : ৫৮ বয়স : 54 লিঙ্গ : মহিলা	LQX0145334 ফটো উপলব্ধ	860 নাম : ঝাচাৰিয়াচ বাগ্গাৰী পিতাৰ নাম: দমনী বাগ্গাৰী ঘৰ নং : ৫৮ বয়স : 51 লিঙ্গ : পুৰুষ	LQX8241858 ফটো উপলব্ধ
861 নাম : ৰাহেল বাগ্গাৰী পিতাৰ নাম: দমনী বাগ্গাৰী ঘৰ নং : ৫৮ বয়স : 48 লিঙ্গ : মহিলা	LQX8241870 ফটো উপলব্ধ	862 নাম : অগথা বাগ্গাৰী স্বামীৰ নাম: ঝাচাৰিয়াচ বাগ্গাৰী ঘৰ নং : ৫৮ বয়স : 44 লিঙ্গ : মহিলা	LQX8241869 ফটো উপলব্ধ	863 নাম : দাউত বাগ্গাৰী পিতাৰ নাম: দমনী বাগ্গাৰী ঘৰ নং : ৫৮ বয়স : 42 লিঙ্গ : পুৰুষ	LQX8241892 ফটো উপলব্ধ



864 নাম : ফাবিয়ান বাগ্গাৰী পিতাৰ নাম: জাচাৰিয়াচ বাগ্গাৰী ঘৰ নং : ৫৮ বয়স : 28 লিঙ্গ : পুৰুষ	LQX0134395 ফটো উপলব্ধ	865 নাম : অনন্তসিয়া বসুমতাৰী পিতাৰ নাম: বসুমতী বসুমতাৰী ঘৰ নং : 58 বয়স : 22 লিঙ্গ : মহিলা	PVJ0119529 ফটো উপলব্ধ	866 নাম : জেমচ বগলাৰী পিতাৰ নাম: জাকাৰিয়াচ বগলাৰী ঘৰ নং : ৫৮ বয়স : 21 লিঙ্গ : পুৰুষ	LQX7673494 ফটো উপলব্ধ
867 নাম : হেলেনা বাৰী স্বামীৰ নাম: সন্দেশ্বৰ বাৰী ঘৰ নং : ৫৯ বয়স : 51 লিঙ্গ : মহিলা	LQX8241916 ফটো উপলব্ধ	868 নাম : বৈচমৈ ওৱাৰী পিতাৰ নাম: সন্দেশ্বৰ ওৱাৰী ঘৰ নং : ৫৯ বয়স : 36 লিঙ্গ : মহিলা	LQX0405456 ফটো উপলব্ধ	869 নাম : চেবাছটিয়ান বাৰী পিতাৰ নাম: সন্দেশ্বৰ বাৰী ঘৰ নং : 59 বয়স : 31 লিঙ্গ : পুৰুষ	LQX0243402 ফটো উপলব্ধ
870 নাম : বজে ওৱাৰী পিতাৰ নাম: সন্দেশ্বৰ ওৱাৰী ঘৰ নং : ৫৯ বয়স : 30 লিঙ্গ : মহিলা	LQX0405399 ফটো উপলব্ধ	871 নাম : সংগীতা বসুমতাৰী স্বামীৰ নাম: সেব্যাস্তিয়ান ওবাৰী ঘৰ নং : 59 বয়স : 29 লিঙ্গ : মহিলা	PVJ0060970 ফটো উপলব্ধ	872 নাম : চুছিল্লা ওৱাৰী পিতাৰ নাম: সন্দেশ্বৰ ওৱাৰী ঘৰ নং : ৫৯ বয়স : 24 লিঙ্গ : মহিলা	LQX0553263 ফটো উপলব্ধ
873 নাম : সোৰ্পিনা ওবাৰী মাতৃৰ নাম: হেলেনা ওবাৰী ঘৰ নং : 59 বয়স : 20 লিঙ্গ : মহিলা	PVJ0022137 ফটো উপলব্ধ	874 নাম : বামালুচ নাৰ্জাৰী পিতাৰ নাম: গোচান নাৰ্জাৰী ঘৰ নং : ৬০ বয়স : 75 লিঙ্গ : পুৰুষ	LQX8241927 ফটো উপলব্ধ	875 নাম : দৰখী নাৰ্জাৰী স্বামীৰ নাম: বামালুচ নাৰ্জাৰী ঘৰ নং : ৬০ বয়স : 67 লিঙ্গ : মহিলা	LQX8241938 ফটো উপলব্ধ
# 876 নাম : কমলেশ্বৰ নাৰ্জাৰী পিতাৰ নাম: বামালুচ নাৰ্জাৰী ঘৰ নং : 60 বয়স : 45 লিঙ্গ : পুৰুষ	LQX8241949 ফটো উপলব্ধ	# 877 নাম : প্ৰেমতি নাৰ্জাৰী স্বামীৰ নাম: কমলেশ্বৰ নাৰ্জাৰী ঘৰ নং : 60 বয়স : 45 লিঙ্গ : মহিলা	LQX8243876 ফটো উপলব্ধ	878 নাম : ৰচলিন নাৰ্জাৰী পিতাৰ নাম: বামালুচ নাৰ্জাৰী ঘৰ নং : ৬০ বয়স : 42 লিঙ্গ : মহিলা	LQX8241950 ফটো উপলব্ধ
879 নাম : জয়া নাৰ্জাৰী পিতাৰ নাম: ৰোমানুচ নাৰ্জাৰী ঘৰ নং : ৬০ বয়স : 34 লিঙ্গ : মহিলা	LQX0290718 ফটো উপলব্ধ	880 নাম : বিদিশা নাৰ্জাৰী পিতাৰ নাম: বামালুচ নাৰ্জাৰী ঘৰ নং : 60 বয়স : 32 লিঙ্গ : পুৰুষ	LQX0243220 ফটো উপলব্ধ	881 নাম : জন চিবিআচ নাৰ্জাৰী পিতাৰ নাম: ৰোমানুচ নাৰ্জাৰী ঘৰ নং : ৬০ বয়স : 26 লিঙ্গ : পুৰুষ	LQX0334144 ফটো উপলব্ধ
882 নাম : মাটিউছ বসুমতাৰী পিতাৰ নাম: চুনিৰাম বসুমতাৰী ঘৰ নং : ৬১ বয়স : 59 লিঙ্গ : পুৰুষ	LQX8241961 ফটো উপলব্ধ	883 নাম : ইস্তাৰ বসুমতাৰী স্বামীৰ নাম: মাটিয়াচ বসুমতাৰী ঘৰ নং : ৬১ বয়স : 53 লিঙ্গ : মহিলা	LQX8241972 ফটো উপলব্ধ	S 884 নাম : ফিলিষ্ঠা বসুমতাৰী পিতাৰ নাম: মাটিয়াচ বসুমতাৰী ঘৰ নং : 61 বয়স : 25 লিঙ্গ : মহিলা	LQX0243030 ফটো উপলব্ধ
885 নাম : ৰুচমৈ বসুমতাৰী স্বামীৰ নাম: বিনজামিন বসুমতাৰী ঘৰ নং : ৬১ বয়স : 65 লিঙ্গ : মহিলা	LQX8241994 ফটো উপলব্ধ	886 নাম : চৰমিলা বসুমতাৰী পিতাৰ নাম: বিনজামিন বসুমতাৰী ঘৰ নং : ৬১ বয়স : 49 লিঙ্গ : মহিলা	LQX8242000 ফটো উপলব্ধ	887 নাম : জুলি বসুমতাৰী পিতাৰ নাম: বিনজামিন বসুমতাৰী ঘৰ নং : ৬১ বয়স : 44 লিঙ্গ : মহিলা	LQX8242011 ফটো উপলব্ধ
888 নাম : বিনয় বসুমতাৰী পিতাৰ নাম: বিনজামিন বসুমতাৰী ঘৰ নং : ৬২ বয়স : 42 লিঙ্গ : পুৰুষ	LQX8242022 ফটো উপলব্ধ	889 নাম : বিমল বসুমতাৰী পিতাৰ নাম: বিনজামিন বসুমতাৰী ঘৰ নং : ৬২ বয়স : 39 লিঙ্গ : পুৰুষ	LQX8242033 ফটো উপলব্ধ	890 নাম : বিগজুলা হাজোবাৰী স্বামীৰ নাম: বিনয় বসুমতাৰী ঘৰ নং : ৬২ বয়স : 39 লিঙ্গ : মহিলা	LQX0149203 ফটো উপলব্ধ
891 নাম : মেৰী বসুমতাৰী পিতাৰ নাম: বেঞ্জামিন বসুমতাৰী ঘৰ নং : ৬২ বয়স : 39 লিঙ্গ : মহিলা	LQX8244415 ফটো উপলব্ধ	S2 892 নাম : ৰেখা বসুমতাৰী পিতাৰ নাম: বেঞ্জামিন বসুমতাৰী ঘৰ নং : ৬২ বয়স : 27 লিঙ্গ : মহিলা	LQX0290999 ফটো উপলব্ধ	893 নাম : বেৰনিকা নাৰ্জাৰী স্বামীৰ নাম: জিৰিমায়া নাৰ্জাৰী ঘৰ নং : ৬৪ বয়স : 55 লিঙ্গ : মহিলা	LQX8242055 ফটো উপলব্ধ



894 নাম : অনখাং নাৰ্জাৰী পিতাৰ নাম: জিৰিমিয়া নাৰ্জাৰী ঘৰ নং : ৬৪ বয়স : 36 লিঙ্গ : পুৰুষ	LQX8234842 ফটো উপলব্ধ	895 নাম : জনি নাৰ্জাৰী পিতাৰ নাম: জিৰিমিয়া নাৰ্জাৰী ঘৰ নং : ৬৪ বয়স : 31 লিঙ্গ : পুৰুষ	LQX1612006 ফটো উপলব্ধ	E 896 নাম : পাৰ্বতী দেৱী স্বামীৰ নাম: চন্দ্ৰীকা চৌহান ঘৰ নং : 65 বয়স : 67 লিঙ্গ : মহিলা	LQX8242555 ফটো উপলব্ধ
897 নাম : নৰেশ্বৰ চৌহান পিতাৰ নাম: চন্দ্ৰীকা চৌহান ঘৰ নং : 65 বয়স : 39 লিঙ্গ : পুৰুষ	LQX8242566 ফটো উপলব্ধ	898 নাম : সাৰদা চৌহান পিতাৰ নাম: নৰেশ্বৰ চৌহান ঘৰ নং : 65 বয়স : 36 লিঙ্গ : মহিলা	LQX8242544 ফটো উপলব্ধ	899 নাম : চুলেম্যান মুৰ্মু পিতাৰ নাম: চুবীন মুৰ্মু ঘৰ নং : ৬৬ বয়স : 64 লিঙ্গ : পুৰুষ	LQX8242066 ফটো উপলব্ধ
900 নাম : মাৰিয়াম মাৰ্ভী স্বামীৰ নাম: চলেমন মুৰ্মু ঘৰ নং : ৬৬ বয়স : 57 লিঙ্গ : মহিলা	LQX8242077 ফটো উপলব্ধ	901 নাম : ঈবীনআশ মুৰ্মু পিতাৰ নাম: চুলেম্যান মুৰ্মু ঘৰ নং : ৬৬ বয়স : 40 লিঙ্গ : পুৰুষ	LQX8242099 ফটো উপলব্ধ	902 নাম : এবিলিয়ান মুৰ্মু পিতাৰ নাম: চুলেম্যান মুৰ্মু ঘৰ নং : ৬৬ বয়স : 34 লিঙ্গ : পুৰুষ	LQX8244302 ফটো উপলব্ধ
903 নাম : লবেন টুডু পিতাৰ নাম: মিকিচ টুডু ঘৰ নং : ৬৬ক বয়স : 55 লিঙ্গ : পুৰুষ	LQX8242102 ফটো উপলব্ধ	904 নাম : বেঞ্জামিন হাচদা পিতাৰ নাম: চামচুন হাচদা ঘৰ নং : ৬৭ বয়স : 71 লিঙ্গ : পুৰুষ	LQX8242124 ফটো উপলব্ধ	905 নাম : অমতা সালসু স্বামীৰ নাম: নেপোলিওন হাচদা ঘৰ নং : ৬৭ বয়স : 36 লিঙ্গ : মহিলা	LQX0134999 ফটো উপলব্ধ
906 নাম : ইলিনা হেমব্রম স্বামীৰ নাম: জয়ন্ত হাসদা ঘৰ নং : ৬৭ বয়স : 27 লিঙ্গ : মহিলা	LQX0146704 ফটো উপলব্ধ	907 নাম : বেঞ্জামিন টুডু পিতাৰ নাম: ফুলমীনী মুৰ্মু ঘৰ নং : ৬৮ বয়স : 48 লিঙ্গ : পুৰুষ	LQX8242168 ফটো উপলব্ধ	908 নাম : দশীলা হাচদা স্বামীৰ নাম: বেঞ্জামিন তুদু ঘৰ নং : ৬৮ বয়স : 46 লিঙ্গ : মহিলা	LQX8243854 ফটো উপলব্ধ
909 নাম : কপ্তিনা কিস্ক স্বামীৰ নাম: গেটসন টুডু ঘৰ নং : ৬৮ বয়স : 39 লিঙ্গ : মহিলা	LQX0149211 ফটো উপলব্ধ	910 নাম : গেটসন টুডু অন্যান্য: সুলেম্যান টুডু ঘৰ নং : ৬৮ বয়স : 32 লিঙ্গ : পুৰুষ	LQX8244346 ফটো উপলব্ধ	S 911 নাম : ডিনিচ মুৰ্মু অন্যান্য: বাবুলী মুৰ্মু ঘৰ নং : ৬৯ বয়স : 36 লিঙ্গ : পুৰুষ	LQX8234853 ফটো উপলব্ধ
912 নাম : জেমচ হাচদাক পিতাৰ নাম: বাৰনবাচ হাচদাক ঘৰ নং : ৭০ বয়স : 59 লিঙ্গ : পুৰুষ	LQX8242226 ফটো উপলব্ধ	913 নাম : জেহেস্কেল হাচদা পিতাৰ নাম: বাৰনবাছ হাচদা ঘৰ নং : ৭০ বয়স : 57 লিঙ্গ : পুৰুষ	LQX8242248 ফটো উপলব্ধ	914 নাম : সুনীতি চৰেন স্বামীৰ নাম: জেহেস্কেল হাচদা ঘৰ নং : ৭০ বয়স : 53 লিঙ্গ : মহিলা	LQX8242259 ফটো উপলব্ধ
915 নাম : নিৰলা কিস্ক স্বামীৰ নাম: জেমচ হাচদা ঘৰ নং : ৭০ বয়স : 52 লিঙ্গ : মহিলা	LQX8242237 ফটো উপলব্ধ	916 নাম : বিৰজিনা মুৰ্মু স্বামীৰ নাম: গামায়েল হাচদা ঘৰ নং : ৭০ বয়স : 44 লিঙ্গ : মহিলা	LQX8242271 ফটো উপলব্ধ	917 নাম : গামায়েল হাচদা পিতাৰ নাম: বানাবাস হাচদা ঘৰ নং : ৭০ বয়স : 42 লিঙ্গ : পুৰুষ	LQX8242260 ফটো উপলব্ধ
918 নাম : অৰ্চনা হাচদা পিতাৰ নাম: জেহেস্কেল হাচদা ঘৰ নং : ৭০ বয়স : 30 লিঙ্গ : মহিলা	LQX0252429 ফটো উপলব্ধ	919 নাম : বেৰিচ হাচদা পিতাৰ নাম: জেহেস্কেল হাচদা ঘৰ নং : ৭০ বয়স : 28 লিঙ্গ : পুৰুষ	LQX0252726 ফটো উপলব্ধ	S 920 নাম : জিৰমুনি হাচদা পিতাৰ নাম: জেমচ হাচদা ঘৰ নং : ৭০ বয়স : 27 লিঙ্গ : মহিলা	LQX0146753 ফটো উপলব্ধ
921 নাম : আন্তিম হাঁচদা পিতাৰ নাম: গময়েল হাঁচদা ঘৰ নং : ৭০ বয়স : 24 লিঙ্গ : পুৰুষ	LQX0446567 ফটো উপলব্ধ	922 নাম : সালেম হাচদাক পিতাৰ নাম: জেমচ হাচদাক ঘৰ নং : ৭০ বয়স : 24 লিঙ্গ : পুৰুষ	LQX0453852 ফটো উপলব্ধ	923 নাম : মনোজ হাসদাক পিতাৰ নাম: নিৰলা হাসদাক ঘৰ নং : 70 বয়স : 20 লিঙ্গ : পুৰুষ	PVJ0008730 ফটো উপলব্ধ



924 নাম : দৰচিলা চৰেন স্বামীৰ নাম: ধুনাই বেছৰা ঘৰ নং : ৭১ বয়স : 67 লিঙ্গ : মহিলা	LQX8242306 ফটো উপলব্ধ	925 নাম : বেৰেন বেছৰা পিতাৰ নাম: ধুনাই বেছৰা ঘৰ নং : ৭১ বয়স : 49 লিঙ্গ : পুৰুষ	LQX8242282 ফটো উপলব্ধ	926 নাম : ৰাজিনা চৰেন স্বামীৰ নাম: বেৰেন বেছৰা ঘৰ নং : ৭১ বয়স : 47 লিঙ্গ : মহিলা	LQX8242293 ফটো উপলব্ধ
927 নাম : মেৰিয়ম টুড স্বামীৰ নাম: চিৰিল বেচৰা ঘৰ নং : ৭১ বয়স : 44 লিঙ্গ : মহিলা	LQX0252916 ফটো উপলব্ধ	928 নাম : চিৰিল বেচৰা পিতাৰ নাম: ধুনাই বেচৰা ঘৰ নং : ৭১ বয়স : 42 লিঙ্গ : পুৰুষ	LQX8242317 ফটো উপলব্ধ	929 নাম : শ্ৰেয়িকা বেচৰা স্বামীৰ নাম: ধুনাই বেচৰা ঘৰ নং : ৭১ বয়স : 42 লিঙ্গ : মহিলা	LQX8243810 ফটো উপলব্ধ
930 নাম : অৰ্জুন মুৰ্মু পিতাৰ নাম: সুশিল মুৰ্মু ঘৰ নং : ৭১ বয়স : 39 লিঙ্গ : পুৰুষ	LQX0148494 ফটো উপলব্ধ	931 নাম : বীমসন মুৰ্মু পিতাৰ নাম: সুশিল মুৰ্মু ঘৰ নং : ৭১ বয়স : 34 লিঙ্গ : পুৰুষ	LQX0141754 ফটো উপলব্ধ	932 নাম : চাৰুবালা বেচৰা পিতাৰ নাম: ধুনাই বেচৰা ঘৰ নং : 71 বয়স : 32 লিঙ্গ : মহিলা	LQX8243718 ফটো উপলব্ধ
933 নাম : বিবি বেচৰা স্বামীৰ নাম: জয় মাথিয়াছ মুৰ্মু ঘৰ নং : ৭১ বয়স : 25 লিঙ্গ : মহিলা	LQX0561878 ফটো উপলব্ধ	934 নাম : নিকোডিম মাডী পিতাৰ নাম: গোবিন্দ মাডী ঘৰ নং : ৭১ বয়স : 24 লিঙ্গ : পুৰুষ	LQX0575019 ফটো উপলব্ধ	935 নাম : দানিয়েল বেছৰা পিতাৰ নাম: বিৰেন বেছৰা ঘৰ নং : ৭১ বয়স : 23 লিঙ্গ : পুৰুষ	LQX0566653 ফটো উপলব্ধ
936 নাম : ৰাজিব বেচৰা পিতাৰ নাম: বিৰেন বেচৰা ঘৰ নং : ৭১ বয়স : 21 লিঙ্গ : পুৰুষ	LQX7669542 ফটো উপলব্ধ	937 নাম : বালে চৰেন পিতাৰ নাম: জীবন চৰেন ঘৰ নং : ৭১ বয়স : 39 লিঙ্গ : মহিলা	LQX8242339 ফটো উপলব্ধ	938 নাম : পাপু চৰেন পিতাৰ নাম: ৰামচৰন চৰেন ঘৰ নং : ৭১ বয়স : 36 লিঙ্গ : পুৰুষ	LQX8243456 ফটো উপলব্ধ
939 নাম : চালমী মুৰ্মু স্বামীৰ নাম: পাপু চৰেন ঘৰ নং : ৭১ বয়স : 33 লিঙ্গ : মহিলা	LQX8243638 ফটো উপলব্ধ	940 নাম : নচীব চৰেন পিতাৰ নাম: অজুন চৰেন ঘৰ নং : ৭১ বয়স : 28 লিঙ্গ : পুৰুষ	LQX0254177 ফটো উপলব্ধ	941 নাম : জাচিনতা চৰেন পিতাৰ নাম: অজুন চৰেন ঘৰ নং : ৭১ বয়স : 33 লিঙ্গ : মহিলা	LQX8244357 ফটো উপলব্ধ
942 নাম : মার্টিয়াচ মুৰ্মু পিতাৰ নাম: দুৰ্গন মুৰ্মু ঘৰ নং : ৭৩ বয়স : 62 লিঙ্গ : পুৰুষ	LQX8242362 ফটো উপলব্ধ	943 নাম : মাৰ্থা টুড স্বামীৰ নাম: মাতিয়াস মুৰ্মু ঘৰ নং : ৭৩ বয়স : 52 লিঙ্গ : মহিলা	LQX8242373 ফটো উপলব্ধ	944 নাম : সলেমন মুৰ্মু পিতাৰ নাম: মাতিয়াস মুৰ্মু ঘৰ নং : ৭৩ বয়স : 33 লিঙ্গ : পুৰুষ	LQX8243343 ফটো উপলব্ধ
945 নাম : সিমন মুৰ্মু পিতাৰ নাম: মাতিয়াছ মুৰ্মু ঘৰ নং : ৭৩ বয়স : 28 লিঙ্গ : পুৰুষ	LQX0135756 ফটো উপলব্ধ	946 নাম : ৰহেল হেমব্ৰম স্বামীৰ নাম: চুলেমান মুৰ্মু ঘৰ নং : ৭৩ বয়স : 27 লিঙ্গ : মহিলা	LQX0254987 ফটো উপলব্ধ	947 নাম : বিনাচন মুৰ্মু পিতাৰ নাম: মাতিয়াছ মুৰ্মু ঘৰ নং : ৭৩ বয়স : 27 লিঙ্গ : পুৰুষ	LQX0255018 ফটো উপলব্ধ
948 নাম : দাউদ মুৰ্মু পিতাৰ নাম: মাতিয়াস মুৰ্মু ঘৰ নং : 73 বয়স : 23 লিঙ্গ : পুৰুষ	LQX0506311 ফটো উপলব্ধ	949 নাম : চমৰী টুড স্বামীৰ নাম: চমাই হাচদা ঘৰ নং : ৭৪ বয়স : 52 লিঙ্গ : মহিলা	LQX8242395 ফটো উপলব্ধ	950 নাম : মাইক হাচদা পিতাৰ নাম: বুদাই হাচদা ঘৰ নং : ৭৫ বয়স : 41 লিঙ্গ : মহিলা	LQX8242420 ফটো উপলব্ধ
951 নাম : ৰূপালী হাচদা মাতৃৰ নাম: ৰত্নী মাৰ্দি ঘৰ নং : ৭৫ বয়স : 30 লিঙ্গ : মহিলা	LQX0325316 ফটো উপলব্ধ	952 নাম : কাতি হাচদা পিতাৰ নাম: বুধি হাচদা ঘৰ নং : ৭৫ বয়স : 40 লিঙ্গ : পুৰুষ	LQX0110429 ফটো উপলব্ধ	953 নাম : চুচিলা মাৰ্দি স্বামীৰ নাম: কাতি হাচদা ঘৰ নং : ৭৫ বয়স : 35 লিঙ্গ : মহিলা	LQX0110569 ফটো উপলব্ধ



954 নাম : অৰ্জুন চৌহান পিতাৰ নাম: ৰাম প্ৰচাদ চৌহান ঘৰ নং : ৭৭ বয়স : 63 লিঙ্গ : পুৰুষ	LQX8242475 ফটো উপলব্ধ	955 নাম : চুচীলা দেৱী স্বামীৰ নাম: অৰ্জুন চৌহান ঘৰ নং : ৭৭ বয়স : 59 লিঙ্গ : মহিলা	LQX8242486 ফটো উপলব্ধ	956 নাম : শান্তী দেৱী স্বামীৰ নাম: মহাদেৱ চৌহান ঘৰ নং : ৭৭ বয়স : 48 লিঙ্গ : মহিলা	LQX8242497 ফটো উপলব্ধ
957 নাম : বাদল চৌহান পিতাৰ নাম: মহাদেৱ চৌহান ঘৰ নং : ৭৭ বয়স : 28 লিঙ্গ : পুৰুষ	LQX0136127 ফটো উপলব্ধ	958 নাম : অনীতা দেৱী পিতাৰ নাম: অৰ্জুন চৌহান ঘৰ নং : ৭৭ বয়স : 26 লিঙ্গ : মহিলা	LQX0244384 ফটো উপলব্ধ	959 নাম : ৰিতা চৌহান স্বামীৰ নাম: বাদল চৌহান ঘৰ নং : 77 বয়স : 25 লিঙ্গ : মহিলা	LQX7657844 ফটো উপলব্ধ
960 নাম : প্ৰেমজিত চৌহান পিতাৰ নাম: পুৰ্ণিমা দেৱী ঘৰ নং : ৭৮ বয়স : 45 লিঙ্গ : পুৰুষ	LQX8242511 ফটো উপলব্ধ	961 নাম : জামানতী চৌহান স্বামীৰ নাম: প্ৰেমজিত চৌহান ঘৰ নং : ৭৮ বয়স : 41 লিঙ্গ : মহিলা	LQX8244379 ফটো উপলব্ধ	962 নাম : বনজিত চৌহান পিতাৰ নাম: ৰাজবলী চৌহান ঘৰ নং : ৭৮ বয়স : 33 লিঙ্গ : পুৰুষ	LQX8242522 ফটো উপলব্ধ
963 নাম : সঞ্জিত চৌহান পিতাৰ নাম: ৰাজবলী চৌহান ঘৰ নং : ৭৮ বয়স : 32 লিঙ্গ : পুৰুষ	LQX0112698 ফটো উপলব্ধ	964 নাম : জয়মতী চৌহান স্বামীৰ নাম: ৰঞ্জিত চৌহান ঘৰ নং : ৭৮ বয়স : 31 লিঙ্গ : মহিলা	LQX8244380 ফটো উপলব্ধ	965 নাম : লক্ষ্মীয়া দেৱী স্বামীৰ নাম: সঞ্জিত চৌহান ঘৰ নং : ৭৮ বয়স : 29 লিঙ্গ : মহিলা	LQX0112839 ফটো উপলব্ধ
966 নাম : প্ৰকাশ চৌহান পিতাৰ নাম: প্ৰেমজিত চৌহান ঘৰ নং : ৭৮ বয়স : 24 লিঙ্গ : পুৰুষ	LQX0536227 ফটো উপলব্ধ	967 নাম : ৰামানন চৌহান পিতাৰ নাম: গনেশ চৌহান ঘৰ নং : ৮০ বয়স : 40 লিঙ্গ : পুৰুষ	LQX8242599 ফটো উপলব্ধ	968 নাম : ৰিতা চৌহান স্বামীৰ নাম: ৰামানন চৌহান ঘৰ নং : ৮০ বয়স : 36 লিঙ্গ : মহিলা	LQX8244391 ফটো উপলব্ধ
969 নাম : বিজয় টুডু পিতাৰ নাম: মহন টুডু ঘৰ নং : ৮১ বয়স : 47 লিঙ্গ : পুৰুষ	LQX0293126 ফটো উপলব্ধ	970 নাম : ৰতন মুৰ্মু অন্যান্য: কিন্নি মাহাটো ঘৰ নং : ৮২ক বয়স : 67 লিঙ্গ : পুৰুষ	LQX8244335 ফটো উপলব্ধ	971 নাম : থৰচা চৰেন পিতাৰ নাম: ৰাম চৰেন ঘৰ নং : ৮২ বয়স : 67 লিঙ্গ : পুৰুষ	LQX8242602 ফটো উপলব্ধ
972 নাম : ৰাম চৰেন পিতাৰ নাম: থৰচা চৰেন ঘৰ নং : ৮২ বয়স : 44 লিঙ্গ : পুৰুষ	LQX8242624 ফটো উপলব্ধ	973 নাম : কৰনেল চৰেন পিতাৰ নাম: থৰচা চৰেন ঘৰ নং : ৮২ বয়স : 42 লিঙ্গ : পুৰুষ	LQX8242635 ফটো উপলব্ধ	974 নাম : মিৰিমা টুডু স্বামীৰ নাম: চিৰী চৰেন ঘৰ নং : ৮২ বয়স : 32 লিঙ্গ : মহিলা	LQX1611923 ফটো উপলব্ধ
975 নাম : দেৱী মুৰ্মু পিতাৰ নাম: ইপনা মুৰ্মু ঘৰ নং : ৮২ক বয়স : 27 লিঙ্গ : মহিলা	LQX0215772 ফটো উপলব্ধ	976 নাম : দেৱী মাৰ্দি স্বামীৰ নাম: ৰতন মুৰ্মু ঘৰ নং : ৮২ক বয়স : 43 লিঙ্গ : মহিলা	LQX8242657 ফটো উপলব্ধ	977 নাম : চৌকৈ মাৰ্দি স্বামীৰ নাম: জেঠা কিস্কু ঘৰ নং : ৮৩ বয়স : 55 লিঙ্গ : মহিলা	LQX8242680 ফটো উপলব্ধ
E 978 নাম : মৰিয়ম কিস্কু স্বামীৰ নাম: চিক্ৰিদ্ৰ হাচদা ঘৰ নং : ৮৪ বয়স : ৩৭ লিঙ্গ : মহিলা	LQX8242737 ফটো উপলব্ধ	979 নাম : চিৰিল হাচদা পিতাৰ নাম: মৰিয়ম কিস্কু ঘৰ নং : ৮৪ বয়স : 63 লিঙ্গ : পুৰুষ	LQX8242748 ফটো উপলব্ধ	980 নাম : দুলী চৰেন স্বামীৰ নাম: চিৰিল হাচদা ঘৰ নং : ৮৪ বয়স : 52 লিঙ্গ : মহিলা	LQX8242759 ফটো উপলব্ধ
981 নাম : চুৰেন্দ্ৰ হাচদা পিতাৰ নাম: চিৰিল হাচদা ঘৰ নং : ৮৪ বয়স : 29 লিঙ্গ : পুৰুষ	LQX0116087 ফটো উপলব্ধ	S 982 নাম : বাহামুনি কিস্কু স্বামীৰ নাম: চিক্ৰিদ্ৰ হাচদা ঘৰ নং : ৮৪ বয়স : 29 লিঙ্গ : মহিলা	LQX0136689 ফটো উপলব্ধ	983 নাম : বালে মাৰ্দি স্বামীৰ নাম: কাৰা টুডু ঘৰ নং : ৮৫ বয়স : 85 লিঙ্গ : মহিলা	LQX8242760 ফটো উপলব্ধ



984 নাম : মদন টুডু পিতাৰ নাম: বালে মাৰ্দি ঘৰ নং : ৮৫ বয়স : 47 লিঙ্গ : পুৰুষ	LQX8242771 ফটো উপলব্ধ	985 নাম : ভাত টুডু পিতাৰ নাম: খাৰা টুডু ঘৰ নং : ৮৫ বয়স : 44 লিঙ্গ : পুৰুষ	LQX8242806 ফটো উপলব্ধ	986 নাম : মিৰিলা মূৰ্ম স্বামীৰ নাম: হাৰি টুডু ঘৰ নং : ৮৫ বয়স : 42 লিঙ্গ : মহিলা	LQX8242793 ফটো উপলব্ধ
987 নাম : বদিনাথ টুডু পিতাৰ নাম: খাৰা টুডু ঘৰ নং : ৮৫ বয়স : 39 লিঙ্গ : পুৰুষ	LQX8242817 ফটো উপলব্ধ	988 নাম : বদিন মূৰ্ম স্বামীৰ নাম: মদন টুডু ঘৰ নং : ৮৫ বয়স : 36 লিঙ্গ : মহিলা	LQX8244404 ফটো উপলব্ধ	989 নাম : চিমন টুডু অন্যান্য: মোটে টুডু ঘৰ নং : ৮৫ বয়স : 34 লিঙ্গ : পুৰুষ	LQX8244313 ফটো উপলব্ধ
990 নাম : চাবিনা ব্ৰাহ্ম স্বামীৰ নাম: বদিনাথ টুডু ঘৰ নং : ৮৫ বয়স : 29 লিঙ্গ : মহিলা	LQX0136697 ফটো উপলব্ধ	991 নাম : দিব টুডু পিতাৰ নাম: হিৰি টুডু ঘৰ নং : ৮৫ বয়স : 24 লিঙ্গ : পুৰুষ	LQX0453902 ফটো উপলব্ধ	S 992 নাম : মিনতি চৰেন স্বামীৰ নাম: মহন হাচদা ঘৰ নং : ৮৫ বয়স : 27 লিঙ্গ : মহিলা	LQX0264507 ফটো উপলব্ধ
993 নাম : ফুলমনি হাসদা পিতাৰ নাম: বঘু হাচদা ঘৰ নং : ৮৭ বয়স : 48 লিঙ্গ : মহিলা	LQX0149633 ফটো উপলব্ধ	R 994 নাম : টাৰী মূৰ্ম স্বামীৰ নাম: বপুল হাচদা ঘৰ নং : ৮৭ বয়স : 40 লিঙ্গ : মহিলা	LQX8242840 ফটো উপলব্ধ	995 নাম : সুৰজ হাচদা পিতাৰ নাম: বঘু হাচদা ঘৰ নং : ৮৭ বয়স : 39 লিঙ্গ : মহিলা	LQX0148734 ফটো উপলব্ধ
996 নাম : বালে হাচদাক পিতাৰ নাম: বঘু হাচদাক ঘৰ নং : ৮৭ বয়স : 30 লিঙ্গ : মহিলা	LQX0148700 ফটো উপলব্ধ	997 নাম : খালামৈ ফাওৰীয়া স্বামীৰ নাম: দেবান হেমব্ৰম ঘৰ নং : ৮৮ বয়স : 67 লিঙ্গ : মহিলা	LQX8242862 ফটো উপলব্ধ	998 নাম : চুমি মাৰ্দি স্বামীৰ নাম: মুচে হেমব্ৰম ঘৰ নং : ৮৮ বয়স : 45 লিঙ্গ : মহিলা	LQX8242884 ফটো উপলব্ধ
999 নাম : দেৱান হেমব্ৰম পিতাৰ নাম: মুছে হেমব্ৰম ঘৰ নং : ৮৮ বয়স : 27 লিঙ্গ : পুৰুষ	LQX0265926 ফটো উপলব্ধ	1000 নাম : নোযোমী গালা স্বামীৰ নাম: দেৱান হেমব্ৰম ঘৰ নং : 88 বয়স : 26 লিঙ্গ : মহিলা	PVJ0018986 ফটো উপলব্ধ	#2 1001 নাম : ভিম হেম্ব্ৰম মাতৃৰ নাম: মোসে হেমব্ৰম ঘৰ নং : 88 বয়স : 21 লিঙ্গ : পুৰুষ	PVJ0061010 ফটো উপলব্ধ
E 1002 নাম : বাঘৰাই চৰেন পিতাৰ নাম: মোহন চৰেন ঘৰ নং : ৮৯ বয়স : 69 লিঙ্গ : পুৰুষ	LQX8242895 ফটো উপলব্ধ	1003 নাম : ডুলি মূৰ্ম স্বামীৰ নাম: বাঘৰাই সোৰেন ঘৰ নং : ৮৯ বয়স : 57 লিঙ্গ : মহিলা	LQX8244437 ফটো উপলব্ধ	1004 নাম : মহন চৰেন পিতাৰ নাম: বাঘৰাই চৰেন ঘৰ নং : ৮৯ বয়স : 46 লিঙ্গ : পুৰুষ	LQX8242908 ফটো উপলব্ধ
1005 নাম : জগদীচ চৰেন পিতাৰ নাম: বাঘৰাই চৰেন ঘৰ নং : ৮৯ বয়স : 45 লিঙ্গ : পুৰুষ	LQX8242919 ফটো উপলব্ধ	1006 নাম : লক্ষী টুডু স্বামীৰ নাম: মোহন চৰেন ঘৰ নং : ৮৯ বয়স : 40 লিঙ্গ : মহিলা	LQX0266148 ফটো উপলব্ধ	1007 নাম : চাবল হাচদা পিতাৰ নাম: ইচাহক হাচদা ঘৰ নং : ৯১ বয়স : 67 লিঙ্গ : পুৰুষ	LQX8242942 ফটো উপলব্ধ
E 1008 নাম : বাহিল মূৰ্ম স্বামীৰ নাম: চাবল হাচদা ঘৰ নং : ৯১ বয়স : 64 লিঙ্গ : মহিলা	LQX8242953 ফটো উপলব্ধ	1009 নাম : ইচাহক হাচদা পিতাৰ নাম: চাবল হাচদা ঘৰ নং : ৯১ বয়স : 44 লিঙ্গ : পুৰুষ	LQX8242964 ফটো উপলব্ধ	S 1010 নাম : প্ৰেমলতা হাচদা পিতাৰ নাম: চাবল হাচদা ঘৰ নং : ৯১ বয়স : 41 লিঙ্গ : মহিলা	LQX8242975 ফটো উপলব্ধ
1011 নাম : চাবিনা হেম্ব্ৰম অন্যান্য: ইচাহক হাচদা ঘৰ নং : ৯১ বয়স : 39 লিঙ্গ : মহিলা	LQX8244460 ফটো উপলব্ধ	1012 নাম : দমন হাচদাক পিতাৰ নাম: চলোমন হাচদা ঘৰ নং : ৯১ বয়স : 32 লিঙ্গ : পুৰুষ	LQX8244324 ফটো উপলব্ধ	1013 নাম : ৱাচেল নাৰ্জাৰি পিতাৰ নাম: বীজু নাৰ্জাৰি ঘৰ নং : 91 বয়স : 23 লিঙ্গ : মহিলা	LQX1123561 ফটো উপলব্ধ



1014 নাম : আলিয়া হাসদাক পিতাৰ নাম: ইশাক হাসদাক ঘৰ নং : 91 বয়স : 19 লিঙ্গ : পুৰুষ	PVJ0087395 ফটো উপলব্ধ	1015 নাম : আব্রাহাম হাচদা পিতাৰ নাম: হচাহক হাচদা ঘৰ নং : ৯২ বয়স : 57 লিঙ্গ : পুৰুষ	LQX8242986 ফটো উপলব্ধ	1016 নাম : মতিলা কিস্ক স্বামীৰ নাম: আব্রাহাম হাচদা ঘৰ নং : ৯২ বয়স : 51 লিঙ্গ : মহিলা	LQX8242997 ফটো উপলব্ধ
1017 নাম : ইচাহক হাচদা পিতাৰ নাম: আব্রাহাম হাচদা ঘৰ নং : ৯২ বয়স : 27 লিঙ্গ : পুৰুষ	LQX0215251 ফটো উপলব্ধ	1018 নাম : চুচিলা হাসদাক পিতাৰ নাম: আব্রাহাম হাসদাক ঘৰ নং : 92 বয়স : 22 লিঙ্গ : মহিলা	PVJ0060954 ফটো উপলব্ধ	1019 নাম : অৰ্জুন চৰেন পিতাৰ নাম: চৰন চৰেন ঘৰ নং : 92 K বয়স : 57 লিঙ্গ : পুৰুষ	LQX0243253 ফটো উপলব্ধ
1020 নাম : ফুলমনি টুডু স্বামীৰ নাম: জৰ্জ চৰেন ঘৰ নং : ৯২ক বয়স : 31 লিঙ্গ : মহিলা	LQX0269209 ফটো উপলব্ধ	1021 নাম : নচীব চৰেন পিতাৰ নাম: অৰ্জুন চৰেন ঘৰ নং : 92 K বয়স : 27 লিঙ্গ : পুৰুষ	LQX0243311 ফটো উপলব্ধ	1022 নাম : চন্দন চৰেন পিতাৰ নাম: অৰ্জুন চৰেন ঘৰ নং : ৯২খ বয়স : 28 লিঙ্গ : পুৰুষ	LQX0269548 ফটো উপলব্ধ
R 1023 নাম : অৰ্জুন চৰেন পিতাৰ নাম: বাটু চৰেন ঘৰ নং : ৯২ক বয়স : 63 লিঙ্গ : পুৰুষ	LQX8243003 ফটো উপলব্ধ	1024 নাম : বুথ কিস্ক স্বামীৰ নাম: অৰ্জুন চৰেন ঘৰ নং : ৯২ক বয়স : 59 লিঙ্গ : মহিলা	LQX8243014 ফটো উপলব্ধ	1025 নাম : জৰ্জ চৰেন পিতাৰ নাম: অৰ্জুন চৰেন ঘৰ নং : ৯২ক বয়স : 32 লিঙ্গ : পুৰুষ	LQX8244288 ফটো উপলব্ধ
1026 নাম : হাকৈ টুডু পিতাৰ নাম: বাম টুডু ঘৰ নং : ৯৪ বয়স : 67 লিঙ্গ : পুৰুষ	LQX8243025 ফটো উপলব্ধ	1027 নাম : হিচিটা টুডু পিতাৰ নাম: হাকৈ টুডু ঘৰ নং : ৯৪ বয়স : 31 লিঙ্গ : মহিলা	LQX0150185 ফটো উপলব্ধ	1028 নাম : মহেশ টুডু পিতাৰ নাম: হাকৈ টুডু ঘৰ নং : ৯৪ বয়স : 30 লিঙ্গ : পুৰুষ	LQX0140285 ফটো উপলব্ধ
1029 নাম : সালোমি টুডু পিতাৰ নাম: হকৈ টুডু ঘৰ নং : ৯৪ বয়স : 27 লিঙ্গ : মহিলা	LQX0146761 ফটো উপলব্ধ	1030 নাম : লক্ষী হাচদা স্বামীৰ নাম: সমায় হাচদা ঘৰ নং : ৯৬ বয়স : 72 লিঙ্গ : মহিলা	LQX8243081 ফটো উপলব্ধ	1031 নাম : ৰহিল বেচৰা স্বামীৰ নাম: লক্ষী হাচদা ঘৰ নং : ৯৬ বয়স : 54 লিঙ্গ : মহিলা	LQX0271049 ফটো উপলব্ধ
1032 নাম : আবেদ হাচদা পিতাৰ নাম: লক্ষী হাচদা ঘৰ নং : ৯৬ বয়স : 48 লিঙ্গ : পুৰুষ	LQX8243092 ফটো উপলব্ধ	1033 নাম : কতিনা মূৰ্ম স্বামীৰ নাম: আবেদ হাচদা ঘৰ নং : ৯৬ বয়স : 45 লিঙ্গ : মহিলা	LQX8243105 ফটো উপলব্ধ	1034 নাম : দেবিটচন হাচদা পিতাৰ নাম: লক্ষী হাচদা ঘৰ নং : ৯৬ বয়স : 32 লিঙ্গ : পুৰুষ	LQX0271239 ফটো উপলব্ধ
1035 নাম : মেথদিউচ হাচদা পিতাৰ নাম: লক্ষী হাচদা ঘৰ নং : ৯৬ বয়স : 29 লিঙ্গ : পুৰুষ	LQX0271486 ফটো উপলব্ধ	1036 নাম : চাক্তি মূৰ্ম স্বামীৰ নাম: দেবিটচন হাচদা ঘৰ নং : ৯৬ বয়স : 29 লিঙ্গ : মহিলা	LQX0271528 ফটো উপলব্ধ	1037 নাম : বাহামনি হাচদা পিতাৰ নাম: লক্ষী হাচদা ঘৰ নং : ৯৬ বয়স : 29 লিঙ্গ : মহিলা	LQX0271536 ফটো উপলব্ধ
1038 নাম : দলীনা হাচদা পিতাৰ নাম: আবেদ হাচদা ঘৰ নং : ৯৬ বয়স : 26 লিঙ্গ : মহিলা	LQX0405654 ফটো উপলব্ধ	1039 নাম : মাৰ্টিন হাচদা পিতাৰ নাম: আবেদ হাচদা ঘৰ নং : 96 বয়স : 21 লিঙ্গ : পুৰুষ	PVJ0102673 ফটো উপলব্ধ	1040 নাম : ডানিয়েল হাচদা পিতাৰ নাম: চমাই হাচদা ঘৰ নং : ৯৭ বয়স : 63 লিঙ্গ : পুৰুষ	LQX8243127 ফটো উপলব্ধ
1041 নাম : প্ৰিসকীল হেমব্ৰম স্বামীৰ নাম: ডানিয়েল হাচদা ঘৰ নং : ৯৭ বয়স : 56 লিঙ্গ : মহিলা	LQX8243138 ফটো উপলব্ধ	1042 নাম : অমীত হাচদা পিতাৰ নাম: ডানিয়েল হাচদা ঘৰ নং : ৯৭ বয়স : 39 লিঙ্গ : পুৰুষ	LQX8243149 ফটো উপলব্ধ	1043 নাম : সনাম হাচদা পিতাৰ নাম: ডানিয়েল হাচদা ঘৰ নং : ৯৭ বয়স : 32 লিঙ্গ : পুৰুষ	LQX0272088 ফটো উপলব্ধ



1044 নাম : আস্মিতা হাচদা পিতাৰ নাম: ডানিয়েল হাচদা ঘৰ নং : ৯৭ বয়স : 28 লিঙ্গ : মহিলা	LQX0571349 ফটো উপলব্ধ	1045 নাম : বুপোম হাঁসদা পিতাৰ নাম: ডানিয়েল হাঁসদা ঘৰ নং : ৯৭ বয়স : 24 লিঙ্গ : পুৰুষ	LQX0472282 ফটো উপলব্ধ	1046 নাম : বাগত চৰেন পিতাৰ নাম: ছোটকা চৰেন ঘৰ নং : ৯৮ বয়স : 56 লিঙ্গ : পুৰুষ	LQX8243150 ফটো উপলব্ধ
1047 নাম : চালমী হাচদা স্বামীৰ নাম: বাগত চৰেন ঘৰ নং : ৯৮ বয়স : 53 লিঙ্গ : মহিলা	LQX8243161 ফটো উপলব্ধ	1048 নাম : সিপোৰা সোৰেন পিতাৰ নাম: বাগত সোৰেন ঘৰ নং : 98 বয়স : 22 লিঙ্গ : মহিলা	LQX1150119 ফটো উপলব্ধ	1049 নাম : অনিতা দেবী ছেত্ৰী স্বামীৰ নাম: বাবলু নিৰলা ছেত্ৰী ঘৰ নং : 99 বয়স : 34 লিঙ্গ : মহিলা	LQX7694953 ফটো উপলব্ধ
1050 নাম : অঞ্জলী দেৱী স্বামীৰ নাম: গজন চৌহান ঘৰ নং : ১০০ বয়স : 72 লিঙ্গ : মহিলা	LQX8243183 ফটো উপলব্ধ	#2 1051 নাম : জিৎলাল চৌহান পিতাৰ নাম: ছাংগুৰ চৌহান ঘৰ নং : ১০০ বয়স : 55 লিঙ্গ : পুৰুষ	LQX0405415 ফটো উপলব্ধ	1052 নাম : কাঞ্চনী চৌহান স্বামীৰ নাম: জিৎলাল চৌহান ঘৰ নং : ১০০ বয়স : 52 লিঙ্গ : মহিলা	LQX0405423 ফটো উপলব্ধ
1053 নাম : বলিৰাম চৌহান পিতাৰ নাম: গজন চৌহান ঘৰ নং : ১০০ বয়স : 45 লিঙ্গ : পুৰুষ	LQX8243194 ফটো উপলব্ধ	1054 নাম : বামনন্দ চৌহান পিতাৰ নাম: গজন চৌহান ঘৰ নং : ১০০ বয়স : 42 লিঙ্গ : পুৰুষ	LQX8243207 ফটো উপলব্ধ	1055 নাম : বাধীকা চৌহান অন্যান্য: বলিৰাম চৌহান ঘৰ নং : ১০০ বয়স : 41 লিঙ্গ : মহিলা	LQX8244368 ফটো উপলব্ধ
1056 নাম : মিনাক্ষী চৌহান অন্যান্য: বামনন্দ চৌহান ঘৰ নং : ১০০ বয়স : 38 লিঙ্গ : মহিলা	LQX8244426 ফটো উপলব্ধ	1057 নাম : অৰ্চনা দৈমাৰী পিতাৰ নাম: মিতুন দৈমাৰী ঘৰ নং : 100 বয়স : 36 লিঙ্গ : মহিলা	LQX8234660 ফটো উপলব্ধ	#2 1058 নাম : কামাখ্যা চৌহান পিতাৰ নাম: জিৎলাল চৌহান ঘৰ নং : ১০০ বয়স : 32 লিঙ্গ : পুৰুষ	LQX0405449 ফটো উপলব্ধ
1059 নাম : অৰন চৌহান পিতাৰ নাম: বলিৰাম চৌহান ঘৰ নং : 100 বয়স : 19 লিঙ্গ : পুৰুষ	PVJ0082917 ফটো উপলব্ধ	1060 নাম : ৰাজ কুমাৰ চৌহান পিতাৰ নাম: জিৎলাল চৌহান ঘৰ নং : 100 K বয়স : 27 লিঙ্গ : পুৰুষ	LQX0243444 ফটো উপলব্ধ	1061 নাম : দুল চৌহান স্বামীৰ নাম: কামাখ্যা চৌহান ঘৰ নং : 100 K বয়স : 26 লিঙ্গ : মহিলা	LQX0243683 ফটো উপলব্ধ
1062 নাম : বানী মুৰ্ম পিতাৰ নাম: প্ৰধান মুৰ্ম ঘৰ নং : ১০১ বয়স : 45 লিঙ্গ : মহিলা	LQX8243229 ফটো উপলব্ধ	1063 নাম : ফোগাদ বসুমতাৰী পিতাৰ নাম: মনেশ্বৰ বসুমতাৰী ঘৰ নং : ১০২ বয়স : 49 লিঙ্গ : পুৰুষ	LQX0405621 ফটো উপলব্ধ	1064 নাম : সাথৰী বসুমতাৰী স্বামীৰ নাম: ভৰুত বসুমতাৰী ঘৰ নং : ১০২ বয়স : 48 লিঙ্গ : মহিলা	LQX0149005 ফটো উপলব্ধ
1065 নাম : ডুক মায়ী দেৱী স্বামীৰ নাম: সত্য নাৰায়ন নিৰলা ঘৰ নং : ১০৩ বয়স : 86 লিঙ্গ : মহিলা	LQX8243263 ফটো উপলব্ধ	1066 নাম : ইন্দ্ৰলাল নিৰোলা পিতাৰ নাম: দেবীপ্ৰসাদ নিৰলা ঘৰ নং : ১০৩ বয়স : 72 লিঙ্গ : পুৰুষ	LQX8243274 ফটো উপলব্ধ	1067 নাম : দম্বৰ কুমাৰী দেৱী স্বামীৰ নাম: ইন্দ্ৰলাল নিৰোলা ঘৰ নং : ১০৩ বয়স : 67 লিঙ্গ : মহিলা	LQX8243285 ফটো উপলব্ধ
1068 নাম : সূৰ্য্য নাৰায়ন নিৰলা পিতাৰ নাম: সত্য নাৰায়ন নিৰলা ঘৰ নং : ১০৩ বয়স : 46 লিঙ্গ : পুৰুষ	LQX8243309 ফটো উপলব্ধ	1069 নাম : কুল প্ৰসাদ মিশ্ৰ মাতৃৰ নাম: টংকী দেৱী ঘৰ নং : ১০৩ বয়স : 35 লিঙ্গ : পুৰুষ	LQX8243321 ফটো উপলব্ধ	1070 নাম : খুদ হাঁসদা পিতাৰ নাম: সময় হাঁসদা ঘৰ নং : 104 বয়স : 28 লিঙ্গ : পুৰুষ	LQX1120062 ফটো উপলব্ধ
1071 নাম : দিব হাঁসদা পিতাৰ নাম: সময় হাঁসদা ঘৰ নং : 104 বয়স : 23 লিঙ্গ : পুৰুষ	PVJ0132522 ফটো উপলব্ধ	1072 নাম : সোমিত বসুমতাৰী পিতাৰ নাম: চন্দন বসুমতাৰী ঘৰ নং : ১০৪ বয়স : 22 লিঙ্গ : পুৰুষ	LQX0575761 ফটো উপলব্ধ	# 1073 নাম : অমিত বসুমতাৰী পিতাৰ নাম: চন্দন বসুমতাৰী ঘৰ নং : 104 বয়স : 20 লিঙ্গ : পুৰুষ	PVJ0060996 ফটো উপলব্ধ



S 1074 নাম : চুছিলা বসুমতাৰী স্বামীৰ নাম : শ্যামসু বসুমতাৰী ঘৰ নং : ১০৪ বয়স : ৪১ লিঙ্গ : মহিলা	LQX0243840 ফটো উপলব্ধ	S 1075 নাম : শ্যামসু বসুমতাৰী পিতাৰ নাম : পুৰন্দৰ বসুমতাৰী ঘৰ নং : ১০৪ বয়স : ৪০ লিঙ্গ : পুৰুষ	LQX0243824 ফটো উপলব্ধ	1076 নাম : বিষ্ণু বসুমতাৰী পিতাৰ নাম : থীনেশ্বৰ বসুমতাৰী ঘৰ নং : ১০৫ বয়স : ৫৪ লিঙ্গ : পুৰুষ	LQX0142117 ফটো উপলব্ধ
1077 নাম : সোনেশ্বৰী বসুমতাৰী স্বামীৰ নাম : বিষ্ণু বসুমতাৰী ঘৰ নং : ১০৫ বয়স : ৫১ লিঙ্গ : মহিলা	LQX0150292 ফটো উপলব্ধ	#2 1078 নাম : ব্ৰিসিআ বসুমতাৰী পিতাৰ নাম : বিপ্লু বসুমতাৰী ঘৰ নং : ১০৬ বয়স : ২১ লিঙ্গ : মহিলা	PVJ0061028 ফটো উপলব্ধ	1079 নাম : অমৃত বসুমতাৰী পিতাৰ নাম : নৱ বসুমতাৰী ঘৰ নং : ১০৬ বয়স : ৪১ লিঙ্গ : পুৰুষ	LQX0147371 ফটো উপলব্ধ
1080 নাম : বিৰলা বসুমতাৰী স্বামীৰ নাম : অমৃত বসুমতাৰী ঘৰ নং : ১০৬ বয়স : ৩৬ লিঙ্গ : মহিলা	LQX0149070 ফটো উপলব্ধ	1081 নাম : জুনিকা বসুমতাৰী স্বামীৰ নাম : বাবুৰাম বসুমতাৰী ঘৰ নং : ১০৬ বয়স : ২৭ লিঙ্গ : মহিলা	LQX0215590 ফটো উপলব্ধ	1082 নাম : জয়ন্ত হাচদা পিতাৰ নাম : বেঞ্জামিন হাচদা ঘৰ নং : ১২১ বয়স : ৩৩ লিঙ্গ : পুৰুষ	LQX8243478 ফটো উপলব্ধ
# 1083 নাম : ভাস্কৰজ্যোতি ডেকা পিতাৰ নাম : ভবেন ডেকা ঘৰ নং : ১৭২ বয়স : ২০ লিঙ্গ : পুৰুষ	PVJ0060988 ফটো উপলব্ধ	1084 নাম : আমান অধিকাৰী পিতাৰ নাম : দুৰ্গা অধিকাৰী ঘৰ নং : ১৪৯ বয়স : ২০ লিঙ্গ : পুৰুষ	PVJ0008680 ফটো উপলব্ধ	1085 নাম : মঞ্জু বসুমতাৰী স্বামীৰ নাম : প্ৰনব প্ৰতিম ব্ৰহ্মা ঘৰ নং : ২১৬ক বয়স : ৩৭ লিঙ্গ : মহিলা	PVJ0044982 ফটো উপলব্ধ
1086 নাম : সিঙ্গা হেমব্ৰম পিতাৰ নাম : সুকু হেমব্ৰম ঘৰ নং : ২১৮ বয়স : ৩৪ লিঙ্গ : মহিলা	LQX0243782 ফটো উপলব্ধ	1087 নাম : গনেশ নাথ পিতাৰ নাম : বুকুল নাথ ঘৰ নং : ২২৪ বয়স : ২১ লিঙ্গ : পুৰুষ	PVJ0060939 ফটো উপলব্ধ	1088 নাম : ফুলমনি দৈমাৰী অন্যান্য : বাবেত দৈমাৰী ঘৰ নং : ২৩৪ বয়স : ৭৬ লিঙ্গ : মহিলা	PVJ0061002 ফটো উপলব্ধ
1089 নাম : বিনা দৈমাৰী স্বামীৰ নাম : বাবেত দৈমাৰী ঘৰ নং : ২৩৪ বয়স : ৪০ লিঙ্গ : মহিলা	PVJ0063016 ফটো উপলব্ধ	1090 নাম : জলিয়াস দৈমাৰী পিতাৰ নাম : বাবেত দৈমাৰী ঘৰ নং : ২৩৪ বয়স : ২২ লিঙ্গ : পুৰুষ	PVJ0063032 ফটো উপলব্ধ	1091 নাম : ৰিমজিম দৈমাৰী পিতাৰ নাম : বাবেত দৈমাৰী ঘৰ নং : ২৩৪ বয়স : ২০ লিঙ্গ : মহিলা	PVJ0063024 ফটো উপলব্ধ
S 1092 নাম : কৃষ্ণ মায়া ছেত্ৰী পিতাৰ নাম : হৰু বাহাদুৰ ছেত্ৰী ঘৰ নং : ৪৬১ বয়স : ৪৭ লিঙ্গ : মহিলা	LQX8240775 ফটো উপলব্ধ	1093 নাম : মৌমিতা কিস্ক স্বামীৰ নাম : কমলেশ্বৰ হাছদা ঘৰ নং : হাউচ নো. ৩ বয়স : ২৪ লিঙ্গ : মহিলা	LQX7674831 ফটো উপলব্ধ	1094 নাম : প্ৰিয়া দৈমাৰী পিতাৰ নাম : মনিস্বৰ দৈমাৰী ঘৰ নং : হাউচ নো. ১১ বয়স : ২১ লিঙ্গ : মহিলা	PVJ0015784 ফটো উপলব্ধ
1095 নাম : নমিতা কাৰ্কী স্বামীৰ নাম : নবৰাজ পোখ্ৰেল ঘৰ নং : হাউচ নো. ৩০ বয়স : ২৩ লিঙ্গ : মহিলা	LQX7676133 ফটো উপলব্ধ	R 1096 নাম : আজৌলী ব্ৰহ্ম স্বামীৰ নাম : বদৌসো ব্ৰহ্ম ঘৰ নং : হাউচ নং ৪১ ক বয়স : ২৭ লিঙ্গ : মহিলা	LQX1161777 ফটো উপলব্ধ	1097 নাম : সুনিতা বসুমতাৰী পিতাৰ নাম : কান্দৰা বসুমতাৰী ঘৰ নং : হাউচ নো. ৫৭ বয়স : ২২ লিঙ্গ : মহিলা	LQX7678709 ফটো উপলব্ধ
1098 নাম : সংগীতা বসুমতাৰী পিতাৰ নাম : কান্দৰা বসুমতাৰী ঘৰ নং : হাউচ নো. ৫৭ বয়স : ২১ লিঙ্গ : মহিলা	LQX7695729 ফটো উপলব্ধ	1099 নাম : মঞ্জিলা চৰেন স্বামীৰ নাম : ড্যানিয়াল বেষ্ৰা ঘৰ নং : হাউচ নো. ৭১ বয়স : ২৩ লিঙ্গ : মহিলা	PVJ0123133 ফটো উপলব্ধ	1100 নাম : মোকেশ মাৰ্ডি পিতাৰ নাম : গোবিন্দ মাৰ্ডি ঘৰ নং : হাউচ নো. ৭১ বয়স : ২০ লিঙ্গ : পুৰুষ	PVJ0127233 ফটো উপলব্ধ
1101 নাম : স্বপ্নীলু পিতাৰ নাম : ঙ্গশান বসুমতাৰী ঘৰ নং : নীঅৰ ২০০ বেডেড ওদালগুৰি সিৰিল হসপিটাল বয়স : ৩৭ লিঙ্গ : পুৰুষ	LQX8234808 ফটো উপলব্ধ				



#2 1102	2	LQX7939971	ফটো উপলব্ধ	#1 1103	2	LQX1610704	ফটো উপলব্ধ	1104	2	PVJ0173492	ফটো উপলব্ধ
নাম : পৰশুৰাম চৌহান পিতাৰ নাম: চন্দ্ৰাজিৎ চৌহান ঘৰ নং : 294 বয়স : 44 লিঙ্গ : পুৰুষ				নাম : নিৰ্মলা চৌহান স্বামীৰ নাম: পৰশুৰাম চৌহান ঘৰ নং : 294 বয়স : 35 লিঙ্গ : মহিলা				নাম : জিসিকা বসুমতাৰী পিতাৰ নাম: বৃসূমুক বসুমতাৰী ঘৰ নং : 57 বয়স : 19 লিঙ্গ : মহিলা			
1105	1	PVJ0174458	ফটো উপলব্ধ	1106	1	PVJ0174524	ফটো উপলব্ধ	1107	1	LQX0501437	ফটো উপলব্ধ
নাম : বিশাল থাপা পিতাৰ নাম: লোক বাহাদুৰ থাপা ঘৰ নং : 162 বয়স : 18 লিঙ্গ : পুৰুষ				নাম : পনোম দেবী পিতাৰ নাম: গনেশ বাহাদুৰ ছেত্ৰী ঘৰ নং : 160 বয়স : 18 লিঙ্গ : মহিলা				নাম : অৰ্জুন থাপা পিতাৰ নাম: লোক বাহাদুৰ থাপা ঘৰ নং : 162 বয়স : 23 লিঙ্গ : পুৰুষ			
1108	1	LQX0565093	ফটো উপলব্ধ	1109	1	LQX0001388	ফটো উপলব্ধ	1110	1	LQX0326215	ফটো উপলব্ধ
নাম : পংকজ থাপা মাতৃৰ নাম: গোমা দেবী ঘৰ নং : 162 বয়স : 26 লিঙ্গ : পুৰুষ				নাম : বিন্টু অধিকাৰী পিতাৰ নাম: টংক অধিকাৰী ঘৰ নং : 189 বয়স : 29 লিঙ্গ : পুৰুষ				নাম : পাৰ্চ চেত্ৰী পিতাৰ নাম: গনেশ ছেত্ৰী ঘৰ নং : 160 বয়স : 25 লিঙ্গ : পুৰুষ			
1111	1	LQX8643967	ফটো উপলব্ধ	1112	1	LQX8643434	ফটো উপলব্ধ	1113	2	PVJ0177535	ফটো উপলব্ধ
নাম : অনিতা অধিকাৰী স্বামীৰ নাম: জিতু অধিকাৰী ঘৰ নং : 189 বয়স : 33 লিঙ্গ : মহিলা				নাম : জীতু অধিকাৰী পিতাৰ নাম: টাঞ্জা অধিকাৰী ঘৰ নং : 189 বয়স : 35 লিঙ্গ : পুৰুষ				নাম : সুমি চৰেন পিতাৰ নাম: মহন চৰেন ঘৰ নং : 89 বয়স : 19 লিঙ্গ : মহিলা			
1114	2	PVJ0180737	ফটো উপলব্ধ	1115	2	PVJ0180752	ফটো উপলব্ধ	1116	2	PVJ0180828	ফটো উপলব্ধ
নাম : মনীষা চৰেন পিতাৰ নাম: জগদীশ চৰেন ঘৰ নং : 89 বয়স : 18 লিঙ্গ : মহিলা				নাম : বিস্টোফ ৰ মুৰ্মু পিতাৰ নাম: চৰন মুৰ্মু ঘৰ নং : 02 বয়স : 18 লিঙ্গ : পুৰুষ				নাম : বিমজিম বসুমতাৰী পিতাৰ নাম: য়ূনুস বসুমতাৰী ঘৰ নং : 27 বয়স : 18 লিঙ্গ : মহিলা			
1117	2	PVJ0181040	ফটো উপলব্ধ	1118	2	PVJ0181115	ফটো উপলব্ধ	1119	2	PVJ0181123	ফটো উপলব্ধ
নাম : ৰোসন ছেত্ৰী পিতাৰ নাম: টেক বাঃ ছেত্ৰী ঘৰ নং : 31 বয়স : 18 লিঙ্গ : পুৰুষ				নাম : সবিতা দেৱী পিতাৰ নাম: অজুন চৌহান ঘৰ নং : 77 বয়স : 20 লিঙ্গ : মহিলা				নাম : পদমী বসুমতাৰী পিতাৰ নাম: চন্দ্ৰন বসুমতাৰী ঘৰ নং : 104 বয়স : 18 লিঙ্গ : মহিলা			
1120	2	PVJ0181610	ফটো উপলব্ধ	1121	2	PVJ0181636	ফটো উপলব্ধ	1122	2	PVJ0181644	ফটো উপলব্ধ
নাম : উদাংগ্ৰী দৈমাৰি মাতৃৰ নাম: ৰেখা দৈমাৰি ঘৰ নং : 24 বয়স : 18 লিঙ্গ : মহিলা				নাম : কালা বসুমতাৰী পিতাৰ নাম: ফৌগদ বসুমতাৰী ঘৰ নং : 102 বয়স : 23 লিঙ্গ : পুৰুষ				নাম : ইস্মিতা দেবী পিতাৰ নাম: ইন্দ্ৰ বাঃ ন্যূপাণী ঘৰ নং : 31 বয়স : 19 লিঙ্গ : মহিলা			
1123	1	LQX0446658	ফটো উপলব্ধ	1124	2	PVJ0182923	ফটো উপলব্ধ	1125	2	PVJ0182907	ফটো উপলব্ধ
নাম : সিতা চেত্ৰী পিতাৰ নাম: গজেন্দ্ৰ চেত্ৰী ঘৰ নং : 155 বয়স : 24 লিঙ্গ : মহিলা				নাম : বিকি দৈমাৰী পিতাৰ নাম: ৰামেশ্বৰ দৈমাৰী ঘৰ নং : 11 বয়স : 19 লিঙ্গ : পুৰুষ				নাম : বেবী বসুমতাৰী পিতাৰ নাম: কুকহৰীসিংগ বসুমতাৰী ঘৰ নং : 54 বয়স : 18 লিঙ্গ : মহিলা			
1126	1	PVJ0182816	ফটো উপলব্ধ	1127	1	PVJ0182741	ফটো উপলব্ধ	1128	2	PVJ0184523	ফটো উপলব্ধ
নাম : গোপিন হুসদা পিতাৰ নাম: মুন্সী হুসদা ঘৰ নং : 212 বয়স : 20 লিঙ্গ : পুৰুষ				নাম : গুল হেমব্ৰম পিতাৰ নাম: অংপু হেমব্ৰম ঘৰ নং : 218 বয়স : 21 লিঙ্গ : পুৰুষ				নাম : তাম্বা নাৰ্জাৰী পিতাৰ নাম: কামেশ্বৰ নাৰ্জাৰী ঘৰ নং : 17 বয়স : 18 লিঙ্গ : পুৰুষ			
1129	2	PVJ0184531	ফটো উপলব্ধ	1130	2	PVJ0184580	ফটো উপলব্ধ	1131	1	PVJ0184895	ফটো উপলব্ধ
নাম : স্বন্দৰমশ্ৰী নাৰ্জাৰী পিতাৰ নাম: থেৰুনা নাৰ্জাৰী ঘৰ নং : 25 বয়স : 19 লিঙ্গ : মহিলা				নাম : বনুমায়া বসুমতাৰী পিতাৰ নাম: জিতেন বসুমতাৰী ঘৰ নং : 54 বয়স : 18 লিঙ্গ : মহিলা				নাম : ৰাকেশ হেমব্ৰম পিতাৰ নাম: শ্ৰী ৰাম হেমব্ৰম ঘৰ নং : 211 বয়স : 23 লিঙ্গ : পুৰুষ			



1132	1	PVJ0186221
নাম : মানব ডেকা পিতাৰ নাম: সংগলা ডেকা ঘৰ নং : 175 বয়স : 20 লিঙ্গ : পুৰুষ		
ফটো উপলব্ধ		

1133	2	PVJ0186353
নাম : ৰাজ ওৱাৰী পিতাৰ নাম: বিপিন ওৱাৰী ঘৰ নং : 56 বয়স : 18 লিঙ্গ : পুৰুষ		
ফটো উপলব্ধ		

1134	2	PVJ0186411
নাম : অনিশ দেব ওৱাৰী পিতাৰ নাম: বিফে.ন ওৱাৰী ঘৰ নং : 56 বয়স : 20 লিঙ্গ : পুৰুষ		
ফটো উপলব্ধ		

1135	2	PVJ0187773
নাম : সনিয়া বসুমতাৰী পিতাৰ নাম: বিজয় বসুমতাৰী ঘৰ নং : 15 বয়স : 22 লিঙ্গ : মহিলা		
ফটো উপলব্ধ		

1136	1	PVJ0188102
নাম : তনু ছেত্ৰী পিতাৰ নাম: এক বহাদুৰ ছেত্ৰী ঘৰ নং : 169 বয়স : 18 লিঙ্গ : মহিলা		
ফটো উপলব্ধ		

1137	1	PVJ0188433
নাম : তৃপা বসুমতাৰী পিতাৰ নাম: জয়নাথ বসুমতাৰী ঘৰ নং : 197 বয়স : 23 লিঙ্গ : পুৰুষ		
ফটো উপলব্ধ		

1138	2	PVJ0188482
নাম : সমখোৰ বসুমতাৰী পিতাৰ নাম: ভগত বসুমতাৰী ঘৰ নং : 102 বয়স : 21 লিঙ্গ : পুৰুষ		
ফটো উপলব্ধ		

1139	1	PVJ0188904
নাম : ৰীমা দেবী স্বামীৰ নাম: ৰাজ বাহাদুৰ ছেত্ৰী ঘৰ নং : 178 বয়স : 28 লিঙ্গ : মহিলা		
ফটো উপলব্ধ		

1140	1	PVJ0189191
নাম : আলবিনা হেমব্ৰম স্বামীৰ নাম: মহেশ চুডু ঘৰ নং : 96 বয়স : 23 লিঙ্গ : মহিলা		
ফটো উপলব্ধ		

1141	2	PVJ0189233
নাম : ইসি়তা ছেত্ৰী পিতাৰ নাম: ডম্বৰ বাহাদুৰ ছেত্ৰী ঘৰ নং : 34 বয়স : 18 লিঙ্গ : মহিলা		
ফটো উপলব্ধ		

1142	1	PVJ0189258
নাম : ডোমোনিকা টুডু পিতাৰ নাম: হকাই টুডু ঘৰ নং : 96 বয়স : 19 লিঙ্গ : মহিলা		
ফটো উপলব্ধ		

1143	1	LQX0229302
নাম : মলয়া ডেকা স্বামীৰ নাম: ৰঞ্জিত ডেকা ঘৰ নং : 173 বয়স : 25 লিঙ্গ : মহিলা		
ফটো উপলব্ধ		

1144	2	PVJ0191825
নাম : গিৰিশ হাসদা পিতাৰ নাম: চিবুএলন হাসদা ঘৰ নং : 06 বয়স : 20 লিঙ্গ : পুৰুষ		
ফটো উপলব্ধ		

1145	2	PVJ0191858
নাম : মেনকা গয়াৰী স্বামীৰ নাম: দিদৰশা গয়াৰী ঘৰ নং : 50 বয়স : 26 লিঙ্গ : মহিলা		
ফটো উপলব্ধ		



<p>1146 1 PVJ0193821</p> <p>নাম : বিদাংশী দৈমাৰী স্বামীৰ নাম : লুকাশ বাগ্গাৰী ঘৰ নং : 159 আ বয়স : 36 লিঙ্গ : মহিলা</p> <p>ফটো উপলব্ধ</p>	<p>1147 1 PVJ0193839</p> <p>নাম : লুকাশ বাগ্গাৰী পিতাৰ নাম : কনসন বাগ্গাৰী ঘৰ নং : 159 আ বয়স : 31 লিঙ্গ : পুৰুষ</p> <p>ফটো উপলব্ধ</p>	<p>1148 2 LQX1612095</p> <p>নাম : শৌকেন বসুমতাৰী পিতাৰ নাম : দানিয়েল বসুমতাৰী ঘৰ নং : 15 বয়স : 35 লিঙ্গ : পুৰুষ</p> <p>ফটো উপলব্ধ</p>
<p>1149 2 LQX1611967</p> <p>নাম : অনসুই নাৰ্জাৰী স্বামীৰ নাম : ববিসন নাৰ্জাৰী ঘৰ নং : 20 বয়স : 36 লিঙ্গ : মহিলা</p> <p>ফটো উপলব্ধ</p>	<p>1150 2 LQX8243536</p> <p>নাম : পুষ্পলা বাগ্গাৰী স্বামীৰ নাম : দাউদ বাগ্গাৰী ঘৰ নং : 58 বয়স : 38 লিঙ্গ : মহিলা</p> <p>ফটো উপলব্ধ</p>	<p>1151 2 LQX1643738</p> <p>নাম : মাৰিয়া বসুমতাৰী স্বামীৰ নাম : অমিত বসুমতাৰী ঘৰ নং : 35 বয়স : 30 লিঙ্গ : মহিলা</p> <p>ফটো উপলব্ধ</p>
<p>1152 2 LQX1643727</p> <p>নাম : জয়শ্ৰী বসুমতাৰী স্বামীৰ নাম : সোমদোন বসুমতাৰী ঘৰ নং : 54 বয়স : 33 লিঙ্গ : মহিলা</p> <p>ফটো উপলব্ধ</p>	<p>1153 2 LQX1611956</p> <p>নাম : বিনালি বসুমতাৰী স্বামীৰ নাম : চন্দন বসুমতাৰী ঘৰ নং : 104 বয়স : 42 লিঙ্গ : মহিলা</p> <p>ফটো উপলব্ধ</p>	<p>1154 2 LQX1612073</p> <p>নাম : চন্দন বসুমতাৰী পিতাৰ নাম : ৰৌসেন বসুমতাৰী ঘৰ নং : 104 বয়স : 50 লিঙ্গ : পুৰুষ</p> <p>ফটো উপলব্ধ</p>
<p>1155 2 LQX1643716</p> <p>নাম : সোমদোন বসুমতাৰী পিতাৰ নাম : নাৰলা বসুমতাৰী ঘৰ নং : 54 বয়স : 35 লিঙ্গ : পুৰুষ</p> <p>ফটো উপলব্ধ</p>	<p>1156 2 LQX1611989</p> <p>নাম : মাৰ্থা দৈমাৰী স্বামীৰ নাম : বিপুল দৈমাৰী ঘৰ নং : 11 বয়স : 32 লিঙ্গ : মহিলা</p> <p>ফটো উপলব্ধ</p>	<p>1157 2 LQX1612108</p> <p>নাম : বিপুল দৈমাৰী পিতাৰ নাম : ৰামেশ্বৰ দৈমাৰী ঘৰ নং : 11 বয়স : 32 লিঙ্গ : পুৰুষ</p> <p>ফটো উপলব্ধ</p>
<p>1158 2 LQX1643749</p> <p>নাম : গীতা বসুমতাৰী স্বামীৰ নাম : বিনয় কুমাৰ বসুমতাৰী ঘৰ নং : 23 বয়স : 31 লিঙ্গ : মহিলা</p> <p>ফটো উপলব্ধ</p>	<p>1159 2 PVJ0197848</p> <p>নাম : হেমন্ত বসুমতাৰী পিতাৰ নাম : অমৃত বসুমতাৰী ঘৰ নং : 104 বয়স : 20 লিঙ্গ : পুৰুষ</p> <p>ফটো উপলব্ধ</p>	

## ভোটাৰৰ সাৰাংশ

## A) ভোটাৰৰ সংখ্যা

	তালিকাৰ প্ৰকাৰ	তালিকাৰ চিনাক্তকৰণ	ভোটাৰৰ সংখ্যা				
			পুৰুষ	মহিলা	৩য় লিঙ্গ	মুঠ	
I	মূল তালিকা	মূল তালিকা	বিশেষ সংশোধন, 2026 চনৰ পূৰ্বৰ 2025 চনৰ মূল তালিকাৰ লগত থকা সংযোজন সমূহ একত্ৰিতকৰণ কৰা তালিকা।	554	547	0	1101
II	যোগ তালিকা	পৰিপূৰক 1	বিশেষ সংক্ষিপ্ত সংশোধন, 2026	21	23	0	44
		পৰিপূৰক 2	অনবিচ্ছিন্ন সংশোধন 2026	6	8	0	14
			মুঠ	27	31	0	58
III	বিয়োজন তালিকা	পৰিপূৰক 1	বিশেষ সংক্ষিপ্ত সংশোধন, 2026	22	41	0	63
		পৰিপূৰক 2	অনবিচ্ছিন্ন সংশোধন 2026	0	1	0	1
			মুঠ	22	42	0	64
IV	লিংগ ক্ষেত্ৰত পৰিবৰ্তনৰ বাবে পাৰ্থক্য			0	0	0	0
এই সংশোধনৰ পিছত ভোটাৰ তালিকাত ভোটাৰৰ মুঠ সংখ্যা (I+II-III+IV)				559	536	0	1095

## B) শুধৰনীৰ সংখ্যা

তালিকাৰ প্ৰকাৰ	তালিকাৰ চিনাক্তকৰণ	শুধৰনীৰ সংখ্যা
পৰিপূৰক 1	বিশেষ সংক্ষিপ্ত সংশোধন, 2026	14
পৰিপূৰক 2	অনবিচ্ছিন্ন সংশোধন 2026	9
	মুঠ	23

নিৰ্বাচক পঞ্জীয়ন বিষয়াৰ স্বাক্ষৰ

E-মত, S-স্থানান্তৰিত/ বাসস্থান পৰিবৰ্তন, R-প্ৰতিলিপি, M-নিখোজ, Q-অযোগ্য