



## ভোটাৰ তালিকা 2026 S03 অসম

বিধানসভা সমষ্টিৰ নম্বৰ, নাম আৰু সংৰক্ষণৰ স্থিতি : 46 - ওদালগুৰি (অনুসূচিত জনজাতি)		খণ্ড নং : 188																			
এই বিধানসভা সমষ্টিত কোন সংসদীয় সমষ্টিৰ অন্তৰ্গত তাৰ নম্বৰ, নাম আৰু সংৰক্ষণ স্থিতি : 4 - দৰং-ওদালগুৰি (সাধাৰণ)																					
<b>1. সংশোধনৰ বিৱৰণ</b>																					
সংশোধনৰ বছৰ	2026	তালিকাৰ চিনাক্তকৰণ																			
ভিত্তি তাৰিখ	01-04-2026	বিশেষ সংশোধন, 2026 চনৰ পূৰ্বৰ 2025 চনৰ মূল তালিকাৰ লগত থকা সংযোজন সমূহ একত্ৰিতকৰণ কৰা তালিকা।																			
সংশোধনৰ প্ৰকাৰ	বিশেষ সংশোধন 2026																				
প্ৰকাশনৰ তাৰিখ	23-03-2026																				
<b>2. খণ্ড আৰু ভোটগ্ৰহন কেন্দ্ৰৰ বিৱৰণ</b>																					
খণ্ডৰ অন্তৰ্গত এলেকা সমূহৰ নম্বৰ আৰু নাম																					
1-খাটৰবাৰী	<table border="1" style="width: 100%; border-collapse: collapse;"> <tr> <td>মূল চহৰ/গাওঁ</td> <td>: খাটৰবাৰী</td> </tr> <tr> <td>ৱাৰ্ড নং</td> <td>:</td> </tr> <tr> <td>ডাকঘৰ</td> <td>: ওদালগুৰি</td> </tr> <tr> <td>পুলিচ থানা</td> <td>: ওদালগুৰি</td> </tr> <tr> <td>ব্লক</td> <td>: ওদালগুৰি (অংশ-১)</td> </tr> <tr> <td>ৰাজহ চক্ৰ</td> <td>: ওদালগুৰি</td> </tr> <tr> <td>জিলা</td> <td>: ওদালগুৰি</td> </tr> <tr> <td>পিনকোড</td> <td>: 784509</td> </tr> </table>					মূল চহৰ/গাওঁ	: খাটৰবাৰী	ৱাৰ্ড নং	:	ডাকঘৰ	: ওদালগুৰি	পুলিচ থানা	: ওদালগুৰি	ব্লক	: ওদালগুৰি (অংশ-১)	ৰাজহ চক্ৰ	: ওদালগুৰি	জিলা	: ওদালগুৰি	পিনকোড	: 784509
মূল চহৰ/গাওঁ	: খাটৰবাৰী																				
ৱাৰ্ড নং	:																				
ডাকঘৰ	: ওদালগুৰি																				
পুলিচ থানা	: ওদালগুৰি																				
ব্লক	: ওদালগুৰি (অংশ-১)																				
ৰাজহ চক্ৰ	: ওদালগুৰি																				
জিলা	: ওদালগুৰি																				
পিনকোড	: 784509																				
<b>3. ভোটগ্ৰহন কেন্দ্ৰৰ বিৱৰণ</b>																					
ভোটগ্ৰহন কেন্দ্ৰৰ নম্বৰ আৰু নাম :		ভোটগ্ৰহন কেন্দ্ৰৰ প্ৰকাৰ (পুৰুষ/মহিলা/সাধাৰণ)		সাধাৰণ																	
188 - খাটৰবাৰী প্ৰাথমিক বিদ্যালয়		খণ্ডৰ অন্তৰ্গত সহায়ক ভোটগ্ৰহন কেন্দ্ৰৰ সংখ্যা :		0																	
ভোটগ্ৰহন কেন্দ্ৰৰ ঠিকনা :																					
খাটৰবাৰী প্ৰাথমিক বিদ্যালয়, 1, খাটৰবাৰী পোঃঅঃ -ওদালগুৰি জিলা-ওদালগুৰি ৭৮৪৫০৯																					
<b>4. ভোটাৰৰ সংখ্যা</b>																					
আৰম্ভনি ক্ৰমিক নং	শেষ ক্ৰমিক নং	মুঠ ভোটাৰ																			
		পুৰুষ	মহিলা	৩য় লিঙ্গ	মুঠ																
1	689	313	300	0	613																

নিৰ্বাচক পঞ্জীয়ন বিষয়াৰ স্বাক্ষৰ

Nazri Naksha

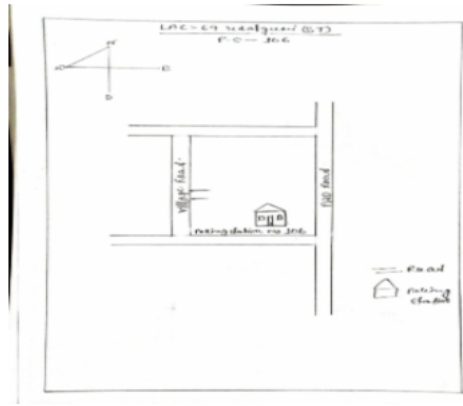

Google Map View

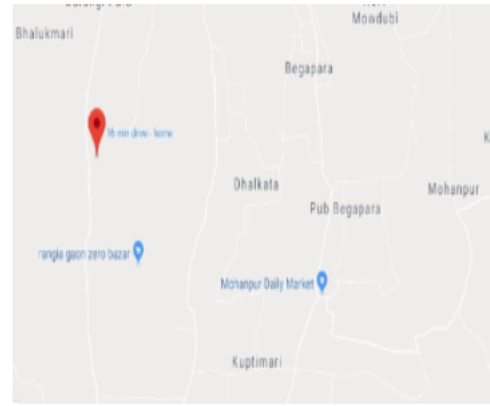

Polling Station Building Front View



ভোটগ্ৰহন কেন্দ্ৰৰ সন্মুখৰ দৃশ্য



Cad View

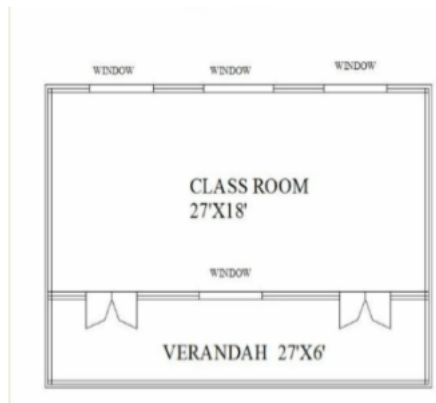

Key MAP View





1 নাম : জেৰেমিয়া বসুমতাৰী পিতাৰ নাম: সৰ্বান বসুমতাৰী ঘৰ নং : 00 বয়স : 47 লিঙ্গ : পুৰুষ	PVJ0033514 ফটো উপলব্ধ	2 নাম : মিনতি হাচদা স্বামীৰ নাম: কাৰলুচ মুৰ্মু ঘৰ নং : 1 বয়স : 32 লিঙ্গ : মহিলা	LQX0137869 ফটো উপলব্ধ	3 নাম : চুনাৰ্মনি বাক্কে স্বামীৰ নাম: সুনিলা হেমব্ৰম ঘৰ নং : 2 বয়স : 58 লিঙ্গ : মহিলা	LQX8634615 ফটো উপলব্ধ
4 নাম : সুনিলা হেমব্ৰম পিতাৰ নাম: ফাতে হেমব্ৰম ঘৰ নং : 2 বয়স : 45 লিঙ্গ : পুৰুষ	LQX0181867 ফটো উপলব্ধ	5 নাম : লিনচ কাচাপ পিতাৰ নাম: মাৰকোচ কাচাপ ঘৰ নং : 2 বয়স : 41 লিঙ্গ : পুৰুষ	LQX8643547 ফটো উপলব্ধ	6 নাম : ইলিজাবেথ বেচৰা স্বামীৰ নাম: লেবেনসা হেমব্ৰম ঘৰ নং : 2 বয়স : 37 লিঙ্গ : মহিলা	LQX0182709 ফটো উপলব্ধ
7 নাম : লেবেনেচ হেমব্ৰম পিতাৰ নাম: সুনিলা হেমব্ৰম ঘৰ নং : 2 বয়স : 29 লিঙ্গ : পুৰুষ	LQX0182568 ফটো উপলব্ধ	8 নাম : আৰ্বেৰিশু হেমব্ৰম পিতাৰ নাম: সুনিলা হেমব্ৰম ঘৰ নং : 2 বয়স : 20 লিঙ্গ : পুৰুষ	PVJ0069591 ফটো উপলব্ধ	9 নাম : প্ৰীতি নাৰ্জাৰী পিতাৰ নাম: লীনুশ নাৰ্জাৰী ঘৰ নং : 02 বয়স : 20 লিঙ্গ : মহিলা	PVJ0132076 ফটো উপলব্ধ
10 নাম : ফুলিম মুৰ্মা স্বামীৰ নাম: জন টুডু ঘৰ নং : 2ক বয়স : 44 লিঙ্গ : মহিলা	LQX0280776 ফটো উপলব্ধ	11 নাম : সন্তোষ নাৰ্জাৰী পিতাৰ নাম: নিমল নাৰ্জাৰী ঘৰ নং : 8 বয়স : 63 লিঙ্গ : পুৰুষ	LQX8634660 ফটো উপলব্ধ	12 নাম : নুবাচ গয়াৰী পিতাৰ নাম: ফাউল গয়াৰী ঘৰ নং : 8 বয়স : 52 লিঙ্গ : পুৰুষ	LQX8634637 ফটো উপলব্ধ
13 নাম : বেৰনীকা গয়াৰী স্বামীৰ নাম: নুবাচ গয়াৰী ঘৰ নং : 8 বয়স : 48 লিঙ্গ : মহিলা	LQX8634648 ফটো উপলব্ধ	14 নাম : ঠেথিংগা নাৰ্জাৰী পিতাৰ নাম: চাবু নাৰ্জাৰী ঘৰ নং : 8 বয়স : 48 লিঙ্গ : পুৰুষ	LQX8634671 ফটো উপলব্ধ	15 নাম : আন্দ্ৰিয়াচ গয়াৰী পিতাৰ নাম: ফাউল গয়াৰী ঘৰ নং : 8 বয়স : 47 লিঙ্গ : পুৰুষ	LQX8634659 ফটো উপলব্ধ
16 নাম : মাগদালী গয়াৰী স্বামীৰ নাম: আন্দ্ৰিয়াচ গয়াৰী ঘৰ নং : 8 বয়স : 36 লিঙ্গ : মহিলা	LQX8634682 ফটো উপলব্ধ	17 নাম : গ্ৰেচী গয়াৰী পিতাৰ নাম: নোআস গয়াৰী ঘৰ নং : 8 বয়স : 28 লিঙ্গ : মহিলা	LQX0079236 ফটো উপলব্ধ	18 নাম : কেছপিনা গয়াৰী পিতাৰ নাম: নোৱাচ গয়াৰী ঘৰ নং : 8 বয়স : 27 লিঙ্গ : মহিলা	LQX0111674 ফটো উপলব্ধ
19 নাম : জিনা নাৰ্জাৰী পিতাৰ নাম: সন্তোষ নাৰ্জাৰী ঘৰ নং : 8 বয়স : 21 লিঙ্গ : মহিলা	LQX7683758 ফটো উপলব্ধ	20 নাম : চনজীমা নাৰ্জাৰী স্বামীৰ নাম: তেনজিং নাৰ্জাৰী ঘৰ নং : 8ক বয়স : 31 লিঙ্গ : মহিলা	LQX0452409 ফটো উপলব্ধ	21 নাম : নিৰ্মল নাৰ্জাৰী পিতাৰ নাম: দাউদ নাৰ্জাৰী ঘৰ নং : 8ক বয়স : 74 লিঙ্গ : পুৰুষ	LQX0291690 ফটো উপলব্ধ
22 নাম : মিলীয়া নাৰ্জাৰী স্বামীৰ নাম: নিমল নাৰ্জাৰী ঘৰ নং : 8ক বয়স : 71 লিঙ্গ : মহিলা	LQX0411843 ফটো উপলব্ধ	23 নাম : থেংজিনু নাৰ্জাৰী পিতাৰ নাম: নিমল নাৰ্জাৰী ঘৰ নং : 8ক বয়স : 44 লিঙ্গ : পুৰুষ	LQX0228684 ফটো উপলব্ধ	24 নাম : জেমস নাৰ্জাৰী পিতাৰ নাম: কুস্তমাছ নাৰ্জাৰী ঘৰ নং : 8ক বয়স : 23 লিঙ্গ : পুৰুষ	LQX0567669 ফটো উপলব্ধ
25 নাম : বেৰিকা নাৰ্জাৰী স্বামীৰ নাম: সন্তোষ নাৰ্জাৰী ঘৰ নং : 8ক বয়স : 53 লিঙ্গ : মহিলা	LQX8634717 ফটো উপলব্ধ	26 নাম : ফ্ৰানচিচ নাৰ্জাৰী পিতাৰ নাম: আন্দ্ৰিয়াচ নাৰ্জাৰী ঘৰ নং : 8ক বয়স : 43 লিঙ্গ : পুৰুষ	LQX8634693 ফটো উপলব্ধ	27 নাম : নিজৰা নাৰ্জাৰী স্বামীৰ নাম: ফ্ৰানচিচ নাৰ্জাৰী ঘৰ নং : 8ক বয়স : 39 লিঙ্গ : মহিলা	LQX8634706 ফটো উপলব্ধ
28 নাম : আন্দ্ৰিয়াচ নাৰ্জাৰী পিতাৰ নাম: জেৰনা নাৰ্জাৰী ঘৰ নং : ৫ বয়স : 80 লিঙ্গ : পুৰুষ	LQX8634728 ফটো উপলব্ধ	29 নাম : আন্না নাৰ্জাৰী পিতাৰ নাম: আন্দ্ৰিয়াচ নাৰ্জাৰী ঘৰ নং : ৫ বয়স : 50 লিঙ্গ : মহিলা	LQX8634740 ফটো উপলব্ধ	30 নাম : চান্তিনা নাৰ্জাৰী পিতাৰ নাম: আন্দ্ৰিয়াচ নাৰ্জাৰী ঘৰ নং : ৫ বয়স : 48 লিঙ্গ : মহিলা	LQX8634762 ফটো উপলব্ধ



31 নাম : জাষ্টিনা নাৰ্জাৰী পিতাৰ নাম: আন্দ্ৰিয়াচ নাৰ্জাৰী ঘৰ নং : ৫ বয়স : 48 লিঙ্গ : মহিলা	LQX8634751 ফটো উপলব্ধ	32 নাম : বাৰনাদেতা নাৰ্জাৰী স্বামীৰ নাম: আণ্টনি নাৰ্জাৰী ঘৰ নং : ৫ বয়স : 39 লিঙ্গ : মহিলা	LQX8634784 ফটো উপলব্ধ	33 নাম : আণ্টনি নাৰ্জাৰী পিতাৰ নাম: আন্দ্ৰিয়াচ নাৰ্জাৰী ঘৰ নং : ৫ বয়স : 38 লিঙ্গ : পুৰুষ	LQX8634773 ফটো উপলব্ধ
34 নাম : জ্বাখিম বসুমতাৰী পিতাৰ নাম: জাখোব বসুমতাৰী ঘৰ নং : ৬ বয়স : 54 লিঙ্গ : পুৰুষ	LQX8634795 ফটো উপলব্ধ	35 নাম : বীনা বসুমতাৰী স্বামীৰ নাম: জ্বাখিম বসুমতাৰী ঘৰ নং : ৬ বয়স : 52 লিঙ্গ : মহিলা	LQX8634808 ফটো উপলব্ধ	36 নাম : জিনিতা বসুমতাৰি পিতাৰ নাম: জোৰাকিম বসুমতাৰি ঘৰ নং : ৬ বয়স : 29 লিঙ্গ : মহিলা	LQX0219451 ফটো উপলব্ধ
37 নাম : ম্যাথিয়াস বসুমতাৰী পিতাৰ নাম: জুৰাখিম বসুমতাৰী ঘৰ নং : 6 বয়স : 23 লিঙ্গ : পুৰুষ	LQX0519660 ফটো উপলব্ধ	38 নাম : ইশ্বাইল নাৰ্জাৰী পিতাৰ নাম: বলেন্দ্র নাৰ্জাৰী ঘৰ নং : ৭ বয়স : 40 লিঙ্গ : পুৰুষ	LQX8634820 ফটো উপলব্ধ	39 নাম : অচৰিতা মচাহুৰী অন্যান্য: ইশ্বেল নাৰ্জাৰ ঘৰ নং : ৭ বয়স : 38 লিঙ্গ : মহিলা	LQX0571307 ফটো উপলব্ধ
40 নাম : মঞ্জলী নাৰ্জাৰী স্বামীৰ নাম: ইচবাইল নাৰ্জাৰী ঘৰ নং : ৭ বয়স : 34 লিঙ্গ : মহিলা	LQX8634853 ফটো উপলব্ধ	41 নাম : চৰণ টুডু পিতাৰ নাম: ট্ৰামু টুডু ঘৰ নং : ৭ বয়স : 33 লিঙ্গ : পুৰুষ	LQX8643558 ফটো উপলব্ধ	42 নাম : চলে টুডু পিতাৰ নাম: ধৰ্ম টুডু ঘৰ নং : ০৭ বয়স : 31 লিঙ্গ : পুৰুষ	LQX8643525 ফটো উপলব্ধ
43 নাম : জাখোব বসুমতাৰী পিতাৰ নাম: চিৰ্থেন বসুমতাৰী ঘৰ নং : ৮ বয়স : 90 লিঙ্গ : পুৰুষ	LQX8634875 ফটো উপলব্ধ	44 নাম : চিচিলিয়া বসুমতাৰী স্বামীৰ নাম: জাখোব বসুমতাৰী ঘৰ নং : ৮ বয়স : 88 লিঙ্গ : মহিলা	LQX8634886 ফটো উপলব্ধ	S 45 নাম : চকীয় বসুমতাৰী অন্যান্য: আনন্দ বসুমতাৰী ঘৰ নং : ৮ বয়স : 62 লিঙ্গ : পুৰুষ	LQX8644288 ফটো উপলব্ধ
S 46 নাম : নিবাইশ্ৰী বসুমতাৰী স্বামীৰ নাম: চকীয় বসুমতাৰী ঘৰ নং : ৮ বয়স : 57 লিঙ্গ : মহিলা	LQX8644255 ফটো উপলব্ধ	47 নাম : খাতিৰিনা বসুমতাৰী স্বামীৰ নাম: জহন বসুমতাৰী ঘৰ নং : ৮ বয়স : 50 লিঙ্গ : মহিলা	LQX8634864 ফটো উপলব্ধ	48 নাম : জন বসুমতাৰী পিতাৰ নাম: জাখোব বসুমতাৰী ঘৰ নং : ৮ বয়স : 50 লিঙ্গ : পুৰুষ	LQX8634897 ফটো উপলব্ধ
49 নাম : জোসেফ বসুমতাৰী পিতাৰ নাম: জেকুব বাসুআমত্ৰী ঘৰ নং : ৮ বয়স : 46 লিঙ্গ : পুৰুষ	LQX8634900 ফটো উপলব্ধ	50 নাম : দীপমালা বসুমতাৰী স্বামীৰ নাম: জোসেফ বসুমতাৰী ঘৰ নং : ৮ বয়স : 37 লিঙ্গ : মহিলা	LQX1612540 ফটো উপলব্ধ	51 নাম : জহন বাস্কে পিতাৰ নাম: চিৰাম বাস্কে ঘৰ নং : ৯ বয়স : 56 লিঙ্গ : পুৰুষ	LQX8634911 ফটো উপলব্ধ
52 নাম : পুৰ্মেলা মাৰ্ভী স্বামীৰ নাম: জহন বাস্কে ঘৰ নং : ৯ বয়স : 52 লিঙ্গ : মহিলা	LQX8634922 ফটো উপলব্ধ	53 নাম : বাৰচো হাচদাহাচদা পিতাৰ নাম: চিৰাম বাস্কে ঘৰ নং : ৯ বয়স : 50 লিঙ্গ : পুৰুষ	LQX8634933 ফটো উপলব্ধ	S 54 নাম : নমিতা বাস্কে পিতাৰ নাম: যহন বাস্কে ঘৰ নং : ৯ বয়স : 30 লিঙ্গ : মহিলা	LQX1644253 ফটো উপলব্ধ
55 নাম : পেটেৰচন বাস্কে পিতাৰ নাম: জন বাস্কে ঘৰ নং : ৯ বয়স : 27 লিঙ্গ : পুৰুষ	LQX0267377 ফটো উপলব্ধ	56 নাম : মাৰলীনা বাস্কে পিতাৰ নাম: জন বাস্কে ঘৰ নং : ৯ বয়স : 26 লিঙ্গ : মহিলা	LQX0451898 ফটো উপলব্ধ	57 নাম : অজয় বাস্কে পিতাৰ নাম: জহন বাস্কে ঘৰ নং : ০৯ বয়স : 21 লিঙ্গ : পুৰুষ	LQX7654759 ফটো উপলব্ধ
D 58 নাম : টঙ্ক অধিকাৰী পিতাৰ নাম: খৰ্গ বাহাদুৰ অধিকাৰী ঘৰ নং : ১০ বয়স : 67 লিঙ্গ : পুৰুষ	LQX8634944 ফটো উপলব্ধ	D 59 নাম : দেবমায়া অধিকাৰী স্বামীৰ নাম: টঙ্ক অধিকাৰী ঘৰ নং : ১০ বয়স : 64 লিঙ্গ : মহিলা	LQX8634955 ফটো উপলব্ধ	S 60 নাম : জীতু অধিকাৰী পিতাৰ নাম: টাঞ্জা অধিকাৰী ঘৰ নং : ১০ বয়স : 35 লিঙ্গ : পুৰুষ	LQX8643434 ফটো উপলব্ধ



<p>S 61 LQX8643967</p> <p>নাম : অনিতা অধিকাৰী স্বামীৰ নাম: জিতু অধিকাৰী ঘৰ নং : 10 বয়স : 33 লিঙ্গ : মহিলা</p> <p>ফটো উপলব্ধ</p>	<p>S 62 LQX8643467</p> <p>নাম : মিন্ট অধিকাৰী পিতাৰ নাম: টাঞ্জা অধিকাৰী ঘৰ নং : 10 বয়স : 32 লিঙ্গ : পুৰুষ</p> <p>ফটো উপলব্ধ</p>	<p>S 63 LQX0001388</p> <p>নাম : বিন্ট অধিকাৰী পিতাৰ নাম: টাঞ্জা অধিকাৰী ঘৰ নং : 10 বয়স : 30 লিঙ্গ : পুৰুষ</p> <p>ফটো উপলব্ধ</p>
<p>64 LQX8634977</p> <p>নাম : দিলীপ ঘোৰচানে পিতাৰ নাম: ভুনাটু ঘোৰচানে ঘৰ নং : 11 বয়স : 53 লিঙ্গ : পুৰুষ</p> <p>ফটো উপলব্ধ</p>	<p>65 LQX8635005</p> <p>নাম : ভূপাল ঘোৰচানে পিতাৰ নাম: ভুনাটু ঘোৰচানে ঘৰ নং : 11 বয়স : 49 লিঙ্গ : পুৰুষ</p> <p>ফটো উপলব্ধ</p>	<p>66 LQX8634999</p> <p>নাম : কেদাৰী দেবী স্বামীৰ নাম: দিলিপ ঘোৰচানে ঘৰ নং : 11 বয়স : 45 লিঙ্গ : মহিলা</p> <p>ফটো উপলব্ধ</p>
<p>67 LQX8635016</p> <p>নাম : অম্বিকা দেবী স্বামীৰ নাম: ভূপাল ঘোৰচানে ঘৰ নং : 11 বয়স : 39 লিঙ্গ : মহিলা</p> <p>ফটো উপলব্ধ</p>	<p>68 LQX0115204</p> <p>নাম : কুমাৰী দেবী স্বামীৰ নাম: নৰ বাহাদুৰ ঘোৰচানে ঘৰ নং : 11 বয়স : 38 লিঙ্গ : মহিলা</p> <p>ফটো উপলব্ধ</p>	<p>69 LQX0468140</p> <p>নাম : পুচটা ঘোৰচানে পিতাৰ নাম: দিলিপ ঘোৰচানে ঘৰ নং : 11 বয়স : 24 লিঙ্গ : পুৰুষ</p> <p>ফটো উপলব্ধ</p>
<p>70 PVJ0017780</p> <p>নাম : কিশোৰ ছেত্ৰী পিতাৰ নাম: কৃষ্ণ বাহাদুৰ ছেত্ৰী ঘৰ নং : 11 বয়স : 27 লিঙ্গ : পুৰুষ</p> <p>ফটো উপলব্ধ</p>	<p>71 PVJ0078717</p> <p>নাম : ললিতা দেবী পিতাৰ নাম: কৃষ্ণ বাহাদুৰ ছেত্ৰী ঘৰ নং : 11 বয়স : 19 লিঙ্গ : মহিলা</p> <p>ফটো উপলব্ধ</p>	<p>72 LQX8635027</p> <p>নাম : ৰাজ বাহাদুৰ ছেত্ৰী পিতাৰ নাম: জয় বাহাদুৰ ছেত্ৰী ঘৰ নং : 12 বয়স : 69 লিঙ্গ : পুৰুষ</p> <p>ফটো উপলব্ধ</p>
<p>73 LQX0423954</p> <p>নাম : মুনী মূৰ্মু স্বামীৰ নাম: নয়ন হেমব্ৰম ঘৰ নং : 12 বয়স : 45 লিঙ্গ : মহিলা</p> <p>ফটো উপলব্ধ</p>	<p>74 LQX8635038</p> <p>নাম : দল বাহাদুৰ ছেত্ৰী পিতাৰ নাম: ৰাজ বাহাদুৰ ছেত্ৰী ঘৰ নং : 12 বয়স : 42 লিঙ্গ : পুৰুষ</p> <p>ফটো উপলব্ধ</p>	<p>75 LQX8635049</p> <p>নাম : চন্দ্ৰমায়া দেবী স্বামীৰ নাম: দলবাহাদুৰ ছেত্ৰী ঘৰ নং : 12 বয়স : 39 লিঙ্গ : মহিলা</p> <p>ফটো উপলব্ধ</p>
<p>76 PVJ0132118</p> <p>নাম : হেম কুমাৰী ছেত্ৰী পিতাৰ নাম: দল বাহাদুৰ ছেত্ৰী ঘৰ নং : 12 বয়স : 19 লিঙ্গ : মহিলা</p> <p>ফটো উপলব্ধ</p>	<p>77 LQX8635050</p> <p>নাম : পদম বাহাদুৰ নেউপানে পিতাৰ নাম: টক বাহাদুৰ নেউপানে ঘৰ নং : 18 বয়স : 80 লিঙ্গ : পুৰুষ</p> <p>ফটো উপলব্ধ</p>	<p>78 LQX8635061</p> <p>নাম : টুকামায়া দেবী স্বামীৰ নাম: পদম বাহাদুৰ ছেত্ৰী ঘৰ নং : 18 বয়স : 76 লিঙ্গ : মহিলা</p> <p>ফটো উপলব্ধ</p>
<p>79 LQX8643810</p> <p>নাম : কলমায়া দেবী স্বামীৰ নাম: দিক বাহাদুৰ ছেত্ৰী ঘৰ নং : 18 বয়স : 34 লিঙ্গ : মহিলা</p> <p>ফটো উপলব্ধ</p>	<p>80 LQX0164046</p> <p>নাম : বাৰ্কি টুডু স্বামীৰ নাম: ভৰত কিস্কু ঘৰ নং : 15 বয়স : 69 লিঙ্গ : মহিলা</p> <p>ফটো উপলব্ধ</p>	<p>81 LQX0164079</p> <p>নাম : ৰচ বোৰোশা পিতাৰ নাম: জাফেত বসুমতাৰী ঘৰ নং : 15 বয়স : 58 লিঙ্গ : মহিলা</p> <p>ফটো উপলব্ধ</p>
<p>82 LQX0114843</p> <p>নাম : গাবৰেল মূৰ্মু পিতাৰ নাম: কনেলিউচ মূৰ্মু ঘৰ নং : 15 বয়স : 54 লিঙ্গ : পুৰুষ</p> <p>ফটো উপলব্ধ</p>	<p>S 83 LQX8635107</p> <p>নাম : চামেল মূৰ্মু পিতাৰ নাম: ৰবিন মূৰ্মু ঘৰ নং : 15 বয়স : 42 লিঙ্গ : পুৰুষ</p> <p>ফটো উপলব্ধ</p>	<p># 84 LQX8635254</p> <p>নাম : পিউচ মূৰ্মু পিতাৰ নাম: ৰবীন মূৰ্মু ঘৰ নং : 15 বয়স : 37 লিঙ্গ : পুৰুষ</p> <p>ফটো উপলব্ধ</p>
<p>85 LQX8635265</p> <p>নাম : অঞ্জলী কুমী স্বামীৰ নাম: পিউচ মূৰ্মু ঘৰ নং : 15 বয়স : 34 লিঙ্গ : মহিলা</p> <p>ফটো উপলব্ধ</p>	<p>86 LQX0164236</p> <p>নাম : লক্ষী কিস্কু পিতাৰ নাম: কুন্দুলং কিস্কু ঘৰ নং : 15 বয়স : 34 লিঙ্গ : মহিলা</p> <p>ফটো উপলব্ধ</p>	<p>87 LQX0164608</p> <p>নাম : সাগৰম কিস্কু পিতাৰ নাম: ভৰত কিস্কু ঘৰ নং : 15 বয়স : 28 লিঙ্গ : পুৰুষ</p> <p>ফটো উপলব্ধ</p>
<p>88 LQX0182352</p> <p>নাম : চুকুৰাম কিস্কু পিতাৰ নাম: ভৰত কিস্কু ঘৰ নং : 15 বয়স : 28 লিঙ্গ : পুৰুষ</p> <p>ফটো উপলব্ধ</p>	<p>89 LQX1119189</p> <p>নাম : ৰঞ্জনী হাঁসদা স্বামীৰ নাম: সাগৰাম কিস্কু ঘৰ নং : 15 বয়স : 27 লিঙ্গ : মহিলা</p> <p>ফটো উপলব্ধ</p>	<p>90 LQX0164749</p> <p>নাম : চুকুৰমুণি হাচদা স্বামীৰ নাম: ৰবিন কিস্কু ঘৰ নং : 15 বয়স : 27 লিঙ্গ : মহিলা</p> <p>ফটো উপলব্ধ</p>



# 91 নাম : ববিন কিস্ক পিতাৰ নাম: ভোৰোট কিস্ক ঘৰ নং : ১৫ বয়স : 31 লিঙ্গ : পুৰুষ	LQX0164756 ফটো উপলব্ধ	92 নাম : মুণিকা মূৰ্ম স্বামীৰ নাম: সুকুৰাম কিস্ক ঘৰ নং : ১৫ বয়স : 24 লিঙ্গ : মহিলা	LQX0522615 ফটো উপলব্ধ	93 নাম : ফুলমনি চৰেন স্বামীৰ নাম: স্তাটা কিস্ক ঘৰ নং : 15ক বয়স : 46 লিঙ্গ : মহিলা	PVJ0115873 ফটো উপলব্ধ
S 94 নাম : জুলি হেমব্রম স্বামীৰ নাম: চামেঞ্জ মূৰ্ম ঘৰ নং : ১৫ক বয়স : 33 লিঙ্গ : মহিলা	LQX0113555 ফটো উপলব্ধ	95 নাম : নমিতা ডেকা স্বামীৰ নাম: হৰিচন্দ্র ডেকা ঘৰ নং : ১৫খ বয়স : 47 লিঙ্গ : মহিলা	LQX8635152 ফটো উপলব্ধ	96 নাম : চুস্তা কিস্ক পিতাৰ নাম: ভৰত কিস্ক ঘৰ নং : ১৫ক বয়স : 40 লিঙ্গ : পুৰুষ	LQX8635129 ফটো উপলব্ধ
S 97 নাম : হপনা মূৰ্ম পিতাৰ নাম: ভৰত মূৰ্ম ঘৰ নং : ১৫ক বয়স : 39 লিঙ্গ : পুৰুষ	LQX8635118 ফটো উপলব্ধ	S 98 নাম : পাৰ্বতী টুড স্বামীৰ নাম: চুস্তা কিস্ক ঘৰ নং : ১৫খ বয়স : 34 লিঙ্গ : মহিলা	LQX8635130 ফটো উপলব্ধ	99 নাম : কুন্দলুং কিস্ক পিতাৰ নাম: ভৰত কিস্ক ঘৰ নং : ১৫ক বয়স : 33 লিঙ্গ : পুৰুষ	LQX8635141 ফটো উপলব্ধ
100 নাম : বুকমিনী ডেকা স্বামীৰ নাম: প্রদীপ ডেকা ঘৰ নং : ১৬ বয়স : 80 লিঙ্গ : মহিলা	LQX8635185 ফটো উপলব্ধ	101 নাম : হৰিচন্দ্র ডেকা পিতাৰ নাম: প্রদীপ ডেকা ঘৰ নং : ১৬ বয়স : 50 লিঙ্গ : পুৰুষ	LQX8635163 ফটো উপলব্ধ	102 নাম : লক্ষী ডেকা পিতাৰ নাম: প্রদীপ ডেকা ঘৰ নং : ১৬ বয়স : 45 লিঙ্গ : মহিলা	LQX8635196 ফটো উপলব্ধ
103 নাম : বিৰেন্দ্র ডেকা পিতাৰ নাম: প্রদীপ ডেকা ঘৰ নং : ১৬ বয়স : 42 লিঙ্গ : পুৰুষ	LQX8635209 ফটো উপলব্ধ	S 104 নাম : বশিা ডেকা স্বামীৰ নাম: বিৰেন্দ্র ডেকা ঘৰ নং : ১৬ বয়স : 34 লিঙ্গ : মহিলা	LQX8644073 ফটো উপলব্ধ	105 নাম : ছিলবিউছ কিস্ক পিতাৰ নাম: কাইন কিস্ক ঘৰ নং : ১৬ বয়স : 25 লিঙ্গ : পুৰুষ	LQX0481036 ফটো উপলব্ধ
106 নাম : মদল ৰাভা পিতাৰ নাম: বাবুল ৰাভা ঘৰ নং : ১৬ বয়স : 24 লিঙ্গ : পুৰুষ	LQX0439521 ফটো উপলব্ধ	107 নাম : ধুব ডেকা পিতাৰ নাম: হৰি চন্দ্র ডেকা ঘৰ নং : 16 বয়স : 21 লিঙ্গ : পুৰুষ	PVJ0007344 ফটো উপলব্ধ	E 108 নাম : সমেশ্বৰ ডেকা পিতাৰ নাম: লালু ডেকা ঘৰ নং : ১৭ বয়স : 67 লিঙ্গ : পুৰুষ	LQX8635232 ফটো উপলব্ধ
109 নাম : মাকুনী ডেকা স্বামীৰ নাম: সমেশ্বৰ ডেকা ঘৰ নং : ১৭ বয়স : 64 লিঙ্গ : মহিলা	LQX8635243 ফটো উপলব্ধ	110 নাম : আলবিনা টুড স্বামীৰ নাম: চেবেস্তিয়ান মূৰ্ম ঘৰ নং : ১৭ বয়স : 36 লিঙ্গ : মহিলা	LQX0172049 ফটো উপলব্ধ	111 নাম : গাৰিয়েল মূৰ্ম পিতাৰ নাম: ববিন মূৰ্ম ঘৰ নং : ১৭ বয়স : 36 লিঙ্গ : পুৰুষ	LQX8635276 ফটো উপলব্ধ
112 নাম : বৰ্নত মূৰ্ম পিতাৰ নাম: ববিন মূৰ্ম ঘৰ নং : ১৭ বয়স : 35 লিঙ্গ : পুৰুষ	LQX0172247 ফটো উপলব্ধ	113 নাম : মিন্টু ডেকা পিতাৰ নাম: সমেশ্বৰ ডেকা ঘৰ নং : ১৭ বয়স : 33 লিঙ্গ : পুৰুষ	LQX1644173 ফটো উপলব্ধ	114 নাম : পূৰ্বী বনিয়া পিতাৰ নাম: বৃপন বনিয়া ঘৰ নং : 17 বয়স : 33 লিঙ্গ : মহিলা	LQX8545253 ফটো উপলব্ধ
115 নাম : চেবেস্তিয়ান মূৰ্ম পিতাৰ নাম: ববিন মূৰ্ম ঘৰ নং : ১৭ বয়স : 30 লিঙ্গ : পুৰুষ	LQX0172445 ফটো উপলব্ধ	S 116 নাম : ববিতা ডেকা পিতাৰ নাম: সোমেশ্বৰ ডেকা ঘৰ নং : ১৭ বয়স : 29 লিঙ্গ : মহিলা	LQX1644220 ফটো উপলব্ধ	117 নাম : চম হাচদা পিতাৰ নাম: লক্ষীৰাম হাচদা ঘৰ নং : 17 বয়স : 29 লিঙ্গ : পুৰুষ	PVJ0030924 ফটো উপলব্ধ
118 নাম : ক্ৰেমেটীনা মূৰ্ম পিতাৰ নাম: ববিন মূৰ্ম ঘৰ নং : 17 বয়স : 23 লিঙ্গ : মহিলা	LQX1116748 ফটো উপলব্ধ	119 নাম : জানকী ডেকা পিতাৰ নাম: খিতেশ্বৰ ডেকা ঘৰ নং : 17 বয়স : 23 লিঙ্গ : মহিলা	PVJ0007310 ফটো উপলব্ধ	120 নাম : মতিন্ড চক্ৰৱৰ্তী পিতাৰ নাম: তুলাষি চক্ৰৱৰ্তী ঘৰ নং : ২০ বয়স : 58 লিঙ্গ : পুৰুষ	LQX0113621 ফটো উপলব্ধ



121 নাম : ভাৰতী ডেকা স্বামীৰ নাম: মতিশ্ৰী চক্ৰবৰ্তী ঘৰ নং : ১০ বয়স : 45 লিঙ্গ : মহিলা	LQX8635323 ফটো উপলব্ধ	122 নাম : দুৰ্গা মাডী পিতাৰ নাম: চকা মাডী ঘৰ নং : ১০ বয়স : 33 লিঙ্গ : পুৰুষ	LQX8643478 ফটো উপলব্ধ	123 নাম : ফুল হেমব্ৰম স্বামীৰ নাম: বাবিন হেমব্ৰম ঘৰ নং : 20ক বয়স : 43 লিঙ্গ : মহিলা	PVJ0110171 ফটো উপলব্ধ
124 নাম : পতেশ্বৰী ডেকা স্বামীৰ নাম: ভবেন ডেকা ঘৰ নং : ২১ বয়স : 70 লিঙ্গ : মহিলা	LQX8635345 ফটো উপলব্ধ	125 নাম : কমনে ডেকা পিতাৰ নাম: ভবেন ডেকা ঘৰ নং : ২১ বয়স : 51 লিঙ্গ : পুৰুষ	LQX8635356 ফটো উপলব্ধ	126 নাম : কুলেন ডেকা পিতাৰ নাম: ভবেন ডেকা ঘৰ নং : ২১ বয়স : 50 লিঙ্গ : পুৰুষ	LQX8635389 ফটো উপলব্ধ
127 নাম : কণিকা ডেকা স্বামীৰ নাম: কুলেন ডেকা ঘৰ নং : ২১ বয়স : 45 লিঙ্গ : মহিলা	LQX8635390 ফটো উপলব্ধ	128 নাম : জিনু ডেকা স্বামীৰ নাম: কমনে ডেকা ঘৰ নং : ২১ বয়স : 45 লিঙ্গ : মহিলা	LQX8635367 ফটো উপলব্ধ	129 নাম : মাধব ডেকা পিতাৰ নাম: ভবেন ডেকা ঘৰ নং : ২১ বয়স : 40 লিঙ্গ : পুৰুষ	LQX8635378 ফটো উপলব্ধ
130 নাম : অনপমা ৰাভা ডেকা স্বামীৰ নাম: মাধব ডেকা ঘৰ নং : ২১ বয়স : 30 লিঙ্গ : মহিলা	LQX0185728 ফটো উপলব্ধ	131 নাম : ধীৰাজ ডেকা পিতাৰ নাম: কামেন ডেকা ঘৰ নং : 21 বয়স : 20 লিঙ্গ : পুৰুষ	PVJ0007864 ফটো উপলব্ধ	132 নাম : কিশোৰ ডেকা পিতাৰ নাম: কামেন ডেকা ঘৰ নং : 21 বয়স : 20 লিঙ্গ : পুৰুষ	PVJ0061697 ফটো উপলব্ধ
# 133 নাম : লক্ষী ডেকা পিতাৰ নাম: ঘিনাই ডেকা ঘৰ নং : ২২ বয়স : 72 লিঙ্গ : পুৰুষ	LQX8635403 ফটো উপলব্ধ	134 নাম : বাবুল ডেকা পিতাৰ নাম: লক্ষী ডেকা ঘৰ নং : ২২ বয়স : 50 লিঙ্গ : পুৰুষ	LQX8635425 ফটো উপলব্ধ	135 নাম : নিলীমা ডেকা স্বামীৰ নাম: বাবুল ডেকা ঘৰ নং : ২২ বয়স : 45 লিঙ্গ : মহিলা	LQX8635436 ফটো উপলব্ধ
136 নাম : অজয় চন্দ্ৰ ডেকা পিতাৰ নাম: বাবুল ডেকা ঘৰ নং : ২২ বয়স : 29 লিঙ্গ : পুৰুষ	LQX0182154 ফটো উপলব্ধ	137 নাম : চন্দন ডেকা পিতাৰ নাম: বাবুল ডেকা ঘৰ নং : ২২ বয়স : 20 লিঙ্গ : পুৰুষ	PVJ0007914 ফটো উপলব্ধ	138 নাম : মনেশ্বৰ ডেকা পিতাৰ নাম: বিতিৰাম ডেকা ঘৰ নং : ২২ ক বয়স : 43 লিঙ্গ : পুৰুষ	LQX0187955 ফটো উপলব্ধ
139 নাম : মনমতী ডেকা স্বামীৰ নাম: ঘনেশ্বৰ ডেকা ঘৰ নং : ২২ ক বয়স : 37 লিঙ্গ : মহিলা	LQX0188045 ফটো উপলব্ধ	140 নাম : দম্বৰোধৰ ডেকা পিতাৰ নাম: ঘিনাই ডেকা ঘৰ নং : ২৩ বয়স : 67 লিঙ্গ : পুৰুষ	LQX8635447 ফটো উপলব্ধ	141 নাম : জয়মতী ডেকা স্বামীৰ নাম: দম্বৰোধৰ ডেকা ঘৰ নং : ২৩ বয়স : 62 লিঙ্গ : মহিলা	LQX8635458 ফটো উপলব্ধ
142 নাম : বাপন ডেকা পিতাৰ নাম: ডম্বৰোধৰ ডেকা ঘৰ নং : ২৩ বয়স : 37 লিঙ্গ : পুৰুষ	LQX8635469 ফটো উপলব্ধ	143 নাম : চম কিস্কু পিতাৰ নাম: বাঁছু কিস্কু ঘৰ নং : ৩২ বয়স : 35 লিঙ্গ : পুৰুষ	LQX8643536 ফটো উপলব্ধ	144 নাম : থমাচ কিস্কু পিতাৰ নাম: চুন্ কিস্কু ঘৰ নং : ৩২ বয়স : 35 লিঙ্গ : পুৰুষ	LQX8643489 ফটো উপলব্ধ
145 নাম : কেৰতিনা হেমব্ৰম পিতাৰ নাম: দুৰ্জন হেমব্ৰম ঘৰ নং : 23 বয়স : 35 লিঙ্গ : মহিলা	LQX8643741 ফটো উপলব্ধ	146 নাম : লক্ষী ডেকা স্বামীৰ নাম: বাপন ডেকা ঘৰ নং : ২৩ বয়স : 28 লিঙ্গ : মহিলা	LQX0115501 ফটো উপলব্ধ	147 নাম : নৰেন ডেকা পিতাৰ নাম: কেৰমেটা ডেকা ঘৰ নং : ২৪ বয়স : 59 লিঙ্গ : পুৰুষ	LQX8635470 ফটো উপলব্ধ
148 নাম : অনিমা ডেকা স্বামীৰ নাম: নৰেন ডেকা ঘৰ নং : ২৪ বয়স : 45 লিঙ্গ : মহিলা	LQX0128686 ফটো উপলব্ধ	S 149 নাম : পম্পী ডেকা পিতাৰ নাম: নৰেন ডেকা ঘৰ নং : ২৪ বয়স : 29 লিঙ্গ : মহিলা	LQX0128736 ফটো উপলব্ধ	150 নাম : লংকেশ্বৰ ডেকা পিতাৰ নাম: মহেন্দ্ৰ ডেকা ঘৰ নং : ২৫ বয়স : 52 লিঙ্গ : পুৰুষ	LQX8635492 ফটো উপলব্ধ



151 নাম : সবিতা ডেকা স্বামীৰ নাম: লংকেশ্বৰ ডেকা ঘৰ নং : ২৫ বয়স : 52 লিঙ্গ : মহিলা	LQX8635505 ফটো উপলব্ধ	152 নাম : টংকেশ্বৰ ডেকা পিতাৰ নাম: মহেন্দ্ৰ ডেকা ঘৰ নং : ২৫ বয়স : 45 লিঙ্গ : পুৰুষ	LQX8635516 ফটো উপলব্ধ	153 নাম : জ্যোতি ডেকা স্বামীৰ নাম: টংকেশ্বৰ ডেকা ঘৰ নং : ২৫ বয়স : 40 লিঙ্গ : মহিলা	LQX8635527 ফটো উপলব্ধ
154 নাম : কৌশিক ডেকা পিতাৰ নাম: লংকেশ্বৰ ডেকা ঘৰ নং : ২৫ বয়স : 25 লিঙ্গ : পুৰুষ	LQX0229211 ফটো উপলব্ধ	S 155 নাম : মলয়া ডেকা স্বামীৰ নাম: বঞ্জিত ডেকা ঘৰ নং : ২৫ বয়স : 25 লিঙ্গ : মহিলা	LQX0229302 ফটো উপলব্ধ	156 নাম : হিমাংশু ডেকা পিতাৰ নাম: টংকেশ্বৰ ডেকা ঘৰ নং : 25 বয়স : 20 লিঙ্গ : পুৰুষ	PVJ0007948 ফটো উপলব্ধ
157 নাম : বলি মহলীয়া পিতাৰ নাম: আলা মহলীয়া ঘৰ নং : ২৬ বয়স : 67 লিঙ্গ : পুৰুষ	LQX8635538 ফটো উপলব্ধ	158 নাম : গুণেশ্বৰী মহলীয়া স্বামীৰ নাম: বলি মহলীয়া ঘৰ নং : ২৬ বয়স : 52 লিঙ্গ : মহিলা	LQX8635549 ফটো উপলব্ধ	159 নাম : কুহিন ডেকা অন্যান্য: আলা মহলীয়া ঘৰ নং : ২৬ বয়স : 37 লিঙ্গ : পুৰুষ	LQX1644128 ফটো উপলব্ধ
160 নাম : বাম হেমব্ৰম পিতাৰ নাম: ধানেশ্বৰ হেমব্ৰম ঘৰ নং : ২৬ বয়স : 35 লিঙ্গ : পুৰুষ	LQX8643445 ফটো উপলব্ধ	161 নাম : টুটুমনি ডেকা স্বামীৰ নাম: কুহিন ডেকা ঘৰ নং : ২৬ বয়স : 33 লিঙ্গ : মহিলা	LQX1644264 ফটো উপলব্ধ	162 নাম : মন্থলি চৰেন স্বামীৰ নাম: বাম হেমব্ৰম ঘৰ নং : ২৬ বয়স : 31 লিঙ্গ : মহিলা	LQX8643990 ফটো উপলব্ধ
163 নাম : নয়নমণী মোহালিয়া পিতাৰ নাম: বোলী মোহালিয়া ঘৰ নং : ২৬ বয়স : 26 লিঙ্গ : মহিলা	LQX0229492 ফটো উপলব্ধ	164 নাম : আশীচ ডেকা পিতাৰ নাম: বালি ডেকা ঘৰ নং : 26 বয়স : 22 লিঙ্গ : পুৰুষ	LQX0570630 ফটো উপলব্ধ	165 নাম : অগনেশ চৰেন স্বামীৰ নাম: শিৱ টুটু ঘৰ নং : ২৭ বয়স : 45 লিঙ্গ : মহিলা	LQX8643956 ফটো উপলব্ধ
166 নাম : দেবেন ডেকা পিতাৰ নাম: নবীন ডেকা ঘৰ নং : ২৯ বয়স : 72 লিঙ্গ : পুৰুষ	LQX8635550 ফটো উপলব্ধ	167 নাম : প্ৰতীমা ডেকা স্বামীৰ নাম: দেবেন ডেকা ঘৰ নং : ২৯ বয়স : 67 লিঙ্গ : মহিলা	LQX8635561 ফটো উপলব্ধ	168 নাম : তনু ডেকা পিতাৰ নাম: দেবেন ডেকা ঘৰ নং : ২৯ বয়স : 45 লিঙ্গ : পুৰুষ	LQX8635572 ফটো উপলব্ধ
169 নাম : ধীৰেন ডেকা পিতাৰ নাম: দেবেন ডেকা ঘৰ নং : ২৯ বয়স : 38 লিঙ্গ : পুৰুষ	LQX8635594 ফটো উপলব্ধ	S 170 নাম : কৃষ্ণা ডেকা পিতাৰ নাম: টনো ডেকা ঘৰ নং : ২৯ বয়স : 32 লিঙ্গ : মহিলা	LQX8644153 ফটো উপলব্ধ	171 নাম : সুমিতা কিস্কু স্বামীৰ নাম: আগষ্ট কিস্কু ঘৰ নং : ২৯ বয়স : 28 লিঙ্গ : মহিলা	LQX0203257 ফটো উপলব্ধ
172 নাম : হৰেন ডেকা পিতাৰ নাম: কেৰমেটা ডেকা ঘৰ নং : ৩০ বয়স : 68 লিঙ্গ : পুৰুষ	LQX8635607 ফটো উপলব্ধ	173 নাম : জমালী ডেকা স্বামীৰ নাম: হৰেন ডেকা ঘৰ নং : ৩০ বয়স : 65 লিঙ্গ : মহিলা	LQX8635618 ফটো উপলব্ধ	174 নাম : প্ৰানজিত ডেকা পিতাৰ নাম: হৰেন ডেকা ঘৰ নং : ৩০ বয়স : 45 লিঙ্গ : পুৰুষ	LQX8635629 ফটো উপলব্ধ
175 নাম : ললিতা ডেকা স্বামীৰ নাম: প্ৰানজিত ডেকা ঘৰ নং : ৩০ বয়স : 44 লিঙ্গ : মহিলা	LQX0229120 ফটো উপলব্ধ	176 নাম : সঞ্চয় ডেকা পিতাৰ নাম: হৰেন ডেকা ঘৰ নং : ৩০ বয়স : 40 লিঙ্গ : পুৰুষ	LQX8635630 ফটো উপলব্ধ	177 নাম : বিনিতা ডেকা স্বামীৰ নাম: সঞ্চয় ডেকা ঘৰ নং : ৩০ বয়স : 36 লিঙ্গ : মহিলা	LQX8644131 ফটো উপলব্ধ
178 নাম : মাধে ডেকা পিতাৰ নাম: মুঠা ডেকা ঘৰ নং : ৩১ বয়স : 48 লিঙ্গ : মহিলা	LQX8635696 ফটো উপলব্ধ	179 নাম : মুকুট ডেকা পিতাৰ নাম: মুঠা ডেকা ঘৰ নং : ৩১ বয়স : 42 লিঙ্গ : পুৰুষ	LQX8635685 ফটো উপলব্ধ	180 নাম : জিনু ডেকা স্বামীৰ নাম: মুকুট ডেকা ঘৰ নং : ৩১ বয়স : 37 লিঙ্গ : মহিলা	LQX8635709 ফটো উপলব্ধ



181 নাম : বনিকা ডেকা স্বামীৰ নাম: পৰমেশ্বৰ ডেকা ঘৰ নং : 31 বয়স : 31 লিঙ্গ : মহিলা	PVJ0007765 ফটো উপলব্ধ	182 নাম : পৰমেশ্বৰ ডেকা মাতৃৰ নাম: মাধে ডেকা ঘৰ নং : 32 বয়স : 30 লিঙ্গ : পুৰুষ	LQX1644139 ফটো উপলব্ধ	183 নাম : প্ৰভাত ডেকা পিতাৰ নাম: খান্দু ডেকা ঘৰ নং : 32 বয়স : 50 লিঙ্গ : পুৰুষ	LQX8635710 ফটো উপলব্ধ
184 নাম : কেশবী ডেকা স্বামীৰ নাম: প্ৰভাত ডেকা ঘৰ নং : 32 বয়স : 48 লিঙ্গ : মহিলা	LQX8635721 ফটো উপলব্ধ	185 নাম : দিলীপ ডেকা পিতাৰ নাম: প্ৰভাত ডেকা ঘৰ নং : 32 বয়স : 31 লিঙ্গ : পুৰুষ	LQX8644244 ফটো উপলব্ধ	# 186 নাম : উষাবালা ডেকা পিতাৰ নাম: প্ৰভাত ডেকা ঘৰ নং : 32 বয়স : 28 লিঙ্গ : মহিলা	LQX0113035 ফটো উপলব্ধ
S2 187 নাম : বিমায়ল বেছৰা পিতাৰ নাম: চন্দিৰাম বেছৰা ঘৰ নং : 32 বয়স : 23 লিঙ্গ : পুৰুষ	LQX0572313 ফটো উপলব্ধ	188 নাম : খুটিয়া ডেকা পিতাৰ নাম: মহেন্দ্ৰ ডেকা ঘৰ নং : 33 বয়স : 65 লিঙ্গ : পুৰুষ	LQX8635732 ফটো উপলব্ধ	189 নাম : চাপেশ্বৰী ডেকা স্বামীৰ নাম: খুটিয়া ডেকা ঘৰ নং : 33 বয়স : 58 লিঙ্গ : মহিলা	LQX8635743 ফটো উপলব্ধ
190 নাম : গম্ভূৰাম ডেকা পিতাৰ নাম: খুটিয়া ডেকা ঘৰ নং : 33 বয়স : 36 লিঙ্গ : পুৰুষ	LQX8644299 ফটো উপলব্ধ	191 নাম : পিম্পী কোচ স্বামীৰ নাম: গম্ভূৰাম ডেকা ঘৰ নং : 33 বয়স : 35 লিঙ্গ : মহিলা	PVJ0054015 ফটো উপলব্ধ	192 নাম : দুখৰাম ডেকা পিতাৰ নাম: মহেন্দ্ৰ ডেকা ঘৰ নং : 33 বয়স : 60 লিঙ্গ : পুৰুষ	LQX8635754 ফটো উপলব্ধ
193 নাম : পমিলা ডেকা স্বামীৰ নাম: দুখৰাম ডেকা ঘৰ নং : 38 বয়স : 55 লিঙ্গ : মহিলা	LQX8635765 ফটো উপলব্ধ	194 নাম : নন্দেশ্বৰ ডেকা পিতাৰ নাম: দুখুৰাম ডেকা ঘৰ নং : 38 বয়স : 30 লিঙ্গ : পুৰুষ	LQX8644211 ফটো উপলব্ধ	195 নাম : পল্লবী ডেকা স্বামীৰ নাম: খগেশ্বৰ ডেকা ঘৰ নং : 34 বয়স : 30 লিঙ্গ : মহিলা	PVJ0102244 ফটো উপলব্ধ
196 নাম : খৰ্গেশ্বৰ ডেকা পিতাৰ নাম: দুখৰাম ডেকা ঘৰ নং : 38 বয়স : 28 লিঙ্গ : পুৰুষ	LQX0131326 ফটো উপলব্ধ	197 নাম : বৰ্ণালী কোচ স্বামীৰ নাম: নন্দেশ্বৰ ডেকা ঘৰ নং : 34 বয়স : 27 লিঙ্গ : মহিলা	PVJ0054239 ফটো উপলব্ধ	E 198 নাম : কহেশ্বৰী ডেকা স্বামীৰ নাম: কমলেশ্বৰ ডেকা ঘৰ নং : 35 বয়স : 85 লিঙ্গ : মহিলা	LQX8635776 ফটো উপলব্ধ
199 নাম : ৰুমিতা ডেকা পিতাৰ নাম: কমলেশ্বৰ ডেকা ঘৰ নং : 35 বয়স : 45 লিঙ্গ : মহিলা	LQX8635787 ফটো উপলব্ধ	200 নাম : বাবুল ডেকা মাতৃৰ নাম: কহেশ্বৰী ডেকা ঘৰ নং : 35 বয়স : 40 লিঙ্গ : পুৰুষ	LQX8644277 ফটো উপলব্ধ	201 নাম : অনিতা ডেকা মাতৃৰ নাম: বাবুল ডেকা ঘৰ নং : 35 বয়স : 36 লিঙ্গ : মহিলা	LQX8644142 ফটো উপলব্ধ
202 নাম : কমল খেৰকটাৰী পিতাৰ নাম: ৰাজীব খেৰকটাৰী ঘৰ নং : 35 বয়স : 19 লিঙ্গ : পুৰুষ	PVJ0135327 ফটো উপলব্ধ	203 নাম : পানীৰাম ডেকা পিতাৰ নাম: খান্দু ডেকা ঘৰ নং : 35 বয়স : 62 লিঙ্গ : পুৰুষ	LQX8635823 ফটো উপলব্ধ	204 নাম : ভবেন ডেকা পিতাৰ নাম: আলু ডেকা ঘৰ নং : 36 বয়স : 42 লিঙ্গ : পুৰুষ	LQX8635801 ফটো উপলব্ধ
205 নাম : পূৰ্ণিমা ডেকা স্বামীৰ নাম: ভবেন ডেকা ঘৰ নং : 36 বয়স : 39 লিঙ্গ : মহিলা	LQX1612573 ফটো উপলব্ধ	206 নাম : অঞ্জুমানি ডেকা পিতাৰ নাম: ভবেন ডেকা ঘৰ নং : 36 বয়স : 19 লিঙ্গ : মহিলা	PVJ0102236 ফটো উপলব্ধ	207 নাম : জিন্তু ডেকা পিতাৰ নাম: পানীৰাম ডেকা ঘৰ নং : 36 বয়স : 22 লিঙ্গ : পুৰুষ	LQX7677529 ফটো উপলব্ধ
S 208 নাম : চিত্ৰলেখা ডেকা পিতাৰ নাম: পানীৰাম ডেকা ঘৰ নং : 36 বয়স : 28 লিঙ্গ : মহিলা	LQX0285775 ফটো উপলব্ধ	209 নাম : তম্বুৰাম ডেকা পিতাৰ নাম: বেটিৰাম ডেকা ঘৰ নং : 36 বয়স : 65 লিঙ্গ : পুৰুষ	LQX8635889 ফটো উপলব্ধ	210 নাম : চন্দিকা ডেকা স্বামীৰ নাম: তম্বুৰাম ডেকা ঘৰ নং : 36 বয়স : 58 লিঙ্গ : মহিলা	LQX8635878 ফটো উপলব্ধ



#2 211 নাম : উপেশ্বৰী ডেকা স্বামীৰ নাম: পানীৰাম ডেকা ঘৰ নং : ৩৬ক বয়স : 53 লিঙ্গ : মহিলা	LQX8635834 ফটো উপলব্ধ	212 নাম : বাসন্তী ডেকা স্বামীৰ নাম: বিৰেন ডেকা ঘৰ নং : ৩৬খ বয়স : 44 লিঙ্গ : মহিলা	LQX8635867 ফটো উপলব্ধ	S 213 নাম : জয়ন্তী ডেকা পিতাৰ নাম: তম্বুৰাম ডেকা ঘৰ নং : ৩৬গ বয়স : 39 লিঙ্গ : মহিলা	LQX8635890 ফটো উপলব্ধ
#2 214 নাম : খৰ্গেশ্বৰ ডেকা পিতাৰ নাম: তম্বুৰাম ডেকা ঘৰ নং : ৩৬গ বয়স : 36 লিঙ্গ : পুৰুষ	LQX8635903 ফটো উপলব্ধ	215 নাম : জোনমনি ডেকা স্বামীৰ নাম: খৰ্গেশ্বৰ ডেকা ঘৰ নং : ৩৬গ বয়স : 34 লিঙ্গ : মহিলা	LQX8635914 ফটো উপলব্ধ	216 নাম : উপেন্দ্ৰ ডেকা পিতাৰ নাম: জনাৰাম ডেকা ঘৰ নং : ৩৬ বয়স : 72 লিঙ্গ : পুৰুষ	LQX8635925 ফটো উপলব্ধ
217 নাম : মণিকা মাৰ্ভি স্বামীৰ নাম: লিলাবিনুশ হেমব্রম ঘৰ নং : 38 বয়স : 26 লিঙ্গ : মহিলা	LQX1152800 ফটো উপলব্ধ	218 নাম : পনিৰাম ডেকা পিতাৰ নাম: জনাৰাম ডেকা ঘৰ নং : ৪০ বয়স : 62 লিঙ্গ : পুৰুষ	LQX8635947 ফটো উপলব্ধ	219 নাম : মায়ী ডেকা স্বামীৰ নাম: পপিৰাম ডেকা ঘৰ নং : ৪০ বয়স : 58 লিঙ্গ : মহিলা	LQX8635958 ফটো উপলব্ধ
220 নাম : বনু ডেকা পিতাৰ নাম: চাউতৰা ডেকা ঘৰ নং : ৪০ বয়স : 27 লিঙ্গ : মহিলা	LQX0306233 ফটো উপলব্ধ	221 নাম : ৰবি ডেকা পিতাৰ নাম: কাঞ্চন ডেকা ঘৰ নং : ৪১ বয়স : 58 লিঙ্গ : পুৰুষ	LQX8635970 ফটো উপলব্ধ	222 নাম : পক্ষেশ্বৰী ডেকা স্বামীৰ নাম: ৰবি ডেকা ঘৰ নং : ৪১ বয়স : 50 লিঙ্গ : মহিলা	LQX8635981 ফটো উপলব্ধ
223 নাম : চচেন ডেকা পিতাৰ নাম: কানচন ডেকা ঘৰ নং : ৪১ বয়স : 45 লিঙ্গ : পুৰুষ	LQX8636008 ফটো উপলব্ধ	224 নাম : মমী ডেকা স্বামীৰ নাম: চচেন ডেকা ঘৰ নং : ৪১ বয়স : 29 লিঙ্গ : মহিলা	LQX0222687 ফটো উপলব্ধ	S 225 নাম : দুলমনি ডেকা পিতাৰ নাম: ৰবি ডেকা ঘৰ নং : 41 বয়স : 24 লিঙ্গ : মহিলা	PVJ0007872 ফটো উপলব্ধ
S 226 নাম : মল্লিকা ডেকা পিতাৰ নাম: ৰবিৰাম ডেকা ঘৰ নং : 41 বয়স : 22 লিঙ্গ : মহিলা	PVJ0007260 ফটো উপলব্ধ	227 নাম : উমেকা মোছাহাৰী পিতাৰ নাম: উদজল মোছাহাৰী ঘৰ নং : 41 বয়স : 20 লিঙ্গ : মহিলা	PVJ0095323 ফটো উপলব্ধ	S 228 নাম : অনালী বসুমতাৰী পিতাৰ নাম: ধনেশ্বৰ বসুমতাৰী ঘৰ নং : ৪২ বয়স : 32 লিঙ্গ : মহিলা	LQX8643923 ফটো উপলব্ধ
229 নাম : কাশী ৰাম ডেকা পিতাৰ নাম: ঘূটা ডেকা ঘৰ নং : 43 বয়স : 65 লিঙ্গ : পুৰুষ	LQX8636019 ফটো উপলব্ধ	230 নাম : মালা ডেকা স্বামীৰ নাম: কাচি ডেকা ঘৰ নং : ৪৩ বয়স : 60 লিঙ্গ : মহিলা	LQX8636020 ফটো উপলব্ধ	231 নাম : বিমল ডেকা পিতাৰ নাম: কাশিৰাম ডেকা ঘৰ নং : ৪৩ বয়স : 35 লিঙ্গ : পুৰুষ	LQX8644197 ফটো উপলব্ধ
232 নাম : বিজু ডেকা পিতাৰ নাম: কাচিৰাম ডেকা ঘৰ নং : ৪৩ বয়স : 33 লিঙ্গ : পুৰুষ	LQX8644200 ফটো উপলব্ধ	233 নাম : হিমা মহলীয়া স্বামীৰ নাম: বিমল ডেকা ঘৰ নং : 43 বয়স : 30 লিঙ্গ : মহিলা	LQX7678931 ফটো উপলব্ধ	234 নাম : বাৰনাবাহু হেমব্রম পিতাৰ নাম: বিমল হেমব্রম ঘৰ নং : ৪৪ বয়স : 31 লিঙ্গ : পুৰুষ	LQX8643581 ফটো উপলব্ধ
235 নাম : ৰমিলা বসুমতাৰী স্বামীৰ নাম: সজেন বসুমতাৰী ঘৰ নং : ৪৬ বয়স : 60 লিঙ্গ : মহিলা	LQX8636086 ফটো উপলব্ধ	236 নাম : মাগুৰাম বসুমতাৰী পিতাৰ নাম: চজেন বসুমতাৰী ঘৰ নং : ৪৬ বয়স : 40 লিঙ্গ : পুৰুষ	LQX8636097 ফটো উপলব্ধ	237 নাম : কুশিলা বসুমতাৰী স্বামীৰ নাম: মাগুৰাম বসুমতাৰী ঘৰ নং : ৪৬ বয়স : 39 লিঙ্গ : মহিলা	LQX8636100 ফটো উপলব্ধ
S 238 নাম : বৃন্দৰাম বগলাৰী পিতাৰ নাম: কামেশ্বৰ বগলাৰী ঘৰ নং : 46 বয়স : 39 লিঙ্গ : পুৰুষ	LQX8643683 ফটো উপলব্ধ	S 239 নাম : জয়া বগলাৰী স্বামীৰ নাম: বৃন্দৰাম বগলাৰী ঘৰ নং : ৪৬ বয়স : 32 লিঙ্গ : মহিলা	LQX0220723 ফটো উপলব্ধ	240 নাম : কান্দৰাম বসুমতাৰী পিতাৰ নাম: সজেন বসুমতাৰী ঘৰ নং : ৪৬ বয়স : 32 লিঙ্গ : পুৰুষ	LQX8643592 ফটো উপলব্ধ



<p>S 241 LQX8644084</p> <p>নাম : ৰেইচময় বসুমতাৰী পিতাৰ নাম : চন্দ্ৰেশ বসুমতাৰী ঘৰ নং : ৪৬ বয়স : ৩০ লিঙ্গ : মহিলা</p> <p>ফটো উপলব্ধ</p>	<p>242 LQX7654734</p> <p>নাম : জিত বসুমতাৰী পিতাৰ নাম : মণ্ডিৰাম বসুমতাৰী ঘৰ নং : ৪৬ বয়স : ২৩ লিঙ্গ : পুৰুষ</p> <p>ফটো উপলব্ধ</p>	<p>243 LQX7654718</p> <p>নাম : মিথন বসুমতাৰী পিতাৰ নাম : মণ্ডিৰাম বসুমতাৰী ঘৰ নং : ৪৬ বয়স : ২১ লিঙ্গ : পুৰুষ</p> <p>ফটো উপলব্ধ</p>
<p>244 LQX8636122</p> <p>নাম : দেবী কুমাৰী স্বামীৰ নাম : পহলমান নেওপানে ঘৰ নং : ৪৮ বয়স : ৪২ লিঙ্গ : মহিলা</p> <p>ফটো উপলব্ধ</p>	<p>245 LQX8636133</p> <p>নাম : ইন্দ্ৰ বাহাদুৰ ছেত্ৰী পিতাৰ নাম : পহলমান নেওপানে ঘৰ নং : ৪৮ বয়স : ৫৫ লিঙ্গ : পুৰুষ</p> <p>ফটো উপলব্ধ</p>	<p>246 LQX8636144</p> <p>নাম : ভূপাল নেউপাণে পিতাৰ নাম : পহলমান নেওপানে ঘৰ নং : ৪৮ বয়স : ৫০ লিঙ্গ : পুৰুষ</p> <p>ফটো উপলব্ধ</p>
<p>247 LQX8636166</p> <p>নাম : টংকমায়ী দেবী স্বামীৰ নাম : ইন্দ্ৰ বাহাদুৰ ছেত্ৰী ঘৰ নং : ৪৮ বয়স : ৪৪ লিঙ্গ : মহিলা</p> <p>ফটো উপলব্ধ</p>	<p>248 LQX8636188</p> <p>নাম : টংক মায়ী ছেত্ৰী স্বামীৰ নাম : ভূপাল নেউপাণে ঘৰ নং : ৪৮ বয়স : ৩৭ লিঙ্গ : মহিলা</p> <p>ফটো উপলব্ধ</p>	<p>249 LQX0379875</p> <p>নাম : নিশা দেবী পিতাৰ নাম : ইন্দ্ৰ বাহাদুৰ ছেত্ৰী ঘৰ নং : ৪৮ বয়স : ২৫ লিঙ্গ : মহিলা</p> <p>ফটো উপলব্ধ</p>
<p>250 LQX8636213</p> <p>নাম : বালা দেবী স্বামীৰ নাম : লীল বাঃ নেওপানে ঘৰ নং : ৪৯ বয়স : ৫৭ লিঙ্গ : মহিলা</p> <p>ফটো উপলব্ধ</p>	<p>251 LQX8636224</p> <p>নাম : ভাগী দেবী স্বামীৰ নাম : লীল বাঃ নেওপানে ঘৰ নং : ৪৯ বয়স : ৫৪ লিঙ্গ : মহিলা</p> <p>ফটো উপলব্ধ</p>	<p>252 LQX8644266</p> <p>নাম : যুৱৰাজ নেওপানে পিতাৰ নাম : লীল বাহাদুৰ নেওপানে ঘৰ নং : ৪৯ বয়স : ৩৪ লিঙ্গ : পুৰুষ</p> <p>ফটো উপলব্ধ</p>
<p>253 LQX1612506</p> <p>নাম : ধিৰজ নেৱপাম পিতাৰ নাম : লীল বাঃ নেৱপাম ঘৰ নং : ৪৯ বয়স : ৩১ লিঙ্গ : পুৰুষ</p> <p>ফটো উপলব্ধ</p>	<p>254 LQX1612528</p> <p>নাম : ৰূপক নেৱপাম পিতাৰ নাম : লীল বাঃ নেৱপাম ঘৰ নং : ৪৯ বয়স : ৩১ লিঙ্গ : পুৰুষ</p> <p>ফটো উপলব্ধ</p>	<p>255 PVJ0054056</p> <p>নাম : সুভদ্রা দেবী স্বামীৰ নাম : যুৱজ নেউপানে ঘৰ নং : ৪৯ বয়স : ৩১ লিঙ্গ : মহিলা</p> <p>ফটো উপলব্ধ</p>
<p>256 PVJ0054163</p> <p>নাম : গীতা দেবী স্বামীৰ নাম : ৰূপক নেউপানে ঘৰ নং : ৪৯ বয়স : ৩০ লিঙ্গ : মহিলা</p> <p>ফটো উপলব্ধ</p>	<p>257 LQX0306225</p> <p>নাম : বিৰাজ নেওপানী পিতাৰ নাম : লীলবাহাদুৰ নেওপানী ঘৰ নং : ৪৯ বয়স : ২৯ লিঙ্গ : পুৰুষ</p> <p>ফটো উপলব্ধ</p>	<p>258 PVJ0054072</p> <p>নাম : যশোদা দেবী স্বামীৰ নাম : বিৰাজ নেউপানে ঘৰ নং : ৪৯ বয়স : ২৯ লিঙ্গ : মহিলা</p> <p>ফটো উপলব্ধ</p>
<p>S 259 LQX7672223</p> <p>নাম : মহেশ্বৰী খৰু চত্ৰী পিতাৰ নাম : ধিৰজ নেউপানে ঘৰ নং : ৪৯ বয়স : ২৫ লিঙ্গ : মহিলা</p> <p>ফটো উপলব্ধ</p>	<p>E 260 LQX8636235</p> <p>নাম : মঙ্গল বড়ো পিতাৰ নাম : চন্দ্ৰলা বড়ো ঘৰ নং : ৫০ বয়স : ৬৫ লিঙ্গ : পুৰুষ</p> <p>ফটো উপলব্ধ</p>	<p>261 LQX8643627</p> <p>নাম : ফাগুৰাম বড়ো পিতাৰ নাম : মংগল বড়ো ঘৰ নং : ৫০ বয়স : ৩৩ লিঙ্গ : পুৰুষ</p> <p>ফটো উপলব্ধ</p>
<p>S 262 LQX8643694</p> <p>নাম : ৰমণী বড়ো পিতাৰ নাম : মঙ্গল বড়ো ঘৰ নং : ৫০ বয়স : ৪১ লিঙ্গ : মহিলা</p> <p>ফটো উপলব্ধ</p>	<p>263 LQX0432781</p> <p>নাম : চনাথি বড়ো স্বামীৰ নাম : ফাগুৰাম বড়ো ঘৰ নং : ৫০ বয়স : ৩০ লিঙ্গ : মহিলা</p> <p>ফটো উপলব্ধ</p>	<p>264 LQX0232686</p> <p>নাম : বিপুল বড়ো পিতাৰ নাম : মংগল বড়ো ঘৰ নং : ৫০ বয়স : ২৭ লিঙ্গ : পুৰুষ</p> <p>ফটো উপলব্ধ</p>
<p>265 LQX0117010</p> <p>নাম : দৈমালা বড়ো পিতাৰ নাম : মংগল বড়ো ঘৰ নং : ৫০ বয়স : ২৭ লিঙ্গ : পুৰুষ</p> <p>ফটো উপলব্ধ</p>	<p>266 LQX0424853</p> <p>নাম : নিৰ্মালি বড়ো স্বামীৰ নাম : বিপুল বড়ো ঘৰ নং : ৫০ বয়স : ২৫ লিঙ্গ : মহিলা</p> <p>ফটো উপলব্ধ</p>	<p>267 LQX0428375</p> <p>নাম : ৰবিনা বড়ো স্বামীৰ নাম : দৈমালা বড়ো ঘৰ নং : ৫০ বয়স : ২৫ লিঙ্গ : মহিলা</p> <p>ফটো উপলব্ধ</p>
<p>268 LQX8636268</p> <p>নাম : কামাল বাহাদুৰ চত্ৰী পিতাৰ নাম : ভিম বাহাদুৰ চত্ৰী ঘৰ নং : ৫২ বয়স : ৪৫ লিঙ্গ : পুৰুষ</p> <p>ফটো উপলব্ধ</p>	<p>269 LQX1612551</p> <p>নাম : ওমা দেবী স্বামীৰ নাম : কমল বাহাদুৰ ছেত্ৰী ঘৰ নং : ৫২ বয়স : ৩৬ লিঙ্গ : মহিলা</p> <p>ফটো উপলব্ধ</p>	<p>S 270 LQX8636280</p> <p>নাম : প্ৰিয়া বাগুৱাৰী পিতাৰ নাম : প্ৰবিন বাগুৱাৰী ঘৰ নং : ৫২ বয়স : ৩২ লিঙ্গ : মহিলা</p> <p>ফটো উপলব্ধ</p>



271 নাম : বৌদ্ধ খৰ্কা পিতাৰ নাম: টেক বাহাদুৰ ছেত্ৰী ঘৰ নং : ৫৩ বয়স : 60 লিঙ্গ : পুৰুষ	LQX8636291 ফটো উপলব্ধ	272 নাম : দেবীমায়া ছেত্ৰী স্বামীৰ নাম: বৌদ্ধ বাহাদুৰ ছেত্ৰী ঘৰ নং : ৫৩ বয়স : 42 লিঙ্গ : মহিলা	LQX8636304 ফটো উপলব্ধ	273 নাম : দেবৰাজ খৰ্কা চেত্ৰী পিতাৰ নাম: বৌদ্ধ বাহাদুৰ ছেত্ৰী ঘৰ নং : ৫৩ বয়স : 26 লিঙ্গ : পুৰুষ	LQX0523035 ফটো উপলব্ধ
274 নাম : গিতা দেবী পিতাৰ নাম: ডাম্বৰ চেত্ৰী ঘৰ নং : 53 বয়স : 22 লিঙ্গ : মহিলা	LQX7680747 ফটো উপলব্ধ	E 275 নাম : নগেন্দ্ৰ বাহাদুৰ ছেত্ৰী পিতাৰ নাম: নৰ বাহাদুৰ ছেত্ৰী ঘৰ নং : ৫৪ বয়স : 83 লিঙ্গ : পুৰুষ	LQX8636326 ফটো উপলব্ধ	276 নাম : প্ৰিতম ছেত্ৰী পিতাৰ নাম: নগেন্দ্ৰ বাহাদুৰ ছেত্ৰী ঘৰ নং : 54 বয়স : 55 লিঙ্গ : পুৰুষ	LQX8636348 ফটো উপলব্ধ
277 নাম : বল বাহাদুৰ ছেত্ৰী পিতাৰ নাম: নগেন্দ্ৰ বাঃ ছেত্ৰী ঘৰ নং : ৫৪ বয়স : 52 লিঙ্গ : পুৰুষ	LQX8636360 ফটো উপলব্ধ	278 নাম : ৰীতা চেত্ৰী স্বামীৰ নাম: প্ৰিতম ছেত্ৰী ঘৰ নং : ৫৪ বয়স : 52 লিঙ্গ : মহিলা	LQX8636359 ফটো উপলব্ধ	S 279 নাম : কিশোৰ বাঃ ছেত্ৰী পিতাৰ নাম: নগেন্দ্ৰ বাঃ ছেত্ৰী ঘৰ নং : ৫৪ বয়স : 50 লিঙ্গ : পুৰুষ	LQX8636371 ফটো উপলব্ধ
S 280 নাম : সুক্ৰী বাগ্গাৰী স্বামীৰ নাম: অম্ৰীয়াচ বাগ্গাৰী ঘৰ নং : ৫৪ বয়স : 41 লিঙ্গ : মহিলা	LQX8636393 ফটো উপলব্ধ	281 নাম : তেজ বাহাদুৰ ছেত্ৰী পিতাৰ নাম: নগেন্দ্ৰ বাঃ ছেত্ৰী ঘৰ নং : ৫৪ বয়স : 40 লিঙ্গ : পুৰুষ	LQX8636382 ফটো উপলব্ধ	282 নাম : সাবিত্ৰী দেবী স্বামীৰ নাম: বল বাহাদুৰ ছেত্ৰী ঘৰ নং : ৫৪ বয়স : 40 লিঙ্গ : মহিলা	LQX8636315 ফটো উপলব্ধ
283 নাম : সুজতা দেবী স্বামীৰ নাম: তেজ বাঃ ছেত্ৰী ঘৰ নং : ৫৪ বয়স : 30 লিঙ্গ : মহিলা	LQX1612539 ফটো উপলব্ধ	S 284 নাম : সুচমা দেবী পিতাৰ নাম: প্ৰিতম বা ছেত্ৰী ঘৰ নং : ৫৪ বয়স : 29 লিঙ্গ : মহিলা	LQX0181990 ফটো উপলব্ধ	285 নাম : মাথেও বাগ্গাৰী পিতাৰ নাম: আলবিচ বাগ্গাৰী ঘৰ নং : ৫৪ বয়স : 24 লিঙ্গ : পুৰুষ	LQX0448126 ফটো উপলব্ধ
286 নাম : স্মন চেত্ৰী পিতাৰ নাম: প্ৰিটোম চেত্ৰী ঘৰ নং : ৫৪ বয়স : 24 লিঙ্গ : পুৰুষ	LQX0463000 ফটো উপলব্ধ	287 নাম : তাৰা দেবী পিতাৰ নাম: বল বাহাদুৰ ছেত্ৰী ঘৰ নং : 54 বয়স : 19 লিঙ্গ : মহিলা	PVJ0094169 ফটো উপলব্ধ	288 নাম : স্মিত বাগ্গাৰী পিতাৰ নাম: সিৰানিশ বাগ্গাৰী ঘৰ নং : 54ক বয়স : 20 লিঙ্গ : পুৰুষ	PVJ0025452 ফটো উপলব্ধ
289 নাম : চন্দ্ৰ বাহাদুৰ ছেত্ৰী পিতাৰ নাম: জয় বাহাদুৰ ছেত্ৰী ঘৰ নং : ৫৫ বয়স : 54 লিঙ্গ : পুৰুষ	LQX8636406 ফটো উপলব্ধ	290 নাম : খেম কুমাৰী চেত্ৰী স্বামীৰ নাম: চন্দ্ৰ বাহাদুৰ ছেত্ৰী ঘৰ নং : ৫৫ বয়স : 48 লিঙ্গ : মহিলা	LQX8636417 ফটো উপলব্ধ	291 নাম : ৰিজ ছেত্ৰী পিতাৰ নাম: চন্দ্ৰ বা ছেত্ৰী ঘৰ নং : ৫৫ বয়স : 27 লিঙ্গ : পুৰুষ	LQX0183764 ফটো উপলব্ধ
292 নাম : ৰিতু দেবী পিতাৰ নাম: চন্দ্ৰ বাহাদুৰ ছেত্ৰী ঘৰ নং : ৫৫ বয়স : 24 লিঙ্গ : মহিলা	LQX0479204 ফটো উপলব্ধ	293 নাম : জাফুঙ্গাসাৰ ব্ৰহ্ম পিতাৰ নাম: টকেশ্বৰ ব্ৰহ্ম ঘৰ নং : ৫৫ বয়স : 23 লিঙ্গ : পুৰুষ	LQX0491829 ফটো উপলব্ধ	294 নাম : চৰিন বাগ্গাৰী পিতাৰ নাম: মেখেল বাগ্গাৰী ঘৰ নং : ৫৬ বয়স : 68 লিঙ্গ : পুৰুষ	LQX8636428 ফটো উপলব্ধ
295 নাম : মনিকা বাগ্গাৰী স্বামীৰ নাম: চৰিন বাগ্গাৰী ঘৰ নং : ৫৬ বয়স : 65 লিঙ্গ : মহিলা	LQX8636439 ফটো উপলব্ধ	S 296 নাম : মাচি বাগ্গাৰী পিতাৰ নাম: চৰিন বাগ্গাৰী ঘৰ নং : ৫৬ বয়স : 45 লিঙ্গ : পুৰুষ	LQX8636440 ফটো উপলব্ধ	S 297 নাম : মেক্কিক বাগ্গাৰী স্বামীৰ নাম: মাচি বাগ্গাৰী ঘৰ নং : ৫৬ বয়স : 44 লিঙ্গ : মহিলা	LQX8636451 ফটো উপলব্ধ
298 নাম : ৰচিত বাগ্গাৰী পিতাৰ নাম: চৰিন বাগ্গাৰী ঘৰ নং : ৫৬ বয়স : 42 লিঙ্গ : পুৰুষ	LQX8636462 ফটো উপলব্ধ	299 নাম : ৰেমিচ বাগ্গাৰী পিতাৰ নাম: চৰিন বাগ্গাৰী ঘৰ নং : ৫৬ বয়স : 40 লিঙ্গ : পুৰুষ	LQX8636473 ফটো উপলব্ধ	S 300 নাম : ৰবেট বাগ্গাৰী পিতাৰ নাম: চৰিন বাগ্গাৰী ঘৰ নং : ৫৬ বয়স : 38 লিঙ্গ : পুৰুষ	LQX8636484 ফটো উপলব্ধ



301 নাম : জমৈ বাগ্গাৰী স্বামীৰ নাম : ৰচিত বাগ্গাৰী ঘৰ নং : ৫৬ বয়স : 38 লিঙ্গ : মহিলা	LQX0114314 ফটো উপলব্ধ	302 নাম : মায়ী বাগ্গাৰী স্বামীৰ নাম : ৰোমচ বাগ্গাৰী ঘৰ নং : ৫৬ বয়স : 37 লিঙ্গ : মহিলা	LQX8636519 ফটো উপলব্ধ	S 303 নাম : আগাষ্টিনা বাগ্গাৰী স্বামীৰ নাম : ৰেটেট বাগ্গাৰী ঘৰ নং : ৫৬ বয়স : 36 লিঙ্গ : মহিলা	LQX8636508 ফটো উপলব্ধ
304 নাম : ৰঞ্জিত বাগ্গাৰী পিতাৰ নাম : চৰ্বিন বাগ্গাৰী ঘৰ নং : ৫৬ বয়স : 35 লিঙ্গ : পুৰুষ	LQX8636495 ফটো উপলব্ধ	S 305 নাম : জনপল বাগ্গাৰী পিতাৰ নাম : বিনোচ বাগ্গাৰী ঘৰ নং : ৫৬ বয়স : 25 লিঙ্গ : পুৰুষ	LQX0218842 ফটো উপলব্ধ	306 নাম : ৰুবেন বাগ্গাৰী পিতাৰ নাম : সবীন বাগ্গাৰী ঘৰ নং : 56 বয়স : 21 লিঙ্গ : পুৰুষ	PVJ0134866 ফটো উপলব্ধ
R 307 নাম : ৰুবেন বাগ্গাৰী পিতাৰ নাম : সন্ধান বাগ্গাৰী ঘৰ নং : 56 বয়স : 20 লিঙ্গ : পুৰুষ	PVJ0097436 ফটো উপলব্ধ	308 নাম : ৰমে বাগ্গাৰী স্বামীৰ নাম : নবীন বাগ্গাৰী ঘৰ নং : ৫৭ বয়স : 52 লিঙ্গ : মহিলা	LQX8636542 ফটো উপলব্ধ	309 নাম : ৰৈচমৈ বাগ্গাৰী পিতাৰ নাম : নবীন বাগ্গাৰী ঘৰ নং : ৫৭ বয়স : 32 লিঙ্গ : মহিলা	LQX8636520 ফটো উপলব্ধ
310 নাম : নেৰচন বাগ্গাৰী মাতৃৰ নাম : নবীন বাগ্গাৰী ঘৰ নং : ৫৭ বয়স : 28 লিঙ্গ : পুৰুষ	LQX0094938 ফটো উপলব্ধ	# 311 নাম : জোনাচ বাগ্গাৰী পিতাৰ নাম : চানিয়েল বাগ্গাৰী ঘৰ নং : ৫৮ বয়স : 72 লিঙ্গ : পুৰুষ	LQX8636553 ফটো উপলব্ধ	312 নাম : বিলাহী বাগ্গাৰী স্বামীৰ নাম : জুনাচ বাগ্গাৰী ঘৰ নং : ৫৮ বয়স : 68 লিঙ্গ : মহিলা	LQX8636564 ফটো উপলব্ধ
313 নাম : জৰ্জ বাগ্গাৰী পিতাৰ নাম : জুনশ বাগ্গাৰী ঘৰ নং : ৫৮ বয়স : 45 লিঙ্গ : পুৰুষ	LQX8636575 ফটো উপলব্ধ	314 নাম : আগাষ্টিন বগলাৰী পিতাৰ নাম : জুনাচ বাগ্গাৰী ঘৰ নং : ৫৮ বয়স : 40 লিঙ্গ : পুৰুষ	LQX8636586 ফটো উপলব্ধ	315 নাম : সুলেখা বাগ্গাৰী স্বামীৰ নাম : আগাষ্টিন বাগ্গাৰী ঘৰ নং : ৫৮ বয়স : 39 লিঙ্গ : মহিলা	LQX8636597 ফটো উপলব্ধ
316 নাম : বিবাৰী বাগ্গাৰী স্বামীৰ নাম : জৰ্জ বাগ্গাৰী ঘৰ নং : ৫৮ বয়স : 39 লিঙ্গ : মহিলা	LQX8636600 ফটো উপলব্ধ	317 নাম : ইলিচা বসুমতাৰী পিতাৰ নাম : প্ৰকাশ বসুমতাৰী ঘৰ নং : ৫৮ বয়স : 21 লিঙ্গ : মহিলা	LQX7695786 ফটো উপলব্ধ	318 নাম : ভজু হাচদা পিতাৰ নাম : চুগা হাছদা ঘৰ নং : ৫৯ বয়স : 60 লিঙ্গ : পুৰুষ	LQX8636633 ফটো উপলব্ধ
319 নাম : চনতী হেমব্ৰম স্বামীৰ নাম : ভজু হাচদা ঘৰ নং : ৫৯ বয়স : 55 লিঙ্গ : মহিলা	LQX8636644 ফটো উপলব্ধ	320 নাম : ৰামাই হাছদা পিতাৰ নাম : সুনডা হাছদা ঘৰ নং : ৫৯ বয়স : 52 লিঙ্গ : পুৰুষ	LQX8636622 ফটো উপলব্ধ	321 নাম : বাৰকী কিস্কু স্বামীৰ নাম : ৰামাই হাচদা ঘৰ নং : ৫৯ বয়স : 41 লিঙ্গ : মহিলা	LQX8636655 ফটো উপলব্ধ
322 নাম : চাহেব হাচদা পিতাৰ নাম : ভজু হাচদা ঘৰ নং : ৫৯ বয়স : 28 লিঙ্গ : পুৰুষ	LQX0096917 ফটো উপলব্ধ	323 নাম : মেক্ক হাচদা পিতাৰ নাম : ভজু হাচদা ঘৰ নং : ৫৯ বয়স : 25 লিঙ্গ : মহিলা	LQX0305706 ফটো উপলব্ধ	324 নাম : লীলু চৰেন পিতাৰ নাম : লক্ষীৰাম চৰেন ঘৰ নং : ৬০ বয়স : 77 লিঙ্গ : পুৰুষ	LQX8636688 ফটো উপলব্ধ
S 325 নাম : মঙ্গল চৰেন পিতাৰ নাম : লীলু মুমু ঘৰ নং : ৬০ বয়স : 50 লিঙ্গ : পুৰুষ	LQX8636699 ফটো উপলব্ধ	S 326 নাম : ডেটময় বাক্ক স্বামীৰ নাম : মঙ্গল চৰেন ঘৰ নং : ৬০ বয়স : 45 লিঙ্গ : মহিলা	LQX8636713 ফটো উপলব্ধ	327 নাম : সব্ৰজ বেছৰা স্বামীৰ নাম : লক্ষীৰাম চৰেন ঘৰ নং : ৬০ বয়স : 42 লিঙ্গ : মহিলা	LQX8636724 ফটো উপলব্ধ
328 নাম : ধনীৰাম চৰেন পিতাৰ নাম : লীলু চৰেন ঘৰ নং : ৬০ বয়স : 34 লিঙ্গ : পুৰুষ	LQX8636746 ফটো উপলব্ধ	S 329 নাম : বিষ্ণু বসুমতাৰী পিতাৰ নাম : ব্ৰজেশ বসুমতাৰী ঘৰ নং : 60 বয়স : 33 লিঙ্গ : পুৰুষ	LQX8636735 ফটো উপলব্ধ	330 নাম : গীতা সোৰেন চৰেন পিতাৰ নাম : লীলু চৰেন ঘৰ নং : ৬০ বয়স : 32 লিঙ্গ : পুৰুষ	LQX8644186 ফটো উপলব্ধ



331 নাম : ফুলমনি চৰেন পিতাৰ নাম: লিলু চৰেন ঘৰ নং : ৬০ বয়স : 30 লিঙ্গ : মহিলা	LQX8644040 ফটো উপলব্ধ	332 নাম : তুটী চৰেন পিতাৰ নাম: লিলু চৰেন ঘৰ নং : ৬০ বয়স : 26 লিঙ্গ : পুৰুষ	LQX0307629 ফটো উপলব্ধ	333 নাম : বাজাল চৰেন পিতাৰ নাম: লক্ষীৰাম চৰেন ঘৰ নং : 60 বয়স : 22 লিঙ্গ : পুৰুষ	PVJ0007252 ফটো উপলব্ধ
334 নাম : ৰবি মুৰ্মু পিতাৰ নাম: মাৰি মুৰ্মু ঘৰ নং : ৬১ বয়স : 60 লিঙ্গ : পুৰুষ	LQX8636757 ফটো উপলব্ধ	335 নাম : ফুলমণি কিস্কু স্বামীৰ নাম: ৰবি মুৰ্মু ঘৰ নং : ৬১ বয়স : 55 লিঙ্গ : মহিলা	LQX8636768 ফটো উপলব্ধ	336 নাম : বিজয় মুৰ্মু অন্যান্য: মাৰি মুৰ্মু ঘৰ নং : ৬১ বয়স : 47 লিঙ্গ : পুৰুষ	LQX8644222 ফটো উপলব্ধ
337 নাম : চকল মুৰ্মু পিতাৰ নাম: ৰবি মুৰ্মু ঘৰ নং : ৬১ বয়স : 28 লিঙ্গ : পুৰুষ	LQX0228783 ফটো উপলব্ধ	# 338 নাম : মনিকা মুৰ্মু পিতাৰ নাম: ৰবি মুৰ্মু ঘৰ নং : ৬১ বয়স : 25 লিঙ্গ : মহিলা	LQX0307330 ফটো উপলব্ধ	E 339 নাম : জেঠা হেমব্রম পিতাৰ নাম: কবিৰাজ কিস্কু ঘৰ নং : ৬২ বয়স : 60 লিঙ্গ : পুৰুষ	LQX8636804 ফটো উপলব্ধ
340 নাম : ৰানী মুৰ্মু স্বামীৰ নাম: জেঠা হেমব্রম ঘৰ নং : ৬২ বয়স : 46 লিঙ্গ : মহিলা	LQX8636815 ফটো উপলব্ধ	341 নাম : মচে বাক্কে পিতাৰ নাম: মাংৰা বাক্কে ঘৰ নং : ৬২ বয়স : 42 লিঙ্গ : পুৰুষ	LQX8636826 ফটো উপলব্ধ	342 নাম : লক্ষীৰাম কিস্কু পিতাৰ নাম: কবিৰাজ কিস্কু ঘৰ নং : ৬২ বয়স : 38 লিঙ্গ : পুৰুষ	LQX8636791 ফটো উপলব্ধ
343 নাম : লবিন চৰেন পিতাৰ নাম: কান্দন চৰেন ঘৰ নং : 62 বয়স : 35 লিঙ্গ : পুৰুষ	LQX0558627 ফটো উপলব্ধ	344 নাম : চুমি চৰেন স্বামীৰ নাম: লক্ষীৰাম কিস্কু ঘৰ নং : ৬২ বয়স : 34 লিঙ্গ : মহিলা	LQX8644095 ফটো উপলব্ধ	345 নাম : লিলু কিস্কু পিতাৰ নাম: কবিৰাজ কিস্কু ঘৰ নং : ৬২ বয়স : 33 লিঙ্গ : পুৰুষ	LQX8644175 ফটো উপলব্ধ
346 নাম : ফুলমনি বাক্কে অন্যান্য: লিলা কিস্কু ঘৰ নং : ৬২ বয়স : 30 লিঙ্গ : মহিলা	LQX8644039 ফটো উপলব্ধ	347 নাম : বাহা হাচদা পিতাৰ নাম: মচে বাক্কে ঘৰ নং : 62 বয়স : 30 লিঙ্গ : মহিলা	LQX1515668 ফটো উপলব্ধ	348 নাম : ৰবীৰাম হেমব্রম পিতাৰ নাম: জেঠা হেমব্রম ঘৰ নং : ৬২ বয়স : 27 লিঙ্গ : পুৰুষ	LQX0529438 ফটো উপলব্ধ
349 নাম : সিলীনা হেমব্রম পিতাৰ নাম: জেঠা হেমব্রম ঘৰ নং : 62 বয়স : 22 লিঙ্গ : মহিলা	PVJ0119172 ফটো উপলব্ধ	350 নাম : ছমেচ নাৰ্জাৰী পিতাৰ নাম: শুকুৰাম নাৰ্জাৰী ঘৰ নং : ৬৩ বয়স : 33 লিঙ্গ : পুৰুষ	LQX8643649 ফটো উপলব্ধ	351 নাম : চুচিলা মুৰ্মু স্বামীৰ নাম: ৰুবিন কিস্কু ঘৰ নং : 63 বয়স : 19 লিঙ্গ : মহিলা	PVJ0108480 ফটো উপলব্ধ
E 352 নাম : বেনেদিক মোছাহাৰী পিতাৰ নাম: ৰুবীৰাম মোছাহাৰী ঘৰ নং : ৬৫ বয়স : 65 লিঙ্গ : পুৰুষ	LQX8636859 ফটো উপলব্ধ	353 নাম : ৰাজেশ মোছাহাৰী পিতাৰ নাম: বেনেডিক মোছাহাৰী ঘৰ নং : ৬৫ বয়স : 35 লিঙ্গ : পুৰুষ	LQX8636871 ফটো উপলব্ধ	354 নাম : পুনাৰাম মাৰাক মোছাহাৰী স্বামীৰ নাম: ৰাজেশ মোছাহাৰী ঘৰ নং : ৬৫ বয়স : 33 লিঙ্গ : মহিলা	LQX1644242 ফটো উপলব্ধ
355 নাম : ৰঞ্জিত মোছাহাৰী পিতাৰ নাম: বেনেদিক মোছাহাৰী ঘৰ নং : ৬৫ বয়স : 33 লিঙ্গ : পুৰুষ	LQX1644151 ফটো উপলব্ধ	356 নাম : চেবেষ্টাইন মোছাহাৰী পিতাৰ নাম: ৰুবীৰাম মোছাহাৰী ঘৰ নং : ৬৬ বয়স : 62 লিঙ্গ : পুৰুষ	LQX8636893 ফটো উপলব্ধ	357 নাম : ফিলোমিনা মোছাহাৰী স্বামীৰ নাম: চেবেষ্টাইন মোছাহাৰী ঘৰ নং : ৬৬ বয়স : 60 লিঙ্গ : মহিলা	LQX8636906 ফটো উপলব্ধ
358 নাম : সূশান্ত মচাহাৰি পিতাৰ নাম: সাবাস্তান মচাহাৰি ঘৰ নং : ৬৬ বয়স : 34 লিঙ্গ : পুৰুষ	LQX8636882 ফটো উপলব্ধ	359 নাম : জুসিলা মোছাহাৰী স্বামীৰ নাম: সুচাস্ত মোছাহাৰী ঘৰ নং : ৬৬ বয়স : 32 লিঙ্গ : মহিলা	LQX1644231 ফটো উপলব্ধ	360 নাম : অমিত মোছাহাৰী পিতাৰ নাম: চেবেষ্টাইন মোছাহাৰী ঘৰ নং : ৬৬ বয়স : 32 লিঙ্গ : পুৰুষ	LQX1644162 ফটো উপলব্ধ



361 নাম : মাৰ্থা মোছাহাৰী পিতাৰ নাম: চেবেষ্টান মোছাহাৰী ঘৰ নং : ৬৬ বয়স : 26 লিঙ্গ : মহিলা	LQX0183251 ফটো উপলব্ধ	362 নাম : চাবিনা বসুমতাৰী স্বামীৰ নাম: গুনীৰাম বসুমতাৰী ঘৰ নং : ৬৭ বয়স : 55 লিঙ্গ : মহিলা	LQX8636917 ফটো উপলব্ধ	363 নাম : পিউচ বসুমতাৰী পিতাৰ নাম: গুনি বসুমতাৰী ঘৰ নং : ৬৭ বয়স : 50 লিঙ্গ : পুৰুষ	LQX8636928 ফটো উপলব্ধ
364 নাম : ইচতাৰ একা বসুমতাৰী স্বামীৰ নাম: পিউচ বসুমতাৰী ঘৰ নং : ৬৭ বয়স : 48 লিঙ্গ : মহিলা	LQX8636939 ফটো উপলব্ধ	365 নাম : আলইচ বসুমতাৰী পিতাৰ নাম: গুনি বসুমতাৰী ঘৰ নং : ৬৭ বয়স : 48 লিঙ্গ : পুৰুষ	LQX8636940 ফটো উপলব্ধ	366 নাম : ললীতা বসুমতাৰী পিতাৰ নাম: গুনীৰাম বসুমতাৰী ঘৰ নং : ৬৭ বয়স : 46 লিঙ্গ : মহিলা	LQX8636962 ফটো উপলব্ধ
367 নাম : জবি বসুমতাৰী স্বামীৰ নাম: আলুশ বসুমতাৰী ঘৰ নং : ৬৭ বয়স : 44 লিঙ্গ : মহিলা	LQX8636951 ফটো উপলব্ধ	S 368 নাম : হাংগমা বসুমতাৰী পিতাৰ নাম: কৰিন্দ্র বসুমতাৰী ঘৰ নং : ৬৭ বয়স : 34 লিঙ্গ : মহিলা	LQX8643796 ফটো উপলব্ধ	369 নাম : সোফিয়া বসুমতাৰী পিতাৰ নাম: আলুশ বসুমতাৰী ঘৰ নং : 67 বয়স : 19 লিঙ্গ : মহিলা	PVJ0090365 ফটো উপলব্ধ
370 নাম : মঙ্গুলি টুডু স্বামীৰ নাম: ইসমাইল মাৰ্দি ইসমাইল মাৰ্দি ঘৰ নং : ৬৭ সি বয়স : 45 লিঙ্গ : মহিলা	LQX8643989 ফটো উপলব্ধ	S 371 নাম : চাৰা বসুমতাৰী স্বামীৰ নাম: গলিসং বসুমতাৰী ঘৰ নং : ৬৮ বয়স : 33 লিঙ্গ : মহিলা	LQX8636973 ফটো উপলব্ধ	372 নাম : বামেশ্বৰ বসুমতাৰী পিতাৰ নাম: অঞ্জলি বসুমতাৰী ঘৰ নং : ৬৯ বয়স : 67 লিঙ্গ : পুৰুষ	LQX8636984 ফটো উপলব্ধ
373 নাম : ফাউলিনা নাৰ্জাৰী পিতাৰ নাম: আৰাবু নাৰ্জাৰী ঘৰ নং : ৬৯ বয়স : 64 লিঙ্গ : মহিলা	LQX0229153 ফটো উপলব্ধ	374 নাম : চান্তিনা বসুমতাৰী স্বামীৰ নাম: বামেশ্বৰ বসুমতাৰী ঘৰ নং : ৬৯ বয়স : 62 লিঙ্গ : মহিলা	LQX8636995 ফটো উপলব্ধ	# 375 নাম : জেসে বসুমতাৰী পিতাৰ নাম: ওবেদ বসুমতাৰী ঘৰ নং : ৭২ বয়স : 55 লিঙ্গ : পুৰুষ	LQX8637045 ফটো উপলব্ধ
376 নাম : ব্ৰেন্দা বসুমতাৰী পিতাৰ নাম: ওবেদ বসুমতাৰী ঘৰ নং : 69 বয়স : 48 লিঙ্গ : মহিলা	LQX7657794 ফটো উপলব্ধ	# 377 নাম : মীনা বসুমতাৰী স্বামীৰ নাম: জেসে বসুমতাৰী ঘৰ নং : ৭২ বয়স : 47 লিঙ্গ : মহিলা	LQX8637056 ফটো উপলব্ধ	378 নাম : ফলেৰেঞ্চিয়া বসুমতাৰী পিতাৰ নাম: বামেশ্বৰ বসুমতাৰী ঘৰ নং : ৬৯ বয়স : 42 লিঙ্গ : মহিলা	LQX8637001 ফটো উপলব্ধ
379 নাম : লৰেঞ্চ বসুমতাৰী পিতাৰ নাম: বামেশ্বৰ বসুমতাৰী ঘৰ নং : ৬৯ বয়স : 40 লিঙ্গ : পুৰুষ	LQX8637012 ফটো উপলব্ধ	380 নাম : ইমৰেনচিয়া বসুমতাৰী পিতাৰ নাম: বামেশ্বৰ বসুমতাৰী ঘৰ নং : ৬৯ বয়স : 38 লিঙ্গ : মহিলা	LQX8644119 ফটো উপলব্ধ	381 নাম : পৰডেনচিয়া বসুমতাৰী পিতাৰ নাম: বামেশ্বৰ বসুমতাৰী ঘৰ নং : ৬৯ বয়স : 36 লিঙ্গ : মহিলা	LQX8644120 ফটো উপলব্ধ
382 নাম : মেৰী বসুমতাৰী পিতাৰ নাম: বামেশ্বৰ বসুমতাৰী ঘৰ নং : ৬৯ বয়স : 30 লিঙ্গ : মহিলা	LQX8644062 ফটো উপলব্ধ	383 নাম : বেৰুকা বসুমতাৰী স্বামীৰ নাম: লৰেঞ্চ বসুমতাৰী ঘৰ নং : ৬৯ বয়স : 29 লিঙ্গ : মহিলা	LQX1644311 ফটো উপলব্ধ	384 নাম : ওৱেটনেচ হাচদা পিতাৰ নাম: ৰমাই হাচদা ঘৰ নং : ৬৯ বয়স : 21 লিঙ্গ : পুৰুষ	LQX7654783 ফটো উপলব্ধ
S2 385 নাম : বৃদাস মচাহাৰী পিতাৰ নাম: চিৰঞ্জি আলি ঘৰ নং : ৭১ বয়স : 37 লিঙ্গ : পুৰুষ	LQX8643661 ফটো উপলব্ধ	S2 386 নাম : মিলন মচাহাৰী পিতাৰ নাম: প্ৰতীক মচাহাৰী ঘৰ নং : ৭১ বয়স : 34 লিঙ্গ : পুৰুষ	LQX8643672 ফটো উপলব্ধ	387 নাম : ৰিংকি বসুমতাৰী পিতাৰ নাম: সীতাৰাম বসুমতাৰী ঘৰ নং : ৭১ বয়স : 31 লিঙ্গ : মহিলা	LQX8637034 ফটো উপলব্ধ
388 নাম : ইৰুনচ বসুমতাৰী পিতাৰ নাম: অবৈদ বসুমতাৰী ঘৰ নং : ৭২ বয়স : 62 লিঙ্গ : পুৰুষ	LQX8637067 ফটো উপলব্ধ	389 নাম : ননচি জিনিয়া বসুমতাৰী পিতাৰ নাম: ইৰুনচ বসুমতাৰী ঘৰ নং : ৭২ বয়স : 28 লিঙ্গ : মহিলা	LQX0307231 ফটো উপলব্ধ	390 নাম : এনিচ খাতু বসুমতাৰী পিতাৰ নাম: ইৰুনচ বসুমতাৰী ঘৰ নং : ৭২ বয়স : 26 লিঙ্গ : মহিলা	LQX0471250 ফটো উপলব্ধ



391 নাম : জাচমিতা বসুমতাৰী পিতাৰ নাম: জেচি বসুমতাৰী ঘৰ নং : 72 বয়স : 23 লিঙ্গ : মহিলা	LQX0545970 ফটো উপলব্ধ	392 নাম : জিন বসুমতাৰী পিতাৰ নাম: অবেদ বসুমতাৰী ঘৰ নং : ৭৩ বয়স : 65 লিঙ্গ : পুৰুষ	LQX8637089 ফটো উপলব্ধ	393 নাম : সুৰোপিনা বসুমতাৰী স্বামীৰ নাম: জিনো বসুমতাৰী ঘৰ নং : ৭৩ বয়স : 57 লিঙ্গ : মহিলা	LQX8637090 ফটো উপলব্ধ
394 নাম : কৃপা বসুমতাৰী পিতাৰ নাম: জিনু বসুমতাৰী ঘৰ নং : ৭৩ বয়স : 41 লিঙ্গ : মহিলা	LQX8637103 ফটো উপলব্ধ	395 নাম : অমিৰ বসুমতাৰী পিতাৰ নাম: জিনু বসুমতাৰী ঘৰ নং : ৭৩ বয়স : 39 লিঙ্গ : পুৰুষ	LQX8637114 ফটো উপলব্ধ	396 নাম : বীনা বসুমতাৰী পিতাৰ নাম: চবেদ বসুমতাৰী ঘৰ নং : ৭৪ বয়স : 55 লিঙ্গ : মহিলা	LQX0306696 ফটো উপলব্ধ
397 নাম : দমিনিক বসুমতাৰী পিতাৰ নাম: চবেত বসুমতাৰী ঘৰ নং : ৭৪ বয়স : 43 লিঙ্গ : পুৰুষ	LQX8637170 ফটো উপলব্ধ	398 নাম : হেমা বসুমতাৰী স্বামীৰ নাম: দমিনিক বসুমতাৰী ঘৰ নং : ৭৪ বয়স : 40 লিঙ্গ : মহিলা	LQX8637181 ফটো উপলব্ধ	399 নাম : নিজেন বসুমতাৰী পিতাৰ নাম: গাৰ্বন বসুমতাৰী ঘৰ নং : ৭৪ বয়স : 32 লিঙ্গ : পুৰুষ	LQX8643616 ফটো উপলব্ধ
400 নাম : জাফেত বসুমতাৰী পিতাৰ নাম: সূৰ্ব্ব বসুমতাৰী ঘৰ নং : ৭৫ বয়স : 84 লিঙ্গ : পুৰুষ	LQX8637192 ফটো উপলব্ধ	401 নাম : ৰঞ্জিত বসুমতাৰী পিতাৰ নাম: জাপিত বসুমতাৰী ঘৰ নং : ৭৫ বয়স : 52 লিঙ্গ : পুৰুষ	LQX8637216 ফটো উপলব্ধ	402 নাম : বিঠোৰায় বসুমতাৰী স্বামীৰ নাম: ৰঞ্জিত বসুমতাৰী ঘৰ নং : ৭৫ বয়স : 49 লিঙ্গ : মহিলা	LQX8637227 ফটো উপলব্ধ
403 নাম : মেক্স চাৰলেচ বৰংগা পিতাৰ নাম: পাটৰেচ বৰংগা ঘৰ নং : ৭৫ বয়স : 30 লিঙ্গ : পুৰুষ	LQX0256529 ফটো উপলব্ধ	404 নাম : শ্বেতা বসুমতাৰী পিতাৰ নাম: ৰঞ্জিত বসুমতাৰী ঘৰ নং : ৭৫ বয়স : 27 লিঙ্গ : মহিলা	LQX0112862 ফটো উপলব্ধ	# 405 নাম : গৌজন বসুমতাৰী পিতাৰ নাম: ৰঞ্জিত বসুমতাৰী ঘৰ নং : ৭৫ বয়স : 21 লিঙ্গ : পুৰুষ	LQX7690571 ফটো উপলব্ধ
# 406 নাম : ব্ৰিগেত বসুমতাৰী পিতাৰ নাম: জন বসুমতাৰী ঘৰ নং : ৭৫ক বয়স : 23 লিঙ্গ : পুৰুষ	LQX0557579 ফটো উপলব্ধ	# 407 নাম : ইনোচেণ্ট বসুমতাৰী পিতাৰ নাম: জন বসুমতাৰী ঘৰ নং : ৭৫ক বয়স : 27 লিঙ্গ : পুৰুষ	LQX0226662 ফটো উপলব্ধ	# 408 নাম : ৰিংকাং বসুমতাৰী পিতাৰ নাম: জন বসুমতাৰী ঘৰ নং : ৭৫ক বয়স : 29 লিঙ্গ : পুৰুষ	LQX0256537 ফটো উপলব্ধ
409 নাম : জন বসুমতাৰী পিতাৰ নাম: অবেদ বসুমতাৰী ঘৰ নং : ৭৫ক বয়স : 55 লিঙ্গ : পুৰুষ	LQX8637238 ফটো উপলব্ধ	410 নাম : জোসেফিন বসুমতাৰী স্বামীৰ নাম: জন বসুমতাৰী ঘৰ নং : ৭৫ক বয়স : 47 লিঙ্গ : মহিলা	LQX8637249 ফটো উপলব্ধ	411 নাম : উডজোল মচাহাৰি পিতাৰ নাম: জুগেন মচাহাৰি ঘৰ নং : ৭৬ বয়স : 50 লিঙ্গ : পুৰুষ	LQX8637272 ফটো উপলব্ধ
412 নাম : বনেপাচ মোছাহাৰী পিতাৰ নাম: যোগেন মোছাহাৰী ঘৰ নং : ৭৬ বয়স : 48 লিঙ্গ : পুৰুষ	LQX8637283 ফটো উপলব্ধ	413 নাম : অনিমা মচাহাৰি স্বামীৰ নাম: উডজোল মচাহাৰি ঘৰ নং : ৭৬ বয়স : 44 লিঙ্গ : মহিলা	LQX8637329 ফটো উপলব্ধ	414 নাম : পূৰ্ণিমা মোছাহাৰী পিতাৰ নাম: যোগেন মোছাহাৰী ঘৰ নং : ৭৬ বয়স : 41 লিঙ্গ : মহিলা	LQX8637294 ফটো উপলব্ধ
415 নাম : ইনুচ মোছাহাৰী পিতাৰ নাম: যোগেন মোছাহাৰী ঘৰ নং : ৭৬ বয়স : 39 লিঙ্গ : পুৰুষ	LQX8637307 ফটো উপলব্ধ	416 নাম : ৰোজিমা মচাহাৰি পিতাৰ নাম: যোগেন মোছাহাৰী ঘৰ নং : ৭৬ বয়স : 39 লিঙ্গ : মহিলা	LQX8637318 ফটো উপলব্ধ	417 নাম : জুলাই মোছাহাৰী অন্যান্য: ইনুচ মোছাহাৰী ঘৰ নং : ৭৬ বয়স : 29 লিঙ্গ : পুৰুষ	LQX0136028 ফটো উপলব্ধ
418 নাম : শুছিল মোছাহাৰী পিতাৰ নাম: ৰামেশ্বৰ মোছাহাৰী ঘৰ নং : ৭৭ বয়স : 65 লিঙ্গ : পুৰুষ	LQX8637330 ফটো উপলব্ধ	419 নাম : চাকুশী মোছাহাৰী স্বামীৰ নাম: শুছিল মোছাহাৰী ঘৰ নং : ৭৭ বয়স : 57 লিঙ্গ : মহিলা	LQX8637341 ফটো উপলব্ধ	420 নাম : অজিত মোছাহাৰী পিতাৰ নাম: সুশীল মোছাহাৰী ঘৰ নং : ৭৭ বয়স : 40 লিঙ্গ : পুৰুষ	LQX8637352 ফটো উপলব্ধ



421 নাম : ৰিমা বসুমতাৰী স্বামীৰ নাম : অজিত মচাহাৰী ঘৰ নং : ৭৭ বয়স : 30 লিঙ্গ : মহিলা	LQX1644300 ফটো উপলব্ধ	S 422 নাম : অনিতা মোছাহাৰী পিতাৰ নাম : সুশীল মোছাহাৰী ঘৰ নং : ৭৭ বয়স : 29 লিঙ্গ : মহিলা	LQX0136077 ফটো উপলব্ধ	423 নাম : ৰিতা মোছাহাৰী পিতাৰ নাম : শুছিল মোছাহাৰী ঘৰ নং : ৭৭ বয়স : 25 লিঙ্গ : মহিলা	LQX0418947 ফটো উপলব্ধ
424 নাম : প্ৰদীপ বসুমতাৰী পিতাৰ নাম : পিতাৰ বসুমতাৰী ঘৰ নং : ৭৭ বয়স : 53 লিঙ্গ : পুৰুষ	LQX8637396 ফটো উপলব্ধ	425 নাম : বীৰনোদেৱ বসুমতাৰী স্বামীৰ নাম : প্ৰদীপ বসুমতাৰী ঘৰ নং : ৭৭ বয়স : 50 লিঙ্গ : মহিলা	LQX8637409 ফটো উপলব্ধ	426 নাম : পাতৰস বসুমতাৰী পিতাৰ নাম : প্ৰদীপ বসুমতাৰী ঘৰ নং : ৭৭ বয়স : 28 লিঙ্গ : পুৰুষ	LQX0115535 ফটো উপলব্ধ
427 নাম : বিজিতা বসুমতাৰী পিতাৰ নাম : প্ৰদীপ বসুমতাৰী ঘৰ নং : ৭৭ বয়স : 27 লিঙ্গ : মহিলা	LQX0113001 ফটো উপলব্ধ	428 নাম : কবিতা বাগ্গাৰী পিতাৰ নাম : জিচয়া বাগ্গাৰী ঘৰ নং : ৭৭ বয়স : 25 লিঙ্গ : মহিলা	LQX0418541 ফটো উপলব্ধ	S 429 নাম : নীছা দৈমাৰী পিতাৰ নাম : নিজম দৈমাৰী ঘৰ নং : ৭৭ বয়স : 28 লিঙ্গ : মহিলা	LQX0136267 ফটো উপলব্ধ
430 নাম : তুলচী দৈমাৰী পিতাৰ নাম : নিজোম দৈমাৰী ঘৰ নং : ৭৭ বয়স : 26 লিঙ্গ : পুৰুষ	LQX0216333 ফটো উপলব্ধ	431 নাম : নিজম দৈমাৰী পিতাৰ নাম : গোগোম দৈমাৰী ঘৰ নং : ৭৭ বয়স : 58 লিঙ্গ : পুৰুষ	LQX8637498 ফটো উপলব্ধ	432 নাম : অঞ্জনা দৈমাৰী স্বামীৰ নাম : নিজম দৈমাৰী ঘৰ নং : ৭৭ বয়স : 54 লিঙ্গ : মহিলা	LQX8637501 ফটো উপলব্ধ
433 নাম : মণ্ডল হেমব্ৰম পিতাৰ নাম : চাম হেমব্ৰম ঘৰ নং : ৮০ বয়স : 57 লিঙ্গ : পুৰুষ	LQX8637512 ফটো উপলব্ধ	434 নাম : মনি টুডু স্বামীৰ নাম : মণ্ডল হেমব্ৰম ঘৰ নং : ৮০ বয়স : 52 লিঙ্গ : মহিলা	LQX8637523 ফটো উপলব্ধ	435 নাম : মনীষা দৈমাৰী স্বামীৰ নাম : পূৰ্ণ দৈমাৰী ঘৰ নং : ৮০ বয়স : 33 লিঙ্গ : মহিলা	LQX8637545 ফটো উপলব্ধ
436 নাম : ৰঞ্জিত দৈমাৰী পিতাৰ নাম : ফানবাই দৈমাৰী ঘৰ নং : ৮০ বয়স : 31 লিঙ্গ : পুৰুষ	LQX0306563 ফটো উপলব্ধ	437 নাম : চম হেমব্ৰম পিতাৰ নাম : মণ্ডল হেমব্ৰম ঘৰ নং : ৮০ বয়স : 28 লিঙ্গ : পুৰুষ	LQX0307207 ফটো উপলব্ধ	S 438 নাম : ছাবিনা মাৰ্ভি স্বামীৰ নাম : সন্ত হেমব্ৰম ঘৰ নং : ৮০ বয়স : 23 লিঙ্গ : মহিলা	PVJ0007930 ফটো উপলব্ধ
S 439 নাম : বাচি হেমব্ৰম পিতাৰ নাম : মণ্ডল হেমব্ৰম ঘৰ নং : ৮০ বয়স : 21 লিঙ্গ : মহিলা	LQX7681984 ফটো উপলব্ধ	440 নাম : ৰবিৰাম হেমব্ৰম পিতাৰ নাম : মণ্ডল হেমব্ৰম ঘৰ নং : ৮০ বয়স : 20 লিঙ্গ : পুৰুষ	PVJ0069435 ফটো উপলব্ধ	441 নাম : চাম হেমব্ৰম পিতাৰ নাম : বৃধৰাই হেমব্ৰম ঘৰ নং : ৮০ বয়স : 40 লিঙ্গ : পুৰুষ	LQX8637578 ফটো উপলব্ধ
442 নাম : ৰাণী মূৰ্ম স্বামীৰ নাম : চাম হেমব্ৰম ঘৰ নং : ৮০ বয়স : 35 লিঙ্গ : মহিলা	LQX8637589 ফটো উপলব্ধ	443 নাম : জাৰ্মান হেমব্ৰম পিতাৰ নাম : পাণ্ডু হেমব্ৰম ঘৰ নং : ৮১ বয়স : 65 লিঙ্গ : পুৰুষ	LQX8637590 ফটো উপলব্ধ	444 নাম : মনি মাৰ্ভি স্বামীৰ নাম : জাৰ্মান হেমব্ৰম ঘৰ নং : ৮১ বয়স : 58 লিঙ্গ : মহিলা	LQX8637603 ফটো উপলব্ধ
445 নাম : স্বপ্না হেমব্ৰম পিতাৰ নাম : পাণ্ডু হেমব্ৰম ঘৰ নং : ৮১ বয়স : 58 লিঙ্গ : পুৰুষ	LQX8637614 ফটো উপলব্ধ	446 নাম : সোনতী মূৰ্ম স্বামীৰ নাম : স্বপ্না হেমব্ৰম ঘৰ নং : ৮১ বয়স : 53 লিঙ্গ : মহিলা	LQX8637625 ফটো উপলব্ধ	447 নাম : নিমাই হেমব্ৰম পিতাৰ নাম : নয়ন হেমব্ৰম ঘৰ নং : ৮১ বয়স : 31 লিঙ্গ : পুৰুষ	LQX0114983 ফটো উপলব্ধ
448 নাম : বৈৰ্নিকা মূৰ্ম স্বামীৰ নাম : পান্দু হেমব্ৰম ঘৰ নং : ৮১ বয়স : 30 লিঙ্গ : মহিলা	LQX1644195 ফটো উপলব্ধ	449 নাম : জাহ্নমি হেমব্ৰম পিতাৰ নাম : হপনা হেমব্ৰম ঘৰ নং : ৮১ বয়স : 29 লিঙ্গ : মহিলা	LQX1644219 ফটো উপলব্ধ	S 450 নাম : বিনিতা মাৰ্ভি স্বামীৰ নাম : পান্দু হেমব্ৰম ঘৰ নং : ৮১ বয়স : 29 লিঙ্গ : মহিলা	LQX0113290 ফটো উপলব্ধ



451 নাম : পাণ্ডু হেমব্রম পিতাৰ নাম: স্বপ্না হেমব্রম ঘৰ নং : ৮১ বয়স : 29 লিঙ্গ : পুৰুষ	LQX1644184 ফটো উপলব্ধ	452 নাম : মঙ্গল হেমব্রম পিতাৰ নাম: জামান হেমব্রম ঘৰ নং : ৮১ বয়স : 28 লিঙ্গ : পুৰুষ	LQX0115550 ফটো উপলব্ধ	453 নাম : টংলা হেমব্রম পিতাৰ নাম: হপ্পা হেমব্রম ঘৰ নং : ৮১ বয়স : 23 লিঙ্গ : পুৰুষ	LQX7654668 ফটো উপলব্ধ
454 নাম : বাস্কা হেমব্রম পিতাৰ নাম: জামান হেমব্রম ঘৰ নং : ৮১ বয়স : 21 লিঙ্গ : পুৰুষ	LQX7654684 ফটো উপলব্ধ	# 455 নাম : কিসন হেমব্রম পিতাৰ নাম: হপ্পা হেমব্রম ঘৰ নং : ৮১ বয়স : 21 লিঙ্গ : পুৰুষ	LQX7672512 ফটো উপলব্ধ	456 নাম : লক্ষীৰাম হেমব্রম পিতাৰ নাম: চৰন হেমব্রম ঘৰ নং : 81 বয়স : 20 লিঙ্গ : পুৰুষ	PVJ0007278 ফটো উপলব্ধ
457 নাম : বাচিয়া হেমব্রম পিতাৰ নাম: চৰন হেমব্রম ঘৰ নং : ৮১ বয়স : 26 লিঙ্গ : পুৰুষ	LQX0422220 ফটো উপলব্ধ	#2 458 নাম : বাধী হেমব্রম পিতাৰ নাম: চৰন হেমব্রম ঘৰ নং : ৮১ বয়স : 22 লিঙ্গ : মহিলা	LQX7654627 ফটো উপলব্ধ	459 নাম : পান্দ হেমব্রম পিতাৰ নাম: নয়ন হেমব্রম ঘৰ নং : ৮১ বয়স : 32 লিঙ্গ : পুৰুষ	LQX0114900 ফটো উপলব্ধ
460 নাম : তুকী হেমব্রম পিতাৰ নাম: নয়ন হেমব্রম ঘৰ নং : ৮১ বয়স : 25 লিঙ্গ : মহিলা	LQX0306589 ফটো উপলব্ধ	461 নাম : চিনগা মুৰ্ম স্বামীৰ নাম: শনিৰাম হেমব্রম ঘৰ নং : ৮১ বয়স : 35 লিঙ্গ : মহিলা	LQX0307413 ফটো উপলব্ধ	462 নাম : সনিৰাম হেমব্রম পিতাৰ নাম: চৰন হেমব্রম ঘৰ নং : ৮১ বয়স : 29 লিঙ্গ : পুৰুষ	LQX0307561 ফটো উপলব্ধ
463 নাম : মাজি হেমব্রম পিতাৰ নাম: চৰন হেমব্রম ঘৰ নং : ৮১ বয়স : 28 লিঙ্গ : পুৰুষ	LQX0572032 ফটো উপলব্ধ	464 নাম : চৰণ হেমব্রম পিতাৰ নাম: মাৰ্বি হেমব্রম ঘৰ নং : ৮১ বয়স : 62 লিঙ্গ : পুৰুষ	LQX8637647 ফটো উপলব্ধ	465 নাম : লক্ষী টুডু স্বামীৰ নাম: চৰণ হেমব্রম ঘৰ নং : ৮১ বয়স : 55 লিঙ্গ : মহিলা	LQX8637658 ফটো উপলব্ধ
E 466 নাম : মান্দো বেছৰ স্বামীৰ নাম: লেংথ্রা হেমব্রম ঘৰ নং : ৮২ বয়স : 80 লিঙ্গ : মহিলা	LQX8637669 ফটো উপলব্ধ	467 নাম : মাতলা হেমব্রম পিতাৰ নাম: লেংথ্রা হেমব্রম ঘৰ নং : ৮২ বয়স : 53 লিঙ্গ : পুৰুষ	LQX8637692 ফটো উপলব্ধ	E 468 নাম : মালদোচ হেমব্রম পিতাৰ নাম: লেংথ্রা হেমব্রম ঘৰ নং : ৮২ বয়স : 49 লিঙ্গ : পুৰুষ	LQX8637670 ফটো উপলব্ধ
S 469 নাম : মাৰ্বি হেমব্রম পিতাৰ নাম: লেংথ্রা হেমব্রম ঘৰ নং : ৮২ বয়স : 43 লিঙ্গ : পুৰুষ	LQX8637681 ফটো উপলব্ধ	470 নাম : মাতী কিস্ক স্বামীৰ নাম: মাইদাচ হেমব্রম ঘৰ নং : ৮২ বয়স : 40 লিঙ্গ : মহিলা	LQX0114926 ফটো উপলব্ধ	S 471 নাম : সাগিনা টুডু স্বামীৰ নাম: মাৰ্বি হেমব্রম ঘৰ নং : ৮২ বয়স : 126 লিঙ্গ : মহিলা	LQX1644208 ফটো উপলব্ধ
472 নাম : চন্দন হেমব্রম পিতাৰ নাম: লীংথ্রু হেমব্রম ঘৰ নং : ৮২ বয়স : 36 লিঙ্গ : পুৰুষ	LQX8643514 ফটো উপলব্ধ	473 নাম : ভাগত হেমব্রম পিতাৰ নাম: মাতলা হেমব্রম ঘৰ নং : ৮২ বয়স : 21 লিঙ্গ : পুৰুষ	LQX7672520 ফটো উপলব্ধ	E 474 নাম : ববিন হেমব্রম পিতাৰ নাম: মাৰ্বি হেমব্রম ঘৰ নং : ৮২ বয়স : 55 লিঙ্গ : পুৰুষ	LQX8637727 ফটো উপলব্ধ
475 নাম : লীলমুনি কিস্ক স্বামীৰ নাম: মাতলা হেমব্রম ঘৰ নং : ৮২ বয়স : 51 লিঙ্গ : মহিলা	LQX8637705 ফটো উপলব্ধ	476 নাম : টেলে মুৰ্ম স্বামীৰ নাম: চাহেব মুৰ্ম ঘৰ নং : ৮৩ বয়স : 71 লিঙ্গ : মহিলা	LQX8637749 ফটো উপলব্ধ	477 নাম : চুপল হেমব্রম পিতাৰ নাম: চাহেব মুৰ্ম ঘৰ নং : ৮৩ বয়স : 48 লিঙ্গ : পুৰুষ	LQX8637750 ফটো উপলব্ধ
478 নাম : অন্নো মুৰ্ম স্বামীৰ নাম: সুপাল হেমব্রম ঘৰ নং : ৮৩ বয়স : 43 লিঙ্গ : মহিলা	LQX8637783 ফটো উপলব্ধ	479 নাম : হপ্পা হেমব্রম পিতাৰ নাম: চাহেব হেমব্রম ঘৰ নং : ৮৩ বয়স : 41 লিঙ্গ : পুৰুষ	LQX8637761 ফটো উপলব্ধ	S 480 নাম : মনিকা মুৰ্ম স্বামীৰ নাম: হপ্পা হেমব্রম ঘৰ নং : ৮৩ বয়স : 41 লিঙ্গ : মহিলা	LQX8637772 ফটো উপলব্ধ



S 481 নাম : স্বৈৰাংসি বসুমতাৰী স্বামীৰ নাম : জিতেন্দ্ৰ বসুমতাৰী ঘৰ নং : ৮৩ বয়স : ৩৭ লিঙ্গ : মহিলা	LQX8643785 ফটো উপলব্ধ	S2 482 নাম : নিশা বসুমতাৰী স্বামীৰ নাম : বৃজেন্দ্ৰ বসুমতাৰী ঘৰ নং : ৪৩ বয়স : ৩৪ লিঙ্গ : মহিলা	LQX8643876 ফটো উপলব্ধ	483 নাম : ফ্ৰনচিচ নাৰ্জাৰী পিতাৰ নাম : লোকাচ নাৰ্জাৰী ঘৰ নং : ৮৩ বয়স : ৩২ লিঙ্গ : পুৰুষ	LQX8643650 ফটো উপলব্ধ
484 নাম : বাওডী বান্ধে স্বামীৰ নাম : হপনা হেমব্ৰম ঘৰ নং : ৮৩ বয়স : ৩২ লিঙ্গ : মহিলা	LQX0472605 ফটো উপলব্ধ	485 নাম : মাৰ্বি হেমব্ৰম পিতাৰ নাম : পাণ্ডু হেমব্ৰম ঘৰ নং : ৮৪ বয়স : ৬১ লিঙ্গ : পুৰুষ	LQX8637794 ফটো উপলব্ধ	486 নাম : চড়ে হাচদা স্বামীৰ নাম : মাৰ্বি হেমব্ৰম ঘৰ নং : ৮৪ বয়স : ৫৭ লিঙ্গ : মহিলা	LQX8637807 ফটো উপলব্ধ
487 নাম : সুনিল হেমব্ৰম পিতাৰ নাম : মাৰ্বি হেমব্ৰম ঘৰ নং : ৮৪ বয়স : ৩৭ লিঙ্গ : পুৰুষ	LQX1644140 ফটো উপলব্ধ	488 নাম : দুৰ্লি টুডু স্বামীৰ নাম : সুনিল হেমব্ৰম ঘৰ নং : ৮৪ বয়স : ৩৬ লিঙ্গ : মহিলা	LQX1644275 ফটো উপলব্ধ	S 489 নাম : বিজিনা বসুমতাৰী স্বামীৰ নাম : বিশ্বনাথ বসুমতাৰী ঘৰ নং : ৪৩ বয়স : ৩৩ লিঙ্গ : মহিলা	LQX8643912 ফটো উপলব্ধ
S 490 নাম : তান্ন বসুমতাৰী পিতাৰ নাম : বিচিদ্ৰ বসুমতাৰী ঘৰ নং : ৮৪ বয়স : ২৫ লিঙ্গ : মহিলা	LQX0442749 ফটো উপলব্ধ	491 নাম : দেৱানু কিস্কু পিতাৰ নাম : বাগাদি কিস্কু ঘৰ নং : ৮৪ক বয়স : ৪০ লিঙ্গ : পুৰুষ	LQX0115717 ফটো উপলব্ধ	492 নাম : মাইন টুডু স্বামীৰ নাম : দেৱানু কিস্কু ঘৰ নং : ৮৪ক বয়স : ৩৯ লিঙ্গ : মহিলা	LQX0115758 ফটো উপলব্ধ
493 নাম : লাল কিস্কু পিতাৰ নাম : বাগালা কিস্কু ঘৰ নং : ৮৪ক বয়স : ৬০ লিঙ্গ : পুৰুষ	LQX8637818 ফটো উপলব্ধ	494 নাম : পাল্টন কিস্কু পিতাৰ নাম : বাগালা কিস্কু ঘৰ নং : ৮৫ বয়স : ৬০ লিঙ্গ : পুৰুষ	LQX8637829 ফটো উপলব্ধ	495 নাম : হপনি হেমব্ৰম স্বামীৰ নাম : পাল্টন কিস্কু ঘৰ নং : ৮৫ বয়স : ৫৬ লিঙ্গ : মহিলা	LQX8637830 ফটো উপলব্ধ
496 নাম : ৰবিন কিস্কু পিতাৰ নাম : পল্টন কিস্কু ঘৰ নং : ৮৫ বয়স : ৩৭ লিঙ্গ : পুৰুষ	LQX0430942 ফটো উপলব্ধ	497 নাম : লক্ষ্মী টুডু স্বামীৰ নাম : মংগল কিস্কু ঘৰ নং : ৮৫ বয়স : ৩৩ লিঙ্গ : মহিলা	LQX0526541 ফটো উপলব্ধ	498 নাম : মংগল কিস্কু পিতাৰ নাম : পল্টন কিস্কু ঘৰ নং : ৮৫ বয়স : ৩৩ লিঙ্গ : পুৰুষ	LQX0526525 ফটো উপলব্ধ
S 499 নাম : প্ৰমিলা টুডু স্বামীৰ নাম : ৰবিন কিস্কু ঘৰ নং : ৮৫ বয়স : ২৪ লিঙ্গ : মহিলা	LQX0426692 ফটো উপলব্ধ	500 নাম : ৰূপক কিস্কু পিতাৰ নাম : পল্টন কিস্কু ঘৰ নং : ৮৫ বয়স : ২৩ লিঙ্গ : পুৰুষ	LQX0481424 ফটো উপলব্ধ	501 নাম : গিচ হেমব্ৰম স্বামীৰ নাম : পাল্লু টুডু ঘৰ নং : ৮৬ বয়স : ৬৭ লিঙ্গ : মহিলা	LQX8637852 ফটো উপলব্ধ
502 নাম : দিনা টুডু পিতাৰ নাম : পল্লু টুডু ঘৰ নং : ৮৬ বয়স : ৩৫ লিঙ্গ : পুৰুষ	LQX8637863 ফটো উপলব্ধ	503 নাম : সুনিতা হাসদা স্বামীৰ নাম : বৃদঅৰায় হাসদা ঘৰ নং : ৮৬ বয়স : ৩৩ লিঙ্গ : মহিলা	LQX8637874 ফটো উপলব্ধ	504 নাম : মাইন হাচদা স্বামীৰ নাম : ধেনা টুডু ঘৰ নং : ৮৬ বয়স : ৩০ লিঙ্গ : মহিলা	LQX0307736 ফটো উপলব্ধ
505 নাম : বিশ্বনাথ টুডু পিতাৰ নাম : পাল্লু টুডু ঘৰ নং : ৮৬ বয়স : ৩০ লিঙ্গ : পুৰুষ	LQX8644164 ফটো উপলব্ধ	506 নাম : সুনীল টুডু পিতাৰ নাম : পল্লু টুডু ঘৰ নং : ৮৬ বয়স : ২৯ লিঙ্গ : পুৰুষ	LQX1644322 ফটো উপলব্ধ	507 নাম : লক্ষ্মী হেমব্ৰম স্বামীৰ নাম : বিশ্বনাথ টুডু ঘৰ নং : ৮৬ বয়স : ২৪ লিঙ্গ : মহিলা	LQX0117259 ফটো উপলব্ধ
508 নাম : চুনিতা টুডু পিতাৰ নাম : পল্লু টুডু ঘৰ নং : ৮৬ বয়স : ২৫ লিঙ্গ : মহিলা	LQX0307900 ফটো উপলব্ধ	509 নাম : বেলি মোছাহাৰী স্বামীৰ নাম : জাশ্ৰিয়াচ মোছাহাৰী ঘৰ নং : ৮৭ বয়স : ৬২ লিঙ্গ : মহিলা	LQX8637896 ফটো উপলব্ধ	510 নাম : জ্যোতিষ মোছাহাৰী পিতাৰ নাম : জাশ্ৰিয়াচ মোছাহাৰী ঘৰ নং : ৮৭ বয়স : ৩৪ লিঙ্গ : পুৰুষ	LQX8637921 ফটো উপলব্ধ



511 নাম : জোন্না নাৰ্জাৰী স্বামীৰ নাম: জন নাৰ্জাৰী ঘৰ নং : ৮৭ বয়স : 38 লিঙ্গ : মহিলা	LQX8637910 ফটো উপলব্ধ	512 নাম : জম্মা মোছাহাৰী পিতাৰ নাম: জাশ্ৰিয়াচ মোছাহাৰী ঘৰ নং : ৮৭ বয়স : 35 লিঙ্গ : মহিলা	LQX0428334 ফটো উপলব্ধ	513 নাম : জেউতি মোছাহাৰী পিতাৰ নাম: জাশ্ৰিয়াচ মোছাহাৰী ঘৰ নং : ৮৭ বয়স : 28 লিঙ্গ : মহিলা	LQX0419713 ফটো উপলব্ধ
514 নাম : ক্ৰিষ্টিনা নাৰ্জাৰী স্বামীৰ নাম: লীনুশ নাৰ্জাৰী ঘৰ নং : ৮৮ বয়স : 52 লিঙ্গ : মহিলা	LQX8637943 ফটো উপলব্ধ	515 নাম : জন নাৰ্জাৰী পিতাৰ নাম: দেবেন নাৰ্জাৰী ঘৰ নং : ৮৮ বয়স : 41 লিঙ্গ : পুৰুষ	LQX8637954 ফটো উপলব্ধ	516 নাম : ডিয়া নাৰ্জাৰী পিতাৰ নাম: জোন নাৰ্জাৰী ঘৰ নং : 88 বয়স : 19 লিঙ্গ : মহিলা	PVJ0138990 ফটো উপলব্ধ
517 নাম : হাবেল মোসাহাৰী পিতাৰ নাম: গাৱ্ৰেয়েল মোছাহাৰী ঘৰ নং : ৮৮ বয়স : 50 লিঙ্গ : পুৰুষ	LQX8637998 ফটো উপলব্ধ	518 নাম : ৰচ মোছাহাৰী স্বামীৰ নাম: হাবেল মোছাহাৰী ঘৰ নং : ৮৮ বয়স : 48 লিঙ্গ : মহিলা	LQX8638004 ফটো উপলব্ধ	519 নাম : ধৰ্মৰাজ য়োৰ্সাণী পিতাৰ নাম: দিলিপ য়োৰ্সাণী ঘৰ নং : 89 চি বয়স : 22 লিঙ্গ : পুৰুষ	LQX1134949 ফটো উপলব্ধ
520 নাম : ছিচিলা দৈমাৰী স্বামীৰ নাম: ইয়াকুব দৈমাৰী ঘৰ নং : ৯০ বয়স : 72 লিঙ্গ : মহিলা	LQX8638015 ফটো উপলব্ধ	521 নাম : আলা দৈমাৰী পিতাৰ নাম: ইয়াকুব দৈমাৰী ঘৰ নং : ৯০ বয়স : 46 লিঙ্গ : মহিলা	LQX8638037 ফটো উপলব্ধ	522 নাম : ষ্টিফান দৈমাৰী পিতাৰ নাম: ইয়াকুব দৈমাৰী ঘৰ নং : ৯০ বয়স : 40 লিঙ্গ : পুৰুষ	LQX8638026 ফটো উপলব্ধ
523 নাম : লুকাস দৈমাৰী পিতাৰ নাম: লিবিৰ্ণিউচ দৈমাৰী ঘৰ নং : 90ক বয়স : 22 লিঙ্গ : পুৰুষ	PVJ0029629 ফটো উপলব্ধ	524 নাম : লিবিৰ্ণিউচ দৈমাৰী পিতাৰ নাম: জেকব দৈমাৰী ঘৰ নং : ৯০ক বয়স : 45 লিঙ্গ : পুৰুষ	LQX8638059 ফটো উপলব্ধ	525 নাম : কুষ্টিনা দৈমাৰী স্বামীৰ নাম: লিবিৰ্ণিউচ দৈমাৰী ঘৰ নং : ৯০ক বয়স : 40 লিঙ্গ : মহিলা	LQX8638060 ফটো উপলব্ধ
526 নাম : কমলা কান্ত মোছাহাৰী পিতাৰ নাম: বিজেন মোছাহাৰী ঘৰ নং : ৯১ বয়স : 63 লিঙ্গ : পুৰুষ	LQX8638071 ফটো উপলব্ধ	527 নাম : ৰপিনা বসুমতাৰী স্বামীৰ নাম: কমলাকান্ত মোছাহাৰী ঘৰ নং : ৯১ বয়স : 48 লিঙ্গ : মহিলা	LQX8638082 ফটো উপলব্ধ	528 নাম : পিন্টু বসুমতা পিতাৰ নাম: পৌলানদৰ বসুমতা ঘৰ নং : ৯১ বয়স : 42 লিঙ্গ : পুৰুষ	LQX0268128 ফটো উপলব্ধ
529 নাম : লাজাৰুচ মোছাহাৰী পিতাৰ নাম: কমলাকান্ত মোছাহাৰী ঘৰ নং : ৯১ বয়স : 40 লিঙ্গ : পুৰুষ	LQX8638093 ফটো উপলব্ধ	530 নাম : ৰেজিনা মুছাহাৰী স্বামীৰ নাম: লৰ্জৰুশ মচাহাৰি ঘৰ নং : ৯১ বয়স : 39 লিঙ্গ : মহিলা	LQX1612562 ফটো উপলব্ধ	531 নাম : ৰঞ্জিতা মোছাহাৰী পিতাৰ নাম: কমলা মোছাহাৰী ঘৰ নং : ৯১ বয়স : 36 লিঙ্গ : মহিলা	LQX0111393 ফটো উপলব্ধ
532 নাম : ফে.লিসিতা মুচাহাৰী মাতৃৰ নাম: ৰাফেল মুচাহাৰী ঘৰ নং : ৯১ বয়স : 34 লিঙ্গ : মহিলা	LQX8643887 ফটো উপলব্ধ	533 নাম : জয়হৰী বসুমতাৰী পিতাৰ নাম: ৰমেন্দ্ৰ বসুমতাৰী ঘৰ নং : ৯১ বয়স : 31 লিঙ্গ : পুৰুষ	GLK0291278 ফটো উপলব্ধ	534 নাম : ইলিচা মুছাহাৰী পিতাৰ নাম: কমলা কান্ত মুছাহাৰী ঘৰ নং : ৯১ বয়স : 27 লিঙ্গ : মহিলা	LQX0111732 ফটো উপলব্ধ
535 নাম : নৰেশ খাখলাৰী পিতাৰ নাম: সনিৰাম খাখলাৰী ঘৰ নং : ৯২ বয়স : 57 লিঙ্গ : পুৰুষ	LQX8638139 ফটো উপলব্ধ	536 নাম : প্ৰেমন্তি খাখলাৰী স্বামীৰ নাম: নৰেশ খাখলাৰী ঘৰ নং : ৯২ বয়স : 55 লিঙ্গ : মহিলা	LQX8638140 ফটো উপলব্ধ	537 নাম : দিপ খাখলাৰী পিতাৰ নাম: নৰেশ খাখলাৰী ঘৰ নং : ৯২ বয়স : 29 লিঙ্গ : পুৰুষ	LQX0113423 ফটো উপলব্ধ
538 নাম : চাময়েল খাখলাৰী পিতাৰ নাম: নৰেশ খাখলাৰী ঘৰ নং : ৯২ বয়স : 27 লিঙ্গ : পুৰুষ	LQX0117242 ফটো উপলব্ধ	539 নাম : জিছয়া বাগ্গাৰী পিতাৰ নাম: অতুল বাগ্গাৰী ঘৰ নং : ৯৩ বয়স : 42 লিঙ্গ : পুৰুষ	LQX8638151 ফটো উপলব্ধ	540 নাম : প্ৰমিলা বগলাৰী স্বামীৰ নাম: জিচয় বগলাৰী ঘৰ নং : ৯৩ বয়স : 40 লিঙ্গ : মহিলা	LQX8638162 ফটো উপলব্ধ



541 নাম : সনিয়া বাগ্গাৰী পিতাৰ নাম: জিসোয়া বাগ্গাৰী ঘৰ নং : 93 বয়স : 21 লিঙ্গ : মহিলা	PVJ0007799 ফটো উপলব্ধ	542 নাম : গনেশ্বৰী বসুমতাৰী স্বামীৰ নাম: বুধু বসুমতাৰী ঘৰ নং : 58 বয়স : 60 লিঙ্গ : মহিলা	LQX8638173 ফটো উপলব্ধ	543 নাম : দেলাইশ্ৰী ব্ৰহ্ম মাতৃৰ নাম: গামেশ্বৰী ব্ৰহ্ম ঘৰ নং : 58 বয়স : 30 লিঙ্গ : মহিলা	LQX8644051 ফটো উপলব্ধ
S 544 নাম : সোনশ্ৰী বসুমতাৰী পিতাৰ নাম: বুদ্ধিৰাম বসুমতাৰী ঘৰ নং : 28 বয়স : 126 লিঙ্গ : মহিলা	LQX0270496 ফটো উপলব্ধ	545 নাম : মাইন ব্ৰহ্ম স্বামীৰ নাম: ৰবিচন ব্ৰহ্ম ঘৰ নং : 56 বয়স : 50 লিঙ্গ : মহিলা	LQX8638264 ফটো উপলব্ধ	546 নাম : তুলাসিং ব্ৰহ্ম পিতাৰ নাম: বম্বাৰাম ব্ৰহ্ম ঘৰ নং : 56 বয়স : 45 লিঙ্গ : পুৰুষ	LQX8638275 ফটো উপলব্ধ
547 নাম : ৰবিচন ব্ৰহ্ম পিতাৰ নাম: বম্বাৰাম ব্ৰহ্ম ঘৰ নং : 56 বয়স : 40 লিঙ্গ : পুৰুষ	LQX8638286 ফটো উপলব্ধ	E 548 নাম : সোঁৱা বসুমতাৰী মাতৃৰ নাম: চেইবৰ বসুমতাৰী ঘৰ নং : 51 বয়স : 51 লিঙ্গ : পুৰুষ	LQX8643638 ফটো উপলব্ধ	E 549 নাম : টানতালি বসুমতাৰী স্বামীৰ নাম: চুধা বসুমতাৰী ঘৰ নং : 59 বয়স : 48 লিঙ্গ : মহিলা	LQX8643945 ফটো উপলব্ধ
550 নাম : জেনি বসুমতাৰী মাতৃৰ নাম: অঞ্জিমা বসুমতাৰী ঘৰ নং : 99 বয়স : 24 লিঙ্গ : মহিলা	LQX0447516 ফটো উপলব্ধ	551 নাম : ৰাহুল বসুমতাৰী পিতাৰ নাম: কামেশ্বৰ বসুমতাৰী ঘৰ নং : 98 বয়স : 31 লিঙ্গ : পুৰুষ	LQX8643423 ফটো উপলব্ধ	552 নাম : নীসন মোছাহাৰী পিতাৰ নাম: হাবেল মোছাহাৰী ঘৰ নং : 98 বয়স : 21 লিঙ্গ : পুৰুষ	LQX7688187 ফটো উপলব্ধ
E 553 নাম : দিপক বসুমতাৰী পিতাৰ নাম: ৰাজেন বসুমতাৰী ঘৰ নং : 88 বয়স : 87 লিঙ্গ : পুৰুষ	LQX8643569 ফটো উপলব্ধ	554 নাম : ধনশ্ৰী বসুমতাৰী স্বামীৰ নাম: অৰ্জুন বসুমতাৰী ঘৰ নং : 89 বয়স : 35 লিঙ্গ : মহিলা	LQX0124016 ফটো উপলব্ধ	E 555 নাম : কেৰানীধৰ বসুমতাৰী পিতাৰ নাম: দেউৰাইসিং বসুমতাৰী ঘৰ নং : 90 বয়স : 87 লিঙ্গ : পুৰুষ	LQX8638297 ফটো উপলব্ধ
556 নাম : গাৱৰেং বসুমতাৰী স্বামীৰ নাম: কেৰানীধৰ বসুমতাৰী ঘৰ নং : 100 বয়স : 80 লিঙ্গ : মহিলা	LQX8638300 ফটো উপলব্ধ	557 নাম : বৰ্জকান্ত বসুমতাৰী পিতাৰ নাম: কেৰানীধৰ বসুমতাৰী ঘৰ নং : 100 বয়স : 57 লিঙ্গ : পুৰুষ	LQX8638344 ফটো উপলব্ধ	558 নাম : কুন্তি বসুমতাৰী স্বামীৰ নাম: বৰ্জকান্ত বসুমতাৰী ঘৰ নং : 100 বয়স : 47 লিঙ্গ : মহিলা	LQX8638355 ফটো উপলব্ধ
559 নাম : অজয় কুমাৰ বসুমতাৰী পিতাৰ নাম: কেৰানীধৰ বসুমতাৰী ঘৰ নং : 100 বয়স : 42 লিঙ্গ : পুৰুষ	LQX8638311 ফটো উপলব্ধ	560 নাম : বাবুৰাম বসুমতাৰী পিতাৰ নাম: কেৰানীধৰ বসুমতাৰী ঘৰ নং : 100 বয়স : 39 লিঙ্গ : পুৰুষ	LQX8638322 ফটো উপলব্ধ	561 নাম : ভাৰতী বসুমতাৰী স্বামীৰ নাম: অজয় কুমাৰ বসুমতাৰী ঘৰ নং : 100 বয়স : 36 লিঙ্গ : মহিলা	LQX1644286 ফটো উপলব্ধ
562 নাম : বাৰ্বাঙ্গী ব্ৰহ্ম স্বামীৰ নাম: গান্ধেশ্বৰ বসুমতাৰী ঘৰ নং : 100 বয়স : 32 লিঙ্গ : মহিলা	LQX0001636 ফটো উপলব্ধ	563 নাম : দৈমালা বসুমতাৰী পিতাৰ নাম: বৰ্জ বসুমতাৰী ঘৰ নং : 100 বয়স : 28 লিঙ্গ : পুৰুষ	LQX0116855 ফটো উপলব্ধ	564 নাম : মীথীংগা বসুমতাৰী পিতাৰ নাম: বৰ্জকাইতা বসুমতাৰী ঘৰ নং : 100 বয়স : 27 লিঙ্গ : পুৰুষ	LQX0117564 ফটো উপলব্ধ
565 নাম : মৈনা নাৰ্জাৰী পিতাৰ নাম: বৰ্জ কান্ত বসুমতাৰী ঘৰ নং : 100 বয়স : 23 লিঙ্গ : মহিলা	PVJ0007674 ফটো উপলব্ধ	566 নাম : জনতা বসুমতাৰী পিতাৰ নাম: বাবুৰাম বসুমতাৰী ঘৰ নং : 102 বয়স : 65 লিঙ্গ : পুৰুষ	LQX8638366 ফটো উপলব্ধ	567 নাম : শান্তীনা বসুমতাৰী স্বামীৰ নাম: জনতা বসুমতাৰী ঘৰ নং : 102 বয়স : 60 লিঙ্গ : মহিলা	LQX8638377 ফটো উপলব্ধ
S 568 নাম : লালা বসুমতাৰী পিতাৰ নাম: বাবুৰাম বসুমতাৰী ঘৰ নং : 102 বয়স : 55 লিঙ্গ : পুৰুষ	LQX8638388 ফটো উপলব্ধ	569 নাম : বিজ্ঞ ব্ৰহ্ম পিতাৰ নাম: লক্ষ্মী ব্ৰহ্ম ঘৰ নং : 102খ বয়স : 50 লিঙ্গ : পুৰুষ	LQX8638424 ফটো উপলব্ধ	570 নাম : ৰশ্মি ব্ৰহ্ম স্বামীৰ নাম: বৰ্জ ব্ৰহ্ম ঘৰ নং : 102খ বয়স : 43 লিঙ্গ : মহিলা	LQX8638435 ফটো উপলব্ধ



571 নাম : চুমি চৰেন স্বামীৰ নাম: লক্ষন হাছদা ঘৰ নং : ১০২ বয়স : 35 লিঙ্গ : মহিলা	LQX8644006 ফটো উপলব্ধ	572 নাম : বৈলা হাছদা পিতাৰ নাম: চাম হাছদা ঘৰ নং : ১০২ বয়স : 34 লিঙ্গ : পুৰুষ	LQX8643503 ফটো উপলব্ধ	573 নাম : সুনালিমনি মুৰ্মা স্বামীৰ নাম: বৈলা হাছদা ঘৰ নং : ১০২ বয়স : 33 লিঙ্গ : মহিলা	LQX8643752 ফটো উপলব্ধ
S 574 নাম : ৰেখা বসুমতাৰী পিতাৰ নাম: জনতা বসুমতাৰী ঘৰ নং : ১০২ বয়স : 30 লিঙ্গ : মহিলা	LQX0113142 ফটো উপলব্ধ	575 নাম : ইলিয়া বাগ্গাৰী পিতাৰ নাম: মাৰ্কস বাগ্গাৰী ঘৰ নং : ১০২ বয়স : 30 লিঙ্গ : মহিলা	LQX0401240 ফটো উপলব্ধ	576 নাম : ৰেশমা বসুমতাৰী পিতাৰ নাম: জনতা বসুমতাৰী ঘৰ নং : ১০২ বয়স : 27 লিঙ্গ : মহিলা	LQX0183491 ফটো উপলব্ধ
577 নাম : সোনাথী বসুমতাৰী পিতাৰ নাম: বজৰ কান্ত বসুমতাৰী ঘৰ নং : 102 বয়স : 27 লিঙ্গ : মহিলা	PVJ0007831 ফটো উপলব্ধ	578 নাম : চুমি ব্ৰহ্ম পিতাৰ নাম: বিজু ব্ৰহ্ম ঘৰ নং : 102 বয়স : 24 লিঙ্গ : মহিলা	LQX7689631 ফটো উপলব্ধ	579 নাম : ছায়া ব্ৰহ্ম পিতাৰ নাম: বিজু ব্ৰহ্ম ঘৰ নং : 102 বয়স : 20 লিঙ্গ : মহিলা	PVJ0044495 ফটো উপলব্ধ
580 নাম : পদমী বাগ্গাৰী স্বামীৰ নাম: ইচৰাইল বাগ্গাৰী ঘৰ নং : ১০২ক বয়স : 28 লিঙ্গ : মহিলা	LQX0111781 ফটো উপলব্ধ	581 নাম : মনীষা ব্ৰহ্ম পিতাৰ নাম: বিজু ব্ৰহ্ম ঘৰ নং : ১০২খ বয়স : 27 লিঙ্গ : মহিলা	LQX0183640 ফটো উপলব্ধ	582 নাম : মাৰ্খো বাগ্গাৰী পিতাৰ নাম: গছৰ বাগ্গাৰী ঘৰ নং : ১০২ক বয়স : 70 লিঙ্গ : পুৰুষ	LQX8638399 ফটো উপলব্ধ
583 নাম : দীপ্তি বাগ্গাৰী স্বামীৰ নাম: মামো বাগ্গাৰী ঘৰ নং : ১০২ক বয়স : 60 লিঙ্গ : মহিলা	LQX8638402 ফটো উপলব্ধ	584 নাম : ইচৰাইল বাগ্গাৰী পিতাৰ নাম: মাৰ্কস বাগ্গাৰী ঘৰ নং : ১০২ক বয়স : 35 লিঙ্গ : পুৰুষ	LQX8638413 ফটো উপলব্ধ	585 নাম : নলেন্দ্র ব্ৰহ্ম পিতাৰ নাম: শুকুৰাম ব্ৰহ্ম ঘৰ নং : ১০৩ বয়স : 67 লিঙ্গ : পুৰুষ	LQX8638446 ফটো উপলব্ধ
586 নাম : লাইশী ব্ৰহ্ম স্বামীৰ নাম: নলেন্দ্র ব্ৰহ্ম ঘৰ নং : ১০৩ বয়স : 57 লিঙ্গ : মহিলা	LQX8638457 ফটো উপলব্ধ	587 নাম : মহন ব্ৰহ্ম পিতাৰ নাম: নলেন্দ্র ব্ৰহ্ম ঘৰ নং : ১০৩ বয়স : 37 লিঙ্গ : পুৰুষ	LQX8638491 ফটো উপলব্ধ	588 নাম : ৰহিতা ব্ৰহ্ম স্বামীৰ নাম: মহন ব্ৰহ্ম ঘৰ নং : ১০৩ বয়স : 35 লিঙ্গ : মহিলা	LQX8638480 ফটো উপলব্ধ
589 নাম : মহেশ্বৰ ব্ৰহ্ম পিতাৰ নাম: নলেন্দ্র ব্ৰহ্ম ঘৰ নং : ১০৩ বয়স : 28 লিঙ্গ : পুৰুষ	LQX0113514 ফটো উপলব্ধ	# 590 নাম : দীপালি ব্ৰহ্ম স্বামীৰ নাম: মহেশ্বৰ ব্ৰহ্ম ঘৰ নং : ১০৩ বয়স : 27 লিঙ্গ : মহিলা	LQX0115402 ফটো উপলব্ধ	S 591 নাম : ৰীতা ব্ৰহ্ম পিতাৰ নাম: নলেন্দ্র ব্ৰহ্ম ঘৰ নং : ১০৩ বয়স : 25 লিঙ্গ : মহিলা	LQX0214114 ফটো উপলব্ধ
592 নাম : মঙ্গলি ব্ৰহ্ম স্বামীৰ নাম: শৈলেন্দ্র ব্ৰহ্ম ঘৰ নং : ১০৫ বয়স : 72 লিঙ্গ : মহিলা	LQX8638504 ফটো উপলব্ধ	593 নাম : টকেশ্বৰ ব্ৰহ্ম পিতাৰ নাম: শৈলেন্দ্র ব্ৰহ্ম ঘৰ নং : ১০৫ বয়স : 45 লিঙ্গ : পুৰুষ	LQX8638515 ফটো উপলব্ধ	594 নাম : খেলিপু ব্ৰহ্ম স্বামীৰ নাম: টকেশ্বৰ ব্ৰহ্ম ঘৰ নং : ১০৫ বয়স : 41 লিঙ্গ : মহিলা	LQX8638526 ফটো উপলব্ধ
595 নাম : ইলাচন ব্ৰহ্ম পিতাৰ নাম: শৈলেন্দ্র ব্ৰহ্ম ঘৰ নং : ১০৫ বয়স : 38 লিঙ্গ : পুৰুষ	LQX8638537 ফটো উপলব্ধ	596 নাম : সমতী ব্ৰহ্ম স্বামীৰ নাম: এলাসন ব্ৰহ্ম ঘৰ নং : ১০৫ বয়স : 26 লিঙ্গ : মহিলা	LQX0391342 ফটো উপলব্ধ	597 নাম : সৌমদৌন ব্ৰহ্ম পিতাৰ নাম: টোকেশ্বৰ ব্ৰহ্ম ঘৰ নং : 105 বয়স : 21 লিঙ্গ : পুৰুষ	PVJ0047696 ফটো উপলব্ধ
598 নাম : দিদ্ৰম ব্ৰহ্মা পিতাৰ নাম: টোকেশ্বৰ ব্ৰহ্মা ঘৰ নং : 105 বয়স : 19 লিঙ্গ : পুৰুষ	PVJ0100248 ফটো উপলব্ধ	599 নাম : ভোলা খাখলাৰী পিতাৰ নাম: ধমেশ্বৰ খাখলাৰী ঘৰ নং : ১০৬ বয়স : 72 লিঙ্গ : পুৰুষ	LQX8638548 ফটো উপলব্ধ	600 নাম : বেৰনিকা খাখলাৰী স্বামীৰ নাম: ভোলা খাখলাৰী ঘৰ নং : ১০৬ বয়স : 70 লিঙ্গ : মহিলা	LQX8638559 ফটো উপলব্ধ



601 নাম : ফলৰেঞ্চ খাখলাৰী পিতাৰ নাম: ভোলা খাখলাৰী ঘৰ নং : ১০৬ বয়স : 48 লিঙ্গ : পুৰুষ	LQX8638560 ফটো উপলব্ধ	602 নাম : বনিতা খাখলাৰী পিতাৰ নাম: ভোলা খাখলাৰী ঘৰ নং : ১০৬ বয়স : 40 লিঙ্গ : মহিলা	LQX8638571 ফটো উপলব্ধ	603 নাম : কবিৰাজ টুডু পিতাৰ নাম: ছিদা টুডু ঘৰ নং : ১০৬ বয়স : 39 লিঙ্গ : পুৰুষ	LQX8638606 ফটো উপলব্ধ
604 নাম : ফ্ৰানচিজ খাখলাৰী পিতাৰ নাম: ভোলা খাখলাৰী ঘৰ নং : ১০৬ বয়স : 37 লিঙ্গ : পুৰুষ	LQX0306829 ফটো উপলব্ধ	605 নাম : লিনা খাখলাৰী স্বামীৰ নাম: ফ্ৰানচিজ খাখলাৰী ঘৰ নং : ১০৬ বয়স : 37 লিঙ্গ : মহিলা	LQX0306894 ফটো উপলব্ধ	606 নাম : অনিলা খাখলাৰী স্বামীৰ নাম: ফ্ৰেৰেন্স খাখলাৰী ঘৰ নং : ১০৬ বয়স : 36 লিঙ্গ : মহিলা	LQX8638593 ফটো উপলব্ধ
607 নাম : লক্ষ্মী চৰেন স্বামীৰ নাম: কবিৰাজ টুডু ঘৰ নং : ১০৬ বয়স : 34 লিঙ্গ : মহিলা	LQX8638617 ফটো উপলব্ধ	608 নাম : যোচেফ মোছাহাৰী পিতাৰ নাম: পিটাৰিছ মোছাহাৰী ঘৰ নং : ১০৭ বয়স : 70 লিঙ্গ : পুৰুষ	LQX8638640 ফটো উপলব্ধ	609 নাম : জকুৰ মাৰক পিতাৰ নাম: ফোৰেল মোমিন ঘৰ নং : ১০৭ বয়স : 45 লিঙ্গ : পুৰুষ	LQX0424002 ফটো উপলব্ধ
#2 610 নাম : চাঁপা বসুমতাৰী পিতাৰ নাম: যৌশেপ বসুমতাৰী ঘৰ নং : ১০৭ বয়স : 45 লিঙ্গ : মহিলা	LQX0306704 ফটো উপলব্ধ	611 নাম : মাথিয়াচ বসুমতাৰী পিতাৰ নাম: পেট্ৰীচ বসুমতাৰী ঘৰ নং : ১০৭ বয়স : 31 লিঙ্গ : পুৰুষ	LQX0419903 ফটো উপলব্ধ	612 নাম : জিবিআৰ বসুমতাৰী পিতাৰ নাম: মাতিয়াছ বসুমতাৰী ঘৰ নং : 107ক বয়স : 26 লিঙ্গ : পুৰুষ	PVJ0016915 ফটো উপলব্ধ
E 613 নাম : লাইচৰন দৈমাৰী পিতাৰ নাম: বিষ্টি দৈমাৰী ঘৰ নং : ১০৮ বয়স : 72 লিঙ্গ : পুৰুষ	LQX8638673 ফটো উপলব্ধ	614 নাম : শৰলা দৈমাৰী স্বামীৰ নাম: লাইচৰন দৈমাৰী ঘৰ নং : ১০৮ বয়স : 67 লিঙ্গ : মহিলা	LQX8638684 ফটো উপলব্ধ	615 নাম : জিৱন দৈমাৰী পিতাৰ নাম: লাইচৰন দৈমাৰী ঘৰ নং : ১০৮ বয়স : 47 লিঙ্গ : পুৰুষ	LQX8638695 ফটো উপলব্ধ
616 নাম : ৰীতা দৈমাৰী স্বামীৰ নাম: জীবন দৈমাৰী ঘৰ নং : ১০৮ বয়স : 40 লিঙ্গ : মহিলা	LQX8638720 ফটো উপলব্ধ	617 নাম : জুবন দৈমাৰী পিতাৰ নাম: লাইচৰন দৈমাৰী ঘৰ নং : ১০৮ বয়স : 39 লিঙ্গ : পুৰুষ	LQX8638708 ফটো উপলব্ধ	618 নাম : জয়া দৈমাৰী স্বামীৰ নাম: জুবন দৈমাৰী ঘৰ নং : ১০৮ বয়স : 38 লিঙ্গ : মহিলা	LQX8638731 ফটো উপলব্ধ
619 নাম : মিবন্দা দৈমাৰী পিতাৰ নাম: লাইচৰন দৈমাৰী ঘৰ নং : ১০৮ বয়স : 37 লিঙ্গ : মহিলা	LQX8638742 ফটো উপলব্ধ	620 নাম : বীৰখুংগুৰ দৈমাৰী পিতাৰ নাম: লাইচৰন দৈমাৰী ঘৰ নং : ১০৮ বয়স : 34 লিঙ্গ : পুৰুষ	LQX8638753 ফটো উপলব্ধ	621 নাম : চবাবাম ব্ৰহ্ম পিতাৰ নাম: ভ্ৰমোহন ব্ৰহ্ম ঘৰ নং : ১০৯ বয়স : 52 লিঙ্গ : পুৰুষ	LQX8638764 ফটো উপলব্ধ
622 নাম : ফানু ব্ৰহ্ম স্বামীৰ নাম: চবাবাম ব্ৰহ্ম ঘৰ নং : ১০৯ বয়স : 50 লিঙ্গ : মহিলা	LQX8638775 ফটো উপলব্ধ	623 নাম : চনতি চৰেণ স্বামীৰ নাম: লেবে হেমব্ৰম ঘৰ নং : ১০৯ বয়স : 34 লিঙ্গ : মহিলা	LQX8638786 ফটো উপলব্ধ	624 নাম : এৰোন ব্ৰহ্ম পিতাৰ নাম: সোবাবাম ব্ৰহ্ম ঘৰ নং : 109 বয়স : 20 লিঙ্গ : পুৰুষ	PVJ0007856 ফটো উপলব্ধ
625 নাম : তৰণ ব্ৰহ্ম পিতাৰ নাম: সবাবাম ব্ৰহ্ম ঘৰ নং : 109 বয়স : 19 লিঙ্গ : পুৰুষ	PVJ0143354 ফটো উপলব্ধ	626 নাম : বিদ্যাবাম ব্ৰহ্ম পিতাৰ নাম: দেওলাসিংহ ব্ৰহ্ম ঘৰ নং : ১১০ বয়স : 53 লিঙ্গ : পুৰুষ	LQX8638797 ফটো উপলব্ধ	627 নাম : ফুলীনা মূৰ্ম স্বামীৰ নাম: যাদু হেমব্ৰম ঘৰ নং : ১১০ বয়স : 43 লিঙ্গ : মহিলা	LQX8638811 ফটো উপলব্ধ
628 নাম : পানোৰি মূৰ্ম স্বামীৰ নাম: বিটু হেমব্ৰম ঘৰ নং : ১১০ বয়স : 38 লিঙ্গ : মহিলা	LQX8638833 ফটো উপলব্ধ	629 নাম : সয়াশী বসুমতাৰী স্বামীৰ নাম: খোনেন ব্ৰহ্ম ঘৰ নং : 110 বয়স : 35 লিঙ্গ : মহিলা	PVJ0007773 ফটো উপলব্ধ	630 নাম : শিভ ৰাম ব্ৰহ্ম পিতাৰ নাম: বিটু ৰাম ব্ৰহ্ম ঘৰ নং : ১১০ বয়স : 33 লিঙ্গ : পুৰুষ	LQX8638822 ফটো উপলব্ধ



631	LQX8644233	ফটো উপলব্ধ
নাম : খোনেন ব্ৰহ্ম পিতাৰ নাম: বিদ্যাবাম ব্ৰহ্ম ঘৰ নং : ১১০ বয়স : 31 লিঙ্গ : পুৰুষ		

632	LQX0145458	ফটো উপলব্ধ
নাম : জ্ঞানসৰ ব্ৰহ্ম পিতাৰ নাম: বিদ্যাবাম ব্ৰহ্ম ঘৰ নং : ১১০ বয়স : 27 লিঙ্গ : পুৰুষ		

633	LQX0393512	ফটো উপলব্ধ
নাম : শৌক হেমব্ৰহ্ম পিতাৰ নাম: জাদু হেমব্ৰহ্ম ঘৰ নং : 110 বয়স : 25 লিঙ্গ : পুৰুষ		

634	LQX0548719	ফটো উপলব্ধ
নাম : মিনা ব্ৰহ্ম পিতাৰ নাম: বিদ্যা বাম ব্ৰহ্ম ঘৰ নং : 110 বয়স : 23 লিঙ্গ : মহিলা		

635	LQX0306456	ফটো উপলব্ধ
নাম : জৌথিমা বাগ্গাৰী পিতাৰ নাম: দিবিচন বাগ্গাৰী ঘৰ নং : ১১০ ক বয়স : 35 লিঙ্গ : মহিলা		

# 636	LQX1457290	ফটো উপলব্ধ
নাম : প্ৰসাদ চন্দ্ৰ স্বৰ্গীয়াৰী পিতাৰ নাম: খগেন স্বৰ্গীয়াৰী ঘৰ নং : 111 বয়স : 56 লিঙ্গ : পুৰুষ		

637	LQX0295501	ফটো উপলব্ধ
নাম : পৰমেশ্বৰ স্বৰ্গীয়াৰী পিতাৰ নাম: প্ৰসাদ স্বৰ্গীয়াৰী ঘৰ নং : 111 বয়স : 30 লিঙ্গ : পুৰুষ		

# 638	PVJ0046268	ফটো উপলব্ধ
নাম : পবিত্ৰ স্বৰ্গীয়াৰী পিতাৰ নাম: প্ৰসাদ চন্দ্ৰ স্বৰ্গীয়াৰী ঘৰ নং : 111 বয়স : 26 লিঙ্গ : পুৰুষ		

S 639	LQX0147199	ফটো উপলব্ধ
নাম : জসনা বসুমতাৰী স্বামীৰ নাম: ডিৱেণ্ট বসুমতাৰী ঘৰ নং : ১১৪ বয়স : 32 লিঙ্গ : মহিলা		

640	LQX0114884	ফটো উপলব্ধ
নাম : মাইকেল বসুমতাৰী পিতাৰ নাম: ফালাৰিয়ান বসুমতাৰী ঘৰ নং : ১১৪ বয়স : 28 লিঙ্গ : পুৰুষ		

641	PVJ0083600	ফটো উপলব্ধ
নাম : ডেভিদ বসুমতাৰী পিতাৰ নাম: ফৰ্ণালিৰইজন বসুমতাৰী ঘৰ নং : 114 বয়স : 21 লিঙ্গ : পুৰুষ		

642	PVJ0132092	ফটো উপলব্ধ
নাম : শাৰিকা নাৰ্জাৰী পিতাৰ নাম: সোসিল নাৰ্জাৰী ঘৰ নং : 114 বয়স : 20 লিঙ্গ : মহিলা		

643	PVJ0131433	ফটো উপলব্ধ
নাম : লিয়নেল ৰেচী বসুমতাৰী পিতাৰ নাম: ওবেদ বসুমতাৰী ঘৰ নং : 210 বয়স : 24 লিঙ্গ : পুৰুষ		

644	LQX0514844	ফটো উপলব্ধ
নাম : হাবিল নাৰ্জাৰী পিতাৰ নাম: আবাবু নাৰ্জাৰী ঘৰ নং : 512 বয়স : 65 লিঙ্গ : পুৰুষ		

645	PVJ0007757	ফটো উপলব্ধ
নাম : এনথোনি নাৰ্জাৰী পিতাৰ নাম: হাবিল নাৰ্জাৰী ঘৰ নং : 512 বয়স : 22 লিঙ্গ : পুৰুষ		

646	LQX8644017	ফটো উপলব্ধ
নাম : সিতা কিস্ক স্বামীৰ নাম: আচমান হাছদা ঘৰ নং : ৭৭৯ বয়স : 48 লিঙ্গ : মহিলা		

647	1	DWM0693739	ফটো উপলব্ধ	নাম : সোনালী চৰেন পিতাৰ নাম: চন্দ্ৰা চৰেন ঘৰ নং : 8৩ক বয়স : 24 লিঙ্গ : মহিলা	648	1	HCK0075507	ফটো উপলব্ধ	নাম : মিতালী কোচ পিতাৰ নাম: পোনাবাম কোচ ঘৰ নং : 8৩ বয়স : 31 লিঙ্গ : মহিলা	649	1	HPQ0320770	ফটো উপলব্ধ	নাম : ভবানী বৰো স্বামীৰ নাম: হিতেশ বড়ো ঘৰ নং : 16 বয়স : 29 লিঙ্গ : মহিলা
650	1	PVJ0155390	ফটো উপলব্ধ	নাম : মিলী বড়ো স্বামীৰ নাম: জিবিআৰ বসুমতাৰী ঘৰ নং : 107ক বয়স : 19 লিঙ্গ : মহিলা	651	1	PVJ0155408	ফটো উপলব্ধ	নাম : অনিশ বসুমতাৰী পিতাৰ নাম: ডিমিনিক বসুমতাৰী ঘৰ নং : 74 বয়স : 20 লিঙ্গ : পুৰুষ	652	1	PVJ0155523	ফটো উপলব্ধ	নাম : কালীনা দৈমাৰী পিতাৰ নাম: ষ্টেফান দৈমাৰী ঘৰ নং : 90 বয়স : 19 লিঙ্গ : মহিলা
653	1	PVJ0155598	ফটো উপলব্ধ	নাম : বৃজী হেমব্রম পিতাৰ নাম: সম হেমব্রম ঘৰ নং : 80ক বয়স : 18 লিঙ্গ : পুৰুষ	654	1	PVJ0155895	ফটো উপলব্ধ	নাম : কল্পনা হেমব্রম পিতাৰ নাম: মণ্ডল হেমব্রম ঘৰ নং : 80 বয়স : 18 লিঙ্গ : মহিলা	655	1	PVJ0156315	ফটো উপলব্ধ	নাম : সুসিতা বসুমতাৰী পিতাৰ নাম: প্ৰদীপ বসুমতাৰী ঘৰ নং : 79 বয়স : 18 লিঙ্গ : মহিলা
656	1	PVJ0160366	ফটো উপলব্ধ	নাম : বৃজী বসুমতাৰী পিতাৰ নাম: ফ.লাৰেন বসুমতাৰী ঘৰ নং : 118 বয়স : 18 লিঙ্গ : পুৰুষ	657	1	PVJ0160440	ফটো উপলব্ধ	নাম : নিহা দেৱী পিতাৰ নাম: ভূপাল নেউপানে ঘৰ নং : 8৮ বয়স : 18 লিঙ্গ : মহিলা	658	1	PVJ0160523	ফটো উপলব্ধ	নাম : মাৰি হেমব্রম পিতাৰ নাম: জামিন হেমব্রম ঘৰ নং : ৮১ বয়স : 19 লিঙ্গ : পুৰুষ
659	1	PVJ0160556	ফটো উপলব্ধ	নাম : নিকোলাস দৈমাৰী পিতাৰ নাম: লিবিনীউচ দৈমাৰী ঘৰ নং : ৯০ক বয়স : 20 লিঙ্গ : পুৰুষ	660	1	PVJ0160994	ফটো উপলব্ধ	নাম : এমানুয়েল বাগ্গাৰী পিতাৰ নাম: জিচয়া বাগ্গাৰী ঘৰ নং : ৯৩ বয়স : 19 লিঙ্গ : পুৰুষ	661	1	PVJ0161034	ফটো উপলব্ধ	নাম : চম হেমব্রম পিতাৰ নাম: ৰবিন হেমব্রম ঘৰ নং : 82খ বয়স : 24 লিঙ্গ : পুৰুষ
662	1	PVJ0163469	ফটো উপলব্ধ	নাম : শাৰিকা নাৰ্জাৰী পিতাৰ নাম: সোসিল নাৰ্জাৰী ঘৰ নং : 11১ বয়স : 19 লিঙ্গ : মহিলা	663	1	PVJ0164921	ফটো উপলব্ধ	নাম : খৃষ্টফাৰ মোছাহাৰী পিতাৰ নাম: ডিউজল মোছাহাৰী ঘৰ নং : ৭৬ বয়স : 18 লিঙ্গ : পুৰুষ	664	1	PVJ0167122	ফটো উপলব্ধ	নাম : শিবা ডেকা পিতাৰ নাম: ৰবি ডেকা ঘৰ নং : 8১ বয়স : 18 লিঙ্গ : পুৰুষ
665	1	PVJ0167163	ফটো উপলব্ধ	নাম : দিপাংকৰ ডেকা পিতাৰ নাম: কুহীন ডেকা ঘৰ নং : ২১ বয়স : 18 লিঙ্গ : পুৰুষ	666	1	PVJ0167338	ফটো উপলব্ধ	নাম : আলেক্স খাখলাৰী পিতাৰ নাম: পৰেশ খাখলাৰী ঘৰ নং : ১০৬ বয়স : 18 লিঙ্গ : পুৰুষ	667	1	PVJ0167346	ফটো উপলব্ধ	নাম : ৰেবেকা বসুমতাৰী পিতাৰ নাম: জনতা বসুমতাৰী ঘৰ নং : ১০২ বয়স : 22 লিঙ্গ : মহিলা
668	1	LQX0181255	ফটো উপলব্ধ	নাম : বাণী তুদ মাতৃৰ নাম: চুনা মুৰ্মু ঘৰ নং : ৮১ বয়স : 31 লিঙ্গ : মহিলা	669	1	PVJ0173682	ফটো উপলব্ধ	নাম : মীৰা নাৰ্জাৰী স্বামীৰ নাম: আমিৰ বসুমতাৰী ঘৰ নং : ৭৩ বয়স : 32 লিঙ্গ : মহিলা	670	1	PVJ0175174	ফটো উপলব্ধ	নাম : ৰবেন হেমব্রম পিতাৰ নাম: জেঠা হেমব্রম ঘৰ নং : ৬২ বয়স : 21 লিঙ্গ : পুৰুষ
671	1	PVJ0175273	ফটো উপলব্ধ	নাম : আশলে বসুমতা পিতাৰ নাম: পিনু বসুমতা ঘৰ নং : ৯১ বয়স : 19 লিঙ্গ : মহিলা	672	1	PVJ0175299	ফটো উপলব্ধ	নাম : সুনিৰাম হেমব্রম পিতাৰ নাম: জেঠা হেমব্রম ঘৰ নং : ৬২ বয়স : 25 লিঙ্গ : পুৰুষ	673	1	PVJ0184804	ফটো উপলব্ধ	নাম : বিশ্ব ডেকা পিতাৰ নাম: হৰি চন্দ্ৰ ডেকা ঘৰ নং : ১৬ বয়স : 18 লিঙ্গ : পুৰুষ
674	1	PVJ0187989	ফটো উপলব্ধ	নাম : সামেল হেমব্রম মাতৃৰ নাম: মতি কিস্কু ঘৰ নং : ৮২ বয়স : 18 লিঙ্গ : পুৰুষ	675	1	PVJ0188052	ফটো উপলব্ধ	নাম : মেহেৰ বসুমতাৰী পিতাৰ নাম: মাণ্ডুৰাম বসুমতাৰী ঘৰ নং : ৪৬ বয়স : 19 লিঙ্গ : মহিলা	676	1	PVJ0188144	ফটো উপলব্ধ	নাম : সঞ্জয় নাৰ্জাৰী পিতাৰ নাম: ইশ্বেল নাৰ্জাৰী ঘৰ নং : ৭ বয়স : 19 লিঙ্গ : পুৰুষ



677	1	PVJ0192955
নাম : প্ৰমিলা হাচদা পিতাৰ নাম: ৰামাই হাচদা ঘৰ নং : ৫৯ বয়স : 18 লিঙ্গ : মহিলা		
ফটো উপলব্ধ		

678	1	PVJ0195255
নাম : ৰোবাট বসুমতাৰী পিতাৰ নাম: দাউদ বসুমতাৰী ঘৰ নং : ১২৪ বয়স : 39 লিঙ্গ : পুৰুষ		
ফটো উপলব্ধ		

679	1	PVJ0195248
নাম : চিচিলা বসুমতাৰী স্বামীৰ নাম: দাউদ বসুমতাৰী ঘৰ নং : ১২৪ বয়স : 52 লিঙ্গ : মহিলা		
ফটো উপলব্ধ		

680	1	PVJ0195222
নাম : দাউদ বসুমতাৰী পিতাৰ নাম: লোচিলা বসুমতাৰী ঘৰ নং : ১১৪ বয়স : 86 লিঙ্গ : পুৰুষ		
ফটো উপলব্ধ		

681	1	PVJ0195263
নাম : বীৰবল বসুমতাৰী পিতাৰ নাম: নামেসোৰ বসুমতাৰী ঘৰ নং : ১১৪ বয়স : 39 লিঙ্গ : পুৰুষ		
ফটো উপলব্ধ		

682	1	PVJ0195214
নাম : বীৰোনিলা বসুমতাৰী স্বামীৰ নাম: আগষ্টিন বসুমতাৰী ঘৰ নং : 114ক বয়স : 40 লিঙ্গ : মহিলা		
ফটো উপলব্ধ		

683	1	PVJ0195206
নাম : আজিলা বসুমতাৰী স্বামীৰ নাম: বেঞ্জামিন বসুমতাৰী ঘৰ নং : 114খ বয়স : 35 লিঙ্গ : মহিলা		
ফটো উপলব্ধ		

684	1	PVJ0195172
নাম : বেঞ্জামিন বসুমতাৰী পিতাৰ নাম: দাউদ বসুমতাৰী ঘৰ নং : ১১৪খ বয়স : 47 লিঙ্গ : পুৰুষ		
ফটো উপলব্ধ		

685	1	PVJ0195297
নাম : আগষ্টিন বসুমতাৰী পিতাৰ নাম: দাউদ বসুমতাৰী ঘৰ নং : ১১৪ক বয়স : 42 লিঙ্গ : পুৰুষ		
ফটো উপলব্ধ		

686	1	PVJ0195420
নাম : জুলিয়া বসুমতাৰী পিতাৰ নাম: দাউদ বসুমতাৰী ঘৰ নং : ১১৪ বয়স : 36 লিঙ্গ : মহিলা		
ফটো উপলব্ধ		

687	1	PVJ0195453
নাম : মালতী নাৰ্জাৰী স্বামীৰ নাম: চোচাল নাৰ্জাৰী ঘৰ নং : ১১২ বয়স : 55 লিঙ্গ : মহিলা		
ফটো উপলব্ধ		

688	1	PVJ0195495
নাম : চোচাল নাৰ্জাৰী পিতাৰ নাম: গোৰী নাৰ্জাৰী ঘৰ নং : 112 বয়স : 51 লিঙ্গ : পুৰুষ		
ফটো উপলব্ধ		

689	1	PVJ0195545
নাম : অঞ্জিমা বসুমতাৰী পিতাৰ নাম: যোগেন মুছাহাৰী ঘৰ নং : ১১৪ বয়স : 43 লিঙ্গ : মহিলা		
ফটো উপলব্ধ		

## ভোটাৰৰ সাৰাংশ

## A) ভোটাৰৰ সংখ্যা

	তালিকাৰ প্ৰকাৰ	তালিকাৰ চিনাক্তকৰণ	ভোটাৰৰ সংখ্যা							
			পুৰুষ	মহিলা	ওয় লিঙ্গ	মুঠ				
I	মূল তালিকা	মূল তালিকা	বিশেষ সংশোধন, 2026 চনৰ পূৰ্বৰ 2025 চনৰ মূল তালিকাৰ লগত থকা সংযোজন সমূহ একত্ৰিতকৰণ কৰা তালিকা।				321	325	0	646
II	যোগ তালিকা	পৰিপূৰক 1	বিশেষ সংক্ষিপ্ত সংশোধন, 2026				16	14	0	30
		পৰিপূৰক 2	অনবিচ্ছিন্ন সংশোধন 2026				6	7	0	13
			মুঠ				22	21	0	43
III	বিয়োজন তালিকা	পৰিপূৰক 1	বিশেষ সংক্ষিপ্ত সংশোধন, 2026				27	45	0	72
		পৰিপূৰক 2	অনবিচ্ছিন্ন সংশোধন 2026				3	1	0	4
			মুঠ				30	46	0	76
IV	লিংগ ক্ষেত্ৰত পৰিবৰ্তনৰ বাবে পাৰ্থক্য					0	0	0	0	
এই সংশোধনৰ পিছত ভোটাৰ তালিকাত ভোটাৰৰ মুঠ সংখ্যা (I+II-III+IV)						313	300	0	613	

## B) শুধৰনীৰ সংখ্যা

তালিকাৰ প্ৰকাৰ	তালিকাৰ চিনাক্তকৰণ	শুধৰনীৰ সংখ্যা
পৰিপূৰক 1	বিশেষ সংক্ষিপ্ত সংশোধন, 2026	16
পৰিপূৰক 2	অনবিচ্ছিন্ন সংশোধন 2026	4
	মুঠ	20

নিৰ্বাচক পঞ্জীয়ন বিষয়াৰ স্বাক্ষৰ

E-মত, S-স্থানান্তৰিত/ বাসস্থান পৰিবৰ্তন, R-প্ৰতিলিপি, M-নিখোজ, Q-অযোগ্য