



ভোটাৰ তালিকা 2026 S03 অসম

বিধানসভা সমষ্টিৰ নম্বৰ, নাম আৰু সংৰক্ষণৰ স্থিতি : 46 - ওদালগুৰি (অনুসূচিত জনজাতি)		খণ্ড নং : 190																			
এই বিধানসভা সমষ্টিত কোন সংসদীয় সমষ্টিৰ অন্তৰ্গত তাৰ নম্বৰ, নাম আৰু সংৰক্ষণ স্থিতি : 4 - দৰং-ওদালগুৰি (সাধাৰণ)																					
1. সংশোধনৰ বিৱৰণ																					
সংশোধনৰ বছৰ	2026	তালিকাৰ চিনাক্তকৰণ																			
ভিত্তি তাৰিখ	01-04-2026	বিশেষ সংশোধন, 2026 চনৰ পূৰ্বৰ 2025 চনৰ মূল তালিকাৰ লগত থকা সংযোজন সমূহ একত্ৰিতকৰণ কৰা তালিকা।																			
সংশোধনৰ প্ৰকাৰ	বিশেষ সংশোধন 2026																				
প্ৰকাশনৰ তাৰিখ	23-03-2026																				
2. খণ্ড আৰু ভোটগ্ৰহন কেন্দ্ৰৰ বিৱৰণ																					
খণ্ডৰ অন্তৰ্গত এলেকা সমূহৰ নম্বৰ আৰু নাম																					
1-১ নং মৌড়ুবী	<table style="width: 100%; border-collapse: collapse;"> <tr> <td style="width: 60%;">মূল চহৰ/গাওঁ</td> <td>: মোহন পুৰ</td> </tr> <tr> <td>ৱাৰ্ড নং</td> <td>:</td> </tr> <tr> <td>ডাকঘৰ</td> <td>: ওদালগুৰি</td> </tr> <tr> <td>পুলিচ থানা</td> <td>: ওদালগুৰি</td> </tr> <tr> <td>ব্লক</td> <td>: বৌতা</td> </tr> <tr> <td>ৰাজহ চক্ৰ</td> <td>: ওদালগুৰি</td> </tr> <tr> <td>জিলা</td> <td>: ওদালগুৰি</td> </tr> <tr> <td>পিনকোড</td> <td>: 784509</td> </tr> </table>					মূল চহৰ/গাওঁ	: মোহন পুৰ	ৱাৰ্ড নং	:	ডাকঘৰ	: ওদালগুৰি	পুলিচ থানা	: ওদালগুৰি	ব্লক	: বৌতা	ৰাজহ চক্ৰ	: ওদালগুৰি	জিলা	: ওদালগুৰি	পিনকোড	: 784509
মূল চহৰ/গাওঁ						: মোহন পুৰ															
ৱাৰ্ড নং						:															
ডাকঘৰ						: ওদালগুৰি															
পুলিচ থানা	: ওদালগুৰি																				
ব্লক	: বৌতা																				
ৰাজহ চক্ৰ	: ওদালগুৰি																				
জিলা	: ওদালগুৰি																				
পিনকোড	: 784509																				
2-২ নং মৌড়ুবী																					
3-পুব-বেগাপাৰা (অংশ)																					
3. ভোটগ্ৰহন কেন্দ্ৰৰ বিৱৰণ																					
ভোটগ্ৰহন কেন্দ্ৰৰ নম্বৰ আৰু নাম :	ভোটগ্ৰহন কেন্দ্ৰৰ প্ৰকাৰ (পুৰুষ/মহিলা/সাধাৰণ)		সাধাৰণ																		
190 - মোহনপুৰ এম.ই. স্কুল (সোঁফাল)	খণ্ডৰ অন্তৰ্গত সহায়ক ভোটগ্ৰহন কেন্দ্ৰৰ সংখ্যা :		0																		
ভোটগ্ৰহন কেন্দ্ৰৰ ঠিকনা :																					
মোহনপুৰ এম.ই. স্কুল, 1, মোহন পুৰ পোঃঅঃ -ওদালগুৰি জিলা-ওদালগুৰি ৭৮৪৫০৯																					
4. ভোটাৰৰ সংখ্যা																					
আৰম্ভনি ক্ৰমিক নং	শেষ ক্ৰমিক নং	মুঠ ভোটাৰ																			
		পুৰুষ	মহিলা	৩য় লিঙ্গ	মুঠ																
1	1095	528	549	0	1077																

নিৰ্বাচক পঞ্জীয়ন বিষয়াৰ স্বাক্ষৰ

Nazri Naksha

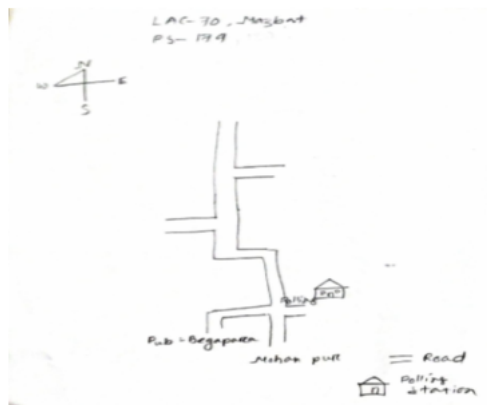

Google Map View



Polling Station Building Front View



ভোটগ্ৰহন কেন্দ্ৰৰ সন্মুখৰ দৃশ্য



Cad View

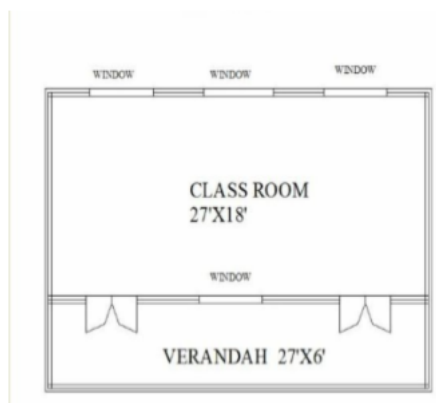

Key MAP View

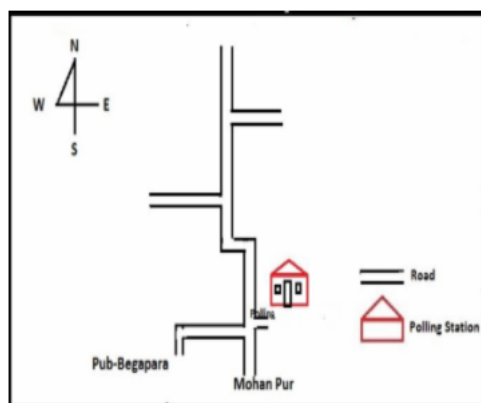



1 নাম : অজীত কুমাৰ ব্ৰহ্ম পিতাৰ নাম: মংগল চন্দ্ৰ ব্ৰহ্ম ঘৰ নং : 1 বয়স : 53 লিঙ্গ : পুৰুষ	HCK1404575 ফটো উপলব্ধ	2 নাম : খলেন্দ্ৰ ব্ৰহ্ম পিতাৰ নাম: মঙ্গল ব্ৰহ্ম ঘৰ নং : 1 বয়স : 49 লিঙ্গ : পুৰুষ	HCK1404564 ফটো উপলব্ধ	3 নাম : জিনা ব্ৰহ্ম স্বামীৰ নাম: অজীত কুমাৰ ব্ৰহ্ম ঘৰ নং : 1 বয়স : 37 লিঙ্গ : মহিলা	HCK1404586 ফটো উপলব্ধ
4 নাম : আলাইশী ব্ৰহ্ম স্বামীৰ নাম: হেমেশ্বৰ ব্ৰহ্ম হেমেশ্বৰ ব্ৰহ্ম ঘৰ নং : 1 বয়স : 35 লিঙ্গ : মহিলা	HCK0000489 ফটো উপলব্ধ	5 নাম : গৰিমা ব্ৰহ্ম পিতাৰ নাম: খলেন্দ্ৰ ব্ৰহ্ম ঘৰ নং : 1 বয়স : 25 লিঙ্গ : মহিলা	HCK0460048 ফটো উপলব্ধ	6 নাম : মৌচুমী ব্ৰহ্ম পিতাৰ নাম: কালেন্দ্ৰ ব্ৰহ্ম ঘৰ নং : 01 বয়স : 23 লিঙ্গ : মহিলা	HCK0388041 ফটো উপলব্ধ
7 নাম : জয়মতী ব্ৰহ্ম পিতাৰ নাম: বমন ব্ৰহ্ম ঘৰ নং : 01 বয়স : 22 লিঙ্গ : মহিলা	HCK5598420 ফটো উপলব্ধ	8 নাম : প্ৰেমেশ্বৰী ব্ৰহ্ম স্বামীৰ নাম: মঙ্গল ব্ৰহ্ম ঘৰ নং : 1 বয়স : 74 লিঙ্গ : মহিলা	HCK1404597 ফটো উপলব্ধ	9 নাম : ফুলমতি ব্ৰহ্ম স্বামীৰ নাম: কালেন্দ্ৰ ব্ৰহ্ম ঘৰ নং : 1 বয়স : 45 লিঙ্গ : মহিলা	HCK1404600 ফটো উপলব্ধ
10 নাম : বমন ব্ৰহ্ম পিতাৰ নাম: মংগল ব্ৰহ্ম ঘৰ নং : 1খ বয়স : 42 লিঙ্গ : পুৰুষ	HCK1404611 ফটো উপলব্ধ	11 নাম : চম্পা ব্ৰহ্ম স্বামীৰ নাম: বমন ব্ৰহ্ম ঘৰ নং : 1খ বয়স : 39 লিঙ্গ : মহিলা	HCK1404622 ফটো উপলব্ধ	12 নাম : বাৰছি বসুমতাৰী স্বামীৰ নাম: শুক্ৰমনি বসুমতাৰী ঘৰ নং : 2 বয়স : 70 লিঙ্গ : মহিলা	HCK1404633 ফটো উপলব্ধ
13 নাম : মৰ্গেছ বসুমতাৰী পিতাৰ নাম: শুক্ৰমনি বসুমতাৰী ঘৰ নং : 2 বয়স : 44 লিঙ্গ : পুৰুষ	HCK1404644 ফটো উপলব্ধ	14 নাম : প্ৰমোদ বসুমতাৰী পিতাৰ নাম: শুক্ৰমনি বসুমতাৰী ঘৰ নং : 2 বয়স : 42 লিঙ্গ : পুৰুষ	HCK1404666 ফটো উপলব্ধ	15 নাম : চম্পা বড়ো স্বামীৰ নাম: প্ৰমোদ বসুমতাৰী ঘৰ নং : 2 বয়স : 41 লিঙ্গ : মহিলা	HCK0217778 ফটো উপলব্ধ
16 নাম : অঞ্জালী ব্ৰহ্ম স্বামীৰ নাম: পৰশু ব্ৰহ্ম ঘৰ নং : নং 2 মৌড়বী বয়স : 32 লিঙ্গ : মহিলা	HCK0055616 ফটো উপলব্ধ	17 নাম : বলিত নাৰায়ন বসুমতাৰী পিতাৰ নাম: জয়ৰাম বসুমতাৰী ঘৰ নং : 3 বয়স : 69 লিঙ্গ : পুৰুষ	HCK1404677 ফটো উপলব্ধ	18 নাম : খদালি বসুমতাৰী স্বামীৰ নাম: বলিত নাৰায়ন বসুমতাৰী ঘৰ নং : 3 বয়স : 68 লিঙ্গ : মহিলা	HCK1404688 ফটো উপলব্ধ
19 নাম : ধনঞ্জয় বসুমতাৰী পিতাৰ নাম: বলিত নাৰায়ন বসুমতাৰী ঘৰ নং : 3 বয়স : 46 লিঙ্গ : পুৰুষ	HCK1404699 ফটো উপলব্ধ	20 নাম : ৰবিৰাম বসুমতাৰী পিতাৰ নাম: বলিত বসুমতাৰী ঘৰ নং : 3 বয়স : 44 লিঙ্গ : পুৰুষ	HCK1404713 ফটো উপলব্ধ	21 নাম : অৰবিন বসুমতাৰী পিতাৰ নাম: বলিত নাৰায়ন বসুমতাৰী ঘৰ নং : 3 বয়স : 42 লিঙ্গ : পুৰুষ	HCK1404735 ফটো উপলব্ধ
22 নাম : নিলীমা বসুমতাৰী স্বামীৰ নাম: ধনঞ্জয় বসুমতাৰী ঘৰ নং : 3 বয়স : 42 লিঙ্গ : মহিলা	HCK1404702 ফটো উপলব্ধ	23 নাম : সৰ্বীন বসুমতাৰী পিতাৰ নাম: বলিত বসুমতাৰী ঘৰ নং : 3 বয়স : 40 লিঙ্গ : পুৰুষ	HCK1404746 ফটো উপলব্ধ	24 নাম : মালতী বসুমতাৰী স্বামীৰ নাম: ৰবিৰাম বসুমতাৰী ঘৰ নং : 3 বয়স : 39 লিঙ্গ : মহিলা	HCK1404724 ফটো উপলব্ধ
25 নাম : বিবিনি বসুমতাৰী স্বামীৰ নাম: অৰবিন বসুমতাৰী ঘৰ নং : 3 বয়স : 35 লিঙ্গ : মহিলা	HCK0250282 ফটো উপলব্ধ	26 নাম : অন বালা বসুমতাৰী স্বামীৰ নাম: সোবনি বসুমতাৰী ঘৰ নং : 3 বয়স : 33 লিঙ্গ : মহিলা	HCK0247981 ফটো উপলব্ধ	27 নাম : পৰমেশ্বৰ বসুমতাৰী পিতাৰ নাম: ৰবিৰাম বসুমতাৰী ঘৰ নং : 3 বয়স : 22 লিঙ্গ : পুৰুষ	PVJ0031559 ফটো উপলব্ধ
28 নাম : মনজিতা বসুমতাৰী পিতাৰ নাম: ৰবিৰাম বসুমতাৰী ঘৰ নং : 3 বয়স : 19 লিঙ্গ : মহিলা	PVJ0106096 ফটো উপলব্ধ	29 নাম : লকশ্মী বসুমতাৰী স্বামীৰ নাম: কামেশ্বৰ বসুমতাৰী ঘৰ নং : 8 বয়স : 70 লিঙ্গ : মহিলা	HCK1404791 ফটো উপলব্ধ	30 নাম : বানীকান্ত বসুমতাৰী পিতাৰ নাম: বিৰাজ বসুমতাৰী ঘৰ নং : 8 বয়স : 52 লিঙ্গ : পুৰুষ	HCK1404768 ফটো উপলব্ধ



31 নাম : ফাওদুৰ বসুমতাৰী স্বামীৰ নাম: বানীকান্ত বসুমতাৰী ঘৰ নং : 8 বয়স : 48 লিঙ্গ : মহিলা	HCK1404779 ফটো উপলব্ধ	32 নাম : নেৰসৌন বসুমতাৰী পিতাৰ নাম: বানীকান্ত বসুমতাৰী ঘৰ নং : 8 বয়স : 29 লিঙ্গ : পুৰুষ	HCK0250670 ফটো উপলব্ধ	33 নাম : হৰকান্ত বসুমতাৰী পিতাৰ নাম: বানীকান্ত বসুমতাৰী ঘৰ নং : 8 বয়স : 21 লিঙ্গ : পুৰুষ	HCK5551254 ফটো উপলব্ধ
34 নাম : লকেন্দ্র বসুমতাৰী পিতাৰ নাম: কামেশ্বৰ বসুমতাৰী ঘৰ নং : 5 বয়স : 43 লিঙ্গ : পুৰুষ	HCK1404804 ফটো উপলব্ধ	35 নাম : ৰতন বসুমতাৰী পিতাৰ নাম: কামেশ্বৰ বসুমতাৰী ঘৰ নং : 5 বয়স : 39 লিঙ্গ : পুৰুষ	HCK1404815 ফটো উপলব্ধ	36 নাম : অঞ্জু বসুমতাৰী স্বামীৰ নাম: ৰতন বসুমতাৰী ঘৰ নং : 5 বয়স : 38 লিঙ্গ : মহিলা	HCK0114637 ফটো উপলব্ধ
37 নাম : শকুন্তলা বসুমতাৰী স্বামীৰ নাম: লকেন্দ্র বসুমতাৰী ঘৰ নং : 5 বয়স : 37 লিঙ্গ : মহিলা	HCK0114678 ফটো উপলব্ধ	38 নাম : অঞ্জয় বসুমতাৰী পিতাৰ নাম: ধনঞ্জয় বসুমতাৰী ঘৰ নং : 05 বয়স : 21 লিঙ্গ : পুৰুষ	HCK5595806 ফটো উপলব্ধ	39 নাম : উমানন্দ বসুমতাৰী পিতাৰ নাম: বিৰাজ বসুমতাৰী ঘৰ নং : 6 বয়স : 64 লিঙ্গ : পুৰুষ	HCK1404871 ফটো উপলব্ধ
40 নাম : খগেন বসুমতাৰী পিতাৰ নাম: উমানন্দ বসুমতাৰী ঘৰ নং : 6 বয়স : 43 লিঙ্গ : পুৰুষ	HCK1404893 ফটো উপলব্ধ	41 নাম : হেমালী ব্ৰহ্ম স্বামীৰ নাম: খগেন বসুমতাৰী ঘৰ নং : 06 বয়স : 43 লিঙ্গ : মহিলা	HCK1412222 ফটো উপলব্ধ	E 42 নাম : চন্দন বসুমতাৰী পিতাৰ নাম: বিৰাজ মোহন বসুমতাৰী ঘৰ নং : 7 বয়স : 53 লিঙ্গ : পুৰুষ	HCK1404939 ফটো উপলব্ধ
43 নাম : দয়াবতী বসুমতাৰী স্বামীৰ নাম: চন্দন বসুমতাৰী ঘৰ নং : 9 বয়স : 50 লিঙ্গ : মহিলা	HCK1404940 ফটো উপলব্ধ	44 নাম : হায়েনশ্ৰী বসুমতাৰী পিতাৰ নাম: চন্দন বসুমতাৰী ঘৰ নং : 9 বয়স : 38 লিঙ্গ : মহিলা	HCK1404951 ফটো উপলব্ধ	45 নাম : সনেস্বৰ বসুমতাৰী পিতাৰ নাম: চন্দন বসুমতাৰী ঘৰ নং : 7 বয়স : 29 লিঙ্গ : পুৰুষ	HCK0138016 ফটো উপলব্ধ
46 নাম : মাইদাংশ্ৰী নাৰ্জাৰি স্বামীৰ নাম: মনু ৰাজ বসুমতাৰী ঘৰ নং : 07 বয়স : 26 লিঙ্গ : মহিলা	HCK0345942 ফটো উপলব্ধ	47 নাম : তপেন বসুমতাৰী পিতাৰ নাম: বিৰাজ বসুমতাৰী ঘৰ নং : 8 বয়স : 50 লিঙ্গ : পুৰুষ	HCK1404973 ফটো উপলব্ধ	48 নাম : মিনতী বসুমতাৰী স্বামীৰ নাম: টোপেশ্বৰ বসুমতাৰী ঘৰ নং : 8 বয়স : 46 লিঙ্গ : মহিলা	HCK1404984 ফটো উপলব্ধ
49 নাম : প্ৰীতি বসুমতাৰী পিতাৰ নাম: টোপেন বসুমতাৰী ঘৰ নং : 8 বয়স : 25 লিঙ্গ : মহিলা	HCK0463588 ফটো উপলব্ধ	50 নাম : অবিনাশ বসুমতাৰী পিতাৰ নাম: টোপেন বসুমতাৰী ঘৰ নং : 8 বয়স : 22 লিঙ্গ : পুৰুষ	HCK5551213 ফটো উপলব্ধ	51 নাম : জয়া বসুমতাৰী পিতাৰ নাম: তপেন বসুমতাৰী ঘৰ নং : 8 বয়স : 19 লিঙ্গ : মহিলা	PVJ0107326 ফটো উপলব্ধ
52 নাম : ৰাজত বসুমতাৰী পিতাৰ নাম: ৰামেশ্বৰ বসুমতাৰী ঘৰ নং : 9 বয়স : 60 লিঙ্গ : পুৰুষ	HCK1404995 ফটো উপলব্ধ	53 নাম : বিমলি বসুমতাৰী স্বামীৰ নাম: ৰাজত বসুমতাৰী ঘৰ নং : 9 বয়স : 55 লিঙ্গ : মহিলা	HCK1405001 ফটো উপলব্ধ	54 নাম : বীৰদাও বসুমতাৰী পিতাৰ নাম: ৰাজত বসুমতাৰী ঘৰ নং : 9 বয়স : 40 লিঙ্গ : পুৰুষ	HCK0370452 ফটো উপলব্ধ
55 নাম : সমাইনা বসুমতাৰী পিতাৰ নাম: ৰাজত বসুমতাৰী ঘৰ নং : 9 বয়স : 32 লিঙ্গ : মহিলা	HCK0476333 ফটো উপলব্ধ	56 নাম : ৰাজিব বসুমতাৰী পিতাৰ নাম: ৰাজত বসুমতাৰী ঘৰ নং : 9 বয়স : 28 লিঙ্গ : পুৰুষ	HCK0251140 ফটো উপলব্ধ	57 নাম : দৌচা বৰগয়াৰী স্বামীৰ নাম: কমল বসুমতাৰী ঘৰ নং : 09 বয়স : 27 লিঙ্গ : মহিলা	PVJ0046136 ফটো উপলব্ধ
58 নাম : জাংগিলা বসুমতাৰী পিতাৰ নাম: ৰনজান বসুমতাৰী ঘৰ নং : 9 ক বয়স : 22 লিঙ্গ : পুৰুষ	HCK5612742 ফটো উপলব্ধ	59 নাম : কমল বসুমতাৰী পিতাৰ নাম: ৰঞ্জন বসুমতাৰী ঘৰ নং : 9 ক বয়স : 28 লিঙ্গ : পুৰুষ	HCK0156497 ফটো উপলব্ধ	60 নাম : নয়নমনি বসুমতাৰী পিতাৰ নাম: ৰঞ্জন বসুমতাৰী ঘৰ নং : 9 ক বয়স : 26 লিঙ্গ : মহিলা	HCK0456467 ফটো উপলব্ধ



61 নাম : বৰ্জেন বসুমতাৰী পিতাৰ নাম: ৰামেশ্বৰ বসুমতাৰী ঘৰ নং : ৯৬ বয়স : 49 লিঙ্গ : পুৰুষ	HCK1412266 ফটো উপলব্ধ	62 নাম : বৈজয়ন্তী বসুমতাৰী স্বামীৰ নাম: খগেন খগেন ঘৰ নং : ১০ বয়স : 58 লিঙ্গ : মহিলা	HCK0364091 ফটো উপলব্ধ	63 নাম : অশক বসুমতাৰী পিতাৰ নাম: ৰামেশ্বৰ বসুমতাৰী ঘৰ নং : ১০ বয়স : 53 লিঙ্গ : পুৰুষ	HCK1405012 ফটো উপলব্ধ
64 নাম : বানধনি বসুমতাৰী স্বামীৰ নাম: অশক বসুমতাৰী ঘৰ নং : ১০ বয়স : 51 লিঙ্গ : মহিলা	HCK1405023 ফটো উপলব্ধ	65 নাম : বিপুল বসুমতাৰী পিতাৰ নাম: ৰামেশ্বৰ বসুমতাৰী ঘৰ নং : ১০ বয়স : 45 লিঙ্গ : পুৰুষ	HCK0363408 ফটো উপলব্ধ	66 নাম : ৰোচিলা বড়ো স্বামীৰ নাম: বিপুল বসুমতাৰী ঘৰ নং : ১০ বয়স : 41 লিঙ্গ : মহিলা	HCK1405067 ফটো উপলব্ধ
67 নাম : মিথিছাৰ বসুমতাৰী পিতাৰ নাম: অশোক বসুমতাৰী ঘৰ নং : ১০ বয়স : 29 লিঙ্গ : পুৰুষ	HCK0002089 ফটো উপলব্ধ	68 নাম : দেৰহাসাৰ বসুমতাৰী পিতাৰ নাম: অশক বসুমতাৰী ঘৰ নং : ১০ বয়স : 29 লিঙ্গ : পুৰুষ	HCK0250431 ফটো উপলব্ধ	69 নাম : কুমসৰ বসুমতাৰী পিতাৰ নাম: অশোক বসুমতাৰী ঘৰ নং : ১০ বয়স : 21 লিঙ্গ : পুৰুষ	HCK5551239 ফটো উপলব্ধ
70 নাম : ৰশ্মি বসুমতাৰী স্বামীৰ নাম: হিৰেন বসুমতাৰী ঘৰ নং : ১১ বয়স : 55 লিঙ্গ : মহিলা	HCK1405103 ফটো উপলব্ধ	71 নাম : হৰেন্দ্র বসুমতাৰী পিতাৰ নাম: থানেশ্বৰ বসুমতাৰী ঘৰ নং : ১১ বয়স : 51 লিঙ্গ : পুৰুষ	HCK1405090 ফটো উপলব্ধ	72 নাম : অজয় বসুমতাৰী পিতাৰ নাম: থানেশ্বৰ বসুমতাৰী ঘৰ নং : ১১ বয়স : 45 লিঙ্গ : পুৰুষ	HCK1405114 ফটো উপলব্ধ
73 নাম : মিন বসুমতাৰী স্বামীৰ নাম: অজয় বসুমতাৰী ঘৰ নং : ১১ বয়স : 40 লিঙ্গ : মহিলা	HCK1405125 ফটো উপলব্ধ	74 নাম : বিজয় বসুমতাৰী পিতাৰ নাম: জানেশ্বৰ বসুমতাৰী ঘৰ নং : ১১ বয়স : 40 লিঙ্গ : পুৰুষ	HCK0250522 ফটো উপলব্ধ	75 নাম : বিৰোজয় বসুমতাৰী পিতাৰ নাম: জানেশ্বৰ বসুমতাৰী ঘৰ নং : ১১ বয়স : 38 লিঙ্গ : পুৰুষ	HCK0250662 ফটো উপলব্ধ
76 নাম : ফুল বসুমতাৰী পিতাৰ নাম: হিৰেন বসুমতাৰী ঘৰ নং : ১১ বয়স : 32 লিঙ্গ : মহিলা	HCK0009597 ফটো উপলব্ধ	77 নাম : বিৰজয় বসুমতাৰী পিতাৰ নাম: থানেশ্বৰ বসুমতাৰী ঘৰ নং : ১১ বয়স : 32 লিঙ্গ : পুৰুষ	HCK0009639 ফটো উপলব্ধ	78 নাম : মালা বসুমতাৰী পিতাৰ নাম: হিৰেন বসুমতাৰী ঘৰ নং : ১১ বয়স : 30 লিঙ্গ : মহিলা	HCK0009787 ফটো উপলব্ধ
79 নাম : সৌমখৰ বসুমতাৰী পিতাৰ নাম: থাণেশ্বৰ বসুমতাৰী ঘৰ নং : ১১ বয়স : 29 লিঙ্গ : পুৰুষ	HCK0171645 ফটো উপলব্ধ	80 নাম : বনমনি বসুমতাৰী স্বামীৰ নাম: শোমখোৰ বসুমতাৰী ঘৰ নং : ১১ বয়স : 27 লিঙ্গ : মহিলা	HCK0250415 ফটো উপলব্ধ	81 নাম : সূজসাৰ বসুমতাৰী পিতাৰ নাম: হিৰেন্দ্র বসুমতাৰী ঘৰ নং : ১১ বয়স : 26 লিঙ্গ : পুৰুষ	HCK0479162 ফটো উপলব্ধ
82 নাম : প্ৰকাশ বসুমতাৰী পিতাৰ নাম: হৰেন্দ্র বসুমতাৰী ঘৰ নং : ১১ বয়স : 23 লিঙ্গ : পুৰুষ	HCK0559989 ফটো উপলব্ধ	R 83 নাম : ৰজিতা বসুমতাৰী পিতাৰ নাম: অজয় বসুমতাৰী ঘৰ নং : ১১ বয়স : 20 লিঙ্গ : মহিলা	PVJ0069823 ফটো উপলব্ধ	84 নাম : ৰজিতা বসুমতাৰী পিতাৰ নাম: অজয় বসুমতাৰী ঘৰ নং : ১১ বয়স : 19 লিঙ্গ : মহিলা	PVJ0103747 ফটো উপলব্ধ
85 নাম : সুক্ৰী ব্ৰহ্ম স্বামীৰ নাম: বিৰেন্দ্র নাথ ব্ৰহ্ম ঘৰ নং : ১২ বয়স : 71 লিঙ্গ : মহিলা	HCK1405147 ফটো উপলব্ধ	86 নাম : বিৰেন্দ্র নাথ ব্ৰহ্ম পিতাৰ নাম: দাকোন ব্ৰহ্ম ঘৰ নং : ১২ বয়স : 71 লিঙ্গ : পুৰুষ	HCK1405136 ফটো উপলব্ধ	87 নাম : জিতা ব্ৰহ্ম স্বামীৰ নাম: স্বহীত ব্ৰহ্ম ঘৰ নং : ১২ বয়স : 47 লিঙ্গ : মহিলা	HCK1405158 ফটো উপলব্ধ
88 নাম : সঞ্জয় ব্ৰহ্ম পিতাৰ নাম: বিৰেণ ব্ৰহ্ম ঘৰ নং : ১২ বয়স : 46 লিঙ্গ : পুৰুষ	HCK1405169 ফটো উপলব্ধ	89 নাম : ভাৰত ব্ৰহ্ম পিতাৰ নাম: বিৰেন ব্ৰহ্ম ঘৰ নং : ১২ বয়স : 45 লিঙ্গ : পুৰুষ	HCK1405192 ফটো উপলব্ধ	90 নাম : বিকাশ ব্ৰহ্ম পিতাৰ নাম: বিৰেন ব্ৰহ্ম ঘৰ নং : ১২ বয়স : 45 লিঙ্গ : পুৰুষ	HCK1405181 ফটো উপলব্ধ



91 নাম : মৌনছা ব্ৰহ্ম স্বামীৰ নাম : সঞ্জয় ব্ৰহ্ম ঘৰ নং : ১২ বয়স : 42 লিঙ্গ : মহিলা	HCK1405170 ফটো উপলব্ধ	92 নাম : সুমথি ব্ৰহ্ম স্বামীৰ নাম : বিকাশ ব্ৰহ্ম ঘৰ নং : ১২ বয়স : 39 লিঙ্গ : মহিলা	HCK1405216 ফটো উপলব্ধ	93 নাম : বিৰুব ব্ৰহ্ম পিতাৰ নাম : সোহিত ব্ৰহ্ম ঘৰ নং : ১২ বয়স : 30 লিঙ্গ : মহিলা	HCK0248112 ফটো উপলব্ধ
94 নাম : বুবল ব্ৰহ্ম পিতাৰ নাম : সাহিতা ব্ৰহ্ম ঘৰ নং : 12 বয়স : 27 লিঙ্গ : পুৰুষ	HCK0460030 ফটো উপলব্ধ	95 নাম : সুজ ব্ৰহ্ম পিতাৰ নাম : শহিত ব্ৰহ্ম ঘৰ নং : ১২ বয়স : 22 লিঙ্গ : পুৰুষ	HCK1591916 ফটো উপলব্ধ	96 নাম : বৈঠমা ব্ৰহ্ম পিতাৰ নাম : সঞ্জয় ব্ৰহ্ম ঘৰ নং : 12 বয়স : 20 লিঙ্গ : পুৰুষ	PVJ0100495 ফটো উপলব্ধ
97 নাম : জনকুমাৰ ব্ৰহ্ম পিতাৰ নাম : দাখৌন ব্ৰহ্ম ঘৰ নং : ১৩ বয়স : 72 লিঙ্গ : পুৰুষ	HCK1405238 ফটো উপলব্ধ	98 নাম : দানেশ্বৰী ব্ৰহ্ম স্বামীৰ নাম : জনকুমাৰ ব্ৰহ্ম ঘৰ নং : ১৩ বয়স : 71 লিঙ্গ : মহিলা	HCK1405249 ফটো উপলব্ধ	99 নাম : চিটো ব্ৰহ্ম পিতাৰ নাম : জোহান ব্ৰহ্ম ঘৰ নং : ১৩ বয়স : 43 লিঙ্গ : পুৰুষ	HCK1405250 ফটো উপলব্ধ
100 নাম : অতুল ব্ৰহ্ম পিতাৰ নাম : জনকুমাৰ ব্ৰহ্ম ঘৰ নং : ১৩ বয়স : 41 লিঙ্গ : পুৰুষ	HCK1405261 ফটো উপলব্ধ	101 নাম : অঞ্জলি ব্ৰহ্ম স্বামীৰ নাম : চিটো ব্ৰহ্ম ঘৰ নং : ১৩ বয়স : 40 লিঙ্গ : মহিলা	HCK1405283 ফটো উপলব্ধ	102 নাম : গোপাল ব্ৰহ্ম পিতাৰ নাম : জন ব্ৰহ্ম ঘৰ নং : 13 বয়স : 39 লিঙ্গ : পুৰুষ	HCK1405272 ফটো উপলব্ধ
103 নাম : অনিলা ব্ৰহ্ম স্বামীৰ নাম : অতুল ব্ৰহ্ম ঘৰ নং : ১৩ বয়স : 35 লিঙ্গ : মহিলা	HCK1405227 ফটো উপলব্ধ	104 নাম : চাবিত্ৰী ব্ৰহ্ম স্বামীৰ নাম : বুদ্ধি ব্ৰহ্ম ঘৰ নং : ১৪ বয়স : 71 লিঙ্গ : মহিলা	HCK1405329 ফটো উপলব্ধ	105 নাম : সমৰেন্দ্ৰ ব্ৰহ্ম পিতাৰ নাম : বুদ্ধি ব্ৰহ্ম ঘৰ নং : ১৪ বয়স : 49 লিঙ্গ : পুৰুষ	HCK1405330 ফটো উপলব্ধ
106 নাম : পূৰ্ণিমা ব্ৰহ্ম স্বামীৰ নাম : সমৰেন্দ্ৰ ব্ৰহ্ম ঘৰ নং : ১৪ বয়স : 47 লিঙ্গ : মহিলা	HCK1405341 ফটো উপলব্ধ	107 নাম : বঞ্জয় ব্ৰহ্ম পিতাৰ নাম : বুদ্ধি ব্ৰহ্ম ঘৰ নং : ১৪ বয়স : 45 লিঙ্গ : পুৰুষ	HCK1405352 ফটো উপলব্ধ	108 নাম : হেফানি ব্ৰহ্ম স্বামীৰ নাম : বঞ্জয় ব্ৰহ্ম ঘৰ নং : ১৪ বয়স : 43 লিঙ্গ : মহিলা	HCK1405363 ফটো উপলব্ধ
109 নাম : বীৰসিং ব্ৰহ্ম পিতাৰ নাম : বুদ্ধি ব্ৰহ্ম ঘৰ নং : ১৪ বয়স : 40 লিঙ্গ : পুৰুষ	HCK1405374 ফটো উপলব্ধ	110 নাম : পূৰ্ণিমা ব্ৰহ্ম স্বামীৰ নাম : বিৰ সিং ব্ৰহ্ম ঘৰ নং : ১৪ বয়স : 37 লিঙ্গ : মহিলা	HCK0249961 ফটো উপলব্ধ	111 নাম : হাংগাম্মা ব্ৰহ্ম পিতাৰ নাম : হৰেন্দ্ৰ ব্ৰহ্ম ঘৰ নং : ১৪ বয়স : 34 লিঙ্গ : পুৰুষ	HCK0250480 ফটো উপলব্ধ
112 নাম : বৌত্ৰাং ব্ৰহ্ম পিতাৰ নাম : হৰেন্দ্ৰ ব্ৰহ্ম ঘৰ নং : ১৪ বয়স : 28 লিঙ্গ : পুৰুষ	HCK0029876 ফটো উপলব্ধ	113 নাম : বংজলি ব্ৰহ্ম পিতাৰ নাম : বঞ্জয় ব্ৰহ্ম ঘৰ নং : ১৪ বয়স : 22 লিঙ্গ : মহিলা	HCK1570407 ফটো উপলব্ধ	114 নাম : সানচুমা ব্ৰহ্ম পিতাৰ নাম : সমৰেন্দ্ৰ ব্ৰহ্ম ঘৰ নং : ১৪ বয়স : 22 লিঙ্গ : পুৰুষ	HCK1575133 ফটো উপলব্ধ
115 নাম : মিনিসোঁৱা ব্ৰহ্ম পিতাৰ নাম : ৱনজয় ব্ৰহ্ম ঘৰ নং : 14 বয়স : 21 লিঙ্গ : পুৰুষ	HCK5612841 ফটো উপলব্ধ	116 নাম : সহেন গয়াৰী পিতাৰ নাম : বিজেন গয়াৰী ঘৰ নং : ১৫ বয়স : 57 লিঙ্গ : পুৰুষ	HCK1405396 ফটো উপলব্ধ	117 নাম : ফিলিপ গয়াৰী পিতাৰ নাম : বিজেন গয়াৰী ঘৰ নং : ১৫ বয়স : 47 লিঙ্গ : পুৰুষ	HCK1405409 ফটো উপলব্ধ
118 নাম : উমা গয়াৰী স্বামীৰ নাম : নেৰশৌন গয়াৰী ঘৰ নং : ১৫ বয়স : 40 লিঙ্গ : মহিলা	HCK0033878 ফটো উপলব্ধ	119 নাম : নেৰসৈন গয়াৰী পিতাৰ নাম : সহেন্দ্ৰ গয়াৰী ঘৰ নং : ১৫ বয়স : 39 লিঙ্গ : পুৰুষ	HCK1405410 ফটো উপলব্ধ	120 নাম : সৌগৌমাচাৰ গয়াৰী পিতাৰ নাম : চহেন গয়াৰী ঘৰ নং : ১৫ বয়স : 31 লিঙ্গ : পুৰুষ	HCK0034116 ফটো উপলব্ধ



121 নাম : মুচুখা গয়াৰী পিতাৰ নাম: সোহন গয়াৰী ঘৰ নং : ১৫ বয়স : 28 লিঙ্গ : পুৰুষ	HCK0034587 ফটো উপলব্ধ	122 নাম : সাইখাং গয়াৰী পিতাৰ নাম: ফিলিপ গয়াৰী ঘৰ নং : ১৫ বয়স : 28 লিঙ্গ : পুৰুষ	HCK0250464 ফটো উপলব্ধ	123 নাম : ফকন গয়াৰী পিতাৰ নাম: চহিন্দ্র গয়াৰী ঘৰ নং : ১৫ বয়স : 27 লিঙ্গ : পুৰুষ	HCK0196345 ফটো উপলব্ধ
124 নাম : জয়ন্ত গয়াৰী পিতাৰ নাম: অমৰসিংহ গয়াৰী ঘৰ নং : ১৫ বয়স : 24 লিঙ্গ : পুৰুষ	HCK0547208 ফটো উপলব্ধ	125 নাম : সুজিতা গয়াৰী পিতাৰ নাম: অমৰসিংহ গয়াৰী ঘৰ নং : 15ক বয়স : 21 লিঙ্গ : মহিলা	HCK5580287 ফটো উপলব্ধ	126 নাম : মনিবালা গয়াৰী স্বামীৰ নাম: সোহন গয়াৰী ঘৰ নং : ১৫খ বয়স : 55 লিঙ্গ : মহিলা	HCK1405465 ফটো উপলব্ধ
127 নাম : অমৰ সিং গয়াৰী পিতাৰ নাম: বিজেন গয়াৰী ঘৰ নং : ১৫ক বয়স : 51 লিঙ্গ : পুৰুষ	HCK1405432 ফটো উপলব্ধ	128 নাম : প্ৰমিলা গয়াৰী স্বামীৰ নাম: অমৰ সিং গয়াৰী ঘৰ নং : ১৫ক বয়স : 49 লিঙ্গ : মহিলা	HCK1405443 ফটো উপলব্ধ	129 নাম : ভাগ্যবতী গয়াৰী স্বামীৰ নাম: ফিলিপ গয়াৰী ঘৰ নং : ১৫গ বয়স : 44 লিঙ্গ : মহিলা	HCK1405476 ফটো উপলব্ধ
130 নাম : ধনসিৰি গয়াৰী স্বামীৰ নাম: লেবেন গয়াৰী ঘৰ নং : ১৬ বয়স : 78 লিঙ্গ : মহিলা	HCK1405498 ফটো উপলব্ধ	131 নাম : লেবেন গয়াৰী পিতাৰ নাম: মুখিৰাম গয়াৰী ঘৰ নং : ১৬ বয়স : 72 লিঙ্গ : পুৰুষ	HCK1405487 ফটো উপলব্ধ	132 নাম : ব্ৰিণা গয়াৰী স্বামীৰ নাম: প্ৰকাশ গয়াৰী ঘৰ নং : ১৬ বয়স : 50 লিঙ্গ : মহিলা	HCK1405512 ফটো উপলব্ধ
133 নাম : প্ৰকাশ গয়াৰী পিতাৰ নাম: লেবেন গয়াৰী ঘৰ নং : ১৬ বয়স : 49 লিঙ্গ : পুৰুষ	HCK1405501 ফটো উপলব্ধ	134 নাম : মনেশ্বৰ গয়াৰী পিতাৰ নাম: লেবেন গয়াৰী ঘৰ নং : ১৬ বয়স : 45 লিঙ্গ : পুৰুষ	HCK1405534 ফটো উপলব্ধ	135 নাম : নন্দিৰা নাৰ্জাৰী গয়াৰী স্বামীৰ নাম: মনেশ্বৰ গয়াৰী ঘৰ নং : ১৬ বয়স : 42 লিঙ্গ : মহিলা	HCK0178590 ফটো উপলব্ধ
136 নাম : দুফা গয়াৰি পিতাৰ নাম: প্ৰহ্লাস গয়াৰি ঘৰ নং : 16 বয়স : 20 লিঙ্গ : পুৰুষ	PVJ0031021 ফটো উপলব্ধ	137 নাম : খংৱ গয়াৰি পিতাৰ নাম: প্ৰকাশ গয়াৰি ঘৰ নং : 16 বয়স : 19 লিঙ্গ : পুৰুষ	PVJ0138933 ফটো উপলব্ধ	138 নাম : কিশোৰ গয়াৰী পিতাৰ নাম: কনক গয়াৰী ঘৰ নং : ১৭ বয়স : 50 লিঙ্গ : পুৰুষ	HCK1405545 ফটো উপলব্ধ
139 নাম : বিচাৰি গয়াৰী স্বামীৰ নাম: কিশোৰ গয়াৰী ঘৰ নং : ১৭ বয়স : 45 লিঙ্গ : মহিলা	HCK1405556 ফটো উপলব্ধ	140 নাম : নমিনা গয়াৰী স্বামীৰ নাম: সেতেন্দ্ৰ গয়াৰী ঘৰ নং : ১৭ বয়স : 40 লিঙ্গ : মহিলা	HCK1405603 ফটো উপলব্ধ	#2 141 নাম : বহী গয়াৰী স্বামীৰ নাম: সঞ্জিত দৈমাৰী ঘৰ নং : ১৭ বয়স : 29 লিঙ্গ : মহিলা	HCK0204958 ফটো উপলব্ধ
142 নাম : নিজৰা গোয়াৰী বড়ো পিতাৰ নাম: কিশোৰ গয়াৰী ঘৰ নং : ১৭ বয়স : 29 লিঙ্গ : মহিলা	HCK0205229 ফটো উপলব্ধ	143 নাম : সবিতা গোয়াৰী পিতাৰ নাম: সেতেন্দ্ৰ গোয়াৰী ঘৰ নং : 17 বয়স : 28 লিঙ্গ : মহিলা	HCK0459735 ফটো উপলব্ধ	144 নাম : শ্ৰেতা গোয়াৰী পিতাৰ নাম: সেতেন্দ্ৰ গোয়াৰী ঘৰ নং : 17 বয়স : 25 লিঙ্গ : মহিলা	HCK0460006 ফটো উপলব্ধ
145 নাম : গৌৰাণী গয়াৰি মাতৃৰ নাম: নমিনা গয়াৰি ঘৰ নং : 17 বয়স : 23 লিঙ্গ : পুৰুষ	HCK1617505 ফটো উপলব্ধ	146 নাম : কৈসালি গয়াৰি মাতৃৰ নাম: নমিনা গয়াৰি ঘৰ নং : 17 বয়স : 20 লিঙ্গ : মহিলা	PVJ0029942 ফটো উপলব্ধ	147 নাম : মমতা গয়াৰি পিতাৰ নাম: কিসৰ গয়াৰি ঘৰ নং : 17 বয়স : 20 লিঙ্গ : মহিলা	PVJ0031245 ফটো উপলব্ধ
148 নাম : হৈশ্ৰী গয়াৰী স্বামীৰ নাম: নিবাৰন গয়াৰী ঘৰ নং : ১৮ বয়স : 96 লিঙ্গ : মহিলা	HCK1405614 ফটো উপলব্ধ	149 নাম : হিৰনা গয়াৰী পিতাৰ নাম: নিবাৰন গয়াৰী ঘৰ নং : ১৮ বয়স : 39 লিঙ্গ : পুৰুষ	HCK1405625 ফটো উপলব্ধ	150 নাম : ভূমিত্ৰা গয়াৰি পিতাৰ নাম: নিবাৰন গয়াৰী ঘৰ নং : ১৮ বয়স : 38 লিঙ্গ : মহিলা	HCK1405636 ফটো উপলব্ধ



151 নাম : মিনতি বসুমতাৰী স্বামীৰ নাম: প্ৰাণেশ্বৰ গয়াৰী ঘৰ নং : ১৮ বয়স : 37 লিঙ্গ : মহিলা	HCK1543813 ফটো উপলব্ধ	152 নাম : ফুংজা গয়াৰী স্বামীৰ নাম: হিৰণ্য গয়াৰী ঘৰ নং : ১৮ বয়স : 33 লিঙ্গ : মহিলা	HCK1412108 ফটো উপলব্ধ	153 নাম : সারতি ব্ৰ'ৱ' স্বামীৰ নাম: হিৰন্য গয়াৰি ঘৰ নং : 18 বয়স : 30 লিঙ্গ : মহিলা	PVJ0081315 ফটো উপলব্ধ
154 নাম : প্ৰাণেশ্বৰ গয়াৰী পিতাৰ নাম: নিবাবন গয়াৰী ঘৰ নং : ১৮খ বয়স : 40 লিঙ্গ : পুৰুষ	HCK1405669 ফটো উপলব্ধ	155 নাম : মহি ব্ৰহ্ম স্বামীৰ নাম: দিঠন মোছাহাৰী ঘৰ নং : 20 বয়স : 22 লিঙ্গ : মহিলা	PVJ0130070 ফটো উপলব্ধ	156 নাম : বঞ্জয় গয়াৰী পিতাৰ নাম: ৰাজনী গয়াৰী ঘৰ নং : ২১ বয়স : 47 লিঙ্গ : পুৰুষ	HCK1405692 ফটো উপলব্ধ
157 নাম : সঞ্জয় গয়াৰী পিতাৰ নাম: ৰজনী গয়াৰী ঘৰ নং : ২১ বয়স : 45 লিঙ্গ : পুৰুষ	HCK1405705 ফটো উপলব্ধ	158 নাম : চুকনী গয়াৰী স্বামীৰ নাম: বনজয় গয়াৰী ঘৰ নং : ২১ বয়স : 44 লিঙ্গ : মহিলা	HCK1405749 ফটো উপলব্ধ	159 নাম : বিজয় গয়াৰী পিতাৰ নাম: ৰজনী গয়াৰী ঘৰ নং : ২১ বয়স : 40 লিঙ্গ : পুৰুষ	HCK1405727 ফটো উপলব্ধ
160 নাম : মাইনাও নাৰ্জাৰী স্বামীৰ নাম: বিজয় গয়াৰী ঘৰ নং : ২১ বয়স : 37 লিঙ্গ : মহিলা	HCK0222307 ফটো উপলব্ধ	161 নাম : আখা গয়াৰী স্বামীৰ নাম: সঞ্জয় গয়াৰী ঘৰ নং : ২১ বয়স : 36 লিঙ্গ : মহিলা	HCK1412040 ফটো উপলব্ধ	162 নাম : সানফুঁসা গয়াৰি পিতাৰ নাম: ৱনজয় গয়াৰি ঘৰ নং : 21 বয়স : 20 লিঙ্গ : পুৰুষ	PVJ0061523 ফটো উপলব্ধ
163 নাম : শিব কান্ত গয়াৰী পিতাৰ নাম: ৰাজেন গয়াৰী ঘৰ নং : ২২ বয়স : 67 লিঙ্গ : পুৰুষ	HCK1405750 ফটো উপলব্ধ	164 নাম : গুলাপি গয়াৰী স্বামীৰ নাম: শিভ কান্ত গয়াৰী ঘৰ নং : ২২ বয়স : 65 লিঙ্গ : মহিলা	HCK1405761 ফটো উপলব্ধ	165 নাম : দিগন্ত গয়াৰী পিতাৰ নাম: শিবকান্ত গয়াৰী ঘৰ নং : ২২ বয়স : 43 লিঙ্গ : পুৰুষ	HCK1405772 ফটো উপলব্ধ
166 নাম : মাইনাও গয়াৰী পিতাৰ নাম: সিবা কান্ত গয়াৰী ঘৰ নং : ২২ বয়স : 39 লিঙ্গ : মহিলা	HCK0247924 ফটো উপলব্ধ	167 নাম : বৈজন্তী গয়াৰী স্বামীৰ নাম: ৰনেন্দ্ৰ গয়াৰী ঘৰ নং : ২৩ বয়স : 53 লিঙ্গ : মহিলা	HCK1405794 ফটো উপলব্ধ	168 নাম : ইলিনা টুডু পিতাৰ নাম: হীৰিল টুডু ঘৰ নং : ২৩ বয়স : 34 লিঙ্গ : মহিলা	HCK0065938 ফটো উপলব্ধ
169 নাম : প্ৰভাত গয়াৰী স্বামীৰ নাম: মনিন্দ্ৰ গয়াৰী ঘৰ নং : ২৪ বয়স : 72 লিঙ্গ : মহিলা	HCK1405818 ফটো উপলব্ধ	170 নাম : গালিশ্বৰী গয়াৰী স্বামীৰ নাম: প্ৰভাত গয়াৰী ঘৰ নং : ২৪ বয়স : 67 লিঙ্গ : মহিলা	HCK1412233 ফটো উপলব্ধ	171 নাম : পনিন্দ্ৰ গয়াৰী পিতাৰ নাম: প্ৰভাত গয়াৰী ঘৰ নং : ২৪ বয়স : 45 লিঙ্গ : পুৰুষ	HCK1405830 ফটো উপলব্ধ
172 নাম : অনসুলী গয়াৰী স্বামীৰ নাম: পনিন্দ্ৰ গয়াৰী ঘৰ নং : ২৪ বয়স : 37 লিঙ্গ : মহিলা	HCK1405863 ফটো উপলব্ধ	173 নাম : নলনী গয়াৰী পিতাৰ নাম: মুনিন্দ্ৰ গয়াৰী ঘৰ নং : ২৫ বয়স : 66 লিঙ্গ : পুৰুষ	HCK1405874 ফটো উপলব্ধ	174 নাম : মিন গয়াৰী স্বামীৰ নাম: নলনী গয়াৰী ঘৰ নং : ২৫ বয়স : 63 লিঙ্গ : মহিলা	HCK1405885 ফটো উপলব্ধ
175 নাম : চৰত গয়াৰী পিতাৰ নাম: নলনী গয়াৰী ঘৰ নং : ২৫ বয়স : 37 লিঙ্গ : পুৰুষ	HCK1405921 ফটো উপলব্ধ	176 নাম : মনজিলা ব্ৰহ্ম স্বামীৰ নাম: সৱত গয়াৰি ঘৰ নং : 25 বয়স : 34 লিঙ্গ : মহিলা	PVJ0016733 ফটো উপলব্ধ	177 নাম : ভাগ্যশ্ৰী গয়াৰী পিতাৰ নাম: দেজেন গয়াৰী ঘৰ নং : ২৫ বয়স : 22 লিঙ্গ : মহিলা	HCK1572627 ফটো উপলব্ধ
178 নাম : বিনাশ্ৰী নাৰ্জাৰী স্বামীৰ নাম: পূৰ্ণকান্ত নাৰ্জাৰী ঘৰ নং : ২৬ বয়স : 65 লিঙ্গ : মহিলা	HCK1405943 ফটো উপলব্ধ	179 নাম : গকুল নাৰ্জাৰী পিতাৰ নাম: পূৰ্ণকান্ত নাৰ্জাৰী ঘৰ নং : ২৬ বয়স : 44 লিঙ্গ : পুৰুষ	HCK1405954 ফটো উপলব্ধ	180 নাম : প্ৰণিতা নাৰ্জাৰী পিতাৰ নাম: পূৰ্ণকান্ত নাৰ্জাৰী ঘৰ নং : ২৬ বয়স : 42 লিঙ্গ : মহিলা	HCK1405965 ফটো উপলব্ধ



181 নাম : নকুল নাৰ্জাৰী পিতাৰ নাম: পূৰ্ণকান্ত নাৰ্জাৰী ঘৰ নং : ২৬ বয়স : 30 লিঙ্গ : পুৰুষ	HCK0074278 ফটো উপলব্ধ	182 নাম : দেলাইশ্ৰী নাৰ্জাৰী স্বামীৰ নাম: নকুল নাৰ্জাৰী ঘৰ নং : ২৬ বয়স : 28 লিঙ্গ : মহিলা	HCK0250753 ফটো উপলব্ধ	183 নাম : নিতু নাৰ্জাৰি পিতাৰ নাম: গখুল নাৰ্জাৰি ঘৰ নং : 26 বয়স : 21 লিঙ্গ : পুৰুষ	PVJ0079111 ফটো উপলব্ধ
184 নাম : জিতু নাৰ্জাৰি পিতাৰ নাম: গখুল নাৰ্জাৰি ঘৰ নং : 26 বয়স : 19 লিঙ্গ : পুৰুষ	PVJ0122176 ফটো উপলব্ধ	185 নাম : চবাইশ্ৰী নাৰ্জাৰী স্বামীৰ নাম: অনিল নাৰ্জাৰী ঘৰ নং : ২৭ বয়স : 69 লিঙ্গ : মহিলা	HCK1405998 ফটো উপলব্ধ	186 নাম : দৰবিন নাৰ্জাৰী পিতাৰ নাম: অনিল নাৰ্জাৰী ঘৰ নং : ২৭ বয়স : 43 লিঙ্গ : পুৰুষ	HCK1406026 ফটো উপলব্ধ
187 নাম : চুচিলা নাৰ্জাৰী স্বামীৰ নাম: দৰবিন নাৰ্জাৰী ঘৰ নং : ২৭ বয়স : 41 লিঙ্গ : মহিলা	HCK1412062 ফটো উপলব্ধ	188 নাম : চবিন নাৰ্জাৰী পিতাৰ নাম: অনিল নাৰ্জাৰী ঘৰ নং : ২৭ বয়স : 39 লিঙ্গ : পুৰুষ	HCK1406037 ফটো উপলব্ধ	189 নাম : বাসন্তী নাৰ্জাৰী স্বামীৰ নাম: চবিন নাৰ্জাৰী ঘৰ নং : ২৭ বয়স : 36 লিঙ্গ : মহিলা	HCK1412131 ফটো উপলব্ধ
190 নাম : গোবিন নাৰ্জাৰী পিতাৰ নাম: অনিল নাৰ্জাৰী ঘৰ নং : ২৮ বয়স : 45 লিঙ্গ : পুৰুষ	HCK1406060 ফটো উপলব্ধ	191 নাম : ফাউদৰ নাৰ্জাৰী স্বামীৰ নাম: গোবিন নাৰ্জাৰী ঘৰ নং : ২৮ বয়স : 42 লিঙ্গ : মহিলা	HCK1406071 ফটো উপলব্ধ	192 নাম : সঞ্জয় ব্ৰহ্ম পিতাৰ নাম: সভাৰাম ব্ৰহ্ম ঘৰ নং : 28 বয়স : 37 লিঙ্গ : পুৰুষ	HCK1573674 ফটো উপলব্ধ
193 নাম : সংগীতা নাৰ্জাৰী পিতাৰ নাম: গোবিন্দ নাৰ্জাৰী ঘৰ নং : ২৮ বয়স : 36 লিঙ্গ : মহিলা	HCK1543835 ফটো উপলব্ধ	194 নাম : চন্দ্ৰ নাৰ্জাৰী পিতাৰ নাম: গোবিন্দ নাৰ্জাৰী ঘৰ নং : ২৮ বয়স : 35 লিঙ্গ : পুৰুষ	HCK1543824 ফটো উপলব্ধ	195 নাম : জানমণী বড়ো স্বামীৰ নাম: সঞ্জয় ব্ৰহ্ম ঘৰ নং : 28 বয়স : 25 লিঙ্গ : মহিলা	HCK1573666 ফটো উপলব্ধ
196 নাম : সন্তোষী ব্ৰহ্ম পিতাৰ নাম: মহিম ব্ৰহ্ম ঘৰ নং : ২৯ বয়স : 67 লিঙ্গ : মহিলা	HCK1406128 ফটো উপলব্ধ	197 নাম : নাসাৰাম নাৰ্জাৰি পিতাৰ নাম: নগেন নাৰ্জাৰী ঘৰ নং : ২৯ বয়স : 45 লিঙ্গ : পুৰুষ	HCK1406106 ফটো উপলব্ধ	198 নাম : টিলেপ নাৰ্জাৰী স্বামীৰ নাম: নাচাৰাম নাৰ্জাৰী ঘৰ নং : ২৯ বয়স : 40 লিঙ্গ : মহিলা	HCK1406117 ফটো উপলব্ধ
199 নাম : মৈলা গৈয়াৰী পিতাৰ নাম: সন্তোষী গৈয়াৰী ঘৰ নং : ২৯ বয়স : 39 লিঙ্গ : পুৰুষ	HCK1406139 ফটো উপলব্ধ	200 নাম : অঞ্জলী গৈয়াৰী স্বামীৰ নাম: মৈলা গৈয়াৰী ঘৰ নং : ২৯ বয়স : 38 লিঙ্গ : মহিলা	HCK1412051 ফটো উপলব্ধ	201 নাম : অংশুমী নাৰ্জাৰী পিতাৰ নাম: নাসাৰাম নাৰ্জাৰী ঘৰ নং : 29 বয়স : 21 লিঙ্গ : মহিলা	HCK5580121 ফটো উপলব্ধ
202 নাম : মদন গৈয়াৰী পিতাৰ নাম: মাইলা গোআখ্ৰি ঘৰ নং : 29 বয়স : 20 লিঙ্গ : পুৰুষ	PVJ0068411 ফটো উপলব্ধ	203 নাম : বঞ্জিতসিং ব্ৰহ্ম পিতাৰ নাম: ধনীৰাম ব্ৰহ্ম ঘৰ নং : ৩০ বয়স : 70 লিঙ্গ : পুৰুষ	HCK1406140 ফটো উপলব্ধ	204 নাম : মাইকনি ব্ৰহ্ম স্বামীৰ নাম: বঞ্জিতসিং ব্ৰহ্ম ঘৰ নং : ৩০ বয়স : 68 লিঙ্গ : মহিলা	HCK1406151 ফটো উপলব্ধ
205 নাম : বাজকুমাৰ ব্ৰহ্ম পিতাৰ নাম: বঞ্জিতসিং ব্ৰহ্ম ঘৰ নং : ৩০ বয়স : 45 লিঙ্গ : পুৰুষ	HCK1406162 ফটো উপলব্ধ	206 নাম : মৈনাত্ৰী ব্ৰহ্ম স্বামীৰ নাম: বাজকুমাৰ ব্ৰহ্ম ঘৰ নং : ৩০ বয়স : 41 লিঙ্গ : মহিলা	HCK1406173 ফটো উপলব্ধ	207 নাম : জব খুংগুৰ ব্ৰহ্ম পিতাৰ নাম: বাজ কুমাৰ ব্ৰহ্ম ঘৰ নং : 030 বয়স : 22 লিঙ্গ : পুৰুষ	PVJ0095562 ফটো উপলব্ধ
208 নাম : জাম্বি গৈয়াৰী পিতাৰ নাম: ভূপেন গৈয়াৰী ঘৰ নং : ৩৩ বয়স : 63 লিঙ্গ : মহিলা	HCK1406184 ফটো উপলব্ধ	209 নাম : হিৰালাল গৈয়াৰী পিতাৰ নাম: ভূপেন গৈয়াৰী ঘৰ নং : ৩৩ বয়স : 40 লিঙ্গ : পুৰুষ	HCK1406195 ফটো উপলব্ধ	210 নাম : প্ৰণিতা বসুমতাৰী স্বামীৰ নাম: হিৰালাল গৈয়াৰী ঘৰ নং : ৩৩ বয়স : 39 লিঙ্গ : মহিলা	HCK1618719 ফটো উপলব্ধ



211 নাম : অৰনশ্ৰী গয়াৰী পিতাৰ নাম: ভূপেন গয়াৰী ঘৰ নং : ৩৩ বয়স : 32 লিঙ্গ : মহিলা	HCK0089326 ফটো উপলব্ধ	212 নাম : পূৰ্ণি ব্ৰহ্ম স্বামীৰ নাম: নবীন ব্ৰহ্ম ঘৰ নং : ৩৪ বয়স : 52 লিঙ্গ : মহিলা	HCK1406253 ফটো উপলব্ধ	213 নাম : দীপালী ব্ৰহ্ম পিতাৰ নাম: মঙ্গল ব্ৰহ্ম ঘৰ নং : ৩৪ বয়স : 46 লিঙ্গ : মহিলা	HCK1406264 ফটো উপলব্ধ
214 নাম : মাইনাও ব্ৰহ্ম স্বামীৰ নাম: নিলচৰন ব্ৰহ্ম ঘৰ নং : ৩৪ বয়স : 30 লিঙ্গ : মহিলা	HCK0254656 ফটো উপলব্ধ	215 নাম : মুকুট ব্ৰহ্ম পিতাৰ নাম: নবিন ব্ৰহ্ম ঘৰ নং : ৩৪ বয়স : 28 লিঙ্গ : পুৰুষ	HCK0254896 ফটো উপলব্ধ	216 নাম : ৰাজু ব্ৰহ্ম পিতাৰ নাম: নবিন ব্ৰহ্ম ঘৰ নং : ৩৪ বয়স : 27 লিঙ্গ : পুৰুষ	HCK0255067 ফটো উপলব্ধ
217 নাম : লহেশ্বৰ ব্ৰহ্ম পিতাৰ নাম: নবিন ব্ৰহ্ম ঘৰ নং : ৩৪ বয়স : 26 লিঙ্গ : পুৰুষ	HCK0476309 ফটো উপলব্ধ	218 নাম : সমায়না বৰ' স্বামীৰ নাম: মুকুট ব্ৰহ্ম ঘৰ নং : 34 বয়স : 26 লিঙ্গ : মহিলা	PVJ0076406 ফটো উপলব্ধ	219 নাম : দৰেन्द्र বসুমতাৰী পিতাৰ নাম: ৰাখীন বসুমতাৰী ঘৰ নং : ৩৪ বয়স : 75 লিঙ্গ : পুৰুষ	HCK1406311 ফটো উপলব্ধ
220 নাম : সোনেশ্বৰী বসুমতাৰী স্বামীৰ নাম: দৰেन्द्र বসুমতাৰী ঘৰ নং : ৩৫ বয়স : 72 লিঙ্গ : মহিলা	HCK1406322 ফটো উপলব্ধ	221 নাম : নিজেীম কুংগুৰ বসুমতাৰী পিতাৰ নাম: দৰেन्द्र বসুমতাৰী ঘৰ নং : ৩৫ বয়স : 35 লিঙ্গ : পুৰুষ	HCK0256248 ফটো উপলব্ধ	222 নাম : ৰংজালি বড়ো স্বামীৰ নাম: অনচুমা বসুমতাৰী ঘৰ নং : ৩৫ বয়স : 29 লিঙ্গ : মহিলা	HCK1570811 ফটো উপলব্ধ
223 নাম : বিৰ্দ্দাও গয়াৰী পিতাৰ নাম: হৰেশ্বৰ গয়াৰী ঘৰ নং : ৩৫খ বয়স : 28 লিঙ্গ : পুৰুষ	HCK0092908 ফটো উপলব্ধ	224 নাম : কৰেন গয়াৰী পিতাৰ নাম: হৰেশ্বৰ গয়াৰী ঘৰ নং : 35খ বয়স : 22 লিঙ্গ : পুৰুষ	HCK1572874 ফটো উপলব্ধ	225 নাম : হৰেশ্বৰ গয়াৰী পিতাৰ নাম: মনিন্দ্র গয়াৰী ঘৰ নং : ৩৫খ বয়স : 55 লিঙ্গ : পুৰুষ	HCK1406355 ফটো উপলব্ধ
226 নাম : বিনাশ্ৰী গয়াৰী স্বামীৰ নাম: হৰেশ্বৰ গয়াৰী ঘৰ নং : ৩৫খ বয়স : 52 লিঙ্গ : মহিলা	HCK1406366 ফটো উপলব্ধ	227 নাম : নিৰঞ্জন বসুমতাৰী পিতাৰ নাম: দৰেन्द्र বসুমতাৰী ঘৰ নং : ৩৫ক বয়স : 43 লিঙ্গ : পুৰুষ	HCK1406333 ফটো উপলব্ধ	228 নাম : অনচুমা বসুমতাৰী পিতাৰ নাম: দৰেन्द्र বসুমতাৰী ঘৰ নং : ৩৫ক বয়স : 39 লিঙ্গ : পুৰুষ	HCK1406344 ফটো উপলব্ধ
229 নাম : বাসন্তী বসুমতাৰী স্বামীৰ নাম: নিৰঞ্জন বসুমতাৰী ঘৰ নং : ৩৫ক বয়স : 36 লিঙ্গ : মহিলা	HCK1412368 ফটো উপলব্ধ	230 নাম : নিৰোদ গয়াৰী পিতাৰ নাম: বিনেন্দ্র গয়াৰী ঘৰ নং : ৩৭ বয়স : 57 লিঙ্গ : পুৰুষ	HCK1406377 ফটো উপলব্ধ	231 নাম : সৌমদৌন গয়াৰী পিতাৰ নাম: নিৰোদ গয়াৰী ঘৰ নং : ৩৭ বয়স : 38 লিঙ্গ : পুৰুষ	HCK1406399 ফটো উপলব্ধ
232 নাম : গৌতম গয়াৰী মাতৃৰ নাম: নিৰোদ গয়াৰী ঘৰ নং : ৩৭ বয়স : 34 লিঙ্গ : পুৰুষ	HCK1543846 ফটো উপলব্ধ	233 নাম : প্ৰিযংকা গয়াৰী স্বামীৰ নাম: সৌমদৌন গয়াৰী ঘৰ নং : ৩৭ বয়স : 33 লিঙ্গ : মহিলা	HCK1412028 ফটো উপলব্ধ	234 নাম : সাজেনী দৈমাৰী স্বামীৰ নাম: সুডেমসা গয়াৰী ঘৰ নং : 37 বয়স : 32 লিঙ্গ : মহিলা	HCK1571454 ফটো উপলব্ধ
235 নাম : চুদেমছা গয়াৰী পিতাৰ নাম: নিৰোদ গয়াৰী ঘৰ নং : ৩৭ বয়স : 30 লিঙ্গ : পুৰুষ	HCK1543802 ফটো উপলব্ধ	236 নাম : সিজেীশ্ৰী গয়াৰী স্বামীৰ নাম: গৌতম গয়াৰী ঘৰ নং : ৩৭ বয়স : 27 লিঙ্গ : মহিলা	HCK0250373 ফটো উপলব্ধ	237 নাম : সৌদৌমশ্ৰী গয়াৰী স্বামীৰ নাম: নিলেশ্বৰ গয়াৰী ঘৰ নং : ৩৮ বয়স : 34 লিঙ্গ : মহিলা	HCK1412039 ফটো উপলব্ধ
238 নাম : জোনমিৰী কাশ্যপ স্বামীৰ নাম: সলোমোন হেমব্ৰম ঘৰ নং : 38 বয়স : 33 লিঙ্গ : মহিলা	HCK1406300 ফটো উপলব্ধ	239 নাম : নিলেশ্বৰ গয়াৰী পিতাৰ নাম: বিনেন্দ্র গয়াৰী ঘৰ নং : ৩৮ক বয়স : 50 লিঙ্গ : পুৰুষ	HCK1406413 ফটো উপলব্ধ	240 নাম : দিলিপ গয়াৰী পিতাৰ নাম: কনক গয়াৰী ঘৰ নং : ৩৯ বয়স : 55 লিঙ্গ : পুৰুষ	HCK1406457 ফটো উপলব্ধ



241 নাম : হুংগালি গয়াৰী স্বামীৰ নাম: দিলীপ গয়াৰী ঘৰ নং : ৩৯ বয়স : 53 লিঙ্গ : মহিলা	HCK1406468 ফটো উপলব্ধ	242 নাম : লহিত গয়াৰী পিতাৰ নাম: দিলীপ গয়াৰী ঘৰ নং : ৩৯ বয়স : 38 লিঙ্গ : পুৰুষ	HCK0098145 ফটো উপলব্ধ	243 নাম : চানচৌৰাং গয়াৰী পিতাৰ নাম: দিলীপ গয়াৰী ঘৰ নং : ৩৯ বয়স : 33 লিঙ্গ : পুৰুষ	HCK0098319 ফটো উপলব্ধ
244 নাম : প্ৰিয়াবানী নাৰ্জাৰী স্বামীৰ নাম: লহিত গয়াৰী ঘৰ নং : ৩৯ বয়স : 33 লিঙ্গ : মহিলা	HCK0476408 ফটো উপলব্ধ	245 নাম : বতনী গয়াৰী স্বামীৰ নাম: লক্ষেশ্বৰ গয়াৰী ঘৰ নং : ৪০ বয়স : 65 লিঙ্গ : মহিলা	HCK1406480 ফটো উপলব্ধ	246 নাম : সোনালী গয়াৰী পিতাৰ নাম: ফুকন গয়াৰী ঘৰ নং : ৪০ বয়স : 24 লিঙ্গ : মহিলা	HCK0576561 ফটো উপলব্ধ
247 নাম : হিঁসার গয়াৰি পিতাৰ নাম: ফুকন গয়াৰি ঘৰ নং : ৪০ বয়স : 19 লিঙ্গ : পুৰুষ	PVJ0076257 ফটো উপলব্ধ	248 নাম : লক্ষেশ্বৰ গয়াৰী পিতাৰ নাম: বাজেন গয়াৰী ঘৰ নং : ৪০ক বয়স : 67 লিঙ্গ : পুৰুষ	HCK1406504 ফটো উপলব্ধ	249 নাম : জোনৰাম গোয়াৰী পিতাৰ নাম: লক্ষেশ্বৰ গয়াৰী ঘৰ নং : ৪০ক বয়স : 41 লিঙ্গ : পুৰুষ	HCK1406515 ফটো উপলব্ধ
250 নাম : অলকা গয়াৰী স্বামীৰ নাম: ফুকন গয়াৰী ঘৰ নং : ৪০খ বয়স : 41 লিঙ্গ : মহিলা	HCK1406537 ফটো উপলব্ধ	251 নাম : নেহা বড়ো স্বামীৰ নাম: জনাৰাম গয়াৰী ঘৰ নং : ৪০ক বয়স : 40 লিঙ্গ : মহিলা	HCK1412017 ফটো উপলব্ধ	252 নাম : হৰেশ্বৰ বসুমতাৰী পিতাৰ নাম: শান্তিৰাম বসুমতাৰী ঘৰ নং : ৪২ বয়স : 76 লিঙ্গ : পুৰুষ	HCK1406548 ফটো উপলব্ধ
253 নাম : বিমলা বসুমতাৰী স্বামীৰ নাম: হৰেশ্বৰ বসুমতাৰী ঘৰ নং : ৪২ বয়স : 73 লিঙ্গ : মহিলা	HCK1406559 ফটো উপলব্ধ	254 নাম : তুলাৰাম বসুমতাৰী পিতাৰ নাম: হৰেশ্বৰ বসুমতাৰী ঘৰ নং : ৪২ বয়স : 43 লিঙ্গ : পুৰুষ	HCK0102749 ফটো উপলব্ধ	255 নাম : অৰুন বসুমতাৰী পিতাৰ নাম: হৰেশ্বৰ বসুমতাৰী ঘৰ নং : ৪২ বয়স : 40 লিঙ্গ : পুৰুষ	HCK1406560 ফটো উপলব্ধ
256 নাম : জানাশ্বৰ বসুমতাৰী পিতাৰ নাম: হৰেশ্বৰ বসুমতাৰী ঘৰ নং : ৪২ বয়স : 37 লিঙ্গ : পুৰুষ	HCK0102798 ফটো উপলব্ধ	257 নাম : খৰ্গেশ্বৰ বসুমতাৰী পিতাৰ নাম: খৰ্গেশ্বৰ বসুমতাৰী ঘৰ নং : ৪২ বয়স : 35 লিঙ্গ : পুৰুষ	HCK0102889 ফটো উপলব্ধ	258 নাম : বিলাহসি ব্ৰহ্ম স্বামীৰ নাম: অৰুন বসুমতাৰী ঘৰ নং : ৪২ বয়স : 35 লিঙ্গ : মহিলা	HCK1412073 ফটো উপলব্ধ
259 নাম : মনিসি ব'ৰ' স্বামীৰ নাম: জনেশ্বৰ বসুমতাৰী ঘৰ নং : 42 বয়স : 29 লিঙ্গ : মহিলা	HCK5614524 ফটো উপলব্ধ	260 নাম : ভানুমতী বড়ো স্বামীৰ নাম: খৰ্গেশ্বৰ বসুমতাৰী ঘৰ নং : ৪২ বয়স : 26 লিঙ্গ : মহিলা	HCK0476291 ফটো উপলব্ধ	261 নাম : উদাসি বসুমতাৰী স্বামীৰ নাম: তৰুন বসুমতাৰী ঘৰ নং : 42 বয়স : 24 লিঙ্গ : মহিলা	PVJ0031518 ফটো উপলব্ধ
262 নাম : সুসমীতা বসুমতাৰী পিতাৰ নাম: তুলাৰাম বসুমতাৰী ঘৰ নং : ৪২ বয়স : 22 লিঙ্গ : মহিলা	HCK1564756 ফটো উপলব্ধ	E 263 নাম : গনেশ বসুমতাৰী পিতাৰ নাম: শান্তিৰাম বসুমতাৰী ঘৰ নং : ৪৩ বয়স : 73 লিঙ্গ : পুৰুষ	HCK1406571 ফটো উপলব্ধ	264 নাম : বণেশ্বৰ বসুমতাৰী অন্যান্য: অনিমা বসুমতাৰী ঘৰ নং : ৪৩ বয়স : 51 লিঙ্গ : পুৰুষ	HCK1570993 ফটো উপলব্ধ
265 নাম : অনিমা বসুমতাৰী স্বামীৰ নাম: বণেশ্বৰ বসুমতাৰী ঘৰ নং : ৪৩ বয়স : 49 লিঙ্গ : মহিলা	HCK1406606 ফটো উপলব্ধ	266 নাম : নৰেশ্বৰ বসুমতাৰী পিতাৰ নাম: গনেশ বসুমতাৰী ঘৰ নং : ৪৩ বয়স : 45 লিঙ্গ : পুৰুষ	HCK1406617 ফটো উপলব্ধ	267 নাম : বৈমালী বসুমতাৰী স্বামীৰ নাম: নৰেশ্বৰ বসুমতাৰী ঘৰ নং : ৪৩ বয়স : 43 লিঙ্গ : মহিলা	HCK1406628 ফটো উপলব্ধ
268 নাম : ভানপ্ৰিয়া বসুমতাৰী পিতাৰ নাম: নৰেশ্বৰ বসুমতাৰী ঘৰ নং : ৪৩ বয়স : 26 লিঙ্গ : মহিলা	HCK0580928 ফটো উপলব্ধ	269 নাম : বাচনা বসুমতাৰী পিতাৰ নাম: বানেশ্বৰ বসুমতাৰী ঘৰ নং : ৪৩ বয়স : 23 লিঙ্গ : মহিলা	HCK0579722 ফটো উপলব্ধ	270 নাম : বিলিফাং বসুমতাৰী পিতাৰ নাম: নৰেশ্বৰ বসুমতাৰী ঘৰ নং : 43 বয়স : 21 লিঙ্গ : পুৰুষ	HCK5580857 ফটো উপলব্ধ



271 নাম : জৌংখি বসুমতাৰী স্বামীৰ নাম: প্ৰিয়লীল বসুমতাৰী ঘৰ নং : 8৫ বয়স : 67 লিঙ্গ : মহিলা	HCK1406673 ফটো উপলব্ধ	272 নাম : চিত্ৰানী ব্ৰহ্ম গয়াৰী পিতাৰ নাম: ৰহিত ব্ৰহ্ম গয়াৰী ঘৰ নং : 8৫ বয়স : 49 লিঙ্গ : মহিলা	HCK1411978 ফটো উপলব্ধ	273 নাম : লক্ষীমনি বেছেৰা পিতাৰ নাম: মাইকেল বেছেৰা ঘৰ নং : 8৫ বয়স : 33 লিঙ্গ : মহিলা	HCK1406695 ফটো উপলব্ধ
274 নাম : কানেশ্বৰ বসুমতাৰী পিতাৰ নাম: প্ৰিয়লীল বসুমতাৰী ঘৰ নং : 8৫ বয়স : 31 লিঙ্গ : পুৰুষ	HCK0270256 ফটো উপলব্ধ	275 নাম : বিবাৰী বসুমতাৰী স্বামীৰ নাম: সোণাৰাম বসুমতাৰী ঘৰ নং : 8৫ বয়স : 31 লিঙ্গ : মহিলা	HCK0249813 ফটো উপলব্ধ	276 নাম : জৌংছাৰ গোয়াৰী পিতাৰ নাম: ৰহিত গোয়াৰী ঘৰ নং : 8৫ বয়স : 30 লিঙ্গ : পুৰুষ	HCK0108456 ফটো উপলব্ধ
277 নাম : চনাৰাম বসুমতাৰী পিতাৰ নাম: প্ৰিয়লীল বসুমতাৰী ঘৰ নং : 8৫ বয়স : 29 লিঙ্গ : পুৰুষ	HCK0270488 ফটো উপলব্ধ	278 নাম : মাইনাৰ বসুমতাৰী স্বামীৰ নাম: জৌংছাৰ গোয়াৰী ঘৰ নং : 45 বয়স : 28 লিঙ্গ : মহিলা	HCK0453613 ফটো উপলব্ধ	279 নাম : গৌজৌংগায় গয়াৰী পিতাৰ নাম: ৰহিত চন্দ্ৰ গয়াৰী ঘৰ নং : 8৫ বয়স : 26 লিঙ্গ : পুৰুষ	HCK0476325 ফটো উপলব্ধ
280 নাম : ৰচি বসুমতাৰী স্বামীৰ নাম: কবিতা বসুমতাৰী ঘৰ নং : 8৬ বয়স : 70 লিঙ্গ : মহিলা	HCK1406719 ফটো উপলব্ধ	281 নাম : সাৰোদ বসুমতাৰী পিতাৰ নাম: কোপী বসুমতাৰী ঘৰ নং : 8৬ বয়স : 45 লিঙ্গ : পুৰুষ	HCK1580711 ফটো উপলব্ধ	282 নাম : পুলেশ্বৰী বসুমতাৰী স্বামীৰ নাম: সাৰোদি বসুমতাৰী ঘৰ নং : 8৬ বয়স : 40 লিঙ্গ : মহিলা	HCK1573104 ফটো উপলব্ধ
283 নাম : বিমল বসুমতাৰী পিতাৰ নাম: শৰিত বসুমতাৰী ঘৰ নং : 8৬ বয়স : 31 লিঙ্গ : পুৰুষ	HCK1573096 ফটো উপলব্ধ	284 নাম : সান বসুমতাৰী স্বামীৰ নাম: বিমল বসুমতাৰী ঘৰ নং : 8৬ বয়স : 30 লিঙ্গ : মহিলা	HCK1572932 ফটো উপলব্ধ	285 নাম : অৰ্গেন বসুমতাৰী পিতাৰ নাম: সাৰোত বসুমতাৰী ঘৰ নং : 8৬ বয়স : 22 লিঙ্গ : পুৰুষ	HCK1572924 ফটো উপলব্ধ
286 নাম : মীতীংগা বসুমতাৰী পিতাৰ নাম: সৰোদি বসুমতাৰী ঘৰ নং : 8৬ ক বয়স : 31 লিঙ্গ : পুৰুষ	HCK0109686 ফটো উপলব্ধ	287 নাম : অকন বসুমতাৰী পিতাৰ নাম: কবিন্দ্ৰ বসুমতাৰী ঘৰ নং : 8৬খ বয়স : 54 লিঙ্গ : পুৰুষ	HCK1406764 ফটো উপলব্ধ	288 নাম : বাৰী বসুমতাৰী স্বামীৰ নাম: অকন বসুমতাৰী ঘৰ নং : 8৬খ বয়স : 50 লিঙ্গ : মহিলা	HCK1406775 ফটো উপলব্ধ
289 নাম : কৰন হাচদা পিতাৰ নাম: লাল বাবু হাচদা ঘৰ নং : 47 বয়স : 34 লিঙ্গ : পুৰুষ	HCK1406811 ফটো উপলব্ধ	E 290 নাম : টপচি ব্ৰহ্ম স্বামীৰ নাম: হৰেন্দ্ৰ ব্ৰহ্ম ঘৰ নং : 8৮ বয়স : 84 লিঙ্গ : মহিলা	HCK1406833 ফটো উপলব্ধ	291 নাম : চনচি ব্ৰহ্ম পিতাৰ নাম: হৰেন্দ্ৰ ব্ৰহ্ম ঘৰ নং : 8৮ বয়স : 54 লিঙ্গ : মহিলা	HCK1406844 ফটো উপলব্ধ
292 নাম : অজিত ব্ৰহ্ম পিতাৰ নাম: হৰেন ব্ৰহ্ম ঘৰ নং : 8৮ বয়স : 51 লিঙ্গ : পুৰুষ	HCK1406855 ফটো উপলব্ধ	293 নাম : মৰম ব্ৰহ্ম স্বামীৰ নাম: অজিত ব্ৰহ্ম ঘৰ নং : 8৮ বয়স : 49 লিঙ্গ : মহিলা	HCK1406866 ফটো উপলব্ধ	294 নাম : মাকুশী ব্ৰহ্ম মাতৃৰ নাম: তোনোন ব্ৰহ্ম ঘৰ নং : 8৮ বয়স : 38 লিঙ্গ : মহিলা	HCK1412120 ফটো উপলব্ধ
295 নাম : ৰূপমণি ব্ৰহ্ম পিতাৰ নাম: অজিত ব্ৰহ্ম ঘৰ নং : 8৮ বয়স : 22 লিঙ্গ : মহিলা	HCK1582691 ফটো উপলব্ধ	296 নাম : মূহন ব্ৰহ্ম অন্যান্য: ৰমনী ব্ৰহ্ম ঘৰ নং : ৫১ বয়স : 52 লিঙ্গ : পুৰুষ	HCK1571017 ফটো উপলব্ধ	297 নাম : ৰমনী ব্ৰহ্ম অন্যান্য: মোহন ব্ৰহ্ম ঘৰ নং : ৫১ বয়স : 49 লিঙ্গ : মহিলা	HCK1406935 ফটো উপলব্ধ
298 নাম : সৌমখৌৰ ব্ৰহ্ম পিতাৰ নাম: মোহন ব্ৰহ্ম ঘৰ নং : ৫১ বয়স : 29 লিঙ্গ : পুৰুষ	HCK0117226 ফটো উপলব্ধ	299 নাম : বিৰহাং ব্ৰহ্ম পিতাৰ নাম: মূহন ব্ৰহ্ম ঘৰ নং : ৫১ বয়স : 27 লিঙ্গ : পুৰুষ	HCK0251215 ফটো উপলব্ধ	300 নাম : ৰজে বসুমতাৰী স্বামীৰ নাম: বাইংগ ব্ৰহ্ম ঘৰ নং : ৫১ বয়স : 26 লিঙ্গ : মহিলা	HCK0157602 ফটো উপলব্ধ



301 নাম : মহিমা ব্ৰহ্ম পিতাৰ নাম: মোহন ব্ৰহ্ম ঘৰ নং : 51 বয়স : 24 লিঙ্গ : মহিলা	HCK0468280 ফটো উপলব্ধ	302 নাম : সোনেশ্বৰী ব্ৰহ্ম স্বামীৰ নাম: প্ৰভাত ব্ৰহ্ম ঘৰ নং : 52 বয়স : 64 লিঙ্গ : মহিলা	HCK1406957 ফটো উপলব্ধ	303 নাম : সাজেনি বাগলাৰী স্বামীৰ নাম: ৰবি বাগলাৰী ঘৰ নং : 52 বয়স : 45 লিঙ্গ : মহিলা	HCK0117986 ফটো উপলব্ধ
304 নাম : সুদধন ব্ৰহ্ম পিতাৰ নাম: প্ৰভাত ব্ৰহ্ম ঘৰ নং : 52 বয়স : 35 লিঙ্গ : পুৰুষ	HCK0118489 ফটো উপলব্ধ	305 নাম : কস্তাইশ্ৰী ব্ৰহ্ম স্বামীৰ নাম: সুদধন ব্ৰহ্ম ঘৰ নং : 52 বয়স : 29 লিঙ্গ : মহিলা	HCK0119206 ফটো উপলব্ধ	306 নাম : অলোংবাৰ ব্ৰহ্ম পিতাৰ নাম: প্ৰভাত ব্ৰহ্ম ঘৰ নং : 52 বয়স : 28 লিঙ্গ : পুৰুষ	HCK0251165 ফটো উপলব্ধ
307 নাম : দনসৌৰাং বাগ্ৰাৰী পিতাৰ নাম: ঠাকুৰ মোচাহাৰী ঘৰ নং : 52 বয়স : 24 লিঙ্গ : পুৰুষ	HCK0534131 ফটো উপলব্ধ	308 নাম : অস্মায় খুণ্ডুৰ বাগ্ৰাৰী পিতাৰ নাম: ৰবি বাগ্ৰাৰী ঘৰ নং : 52 বয়স : 23 লিঙ্গ : পুৰুষ	HCK0417774 ফটো উপলব্ধ	309 নাম : মাখনাব ব্ৰহ্ম স্বামীৰ নাম: অলোংবাৰ ব্ৰহ্ম ঘৰ নং : 52 বয়স : 21 লিঙ্গ : মহিলা	PVJ0076794 ফটো উপলব্ধ
310 নাম : উদাংশী দৈমাৰী স্বামীৰ নাম: মিখুন দৈমাৰী ঘৰ নং : 52 বয়স : 40 লিঙ্গ : মহিলা	HCK0118067 ফটো উপলব্ধ	311 নাম : বলৰাম ব্ৰহ্ম পিতাৰ নাম: ধীৰেন্দ্ৰ ব্ৰহ্ম ঘৰ নং : 53 বয়স : 70 লিঙ্গ : পুৰুষ	HCK1406991 ফটো উপলব্ধ	312 নাম : অন্দেশ্বৰী ব্ৰহ্ম স্বামীৰ নাম: সুবোধ সিং ব্ৰহ্ম ঘৰ নং : 53 বয়স : 60 লিঙ্গ : মহিলা	HCK1407030 ফটো উপলব্ধ
313 নাম : শৈল্যা ব্ৰহ্ম স্বামীৰ নাম: বলৰাম ব্ৰহ্ম ঘৰ নং : 53 বয়স : 60 লিঙ্গ : মহিলা	HCK1407007 ফটো উপলব্ধ	314 নাম : পুংবিলি ব্ৰহ্ম পিতাৰ নাম: বলৰাম ব্ৰহ্ম ঘৰ নং : 53 বয়স : 36 লিঙ্গ : মহিলা	HCK1406979 ফটো উপলব্ধ	315 নাম : মঞ্জু কাৰি স্বামীৰ নাম: অৰ্জুন ব্ৰহ্ম ঘৰ নং : 53 বয়স : 36 লিঙ্গ : মহিলা	HCK0545293 ফটো উপলব্ধ
316 নাম : বিলু ৰাম ব্ৰহ্ম পিতাৰ নাম: সুবোধ সিং ব্ৰহ্ম ঘৰ নং : 53 বয়স : 35 লিঙ্গ : পুৰুষ	HCK0119966 ফটো উপলব্ধ	317 নাম : নৰেশ্বৰ ব্ৰহ্ম পিতাৰ নাম: সুবোধ সিং ব্ৰহ্ম ঘৰ নং : 53 বয়স : 34 লিঙ্গ : পুৰুষ	HCK0250712 ফটো উপলব্ধ	318 নাম : দলংদাও ব্ৰহ্ম পিতাৰ নাম: বলৰাম ব্ৰহ্ম ঘৰ নং : 53 বয়স : 34 লিঙ্গ : পুৰুষ	HCK1406980 ফটো উপলব্ধ
319 নাম : দেৱবাৰী ব্ৰহ্ম স্বামীৰ নাম: বিলুৰাম ব্ৰহ্ম ঘৰ নং : 53 বয়স : 29 লিঙ্গ : মহিলা	GGF0211185 ফটো উপলব্ধ	320 নাম : অৰ্জুন ব্ৰহ্ম পিতাৰ নাম: সুবোধ সিং ব্ৰহ্ম ঘৰ নং : 58 বয়স : 43 লিঙ্গ : পুৰুষ	HCK1407063 ফটো উপলব্ধ	321 নাম : লংশ্ৰী গয়াৰী স্বামীৰ নাম: জয়কান্ত গয়াৰী ঘৰ নং : 55 বয়স : 59 লিঙ্গ : মহিলা	HCK1407085 ফটো উপলব্ধ
322 নাম : প্ৰিয়া বসুমতাৰী স্বামীৰ নাম: অতুল গয়াৰী ঘৰ নং : 55 বয়স : 29 লিঙ্গ : মহিলা	HCK0479212 ফটো উপলব্ধ	323 নাম : সিতাৰানী শ্বৰ্গীয়াৰী পিতাৰ নাম: নৰেন শ্বৰ্গীয়াৰী ঘৰ নং : 55 বয়স : 23 লিঙ্গ : মহিলা	HCK0377879 ফটো উপলব্ধ	324 নাম : জোমৈ শ্বৰ্গীয়াৰী পিতাৰ নাম: নৰেন শ্বৰ্গীয়াৰী ঘৰ নং : 55 বয়স : 19 লিঙ্গ : মহিলা	PVJ0126557 ফটো উপলব্ধ
325 নাম : দৈজী ব্ৰহ্ম স্বামীৰ নাম: জ্যোতি কুমাৰ গয়াৰী ঘৰ নং : 55 বয়স : 39 লিঙ্গ : মহিলা	PVJ0102772 ফটো উপলব্ধ	326 নাম : জয় কান্ত গয়াৰী পিতাৰ নাম: ৰাজেন গয়াৰী ঘৰ নং : 55 বয়স : 61 লিঙ্গ : পুৰুষ	HCK1407109 ফটো উপলব্ধ	327 নাম : নৰেন শ্বৰ্গীয়াৰী পিতাৰ নাম: টোপেশ্বৰী শ্বৰ্গীয়াৰী ঘৰ নং : 55 বয়স : 50 লিঙ্গ : পুৰুষ	HCK1407154 ফটো উপলব্ধ
328 নাম : কৰনা শ্বৰ্গীয়াৰী পিতাৰ নাম: নৰেন শ্বৰ্গীয়াৰী ঘৰ নং : 55 বয়স : 48 লিঙ্গ : মহিলা	HCK1407165 ফটো উপলব্ধ	329 নাম : জ্যোতি কুমাৰ গয়াৰী পিতাৰ নাম: জয়কান্ত গয়াৰী ঘৰ নং : 55 বয়স : 42 লিঙ্গ : পুৰুষ	HCK1407121 ফটো উপলব্ধ	330 নাম : অতুল গয়াৰী পিতাৰ নাম: জোয়কাংতা গয়াৰী ঘৰ নং : 55 বয়স : 39 লিঙ্গ : পুৰুষ	HCK1407110 ফটো উপলব্ধ



331 নাম : মহেন্দ্ৰ বসুমতাৰী পিতাৰ নাম: শ্ৰী কান্তেশ্বৰ বসুমতাৰী ঘৰ নং : ৫৬ বয়স : 62 লিঙ্গ : পুৰুষ	HCK1407176 ফটো উপলব্ধ	332 নাম : বতিমা বসুমতাৰী স্বামীৰ নাম: মহেন্দ্ৰ বসুমতাৰী ঘৰ নং : ৫৬ বয়স : 58 লিঙ্গ : মহিলা	HCK1407187 ফটো উপলব্ধ	333 নাম : অনসুমে বসুমতাৰী পিতাৰ নাম: ফনি জাংগীলা বসুমতাৰী ঘৰ নং : ৫৬ বয়স : 31 লিঙ্গ : মহিলা	HCK0248104 ফটো উপলব্ধ
334 নাম : কামাখ্যা বসুমতাৰী পিতাৰ নাম: মহেন্দ্ৰ বসুমতাৰী ঘৰ নং : ৫৬ বয়স : 31 লিঙ্গ : পুৰুষ	HCK1412244 ফটো উপলব্ধ	335 নাম : বৈচিত্ৰ বসুমতাৰী পিতাৰ নাম: ফণী জাংগীলা ঘৰ নং : ৫৬ বয়স : 29 লিঙ্গ : মহিলা	HCK0123539 ফটো উপলব্ধ	336 নাম : জংথিমা বসুমতাৰী পিতাৰ নাম: মহেন্দ্ৰ বসুমতাৰী ঘৰ নং : ৫৬ বয়স : 28 লিঙ্গ : মহিলা	HCK0285445 ফটো উপলব্ধ
337 নাম : মিনটী নাৰ্জাৰী স্বামীৰ নাম: কামাখ্যা বসুমতাৰী ঘৰ নং : ৫৬ বয়স : 24 লিঙ্গ : মহিলা	HCK0513622 ফটো উপলব্ধ	338 নাম : জংশুৰ বসুমতাৰী পিতাৰ নাম: মহেন্দ্ৰ বসুমতাৰী ঘৰ নং : ৫৬ বয়স : 23 লিঙ্গ : পুৰুষ	HCK0580092 ফটো উপলব্ধ	339 নাম : ফুজাৰি বসুমতাৰী স্বামীৰ নাম: শ্ৰী মতিশ্ৰ বসুমতাৰী ঘৰ নং : ৫৬ বয়স : 86 লিঙ্গ : মহিলা	HCK1407234 ফটো উপলব্ধ
340 নাম : বিহন বসুমতাৰী পিতাৰ নাম: শ্ৰী মতিশ্ৰ বসুমতাৰী ঘৰ নং : ৫৬ বয়স : 50 লিঙ্গ : পুৰুষ	HCK1407245 ফটো উপলব্ধ	341 নাম : সুক্ৰী বসুমতাৰী স্বামীৰ নাম: বিহন বসুমতাৰী ঘৰ নং : ৫৬ বয়স : 46 লিঙ্গ : মহিলা	HCK1412302 ফটো উপলব্ধ	342 নাম : বুগা মোচাহাৰী পিতাৰ নাম: চেটাৰ্জী মোচাহাৰী ঘৰ নং : ৫৬ বয়স : 60 লিঙ্গ : পুৰুষ	HCK1407267 ফটো উপলব্ধ
343 নাম : সন্তলী মোচাহাৰী স্বামীৰ নাম: বুগা মোচাহাৰী ঘৰ নং : ৫৬ বয়স : 58 লিঙ্গ : মহিলা	HCK1407278 ফটো উপলব্ধ	344 নাম : প্ৰদীপ মোচাহাৰী পিতাৰ নাম: বুগা মোচাহাৰী ঘৰ নং : ৫৬ বয়স : 40 লিঙ্গ : পুৰুষ	HCK1407290 ফটো উপলব্ধ	345 নাম : বিবাৰী মচাহাৰি পিতাৰ নাম: বুগা মচাহাৰী ঘৰ নং : ৫৬ বয়স : 27 লিঙ্গ : মহিলা	HCK0421107 ফটো উপলব্ধ
346 নাম : বিংগী বসুমতাৰী স্বামীৰ নাম: শ্ৰী পানিৰাম বসুমতাৰী ঘৰ নং : ৬০ বয়স : 89 লিঙ্গ : মহিলা	HCK1407336 ফটো উপলব্ধ	347 নাম : শ্ৰীমতী পদমী বসুমতাৰী স্বামীৰ নাম: শ্ৰী বিনেদ্ৰ বসুমতাৰী ঘৰ নং : ৬০ বয়স : 50 লিঙ্গ : মহিলা	HCK1407314 ফটো উপলব্ধ	348 নাম : বনেন্দ্ৰ বসুমতাৰী পিতাৰ নাম: পানিৰাম বসুমতাৰী ঘৰ নং : ৬০ বয়স : 49 লিঙ্গ : পুৰুষ	HCK0589754 ফটো উপলব্ধ
349 নাম : শ্ৰী বিনন বসুমতাৰী পিতাৰ নাম: শ্ৰী পানিৰাম বসুমতাৰী ঘৰ নং : ৬০ বয়স : 46 লিঙ্গ : পুৰুষ	HCK1407325 ফটো উপলব্ধ	350 নাম : ফাগুনী বসুমতাৰী স্বামীৰ নাম: বিনান্দ্ৰ বসুমতাৰী ঘৰ নং : ৬০ বয়স : 38 লিঙ্গ : মহিলা	HCK1412313 ফটো উপলব্ধ	351 নাম : উষা বসুমতাৰী পিতাৰ নাম: বৌনেদ্ৰ বসুমতাৰী ঘৰ নং : ৬০ বয়স : 27 লিঙ্গ : মহিলা	HCK0250803 ফটো উপলব্ধ
352 নাম : বংজালী বসুমতাৰী মাতৃৰ নাম: বিনা বসুমতাৰী ঘৰ নং : ৬০ বয়স : 25 লিঙ্গ : মহিলা	HCK0424556 ফটো উপলব্ধ	353 নাম : গোলাপী বসুমতাৰী পিতাৰ নাম: ললদূম বসুমতাৰী ঘৰ নং : 60 বয়স : 23 লিঙ্গ : মহিলা	PVJ0003079 ফটো উপলব্ধ	354 নাম : গুপত' বসুমতাৰী পিতাৰ নাম: লবিদূম বসুমতাৰী ঘৰ নং : 60 বয়স : 20 লিঙ্গ : পুৰুষ	PVJ0069799 ফটো উপলব্ধ
355 নাম : লাউডুম বসুমতাৰী পিতাৰ নাম: বিৰেন বসুমতাৰী ঘৰ নং : ৬০ বয়স : 51 লিঙ্গ : পুৰুষ	HCK1412346 ফটো উপলব্ধ	356 নাম : ডোন বসুমতাৰী স্বামীৰ নাম: লাউডুম বসুমতাৰী ঘৰ নং : ৬০ বয়স : 50 লিঙ্গ : মহিলা	HCK1412357 ফটো উপলব্ধ	357 নাম : বালেন্দ্ৰ ব্ৰহ্ম পিতাৰ নাম: হেমা ব্ৰহ্ম ঘৰ নং : ৬২ বয়স : 80 লিঙ্গ : পুৰুষ	HCK1407347 ফটো উপলব্ধ
358 নাম : দীপালী ব্ৰহ্ম স্বামীৰ নাম: বালেন্দ্ৰ ব্ৰহ্ম ঘৰ নং : ৬২ বয়স : 78 লিঙ্গ : মহিলা	HCK1407358 ফটো উপলব্ধ	359 নাম : অতুল ব্ৰহ্ম পিতাৰ নাম: বালেন্দ্ৰ ব্ৰহ্ম ঘৰ নং : ৬২ বয়স : 44 লিঙ্গ : মহিলা	HCK1407369 ফটো উপলব্ধ	360 নাম : বিহুলা ব্ৰহ্ম স্বামীৰ নাম: অতুল ব্ৰহ্ম ঘৰ নং : ৬২ বয়স : 38 লিঙ্গ : মহিলা	HCK0249730 ফটো উপলব্ধ



361 নাম : সোমেশ্বৰী বসুমতাৰী স্বামীৰ নাম: মুকেশ বসুমতাৰী ঘৰ নং : ৬২ বয়স : 33 লিঙ্গ : মহিলা	HCK0130088 ফটো উপলব্ধ	362 নাম : বাতুল ব্ৰহ্ম পিতাৰ নাম: বলেন্দ্ৰ ব্ৰহ্ম ঘৰ নং : ৬২ বয়স : 33 লিঙ্গ : পুৰুষ	HCK1412200 ফটো উপলব্ধ	363 নাম : নিজিৰা ব্ৰহ্ম স্বামীৰ নাম: বাতুল ব্ৰহ্ম ঘৰ নং : ৬২ বয়স : 31 লিঙ্গ : মহিলা	HCK1412211 ফটো উপলব্ধ
364 নাম : জনেন্দ্ৰ ব্ৰহ্ম পিতাৰ নাম: হেমা ব্ৰহ্ম ঘৰ নং : ৬৩ বয়স : 50 লিঙ্গ : পুৰুষ	HCK1407381 ফটো উপলব্ধ	365 নাম : গাইদে ব্ৰহ্ম স্বামীৰ নাম: জনেন্দ্ৰ ব্ৰহ্ম ঘৰ নং : ৬৩ বয়স : 48 লিঙ্গ : মহিলা	HCK1407392 ফটো উপলব্ধ	366 নাম : জিমা ব্ৰহ্ম পিতাৰ নাম: জলেন্দ্ৰ ব্ৰহ্ম ঘৰ নং : ৬৩ বয়স : 29 লিঙ্গ : মহিলা	HCK0131656 ফটো উপলব্ধ
367 নাম : ফুংখা ব্ৰহ্ম পিতাৰ নাম: নলেন্দ্ৰ ব্ৰহ্ম ঘৰ নং : ৬৩ বয়স : 28 লিঙ্গ : পুৰুষ	HCK0293696 ফটো উপলব্ধ	368 নাম : কবী বাম ব্ৰহ্ম পিতাৰ নাম: জলেন্দ্ৰ ব্ৰহ্ম ঘৰ নং : 63 বয়স : 24 লিঙ্গ : পুৰুষ	HCK0557462 ফটো উপলব্ধ	369 নাম : মনীষা ব্ৰহ্ম পিতাৰ নাম: জুলেন্দ্ৰ ব্ৰহ্ম ঘৰ নং : ৬৩ বয়স : 23 লিঙ্গ : মহিলা	HCK0403600 ফটো উপলব্ধ
370 নাম : সারা বসুমতাৰী স্বামীৰ নাম: ফুংখা ব্ৰহ্ম ঘৰ নং : 63 বয়স : 19 লিঙ্গ : মহিলা	PVJ0093450 ফটো উপলব্ধ	371 নাম : বিনালী মহাহাৰী স্বামীৰ নাম: বৃৰ্থা ব্ৰহ্ম ঘৰ নং : 63 বয়স : 19 লিঙ্গ : মহিলা	PVJ0129825 ফটো উপলব্ধ	372 নাম : দেৱহাঙ্গৰী ব্ৰহ্ম পিতাৰ নাম: কালিৰাম ব্ৰহ্ম ঘৰ নং : 63 বয়স : 19 লিঙ্গ : পুৰুষ	PVJ0093005 ফটো উপলব্ধ
373 নাম : দেৱহাঙ্গৰী ব্ৰহ্ম পিতাৰ নাম: কালিৰাম ব্ৰহ্ম ঘৰ নং : 63 বয়স : 19 লিঙ্গ : পুৰুষ	PVJ0092965 ফটো উপলব্ধ	374 নাম : মগস ব্ৰহ্ম পিতাৰ নাম: নলেন্দ্ৰ ব্ৰহ্ম ঘৰ নং : 63 বয়স : 21 লিঙ্গ : পুৰুষ	HCK5605456 ফটো উপলব্ধ	375 নাম : নলেন্দ্ৰ ব্ৰহ্ম পিতাৰ নাম: হেমা ব্ৰহ্ম ঘৰ নং : ৬৩ বয়স : 60 লিঙ্গ : পুৰুষ	HCK1407449 ফটো উপলব্ধ
376 নাম : সাবিত্ৰী ব্ৰহ্ম স্বামীৰ নাম: নলেন্দ্ৰ ব্ৰহ্ম ঘৰ নং : ৬৩ বয়স : 59 লিঙ্গ : মহিলা	HCK1407450 ফটো উপলব্ধ	377 নাম : কালিৰাম ব্ৰহ্ম পিতাৰ নাম: হেমা ব্ৰহ্ম ঘৰ নং : ৬৩ বয়স : 48 লিঙ্গ : পুৰুষ	HCK1407483 ফটো উপলব্ধ	378 নাম : বিমলা ব্ৰহ্ম পিতাৰ নাম: হেম চন্দ্ৰ ব্ৰহ্ম ঘৰ নং : ৬৩ বয়স : 48 লিঙ্গ : মহিলা	HCK1407438 ফটো উপলব্ধ
379 নাম : গনমতি ব্ৰহ্ম স্বামীৰ নাম: কালিৰাম ব্ৰহ্ম ঘৰ নং : ৬৩ বয়স : 44 লিঙ্গ : মহিলা	HCK1407494 ফটো উপলব্ধ	380 নাম : মাইদাং ব্ৰহ্ম পিতাৰ নাম: নলেন্দ্ৰ ব্ৰহ্ম ঘৰ নং : ৬৩ বয়স : 39 লিঙ্গ : মহিলা	HCK1407472 ফটো উপলব্ধ	381 নাম : সৌদৈমশ্ৰী ব্ৰহ্ম পিতাৰ নাম: নলেন্দ্ৰ ব্ৰহ্ম ঘৰ নং : ৬৩ বয়স : 33 লিঙ্গ : মহিলা	HCK1412426 ফটো উপলব্ধ
382 নাম : বৃৰ্থা ব্ৰহ্ম পিতাৰ নাম: নলেন্দ্ৰ ব্ৰহ্ম ঘৰ নং : ৬৩ বয়স : 30 লিঙ্গ : পুৰুষ	HCK1412415 ফটো উপলব্ধ	383 নাম : সৌমদৌন গয়াৰী পিতাৰ নাম: হৃদয় গয়াৰী ঘৰ নং : ৬৪ বয়স : 48 লিঙ্গ : পুৰুষ	HCK1407530 ফটো উপলব্ধ	384 নাম : চিত্তৰঞ্জন গয়াৰী পিতাৰ নাম: হৃদয় গয়াৰী ঘৰ নং : ৬৪ বয়স : 45 লিঙ্গ : পুৰুষ	HCK1407541 ফটো উপলব্ধ
385 নাম : অনজলী গয়াৰী স্বামীৰ নাম: সৌমদৌন গয়াৰী ঘৰ নং : ৬৪ বয়স : 36 লিঙ্গ : মহিলা	HCK1407563 ফটো উপলব্ধ	386 নাম : তুলেশ্বৰ গয়াৰী পিতাৰ নাম: হৃদয় গয়াৰী ঘৰ নং : ৬৪ বয়স : 32 লিঙ্গ : পুৰুষ	HCK1407552 ফটো উপলব্ধ	387 নাম : জাৰী গয়াৰী স্বামীৰ নাম: তুলেশ্বৰ গয়াৰী ঘৰ নং : ৬৪ বয়স : 31 লিঙ্গ : মহিলা	HCK0132639 ফটো উপলব্ধ
388 নাম : হাৰুনা বসুমতাৰী স্বামীৰ নাম: খুলেশ্বৰ গয়াৰী ঘৰ নং : 64 বয়স : 29 লিঙ্গ : মহিলা	HCK5612932 ফটো উপলব্ধ	389 নাম : নিজৌম গয়াৰী পিতাৰ নাম: চিত্তৰঞ্জন গয়াৰী ঘৰ নং : ৬৪ বয়স : 28 লিঙ্গ : মহিলা	HCK0251124 ফটো উপলব্ধ	390 নাম : অশ্বিনী কুমাৰ গয়াৰী পিতাৰ নাম: জিতেন্দ্ৰ গয়াৰী ঘৰ নং : ৬৫ বয়স : 53 লিঙ্গ : পুৰুষ	HCK0133199 ফটো উপলব্ধ



391 নাম : অঞ্জলী গয়াৰী স্বামীৰ নাম: অনিতা গয়াৰী ঘৰ নং : ৬৫ বয়স : 50 লিঙ্গ : মহিলা	HCK1407596 ফটো উপলব্ধ	392 নাম : উপেন বড়ো পিতাৰ নাম: গোপী বড়ো ঘৰ নং : ৬৫ বয়স : 49 লিঙ্গ : মহিলা	HCK1412153 ফটো উপলব্ধ	E 393 নাম : সংকসি বড়ো পিতাৰ নাম: উপেন বড়ো ঘৰ নং : ৬৫ বয়স : 38 লিঙ্গ : মহিলা	HCK1412164 ফটো উপলব্ধ
394 নাম : সৌৰাঙসৌৰজি গয়াৰী পিতাৰ নাম: অশ্বিনীকুমাৰ গয়াৰী ঘৰ নং : ৬৫ বয়স : 22 লিঙ্গ : মহিলা	HCK1604933 ফটো উপলব্ধ	395 নাম : খাংখাঙ্গ বড়ো পিতাৰ নাম: উপেন বড়ো ঘৰ নং : 65 বয়স : 22 লিঙ্গ : পুৰুষ	HCK1614791 ফটো উপলব্ধ	396 নাম : অণ্ডমা বসুমতাৰী পিতাৰ নাম: সুকুৰাম বসুমতাৰী ঘৰ নং : ৬৬ বয়স : 29 লিঙ্গ : পুৰুষ	HCK0296665 ফটো উপলব্ধ
397 নাম : সুডেমশ্ৰী বসুমতাৰী পিতাৰ নাম: সুক্ৰোম বসুমতাৰী ঘৰ নং : ৬৬ বয়স : 27 লিঙ্গ : মহিলা	HCK0247502 ফটো উপলব্ধ	398 নাম : সুচিল কুমাৰ বসুমতাৰী পিতাৰ নাম: যোগেন বসুমতাৰী ঘৰ নং : ৬৭ বয়স : 75 লিঙ্গ : পুৰুষ	HCK1407632 ফটো উপলব্ধ	399 নাম : এনী বসুমতাৰী স্বামীৰ নাম: চুচিল কুমাৰ বসুমতাৰী ঘৰ নং : ৬৭ বয়স : 55 লিঙ্গ : মহিলা	HCK1407643 ফটো উপলব্ধ
400 নাম : বুকিনী বসুমতাৰী পিতাৰ নাম: সুচিল কুমাৰ বসুমতাৰী ঘৰ নং : ৬৭ বয়স : 45 লিঙ্গ : মহিলা	HCK1407654 ফটো উপলব্ধ	401 নাম : কৰন বসুমতাৰী পিতাৰ নাম: সুচিল কুমাৰ বসুমতাৰী ঘৰ নং : ৬৭ বয়স : 43 লিঙ্গ : পুৰুষ	HCK1407665 ফটো উপলব্ধ	402 নাম : দুপাউল বসুমতাৰী পিতাৰ নাম: সুচিল কুমাৰ বসুমতাৰী ঘৰ নং : ৬৭ বয়স : 39 লিঙ্গ : মহিলা	HCK1407676 ফটো উপলব্ধ
403 নাম : বিৰ্গাং বসুমতাৰী পিতাৰ নাম: সুচিল কুমাৰ বসুমতাৰী ঘৰ নং : ৬৭ বয়স : 35 লিঙ্গ : পুৰুষ	HCK1407687 ফটো উপলব্ধ	404 নাম : ৰোজিমা বসুমতাৰী স্বামীৰ নাম: কৰন বসুমতাৰী ঘৰ নং : 67 বয়স : 26 লিঙ্গ : মহিলা	PVJ0077131 ফটো উপলব্ধ	405 নাম : গীতা ব্ৰহ্ম স্বামীৰ নাম: ৰহেন ব্ৰহ্ম ঘৰ নং : ৬৮ বয়স : 67 লিঙ্গ : মহিলা	HCK1407701 ফটো উপলব্ধ
406 নাম : ৰিন্দাও ব্ৰহ্ম পিতাৰ নাম: ৰহেন ব্ৰহ্ম ঘৰ নং : ৬৮ বয়স : 45 লিঙ্গ : পুৰুষ	HCK1407712 ফটো উপলব্ধ	407 নাম : বিনীতা ব্ৰহ্ম স্বামীৰ নাম: ৰিন্দাও ব্ৰহ্ম ঘৰ নং : ৬৮ বয়স : 44 লিঙ্গ : মহিলা	HCK1407723 ফটো উপলব্ধ	408 নাম : জৌংৱাউ ব্ৰহ্ম পিতাৰ নাম: ৰহেন ব্ৰহ্ম ঘৰ নং : 68 বয়স : 43 লিঙ্গ : পুৰুষ	HCK1407734 ফটো উপলব্ধ
409 নাম : ছানখাং ব্ৰহ্ম পিতাৰ নাম: ৰহেন ব্ৰহ্ম ঘৰ নং : ৬৮ বয়স : 41 লিঙ্গ : পুৰুষ	HCK1407745 ফটো উপলব্ধ	410 নাম : মিথিংগা ব্ৰহ্ম স্বামীৰ নাম: জেংগলেও ব্ৰহ্ম ঘৰ নং : ৬৮ বয়স : 39 লিঙ্গ : মহিলা	HCK1412324 ফটো উপলব্ধ	411 নাম : মুনী ব্ৰহ্ম পিতাৰ নাম: সাংখাং ব্ৰহ্ম ঘৰ নং : ৬৮ বয়স : 32 লিঙ্গ : মহিলা	HCK1412335 ফটো উপলব্ধ
412 নাম : টিনামনি ব্ৰহ্ম পিতাৰ নাম: ৰিন্দাও ব্ৰহ্ম ঘৰ নং : ৬৮ বয়স : 27 লিঙ্গ : মহিলা	HCK0251264 ফটো উপলব্ধ	413 নাম : দুৰ্জিত ব্ৰহ্ম পিতাৰ নাম: বিন্দাও ব্ৰহ্ম ঘৰ নং : 68 বয়স : 22 লিঙ্গ : পুৰুষ	HCK5615224 ফটো উপলব্ধ	414 নাম : ফিতি ব্ৰহ্ম পিতাৰ নাম: বিন্দাও ব্ৰহ্ম ঘৰ নং : 68 বয়স : 21 লিঙ্গ : মহিলা	HCK5614888 ফটো উপলব্ধ
415 নাম : ৰূপনাথ ব্ৰহ্ম পিতাৰ নাম: সুনাম ব্ৰহ্ম ঘৰ নং : ৬৯ বয়স : 58 লিঙ্গ : পুৰুষ	HCK1407756 ফটো উপলব্ধ	416 নাম : জুদিৰাম গয়াৰী পিতাৰ নাম: জিতেন্দ্ৰ গয়াৰী ঘৰ নং : ৭০ বয়স : 62 লিঙ্গ : পুৰুষ	HCK1407803 ফটো উপলব্ধ	417 নাম : দেবীশ্ৰী গয়াৰী স্বামীৰ নাম: জুদিৰাম গয়াৰী ঘৰ নং : ৭০ বয়স : 58 লিঙ্গ : মহিলা	HCK1407814 ফটো উপলব্ধ
418 নাম : ৰানী কিস্কু পিতাৰ নাম: বাৰ্কা কিস্কু ঘৰ নং : ৭০ বয়স : 45 লিঙ্গ : মহিলা	HCK0249672 ফটো উপলব্ধ	419 নাম : বদেব গয়াৰী পিতাৰ নাম: জুদিৰাম গয়াৰী ঘৰ নং : ৭০ বয়স : 38 লিঙ্গ : পুৰুষ	HCK1407825 ফটো উপলব্ধ	420 নাম : সহদেব গয়াৰী পিতাৰ নাম: জুদিৰাম গয়াৰী ঘৰ নং : ৭০ বয়স : 35 লিঙ্গ : পুৰুষ	HCK1407836 ফটো উপলব্ধ



421 নাম : লদেব গয়াৰী পিতাৰ নাম: জুদিৰাম গয়াৰী ঘৰ নং : ৭০ বয়স : 33 লিঙ্গ : পুৰুষ	HCK1407847 ফটো উপলব্ধ	422 নাম : বৈচুমে গয়াৰী স্বামীৰ নাম: বদেব গয়াৰী ঘৰ নং : ৭০ বয়স : 33 লিঙ্গ : মহিলা	HCK0138446 ফটো উপলব্ধ	423 নাম : মনদীপ গয়াৰী পিতাৰ নাম: জুদিৰাম গয়াৰী ঘৰ নং : ৭০ বয়স : 30 লিঙ্গ : পুৰুষ	HCK0138636 ফটো উপলব্ধ
424 নাম : বিৱতা দৈমাৰি স্বামীৰ নাম: লদেব গয়াৰী ঘৰ নং : 70 বয়স : 30 লিঙ্গ : মহিলা	PVJ0093401 ফটো উপলব্ধ	425 নাম : ছুবশ্ৰী বসুমতাৰী স্বামীৰ নাম: ছদেব গয়াৰী ঘৰ নং : ৭০ বয়স : 25 লিঙ্গ : মহিলা	HCK0589804 ফটো উপলব্ধ	426 নাম : মনৰঞ্জন ব্ৰহ্ম পিতাৰ নাম: সুৰেন্দ্ৰ ব্ৰহ্ম ঘৰ নং : ৭১ বয়স : 48 লিঙ্গ : পুৰুষ	HCK1407870 ফটো উপলব্ধ
427 নাম : অমিয় ব্ৰহ্ম পিতাৰ নাম: সুৰেন্দ্ৰ ব্ৰহ্ম ঘৰ নং : ৭১ বয়স : 46 লিঙ্গ : পুৰুষ	HCK1407892 ফটো উপলব্ধ	428 নাম : মাইনাও ব্ৰহ্ম স্বামীৰ নাম: মনৰঞ্জন ব্ৰহ্ম ঘৰ নং : ৭১ বয়স : 40 লিঙ্গ : মহিলা	HCK1407881 ফটো উপলব্ধ	429 নাম : বিংখাং ব্ৰহ্ম স্বামীৰ নাম: অমিয়ো ব্ৰহ্ম ঘৰ নং : ৭১ বয়স : 39 লিঙ্গ : মহিলা	HCK1407905 ফটো উপলব্ধ
430 নাম : অনামিকা ব্ৰহ্ম স্বামীৰ নাম: খৌৰৌমদাও ব্ৰহ্ম ঘৰ নং : ৭১ বয়স : 39 লিঙ্গ : মহিলা	HCK0138958 ফটো উপলব্ধ	431 নাম : মিকি বসুমতাৰী পিতাৰ নাম: বিলট বসুমতাৰী ঘৰ নং : 71 বয়স : 25 লিঙ্গ : পুৰুষ	HCK0467860 ফটো উপলব্ধ	432 নাম : সিমাসা ব্ৰহ্ম পিতাৰ নাম: মন'ব্ৰজেন ব্ৰহ্ম ঘৰ নং : 71 বয়স : 20 লিঙ্গ : পুৰুষ	PVJ0094565 ফটো উপলব্ধ
433 নাম : সংগিনা ব্ৰহ্ম পিতাৰ নাম: মনোৰঞ্জন ব্ৰহ্ম ঘৰ নং : 71 বয়স : 19 লিঙ্গ : মহিলা	PVJ0126573 ফটো উপলব্ধ	434 নাম : নেপাল মোছাহাৰী পিতাৰ নাম: ছেটাজী মোছাহাৰী ঘৰ নং : ৭২ বয়স : 75 লিঙ্গ : পুৰুষ	HCK1407916 ফটো উপলব্ধ	435 নাম : ৰবানী মোছাহাৰী স্বামীৰ নাম: নেপাল মোছাহাৰী ঘৰ নং : ৭২ বয়স : 73 লিঙ্গ : মহিলা	HCK1407927 ফটো উপলব্ধ
436 নাম : লাচিত মোছাহাৰী পিতাৰ নাম: নেপাল মোছাহাৰী ঘৰ নং : ৭২ বয়স : 59 লিঙ্গ : পুৰুষ	HCK1407938 ফটো উপলব্ধ	437 নাম : খৰ্দা মোছাহাৰী পিতাৰ নাম: নেপাল মোছাহাৰী ঘৰ নং : ৭২ বয়স : 49 লিঙ্গ : পুৰুষ	HCK1407949 ফটো উপলব্ধ	438 নাম : উদাংশী মোছাহাৰী স্বামীৰ নাম: খৰ্দে মোছাহাৰী ঘৰ নং : ৭২ বয়স : 41 লিঙ্গ : মহিলা	HCK0250233 ফটো উপলব্ধ
439 নাম : কৰদে মোছাহাৰী পিতাৰ নাম: নেপাল মোছাহাৰী ঘৰ নং : ৭২ বয়স : 41 লিঙ্গ : পুৰুষ	HCK1408953 ফটো উপলব্ধ	440 নাম : নগেন্দ্ৰ ৰামছিয়াৰী পিতাৰ নাম: বিৰেন ৰামছিয়াৰী ঘৰ নং : ৭৩ বয়স : 59 লিঙ্গ : পুৰুষ	HCK1407994 ফটো উপলব্ধ	441 নাম : ৰহিনী ৰামছিয়াৰী স্বামীৰ নাম: নগেন্দ্ৰ ৰামছিয়াৰী ঘৰ নং : ৭৩ বয়স : 56 লিঙ্গ : মহিলা	HCK1408000 ফটো উপলব্ধ
442 নাম : নিজিতা ৰামচিয়াৰী পিতাৰ নাম: নগেন চন্দ্ৰ ৰামচিয়াৰী ঘৰ নং : ৭৩ বয়স : 28 লিঙ্গ : মহিলা	HCK0304899 ফটো উপলব্ধ	443 নাম : জৌমী ৰামচিয়াৰী পিতাৰ নাম: নগেন্দ্ৰ ৰামচিয়াৰী ঘৰ নং : 73 বয়স : 25 লিঙ্গ : মহিলা	PVJ0030551 ফটো উপলব্ধ	444 নাম : উপেন্দ্ৰ ৰামচিয়াৰী পিতাৰ নাম: নগেন্দ্ৰ ৰামচিয়াৰী ঘৰ নং : 73 বয়স : 20 লিঙ্গ : পুৰুষ	PVJ0030494 ফটো উপলব্ধ
445 নাম : বিজয় মোছাহাৰী পিতাৰ নাম: ফনিন্দ্ৰ মোছাহাৰী ঘৰ নং : ৭৪ বয়স : 54 লিঙ্গ : পুৰুষ	HCK1408011 ফটো উপলব্ধ	446 নাম : শ্ৰীমতী গাইদে মোছাহাৰী স্বামীৰ নাম: শ্ৰী বিজয় মোছাহাৰী ঘৰ নং : ৭৪ বয়স : 51 লিঙ্গ : মহিলা	HCK1408022 ফটো উপলব্ধ	447 নাম : চৰনি মোছাহাৰী স্বামীৰ নাম: আনপাউলু মোছাহাৰী ঘৰ নং : ৭৪ বয়স : 39 লিঙ্গ : মহিলা	HCK0141317 ফটো উপলব্ধ
448 নাম : আনপাওলো মোছাহাৰী পিতাৰ নাম: বিজয় মোছাহাৰী ঘৰ নং : ৭৪ বয়স : 30 লিঙ্গ : পুৰুষ	HCK1412380 ফটো উপলব্ধ	449 নাম : দৈথন মোছাহাৰী পিতাৰ নাম: বিজয় মোছাহাৰী ঘৰ নং : ৭৪ বয়স : 27 লিঙ্গ : পুৰুষ	HCK0251371 ফটো উপলব্ধ	450 নাম : ৰইটন মোছাহাৰী পিতাৰ নাম: বিজয় মোছাহাৰী ঘৰ নং : 74 বয়স : 25 লিঙ্গ : পুৰুষ	HCK0558320 ফটো উপলব্ধ



451 নাম : সোহিত মোছাহাৰী পিতাৰ নাম: চন্দ্ৰটল মোছাহাৰী ঘৰ নং : ৭৫ বয়স : 52 লিঙ্গ : পুৰুষ	HCK1408099 ফটো উপলব্ধ	452 নাম : বংগিনা মচাহাৰী পিতাৰ নাম: চাওতাল মোছাহাৰী ঘৰ নং : ৭৫ বয়স : 42 লিঙ্গ : পুৰুষ	HCK1408102 ফটো উপলব্ধ	453 নাম : পাৰ্বিন মোছাহাৰী স্বামীৰ নাম: বংগিনা মোছাহাৰী ঘৰ নং : ৭৫ বয়স : 40 লিঙ্গ : মহিলা	HCK1408113 ফটো উপলব্ধ
454 নাম : অঞ্জলী মোছাহাৰী স্বামীৰ নাম: শহীত মোছাহাৰী ঘৰ নং : ৭৫ বয়স : 39 লিঙ্গ : মহিলা	HCK1408124 ফটো উপলব্ধ	# 455 নাম : চিলবানু বেছেৰা পিতাৰ নাম: ফউলুছ বেছেৰা ঘৰ নং : 75 বয়স : 30 লিঙ্গ : পুৰুষ	HCK1543868 ফটো উপলব্ধ	456 নাম : যোছেফ বেছেৰা পিতাৰ নাম: ফউলুছ বেছেৰা ঘৰ নং : ৭৫ বয়স : 30 লিঙ্গ : পুৰুষ	HCK1543879 ফটো উপলব্ধ
457 নাম : মিজিং মোছাহাৰী পিতাৰ নাম: বংগিনা মোছাহাৰী ঘৰ নং : ৭৬ বয়স : 22 লিঙ্গ : পুৰুষ	HCK1569110 ফটো উপলব্ধ	458 নাম : চনিকা মোছাহাৰী পিতাৰ নাম: সোহিত মোছাহাৰী ঘৰ নং : 75 বয়স : 20 লিঙ্গ : মহিলা	PVJ0052613 ফটো উপলব্ধ	459 নাম : অজাৰ মোছাহাৰী পিতাৰ নাম: ফনিন্দ্র মোছাহাৰী ঘৰ নং : ৭৬ বয়স : 57 লিঙ্গ : পুৰুষ	HCK1408135 ফটো উপলব্ধ
460 নাম : এনাই মোছাহাৰী স্বামীৰ নাম: অজাৰ মোছাহাৰী ঘৰ নং : ৭৬ বয়স : 55 লিঙ্গ : মহিলা	HCK1408146 ফটো উপলব্ধ	461 নাম : কামেশ্বৰ মোছাহাৰী পিতাৰ নাম: অজাৰ মোছাহাৰী ঘৰ নং : ৭৬ বয়স : 34 লিঙ্গ : পুৰুষ	HCK1408157 ফটো উপলব্ধ	462 নাম : জিবিতা বসুমতাৰী স্বামীৰ নাম: গালা বসুমতাৰী ঘৰ নং : 76 বয়স : 28 লিঙ্গ : মহিলা	HCK0426718 ফটো উপলব্ধ
463 নাম : কাটিৰাম মচাহাৰি পিতাৰ নাম: ওজাৰ মচাহাৰি ঘৰ নং : ৭৬ বয়স : 28 লিঙ্গ : পুৰুষ	HCK0340513 ফটো উপলব্ধ	464 নাম : সুকুমনি মোছাহাৰী পিতাৰ নাম: আজাৰ মোছাহাৰী ঘৰ নং : 76 বয়স : 24 লিঙ্গ : মহিলা	PVJ0135558 ফটো উপলব্ধ	465 নাম : পৈগো বসুমতাৰী পিতাৰ নাম: বিষ্ণুৰাম বসুমতাৰী ঘৰ নং : ৭৭ বয়স : 37 লিঙ্গ : পুৰুষ	HCK0428037 ফটো উপলব্ধ
466 নাম : চনামনি চৰেন পিতাৰ নাম: ফাতো চৰেন ঘৰ নং : ৭৭ বয়স : 30 লিঙ্গ : মহিলা	HCK1543857 ফটো উপলব্ধ	467 নাম : নানী ব্ৰহ্ম পিতাৰ নাম: হপগা ব্ৰহ্ম ঘৰ নং : ৭৭খ বয়স : 58 লিঙ্গ : মহিলা	HCK1408215 ফটো উপলব্ধ	468 নাম : মনি ব্ৰহ্ম স্বামীৰ নাম: মঙ্গল ব্ৰহ্ম ঘৰ নং : ৭৮ বয়স : 70 লিঙ্গ : মহিলা	HCK1408226 ফটো উপলব্ধ
469 নাম : সঞ্জিত ব্ৰহ্ম পিতাৰ নাম: মঙ্গল ব্ৰহ্ম ঘৰ নং : ৭৮ বয়স : 47 লিঙ্গ : পুৰুষ	HCK1408237 ফটো উপলব্ধ	470 নাম : সঞ্জয় ব্ৰহ্ম পিতাৰ নাম: মঙ্গল ব্ৰহ্ম ঘৰ নং : ৭৮ বয়স : 45 লিঙ্গ : পুৰুষ	HCK1408259 ফটো উপলব্ধ	471 নাম : ববীন্দ্ৰ ব্ৰহ্ম পিতাৰ নাম: মঙ্গল ব্ৰহ্ম ঘৰ নং : ৭৮ বয়স : 43 লিঙ্গ : পুৰুষ	HCK1408260 ফটো উপলব্ধ
472 নাম : বিংকু গয়াৰী স্বামীৰ নাম: তৰুন নাৰ্জাৰী ঘৰ নং : ৭৯ বয়স : 45 লিঙ্গ : মহিলা	HCK1408293 ফটো উপলব্ধ	473 নাম : তৰুন নাৰ্জাৰী পিতাৰ নাম: তিজেন নাৰ্জাৰী ঘৰ নং : ৭৯ বয়স : 44 লিঙ্গ : পুৰুষ	HCK1408282 ফটো উপলব্ধ	474 নাম : বিৰ্থং নাৰ্জাৰী পিতাৰ নাম: তিজেন নাৰ্জাৰী ঘৰ নং : ৭৯ বয়স : 41 লিঙ্গ : পুৰুষ	HCK1408306 ফটো উপলব্ধ
475 নাম : মোকথাং নাৰ্জাৰি পিতাৰ নাম: তৰুন নাৰ্জাৰি ঘৰ নং : ৭৯ বয়স : 24 লিঙ্গ : পুৰুষ	HCK1557529 ফটো উপলব্ধ	476 নাম : মাইনাও নাৰ্জাৰি পিতাৰ নাম: তৰুন নাৰ্জাৰি ঘৰ নং : ৭৯ বয়স : 24 লিঙ্গ : মহিলা	HCK1557537 ফটো উপলব্ধ	477 নাম : থাৰনী নাৰ্জাৰী স্বামীৰ নাম: বিশ্বনাথ নাৰ্জাৰী ঘৰ নং : ৮০ বয়স : 53 লিঙ্গ : মহিলা	HCK1408339 ফটো উপলব্ধ
478 নাম : বিপন নাৰ্জাৰী পিতাৰ নাম: খৰ্থেং নাৰ্জাৰী ঘৰ নং : ৮০ বয়স : 44 লিঙ্গ : পুৰুষ	HCK1408351 ফটো উপলব্ধ	479 নাম : আখাৰাং নাৰ্জাৰী পিতাৰ নাম: বিশ্বনাথ নাৰ্জাৰী ঘৰ নং : ৮০ বয়স : 32 লিঙ্গ : পুৰুষ	HCK1412197 ফটো উপলব্ধ	480 নাম : মদত নাৰ্জাৰী পিতাৰ নাম: বিশ্বনাথ নাৰ্জাৰী ঘৰ নং : ৮০ বয়স : 29 লিঙ্গ : পুৰুষ	HCK0311845 ফটো উপলব্ধ



481 নাম : বেণকা নাৰ্জাৰী পিতাৰ নাম: বিশ্বনাথ নাৰ্জাৰী ঘৰ নং : ৮০ বয়স : 29 লিঙ্গ : মহিলা	HCK0178582 ফটো উপলব্ধ	E 482 নাম : সৌমখৌৰ নাৰ্জাৰী পিতাৰ নাম: বিশ্বনাথ নাৰ্জাৰী ঘৰ নং : ৮০ বয়স : 27 লিঙ্গ : পুৰুষ	HCK0250951 ফটো উপলব্ধ	483 নাম : জোনালি নাৰ্জাৰী স্বামীৰ নাম: মদত নাৰ্জাৰী ঘৰ নং : ৮০ বয়স : 25 লিঙ্গ : মহিলা	HCK0178574 ফটো উপলব্ধ
484 নাম : ওদ্ৰিচাৰ নাৰ্জাৰী পিতাৰ নাম: বিশ্বনাথ নাৰ্জাৰী ঘৰ নং : ৮০ বয়স : 22 লিঙ্গ : পুৰুষ	HCK1569425 ফটো উপলব্ধ	485 নাম : ৰাজমোহন ৰাজভোৰ পিতাৰ নাম: বধু ৰাজভোৰ ঘৰ নং : ৮১ বয়স : 74 লিঙ্গ : পুৰুষ	HCK1408362 ফটো উপলব্ধ	486 নাম : ৰতনী ৰাজভোৰ স্বামীৰ নাম: ৰাজমোহন ৰাজভোৰ ঘৰ নং : ৮১ বয়স : 72 লিঙ্গ : মহিলা	HCK1408373 ফটো উপলব্ধ
487 নাম : পোবালী ৰাজভোৰ পিতাৰ নাম: ৰাজমোহন ৰাজভোৰ ঘৰ নং : ৮১ বয়স : 50 লিঙ্গ : পুৰুষ	HCK1408384 ফটো উপলব্ধ	488 নাম : ৰহিমা ৰাজভোৰ স্বামীৰ নাম: সুদামা ৰাজভোৰ ঘৰ নং : ৮১ বয়স : 50 লিঙ্গ : মহিলা	HCK1412288 ফটো উপলব্ধ	489 নাম : চামেলী ৰাজভোৰ স্বামীৰ নাম: পোবালী ৰাজভোৰ ঘৰ নং : ৮১ বয়স : 48 লিঙ্গ : মহিলা	HCK1408395 ফটো উপলব্ধ
490 নাম : ৰামজিত ৰাজভোৰ পিতাৰ নাম: ৰাজমোহন ৰাজভোৰ ঘৰ নং : ৮১ বয়স : 45 লিঙ্গ : পুৰুষ	HCK1408408 ফটো উপলব্ধ	491 নাম : সুদামা ৰাজভোৰ পিতাৰ নাম: ৰাজমোহন ৰাজভোৰ ঘৰ নং : ৮১ বয়স : 44 লিঙ্গ : পুৰুষ	HCK1408419 ফটো উপলব্ধ	492 নাম : কমল ৰাজভোৰ পিতাৰ নাম: ৰাজমোহন ৰাজভোৰ ঘৰ নং : ৮১ বয়স : 41 লিঙ্গ : পুৰুষ	HCK1408420 ফটো উপলব্ধ
493 নাম : গংগা ৰাজভোৰ স্বামীৰ নাম: ৰামজিত ৰাজভোৰ ঘৰ নং : ৮১ বয়স : 38 লিঙ্গ : মহিলা	HCK1412299 ফটো উপলব্ধ	494 নাম : চিলোচন ৰাজভোৰ পিতাৰ নাম: হৰগুন ৰাজভোৰ ঘৰ নং : ৮৩ বয়স : 48 লিঙ্গ : পুৰুষ	HCK1408500 ফটো উপলব্ধ	495 নাম : পাৰ্বতী ৰাজভোৰ স্বামীৰ নাম: চিলোচন ৰাজভোৰ ঘৰ নং : ৮৩ বয়স : 46 লিঙ্গ : মহিলা	HCK1408511 ফটো উপলব্ধ
496 নাম : তিনতাউচ হেমব্ৰম পিতাৰ নাম: ষ্টিফান হেমব্ৰম ঘৰ নং : 83 বয়স : 35 লিঙ্গ : পুৰুষ	HCK1408544 ফটো উপলব্ধ	497 নাম : গোলাপি ৰাজভোৰ পিতাৰ নাম: সিলোসন ৰাজভোৰ ঘৰ নং : ৮৩ বয়স : 27 লিঙ্গ : মহিলা	HCK0250340 ফটো উপলব্ধ	498 নাম : গনেশ ৰাজভোৰ পিতাৰ নাম: সিলসন ৰাজভোৰ ঘৰ নং : 83 বয়স : 22 লিঙ্গ : পুৰুষ	PVJ0089904 ফটো উপলব্ধ
499 নাম : সগৰী ৰাজভোৰ স্বামীৰ নাম: ৰামপ্ৰসাদ ৰাজভোৰ ঘৰ নং : ৮৪ বয়স : 75 লিঙ্গ : মহিলা	HCK1408566 ফটো উপলব্ধ	500 নাম : খুৰচন ৰাজভোৰ পিতাৰ নাম: ৰামপ্ৰসাদ ৰাজভোৰ ঘৰ নং : ৮৪ বয়স : 48 লিঙ্গ : পুৰুষ	HCK1408588 ফটো উপলব্ধ	501 নাম : গৌৰী ৰাজভোৰ পিতাৰ নাম: ৰামপ্ৰসাদ ৰাজভোৰ ঘৰ নং : ৮৪ বয়স : 46 লিঙ্গ : মহিলা	HCK1408599 ফটো উপলব্ধ
502 নাম : ৰীতা বসুমতাৰী স্বামীৰ নাম: বিশ্ব কুমাৰ বসুমতাৰী ঘৰ নং : ৮৫ বয়স : 62 লিঙ্গ : মহিলা	HCK1408668 ফটো উপলব্ধ	503 নাম : মিল্টন বসুমতাৰী পিতাৰ নাম: বিশ্ব কুমাৰ বসুমতাৰী ঘৰ নং : ৮৫ বয়স : 46 লিঙ্গ : পুৰুষ	HCK1408602 ফটো উপলব্ধ	504 নাম : নাজিমা বসুমতাৰী স্বামীৰ নাম: মিল্টন বসুমতাৰী ঘৰ নং : ৮৫ বয়স : 44 লিঙ্গ : মহিলা	HCK1408613 ফটো উপলব্ধ
505 নাম : অঞ্জু বসুমতাৰী স্বামীৰ নাম: ৰনচান্দ বসুমতাৰী ঘৰ নং : ৮৫ বয়স : 44 লিঙ্গ : মহিলা	HCK1408646 ফটো উপলব্ধ	506 নাম : অনিতা বসুমতাৰী স্বামীৰ নাম: প্ৰোবিন বসুমতাৰী ঘৰ নং : ৮৫ বয়স : 43 লিঙ্গ : মহিলা	HCK1408679 ফটো উপলব্ধ	507 নাম : ৰনচান্দ বসুমতাৰী পিতাৰ নাম: বিশ্ব কুমাৰ বসুমতাৰী ঘৰ নং : ৮৫ বয়স : 39 লিঙ্গ : পুৰুষ	HCK1408635 ফটো উপলব্ধ
508 নাম : দিপালী বসুমতাৰী পিতাৰ নাম: ইছলীম উদ্দীন ঘৰ নং : ৮৫ বয়স : 35 লিঙ্গ : মহিলা	HCK1408657 ফটো উপলব্ধ	509 নাম : ওখীলা বসুমতাৰী পিতাৰ নাম: মিল্টন বসুমতাৰী ঘৰ নং : 85 বয়স : 25 লিঙ্গ : মহিলা	HCK0454256 ফটো উপলব্ধ	510 নাম : ৰংগিলা বসুমতাৰী পিতাৰ নাম: মিল্টন বসুমতাৰী ঘৰ নং : 85 বয়স : 22 লিঙ্গ : মহিলা	HCK1615525 ফটো উপলব্ধ



#2 511 নাম : ফু মায় বসুমতাৰী পিতাৰ নাম: বোঁনসোংডী বসুমতাৰী ঘৰ নং : ৮৫ বয়স : 20 লিঙ্গ : পুৰুষ	HCK5551064 ফটো উপলব্ধ	512 নাম : ফুজামুথি বসুমতাৰী পিতাৰ নাম: মিলতন বসুমতাৰী ঘৰ নং : 85 বয়স : 21 লিঙ্গ : মহিলা	HCK5613591 ফটো উপলব্ধ	513 নাম : দিফু বসুমতাৰী মাতৃৰ নাম: দিফালি বসুমতাৰী ঘৰ নং : 85 বয়স : 19 লিঙ্গ : পুৰুষ	PVJ0139659 ফটো উপলব্ধ
514 নাম : অৰ্গা বসুমতাৰী পিতাৰ নাম: যতিন বসুমতাৰী ঘৰ নং : ৮৬ বয়স : 52 লিঙ্গ : পুৰুষ	HCK1408680 ফটো উপলব্ধ	515 নাম : বংগাও বসুমতাৰী স্বামীৰ নাম: অৰ্গা বসুমতাৰী ঘৰ নং : ৮৬ বয়স : 50 লিঙ্গ : মহিলা	HCK1408691 ফটো উপলব্ধ	516 নাম : অংখাং বসুমতাৰী পিতাৰ নাম: অৰ্গা বসুমতাৰী ঘৰ নং : ৮৬ বয়স : 28 লিঙ্গ : পুৰুষ	HCK0153627 ফটো উপলব্ধ
517 নাম : শনখাংগ বসুমতাৰী পিতাৰ নাম: অৰ্গা বসুমতাৰী ঘৰ নং : ৮৬ বয়স : 26 লিঙ্গ : পুৰুষ	HCK0375238 ফটো উপলব্ধ	518 নাম : শ্ৰী জতিন বসুমতাৰী পিতাৰ নাম: কাণ্বেশ্বৰ বসুমতাৰী ঘৰ নং : ৮৬ বয়স : 85 লিঙ্গ : পুৰুষ	HCK1408704 ফটো উপলব্ধ	519 নাম : চাওতালী বসুমতাৰী স্বামীৰ নাম: জতিন বসুমতাৰী ঘৰ নং : ৮৬ বয়স : 82 লিঙ্গ : মহিলা	HCK1408715 ফটো উপলব্ধ
520 নাম : তৰনী বসুমতাৰী পিতাৰ নাম: জতিন বসুমতাৰী ঘৰ নং : ৮৭ বয়স : 43 লিঙ্গ : পুৰুষ	HCK1408726 ফটো উপলব্ধ	521 নাম : বঞ্জন বসুমতাৰী পিতাৰ নাম: জতিন বসুমতাৰী ঘৰ নং : ৮৭ বয়স : 39 লিঙ্গ : পুৰুষ	HCK1408737 ফটো উপলব্ধ	522 নাম : পাঞ্জু বসুমতাৰী স্বামীৰ নাম: তোৰোনি বসুমতাৰী ঘৰ নং : ৮৭ বয়স : 37 লিঙ্গ : মহিলা	HCK1412084 ফটো উপলব্ধ
523 নাম : কুনজ বসুমতাৰী স্বামীৰ নাম: বঞ্জন বসুমতাৰী ঘৰ নং : ৮৭ বয়স : 30 লিঙ্গ : মহিলা	HCK1412379 ফটো উপলব্ধ	524 নাম : ৰোতি নাৰ্জাৰী স্বামীৰ নাম: ইন্দ্ৰ নাৰ্জাৰী ঘৰ নং : ৮৮ বয়স : 65 লিঙ্গ : মহিলা	HCK1408748 ফটো উপলব্ধ	525 নাম : ৰোকিদ নাৰ্জাৰী পিতাৰ নাম: ইন্দ্ৰ নাৰ্জাৰী ঘৰ নং : ৮৮ বয়স : 42 লিঙ্গ : পুৰুষ	HCK1408759 ফটো উপলব্ধ
526 নাম : চাকেত নাৰ্জাৰী পিতাৰ নাম: ইন্দ্ৰ নাৰ্জাৰী ঘৰ নং : ৮৮ বয়স : 39 লিঙ্গ : পুৰুষ	HCK1408760 ফটো উপলব্ধ	S 527 নাম : মাইনা নাৰ্জাৰী পিতাৰ নাম: ইন্দ্ৰ নাৰ্জাৰী ঘৰ নং : ৮৮ বয়স : 37 লিঙ্গ : মহিলা	HCK1408771 ফটো উপলব্ধ	528 নাম : গালি নাৰ্জাৰী স্বামীৰ নাম: ৰাজেন নাৰ্জাৰী ঘৰ নং : ৮৯ বয়স : 82 লিঙ্গ : মহিলা	HCK1408782 ফটো উপলব্ধ
529 নাম : অনীতা নাৰ্জাৰী স্বামীৰ নাম: সামান নাৰ্জাৰী ঘৰ নং : ৮৯ বয়স : 24 লিঙ্গ : মহিলা	HCK1575117 ফটো উপলব্ধ	530 নাম : সুজমা নাৰ্জাৰী পিতাৰ নাম: পুষ্প কুমাৰ নাৰ্জাৰী ঘৰ নং : ৮৯ বয়স : 23 লিঙ্গ : পুৰুষ	HCK0565994 ফটো উপলব্ধ	531 নাম : জোংলাৰি নাৰ্জাৰী পিতাৰ নাম: পুষ্প কুমাৰ নাৰ্জাৰী ঘৰ নং : 89 বয়স : 20 লিঙ্গ : মহিলা	PVJ0097394 ফটো উপলব্ধ
532 নাম : জফুংচা নাৰ্জাৰী পিতাৰ নাম: ৰাজেন নাৰ্জাৰী ঘৰ নং : ৮৯ বয়স : 35 লিঙ্গ : পুৰুষ	HCK0154906 ফটো উপলব্ধ	533 নাম : ৰাজেন নাৰ্জাৰী পিতাৰ নাম: মতিলাল নাৰ্জাৰী ঘৰ নং : ৮৯ বয়স : 85 লিঙ্গ : পুৰুষ	HCK1408793 ফটো উপলব্ধ	534 নাম : পুষ্প কুমাৰ নাৰ্জাৰী পিতাৰ নাম: মতিলাল নাৰ্জাৰী ঘৰ নং : ৮৯ বয়স : 55 লিঙ্গ : পুৰুষ	HCK1408840 ফটো উপলব্ধ
535 নাম : হায়ান্তী নাৰ্জাৰী স্বামীৰ নাম: পুষ্প নাৰ্জাৰী ঘৰ নং : ৮৯ বয়স : 53 লিঙ্গ : মহিলা	HCK1408851 ফটো উপলব্ধ	536 নাম : নিলীমা নাৰ্জাৰী পিতাৰ নাম: মতিলাল নাৰ্জাৰী ঘৰ নং : ৮৯ বয়স : 50 লিঙ্গ : মহিলা	HCK1408862 ফটো উপলব্ধ	537 নাম : ৰমন নাৰ্জাৰী পিতাৰ নাম: ৰাজেন নাৰ্জাৰী ঘৰ নং : ৮৯ বয়স : 48 লিঙ্গ : পুৰুষ	HCK1408817 ফটো উপলব্ধ
538 নাম : সমন নাৰ্জাৰী পিতাৰ নাম: ৰাজেন নাৰ্জাৰী ঘৰ নং : ৮৯ বয়স : 44 লিঙ্গ : পুৰুষ	HCK1408839 ফটো উপলব্ধ	539 নাম : পূজা নাৰ্জাৰী স্বামীৰ নাম: সমন নাৰ্জাৰী ঘৰ নং : ৮৯ বয়স : 33 লিঙ্গ : মহিলা	HCK1412095 ফটো উপলব্ধ	540 নাম : বিজয় মচাহাৰী পিতাৰ নাম: বলেন মচাহাৰী ঘৰ নং : ৯০ বয়স : 40 লিঙ্গ : পুৰুষ	HCK1408931 ফটো উপলব্ধ



541 নাম : অঞ্জালী মচাহাৰী স্বামীৰ নাম: বিজয় মচাহাৰী ঘৰ নং : ৯০ বয়স : 35 লিঙ্গ : মহিলা	HCK0156679 ফটো উপলব্ধ	542 নাম : দ্বিমাল মচাহাৰী পিতাৰ নাম: বোনে মচাহাৰী ঘৰ নং : ৯০ বয়স : 30 লিঙ্গ : পুৰুষ	HCK0156877 ফটো উপলব্ধ	543 নাম : বহী মচাহাৰী স্বামীৰ নাম: দ্বিমাল মচাহাৰী ঘৰ নং : ৯০ বয়স : 29 লিঙ্গ : মহিলা	HCK0156919 ফটো উপলব্ধ
544 নাম : বিৰমাইল মোছাহাৰী পিতাৰ নাম: বলৈন মোছাহাৰী ঘৰ নং : ৯০ বয়স : 28 লিঙ্গ : পুৰুষ	HCK0156968 ফটো উপলব্ধ	545 নাম : পিনলি বসুমতাৰী স্বামীৰ নাম: বিলীত বসুমতাৰী ঘৰ নং : ৯১ বয়স : 48 লিঙ্গ : মহিলা	HCK1408942 ফটো উপলব্ধ	546 নাম : কান্দন হাচদা পিতাৰ নাম: বিজু হাচদা ঘৰ নং : 91 বয়স : 26 লিঙ্গ : পুৰুষ	HCK0479170 ফটো উপলব্ধ
547 নাম : পূৰ্ণিমা গয়াৰী স্বামীৰ নাম: প্রলয় কুমাৰ গয়াৰী ঘৰ নং : ৯২ ক বয়স : 52 লিঙ্গ : মহিলা	HCK1408975 ফটো উপলব্ধ	548 নাম : তিমোথি দৈমাৰী পিতাৰ নাম: চুমেল দৈমাৰী ঘৰ নং : ৯২ বয়স : 43 লিঙ্গ : মহিলা	HCK1408986 ফটো উপলব্ধ	549 নাম : মন্তুৰাজ বসুমতাৰী পিতাৰ নাম: চন্দন বসুমতাৰী ঘৰ নং : ৯২ বয়স : 34 লিঙ্গ : পুৰুষ	HCK1408997 ফটো উপলব্ধ
550 নাম : উদয় সিং গয়াৰী পিতাৰ নাম: ৰাজেন গয়াৰী ঘৰ নং : ৯৭ ক বয়স : 57 লিঙ্গ : পুৰুষ	HCK0160127 ফটো উপলব্ধ	551 নাম : মাইনা গয়াৰী স্বামীৰ নাম: উদয় সিং গয়াৰী ঘৰ নং : ৯৭ ক বয়স : 55 লিঙ্গ : মহিলা	HCK0160168 ফটো উপলব্ধ	552 নাম : বনচাই গয়াৰী পিতাৰ নাম: উদয় সিং গয়াৰী ঘৰ নং : ৯৭ ক বয়স : 32 লিঙ্গ : পুৰুষ	HCK0160457 ফটো উপলব্ধ



553 নাম : বাসন্তী ব্ৰহ্ম স্বামীৰ নাম: বাইনাং ব্ৰহ্ম বাইনাং ব্ৰহ্ম ঘৰ নং : ১ বয়স : 66 লিঙ্গ : মহিলা	HCK1409003 ফটো উপলব্ধ	554 নাম : হেমেশ্বৰ ব্ৰহ্ম পিতাৰ নাম: বাইনাং ব্ৰহ্ম ঘৰ নং : ১ বয়স : 45 লিঙ্গ : পুৰুষ	HCK1409014 ফটো উপলব্ধ	555 নাম : খাজিম ব্ৰহ্ম পিতাৰ নাম: ভবেন ব্ৰহ্ম ঘৰ নং : ১ বয়স : 19 লিঙ্গ : পুৰুষ	PVJ0138867 ফটো উপলব্ধ
556 নাম : দৈখন ব্ৰহ্ম পিতাৰ নাম: ভবেন ব্ৰহ্ম ঘৰ নং : 1 বয়স : 19 লিঙ্গ : পুৰুষ	PVJ0138875 ফটো উপলব্ধ	557 নাম : বাইনাং ব্ৰহ্ম পিতাৰ নাম: সয়ালাল ব্ৰহ্ম সয়ালাল ব্ৰহ্ম ঘৰ নং : ২ বয়স : 68 লিঙ্গ : পুৰুষ	HCK1409025 ফটো উপলব্ধ	558 নাম : দিজেন্দ্র ব্ৰহ্ম পিতাৰ নাম: বিমল ব্ৰহ্ম ঘৰ নং : 02 বয়স : 53 লিঙ্গ : পুৰুষ	HCK1409069 ফটো উপলব্ধ
559 নাম : বুৰশী ব্ৰহ্ম স্বামীৰ নাম: দিজেন্দ্র ব্ৰহ্ম ঘৰ নং : 02 বয়স : 50 লিঙ্গ : মহিলা	HCK1409070 ফটো উপলব্ধ	560 নাম : ভবেন ব্ৰহ্ম পিতাৰ নাম: বাইনাং ব্ৰহ্ম ঘৰ নং : ২ বয়স : 47 লিঙ্গ : পুৰুষ	HCK1409036 ফটো উপলব্ধ	561 নাম : জিনা ব্ৰহ্ম স্বামীৰ নাম: ভবেন ব্ৰহ্ম ঘৰ নং : ২ বয়স : 44 লিঙ্গ : মহিলা	HCK1409047 ফটো উপলব্ধ
562 নাম : পুৰন্দ ব্ৰহ্ম পিতাৰ নাম: বাইনাং ব্ৰহ্ম ঘৰ নং : ২ বয়স : 38 লিঙ্গ : পুৰুষ	HCK1409058 ফটো উপলব্ধ	563 নাম : ফুসকা ব্ৰহ্ম পিতাৰ নাম: দিজেন্দ্র ব্ৰহ্ম ঘৰ নং : 02 বয়স : 30 লিঙ্গ : পুৰুষ	HCK1412391 ফটো উপলব্ধ	564 নাম : জাউলাং ব্ৰহ্ম পিতাৰ নাম: দিজেন্দ্র ব্ৰহ্ম ঘৰ নং : 02 বয়স : 26 লিঙ্গ : পুৰুষ	HCK0178533 ফটো উপলব্ধ
565 নাম : ফৈচালী ব্ৰহ্ম পিতাৰ নাম: দিজেন্দ্র ব্ৰহ্ম ঘৰ নং : 02 বয়স : 25 লিঙ্গ : মহিলা	HCK0178491 ফটো উপলব্ধ	566 নাম : মিজিং ব্ৰহ্ম পিতাৰ নাম: ভবেন ব্ৰহ্ম ঘৰ নং : ২ বয়স : 24 লিঙ্গ : পুৰুষ	HCK0463646 ফটো উপলব্ধ	567 নাম : গনেশ কোৱৰ ব্ৰহ্ম পিতাৰ নাম: লোচন ব্ৰহ্ম ঘৰ নং : ৩ বয়স : 60 লিঙ্গ : পুৰুষ	HCK1409092 ফটো উপলব্ধ
568 নাম : তুলাৰাম ব্ৰহ্ম পিতাৰ নাম: গনেশ কোৱৰ ব্ৰহ্ম ঘৰ নং : ৩ বয়স : 31 লিঙ্গ : পুৰুষ	HCK1543926 ফটো উপলব্ধ	569 নাম : বংজালী ব্ৰহ্ম পিতাৰ নাম: গণেশ ব্ৰহ্ম ঘৰ নং : ৩ বয়স : 25 লিঙ্গ : মহিলা	HCK0178541 ফটো উপলব্ধ	570 নাম : কুমুদ মোছাহাৰী পিতাৰ নাম: চাবুৰাম মোছাহাৰী ঘৰ নং : ৪ বয়স : 69 লিঙ্গ : পুৰুষ	HCK1409127 ফটো উপলব্ধ
571 নাম : শ্ৰী বিজেন মোছাহাৰী পিতাৰ নাম: শ্ৰী কুমুদ মোছাহাৰী ঘৰ নং : ৪ বয়স : 44 লিঙ্গ : পুৰুষ	HCK1409138 ফটো উপলব্ধ	572 নাম : দিবি মোছাহাৰী পিতাৰ নাম: শ্ৰী কুমুদ মোছাহাৰী ঘৰ নং : ৪ বয়স : 42 লিঙ্গ : মহিলা	HCK1409149 ফটো উপলব্ধ	573 নাম : দিজেন মোছাহাৰী পিতাৰ নাম: কুমুদ মোছাহাৰী ঘৰ নং : ৪ বয়স : 40 লিঙ্গ : পুৰুষ	HCK1409150 ফটো উপলব্ধ
574 নাম : জেংথি মোছাহাৰী স্বামীৰ নাম: দিজেন মোছাহাৰী ঘৰ নং : ৪ বয়স : 34 লিঙ্গ : মহিলা	HCK1543971 ফটো উপলব্ধ	575 নাম : প্ৰসেনজিত ব্ৰহ্ম পিতাৰ নাম: বিমল ব্ৰহ্ম ঘৰ নং : 5 বয়স : 63 লিঙ্গ : পুৰুষ	HCK1409172 ফটো উপলব্ধ	576 নাম : বালাশ্ৰী ব্ৰহ্ম স্বামীৰ নাম: প্ৰসেনজিত ব্ৰহ্ম ঘৰ নং : ৫ বয়স : 61 লিঙ্গ : মহিলা	HCK1409183 ফটো উপলব্ধ
577 নাম : বিংখোং ব্ৰহ্ম পিতাৰ নাম: প্ৰসেনজিত ব্ৰহ্ম ঘৰ নং : ৫ বয়স : 33 লিঙ্গ : পুৰুষ	HCK1404826 ফটো উপলব্ধ	578 নাম : মৌকথাং ব্ৰহ্ম পিতাৰ নাম: প্ৰসেনজিত ব্ৰহ্ম ঘৰ নং : ৫ বয়স : 31 লিঙ্গ : পুৰুষ	HCK1404837 ফটো উপলব্ধ	579 নাম : সমায়না ব্ৰহ্ম স্বামীৰ নাম: বিখোং ব্ৰহ্ম ঘৰ নং : 5 বয়স : 30 লিঙ্গ : মহিলা	PVJ0119156 ফটো উপলব্ধ
580 নাম : কবিতা ব্ৰহ্ম পিতাৰ নাম: বন্তিৰাম ব্ৰহ্ম ঘৰ নং : ০৫ বয়স : 26 লিঙ্গ : মহিলা	HCK0476358 ফটো উপলব্ধ	581 নাম : খন্থাড ব্ৰহ্মসুতাৰী স্বামীৰ নাম: সোমখোঁৱ ব্ৰহ্ম ঘৰ নং : ৫ক বয়স : 27 লিঙ্গ : মহিলা	HCK5612767 ফটো উপলব্ধ	582 নাম : বন্তি ৰাম ব্ৰহ্ম পিতাৰ নাম: খগেন ব্ৰহ্ম ঘৰ নং : ৫ক বয়স : 56 লিঙ্গ : পুৰুষ	HCK1404848 ফটো উপলব্ধ



583 নাম : বুৰচী ব্ৰহ্ম স্বামীৰ নাম: বন্তিৰাম ব্ৰহ্ম ঘৰ নং : ৫ক বয়স : 53 লিঙ্গ : মহিলা	HCK1404859 ফটো উপলব্ধ	584 নাম : সৌম খৌৰ ব্ৰহ্ম পিতাৰ নাম: বন্তিৰাম ব্ৰহ্ম ঘৰ নং : ৫ক বয়স : 32 লিঙ্গ : পুৰুষ	HCK1404860 ফটো উপলব্ধ	585 নাম : নাসি ব্ৰহ্ম পিতাৰ নাম: শংকৰ ব্ৰহ্ম ঘৰ নং : ৬ বয়স : 32 লিঙ্গ : মহিলা	HCK0347294 ফটো উপলব্ধ
586 নাম : দাৰহাৰ ব্ৰহ্ম পিতাৰ নাম: দাখৌৰ ব্ৰহ্ম ঘৰ নং : ৬ বয়স : 25 লিঙ্গ : পুৰুষ	HCK0476416 ফটো উপলব্ধ	587 নাম : ফুলংগ ব্ৰহ্ম পিতাৰ নাম: দাখৌৰ ব্ৰহ্ম ঘৰ নং : ৬ বয়স : 23 লিঙ্গ : পুৰুষ	HCK0347062 ফটো উপলব্ধ	588 নাম : খৰ্গেশ্বৰী ব্ৰহ্ম স্বামীৰ নাম: শঙ্কৰ ব্ৰহ্ম ঘৰ নং : ৬খ বয়স : 58 লিঙ্গ : মহিলা	HCK1409241 ফটো উপলব্ধ
589 নাম : দাখৌৰ ব্ৰহ্ম পিতাৰ নাম: খগেন ব্ৰহ্ম ঘৰ নং : ৬ক বয়স : 50 লিঙ্গ : পুৰুষ	HCK1409207 ফটো উপলব্ধ	590 নাম : কুঞ্জ ব্ৰহ্ম স্বামীৰ নাম: দাখৌৰ ব্ৰহ্ম ঘৰ নং : ৬ক বয়স : 48 লিঙ্গ : মহিলা	HCK1409229 ফটো উপলব্ধ	591 নাম : মোলেশ্বৰী ব্ৰহ্ম পিতাৰ নাম: খগেন্দ্ৰ ব্ৰহ্ম ঘৰ নং : ৬ক বয়স : 40 লিঙ্গ : মহিলা	HCK1409218 ফটো উপলব্ধ
592 নাম : বুবেন হাচদা পিতাৰ নাম: মণ্ডল হাচদা ঘৰ নং : ১১ বয়স : 50 লিঙ্গ : পুৰুষ	HCK1409285 ফটো উপলব্ধ	593 নাম : মাৰিয়ম চৰেন স্বামীৰ নাম: বুবেন হাচদা ঘৰ নং : ১১ বয়স : 48 লিঙ্গ : মহিলা	HCK1409296 ফটো উপলব্ধ	594 নাম : তৰছিল্লা হাজদা পিতাৰ নাম: ফাউলুচ হাজদা ঘৰ নং : ১১ বয়স : 39 লিঙ্গ : মহিলা	HCK1409309 ফটো উপলব্ধ
595 নাম : সাইমন হাঁসদা পিতাৰ নাম: পৌলৌস হাঁসদা ঘৰ নং : ১১ বয়স : 38 লিঙ্গ : পুৰুষ	HCK1409310 ফটো উপলব্ধ	596 নাম : দিনা হেমব্ৰম স্বামীৰ নাম: চিমন হাঁসদা ঘৰ নং : ১১ বয়স : 29 লিঙ্গ : মহিলা	HCK0558387 ফটো উপলব্ধ	597 নাম : ফাউলুচ হাছদা পিতাৰ নাম: মণ্ডল হাচদা ঘৰ নং : ১২ বয়স : 51 লিঙ্গ : পুৰুষ	HCK1409321 ফটো উপলব্ধ
598 নাম : চাৰুবালা চৰেন স্বামীৰ নাম: মঙ্গল মুৰ্মু ঘৰ নং : ১৩ বয়স : 56 লিঙ্গ : মহিলা	HCK1409354 ফটো উপলব্ধ	599 নাম : বিনয় মুৰ্মু পিতাৰ নাম: মঙ্গল মুৰ্মু ঘৰ নং : ১৩ বয়স : 40 লিঙ্গ : পুৰুষ	HCK1409365 ফটো উপলব্ধ	600 নাম : গাব্ৰিল মুৰ্মু পিতাৰ নাম: মঙ্গল মুৰ্মু ঘৰ নং : ১৩ বয়স : 38 লিঙ্গ : পুৰুষ	HCK1409387 ফটো উপলব্ধ
601 নাম : বিমতী বসুমতাৰী স্বামীৰ নাম: গোপাল ব্ৰহ্ম ঘৰ নং : 13 বয়স : 38 লিঙ্গ : মহিলা	HCK1343380 ফটো উপলব্ধ	602 নাম : সঞ্জয় মুৰ্মু পিতাৰ নাম: মঙ্গল মুৰ্মু ঘৰ নং : ১৩ বয়স : 37 লিঙ্গ : পুৰুষ	HCK1409398 ফটো উপলব্ধ	603 নাম : মাঘদালী হেমব্ৰম স্বামীৰ নাম: গাব্ৰিয়েল মুৰ্মু ঘৰ নং : ১৩ বয়স : 35 লিঙ্গ : মহিলা	HCK1405294 ফটো উপলব্ধ
604 নাম : ইমানোৱেল মুৰ্মু পিতাৰ নাম: বিনয় মুৰ্মু ঘৰ নং : 13 বয়স : 23 লিঙ্গ : পুৰুষ	PVJ0135756 ফটো উপলব্ধ	605 নাম : জহন চৰেন পিতাৰ নাম: লক্ষীৰাম চৰেন ঘৰ নং : 18 বয়স : 58 লিঙ্গ : পুৰুষ	HCK1409401 ফটো উপলব্ধ	606 নাম : প্ৰমদিনী টুড স্বামীৰ নাম: জহন চৰেন ঘৰ নং : 18 বয়স : 54 লিঙ্গ : মহিলা	HCK1409412 ফটো উপলব্ধ
607 নাম : সন্তোস চৰেন পিতাৰ নাম: জহন চৰেন ঘৰ নং : 18 বয়স : 33 লিঙ্গ : পুৰুষ	HCK1543982 ফটো উপলব্ধ	608 নাম : মাৰিয়াম মুৰ্মু স্বামীৰ নাম: সন্তোস চৰেন ঘৰ নং : 14 বয়স : 31 লিঙ্গ : মহিলা	PVJ0103739 ফটো উপলব্ধ	609 নাম : মালতী বড়ো স্বামীৰ নাম: হাংগামা বড়ো ঘৰ নং : 18 বয়স : 29 লিঙ্গ : মহিলা	HCK0250092 ফটো উপলব্ধ
610 নাম : জোনাথন সোৰেন পিতাৰ নাম: জোহোন সোৰেন ঘৰ নং : 18 বয়স : 28 লিঙ্গ : পুৰুষ	HCK1543915 ফটো উপলব্ধ	611 নাম : সৰজনী টুড স্বামীৰ নাম: জোনাথন সোৰেন ঘৰ নং : 14 বয়স : 27 লিঙ্গ : মহিলা	PVJ0103515 ফটো উপলব্ধ	612 নাম : হানক চৰেন পিতাৰ নাম: লখীৰাম চৰেন ঘৰ নং : 1৫ বয়স : 61 লিঙ্গ : পুৰুষ	HCK1409445 ফটো উপলব্ধ



613 নাম : শান্তিলতা মাৰ্ভি স্বামীৰ নাম : হানুক মাৰ্ভি ঘৰ নং : ১৫ বয়স : 58 লিঙ্গ : মহিলা	HCK1409456 ফটো উপলব্ধ	S 614 নাম : চুনিল কিস্ক পিতাৰ নাম : হানুক চৰেণ ঘৰ নং : ১৫ বয়স : 39 লিঙ্গ : পুৰুষ	HCK1412471 ফটো উপলব্ধ	615 নাম : লাজাৰিয়াচ চৰেণ পিতাৰ নাম : হানুক চৰেণ ঘৰ নং : ১৫ বয়স : 34 লিঙ্গ : পুৰুষ	HCK1412006 ফটো উপলব্ধ
# 616 নাম : জুলিনা চৰেণ পিতাৰ নাম : হানুক চৰেণ ঘৰ নং : ১৫ বয়স : 31 লিঙ্গ : মহিলা	HCK1411990 ফটো উপলব্ধ	617 নাম : যাকোব চৰেণ পিতাৰ নাম : হানুকা চৰেণ ঘৰ নং : ১৫ বয়স : 30 লিঙ্গ : পুৰুষ	HCK1543891 ফটো উপলব্ধ	618 নাম : জেউতি হাঁসদা স্বামীৰ নাম : লজাৰিওস চৰেণ ঘৰ নং : ১৫ বয়স : 30 লিঙ্গ : মহিলা	LQX0252536 ফটো উপলব্ধ
619 নাম : মিনতী হেমব্ৰম স্বামীৰ নাম : পাত্ৰাচ বেচেৰা ঘৰ নং : ১৭ বয়স : 62 লিঙ্গ : মহিলা	HCK1409478 ফটো উপলব্ধ	620 নাম : দৰখী বেচৰা পিতাৰ নাম : পাত্ৰাচ বেচৰা ঘৰ নং : ১৭ বয়স : 36 লিঙ্গ : মহিলা	HCK1412404 ফটো উপলব্ধ	621 নাম : ছিবাচিনী বেছেৰা পিতাৰ নাম : পাত্ৰাছ বেছেৰা ঘৰ নং : ১৭ বয়স : 31 লিঙ্গ : মহিলা	HCK1543993 ফটো উপলব্ধ
622 নাম : চিমিয়ন বেচেৰা পিতাৰ নাম : পাত্ৰাচ বেচেৰা ঘৰ নং : 17 বয়স : 26 লিঙ্গ : পুৰুষ	HCK0344861 ফটো উপলব্ধ	623 নাম : চামচুম বেছেৰা পিতাৰ নাম : ৰাজু মাৰ্ভি ঘৰ নং : ১৮ বয়স : 62 লিঙ্গ : পুৰুষ	HCK1409490 ফটো উপলব্ধ	624 নাম : চাবিনা মাৰ্ভি স্বামীৰ নাম : চামচুম বেছেৰা ঘৰ নং : ১৮ বয়স : 55 লিঙ্গ : মহিলা	HCK1409503 ফটো উপলব্ধ
625 নাম : মানিক বেচেৰা পিতাৰ নাম : ৰাজু বেচেৰা ঘৰ নং : ১৮ বয়স : 52 লিঙ্গ : পুৰুষ	HCK1409514 ফটো উপলব্ধ	626 নাম : বেফাইল বেচেৰা পিতাৰ নাম : ৰাজু বেচেৰা ঘৰ নং : ১৮ বয়স : 49 লিঙ্গ : পুৰুষ	HCK1409525 ফটো উপলব্ধ	627 নাম : চালমী টুডু স্বামীৰ নাম : বেফাইল বেছেৰা ঘৰ নং : ১৮ বয়স : 39 লিঙ্গ : মহিলা	HCK1405647 ফটো উপলব্ধ
628 নাম : বাৰ্ণাবাচ টুডু পিতাৰ নাম : মাটিয়াচ টুডু ঘৰ নং : ১৯ বয়স : 77 লিঙ্গ : পুৰুষ	HCK1409536 ফটো উপলব্ধ	629 নাম : মাৰ্থা চৰেণ স্বামীৰ নাম : বাৰ্ণাবাচ টুডু ঘৰ নং : ১৯ বয়স : 75 লিঙ্গ : মহিলা	HCK1409547 ফটো উপলব্ধ	630 নাম : বিমল টুডু পিতাৰ নাম : চুলেমান টুডু ঘৰ নং : ১৯ বয়স : 52 লিঙ্গ : পুৰুষ	HCK1409570 ফটো উপলব্ধ
631 নাম : জোসেফ টুডু পিতাৰ নাম : বাৰ্ণাবাচ টুডু ঘৰ নং : ১৯ বয়স : 49 লিঙ্গ : পুৰুষ	HCK1409569 ফটো উপলব্ধ	632 নাম : মেখাইল টুডু পিতাৰ নাম : বাৰ্ণাবাচ টুডু ঘৰ নং : ১৯ বয়স : 46 লিঙ্গ : পুৰুষ	HCK1409558 ফটো উপলব্ধ	633 নাম : দীপক টুডু পিতাৰ নাম : বাৰ্ণাবাচ টুডু ঘৰ নং : ১৯ বয়স : 39 লিঙ্গ : পুৰুষ	HCK1409581 ফটো উপলব্ধ
634 নাম : মেৰী হাচদা স্বামীৰ নাম : দীপক টুডু ঘৰ নং : ১৯ বয়স : 34 লিঙ্গ : মহিলা	HCK1405681 ফটো উপলব্ধ	635 নাম : অসৰিতা টুডু স্বামীৰ নাম : চুনিল হাচদা ঘৰ নং : 19 বয়স : 27 লিঙ্গ : মহিলা	HCK0250720 ফটো উপলব্ধ	636 নাম : সুলেমন টুডু পিতাৰ নাম : বিমল টুডু ঘৰ নং : ১৯ বয়স : 25 লিঙ্গ : পুৰুষ	HCK0418418 ফটো উপলব্ধ
637 নাম : মুনজীতা টুডু পিতাৰ নাম : জসেব টুডু ঘৰ নং : 19 বয়স : 23 লিঙ্গ : মহিলা	HCK5558804 ফটো উপলব্ধ	638 নাম : বিকাশ টুডু পিতাৰ নাম : বিমল টুডু ঘৰ নং : 19 বয়স : 23 লিঙ্গ : পুৰুষ	PVJ0133629 ফটো উপলব্ধ	639 নাম : মাৰিয়ম বাস্কু স্বামীৰ নাম : বিমল টুডু ঘৰ নং : ১৯ বয়স : 50 লিঙ্গ : মহিলা	HCK1409605 ফটো উপলব্ধ
640 নাম : ফুলেনা হাচদাক স্বামীৰ নাম : জহেপ টুডু ঘৰ নং : ১৯ বয়স : 47 লিঙ্গ : মহিলা	HCK1409592 ফটো উপলব্ধ	E 641 নাম : বেণকা হেমব্ৰম স্বামীৰ নাম : জুবৈল টুডু ঘৰ নং : ২০ বয়স : 54 লিঙ্গ : মহিলা	HCK1409638 ফটো উপলব্ধ	642 নাম : প্ৰমিলা কিস্ক স্বামীৰ নাম : ষ্টিফান টুডু ঘৰ নং : ২১ বয়স : 48 লিঙ্গ : মহিলা	HCK1409650 ফটো উপলব্ধ



643 নাম : জহন টুড পিতাৰ নাম: পীএছ টুড ঘৰ নং : ২২ বয়স : 62 লিঙ্গ : পুৰুষ	HCK1409661 ফটো উপলব্ধ	644 নাম : বীনা মূৰ্ম স্বামীৰ নাম: জহন টুড ঘৰ নং : ২২ বয়স : 52 লিঙ্গ : মহিলা	HCK1409672 ফটো উপলব্ধ	645 নাম : বিজয় টুড পিতাৰ নাম: য়ইন টুড ঘৰ নং : ২২ বয়স : 39 লিঙ্গ : পুৰুষ	HCK1409683 ফটো উপলব্ধ
646 নাম : চলিনা চৰেন স্বামীৰ নাম: পিতাৰচন টু.ডু ঘৰ নং : ২২ বয়স : 34 লিঙ্গ : মহিলা	HCK0062919 ফটো উপলব্ধ	647 নাম : ক্ৰিষ্টিনা টুড পিতাৰ নাম: জহন টুড ঘৰ নং : 22 বয়স : 31 লিঙ্গ : মহিলা	HCK0063289 ফটো উপলব্ধ	648 নাম : পাউলচ টুড পিতাৰ নাম: জহন টু. ডু ঘৰ নং : 22 বয়স : 31 লিঙ্গ : পুৰুষ	HCK0063438 ফটো উপলব্ধ
649 নাম : পংকজ টুড পিতাৰ নাম: জুৱেল টুড ঘৰ নং : 22 বয়স : 24 লিঙ্গ : পুৰুষ	HCK0542654 ফটো উপলব্ধ	650 নাম : হাবেল টুড পিতাৰ নাম: গেদাউন টুড ঘৰ নং : ২৩ বয়স : 56 লিঙ্গ : পুৰুষ	HCK1409718 ফটো উপলব্ধ	651 নাম : য়োগেনটিউচ টুড পিতাৰ নাম: গেদাউন টুড ঘৰ নং : ২৩ বয়স : 52 লিঙ্গ : পুৰুষ	HCK1409694 ফটো উপলব্ধ
652 নাম : দানিয়েল টুড পিতাৰ নাম: গেদাউন টুড ঘৰ নং : ২৩ বয়স : 49 লিঙ্গ : পুৰুষ	HCK1409707 ফটো উপলব্ধ	653 নাম : চুশিলা মূৰ্ম স্বামীৰ নাম: দানিয়েল টুড ঘৰ নং : ২৩ বয়স : 42 লিঙ্গ : মহিলা	HCK1405807 ফটো উপলব্ধ	654 নাম : জেকচন টুড পিতাৰ নাম: হাবিল টুড ঘৰ নং : ২৩ বয়স : 31 লিঙ্গ : পুৰুষ	HCK1543880 ফটো উপলব্ধ
655 নাম : গেনেচিছ টুড পিতাৰ নাম: হাবেল টুড ঘৰ নং : ২৩ বয়স : 30 লিঙ্গ : পুৰুষ	HCK1543904 ফটো উপলব্ধ	656 নাম : নিলিকা টুড পিতাৰ নাম: জজন্টিউচ টুড ঘৰ নং : 23 বয়স : 21 লিঙ্গ : মহিলা	PVJ0114777 ফটো উপলব্ধ	657 নাম : সুনিতা হাসদাম স্বামীৰ নাম: মাইকেল টুড ঘৰ নং : 23ক বয়স : 36 লিঙ্গ : মহিলা	PVJ0030387 ফটো উপলব্ধ
658 নাম : ফুলমনি মাৰ্ভি স্বামীৰ নাম: হাবেল টুড ঘৰ নং : ২৩খ বয়স : 54 লিঙ্গ : মহিলা	HCK1409741 ফটো উপলব্ধ	659 নাম : জানিছা চৰেন স্বামীৰ নাম: য়োগেনটিউচ টুড ঘৰ নং : ২৩ক বয়স : 48 লিঙ্গ : মহিলা	HCK1409730 ফটো উপলব্ধ	660 নাম : মাইকেল টুড পিতাৰ নাম: গদাউন টুড ঘৰ নং : ২৩ক বয়স : 37 লিঙ্গ : পুৰুষ	HCK1544009 ফটো উপলব্ধ
661 নাম : দৰছিলা হেমব্ৰম স্বামীৰ নাম: দাউদ টুড ঘৰ নং : ২৫ বয়স : 46 লিঙ্গ : মহিলা	HCK1409763 ফটো উপলব্ধ	662 নাম : ইমানছ টুড পিতাৰ নাম: দাউদ টুড ঘৰ নং : ২৫ বয়স : 23 লিঙ্গ : পুৰুষ	HCK1608231 ফটো উপলব্ধ	663 নাম : সজনি চৰেন স্বামীৰ নাম: ইমানুস টুড ঘৰ নং : 25 বয়স : 20 লিঙ্গ : মহিলা	PVJ0101717 ফটো উপলব্ধ
664 নাম : মালতী চৰেন স্বামীৰ নাম: ফিলিমন টুড চৰেন ঘৰ নং : ২৬ বয়স : 70 লিঙ্গ : মহিলা	HCK1409774 ফটো উপলব্ধ	665 নাম : চামেয়েল টুড পিতাৰ নাম: ফিলিমন চৰেন ঘৰ নং : ২৬ বয়স : 46 লিঙ্গ : পুৰুষ	HCK1409785 ফটো উপলব্ধ	666 নাম : মণ্ট টুড পিতাৰ নাম: ফিলিমন টুড ঘৰ নং : ২৬ বয়স : 44 লিঙ্গ : পুৰুষ	HCK1409796 ফটো উপলব্ধ
667 নাম : কামিনি হাসদা স্বামীৰ নাম: সামুৱেল টুড ঘৰ নং : ২৬ বয়স : 41 লিঙ্গ : মহিলা	HCK0250274 ফটো উপলব্ধ	668 নাম : ৰবিনচন টুড পিতাৰ নাম: ফিলিমন টুড ঘৰ নং : ২৬ বয়স : 40 লিঙ্গ : পুৰুষ	HCK1409809 ফটো উপলব্ধ	669 নাম : আগষ্ট চৰেন পিতাৰ নাম: চিমন চৰেন ঘৰ নং : ২৭ বয়স : 33 লিঙ্গ : পুৰুষ	HCK1405987 ফটো উপলব্ধ
670 নাম : ইলিয়াছ টুড পিতাৰ নাম: চাৰ্লি টুড ঘৰ নং : 27ক বয়স : 26 লিঙ্গ : পুৰুষ	PVJ0029561 ফটো উপলব্ধ	671 নাম : লিলী মূৰ্ম স্বামীৰ নাম: ইলিয়াছ টুড ঘৰ নং : 27ক বয়স : 24 লিঙ্গ : মহিলা	PVJ0029488 ফটো উপলব্ধ	672 নাম : ৰেনকা জুদু পিতাৰ নাম: ছাৰ্লি জুদু ঘৰ নং : ২৭ ক বয়স : 30 লিঙ্গ : মহিলা	HCK0249953 ফটো উপলব্ধ



673 নাম : ৰোজিতা জুদ পিতাৰ নাম: ছিৰিল জুদ ঘৰ নং : ২৭ ক বয়স : 29 লিঙ্গ : মহিলা	HCK0249821 ফটো উপলব্ধ	674 নাম : চিমন চৰেন পিতাৰ নাম: সুখ চৰেন ঘৰ নং : ২৭খ বয়স : 65 লিঙ্গ : পুৰুষ	HCK1409832 ফটো উপলব্ধ	675 নাম : ৰাঞ্জন হাচদা স্বামীৰ নাম: চিৰিল চ ঘৰ নং : ২৭ক বয়স : 52 লিঙ্গ : মহিলা	HCK1409821 ফটো উপলব্ধ
676 নাম : চিৰিল টুড পিতাৰ নাম: ফিলিমন টুড ঘৰ নং : ২৭ক বয়স : 52 লিঙ্গ : পুৰুষ	HCK1409810 ফটো উপলব্ধ	677 নাম : সৰোজনি টুড স্বামীৰ নাম: চিমন চৰেন ঘৰ নং : ২৭খ বয়স : 49 লিঙ্গ : মহিলা	HCK1409843 ফটো উপলব্ধ	678 নাম : শংকৰ বৈশাৰা পিতাৰ নাম: সোম বৈশাৰা ঘৰ নং : ২৭খ বয়স : 46 লিঙ্গ : পুৰুষ	HCK1406048 ফটো উপলব্ধ
679 নাম : চুচানা চৰেন স্বামীৰ নাম: শঙ্কৰ বেচেৰা ঘৰ নং : ২৭ক বয়স : 43 লিঙ্গ : মহিলা	HCK1406059 ফটো উপলব্ধ	680 নাম : ফাউলুচ চৰেন পিতাৰ নাম: চিমন চৰেন ঘৰ নং : ২৭খ বয়স : 38 লিঙ্গ : পুৰুষ	HCK1409854 ফটো উপলব্ধ	681 নাম : অজেল চৰেন পিতাৰ নাম: জহন চৰেন ঘৰ নং : ২৭ক বয়স : 57 লিঙ্গ : পুৰুষ	HCK1409865 ফটো উপলব্ধ
682 নাম : সজিনা হাচদা স্বামীৰ নাম: অজেল চৰেন ঘৰ নং : ৩০ বয়স : 52 লিঙ্গ : মহিলা	HCK1409876 ফটো উপলব্ধ	683 নাম : ইপিল চৰেন পিতাৰ নাম: অজেল চৰেন ঘৰ নং : ৩০ বয়স : 29 লিঙ্গ : পুৰুষ	HCK0084269 ফটো উপলব্ধ	684 নাম : আইলিন চৰেন পিতাৰ নাম: অজেল চৰেন ঘৰ নং : ৩০ বয়স : 26 লিঙ্গ : মহিলা	HCK0541961 ফটো উপলব্ধ
685 নাম : চাইবা হাচদা পিতাৰ নাম: লাল হাচদা ঘৰ নং : ৩২ বয়স : 54 লিঙ্গ : পুৰুষ	HCK1409887 ফটো উপলব্ধ	686 নাম : দিনা চৰেন স্বামীৰ নাম: চাইবা হাচদা ঘৰ নং : ৩২ বয়স : 51 লিঙ্গ : মহিলা	HCK1409898 ফটো উপলব্ধ	687 নাম : চনামনি হাচদা পিতাৰ নাম: চাইবা হাচদা ঘৰ নং : ৩২ বয়স : 34 লিঙ্গ : মহিলা	HCK1544021 ফটো উপলব্ধ
688 নাম : চুনিল হাচদা পিতাৰ নাম: চাইবা হাচদা ঘৰ নং : ৩২ বয়স : 32 লিঙ্গ : পুৰুষ	HCK1544010 ফটো উপলব্ধ	689 নাম : অনিল হাচদা পিতাৰ নাম: চাইবা হাচদা ঘৰ নং : ৩২ বয়স : 31 লিঙ্গ : পুৰুষ	HCK1543959 ফটো উপলব্ধ	690 নাম : ৰাম সোৰেন পিতাৰ নাম: গবীন সোৰেন ঘৰ নং : ৩৩ বয়স : 77 লিঙ্গ : পুৰুষ	HCK1409901 ফটো উপলব্ধ
691 নাম : গিৰিক চৰেন স্বামীৰ নাম: মাৰাং চৰেন ঘৰ নং : ৩৩ বয়স : 72 লিঙ্গ : মহিলা	HCK1409912 ফটো উপলব্ধ	692 নাম : গৌপিন চৰেন পিতাৰ নাম: মাৰাং চৰেন ঘৰ নং : ৩৩ বয়স : 37 লিঙ্গ : পুৰুষ	HCK1406219 ফটো উপলব্ধ	693 নাম : মাইকেল চৰেন পিতাৰ নাম: মাৰাং চৰেন ঘৰ নং : 33 বয়স : 34 লিঙ্গ : পুৰুষ	PVJ0094532 ফটো উপলব্ধ
694 নাম : জচিত্তা মূৰ্ম পিতাৰ নাম: গৌপিন চৰেন ঘৰ নং : ৩৩ বয়স : 33 লিঙ্গ : মহিলা	HCK1406220 ফটো উপলব্ধ	695 নাম : মনি টুড স্বামীৰ নাম: মাইকেল চৰেন ঘৰ নং : 33 বয়স : 32 লিঙ্গ : মহিলা	PVJ0094540 ফটো উপলব্ধ	696 নাম : সুৰেন্দ্র হেমব্রম পিতাৰ নাম: মূৰলী হেমব্রম ঘৰ নং : ৩৪ বয়স : 67 লিঙ্গ : পুৰুষ	HCK1409923 ফটো উপলব্ধ
697 নাম : প্ৰমিলা টুড স্বামীৰ নাম: সুৰেন্দ্র হেমব্রম ঘৰ নং : ৩৪ বয়স : 61 লিঙ্গ : মহিলা	HCK1409934 ফটো উপলব্ধ	698 নাম : মহেশ হেমব্রম পিতাৰ নাম: চৰেন্দ্র হেমব্রম ঘৰ নং : ৩৪ বয়স : 39 লিঙ্গ : পুৰুষ	HCK1409945 ফটো উপলব্ধ	699 নাম : ইলিনা মূৰ্ম স্বামীৰ নাম: মহেশ হেমব্রম ঘৰ নং : 34 বয়স : 38 লিঙ্গ : মহিলা	HCK1406297 ফটো উপলব্ধ
700 নাম : দিবীলাল চৰেন পিতাৰ নাম: বুদ্রাই চৰেন ঘৰ নং : ৩৭ বয়স : 44 লিঙ্গ : পুৰুষ	HCK1409967 ফটো উপলব্ধ	701 নাম : গৌবিন্দ চৰেন পিতাৰ নাম: বুদ্রাই চৰেন ঘৰ নং : ৩৭ বয়স : 39 লিঙ্গ : পুৰুষ	HCK1409989 ফটো উপলব্ধ	702 নাম : ৰানী মূৰ্ম স্বামীৰ নাম: লক্ষীৰাম চৰেন ঘৰ নং : ৩৭ বয়স : 35 লিঙ্গ : মহিলা	HCK1544032 ফটো উপলব্ধ



703 নাম : আশিতা টুড স্বামীৰ নাম: দিবীলাল চৰেন ঘৰ নং : ৩৭ বয়স : 35 লিঙ্গ : মহিলা	HCK1544043 ফটো উপলব্ধ	704 নাম : চিলবানন্তী চৰেন পিতাৰ নাম: বুজেল চৰেন ঘৰ নং : ৩৭ বয়স : 33 লিঙ্গ : মহিলা	HCK0414623 ফটো উপলব্ধ	705 নাম : সোকল চৰেন অন্যান্য: গোবিন্দ চৰেন ঘৰ নং : 37 বয়স : 23 লিঙ্গ : পুৰুষ	PVJ0002998 ফটো উপলব্ধ
706 নাম : মহিলা চৰেন স্বামীৰ নাম: বুজেল চৰেন ঘৰ নং : ৩৮ বয়স : 48 লিঙ্গ : মহিলা	HCK1410000 ফটো উপলব্ধ	707 নাম : চালোমন হেমব্রম পিতাৰ নাম: চৰেন্দ্র হেমব্রম ঘৰ নং : 38 বয়স : 37 লিঙ্গ : পুৰুষ	HCK1406286 ফটো উপলব্ধ	708 নাম : চুনিতা চৰেন পিতাৰ নাম: বুজেল চৰেন ঘৰ নং : ৩৮ বয়স : 27 লিঙ্গ : মহিলা	HCK0178442 ফটো উপলব্ধ
709 নাম : জিৰিমিয়া চৰেন পিতাৰ নাম: বুজেল চৰেন ঘৰ নং : 38 বয়স : 24 লিঙ্গ : পুৰুষ	PVJ0132746 ফটো উপলব্ধ	710 নাম : বাইজান্তী চৰেন পিতাৰ নাম: বুজেল চৰেন ঘৰ নং : 38 বয়স : 19 লিঙ্গ : মহিলা	PVJ0130500 ফটো উপলব্ধ	711 নাম : মনি টুড স্বামীৰ নাম: চুৰখা চৰেন ঘৰ নং : ৩৯ বয়স : 67 লিঙ্গ : মহিলা	HCK1544054 ফটো উপলব্ধ
712 নাম : চন্দন চৰেণ পিতাৰ নাম: চুৰুকা চৰেণ ঘৰ নং : ৩৯ বয়স : 31 লিঙ্গ : পুৰুষ	HCK1412482 ফটো উপলব্ধ	713 নাম : ভোগান সোৰেন পিতাৰ নাম: সূৰকা সোৰেন ঘৰ নং : ৩৯ বয়স : 31 লিঙ্গ : পুৰুষ	HCK1544065 ফটো উপলব্ধ	714 নাম : সুৰজমণি হেমব্রম স্বামীৰ নাম: চন্দন সোৰেন ঘৰ নং : 39 বয়স : 28 লিঙ্গ : মহিলা	HCK0424390 ফটো উপলব্ধ
715 নাম : সৰস্বতী কিস্কু স্বামীৰ নাম: জাতিৰ্ন কিস্কু ঘৰ নং : ৪০ বয়স : 75 লিঙ্গ : মহিলা	HCK1410033 ফটো উপলব্ধ	716 নাম : সৰোজ চৰেন পিতাৰ নাম: য়াতন চৰেন ঘৰ নং : ৪০ বয়স : 45 লিঙ্গ : মহিলা	HCK1410088 ফটো উপলব্ধ	717 নাম : মালতি হেমব্রম স্বামীৰ নাম: সুনীল চৰেন ঘৰ নং : ৪০ বয়স : 45 লিঙ্গ : মহিলা	HCK1410055 ফটো উপলব্ধ
718 নাম : বাহা চৰেন মাতৃৰ নাম: সৰস্বতী কিস্কু ঘৰ নং : ৪০ বয়স : 30 লিঙ্গ : মহিলা	HCK1543937 ফটো উপলব্ধ	719 নাম : হপনা চৰেন পিতাৰ নাম: দুৰ্গা চৰেন ঘৰ নং : ৪২ বয়স : 72 লিঙ্গ : পুৰুষ	HCK1410102 ফটো উপলব্ধ	720 নাম : দুৰ্গা চৰেন পিতাৰ নাম: হপা চৰেন ঘৰ নং : ৪২ বয়স : 42 লিঙ্গ : পুৰুষ	HCK1410124 ফটো উপলব্ধ
721 নাম : মংগল চৰেন পিতাৰ নাম: হপনা চৰেন ঘৰ নং : ৪২ বয়স : 30 লিঙ্গ : পুৰুষ	HCK5551155 ফটো উপলব্ধ	722 নাম : কামিনী হাঁসদা স্বামীৰ নাম: মংগল চৰেন ঘৰ নং : ৪২ বয়স : 26 লিঙ্গ : মহিলা	HCK5551197 ফটো উপলব্ধ	723 নাম : সুনীৰাম চৰেন পিতাৰ নাম: হপা চৰেন ঘৰ নং : ৪২ বয়স : 22 লিঙ্গ : পুৰুষ	HCK5551130 ফটো উপলব্ধ
724 নাম : প্ৰধান চৰেন পিতাৰ নাম: চপল চৰেন ঘৰ নং : ৪৩ বয়স : 74 লিঙ্গ : পুৰুষ	HCK1410135 ফটো উপলব্ধ	725 নাম : লক্ষীশুৰী চৰেন পিতাৰ নাম: চপল মুৰ্মু ঘৰ নং : ৪৩ বয়স : 72 লিঙ্গ : মহিলা	HCK1410180 ফটো উপলব্ধ	726 নাম : ধনমোনী হাঁসদা স্বামীৰ নাম: প্ৰধান চৰেন ঘৰ নং : ৪৩ বয়স : 71 লিঙ্গ : মহিলা	HCK1410146 ফটো উপলব্ধ
727 নাম : বিমল চৰেন পিতাৰ নাম: চপল চৰেন ঘৰ নং : ৪৩ বয়স : 50 লিঙ্গ : পুৰুষ	HCK1410157 ফটো উপলব্ধ	728 নাম : চুমী হাচদা স্বামীৰ নাম: বিমল চৰেন ঘৰ নং : ৪৩ বয়স : 48 লিঙ্গ : মহিলা	HCK1410168 ফটো উপলব্ধ	729 নাম : সুশীল হেমব্রম পিতাৰ নাম: ভোদা হেমব্রম ঘৰ নং : ৪৩ বয়স : 40 লিঙ্গ : পুৰুষ	HCK1410191 ফটো উপলব্ধ
730 নাম : মনিকা চৰেন পিতাৰ নাম: প্ৰধান চৰেন ঘৰ নং : ৪৩ বয়স : 30 লিঙ্গ : মহিলা	HCK1543948 ফটো উপলব্ধ	731 নাম : মাইনো চৰেন পিতাৰ নাম: প্ৰধান চৰেন ঘৰ নং : ৪৩ বয়স : 30 লিঙ্গ : মহিলা	HCK1543960 ফটো উপলব্ধ	732 নাম : হীৰামনি চৰেন পিতাৰ নাম: বিমল চৰেন ঘৰ নং : 43 বয়স : 22 লিঙ্গ : মহিলা	HCK1617570 ফটো উপলব্ধ



733 নাম : ববিৰাম চৰেন পিতাৰ নাম: প্ৰধান চৰেন ঘৰ নং : 8৩ বয়স : 21 লিঙ্গ : পুৰুষ	HCK5551106 ফটো উপলব্ধ	734 নাম : সিটোল মূৰম পিতাৰ নাম: মঙ্গল মুৰ্মু ঘৰ নং : 44 বয়স : 30 লিঙ্গ : মহিলা	PVJ0114223 ফটো উপলব্ধ	735 নাম : মংগল মুৰ্মা পিতাৰ নাম: চৰকাৰ মুৰ্মা ঘৰ নং : 88খ বয়স : 80 লিঙ্গ : পুৰুষ	HCK1410248 ফটো উপলব্ধ
736 নাম : ৰূপনি চৰেন স্বামীৰ নাম: মংগল মুৰ্মু ঘৰ নং : 88খ বয়স : 75 লিঙ্গ : মহিলা	HCK1410259 ফটো উপলব্ধ	737 নাম : জোচেপ বেছেৰা পিতাৰ নাম: মাইকেল বেছেৰা ঘৰ নং : 8৫ বয়স : 46 লিঙ্গ : পুৰুষ	HCK1410293 ফটো উপলব্ধ	738 নাম : শ্যামচুমু হেমব্ৰম পিতাৰ নাম: টম মুৰ্মু ঘৰ নং : 8৬ বয়স : 47 লিঙ্গ : পুৰুষ	HCK1410328 ফটো উপলব্ধ
739 নাম : সুশীলা হাসদা স্বামীৰ নাম: শ্যামচান হেমব্ৰম ঘৰ নং : 8৬ বয়স : 45 লিঙ্গ : মহিলা	HCK1410339 ফটো উপলব্ধ	740 নাম : বান্দন হেমব্ৰম স্বামীৰ নাম: লালবাবু হাচদা ঘৰ নং : 8৭ বয়স : 48 লিঙ্গ : মহিলা	HCK1410384 ফটো উপলব্ধ	# 741 নাম : ফুলমনি হাচদা স্বামীৰ নাম: দুৰ্গা চৰেন ঘৰ নং : 42 বয়স : 37 লিঙ্গ : মহিলা	HCK1406800 ফটো উপলব্ধ
742 নাম : ৰঞ্জন টুডু স্বামীৰ নাম: কৰন হাসদা ঘৰ নং : 89 বয়স : 31 লিঙ্গ : মহিলা	HCK0250134 ফটো উপলব্ধ	743 নাম : সকল হাসদা পিতাৰ নাম: লাল হাসদা ঘৰ নং : 47 বয়স : 23 লিঙ্গ : পুৰুষ	HCK0424051 ফটো উপলব্ধ	E 744 নাম : বুদ্রাই হেমব্ৰম পিতাৰ নাম: বাকী হেমব্ৰম ঘৰ নং : 8৮ বয়স : ৩৩ লিঙ্গ : পুৰুষ	HCK1410395 ফটো উপলব্ধ
745 নাম : বিটি মাৰ্ভি স্বামীৰ নাম: জয়ৰাম হেমব্ৰম ঘৰ নং : 48 বয়স : 45 লিঙ্গ : মহিলা	PVJ0002980 ফটো উপলব্ধ	746 নাম : ৰশ্মি টুডু স্বামীৰ নাম: লুবিল হেমব্ৰম ঘৰ নং : 48 বয়স : 38 লিঙ্গ : মহিলা	PVJ0003137 ফটো উপলব্ধ	747 নাম : দুলি হেমব্ৰম পিতাৰ নাম: বুদ্রাই হেমব্ৰম ঘৰ নং : 8৮ বয়স : 33 লিঙ্গ : মহিলা	HCK1406822 ফটো উপলব্ধ
748 নাম : বৰ্কা হেমব্ৰম পিতাৰ নাম: জয়ৰাম হেমব্ৰম ঘৰ নং : 8৮ বয়স : 32 লিঙ্গ : পুৰুষ	HCK0250704 ফটো উপলব্ধ	749 নাম : লংগী হেমব্ৰম স্বামীৰ নাম: ভোগান সোৰেন ঘৰ নং : 8৮ বয়স : 29 লিঙ্গ : মহিলা	HCK0559831 ফটো উপলব্ধ	750 নাম : মিৰ সৰেন স্বামীৰ নাম: বাকী হেমব্ৰম ঘৰ নং : 48 বয়স : 27 লিঙ্গ : মহিলা	HCK5615109 ফটো উপলব্ধ
751 নাম : শ্ৰী বডকা হেমব্ৰম পিতাৰ নাম: কানহু হেমব্ৰম ঘৰ নং : 8৮ বয়স : 24 লিঙ্গ : পুৰুষ	HCK0515874 ফটো উপলব্ধ	752 নাম : বুদ্রাই হেমব্ৰম পিতাৰ নাম: মংগল হেমব্ৰম ঘৰ নং : 48 বয়স : 22 লিঙ্গ : পুৰুষ	PVJ0029447 ফটো উপলব্ধ	753 নাম : দলাৰ হেমব্ৰম মাতৃৰ নাম: লক্ষী সৰেন ঘৰ নং : 48 খ বয়স : 24 লিঙ্গ : মহিলা	HCK1623024 ফটো উপলব্ধ
754 নাম : লেদেম হেমব্ৰম পিতাৰ নাম: জয়ৰাম কিস্কু ঘৰ নং : 8৮ বয়স : 72 লিঙ্গ : পুৰুষ	HCK1410442 ফটো উপলব্ধ	755 নাম : লক্ষী চৰেন স্বামীৰ নাম: কানু হেমব্ৰম ঘৰ নং : 8৮খ বয়স : 53 লিঙ্গ : মহিলা	HCK1410431 ফটো উপলব্ধ	756 নাম : জয়ৰাম হেমব্ৰম পিতাৰ নাম: লেদেম হেমব্ৰম ঘৰ নং : 8৮ঘ বয়স : 46 লিঙ্গ : পুৰুষ	HCK1410464 ফটো উপলব্ধ
E 757 নাম : লুবিল হেমব্ৰম পিতাৰ নাম: লেদেম হেমব্ৰম ঘৰ নং : 8৮ঘ বয়স : 44 লিঙ্গ : পুৰুষ	HCK1410475 ফটো উপলব্ধ	758 নাম : চৰকাৰ হাচদা পিতাৰ নাম: কান্ধন হাচদা ঘৰ নং : ৫০ বয়স : 55 লিঙ্গ : পুৰুষ	HCK1410486 ফটো উপলব্ধ	759 নাম : লক্ষী হেমব্ৰম স্বামীৰ নাম: চৰকাৰ হাচদা ঘৰ নং : ৫০ বয়স : 48 লিঙ্গ : মহিলা	HCK1410497 ফটো উপলব্ধ
760 নাম : শ্ৰী কাঞ্চন হাচদা পিতাৰ নাম: চৰকাৰ হাচদা ঘৰ নং : ৫০ বয়স : 33 লিঙ্গ : মহিলা	HCK1406913 ফটো উপলব্ধ	761 নাম : চুন হাঁসদা পিতাৰ নাম: সৰকাৰ হাচদা ঘৰ নং : ৫০ বয়স : 27 লিঙ্গ : পুৰুষ	HCK0250910 ফটো উপলব্ধ	762 নাম : মুন্সি হাঁসদা পিতাৰ নাম: সৰকাৰ হাঁসদা ঘৰ নং : ৫০ বয়স : 25 লিঙ্গ : পুৰুষ	HCK1583004 ফটো উপলব্ধ



763 নাম : সনালী মাৰ্চি স্বামীৰ নাম: চুন্সু হাসদা ঘৰ নং : 50 বয়স : 25 লিঙ্গ : মহিলা	HCK5554340 ফটো উপলব্ধ	764 নাম : ছামি কিস্ক স্বামীৰ নাম: কান্দন হাসদা ঘৰ নং : 50 বয়স : 25 লিঙ্গ : মহিলা	PVJ0075929 ফটো উপলব্ধ	765 নাম : বদৰিষ হাঁসদা পিতাৰ নাম: সৰকাৰ হাঁসদা ঘৰ নং : 50 বয়স : 22 লিঙ্গ : পুৰুষ	HCK1578608 ফটো উপলব্ধ
766 নাম : বুদ্রায় হাচদা পিতাৰ নাম: কান্দন হাচদা ঘৰ নং : 52 বয়স : 68 লিঙ্গ : পুৰুষ	HCK1410500 ফটো উপলব্ধ	767 নাম : ৰাফন বান্ধে স্বামীৰ নাম: বুদ্রায় বান্ধে ঘৰ নং : 52 বয়স : 65 লিঙ্গ : মহিলা	HCK1410511 ফটো উপলব্ধ	768 নাম : মুন্নি হাচদা পিতাৰ নাম: কান্দন হাচদা ঘৰ নং : 52 বয়স : 41 লিঙ্গ : পুৰুষ	HCK1410522 ফটো উপলব্ধ
769 নাম : লাখ্যান হাচদা পিতাৰ নাম: বুদৰাই হাচদা ঘৰ নং : 51 বয়স : 30 লিঙ্গ : পুৰুষ	HCK0583856 ফটো উপলব্ধ	770 নাম : ৰাধিকা হেমবম স্বামীৰ নাম: লাখ্যান হাসদা ঘৰ নং : 51 বয়স : 26 লিঙ্গ : মহিলা	PVJ0076216 ফটো উপলব্ধ	771 নাম : কাৰু হাসদা পিতাৰ নাম: বুদাই হাসদা ঘৰ নং : 51 বয়স : 22 লিঙ্গ : পুৰুষ	PVJ0076182 ফটো উপলব্ধ
772 নাম : প্ৰেমিকা কিস্ক স্বামীৰ নাম: কাৰু হাসদা ঘৰ নং : 51 বয়স : 22 লিঙ্গ : মহিলা	PVJ0076273 ফটো উপলব্ধ	773 নাম : বাহামনি হাসদা পিতাৰ নাম: মুনসী হাসদা ঘৰ নং : 51 বয়স : 20 লিঙ্গ : মহিলা	PVJ0076075 ফটো উপলব্ধ	774 নাম : কমলি বাগলাৰী স্বামীৰ নাম: ঠাকুৰ বাগলাৰী ঘৰ নং : 52 বয়স : 56 লিঙ্গ : মহিলা	HCK1410566 ফটো উপলব্ধ
775 নাম : মনিকা মোছাহাৰী পিতাৰ নাম: লান্তা মোছাহাৰী ঘৰ নং : 52 বয়স : 31 লিঙ্গ : মহিলা	HCK0316182 ফটো উপলব্ধ	776 নাম : ছৌৰাং বাগ্নাৰী পিতাৰ নাম: টাখুৰ বাগ্নাৰী ঘৰ নং : 52খ বয়স : 30 লিঙ্গ : পুৰুষ	HCK0589796 ফটো উপলব্ধ	777 নাম : মিথন দৈমাৰী পিতাৰ নাম: বিনয় দৈমাৰী ঘৰ নং : 52 খ বয়স : 35 লিঙ্গ : পুৰুষ	HCK0118497 ফটো উপলব্ধ
778 নাম : জাতিৰাম বসুমতাৰী পিতাৰ নাম: দেবেন বসুমতাৰী ঘৰ নং : 53 বয়স : 46 লিঙ্গ : পুৰুষ	HCK1410602 ফটো উপলব্ধ	779 নাম : নিলনী বসুমতাৰী স্বামীৰ নাম: জাতিৰাম বসুমতাৰী ঘৰ নং : 53 বয়স : 44 লিঙ্গ : মহিলা	HCK1410613 ফটো উপলব্ধ	780 নাম : উৰ্মিলা বসুমতাৰী পিতাৰ নাম: জাতিৰাম বসুমতাৰী ঘৰ নং : 53 বয়স : 27 লিঙ্গ : মহিলা	HCK0247312 ফটো উপলব্ধ
781 নাম : চন্দ্ৰ স্বৰ্গীয়াৰী পিতাৰ নাম: ৰবীন স্বৰ্গীয়াৰী ঘৰ নং : 58 বয়স : 65 লিঙ্গ : পুৰুষ	HCK1410624 ফটো উপলব্ধ	782 নাম : অনছাৰী স্বৰ্গীয়াৰী স্বামীৰ নাম: চন্দ্ৰ স্বৰ্গীয়াৰী ঘৰ নং : 58 বয়স : 63 লিঙ্গ : মহিলা	HCK1410635 ফটো উপলব্ধ	783 নাম : বীজ স্বৰ্গীয়াৰী পিতাৰ নাম: চন্দ্ৰ স্বৰ্গীয়াৰী ঘৰ নং : 58 বয়স : 39 লিঙ্গ : পুৰুষ	HCK1410646 ফটো উপলব্ধ
784 নাম : ৰঞ্জিলা স্বৰ্গীয়াৰী স্বামীৰ নাম: বিজু স্বৰ্গীয়াৰী ঘৰ নং : 58 বয়স : 38 লিঙ্গ : মহিলা	HCK0251132 ফটো উপলব্ধ	785 নাম : জৌখাং স্বৰ্গীয়াৰী পিতাৰ নাম: চন্দ্ৰ স্বৰ্গীয়াৰী ঘৰ নং : 58 বয়স : 28 লিঙ্গ : পুৰুষ	HCK0251041 ফটো উপলব্ধ	786 নাম : থিবাও মচাহাৰী পিতাৰ নাম: বলেন মোছাহাৰী ঘৰ নং : 56 বয়স : 67 লিঙ্গ : পুৰুষ	HCK1410715 ফটো উপলব্ধ
787 নাম : শ্বিন্ঠমা মচাহাৰী স্বামীৰ নাম: থিবাও মোছাহাৰী ঘৰ নং : 56 বয়স : 65 লিঙ্গ : মহিলা	HCK1410726 ফটো উপলব্ধ	788 নাম : সমখোৰ মচাহাৰী পিতাৰ নাম: থিবাও মোছাহাৰী ঘৰ নং : 56 বয়স : 31 লিঙ্গ : পুৰুষ	HCK0123679 ফটো উপলব্ধ	789 নাম : মিথিংগা মোছাহাৰী পিতাৰ নাম: থিবাও মোছাহাৰী ঘৰ নং : 56 বয়স : 29 লিঙ্গ : পুৰুষ	HCK0123497 ফটো উপলব্ধ
790 নাম : জীমৈ মসাহাৰি স্বামীৰ নাম: মিথিগা মসাহাৰি ঘৰ নং : 56 বয়স : 29 লিঙ্গ : মহিলা	PVJ0087817 ফটো উপলব্ধ	791 নাম : সুমিত্ৰা সোছাহাৰী পিতাৰ নাম: থিবাও মোছাহাৰী ঘৰ নং : 56 বয়স : 28 লিঙ্গ : মহিলা	HCK0250084 ফটো উপলব্ধ	792 নাম : জুলি বৰি স্বামীৰ নাম: সোমখোৰ মচাহাৰী ঘৰ নং : 56 বয়স : 24 লিঙ্গ : মহিলা	HCK5614565 ফটো উপলব্ধ



793 নাম : পংকজ চৰেন পিতাৰ নাম: বিমল চৰেন ঘৰ নং : ৫৬ বয়স : 23 লিঙ্গ : পুৰুষ	HCK0545525 ফটো উপলব্ধ	794 নাম : বিপিন স্বৰ্গীয়াৰী পিতাৰ নাম: ৰবিন্দ্র স্বৰ্গীয়াৰী ঘৰ নং : ৫৭ বয়স : 54 লিঙ্গ : পুৰুষ	HCK1410737 ফটো উপলব্ধ	795 নাম : প্ৰমিলা স্বৰ্গীয়াৰী স্বামীৰ নাম: বিপিন স্বৰ্গীয়াৰী ঘৰ নং : ৫৭ বয়স : 52 লিঙ্গ : মহিলা	HCK1410748 ফটো উপলব্ধ
796 নাম : খৌৰৌমুখাং স্বৰ্গীয়াৰী পিতাৰ নাম: বিপিন স্বৰ্গীয়াৰী ঘৰ নং : ৫৭ বয়স : 27 লিঙ্গ : পুৰুষ	HCK0514901 ফটো উপলব্ধ	797 নাম : শ্ৰুতী নাৰ্জাৰী স্বামীৰ নাম: দাবৰ নাৰ্জাৰী ঘৰ নং : ৫৮ বয়স : 55 লিঙ্গ : মহিলা	HCK1410771 ফটো উপলব্ধ	798 নাম : সৌৰজিলা নাৰ্জাৰী পিতাৰ নাম: ডাবৰ Narzary ঘৰ নং : ৫৮ বয়স : 28 লিঙ্গ : মহিলা	HCK0248443 ফটো উপলব্ধ
799 নাম : মিজিং নাৰ্জাৰী পিতাৰ নাম: ডাবৰ নাৰ্জাৰী ঘৰ নং : ৫৮ বয়স : 26 লিঙ্গ : পুৰুষ	HCK0388256 ফটো উপলব্ধ	800 নাম : সনালি নাৰ্জাৰী পিতাৰ নাম: ডাবৰ নাৰ্জাৰী ঘৰ নং : 58 বয়স : 19 লিঙ্গ : মহিলা	PVJ0126490 ফটো উপলব্ধ	801 নাম : মনি মুম্বৰ পিতাৰ নাম: মংগল মুম্বৰ ঘৰ নং : 59 বয়স : 24 লিঙ্গ : মহিলা	PVJ0100180 ফটো উপলব্ধ
802 নাম : বীনা বসুমতাৰী স্বামীৰ নাম: বৰন্দা বসুমতাৰী ঘৰ নং : ৬০ বয়স : 47 লিঙ্গ : মহিলা	HCK1410793 ফটো উপলব্ধ	803 নাম : সৌমদৌন বসুমতাৰী পিতাৰ নাম: বৰন্দা বসুমতাৰী ঘৰ নং : ৬০ বয়স : 36 লিঙ্গ : পুৰুষ	HCK0128645 ফটো উপলব্ধ	804 নাম : মণি বসুমতাৰী স্বামীৰ নাম: সৌমদৌন বসুমতাৰী ঘৰ নং : ৬০ বয়স : 32 লিঙ্গ : মহিলা	HCK0476424 ফটো উপলব্ধ
805 নাম : মৰমী বসুমতাৰী পিতাৰ নাম: বৰন্দা বসুমতাৰী ঘৰ নং : ৬০ বয়স : 26 লিঙ্গ : মহিলা	HCK0178400 ফটো উপলব্ধ	806 নাম : দৈমাল বসুমতাৰী মাতৃৰ নাম: বিনী বসুমতাৰী ঘৰ নং : 60 বয়স : 23 লিঙ্গ : পুৰুষ	HCK5615380 ফটো উপলব্ধ	807 নাম : ৰাজ বসুমতাৰী পিতাৰ নাম: অনিল বসুমতাৰী ঘৰ নং : ৬১ বয়স : 48 লিঙ্গ : পুৰুষ	HCK1410828 ফটো উপলব্ধ
808 নাম : কদমি বড়ো স্বামীৰ নাম: ৰাজু বসুমতাৰী ঘৰ নং : ৬১ বয়স : 42 লিঙ্গ : মহিলা	HCK0247692 ফটো উপলব্ধ	E 809 নাম : বৰদলৈ বসুমতাৰী পিতাৰ নাম: শনিৰাম বসুমতাৰী ঘৰ নং : ৬২ বয়স : 75 লিঙ্গ : পুৰুষ	HCK1410840 ফটো উপলব্ধ	810 নাম : দমন্তী বসুমতাৰী স্বামীৰ নাম: বৰদলৈ বসুমতাৰী ঘৰ নং : ৬২ বয়স : 70 লিঙ্গ : মহিলা	HCK1410851 ফটো উপলব্ধ
811 নাম : মুখেশ বসুমতাৰী পিতাৰ নাম: বৰদলৈ বসুমতাৰী ঘৰ নং : ৬২ বয়স : 44 লিঙ্গ : পুৰুষ	HCK1410862 ফটো উপলব্ধ	812 নাম : বিলাত বসুমতাৰী পিতাৰ নাম: বিমল বসুমতাৰী ঘৰ নং : ৬৩ বয়স : 47 লিঙ্গ : পুৰুষ	HCK1410895 ফটো উপলব্ধ	813 নাম : মাইনাও ব্ৰহ্ম স্বামীৰ নাম: বিলাত বসুমতাৰী ঘৰ নং : ৬৩ বয়স : 39 লিঙ্গ : মহিলা	HCK1407405 ফটো উপলব্ধ
814 নাম : ভূমিকা বসুমতাৰী মাতৃৰ নাম: বেষমা বসুমতাৰী ঘৰ নং : ৬৩ বয়স : 21 লিঙ্গ : মহিলা	HCK5551049 ফটো উপলব্ধ	815 নাম : মাইনা বসুমতাৰী স্বামীৰ নাম: বিপুল বসুমতাৰী ঘৰ নং : 63ক বয়স : 35 লিঙ্গ : মহিলা	HCK5612593 ফটো উপলব্ধ	816 নাম : মুলুগা ৰাজা বসুমতাৰী পিতাৰ নাম: কিৰন বসুমতাৰী ঘৰ নং : 63ক বয়স : 20 লিঙ্গ : পুৰুষ	PVJ0087361 ফটো উপলব্ধ
817 নাম : অবিসিকু বসুমতাৰী পিতাৰ নাম: বিনয় বসুমতাৰী ঘৰ নং : ৬৩খ বয়স : 24 লিঙ্গ : পুৰুষ	HCK0575233 ফটো উপলব্ধ	818 নাম : সোনেশুৰী বসুমতাৰী স্বামীৰ নাম: বিমল বসুমতাৰী ঘৰ নং : ৬৩ক বয়স : 69 লিঙ্গ : মহিলা	HCK1410908 ফটো উপলব্ধ	819 নাম : কিৰন বসুমতাৰী পিতাৰ নাম: বিমল বসুমতাৰী ঘৰ নং : ৬৩ক বয়স : 43 লিঙ্গ : পুৰুষ	HCK1410919 ফটো উপলব্ধ
820 নাম : ৰেসমা বসুমতাৰী স্বামীৰ নাম: বিনয় বসুমতাৰী ঘৰ নং : ৬৩খ বয়স : 43 লিঙ্গ : মহিলা	HCK1410964 ফটো উপলব্ধ	821 নাম : মিনবালা বসুমতাৰী স্বামীৰ নাম: কিৰন বসুমতাৰী ঘৰ নং : ৬৩ক বয়স : 41 লিঙ্গ : মহিলা	HCK1410920 ফটো উপলব্ধ	822 নাম : বিপুল বসুমতাৰী পিতাৰ নাম: বিমল বসুমতাৰী ঘৰ নং : ৬৩ক বয়স : 38 লিঙ্গ : পুৰুষ	HCK1410942 ফটো উপলব্ধ



823 নাম : গিৰিশ বসুমতাৰী পিতাৰ নাম: বাৰ্থং বসুমতাৰী ঘৰ নং : ৬৪ বয়স : 78 লিঙ্গ : পুৰুষ	HCK1410975 ফটো উপলব্ধ	824 নাম : বিচাৰী বসুমতাৰী স্বামীৰ নাম: গিৰিশ বসুমতাৰী ঘৰ নং : ৬৪ বয়স : 75 লিঙ্গ : মহিলা	HCK1410986 ফটো উপলব্ধ	825 নাম : সন্তলী বসুমতাৰী স্বামীৰ নাম: গিৰিশ বসুমতাৰী ঘৰ নং : ৬৪ বয়স : 57 লিঙ্গ : মহিলা	HCK1410997 ফটো উপলব্ধ
826 নাম : কাঞ্চন বসুমতাৰী পিতাৰ নাম: গিৰিশ বসুমতাৰী ঘৰ নং : ৬৪ বয়স : 42 লিঙ্গ : মহিলা	HCK1411003 ফটো উপলব্ধ	827 নাম : জ্যোৎসাৰ বসুমতাৰী পিতাৰ নাম: গিৰেশ বসুমতাৰী ঘৰ নং : ৬৪ বয়স : 37 লিঙ্গ : পুৰুষ	HCK0251322 ফটো উপলব্ধ	828 নাম : প্ৰিয়া বসুমতাৰী পিতাৰ নাম: গিৰিশ বসুমতাৰী ঘৰ নং : ৬৪ বয়স : 23 লিঙ্গ : মহিলা	HCK5551007 ফটো উপলব্ধ
829 নাম : দিয়া বসুমতাৰী পিতাৰ নাম: গিৰিশ বসুমতাৰী ঘৰ নং : 64 বয়স : 21 লিঙ্গ : মহিলা	HCK5550975 ফটো উপলব্ধ	830 নাম : বামেশ্বৰ বসুমতাৰী পিতাৰ নাম: সোভাৰাম বসুমতাৰী ঘৰ নং : ৬৫ বয়স : 70 লিঙ্গ : পুৰুষ	HCK1411036 ফটো উপলব্ধ	831 নাম : খুনত্ৰী বসুমতাৰী স্বামীৰ নাম: বামেশ্বৰ বসুমতাৰী ঘৰ নং : ৬৫ বয়স : 66 লিঙ্গ : মহিলা	HCK1411047 ফটো উপলব্ধ
832 নাম : ববীন বসুমতাৰী পিতাৰ নাম: বামেশ্বৰ বসুমতাৰী ঘৰ নং : ৬৫ বয়স : 41 লিঙ্গ : পুৰুষ	HCK1411069 ফটো উপলব্ধ	833 নাম : নিজিৰা বসুমতাৰী স্বামীৰ নাম: ববীন বসুমতাৰী ঘৰ নং : ৬৫ বয়স : 36 লিঙ্গ : মহিলা	HCK0248492 ফটো উপলব্ধ	834 নাম : প্ৰদীপ বসুমতাৰী পিতাৰ নাম: বামেশ্বৰ বসুমতাৰী ঘৰ নং : ৬৫ বয়স : 28 লিঙ্গ : পুৰুষ	HCK0250290 ফটো উপলব্ধ
835 নাম : বাইৰো কিস্কু পিতাৰ নাম: চৰন কিস্কু ঘৰ নং : ৬৬ বয়স : 64 লিঙ্গ : পুৰুষ	HCK1411092 ফটো উপলব্ধ	E 836 নাম : মোহন কিস্কু পিতাৰ নাম: চৰন কিস্কু ঘৰ নং : ৬৬ বয়স : 56 লিঙ্গ : পুৰুষ	HCK1411105 ফটো উপলব্ধ	837 নাম : বাছি কিস্কু স্বামীৰ নাম: মোহন কিস্কু ঘৰ নং : ৬৬ বয়স : 53 লিঙ্গ : মহিলা	HCK1411116 ফটো উপলব্ধ
838 নাম : চৰণ কিস্কু পিতাৰ নাম: মোহন কিস্কু ঘৰ নং : ৬৬ বয়স : 27 লিঙ্গ : পুৰুষ	HCK0561134 ফটো উপলব্ধ	839 নাম : মুঙ্গি কিস্কু পিতাৰ নাম: মোহন কিস্কু ঘৰ নং : 66 বয়স : 23 লিঙ্গ : পুৰুষ	HCK1622323 ফটো উপলব্ধ	840 নাম : ভূষণ কিস্কু পিতাৰ নাম: মইন কিস্কু ঘৰ নং : 66 বয়স : 23 লিঙ্গ : পুৰুষ	PVJ0093393 ফটো উপলব্ধ
841 নাম : সুমিত্ৰা মুৰ্মু স্বামীৰ নাম: চৰন কিস্কু ঘৰ নং : 66 বয়স : 21 লিঙ্গ : মহিলা	PVJ0077818 ফটো উপলব্ধ	842 নাম : আমফৌ চৰেন পিতাৰ নাম: গমিত চৰেন ঘৰ নং : ৬৭ বয়স : 72 লিঙ্গ : পুৰুষ	HCK1411127 ফটো উপলব্ধ	843 নাম : মাৰ্শ্বীন হাচদা স্বামীৰ নাম: আমফৌ চৰেন ঘৰ নং : ৬৭ বয়স : 70 লিঙ্গ : মহিলা	HCK1411138 ফটো উপলব্ধ
844 নাম : মংগল চৰেন পিতাৰ নাম: আমফৌ চৰেন ঘৰ নং : ৬৭ বয়স : 46 লিঙ্গ : পুৰুষ	HCK1411150 ফটো উপলব্ধ	845 নাম : সৌনালী কিস্কু স্বামীৰ নাম: মঙ্গল চৰেন ঘৰ নং : ৬৭ বয়স : 36 লিঙ্গ : মহিলা	HCK0297549 ফটো উপলব্ধ	846 নাম : বিংকু চৰেন পিতাৰ নাম: আমফৌ চৰেন ঘৰ নং : 67 বয়স : 32 লিঙ্গ : পুৰুষ	PVJ0075895 ফটো উপলব্ধ
847 নাম : চুমি মুৰ্মু স্বামীৰ নাম: বিংকু চৰেন ঘৰ নং : 67 বয়স : 28 লিঙ্গ : মহিলা	PVJ0075887 ফটো উপলব্ধ	848 নাম : অমপ সৰেন পিতাৰ নাম: মংগল সৰেন ঘৰ নং : 67 বয়স : 21 লিঙ্গ : পুৰুষ	PVJ0144279 ফটো উপলব্ধ	849 নাম : জুনাচ বাস্কে পিতাৰ নাম: লক্ষন বাস্কে ঘৰ নং : ৬৮ বয়স : 63 লিঙ্গ : পুৰুষ	HCK1411183 ফটো উপলব্ধ
850 নাম : বৃন্দৰয় বাস্কে পিতাৰ নাম: জুনাচ বাস্কে ঘৰ নং : ৬৮ বয়স : 42 লিঙ্গ : পুৰুষ	HCK1411207 ফটো উপলব্ধ	851 নাম : মংগল বাস্কে পিতাৰ নাম: জুনাচ বাস্কে ঘৰ নং : ৬৮ বয়স : 40 লিঙ্গ : পুৰুষ	HCK1411230 ফটো উপলব্ধ	852 নাম : লক্ষীৰাম বাস্কে পিতাৰ নাম: জুনাচ বাস্কে ঘৰ নং : ৬৮ বয়স : 38 লিঙ্গ : পুৰুষ	HCK1411241 ফটো উপলব্ধ



853 নাম : প্ৰমিলা টুড স্বামীৰ নাম: বুদ্ধৰায় বাস্কে ঘৰ নং : ৬৮ বয়স : 38 লিঙ্গ : মহিলা	HCK1412437 ফটো উপলব্ধ	854 নাম : লক্ষী টুড স্বামীৰ নাম: মঙ্গল বাস্কে ঘৰ নং : ৬৮ বয়স : 35 লিঙ্গ : মহিলা	HCK0250183 ফটো উপলব্ধ	855 নাম : সুকৰমণী টুড স্বামীৰ নাম: লক্ষীৰাম বাস্কে ঘৰ নং : ৬৮ বয়স : 33 লিঙ্গ : মহিলা	HCK0589895 ফটো উপলব্ধ
856 নাম : মৰহিল বাস্কে পিতাৰ নাম: জুনাৰ্জ বাস্কে ঘৰ নং : ৬৮ বয়স : 30 লিঙ্গ : পুৰুষ	HCK1412448 ফটো উপলব্ধ	857 নাম : সুকৰমণি চৰেন স্বামীৰ নাম: মৰহিল বাস্কে ঘৰ নং : ৬৮ বয়স : 27 লিঙ্গ : মহিলা	HCK0251090 ফটো উপলব্ধ	858 নাম : ৰাজিনা বাস্কে পিতাৰ নাম: বুদ্ধৰাই বাস্কে ঘৰ নং : ৬৮ বয়স : 22 লিঙ্গ : মহিলা	HCK1571876 ফটো উপলব্ধ
859 নাম : জোনা বাস্কে পিতাৰ নাম: বুদ্ধয় বাস্কে ঘৰ নং : 68 বয়স : 22 লিঙ্গ : পুৰুষ	HCK5577267 ফটো উপলব্ধ	860 নাম : চনা টুড পিতাৰ নাম: দৌদ টুড ঘৰ নং : ৬৯ বয়স : 31 লিঙ্গ : পুৰুষ	HCK0299677 ফটো উপলব্ধ	861 নাম : মেৰিণা কিস্কু স্বামীৰ নাম: সন টুড ঘৰ নং : 69 বয়স : 31 লিঙ্গ : মহিলা	HCK5586953 ফটো উপলব্ধ
862 নাম : জগু চৰেন পিতাৰ নাম: চৰখৌ চৰেন ঘৰ নং : ৬৯ বয়স : 70 লিঙ্গ : পুৰুষ	HCK1411274 ফটো উপলব্ধ	863 নাম : ফুলমণি চৰেন স্বামীৰ নাম: দাউদ টুড ঘৰ নং : ৬৯ বয়স : 50 লিঙ্গ : মহিলা	HCK1411321 ফটো উপলব্ধ	864 নাম : হাবেল টুড পিতাৰ নাম: দাউদ টুড ঘৰ নং : ৬৯ বয়স : 39 লিঙ্গ : পুৰুষ	HCK1411332 ফটো উপলব্ধ
865 নাম : পলিন কিস্কু স্বামীৰ নাম: বাকী কিস্কু ঘৰ নং : ৭০ বয়স : 85 লিঙ্গ : মহিলা	HCK1411365 ফটো উপলব্ধ	866 নাম : যাদ কিস্কু পিতাৰ নাম: বাসু কিস্কু ঘৰ নং : ৭০ বয়স : 53 লিঙ্গ : পুৰুষ	HCK1411376 ফটো উপলব্ধ	E 867 নাম : বিছৌ হেমব্ৰম স্বামীৰ নাম: যাদু কিস্কু ঘৰ নং : ৭০ বয়স : 50 লিঙ্গ : মহিলা	HCK1411387 ফটো উপলব্ধ
868 নাম : বাহা কিস্কু পিতাৰ নাম: বাকী কিস্কু ঘৰ নং : ৭০ বয়স : 40 লিঙ্গ : মহিলা	HCK1411398 ফটো উপলব্ধ	869 নাম : হপনা কিস্কু পিতাৰ নাম: বাকী কিস্কু ঘৰ নং : ৭০ বয়স : 40 লিঙ্গ : পুৰুষ	HCK1411401 ফটো উপলব্ধ	870 নাম : ছুশিলা হেমব্ৰম স্বামীৰ নাম: হোপা কিস্কু ঘৰ নং : ৭০ বয়স : 34 লিঙ্গ : মহিলা	HCK0250035 ফটো উপলব্ধ
871 নাম : লখন কিস্কু পিতাৰ নাম: বাসু কিস্কু ঘৰ নং : ৭০ বয়স : 31 লিঙ্গ : পুৰুষ	HCK0250944 ফটো উপলব্ধ	872 নাম : মদন কিস্কু পিতাৰ নাম: যাদু কিস্কু ঘৰ নং : ৭০ বয়স : 31 লিঙ্গ : পুৰুষ	HCK0589739 ফটো উপলব্ধ	E 873 নাম : বাকী মমা স্বামীৰ নাম: কিলু কিস্কু ঘৰ নং : ৭১ বয়স : 70 লিঙ্গ : মহিলা	HCK1411423 ফটো উপলব্ধ
874 নাম : মনছি কিস্কু পিতাৰ নাম: কিলু কিস্কু ঘৰ নং : ৭১ বয়স : 50 লিঙ্গ : পুৰুষ	HCK1411434 ফটো উপলব্ধ	875 নাম : ফুলমণি চৰেন স্বামীৰ নাম: মনছি কিস্কু ঘৰ নং : ৭১ বয়স : 46 লিঙ্গ : মহিলা	HCK1411445 ফটো উপলব্ধ	876 নাম : সম কিস্কু পিতাৰ নাম: কিলু কিস্কু ঘৰ নং : ৭১ বয়স : 44 লিঙ্গ : পুৰুষ	HCK1411456 ফটো উপলব্ধ
877 নাম : আলাৰানি মাৰ্ভি স্বামীৰ নাম: সম কিস্কু ঘৰ নং : ৭১ বয়স : 42 লিঙ্গ : মহিলা	HCK1411467 ফটো উপলব্ধ	878 নাম : যদ কিস্কু পিতাৰ নাম: কিলু কিস্কু ঘৰ নং : ৭১ বয়স : 40 লিঙ্গ : পুৰুষ	HCK1411478 ফটো উপলব্ধ	879 নাম : লখিৰাম কিস্কু পিতাৰ নাম: মুঙ্গি কিস্কু ঘৰ নং : 71 বয়স : 24 লিঙ্গ : পুৰুষ	HCK0423335 ফটো উপলব্ধ
880 নাম : সলোমী কিস্কু পিতাৰ নাম: মুঙ্গি কিস্কু ঘৰ নং : ৭১ বয়স : 21 লিঙ্গ : মহিলা	HCK5550934 ফটো উপলব্ধ	881 নাম : খৰছি চৰেন স্বামীৰ নাম: ফাগু হাচদা ঘৰ নং : ৭১ বয়স : 65 লিঙ্গ : মহিলা	HCK1411490 ফটো উপলব্ধ	882 নাম : চুপল হাচদা পিতাৰ নাম: ফাগু হাচদা ঘৰ নং : ৭১ বয়স : 27 লিঙ্গ : পুৰুষ	HCK0304089 ফটো উপলব্ধ



883 নাম : ফ্ৰান্সিস হাসদা পিতাৰ নাম: মানসী হাসদা ঘৰ নং : ৭৩ক বয়স : 55 লিঙ্গ : পুৰুষ	HCK1411514 ফটো উপলব্ধ	884 নাম : মৰিয়াম হেমব্ৰম স্বামীৰ নাম: ফ্ৰান্সিস হাসদা ঘৰ নং : ৭৩ক বয়স : 50 লিঙ্গ : মহিলা	HCK1411525 ফটো উপলব্ধ	885 নাম : চানি হাচদা স্বামীৰ নাম: মেঘাৰ টুডু ঘৰ নং : ৭৩ বয়স : 47 লিঙ্গ : মহিলা	HCK0304287 ফটো উপলব্ধ
886 নাম : জোনাকী টুডু পিতাৰ নাম: মেঘাৰ টুডু ঘৰ নং : ৭৩ বয়স : 28 লিঙ্গ : মহিলা	HCK0304907 ফটো উপলব্ধ	887 নাম : মৃদল হাসদা পিতাৰ নাম: ফ্ৰান্সিস হাসদা ঘৰ নং : 73ক বয়স : 22 লিঙ্গ : পুৰুষ	HCK5619275 ফটো উপলব্ধ	888 নাম : মেঘোৰ টুডু পিতাৰ নাম: পাইকা টুডু ঘৰ নং : ৭৩খ বয়স : 55 লিঙ্গ : পুৰুষ	HCK1411536 ফটো উপলব্ধ
889 নাম : লক্ষী হাচদা স্বামীৰ নাম: মেঘাৰ টুডু ঘৰ নং : ৭৩খ বয়স : 52 লিঙ্গ : মহিলা	HCK1411547 ফটো উপলব্ধ	890 নাম : বালে হ্ৰেশ্বৰ্ম স্বামীৰ নাম: বিজু হাচদা ঘৰ নং : ৭৪ বয়স : 57 লিঙ্গ : মহিলা	HCK1411569 ফটো উপলব্ধ	891 নাম : চিমতি চৰেন স্বামীৰ নাম: চিমন কিস্কু ঘৰ নং : ৭৪ বয়স : 54 লিঙ্গ : মহিলা	HCK1411570 ফটো উপলব্ধ
892 নাম : বমেশ কিস্কু পিতাৰ নাম: চিমন কিস্কু ঘৰ নং : ৭৪ বয়স : 42 লিঙ্গ : পুৰুষ	HCK1411581 ফটো উপলব্ধ	893 নাম : সনিতা হাংসদা স্বামীৰ নাম: বমেশ কিস্কু ঘৰ নং : 74 বয়স : 36 লিঙ্গ : মহিলা	PVJ0107292 ফটো উপলব্ধ	894 নাম : লক্ষীৰাম কিস্কু পিতাৰ নাম: চিমন কিস্কু ঘৰ নং : ৭৪ বয়স : 29 লিঙ্গ : পুৰুষ	HCK0305847 ফটো উপলব্ধ
895 নাম : বঞ্জন কিস্কু পিতাৰ নাম: চিমন কিস্কু ঘৰ নং : ৭৪ বয়স : 27 লিঙ্গ : পুৰুষ	HCK0479246 ফটো উপলব্ধ	896 নাম : প্ৰেমলতা কিস্কু পিতাৰ নাম: চিমন কিস্কু ঘৰ নং : ৭৪ বয়স : 25 লিঙ্গ : মহিলা	HCK0479188 ফটো উপলব্ধ	897 নাম : ছাবিনা মুৰ্মা স্বামীৰ নাম: বনজীন কিস্কু ঘৰ নং : 74 বয়স : 25 লিঙ্গ : মহিলা	PVJ0118026 ফটো উপলব্ধ
898 নাম : বিমলা মাৰ্ভি স্বামীৰ নাম: ফাউলুছ বেছেৰা ঘৰ নং : ৭৫ বয়স : 55 লিঙ্গ : মহিলা	HCK1411605 ফটো উপলব্ধ	899 নাম : চনামনি বেছেৰা পিতাৰ নাম: ফাউলুছ বেছেৰা ঘৰ নং : ৭৫ বয়স : 33 লিঙ্গ : মহিলা	HCK1544076 ফটো উপলব্ধ	900 নাম : মাৰিয়াম মাৰ্ভি স্বামীৰ নাম: বাজু মাৰ্ভি ঘৰ নং : ৭৬ বয়স : 90 লিঙ্গ : মহিলা	HCK1411627 ফটো উপলব্ধ
901 নাম : বাজেশ হাচদা মাতৃৰ নাম: মাৰিয়াম মাৰ্ভি ঘৰ নং : ৭৬ বয়স : 32 লিঙ্গ : পুৰুষ	HCK1412460 ফটো উপলব্ধ	902 নাম : মৰয়াম মাৰ্ভি স্বামীৰ নাম: বাজু মাৰ্ভি ঘৰ নং : ৭৭ বয়স : 80 লিঙ্গ : মহিলা	HCK1411650 ফটো উপলব্ধ	903 নাম : নানছি মাৰ্ভি স্বামীৰ নাম: কাফু মাৰ্ভি ঘৰ নং : ৭৭ বয়স : 53 লিঙ্গ : মহিলা	HCK1411649 ফটো উপলব্ধ
904 নাম : ফাতো চৰেন পিতাৰ নাম: কান চৰেন ঘৰ নং : ৭৭ বয়স : 49 লিঙ্গ : পুৰুষ	HCK1411638 ফটো উপলব্ধ	905 নাম : কন চৰেন পিতাৰ নাম: ফতু চৰেন ঘৰ নং : ৭৭ বয়স : 27 লিঙ্গ : পুৰুষ	HCK1571967 ফটো উপলব্ধ	906 নাম : সিলীনা সোৰেন পিতাৰ নাম: ফতু সোৰেন ঘৰ নং : 77 বয়স : 24 লিঙ্গ : মহিলা	HCK1615517 ফটো উপলব্ধ
907 নাম : জয়কুমাৰ কিস্কু পিতাৰ নাম: যাদু কিস্কু ঘৰ নং : ৭৯ বয়স : 62 লিঙ্গ : পুৰুষ	HCK1411661 ফটো উপলব্ধ	908 নাম : মাৰিয়াম চৰেন স্বামীৰ নাম: জয়কুমাৰ কিস্কু ঘৰ নং : ৭৯ বয়স : 61 লিঙ্গ : মহিলা	HCK1411672 ফটো উপলব্ধ	909 নাম : দিলিপ কিস্কু পিতাৰ নাম: জয়কুমাৰ কিস্কু ঘৰ নং : ৭৯ বয়স : 40 লিঙ্গ : পুৰুষ	HCK1411683 ফটো উপলব্ধ
910 নাম : খুষ্টিনা কিস্কু পিতাৰ নাম: জয়কুমাৰ কিস্কু ঘৰ নং : ৭৯ বয়স : 38 লিঙ্গ : মহিলা	HCK1411694 ফটো উপলব্ধ	911 নাম : মৰ্জিনা কিস্কু পিতাৰ নাম: জয়কুমাৰ কিস্কু ঘৰ নং : ৭৯ বয়স : 35 লিঙ্গ : মহিলা	HCK1408317 ফটো উপলব্ধ	912 নাম : জসীনতা হেমব্ৰম স্বামীৰ নাম: দিলিপ কিস্কু ঘৰ নং : 79 বয়স : 26 লিঙ্গ : মহিলা	PVJ0136382 ফটো উপলব্ধ



913 নাম : সুখী হেমব্রম স্বামীৰ নাম: কান চৰেন ঘৰ নং : ৮৩ বয়স : 80 লিঙ্গ : মহিলা	HCK1411741 ফটো উপলব্ধ	E 914 নাম : স্তিফান হেমব্রম পিতাৰ নাম: মনুবেল হেমব্রম ঘৰ নং : ৮৩ বয়স : 62 লিঙ্গ : পুৰুষ	HCK1411707 ফটো উপলব্ধ	915 নাম : মাৰিয়াম চৰেন স্বামীৰ নাম: স্তিফান হেমব্রম ঘৰ নং : ৮৩ বয়স : 57 লিঙ্গ : মহিলা	HCK1411718 ফটো উপলব্ধ
916 নাম : বাৰ্জোন চৰেন পিতাৰ নাম: কান চৰেন ঘৰ নং : ৮৩ বয়স : 55 লিঙ্গ : পুৰুষ	HCK1411752 ফটো উপলব্ধ	917 নাম : কুসুম কিস্কু স্বামীৰ নাম: বৰ্জোন কিস্কু ঘৰ নং : ৮৩ বয়স : 54 লিঙ্গ : মহিলা	HCK0250191 ফটো উপলব্ধ	918 নাম : চেমফাই হেমব্রম পিতাৰ নাম: স্তিফান হেমব্রম ঘৰ নং : ৮৩ বয়স : 39 লিঙ্গ : পুৰুষ	HCK1411729 ফটো উপলব্ধ
919 নাম : জেমছ হেমব্রম পিতাৰ নাম: স্তিফান হেমব্রম ঘৰ নং : ৮৩ বয়স : 27 লিঙ্গ : পুৰুষ	HCK0313916 ফটো উপলব্ধ	920 নাম : মঞ্জিলাল কিস্কু পিতাৰ নাম: জেটা কিস্কু ঘৰ নং : ৮৫ বয়স : 69 লিঙ্গ : পুৰুষ	HCK1411763 ফটো উপলব্ধ	921 নাম : হেলেনা চৰেন স্বামীৰ নাম: মনজিলাল কিস্কু ঘৰ নং : ৮৫ বয়স : 67 লিঙ্গ : মহিলা	HCK1411774 ফটো উপলব্ধ
922 নাম : প্ৰদীপ কিস্কু পিতাৰ নাম: মনজিলাল কিস্কু ঘৰ নং : ৮৫ বয়স : 45 লিঙ্গ : পুৰুষ	HCK1411785 ফটো উপলব্ধ	923 নাম : বৰ্বাট কিস্কু পিতাৰ নাম: মনজিলাল কিস্কু ঘৰ নং : ৮৫ বয়স : 31 লিঙ্গ : পুৰুষ	HCK0315028 ফটো উপলব্ধ	924 নাম : সুমিত্ৰা মুৰ্মু স্বামীৰ নাম: প্ৰদীপ কিস্কু ঘৰ নং : 85 বয়স : 29 লিঙ্গ : মহিলা	HCK5576772 ফটো উপলব্ধ
925 নাম : বালে বাস্কে স্বামীৰ নাম: খদু কিস্কু ঘৰ নং : ৮৬ বয়স : 66 লিঙ্গ : মহিলা	HCK1412459 ফটো উপলব্ধ	926 নাম : শিব হেমব্রম পিতাৰ নাম: চাৰিল হেমব্রম ঘৰ নং : ৮৬ বয়স : 56 লিঙ্গ : পুৰুষ	HCK1411796 ফটো উপলব্ধ	927 নাম : দুলাহান কিস্কু স্বামীৰ নাম: শিব হেমব্রম ঘৰ নং : ৮৬ বয়স : 54 লিঙ্গ : মহিলা	HCK1411809 ফটো উপলব্ধ
928 নাম : শ্যামল হেমব্রম পিতাৰ নাম: শিব হেমব্রম ঘৰ নং : ৮৬ বয়স : 23 লিঙ্গ : পুৰুষ	HCK0389908 ফটো উপলব্ধ	929 নাম : বাসন্তী এস চৰেন পিতাৰ নাম: জোহোন চৰেন ঘৰ নং : ৮৭ বয়স : 25 লিঙ্গ : মহিলা	HCK0566513 ফটো উপলব্ধ	930 নাম : চুমী মুৰ্মু স্বামীৰ নাম: মৌনচি হাচদা ঘৰ নং : ৮৮ বয়স : 69 লিঙ্গ : মহিলা	HCK1411843 ফটো উপলব্ধ
931 নাম : বসন হাজদা পিতাৰ নাম: মুষ্টি হাজদা ঘৰ নং : ৮৮ বয়স : 39 লিঙ্গ : পুৰুষ	HCK1411854 ফটো উপলব্ধ	932 নাম : বাহামনি কিস্কু স্বামীৰ নাম: বৃশন হাঁসদা ঘৰ নং : ৮৮ বয়স : 32 লিঙ্গ : মহিলা	HCK0250175 ফটো উপলব্ধ	933 নাম : বৃদ হাঁসদা পিতাৰ নাম: মুষ্টি হাঁসদা ঘৰ নং : ৮৮ বয়স : 27 লিঙ্গ : পুৰুষ	HCK0251231 ফটো উপলব্ধ
934 নাম : কান্দন মুৰ্মু পিতাৰ নাম: ফৈ খৌৰ মুৰ্মু ঘৰ নং : ৯০ বয়স : 52 লিঙ্গ : পুৰুষ	HCK1411887 ফটো উপলব্ধ	935 নাম : মাইনো টুডু স্বামীৰ নাম: কান্দন মুৰ্মু ঘৰ নং : ৯০ বয়স : 48 লিঙ্গ : মহিলা	HCK1411898 ফটো উপলব্ধ	936 নাম : চাতুৰ হাচদা পিতাৰ নাম: কান্দন হাচদা ঘৰ নং : ৯১ বয়স : 50 লিঙ্গ : পুৰুষ	HCK1411934 ফটো উপলব্ধ
937 নাম : তালামায় হেমব্রম স্বামীৰ নাম: চাতুৰ হাচদা ঘৰ নং : ৯১ বয়স : 48 লিঙ্গ : মহিলা	HCK1411945 ফটো উপলব্ধ	938 নাম : বাম হাজদা পিতাৰ নাম: লক্ষ্মী হাজদা ঘৰ নং : ৯১ বয়স : 42 লিঙ্গ : পুৰুষ	HCK1411967 ফটো উপলব্ধ	939 নাম : সুৰজ মনি টুডু স্বামীৰ নাম: বাম হাচদা ঘৰ নং : ৯১ বয়স : 39 লিঙ্গ : মহিলা	HCK0250225 ফটো উপলব্ধ
940 নাম : কান্দন হাঁসদা পিতাৰ নাম: ছতুৰ হাঁসদা ঘৰ নং : ৯১ বয়স : 30 লিঙ্গ : পুৰুষ	HCK0251355 ফটো উপলব্ধ	941 নাম : সুকুৰ মনি মাৰদী স্বামীৰ নাম: কালডন হাঁসদা ঘৰ নং : ৯১ বয়স : 30 লিঙ্গ : মহিলা	HCK0249995 ফটো উপলব্ধ		



942 নাম : চহেন বড়ো পিতাৰ নাম : কৰেন বড়ো ঘৰ নং : 89 বয়স : 50 লিঙ্গ : পুৰুষ	HCK1422997 ফটো উপলব্ধ	943 নাম : ছাৰতী বড়ো স্বামীৰ নাম : চহেন বড়ো ঘৰ নং : 89 বয়স : 47 লিঙ্গ : মহিলা	HCK1423003 ফটো উপলব্ধ	944 নাম : সৌমখৌৰ বড়ো পিতাৰ নাম : চহেন বড়ো ঘৰ নং : 89 বয়স : 32 লিঙ্গ : পুৰুষ	HCK0316281 ফটো উপলব্ধ
945 নাম : বীনা বড়ো পিতাৰ নাম : সহেন বড়ো ঘৰ নং : 89 বয়স : 30 লিঙ্গ : মহিলা	HCK0315580 ফটো উপলব্ধ	946 নাম : কামেশ্বৰ মোছাহাৰী পিতাৰ নাম : বাম প্ৰসাদ মোছাহাৰী ঘৰ নং : 84 বয়স : 54 লিঙ্গ : পুৰুষ	HCK1423025 ফটো উপলব্ধ	947 নাম : বুধবাৰী মোছাহাৰী স্বামীৰ নাম : কামেশ্বৰ মোছাহাৰী ঘৰ নং : 84 বয়স : 48 লিঙ্গ : মহিলা	HCK1423036 ফটো উপলব্ধ
948 নাম : অনজাল মোছাহাৰী পিতাৰ নাম : কামেশ্বৰ মোছাহাৰী ঘৰ নং : 84 বয়স : 33 লিঙ্গ : পুৰুষ	HCK0316034 ফটো উপলব্ধ	949 নাম : ৰোহিত মোছাহাৰী পিতাৰ নাম : কামেশ্বৰ মোছাহাৰী ঘৰ নং : 84 বয়স : 31 লিঙ্গ : পুৰুষ	HCK0315374 ফটো উপলব্ধ	950 নাম : ৰূপালী বড়ো স্বামীৰ নাম : অনজাল মোছাহাৰী ঘৰ নং : 48 বয়স : 25 লিঙ্গ : মহিলা	PVJ0100305 ফটো উপলব্ধ
951 নাম : চুশিল বসুমতাৰী পিতাৰ নাম : ৰমীকান্ত বসুমতাৰী ঘৰ নং : 82 বয়স : 61 লিঙ্গ : পুৰুষ	HCK1423069 ফটো উপলব্ধ	952 নাম : পাৰ্বতী বসুমতাৰী স্বামীৰ নাম : সুশীল বসুমতাৰী ঘৰ নং : 82 বয়স : 58 লিঙ্গ : মহিলা	HCK1423070 ফটো উপলব্ধ	953 নাম : বিজু বসুমতাৰী পিতাৰ নাম : চুশিল বসুমতাৰী ঘৰ নং : 82 বয়স : 37 লিঙ্গ : পুৰুষ	HCK1423105 ফটো উপলব্ধ
954 নাম : জোঁসাৰ বসুমতাৰী পিতাৰ নাম : চুশীল বসুমতাৰী ঘৰ নং : 82 বয়স : 35 লিঙ্গ : পুৰুষ	HCK1423092 ফটো উপলব্ধ	955 নাম : শচীন বসুমতাৰী পিতাৰ নাম : ৰমীকান্ত বসুমতাৰী ঘৰ নং : 50 বয়স : 50 লিঙ্গ : পুৰুষ	HCK1423138 ফটো উপলব্ধ	956 নাম : মঞ্জু বসুমতাৰী স্বামীৰ নাম : চুৰেশ বসুমতাৰী ঘৰ নং : 50 বয়স : 43 লিঙ্গ : মহিলা	HCK1423150 ফটো উপলব্ধ
957 নাম : চন্দ্ৰকলা বসুমতাৰী স্বামীৰ নাম : শচীন বসুমতাৰী ঘৰ নং : 50 বয়স : 41 লিঙ্গ : মহিলা	HCK1423194 ফটো উপলব্ধ	958 নাম : নীতা বসুমতাৰী পিতাৰ নাম : সুৰেশ বসুমতাৰী ঘৰ নং : 50 বয়স : 29 লিঙ্গ : মহিলা	HCK0290320 ফটো উপলব্ধ	959 নাম : পূজা বসুমতাৰী পিতাৰ নাম : সুৰেশ বসুমতাৰী ঘৰ নং : 50 বয়স : 22 লিঙ্গ : মহিলা	HCK5551791 ফটো উপলব্ধ
960 নাম : বালিৰাম হাজোৱাৰী পিতাৰ নাম : সুৰেন্দ্ৰ হাজোৱাৰী ঘৰ নং : 52 বয়স : 62 লিঙ্গ : পুৰুষ	HCK1423207 ফটো উপলব্ধ	961 নাম : অনাৰী হাজোৱাৰী স্বামীৰ নাম : বালিৰাম হাজোৱাৰী ঘৰ নং : 52 বয়স : 59 লিঙ্গ : মহিলা	HCK1423218 ফটো উপলব্ধ	962 নাম : ভাবিৰাম হাজোৱাৰী পিতাৰ নাম : বালিৰাম হাজোৱাৰী ঘৰ নং : 52 বয়স : 39 লিঙ্গ : পুৰুষ	HCK1423229 ফটো উপলব্ধ
# 963 নাম : লক্ষণ হাজোৱাৰী পিতাৰ নাম : বালিৰাম হাজোৱাৰী ঘৰ নং : 52 বয়স : 36 লিঙ্গ : পুৰুষ	HCK0278127 ফটো উপলব্ধ	964 নাম : শৰ্মিলা হাজোৱাৰী স্বামীৰ নাম : লক্ষণ হাজোৱাৰী ঘৰ নং : 52 বয়স : 33 লিঙ্গ : মহিলা	HCK0278226 ফটো উপলব্ধ	965 নাম : ভাইগোশী হাজোৱাৰী স্বামীৰ নাম : ভাবিৰাম হাজোৱাৰী ঘৰ নং : 52 বয়স : 26 লিঙ্গ : মহিলা	HCK5615307 ফটো উপলব্ধ
966 নাম : হৰেন হাজোৱাৰী পিতাৰ নাম : সুৰেন্দ্ৰ হাজোৱাৰী ঘৰ নং : 52 বয়স : 50 লিঙ্গ : পুৰুষ	HCK1423230 ফটো উপলব্ধ	967 নাম : বিজুৰী হাজোৱাৰী স্বামীৰ নাম : হৰেন হাজোৱাৰী ঘৰ নং : 52 বয়স : 47 লিঙ্গ : মহিলা	HCK1423241 ফটো উপলব্ধ	968 নাম : অমৰিত হাজোৱাৰী পিতাৰ নাম : হৰেন হাজোৱাৰী ঘৰ নং : 52 বয়স : 28 লিঙ্গ : পুৰুষ	HCK0316133 ফটো উপলব্ধ
969 নাম : দাহাল হাজোৱাৰী পিতাৰ নাম : হৰেন হাজোৱাৰী ঘৰ নং : 52 বয়স : 24 লিঙ্গ : পুৰুষ	HCK0576108 ফটো উপলব্ধ	970 নাম : গুলেন্দ্ৰ হাজোৱাৰী পিতাৰ নাম : সুৰেন্দ্ৰ হাজোৱাৰী ঘৰ নং : 52 বয়স : 70 লিঙ্গ : পুৰুষ	HCK1423252 ফটো উপলব্ধ	971 নাম : দণ্ডী হাজোৱাৰী স্বামীৰ নাম : গুলেন্দ্ৰ হাজোৱাৰী ঘৰ নং : 52 বয়স : 67 লিঙ্গ : মহিলা	HCK1423263 ফটো উপলব্ধ



972 নাম : বিনেন্দ্র হাজোৱাৰী পিতাৰ নাম: গুলেন্দ্র হাজোৱাৰী ঘৰ নং : ৫৩ বয়স : 48 লিঙ্গ : পুৰুষ	HCK1423274 ফটো উপলব্ধ	973 নাম : বিজেন্দ্র হাজোৱাৰী পিতাৰ নাম: গুলেন্দ্র হাজোৱাৰী ঘৰ নং : ৫৩ বয়স : 44 লিঙ্গ : পুৰুষ	HCK1423296 ফটো উপলব্ধ	974 নাম : ৰাখি হাজোৱাৰী স্বামীৰ নাম: বিনেন্দ্র হাজোৱাৰী ঘৰ নং : ৫৩ বয়স : 42 লিঙ্গ : মহিলা	HCK1423285 ফটো উপলব্ধ
975 নাম : প্রভা হাজোৱাৰী স্বামীৰ নাম: বিজেন্দ্র হাজোৱাৰী ঘৰ নং : ৫৩ বয়স : 40 লিঙ্গ : মহিলা	HCK1423309 ফটো উপলব্ধ	976 নাম : মণিকা হাজোৱাৰী পিতাৰ নাম: বিজেন্দ্র হাজোৱাৰী ঘৰ নং : ৫৩ বয়স : 26 লিঙ্গ : মহিলা	PVJ0025718 ফটো উপলব্ধ	977 নাম : কুলদীপ হেজুৱাৰী পিতাৰ নাম: বিনেন্দ্র হাজোৱাৰী ঘৰ নং : ৫৩ বয়স : 24 লিঙ্গ : পুৰুষ	HCK0537746 ফটো উপলব্ধ
978 নাম : নিজোৱা হাজোৱাৰী পিতাৰ নাম: বিজেন্দ্র হাজোৱাৰী ঘৰ নং : ৫৩ বয়স : 22 লিঙ্গ : মহিলা	HCK1625961 ফটো উপলব্ধ	979 নাম : সোনিয়া হাজোৱাৰী পিতাৰ নাম: বিজেন্দ্র হাজোৱাৰী ঘৰ নং : ৫৩ বয়স : 20 লিঙ্গ : মহিলা	PVJ0069708 ফটো উপলব্ধ	980 নাম : ভৱন দেব হাজোৱাৰী পিতাৰ নাম: বিনেন্দ্র হাজোৱাৰী ঘৰ নং : ৫৩ বয়স : 20 লিঙ্গ : পুৰুষ	PVJ0069716 ফটো উপলব্ধ
981 নাম : দিলো বড়ো পিতাৰ নাম: লেউন বড়ো ঘৰ নং : ৫৪ বয়স : 63 লিঙ্গ : পুৰুষ	HCK1423310 ফটো উপলব্ধ	982 নাম : ৰুবছী বড়ো স্বামীৰ নাম: দিলো বড়ো ঘৰ নং : ৫৪ বয়স : 59 লিঙ্গ : মহিলা	HCK1423321 ফটো উপলব্ধ	983 নাম : দেৰহাচাদ বড়ো পিতাৰ নাম: দিলো বড়ো ঘৰ নং : ৫৪ বয়স : 36 লিঙ্গ : পুৰুষ	HCK0282038 ফটো উপলব্ধ
984 নাম : গনেশ বড়ো পিতাৰ নাম: দিলো বড়ো ঘৰ নং : ৫৪ বয়স : 30 লিঙ্গ : পুৰুষ	HCK0282277 ফটো উপলব্ধ	985 নাম : সজিতা বড়ো স্বামীৰ নাম: দেৰহাচাদ বড়ো ঘৰ নং : ৫৪ বয়স : 29 লিঙ্গ : মহিলা	HCK0282376 ফটো উপলব্ধ	986 নাম : বৈসু মৈ ব্ৰহ্ম স্বামীৰ নাম: গনেশ বড়ো ঘৰ নং : ৫৪ বয়স : 26 লিঙ্গ : মহিলা	HCK0554808 ফটো উপলব্ধ
987 নাম : মাইনাও বড়ো পিতাৰ নাম: দিলো বড়ো ঘৰ নং : ৫৪ বয়স : 23 লিঙ্গ : মহিলা	PVJ0023093 ফটো উপলব্ধ	988 নাম : বদণ মোছাহাৰী পিতাৰ নাম: লেউন মোছাহাৰী ঘৰ নং : ৫৫ বয়স : 57 লিঙ্গ : পুৰুষ	HCK1423343 ফটো উপলব্ধ	989 নাম : থিফ্রি মোছাহাৰী স্বামীৰ নাম: বুদাং মোছাহাৰী ঘৰ নং : ৫৫ বয়স : 51 লিঙ্গ : মহিলা	HCK1423354 ফটো উপলব্ধ
990 নাম : চমশ্ৰী বড়ো স্বামীৰ নাম: আংখেব বড়ো ঘৰ নং : ৫৫ বয়স : 46 লিঙ্গ : মহিলা	HCK1423387 ফটো উপলব্ধ	991 নাম : আংখেব বড়ো পিতাৰ নাম: লেউন বড়ো ঘৰ নং : ৫৫ বয়স : 44 লিঙ্গ : পুৰুষ	HCK1423365 ফটো উপলব্ধ	992 নাম : বিলাত বড়ো পিতাৰ নাম: বুদাং বড়ো ঘৰ নং : ৫৫ বয়স : 32 লিঙ্গ : পুৰুষ	HCK0315283 ফটো উপলব্ধ
993 নাম : ৰোজ নাৰ্জাৰী স্বামীৰ নাম: সোমবাৰ বড়ো ঘৰ নং : ৫৫ বয়স : 29 লিঙ্গ : মহিলা	HCK0555631 ফটো উপলব্ধ	994 নাম : সোমবাৰ বড়ো পিতাৰ নাম: বুদাং বড়ো ঘৰ নং : ৫৫ বয়স : 29 লিঙ্গ : পুৰুষ	HCK0374736 ফটো উপলব্ধ	995 নাম : জুলি বড়ো স্বামীৰ নাম: বিলাত বড়ো ঘৰ নং : ৫৫ বয়স : 28 লিঙ্গ : মহিলা	HCK0316190 ফটো উপলব্ধ
996 নাম : ফাগুনি বড়ো পিতাৰ নাম: বুদাং বড়ো ঘৰ নং : ৫৫ বয়স : 25 লিঙ্গ : মহিলা	HCK0175323 ফটো উপলব্ধ	997 নাম : জাথি বড়ো পিতাৰ নাম: লেউন বড়ো ঘৰ নং : ৫৬ বয়স : 50 লিঙ্গ : পুৰুষ	HCK1423398 ফটো উপলব্ধ	998 নাম : ইলি বড়ো স্বামীৰ নাম: জাথি বড়ো ঘৰ নং : ৫৬ বয়স : 46 লিঙ্গ : মহিলা	HCK1423401 ফটো উপলব্ধ
999 নাম : বিলকা বড়ো পিতাৰ নাম: জাতি বড়ো ঘৰ নং : ৫৬ বয়স : 28 লিঙ্গ : মহিলা	HCK0316141 ফটো উপলব্ধ	1000 নাম : খোঁৰামদাও বড়ো পিতাৰ নাম: জাতি বড়ো ঘৰ নং : ৫৬ বয়স : 28 লিঙ্গ : পুৰুষ	HCK0316364 ফটো উপলব্ধ	1001 নাম : গংগা দেৱী বড়ো পিতাৰ নাম: জাতি বড়ো ঘৰ নং : ৫৬ বয়স : 22 লিঙ্গ : মহিলা	PVJ0021121 ফটো উপলব্ধ



1002 নাম : খেফা বড়ো পিতাৰ নাম: খাস্তা বড়ো ঘৰ নং : ৫৮ বয়স : 73 লিঙ্গ : পুৰুষ	HCK1423412 ফটো উপলব্ধ	1003 নাম : দৰ্লে বড়ো স্বামীৰ নাম: বিজয় বড়ো ঘৰ নং : ৫৮ বয়স : 66 লিঙ্গ : মহিলা	HCK1423423 ফটো উপলব্ধ	1004 নাম : দৈলাং বড়ো পিতাৰ নাম: কান্ত বড়ো ঘৰ নং : ৫৮ বয়স : 45 লিঙ্গ : পুৰুষ	HCK1423434 ফটো উপলব্ধ
1005 নাম : বমিলা বড়ো স্বামীৰ নাম: দৈলাং বড়ো ঘৰ নং : ৫৮ বয়স : 42 লিঙ্গ : মহিলা	HCK1423445 ফটো উপলব্ধ	1006 নাম : সুনীল বড়ো পিতাৰ নাম: বিজয় বড়ো ঘৰ নং : ৫৮ বয়স : 42 লিঙ্গ : পুৰুষ	HCK1423456 ফটো উপলব্ধ	1007 নাম : খুন্তী বড়ো স্বামীৰ নাম: চুনিল বড়ো ঘৰ নং : ৫৮ বয়স : 36 লিঙ্গ : মহিলা	HCK0175414 ফটো উপলব্ধ
1008 নাম : সামান বড়ো পিতাৰ নাম: বিজয় বড়ো ঘৰ নং : ৫৮ বয়স : 36 লিঙ্গ : পুৰুষ	HCK1423478 ফটো উপলব্ধ	1009 নাম : সুলেখা বড়ো স্বামীৰ নাম: সামান বড়ো ঘৰ নং : ৫৮ বয়স : 34 লিঙ্গ : মহিলা	HCK1580117 ফটো উপলব্ধ	1010 নাম : সোনামতি বড়ো পিতাৰ নাম: দৈলাং বড়ো ঘৰ নং : ৫৮ বয়স : 20 লিঙ্গ : মহিলা	PVJ0023028 ফটো উপলব্ধ
1011 নাম : ববিন্দ্র হাজোৱাৰী পিতাৰ নাম: বনেশ্বৰ হাজোৱাৰী ঘৰ নং : ৫৯ বয়স : 70 লিঙ্গ : পুৰুষ	HCK1423489 ফটো উপলব্ধ	1012 নাম : পাৰ্বতী হাজোৱাৰী স্বামীৰ নাম: ববিন্দ্র হাজোৱাৰী ঘৰ নং : ৫৯ বয়স : 67 লিঙ্গ : মহিলা	HCK1423490 ফটো উপলব্ধ	1013 নাম : সভাৰাম হাজোৱাৰী পিতাৰ নাম: ববিন্দ্র হাজোৱাৰী ঘৰ নং : ৫৯ বয়স : 48 লিঙ্গ : পুৰুষ	HCK1423503 ফটো উপলব্ধ
1014 নাম : শান্তিৰাম হাজোৱাৰী পিতাৰ নাম: ববিন্দ্র হাজোৱাৰী ঘৰ নং : ৫৯ বয়স : 45 লিঙ্গ : পুৰুষ	HCK1423514 ফটো উপলব্ধ	1015 নাম : তিলেব হাজোৱাৰী স্বামীৰ নাম: সভাৰাম হাজোৱাৰী ঘৰ নং : ৫৯ বয়স : 39 লিঙ্গ : মহিলা	HCK1423525 ফটো উপলব্ধ	1016 নাম : উৰ্মিলা হাজোৱাৰী স্বামীৰ নাম: শান্তি ৰাম হাজোৱাৰী ঘৰ নং : ৫৯ বয়স : 32 লিঙ্গ : মহিলা	HCK0175315 ফটো উপলব্ধ
1017 নাম : হৰিষ কুমাৰ হজোআৰী পিতাৰ নাম: মধুৰম হজোআৰী ঘৰ নং : 59 বয়স : 25 লিঙ্গ : পুৰুষ	HCK0623058 ফটো উপলব্ধ	1018 নাম : পূজাৰাগি বসুমতাৰী স্বামীৰ নাম: হৰিষ কুমাৰ হাজোৱাৰী ঘৰ নং : 59 বয়স : 24 লিঙ্গ : মহিলা	PVJ0111393 ফটো উপলব্ধ	1019 নাম : বাৰেন্দ্র মোছাহাৰী পিতাৰ নাম: বাৰেন্দ্র মোছাহাৰী ঘৰ নং : ৬২ বয়স : 68 লিঙ্গ : পুৰুষ	HCK1423558 ফটো উপলব্ধ
1020 নাম : অনিমা মোছাহাৰী স্বামীৰ নাম: বাৰেন্দ্র মোছাহাৰী ঘৰ নং : ৬২ বয়স : 62 লিঙ্গ : মহিলা	HCK1423569 ফটো উপলব্ধ	1021 নাম : নিপুৰন মোছাহাৰী পিতাৰ নাম: বাৰেন্দ্র মোছাহাৰী ঘৰ নং : ৬২ বয়স : 42 লিঙ্গ : পুৰুষ	HCK1423570 ফটো উপলব্ধ	1022 নাম : দ্বিম জংগিলা মচাহাৰী পিতাৰ নাম: বাৰেন্দ্র মোছাহাৰী ঘৰ নং : ৬২ বয়স : 35 লিঙ্গ : পুৰুষ	HCK1423592 ফটো উপলব্ধ
1023 নাম : বিংগুছা মোছাহাৰী পিতাৰ নাম: বাৰেন্দ্র মোছাহাৰী ঘৰ নং : ৬২ বয়স : 31 লিঙ্গ : পুৰুষ	HCK1424244 ফটো উপলব্ধ	1024 নাম : মিন্দিলু বসুমতাৰী স্বামীৰ নাম: দিৱমু জংগিলা মোছাহাৰী ঘৰ নং : ৬২ বয়স : 31 লিঙ্গ : মহিলা	HCK1583095 ফটো উপলব্ধ	1025 নাম : ললিত মোছাহাৰী পিতাৰ নাম: ফন্তা মোছাহাৰী ঘৰ নং : ৬৩ বয়স : 69 লিঙ্গ : পুৰুষ	HCK1423605 ফটো উপলব্ধ
1026 নাম : ছাওনী মোছাহাৰী স্বামীৰ নাম: ললিত মোছাহাৰী ঘৰ নং : ৬৩ বয়স : 63 লিঙ্গ : মহিলা	HCK1423616 ফটো উপলব্ধ	1027 নাম : মুখেশ মোছাহাৰী পিতাৰ নাম: ললিত মোছাহাৰী ঘৰ নং : ৬৩ বয়স : 42 লিঙ্গ : পুৰুষ	HCK1423627 ফটো উপলব্ধ	1028 নাম : অমৰ মোছাহাৰী পিতাৰ নাম: ললিত মোছাহাৰী ঘৰ নং : ৬৩ বয়স : 38 লিঙ্গ : পুৰুষ	HCK1423649 ফটো উপলব্ধ
1029 নাম : জাৰৌ মোছাহাৰী স্বামীৰ নাম: মুখেশ মোছাহাৰী ঘৰ নং : ৬৩ বয়স : 32 লিঙ্গ : মহিলা	HCK0131227 ফটো উপলব্ধ	1030 নাম : কালিচৰন মোছাহাৰী পিতাৰ নাম: ফন্তা মোছাহাৰী ঘৰ নং : ৬৪ বয়স : 54 লিঙ্গ : পুৰুষ	HCK1423650 ফটো উপলব্ধ	1031 নাম : নয়ালী মোছাহাৰী স্বামীৰ নাম: কালিচৰন মোছাহাৰী ঘৰ নং : ৬৪ বয়স : 50 লিঙ্গ : মহিলা	HCK1423661 ফটো উপলব্ধ



1032 নাম : লক্ষ্মী মচাহাৰী পিতাৰ নাম: কালিচৰন মোছাহাৰী ঘৰ নং : ৬৪ বয়স : 32 লিঙ্গ : পুৰুষ	HCK1544270 ফটো উপলব্ধ	1033 নাম : সৌমশ্ৰী মোছাহাৰী পিতাৰ নাম: কালিচৰন মোছাহাৰী ঘৰ নং : ৬৪ বয়স : 26 লিঙ্গ : মহিলা	HCK0588996 ফটো উপলব্ধ	1034 নাম : ইছা পণ্টাৰাম মোছাহাৰী পিতাৰ নাম: ফস্তা মোছাহাৰী ঘৰ নং : ৬৫ বয়স : 39 লিঙ্গ : মহিলা	HCK1423718 ফটো উপলব্ধ
1035 নাম : বাবুল মোছাহাৰী পিতাৰ নাম: ফস্তা মোছাহাৰী ঘৰ নং : ৬৫ বয়স : 38 লিঙ্গ : পুৰুষ	HCK1423729 ফটো উপলব্ধ	1036 নাম : ফুৰেন মোছাহাৰী পিতাৰ নাম: ফস্তা মোছাহাৰী ঘৰ নং : ৬৬ বয়স : 63 লিঙ্গ : পুৰুষ	HCK1423730 ফটো উপলব্ধ	1037 নাম : অনিল বসুমতাৰী পিতাৰ নাম: ফুলেশ্বৰ বসুমতাৰী ঘৰ নং : ৬৭ বয়স : 50 লিঙ্গ : পুৰুষ	HCK1423774 ফটো উপলব্ধ
1038 নাম : ববিন বসুমতাৰী পিতাৰ নাম: ফুলেশ্বৰ বসুমতাৰী ঘৰ নং : ৬৭ বয়স : 47 লিঙ্গ : পুৰুষ	HCK1423796 ফটো উপলব্ধ	1039 নাম : খুনলে বসুমতাৰী স্বামীৰ নাম: অনিল বসুমতাৰী ঘৰ নং : ৬৭ বয়স : 46 লিঙ্গ : মহিলা	HCK1423785 ফটো উপলব্ধ	1040 নাম : গকুল বসুমতাৰী পিতাৰ নাম: ফুলেশ্বৰ বসুমতাৰী ঘৰ নং : ৬৭ বয়স : 45 লিঙ্গ : পুৰুষ	HCK1423809 ফটো উপলব্ধ
1041 নাম : ইন্দিৰা বসুমতাৰী স্বামীৰ নাম: ববিন বসুমতাৰী ঘৰ নং : ৬৭ বয়স : 42 লিঙ্গ : মহিলা	HCK1423843 ফটো উপলব্ধ	1042 নাম : গোপাল বসুমতাৰী পিতাৰ নাম: ফুলেশ্বৰ বসুমতাৰী ঘৰ নং : ৬৭ বয়স : 41 লিঙ্গ : পুৰুষ	HCK1423821 ফটো উপলব্ধ	1043 নাম : জগতি বসুমতাৰী স্বামীৰ নাম: গকুল বসুমতাৰী ঘৰ নং : ৬৭ বয়স : 41 লিঙ্গ : মহিলা	HCK0288464 ফটো উপলব্ধ
1044 নাম : বিজিতগৌৰা বসুমতাৰী পিতাৰ নাম: ফুলেশ্বৰ বসুমতাৰী ঘৰ নং : ৬৭ বয়স : 39 লিঙ্গ : পুৰুষ	HCK1423832 ফটো উপলব্ধ	1045 নাম : নিৰজ বসুমতাৰী স্বামীৰ নাম: গোপাল বসুমতাৰী ঘৰ নং : ৬৭ বয়স : 37 লিঙ্গ : মহিলা	HCK1612134 ফটো উপলব্ধ	1046 নাম : অম্বিকা বসুমতাৰী স্বামীৰ নাম: বিজিত বসুমতাৰী ঘৰ নং : 67 বয়স : 29 লিঙ্গ : মহিলা	HCK5582333 ফটো উপলব্ধ
1047 নাম : ৰশ্মি বসুমতাৰী পিতাৰ নাম: অনিল বসুমতাৰী ঘৰ নং : ৬৭ বয়স : 28 লিঙ্গ : মহিলা	HCK0290270 ফটো উপলব্ধ	1048 নাম : স্মিত বসুমতাৰী পিতাৰ নাম: অনিল বসুমতাৰী ঘৰ নং : ৬৭ ক বয়স : 24 লিঙ্গ : পুৰুষ	HCK0479121 ফটো উপলব্ধ	1049 নাম : ৰুমা কৰ বসুমতাৰী স্বামীৰ নাম: মেঘৰীজ বসুমতাৰী ঘৰ নং : ৬৮ বয়স : 43 লিঙ্গ : মহিলা	HCK0315192 ফটো উপলব্ধ
1050 নাম : বিনাশ বসুমতাৰী পিতাৰ নাম: দৰ্দাৰাম বসুমতাৰী ঘৰ নং : ৬৮ বয়স : 43 লিঙ্গ : পুৰুষ	HCK1423865 ফটো উপলব্ধ	1051 নাম : মীনা বসুমতাৰী স্বামীৰ নাম: বিনাশ বসুমতাৰী ঘৰ নং : ৬৮ বয়স : 40 লিঙ্গ : মহিলা	HCK1423876 ফটো উপলব্ধ	1052 নাম : মেগ্ৰাছ বসুমতাৰী পিতাৰ নাম: দৰ্দাৰাম বসুমতাৰী ঘৰ নং : ৬৮ বয়স : 40 লিঙ্গ : পুৰুষ	HCK1423887 ফটো উপলব্ধ
1053 নাম : দ্বিঠন বসুমতাৰী পিতাৰ নাম: বিনাশ বসুমতাৰী ঘৰ নং : ৬৮ বয়স : 26 লিঙ্গ : পুৰুষ	HCK0560581 ফটো উপলব্ধ	1054 নাম : মিথিংগা বসুমতাৰী পিতাৰ নাম: বিনাশ বসুমতাৰী ঘৰ নং : 68 বয়স : 19 লিঙ্গ : পুৰুষ	PVJ0108977 ফটো উপলব্ধ	1055 নাম : জলেশ্বৰ মোছাহাৰী পিতাৰ নাম: বাবুৰাম মোছাহাৰী ঘৰ নং : ৬৯ বয়স : 70 লিঙ্গ : পুৰুষ	HCK1423898 ফটো উপলব্ধ
1056 নাম : বিনো মোছাহাৰী স্বামীৰ নাম: জলেশ্বৰ মোছাহাৰী ঘৰ নং : ৬৯ বয়স : 66 লিঙ্গ : মহিলা	HCK1423901 ফটো উপলব্ধ	1057 নাম : খোন্সৈগুৰা মোছাহাৰী পিতাৰ নাম: বাবুৰাম মোছাহাৰী ঘৰ নং : ৬৯ বয়স : 51 লিঙ্গ : পুৰুষ	HCK1423912 ফটো উপলব্ধ	1058 নাম : মিনতি মোছাহাৰী স্বামীৰ নাম: খনছাইগৌৰা মোছাহাৰী ঘৰ নং : ৬৯ বয়স : 47 লিঙ্গ : মহিলা	HCK1423923 ফটো উপলব্ধ
1059 নাম : খনেশ্বৰ মোছাহাৰী পিতাৰ নাম: জলেশ্বৰ মোছাহাৰী ঘৰ নং : ৬৯ বয়স : 46 লিঙ্গ : পুৰুষ	HCK1423934 ফটো উপলব্ধ	1060 নাম : চমৰ মোছাহাৰী পিতাৰ নাম: জলেশ্বৰ মোছাহাৰী ঘৰ নং : ৬৯ বয়স : 44 লিঙ্গ : পুৰুষ	HCK1423956 ফটো উপলব্ধ	1061 নাম : অশ্বিনী মোছাহাৰী পিতাৰ নাম: জলেশ্বৰ মোছাহাৰী ঘৰ নং : ৬৯ বয়স : 42 লিঙ্গ : পুৰুষ	HCK1423967 ফটো উপলব্ধ



1062	HCK1423989
নাম : স্নাতা মোছাহাৰী স্বামীৰ নাম : চমৰ মোছাহাৰী ঘৰ নং : ৬৯ বয়স : 40 লিঙ্গ : মহিলা	ফটো উপলব্ধ

E 1063	HCK1423945
নাম : অৰুনা মোছাহাৰী স্বামীৰ নাম : কনেশ্বৰ মোছাহাৰী ঘৰ নং : ৬৯ বয়স : 40 লিঙ্গ : মহিলা	ফটো উপলব্ধ

1064	HCK0367029
নাম : দ্বিমতী মচাহাৰী পিতাৰ নাম : খানেশ্বৰ মচাহাৰী ঘৰ নং : ৬৯ বয়স : 23 লিঙ্গ : মহিলা	ফটো উপলব্ধ

1065	HCK1579101
নাম : হংক্ৰাইথা মোচাহাৰী পিতাৰ নাম : খোন্সৈগুৰা মোচাহাৰী ঘৰ নং : ৬৯ বয়স : 22 লিঙ্গ : পুৰুষ	ফটো উপলব্ধ

1066	PVJ0087130
নাম : দৈহঁ মসাহাৰি পিতাৰ নাম : খনেশ্বৰ মছাহাৰি ঘৰ নং : 69 বয়স : 21 লিঙ্গ : পুৰুষ	ফটো উপলব্ধ



1067	3	PVJ0149757	নাম : জোন্না বসুমতাৰী পিতাৰ নাম: ববিন বসুমতাৰী ঘৰ নং : 67 বয়স : 19 লিঙ্গ : মহিলা	ফটো উপলব্ধ	1068	2	PVJ0153353	নাম : জনাশ হাচদা পিতাৰ নাম: বুদ্রাই হাচদা ঘৰ নং : 51 বয়স : 18 লিঙ্গ : পুৰুষ	ফটো উপলব্ধ	1069	1	PVJ0153692	নাম : অনজু গয়াৰি পিতাৰ নাম: সযতেনদ্র গয়াৰি ঘৰ নং : 17 বয়স : 18 লিঙ্গ : মহিলা	ফটো উপলব্ধ
1070	2	PVJ0155028	নাম : সৰাশ্বতী চৰেন পিতাৰ নাম: চৰন চৰেন ঘৰ নং : 40 বয়স : 22 লিঙ্গ : মহিলা	ফটো উপলব্ধ	1071	2	PVJ0155093	নাম : ষ্টিফান ব্ৰেশা পিতাৰ নাম: পৌলুশ ব্ৰেশা ঘৰ নং : 75 বয়স : 20 লিঙ্গ : পুৰুষ	ফটো উপলব্ধ	1072	2	PVJ0155168	নাম : মংগল চৰেন পিতাৰ নাম: গপাল চৰেন ঘৰ নং : 40 বয়স : 18 লিঙ্গ : পুৰুষ	ফটো উপলব্ধ
1073	2	PVJ0155507	নাম : মালতি হেমব্ৰম পিতাৰ নাম: জয়ৰাম হেমব্ৰম ঘৰ নং : 48 বয়স : 24 লিঙ্গ : মহিলা	ফটো উপলব্ধ	1074	2	PVJ0155572	নাম : ফুলিনা হাসদা পিতাৰ নাম: মুনসী হাসদা ঘৰ নং : 51 বয়স : 18 লিঙ্গ : মহিলা	ফটো উপলব্ধ	1075	2	PVJ0156125	নাম : মালিন হেমব্ৰম পিতাৰ নাম: জয়ৰাম হেমব্ৰম ঘৰ নং : 48 বয়স : 23 লিঙ্গ : মহিলা	ফটো উপলব্ধ
1076	2	PVJ0156174	নাম : শিব হেমব্ৰম পিতাৰ নাম: জয়ৰাম হেমব্ৰম ঘৰ নং : 48 বয়স : 19 লিঙ্গ : পুৰুষ	ফটো উপলব্ধ	1077	2	PVJ0156653	নাম : হামিনসা ব্ৰহ্ম পিতাৰ নাম: দাখ্ৰাই ব্ৰহ্ম ঘৰ নং : 6ক বয়স : 19 লিঙ্গ : পুৰুষ	ফটো উপলব্ধ	1078	2	PVJ0159731	নাম : সুচিলা চৰেন স্বামীৰ নাম: বুদ্রাই হেমব্ৰম ঘৰ নং : 48 বয়স : 34 লিঙ্গ : মহিলা	ফটো উপলব্ধ
1079	2	PVJ0159764	নাম : জোহন কিক্কু পিতাৰ নাম: মুন্সী কিক্কু ঘৰ নং : 71 বয়স : 19 লিঙ্গ : পুৰুষ	ফটো উপলব্ধ	1080	2	PVJ0159772	নাম : বুবি হাচদা পিতাৰ নাম: লাল হাচদা ঘৰ নং : 47 বয়স : 18 লিঙ্গ : পুৰুষ	ফটো উপলব্ধ	1081	3	PVJ0174706	নাম : সনিয়া মহাহাৰী পিতাৰ নাম: সমোৰ মহাহাৰী ঘৰ নং : 69 বয়স : 19 লিঙ্গ : মহিলা	ফটো উপলব্ধ
1082	1	PVJ0185165	নাম : বিজিতা ব্ৰহ্ম পিতাৰ নাম: খালেনদ্র ব্ৰহ্ম ঘৰ নং : 1 বয়স : 18 লিঙ্গ : মহিলা	ফটো উপলব্ধ	1083	2	PVJ0185199	নাম : লখিৰাম হেমব্ৰম পিতাৰ নাম: কানু হেমব্ৰম ঘৰ নং : 48খ বয়স : 19 লিঙ্গ : পুৰুষ	ফটো উপলব্ধ	1084	2	PVJ0186361	নাম : দিপাংকৰ বড়ো পিতাৰ নাম: উপেন বড়ো ঘৰ নং : 65 বয়স : 18 লিঙ্গ : পুৰুষ	ফটো উপলব্ধ
1085	2	PVJ0187914	নাম : মনজু চৰেন স্বামীৰ নাম: জেকসন টুডু ঘৰ নং : 23 বয়স : 26 লিঙ্গ : মহিলা	ফটো উপলব্ধ	1086	2	PVJ0187955	নাম : মাইনো হেমব্ৰম স্বামীৰ নাম: বুদু হাসদা ঘৰ নং : 88 বয়স : 26 লিঙ্গ : মহিলা	ফটো উপলব্ধ	1087	1	PVJ0189209	নাম : জিউমা মসাহাৰি পিতাৰ নাম: বিজয় মসাহাৰি ঘৰ নং : 74 বয়স : 30 লিঙ্গ : মহিলা	ফটো উপলব্ধ
1088	2	PVJ0189274	নাম : চম্পামনি চৰেন পিতাৰ নাম: বিমল চৰেন ঘৰ নং : 43 বয়স : 18 লিঙ্গ : মহিলা	ফটো উপলব্ধ	1089	1	PVJ0189357	নাম : জনিলা বসুমতাৰী পিতাৰ নাম: অৰ্গী বসুমতাৰী ঘৰ নং : 86 বয়স : 23 লিঙ্গ : মহিলা	ফটো উপলব্ধ	1090	2	PVJ0189373	নাম : মিৰু মাৰ্ভি স্বামীৰ নাম: বাৰ্কা হেমব্ৰম ঘৰ নং : 48খ বয়স : 24 লিঙ্গ : মহিলা	ফটো উপলব্ধ
1091	1	PVJ0189415	নাম : সানসুমী নাৰ্জাৰি পিতাৰ নাম: নাসায়াম নাৰ্জাৰি ঘৰ নং : 29 বয়স : 18 লিঙ্গ : মহিলা	ফটো উপলব্ধ	1092	2	PVJ0191890	নাম : সনাৰাম চৰেন পিতাৰ নাম: অমপ চৰেন ঘৰ নং : 67 বয়স : 27 লিঙ্গ : পুৰুষ	ফটো উপলব্ধ					



1093	3	PVJ0192468
নাম : মনিতা বৰ' পিতাৰ নাম : আখ্ৰেব বৰ' ঘৰ নং : 55 বয়স : 20 লিঙ্গ : মহিলা		ফটো উপলব্ধ

1094	1	PVJ0198283
নাম : অনসাই নাজাৰি পিতাৰ নাম : দেৱবিন নাজাৰি ঘৰ নং : 27 বয়স : 18 লিঙ্গ : পুৰুষ		ফটো উপলব্ধ

1095	2	PVJ0200360
নাম : বাবৰাম মুৰ্ম পিতাৰ নাম : মঙ্গলী মুৰ্ম ঘৰ নং : 70 বয়স : 18 লিঙ্গ : পুৰুষ		ফটো উপলব্ধ

ভোটাৰৰ সাৰাংশ

A) ভোটাৰৰ সংখ্যা

	তালিকাৰ প্ৰকাৰ	তালিকাৰ চিনাক্তকৰণ	ভোটাৰৰ সংখ্যা							
			পুৰুষ	মহিলা	ওয় লিঙ্গ	মুঠ				
I	মূল তালিকা	মূল তালিকা	বিশেষ সংশোধন, 2026 চনৰ পূৰ্বৰ 2025 চনৰ মূল তালিকাৰ লগত থকা সংযোজন সমূহ একত্ৰিতকৰন কৰা তালিকা।				526	540	0	1066
II	যোগ তালিকা	পৰিপূৰক 1	বিশেষ সংক্ষিপ্ত সংশোধন, 2026				10	16	0	26
		পৰিপূৰক 2	অনবিচ্ছিন্ন সংশোধন 2026				2	1	0	3
		মুঠ					12	17	0	29
III	বিয়োজন তালিকা	পৰিপূৰক 1	বিশেষ সংক্ষিপ্ত সংশোধন, 2026				10	8	0	18
		পৰিপূৰক 2	অনবিচ্ছিন্ন সংশোধন 2026				0	0	0	0
		মুঠ					10	8	0	18
IV	লিংগ ক্ষেত্ৰত পৰিবৰ্তনৰ বাবে পাৰ্থক্য						0	0	0	0
এই সংশোধনৰ পিছত ভোটাৰ তালিকাত ভোটাৰৰ মুঠ সংখ্যা (I+II-III+IV)			528	549	0	1077				

B) শুধৰনীৰ সংখ্যা

তালিকাৰ প্ৰকাৰ	তালিকাৰ চিনাক্তকৰণ	শুধৰনীৰ সংখ্যা
পৰিপূৰক 1	বিশেষ সংক্ষিপ্ত সংশোধন, 2026	4
পৰিপূৰক 2	অনবিচ্ছিন্ন সংশোধন 2026	2
	মুঠ	6

নিৰ্বাচক পঞ্জীয়ন বিষয়াৰ স্বাক্ষৰ

E-মৃত, S-স্থানান্তৰিত/ বাসস্থান পৰিবৰ্তন, R-প্ৰতিলিপি, M-নিখোজ, Q-অযোগ্য