



## ভোটাৰ তালিকা 2026 S03 অসম

বিধানসভা সমষ্টিৰ নম্বৰ, নাম আৰু সংৰক্ষণৰ স্থিতি : 46 - ওদালগুৰি (অনুসূচিত জনজাতি)		খণ্ড নং : 21																			
এই বিধানসভা সমষ্টিত কোন সংসদীয় সমষ্টিৰ অন্তৰ্গত তাৰ নম্বৰ, নাম আৰু সংৰক্ষণ স্থিতি : 4 - দৰং-ওদালগুৰি (সাধাৰণ)																					
<b>1. সংশোধনৰ বিৱৰণ</b>																					
সংশোধনৰ বছৰ	2026	তালিকাৰ চিনাক্তকৰণ																			
ভিত্তি তাৰিখ	01-04-2026	বিশেষ সংশোধন, 2026 চনৰ পূৰ্বৰ 2025 চনৰ মূল তালিকাৰ লগত থকা সংযোজন সমূহ একত্ৰিতকৰণ কৰা তালিকা।																			
সংশোধনৰ প্ৰকাৰ	বিশেষ সংশোধন 2026																				
প্ৰকাশনৰ তাৰিখ	23-03-2026																				
<b>2. খণ্ড আৰু ভোটগ্ৰহন কেন্দ্ৰৰ বিৱৰণ</b>																					
খণ্ডৰ অন্তৰ্গত এলেকা সমূহৰ নম্বৰ আৰু নাম																					
1-8 নং আমজুলি (অংশ)		<table border="1" style="width: 100%; border-collapse: collapse;"> <tr> <td>মূল চহৰ/গাওঁ</td> <td>: 8 নং আমজুলি</td> </tr> <tr> <td>ৱাৰ্ড নং</td> <td>:</td> </tr> <tr> <td>ডাকঘৰ</td> <td>: হৰিশিঙা</td> </tr> <tr> <td>পুলিচ থানা</td> <td>: ওদালগুৰি</td> </tr> <tr> <td>ব্লক</td> <td>: ওদালগুৰি (অংশ-১)</td> </tr> <tr> <td>ৰাজহ চক্ৰ</td> <td>: ওদালগুৰি</td> </tr> <tr> <td>জিলা</td> <td>: ওদালগুৰি</td> </tr> <tr> <td>পিনকোড</td> <td>: 784510</td> </tr> </table>				মূল চহৰ/গাওঁ	: 8 নং আমজুলি	ৱাৰ্ড নং	:	ডাকঘৰ	: হৰিশিঙা	পুলিচ থানা	: ওদালগুৰি	ব্লক	: ওদালগুৰি (অংশ-১)	ৰাজহ চক্ৰ	: ওদালগুৰি	জিলা	: ওদালগুৰি	পিনকোড	: 784510
মূল চহৰ/গাওঁ	: 8 নং আমজুলি																				
ৱাৰ্ড নং	:																				
ডাকঘৰ	: হৰিশিঙা																				
পুলিচ থানা	: ওদালগুৰি																				
ব্লক	: ওদালগুৰি (অংশ-১)																				
ৰাজহ চক্ৰ	: ওদালগুৰি																				
জিলা	: ওদালগুৰি																				
পিনকোড	: 784510																				
<b>3. ভোটগ্ৰহন কেন্দ্ৰৰ বিৱৰণ</b>																					
ভোটগ্ৰহন কেন্দ্ৰৰ নম্বৰ আৰু নাম :		ভোটগ্ৰহন কেন্দ্ৰৰ প্ৰকাৰ (পুৰুষ/মহিলা/সাধাৰণ)		সাধাৰণ																	
21 - ১ নং ননকে আমজুলি প্ৰাথমিক বিদ্যালয় (বাওঁফাল)		খণ্ডৰ অন্তৰ্গত সহায়ক ভোটগ্ৰহন কেন্দ্ৰৰ সংখ্যা :		0																	
ভোটগ্ৰহন কেন্দ্ৰৰ ঠিকনা :																					
১ নং ননকে আমজুলি প্ৰাথমিক বিদ্যালয়, 2, 8 নং আমজুলি পোঃঅঃ - হৰিশিঙা জিলা-ওদালগুৰি ৭৮৪৫১০																					
<b>4. ভোটাৰৰ সংখ্যা</b>																					
আৰম্ভনি ক্ৰমিক নং	শেষ ক্ৰমিক নং	মুঠ ভোটাৰ																			
		পুৰুষ	মহিলা	৩য় লিঙ্গ	মুঠ																
1	856	423	430	0	853																

নিৰ্বাচক পঞ্জীয়ন বিষয়াৰ স্বাক্ষৰ

Nazri Naksha

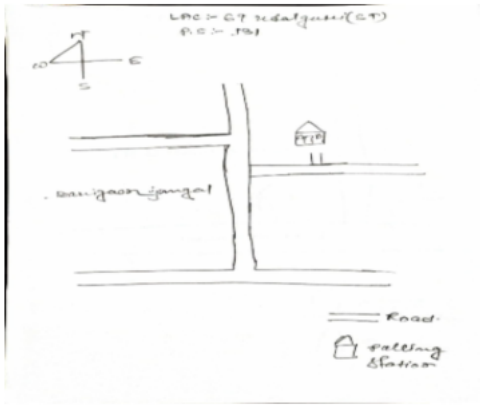

Google Map View



Polling Station Building Front View



ভোটগ্ৰহন কেন্দ্ৰৰ সন্মুখৰ দৃশ্য



Cad View

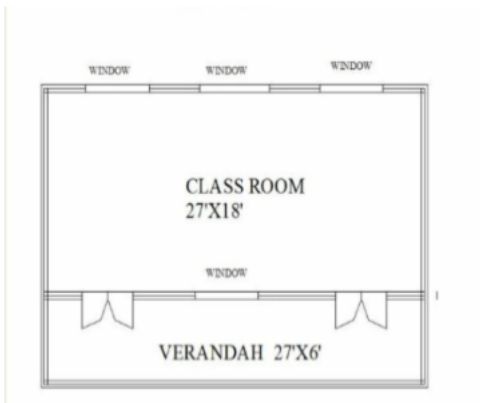

Key MAP View

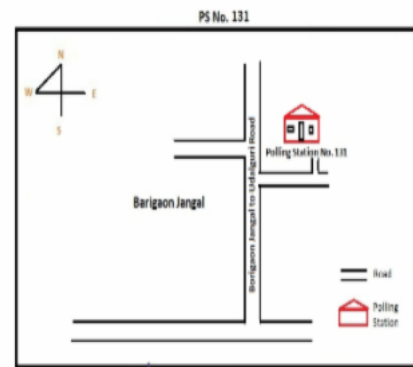



1 নাম : সন্ত বাহাদুৰ তামাং পিতাৰ নাম: বাৰ্মী লাল তামাং ঘৰ নং : 7 বয়স : 47 লিঙ্গ : পুৰুষ	PVJ0098582 ফটো উপলব্ধ	2 নাম : ৰেখা মগৰ স্বামীৰ নাম: চিত্ৰ বাহাদুৰ মগৰ ঘৰ নং : 7 বয়স : 38 লিঙ্গ : মহিলা	LQX0486522 ফটো উপলব্ধ	3 নাম : মীনা তমাগ স্বামীৰ নাম: সন্ত বাহাদুৰ তমাগ ঘৰ নং : 7 বয়স : 34 লিঙ্গ : মহিলা	PVJ0127761 ফটো উপলব্ধ
4 নাম : মোস্পোনা দাস্ৰমাৰী পিতাৰ নাম: মোলেন দাস্ৰমাৰী ঘৰ নং : 09 বয়স : 21 লিঙ্গ : মহিলা	LQX7657950 ফটো উপলব্ধ	5 নাম : নিহাৰিকা ভোবোৰা পিতাৰ নাম: পৰমানন্দ ভোবোৰা ঘৰ নং : 12 এ বয়স : 26 লিঙ্গ : মহিলা	LQX0454595 ফটো উপলব্ধ	6 নাম : অনুৰাগ ভোবোৰা পিতাৰ নাম: পৰমানন্দ ভোবোৰা ঘৰ নং : 12 এ বয়স : 25 লিঙ্গ : পুৰুষ	LQX0441592 ফটো উপলব্ধ
7 নাম : ৰেনুৰা দৰ্জী স্বামীৰ নাম: চানু দৰ্জী ঘৰ নং : 15 বয়স : 30 লিঙ্গ : মহিলা	LQX0225771 ফটো উপলব্ধ	8 নাম : অঞ্জলী নাৰ্জাৰী স্বামীৰ নাম: পিৰোশ নাৰ্জাৰী ঘৰ নং : 08 বয়স : 34 লিঙ্গ : মহিলা	LQX0340778 ফটো উপলব্ধ	9 নাম : অধিৰেক ন্যূপানে পিতাৰ নাম: দাতাৰাম ন্যূপানে ঘৰ নং : 47 বয়স : 22 লিঙ্গ : পুৰুষ	LQX0558809 ফটো উপলব্ধ
10 নাম : ভিম বাহাদুৰ লিমু পিতাৰ নাম: কৃষ্ণ বাহাদুৰ লিমু ঘৰ নং : 91 খ বয়স : 47 লিঙ্গ : পুৰুষ	LQX0455501 ফটো উপলব্ধ	11 নাম : কুমাৰী গোৱালা স্বামীৰ নাম: ৰাজু গোৱালা ঘৰ নং : 159 গ বয়স : 60 লিঙ্গ : মহিলা	LQX0532978 ফটো উপলব্ধ	12 নাম : আগসঠনা মিৰ্ধা স্বামীৰ নাম: দিলীপ মিৰ্ধা ঘৰ নং : 159 ঘ বয়স : 47 লিঙ্গ : মহিলা	PVJ0028316 ফটো উপলব্ধ
13 নাম : বিশাল মিৰ্ধা পিতাৰ নাম: দিলীপ মিৰ্ধা ঘৰ নং : 159 ঘ বয়স : 26 লিঙ্গ : পুৰুষ	PVJ0028795 ফটো উপলব্ধ	14 নাম : আলিশা মিৰ্ধা স্বামীৰ নাম: বিশাল মিৰ্ধা ঘৰ নং : 159 ঘ বয়স : 22 লিঙ্গ : মহিলা	PVJ0071654 ফটো উপলব্ধ	15 নাম : লোকমুয়া বস্নেত স্বামীৰ নাম: বাৰ বাহাদুৰ বস্নেত ঘৰ নং : 180 বয়স : 27 লিঙ্গ : মহিলা	LQX0455154 ফটো উপলব্ধ
16 নাম : গংগা বাহাদুৰ ছেত্ৰি পিতাৰ নাম: জগত বাহাদুৰ ছেত্ৰি ঘৰ নং : 204 বয়স : 29 লিঙ্গ : পুৰুষ	LQX0247510 ফটো উপলব্ধ	17 নাম : ৰাধিকা দেবী স্বামীৰ নাম: মহেন্দ্ৰ খৰ্কা ঘৰ নং : 205 বয়স : 53 লিঙ্গ : মহিলা	LQX1050802 ফটো উপলব্ধ	18 নাম : বিৰেন্দ্ৰ খৰ্কা পিতাৰ নাম: মহেন্দ্ৰ খৰ্কা ঘৰ নং : 205 বয়স : 27 লিঙ্গ : পুৰুষ	LQX0351361 ফটো উপলব্ধ
19 নাম : টংক কাফ্লে পিতাৰ নাম: দেবী প্ৰসাদ কাফ্লে ঘৰ নং : 206 বয়স : 68 লিঙ্গ : পুৰুষ	LQX1050813 ফটো উপলব্ধ	20 নাম : নেত্ৰ কুমাৰী কাফ্লে স্বামীৰ নাম: টংক কাফ্লে ঘৰ নং : 206 বয়স : 62 লিঙ্গ : মহিলা	LQX1050824 ফটো উপলব্ধ	21 নাম : কেশব কাফ্লে পিতাৰ নাম: টংক কাফ্লে ঘৰ নং : 206 বয়স : 45 লিঙ্গ : পুৰুষ	LQX1050835 ফটো উপলব্ধ
22 নাম : উৰ্মিলা দেৱী স্বামীৰ নাম: কেশব কাফ.লে ঘৰ নং : 206 বয়স : 32 লিঙ্গ : মহিলা	LQX0345199 ফটো উপলব্ধ	23 নাম : হৰিমায়া ওজা স্বামীৰ নাম: ৰেবতী ওজা ঘৰ নং : 209 বয়স : 52 লিঙ্গ : মহিলা	LQX1050880 ফটো উপলব্ধ	24 নাম : বিষ্ণু ওজা পিতাৰ নাম: ৰেবতী ওজা ঘৰ নং : 207 বয়স : 29 লিঙ্গ : পুৰুষ	LQX7657935 ফটো উপলব্ধ
25 নাম : সৰশ্বতী ওজা স্বামীৰ নাম: বিষ্ণু ওজা ঘৰ নং : 207 বয়স : 27 লিঙ্গ : মহিলা	LQX7657604 ফটো উপলব্ধ	26 নাম : বিকাশ তাঁতি পিতাৰ নাম: বিবিচন তাঁতি ঘৰ নং : 207 বয়স : 24 লিঙ্গ : পুৰুষ	LQX0558056 ফটো উপলব্ধ	27 নাম : অনিতা তাঁতী পিতাৰ নাম: ভীমসেন তাঁতি ঘৰ নং : 209 ক বয়স : 26 লিঙ্গ : মহিলা	LQX0217711 ফটো উপলব্ধ
28 নাম : বিকাশ তাঁতি পিতাৰ নাম: ভীমসেন তাঁতি ঘৰ নং : 207 ক বয়স : 24 লিঙ্গ : পুৰুষ	LQX7658057 ফটো উপলব্ধ	29 নাম : ভীমসেন তাঁতী পিতাৰ নাম: অৰিকত তাঁতি ঘৰ নং : 209 ক বয়স : 58 লিঙ্গ : পুৰুষ	LQX1050904 ফটো উপলব্ধ	30 নাম : শশী তাঁতী পিতাৰ নাম: অৰিকেটা তাঁতি ঘৰ নং : 209 ক বয়স : 50 লিঙ্গ : মহিলা	LQX1050926 ফটো উপলব্ধ



31 নাম : ফুলমতী তাঁতী স্বামীৰ নাম: ভিমসেন তাঁতী ঘৰ নং : ১০৭ক বয়স : 45 লিঙ্গ : মহিলা	LQX1050915 ফটো উপলব্ধ	32 নাম : সাবিত্ৰী দেবী স্বামীৰ নাম: মোহন ওজা ঘৰ নং : ১০৯ বয়স : 42 লিঙ্গ : মহিলা	LQX0008666 ফটো উপলব্ধ	33 নাম : মোহন ওয়া পিতাৰ নাম: কপিলা ওজা ঘৰ নং : ১০৯ বয়স : 41 লিঙ্গ : পুৰুষ	LQX1051009 ফটো উপলব্ধ
34 নাম : গনেশ শৰ্মা ওবা পিতাৰ নাম: কপিলা ওবা ঘৰ নং : ১০৯ বয়স : 38 লিঙ্গ : পুৰুষ	LQX1051010 ফটো উপলব্ধ	35 নাম : ডম্বৰু ওজা পিতাৰ নাম: লীলানাথ ওজা ঘৰ নং : ১১০ বয়স : 69 লিঙ্গ : পুৰুষ	LQX1051021 ফটো উপলব্ধ	36 নাম : তাৰা ওজা স্বামীৰ নাম: ডম্বৰু ওজা ঘৰ নং : ১১০ বয়স : 66 লিঙ্গ : মহিলা	LQX1051032 ফটো উপলব্ধ
37 নাম : গোপাল ওবা পিতাৰ নাম: দাম্বৰু ওবা ঘৰ নং : ১১০ বয়স : 48 লিঙ্গ : পুৰুষ	LQX1051043 ফটো উপলব্ধ	38 নাম : জানুকা ওজা স্বামীৰ নাম: গোপাল ওজা ঘৰ নং : ১১০ বয়স : 45 লিঙ্গ : মহিলা	LQX1051054 ফটো উপলব্ধ	39 নাম : বৈদ্যনাথ ওজা পিতাৰ নাম: ডম্বৰু ওজা ঘৰ নং : ১১০ বয়স : 41 লিঙ্গ : পুৰুষ	LQX1051076 ফটো উপলব্ধ
40 নাম : কুমাৰী দেবী ওজা স্বামীৰ নাম: বৈদ্য. নাথ ওজা ঘৰ নং : ১১০ বয়স : 33 লিঙ্গ : মহিলা	LQX0342402 ফটো উপলব্ধ	41 নাম : বিশাল ওজা পিতাৰ নাম: গোপাল ওজা ঘৰ নং : ১১০ বয়স : 22 লিঙ্গ : পুৰুষ	LQX0556928 ফটো উপলব্ধ	42 নাম : এম প্ৰচাদ নেওপানে পিতাৰ নাম: টকাৰাম নেওপানে ঘৰ নং : ১১১ বয়স : 81 লিঙ্গ : পুৰুষ	LQX1051087 ফটো উপলব্ধ
43 নাম : গোমা দেবী স্বামীৰ নাম: এম প্ৰচাদ নেওপানে ঘৰ নং : ১১১ বয়স : 73 লিঙ্গ : মহিলা	LQX1051098 ফটো উপলব্ধ	44 নাম : হিবন্য নেওপানে পিতাৰ নাম: এম প্ৰচাদ নেওপানে ঘৰ নং : ১১১ বয়স : 55 লিঙ্গ : পুৰুষ	LQX1051101 ফটো উপলব্ধ	45 নাম : ভোলানাথ নেওপানে পিতাৰ নাম: এম প্ৰচাদ নেওপানে ঘৰ নং : ১১১ বয়স : 43 লিঙ্গ : পুৰুষ	LQX1051112 ফটো উপলব্ধ
46 নাম : আৰতি দেবী নেওপানে স্বামীৰ নাম: ভোলানাথ নেওপানে ঘৰ নং : ১১১ বয়স : 38 লিঙ্গ : মহিলা	LQX1051123 ফটো উপলব্ধ	# 47 নাম : কেশব শৰ্মা পিতাৰ নাম: কৃষ্ণ প্ৰসাদ শৰ্মা ঘৰ নং : ১১১ বয়স : 31 লিঙ্গ : পুৰুষ	LQX0047878 ফটো উপলব্ধ	48 নাম : পূন্য লতা বসুমতাৰী পিতাৰ নাম: প্ৰিয়নাথ বসুমতাৰী ঘৰ নং : ১১২ বয়স : 71 লিঙ্গ : মহিলা	LQX1051134 ফটো উপলব্ধ
49 নাম : অভিষেক ভৰৰা পিতাৰ নাম: পৰমানন্দা ভৰৰা ঘৰ নং : ১১২ বয়স : 24 লিঙ্গ : পুৰুষ	LQX0520411 ফটো উপলব্ধ	50 নাম : পৰমানন্দ ভৰৰা পিতাৰ নাম: দাবিদচন ভৰৰা ঘৰ নং : ১১২ক বয়স : 67 লিঙ্গ : পুৰুষ	LQX1051145 ফটো উপলব্ধ	51 নাম : বমিলা ভৰৰা স্বামীৰ নাম: পৰমানন্দ ভৰৰা ঘৰ নং : ১১২ক বয়স : 47 লিঙ্গ : মহিলা	LQX1051156 ফটো উপলব্ধ
52 নাম : খৰ্গ বাহাদুৰ ৰাউত পিতাৰ নাম: চন্দ্ৰ বাহাদুৰ ৰাউত ঘৰ নং : ১১৪ বয়স : 58 লিঙ্গ : পুৰুষ	LQX1051167 ফটো উপলব্ধ	53 নাম : গোবিন্দ বাহাদুৰ ৰাউত পিতাৰ নাম: চন্দ্ৰ বাহাদুৰ ৰাউত ঘৰ নং : ১১৪ বয়স : 56 লিঙ্গ : পুৰুষ	LQX1051189 ফটো উপলব্ধ	54 নাম : চন্দ্ৰ বাহাদুৰ ৰাউত পিতাৰ নাম: চন্দ্ৰ বাহাদুৰ ৰাউত ঘৰ নং : ১১৪ বয়স : 53 লিঙ্গ : পুৰুষ	LQX1051190 ফটো উপলব্ধ
55 নাম : চানো দেৱী ৰাউত স্বামীৰ নাম: খৰ্গ বাহাদুৰ ৰাউত ঘৰ নং : ১১৪ বয়স : 53 লিঙ্গ : মহিলা	LQX1051178 ফটো উপলব্ধ	56 নাম : জমুনা দেবী স্বামীৰ নাম: চন্দ্ৰ বাহাদুৰ ৰাউত ঘৰ নং : ১১৪ বয়স : 37 লিঙ্গ : মহিলা	LQX0495986 ফটো উপলব্ধ	57 নাম : প্ৰকাশ ৰাউত পিতাৰ নাম: খৰ্গ বাহাদুৰ ৰাউত ঘৰ নং : ১১৪ বয়স : 24 লিঙ্গ : পুৰুষ	LQX0500652 ফটো উপলব্ধ
58 নাম : হেমন্ত ৰাউত পিতাৰ নাম: খৰ্গ বাঃ ৰাউত ঘৰ নং : ১১৪ বয়স : 22 লিঙ্গ : পুৰুষ	PVJ0032870 ফটো উপলব্ধ	59 নাম : ধন বাহাদুৰ ঘিমিৰে পিতাৰ নাম: পিতাম্বৰ বাহাদুৰ ঘিমিৰে ঘৰ নং : ১১৬ বয়স : 54 লিঙ্গ : পুৰুষ	LQX1051225 ফটো উপলব্ধ	60 নাম : লোক বাহাদুৰ ঘিমিৰে পিতাৰ নাম: পিতাম্বৰ ঘিমিৰে ঘৰ নং : ১১৬ বয়স : 52 লিঙ্গ : পুৰুষ	LQX1051247 ফটো উপলব্ধ



61	LQX1051258	ফটো উপলব্ধ
নাম : মিত্ৰ বাহাদুৰ ঘিমিৰে পিতাৰ নাম: পিতাম্বৰ ঘিমিৰে ঘৰ নং : ২১৬ বয়স : 47 লিঙ্গ : পুৰুষ		

62	LQX1051236	ফটো উপলব্ধ
নাম : শান্তী দেবী স্বামীৰ নাম: ধন বাহাদুৰ ঘিমিৰে ঘৰ নং : ২১৬ বয়স : 46 লিঙ্গ : মহিলা		

63	LQX0338244	ফটো উপলব্ধ
নাম : যশোদা ঘিমিৰে স্বামীৰ নাম: মিত্ৰ বাহাদুৰ ঘিমিৰে ঘৰ নং : ২১৬ বয়স : 41 লিঙ্গ : মহিলা		

64	LQX0542142	ফটো উপলব্ধ
নাম : দিপক ঘিমিৰে পিতাৰ নাম: ধন বাহাদুৰ ঘিমিৰে ঘৰ নং : 216 বয়স : 23 লিঙ্গ : পুৰুষ		

65	LQX0535302	ফটো উপলব্ধ
নাম : অজয় চৌহান পিতাৰ নাম: কিশোৰী চৌহান ঘৰ নং : 216খ বয়স : 35 লিঙ্গ : পুৰুষ		

66	LQX0535294	ফটো উপলব্ধ
নাম : দীপ্তি দেবী স্বামীৰ নাম: অজয় চৌহান ঘৰ নং : 216 খ বয়স : 32 লিঙ্গ : মহিলা		

67	LQX1051292	ফটো উপলব্ধ
নাম : চন্দ্ৰ বাহাদুৰ ঘিমিৰে পিতাৰ নাম: পিতাম্বৰ ঘিমিৰে ঘৰ নং : ২১৭ বয়স : 64 লিঙ্গ : পুৰুষ		

68	LQX1051327	ফটো উপলব্ধ
নাম : জিৰেন দৈমাৰী পিতাৰ নাম: বাখুণ্ডা দৈমাৰী ঘৰ নং : ২১৭ বয়স : 57 লিঙ্গ : পুৰুষ		

69	LQX0566638	ফটো উপলব্ধ
নাম : প্ৰেম কুমাৰী পিতাৰ নাম: পিতাম্বৰ ঘিমিৰে ঘৰ নং : 217 বয়স : 53 লিঙ্গ : পুৰুষ		

70	LQX1051305	ফটো উপলব্ধ
নাম : অম্বিকা দেবী স্বামীৰ নাম: চন্দ্ৰ বাহাদুৰ ঘিমিৰে ঘৰ নং : ২১৭ বয়স : 52 লিঙ্গ : মহিলা		

71	LQX0247494	ফটো উপলব্ধ
নাম : জাদব ঘিমিৰে পিতাৰ নাম: চন্দ্ৰ বাহাদুৰ ঘিমিৰে ঘৰ নং : ২১৭ বয়স : 37 লিঙ্গ : পুৰুষ		

72	LQX0247601	ফটো উপলব্ধ
নাম : অমৃত ঘিমিৰে পিতাৰ নাম: চন্দ্ৰ বাহাদুৰ ঘিমিৰে ঘৰ নং : ২১৭ বয়স : 32 লিঙ্গ : পুৰুষ		

73	LQX0247502	ফটো উপলব্ধ
নাম : সাবিত্ৰা দেবী পিতাৰ নাম: চন্দ্ৰ বাহাদুৰ ঘিমিৰে ঘৰ নং : ২১৭ বয়স : 30 লিঙ্গ : মহিলা		

74	LQX0545160	ফটো উপলব্ধ
নাম : কমলা ঘিমিৰে স্বামীৰ নাম: জাদব ঘিমিৰে ঘৰ নং : 217 বয়স : 29 লিঙ্গ : মহিলা		

75	LQX0345942	ফটো উপলব্ধ
নাম : বিৰজয় দৈমাৰী পিতাৰ নাম: জিৰেন দৈমাৰী ঘৰ নং : ২১৭ বয়স : 29 লিঙ্গ : পুৰুষ		

76	LQX0345975	ফটো উপলব্ধ
নাম : প্ৰিয়া দৈমাৰী পিতাৰ নাম: জিৰেন দৈমাৰী ঘৰ নং : ২১৭ বয়স : 28 লিঙ্গ : মহিলা		

77	LQX0222455	ফটো উপলব্ধ
নাম : মনিচা দেবী পিতাৰ নাম: চন্দ্ৰ বা ঘিমিৰে ঘৰ নং : ২১৭ বয়স : 27 লিঙ্গ : মহিলা		

78	LQX7653694	ফটো উপলব্ধ
নাম : শংকৰ ওস্তী মাতৃৰ নাম: প্ৰেম কুমাৰী ঘৰ নং : ২১৭ বয়স : 27 লিঙ্গ : পুৰুষ		

79	LQX1124221	ফটো উপলব্ধ
নাম : চণ্ডিকা খাখলাৰী স্বামীৰ নাম: উজ্জল খাখলাৰী ঘৰ নং : 217 বয়স : 26 লিঙ্গ : মহিলা		

80	LQX0566596	ফটো উপলব্ধ
নাম : কমলা দেবী স্বামীৰ নাম: অমৃত ঘিমিৰে ঘৰ নং : 217 বয়স : 25 লিঙ্গ : মহিলা		

81	LQX7656408	ফটো উপলব্ধ
নাম : ৰিয়া দাসীমাৰী পিতাৰ নাম: জিৰেন দইমাৰী ঘৰ নং : 217 বয়স : 22 লিঙ্গ : মহিলা		

82	PVJ0071217	ফটো উপলব্ধ
নাম : জেৰিনা দৈমাৰী পিতাৰ নাম: জিৰেন দৈমাৰী ঘৰ নং : 217 বয়স : 20 লিঙ্গ : মহিলা		

83	LQX1051349	ফটো উপলব্ধ
নাম : সুমিত্ৰা বৰ্মন স্বামীৰ নাম: নিৰ্মল বৰ্মন ঘৰ নং : ২১৮ বয়স : 73 লিঙ্গ : মহিলা		

84	LQX1051394	ফটো উপলব্ধ
নাম : হৰি কটোৱাল পিতাৰ নাম: পদম বাহাদুৰ কটোৱাল ঘৰ নং : ২১৯ বয়স : 47 লিঙ্গ : পুৰুষ		

85	LQX1051407	ফটো উপলব্ধ
নাম : গোপাল ছেত্ৰী পিতাৰ নাম: পদম বাহাদুৰ কটোৱাল ঘৰ নং : ২২০ বয়স : 54 লিঙ্গ : পুৰুষ		

86	LQX1051429	ফটো উপলব্ধ
নাম : হীৰা কটোৱাল চেত্ৰী পিতাৰ নাম: পদম বাহাদুৰ কটোৱাল চেত্ৰী ঘৰ নং : ২২০ বয়স : 48 লিঙ্গ : মহিলা		

87	LQX1051418	ফটো উপলব্ধ
নাম : কল্পনা ছেত্ৰী স্বামীৰ নাম: গোপাল ছেত্ৰী ঘৰ নং : ২২০ বয়স : 44 লিঙ্গ : মহিলা		

#2	88	LQX1051430	ফটো উপলব্ধ
নাম : দেবনাৰায়ন মাহাতো পিতাৰ নাম: বৃধন মহত্বো ঘৰ নং : ২২৩ বয়স : 62 লিঙ্গ : পুৰুষ			

89	LQX1051441	ফটো উপলব্ধ
নাম : উৰ্মিলা দেবী স্বামীৰ নাম: দেউনাৰায়ন মহত্বো ঘৰ নং : ২২৩ বয়স : 58 লিঙ্গ : মহিলা		

90	LQX0353755	ফটো উপলব্ধ
নাম : অশোক পুৰে পিতাৰ নাম: বাৰ্ম লক্ষন পুৰে ঘৰ নং : ২২৩ বয়স : 46 লিঙ্গ : পুৰুষ		



91 নাম : মঞ্জু দেৱী স্বামীৰ নাম: অশোক পুৰে ঘৰ নং : ২২৩ বয়স : 42 লিঙ্গ : মহিলা	LQX0189209 ফটো উপলব্ধ	92 নাম : বিনোদ মাহাতো পিতাৰ নাম: দেউনাৰায়ণ মাহাতো ঘৰ নং : ২২৩ বয়স : 32 লিঙ্গ : পুৰুষ	LQX0008667 ফটো উপলব্ধ	93 নাম : বীণা দেৱী স্বামীৰ নাম: বিনোদ মহতো ঘৰ নং : 223 বয়স : 27 লিঙ্গ : মহিলা	PVJ0078279 ফটো উপলব্ধ
94 নাম : বিক্রম মহতো পিতাৰ নাম: দেব নাৰায়ণ মহতো ঘৰ নং : 223 বয়স : 24 লিঙ্গ : পুৰুষ	LQX0411579 ফটো উপলব্ধ	95 নাম : পূজা বৈশ্য স্বামীৰ নাম: বিক্রম মহতো ঘৰ নং : 223 বয়স : 23 লিঙ্গ : মহিলা	PVJ0078287 ফটো উপলব্ধ	96 নাম : জানিজয় ৰাভা পিতাৰ নাম: ৰমেশ ৰাভা ঘৰ নং : ২২৩ খ বয়স : 39 লিঙ্গ : পুৰুষ	LQX0524272 ফটো উপলব্ধ
97 নাম : মীনা ৰাভা স্বামীৰ নাম: জানিজয় ৰাভা ঘৰ নং : ২২৩ খ বয়স : 29 লিঙ্গ : মহিলা	LQX0524215 ফটো উপলব্ধ	98 নাম : হেমোদ দৈমাৰী পিতাৰ নাম: মংগল দৈমাৰী ঘৰ নং : ২২৪ বয়স : 76 লিঙ্গ : পুৰুষ	LQX1051452 ফটো উপলব্ধ	99 নাম : দিপক দৈমাৰী পিতাৰ নাম: হেমত দৈমাৰী ঘৰ নং : ২২৪ বয়স : 37 লিঙ্গ : পুৰুষ	LQX0337774 ফটো উপলব্ধ
100 নাম : জিনি দৈমাৰি স্বামীৰ নাম: জুংচাৰ দৈমাৰি ঘৰ নং : ২২৮ বয়স : 31 লিঙ্গ : মহিলা	LQX0247734 ফটো উপলব্ধ	101 নাম : ৰকি দৈমাৰী পিতাৰ নাম: দীপক দৈমাৰী ঘৰ নং : 224 বয়স : 20 লিঙ্গ : পুৰুষ	PVJ0125336 ফটো উপলব্ধ	102 নাম : ৰৌমৈ দৈমাৰী পিতাৰ নাম: হেমল দৈমাৰী ঘৰ নং : ২২৪ক বয়স : 27 লিঙ্গ : মহিলা	LQX0345827 ফটো উপলব্ধ
103 নাম : কৃষ্ণ ভট্টৰায় পিতাৰ নাম: ভক্ত বাহাদুৰ ভট্টৰায় ঘৰ নং : ২২৫ বয়স : 63 লিঙ্গ : পুৰুষ	LQX1051474 ফটো উপলব্ধ	104 নাম : বীৰ বাহাদুৰ ভট্টৰাই পিতাৰ নাম: ভক্ত বাহাদুৰ ভট্টৰাই ঘৰ নং : ২২৫ বয়স : 62 লিঙ্গ : পুৰুষ	LQX1051521 ফটো উপলব্ধ	105 নাম : ধনমায়া ভট্টৰায় স্বামীৰ নাম: কৃষ্ণ ভট্টৰায় ঘৰ নং : ২২৫ বয়স : 55 লিঙ্গ : মহিলা	LQX1051485 ফটো উপলব্ধ
106 নাম : গোমা দেবী পিতাৰ নাম: ভক্ত বাহাদুৰ ভট্টৰায় ঘৰ নং : ২২৫ বয়স : 51 লিঙ্গ : মহিলা	LQX1051496 ফটো উপলব্ধ	107 নাম : দীপ বাহাদুৰ ভট্টৰায় পিতাৰ নাম: ভক্ত বাহাদুৰ ভট্টৰায় ঘৰ নং : ২২৫ বয়স : 49 লিঙ্গ : পুৰুষ	LQX1051509 ফটো উপলব্ধ	108 নাম : ৰীতা ছেত্ৰী স্বামীৰ নাম: দীপ বাহাদুৰ ভট্টৰায় ঘৰ নং : ২২৫ বয়স : 30 লিঙ্গ : মহিলা	LQX0247361 ফটো উপলব্ধ
109 নাম : এগমায়া দেবী পিতাৰ নাম: কৃষ্ণ বাহাদুৰ ভট্টৰাই ঘৰ নং : ২২৫ বয়স : 26 লিঙ্গ : মহিলা	LQX0216770 ফটো উপলব্ধ	110 নাম : এলফ্ৰিদা দৈমাৰী স্বামীৰ নাম: ইলা দৈমাৰী ঘৰ নং : ২২৬ বয়স : 58 লিঙ্গ : মহিলা	LQX1051543 ফটো উপলব্ধ	111 নাম : বিজতা দৈমাৰী পিতাৰ নাম: ইলিয়া দৈমাৰী ঘৰ নং : ২২৬ বয়স : 35 লিঙ্গ : মহিলা	LQX0050898 ফটো উপলব্ধ
112 নাম : সিমাংসাৰ দৈমাৰী পিতাৰ নাম: ইলা দৈমাৰী ঘৰ নং : ২২৬ বয়স : 31 লিঙ্গ : পুৰুষ	LQX0050989 ফটো উপলব্ধ	113 নাম : পাহাৰী দৈমাৰী স্বামীৰ নাম: বিনোদ দৈমাৰী ঘৰ নং : ২২৬ বয়স : 58 লিঙ্গ : মহিলা	LQX1051587 ফটো উপলব্ধ	114 নাম : দেনথুচাৰ দৈমাৰী পিতাৰ নাম: বিনোদ দৈমাৰী ঘৰ নং : 228 বয়স : 34 লিঙ্গ : পুৰুষ	LQX0411850 ফটো উপলব্ধ
115 নাম : জৌংচাৰ দৈমাৰী পিতাৰ নাম: বিনুদ দৈমাৰী ঘৰ নং : 228 বয়স : 32 লিঙ্গ : পুৰুষ	LQX0411595 ফটো উপলব্ধ	116 নাম : চুনিতা দৈমাৰী স্বামীৰ নাম: দেনথুচাৰ দৈমাৰী ঘৰ নং : ২২৮ বয়স : 31 লিঙ্গ : মহিলা	LQX0411876 ফটো উপলব্ধ	117 নাম : বুৰুল দৈমাৰী পিতাৰ নাম: হেমল দৈমাৰী ঘৰ নং : ২২৮ বয়স : 24 লিঙ্গ : পুৰুষ	LQX0510214 ফটো উপলব্ধ
118 নাম : হেমল দৈমাৰী পিতাৰ নাম: চনচা দৈমাৰী ঘৰ নং : ২২৮ক বয়স : 49 লিঙ্গ : পুৰুষ	LQX1051598 ফটো উপলব্ধ	119 নাম : মনেশ্বৰী দৈমাৰী স্বামীৰ নাম: হেমল দৈমাৰী ঘৰ নং : ২২৮ক বয়স : 48 লিঙ্গ : মহিলা	LQX1051601 ফটো উপলব্ধ	120 নাম : মোলেন দৈমাৰী পিতাৰ নাম: মহেন্দ্ৰ দৈমাৰী ঘৰ নং : ২২৮খ বয়স : 46 লিঙ্গ : পুৰুষ	LQX1051623 ফটো উপলব্ধ



121	LQX1051612	ফটো উপলব্ধ
নাম : বৈষ্ণৱী নাৰ্জাৰী পিতাৰ নাম: দুখৰাম নাৰ্জাৰী ঘৰ নং : ২২৮ক বয়স : 44 লিঙ্গ : মহিলা		

122	LQX1051634	ফটো উপলব্ধ
নাম : অৰুন বসুমতাৰী পিতাৰ নাম: সুভাৰাম বসুমতাৰী ঘৰ নং : ২২৯ বয়স : 78 লিঙ্গ : পুৰুষ		

123	LQX1051645	ফটো উপলব্ধ
নাম : সংতিলোটা দাঙ্গমাৰী পিতাৰ নাম: বোবিন দাঙ্গমাৰী ঘৰ নং : ২২৯ বয়স : 78 লিঙ্গ : মহিলা		

124	LQX0190348	ফটো উপলব্ধ
নাম : ডৌলী বসুমতাৰী স্বামীৰ নাম: অৰুণ বসুমতাৰী ঘৰ নং : ২২৯ বয়স : 58 লিঙ্গ : মহিলা		

125	LQX1051656	ফটো উপলব্ধ
নাম : কৃষ্ণ বসুমতাৰী পিতাৰ নাম: অৰুণ বসুমতাৰী ঘৰ নং : ২২৯ বয়স : 50 লিঙ্গ : পুৰুষ		

126	LQX1051667	ফটো উপলব্ধ
নাম : মৃদলা বসুমতাৰী পিতাৰ নাম: অৰুণ বসুমতাৰী ঘৰ নং : ২২৯ বয়স : 46 লিঙ্গ : মহিলা		

127	LQX0190397	ফটো উপলব্ধ
নাম : চুজেন বসুমতাৰী পিতাৰ নাম: অৰুণ বসুমতাৰী ঘৰ নং : ২২৯ বয়স : 40 লিঙ্গ : পুৰুষ		

128	LQX1618264	ফটো উপলব্ধ
নাম : সুবাসী বসুমতাৰী স্বামীৰ নাম: কৃষ্ণ বসুমতাৰী ঘৰ নং : ২২৯ বয়স : 40 লিঙ্গ : মহিলা		

129	LQX1051678	ফটো উপলব্ধ
নাম : দেলায়ত্ৰী বসুমতাৰী পিতাৰ নাম: অৰুণ বসুমতাৰী ঘৰ নং : ২২৯ বয়স : 38 লিঙ্গ : মহিলা		

130	LQX1051690	ফটো উপলব্ধ
নাম : চম্বৰী সিং বৈগা স্বামীৰ নাম: মংগল সিং বৈগা ঘৰ নং : ২৩৯ বয়স : 62 লিঙ্গ : মহিলা		

131	LQX0411991	ফটো উপলব্ধ
নাম : ললিতা পানকা স্বামীৰ নাম: সুরল দাশ পানকা ঘৰ নং : 239 বয়স : 31 লিঙ্গ : মহিলা		

132	LQX0351098	ফটো উপলব্ধ
নাম : বিজিতা বানী দৈমাৰী পিতাৰ নাম: কুমুদ দৈমাৰী ঘৰ নং : 242ক বয়স : 28 লিঙ্গ : মহিলা		

133	LQX0350884	ফটো উপলব্ধ
নাম : ইন্দিলা দৈমাৰী পিতাৰ নাম: কুমুদ দৈমাৰী ঘৰ নং : 242ক বয়স : 27 লিঙ্গ : মহিলা		

134	PVJ0044834	ফটো উপলব্ধ
নাম : চানিয়া ৰুমদো মোছাৰী পিতাৰ নাম: তীবাম আৰ মোছাৰী ঘৰ নং : 247 বয়স : 28 লিঙ্গ : মহিলা		

135	LQX1051714	ফটো উপলব্ধ
নাম : ভৰত বাহাদুৰ বচনেত পিতাৰ নাম: ধন বাহাদুৰ বচনেত ঘৰ নং : ২৫৪ বয়স : 78 লিঙ্গ : পুৰুষ		

136	LQX1051725	ফটো উপলব্ধ
নাম : ডম্বৰ কুমাৰী বচনেত স্বামীৰ নাম: ভৰত বাহাদুৰ বচনেত ঘৰ নং : ২৫৪ বয়স : 75 লিঙ্গ : মহিলা		

137	LQX1051736	ফটো উপলব্ধ
নাম : দমন্তী দেবী পিতাৰ নাম: ভৰত বাহাদুৰ বচনেত ঘৰ নং : ২৫৪ বয়স : 47 লিঙ্গ : মহিলা		

138	LQX1051747	ফটো উপলব্ধ
নাম : সুনিতা দেবী পিতাৰ নাম: ভৰত বাহাদুৰ বচনেত ঘৰ নং : ২৫৪ বয়স : 43 লিঙ্গ : মহিলা		

139	LQX1051758	ফটো উপলব্ধ
নাম : মীন বসুমতাৰী স্বামীৰ নাম: জিহেঙ্কেল বসুমতাৰী ঘৰ নং : ২৫৭ বয়স : 63 লিঙ্গ : মহিলা		

140	LQX1051805	ফটো উপলব্ধ
নাম : সৌমত্ৰী বসুমতাৰী স্বামীৰ নাম: যোগেশ্বৰ বসুমতাৰী ঘৰ নং : ২৫৮ বয়স : 78 লিঙ্গ : মহিলা		

141	LQX1051827	ফটো উপলব্ধ
নাম : সোৰাংসা দৈমাৰী পিতাৰ নাম: সুখেল দৈমাৰী ঘৰ নং : ২৫৮ক বয়স : 32 লিঙ্গ : পুৰুষ		

142	LQX1051838	ফটো উপলব্ধ
নাম : নবীন বাগ্গাৰী পিতাৰ নাম: তুপা বাগ্গাৰী ঘৰ নং : ২৫৯ বয়স : 68 লিঙ্গ : পুৰুষ		

143	LQX1051849	ফটো উপলব্ধ
নাম : অনিমা বাগ্গাৰী স্বামীৰ নাম: নবীন বাগ্গাৰী ঘৰ নং : ২৫৯ বয়স : 58 লিঙ্গ : মহিলা		

144	LQX1051861	ফটো উপলব্ধ
নাম : উকিলা বাগ্গাৰী স্বামীৰ নাম: সুশীল বাগ্গাৰী ঘৰ নং : ২৫৯ বয়স : 42 লিঙ্গ : মহিলা		

145	LQX7653678	ফটো উপলব্ধ
নাম : ৰবেন বাগ্গাৰী পিতাৰ নাম: নবীন বাগ্গাৰী ঘৰ নং : ২৫৯ বয়স : 21 লিঙ্গ : পুৰুষ		

146	LQX7703465	ফটো উপলব্ধ
নাম : নমব্ৰতা বাগ্গাৰী পিতাৰ নাম: সুশীল বাগ্গাৰী ঘৰ নং : ২৫৯ বয়স : 21 লিঙ্গ : মহিলা		

147	LQX1051872	ফটো উপলব্ধ
নাম : অনিল দৈমাৰী পিতাৰ নাম: আংখাল দৈমাৰী ঘৰ নং : ২৬০ বয়স : 56 লিঙ্গ : পুৰুষ		

148	LQX1051883	ফটো উপলব্ধ
নাম : জাৰৌ দৈমাৰী স্বামীৰ নাম: অনিল দৈমাৰী ঘৰ নং : ২৬০ বয়স : 53 লিঙ্গ : মহিলা		

149	LQX0058388	ফটো উপলব্ধ
নাম : নিৰঞ্জন দৈমাৰী পিতাৰ নাম: অনিল দৈমাৰী ঘৰ নং : ২৬০ বয়স : 31 লিঙ্গ : পুৰুষ		

150	LQX0058396	ফটো উপলব্ধ
নাম : ললিতা দৈমাৰী পিতাৰ নাম: অনিল দৈমাৰী ঘৰ নং : ২৬০ বয়স : 29 লিঙ্গ : মহিলা		



151 নাম : সমখোৰ দৈমাৰী পিতাৰ নাম: অনিল দৈমাৰী ঘৰ নং : 260 বয়স : 27 লিঙ্গ : পুৰুষ	PVJ0100982 ফটো উপলব্ধ	152 নাম : পুন্য লতা দৈমাৰী স্বামীৰ নাম: সুনিমল দৈমাৰী ঘৰ নং : 261 বয়স : 68 লিঙ্গ : মহিলা	LQX1051894 ফটো উপলব্ধ	153 নাম : বঞ্জয় দৈমাৰী পিতাৰ নাম: সুনিমল দৈমাৰী ঘৰ নং : 261 বয়স : 46 লিঙ্গ : পুৰুষ	LQX1051907 ফটো উপলব্ধ
154 নাম : বত্বেচন মোচাহাৰী পিতাৰ নাম: যাকোপ মোচাহাৰী ঘৰ নং : 262 বয়স : 84 লিঙ্গ : পুৰুষ	LQX1051918 ফটো উপলব্ধ	155 নাম : প্ৰিতী মোচাহাৰী স্বামীৰ নাম: বত্বেচন মোচাহাৰী ঘৰ নং : 262 বয়স : 78 লিঙ্গ : মহিলা	LQX1051929 ফটো উপলব্ধ	156 নাম : ইস্মায়েল মোচাহাৰী পিতাৰ নাম: বত্বেচন মোচাহাৰী ঘৰ নং : 262 বয়স : 50 লিঙ্গ : পুৰুষ	LQX1051930 ফটো উপলব্ধ
157 নাম : ফিলিপ মোচাহাৰী পিতাৰ নাম: বত্বেচন মোচাহাৰী ঘৰ নং : 262 বয়স : 46 লিঙ্গ : পুৰুষ	LQX1051941 ফটো উপলব্ধ	158 নাম : বাহেল মোচাৰী পিতাৰ নাম: বত্বেচন মোচাৰী ঘৰ নং : 262 বয়স : 42 লিঙ্গ : মহিলা	LQX1051952 ফটো উপলব্ধ	159 নাম : সৌমশ্ৰী বসুমতাৰী স্বামীৰ নাম: ফিলিপ মোচাহাৰী ঘৰ নং : 262 বয়স : 36 লিঙ্গ : মহিলা	LQX1618275 ফটো উপলব্ধ
160 নাম : মঞ্জিলা বলমতাৰী স্বামীৰ নাম: বিৰখোং দৈমাৰী ঘৰ নং : 262 বয়স : 32 লিঙ্গ : মহিলা	LQX1618377 ফটো উপলব্ধ	161 নাম : পেৰিচ মোচাহাৰী পিতাৰ নাম: মানোচন মোচাহাৰী ঘৰ নং : 263 বয়স : 56 লিঙ্গ : পুৰুষ	LQX1051985 ফটো উপলব্ধ	162 নাম : ইসাৰাণী মচাহাৰি স্বামীৰ নাম: দমেনকা দৈমাৰী ঘৰ নং : 263 বয়স : 54 লিঙ্গ : মহিলা	LQX1052013 ফটো উপলব্ধ
163 নাম : মিলনা মোচাহাৰী স্বামীৰ নাম: পেৰিচ মোচাহাৰী ঘৰ নং : 263 বয়স : 52 লিঙ্গ : মহিলা	LQX1051996 ফটো উপলব্ধ	164 নাম : উৰ্মিলা মোচাৰী পিতাৰ নাম: মানোচন মোচাৰী ঘৰ নং : 263 বয়স : 52 লিঙ্গ : মহিলা	LQX1052002 ফটো উপলব্ধ	165 নাম : নিজৌমশ্ৰী দৈমাৰী স্বামীৰ নাম: নিৰ্বিচন দৈমাৰী ঘৰ নং : 268 বয়স : 44 লিঙ্গ : মহিলা	LQX1052046 ফটো উপলব্ধ
166 নাম : মাৰ্চি দৈমাৰী পিতাৰ নাম: নিৰ্বিচন দৈমাৰী ঘৰ নং : 264 বয়স : 24 লিঙ্গ : মহিলা	LQX0411330 ফটো উপলব্ধ	167 নাম : দেৰহাসাৰ দৈমাৰী পিতাৰ নাম: নাৰবিসন দৈমাৰী ঘৰ নং : 264 বয়স : 22 লিঙ্গ : পুৰুষ	LQX7692668 ফটো উপলব্ধ	168 নাম : চুৰেন বসুমতাৰী পিতাৰ নাম: জৌনাথন বসুমতাৰী ঘৰ নং : 265 বয়স : 68 লিঙ্গ : পুৰুষ	LQX1052057 ফটো উপলব্ধ
169 নাম : বান বসুমতাৰী স্বামীৰ নাম: চুৰেন বসুমতাৰী ঘৰ নং : 265 বয়স : 58 লিঙ্গ : মহিলা	LQX1052068 ফটো উপলব্ধ	170 নাম : জিৰা বসুমতাৰী পিতাৰ নাম: জৌনাথন বসুমতাৰী ঘৰ নং : 265 বয়স : 53 লিঙ্গ : মহিলা	LQX1052079 ফটো উপলব্ধ	171 নাম : প্ৰিন্স বসুমতাৰী পিতাৰ নাম: সুৰেন বসুমতাৰী ঘৰ নং : 265 বয়স : 29 লিঙ্গ : পুৰুষ	LQX0411660 ফটো উপলব্ধ
172 নাম : বপালী বসুমতাৰী স্বামীৰ নাম: চুৰেন বসুমতাৰী ঘৰ নং : 266 বয়স : 60 লিঙ্গ : মহিলা	LQX1052091 ফটো উপলব্ধ	173 নাম : বুমা বসুমতাৰী পিতাৰ নাম: চুৰেন বসুমতাৰী ঘৰ নং : 266 বয়স : 40 লিঙ্গ : মহিলা	LQX1052104 ফটো উপলব্ধ	174 নাম : আৰ্টিপ বসুমতাৰী পিতাৰ নাম: চুৰেন বসুমতাৰী ঘৰ নং : 266 বয়স : 38 লিঙ্গ : পুৰুষ	LQX1052115 ফটো উপলব্ধ
175 নাম : জোন্না দৈমাৰী স্বামীৰ নাম: আতিপ দৈমাৰী ঘৰ নং : 266 বয়স : 33 লিঙ্গ : মহিলা	LQX0058776 ফটো উপলব্ধ	176 নাম : বিবি দৈমাৰী স্বামীৰ নাম: খানা দৈমাৰী ঘৰ নং : 269 বয়স : 78 লিঙ্গ : মহিলা	LQX1052137 ফটো উপলব্ধ	177 নাম : চিলাস দৈমাৰী পিতাৰ নাম: খানা দৈমাৰী ঘৰ নং : 269 বয়স : 48 লিঙ্গ : পুৰুষ	LQX1052148 ফটো উপলব্ধ
178 নাম : দুৰাচন দৈমাৰী পিতাৰ নাম: খানা দৈমাৰী ঘৰ নং : 269 বয়স : 40 লিঙ্গ : পুৰুষ	LQX1052159 ফটো উপলব্ধ	179 নাম : সুনিতা দৈমাৰী স্বামীৰ নাম: চিলাচ দৈমাৰী ঘৰ নং : 269 বয়স : 34 লিঙ্গ : মহিলা	LQX0058917 ফটো উপলব্ধ	180 নাম : গেন্দ্ৰা দৈমাৰী পিতাৰ নাম: আগনা দৈমাৰী ঘৰ নং : 268 বয়স : 82 লিঙ্গ : পুৰুষ	LQX1052160 ফটো উপলব্ধ



181 নাম : প্রভাবতী দৈমাৰী স্বামীৰ নাম: গেন্দ্ৰা দৈমাৰী ঘৰ নং : ২৬৮ বয়স : 78 লিঙ্গ : মহিলা	LQX1052171 ফটো উপলব্ধ	182 নাম : পিৰস দৈমাৰী পিতাৰ নাম: গেন্দ্ৰা দৈমাৰী ঘৰ নং : ২৬৮ বয়স : 48 লিঙ্গ : পুৰুষ	LQX1052182 ফটো উপলব্ধ	183 নাম : বানজুলী দৈমাৰী স্বামীৰ নাম: গেন্চেচ দৈমাৰী ঘৰ নং : ২৬৮ বয়স : 45 লিঙ্গ : মহিলা	LQX1052217 ফটো উপলব্ধ
184 নাম : মিজি ৎগী দাঙ্গমাৰী স্বামীৰ নাম: পিৰস দৈমাৰী ঘৰ নং : ২৬৮ বয়স : 44 লিঙ্গ : মহিলা	LQX1052193 ফটো উপলব্ধ	185 নাম : গেন্চেচ দৈমাৰী পিতাৰ নাম: গেন্দ্ৰা দৈমাৰী ঘৰ নং : ২৬৮ বয়স : 44 লিঙ্গ : পুৰুষ	LQX1052206 ফটো উপলব্ধ	186 নাম : ৰূপামনি দৈমাৰী স্বামীৰ নাম: আৰনেচ দৈমাৰী ঘৰ নং : ২৬৯ বয়স : 66 লিঙ্গ : মহিলা	LQX1052228 ফটো উপলব্ধ
187 নাম : জগুৰাচ দৈমাৰী পিতাৰ নাম: আৰনেচ দৈমাৰী ঘৰ নং : ২৬৯ বয়স : 42 লিঙ্গ : পুৰুষ	LQX1052239 ফটো উপলব্ধ	188 নাম : ৰৈচুমে দৈমাৰী স্বামীৰ নাম: ইলিশ মোচাৰী ঘৰ নং : ২৬৯ বয়স : 37 লিঙ্গ : মহিলা	LQX1052240 ফটো উপলব্ধ	189 নাম : নিজেীৰা ৰানী দৈমাৰী অন্যান্য: জেংদাওচা দৈমাৰী ঘৰ নং : ২৬৯ বয়স : 32 লিঙ্গ : পুৰুষ	LQX0411132 ফটো উপলব্ধ
190 নাম : মধুৰাম ৰাভা পিতাৰ নাম: সোমবাৰ ৰাভা ঘৰ নং : ২৭০ বয়স : 77 লিঙ্গ : পুৰুষ	LQX1052251 ফটো উপলব্ধ	191 নাম : অনিলা ৰাভা পিতাৰ নাম: মধুৰাম ৰাভা ঘৰ নং : ২৭০ বয়স : 62 লিঙ্গ : মহিলা	LQX1052262 ফটো উপলব্ধ	192 নাম : জৈনী ৰাভা স্বামীৰ নাম: গুচন ৰাভা ঘৰ নং : ২৭০ বয়স : 53 লিঙ্গ : মহিলা	LQX1052273 ফটো উপলব্ধ
193 নাম : জেমচন ৰাভা পিতাৰ নাম: মধুৰাম ৰাভা ঘৰ নং : ২৭০ বয়স : 48 লিঙ্গ : পুৰুষ	LQX1052284 ফটো উপলব্ধ	194 নাম : ৰমাইনা ৰাভা স্বামীৰ নাম: জেমচন ৰাভা ঘৰ নং : ২৭০ বয়স : 36 লিঙ্গ : মহিলা	LQX0008668 ফটো উপলব্ধ	195 নাম : বিজুলী খাখলাৰী স্বামীৰ নাম: ডিংমিন খাখলাৰী ঘৰ নং : ২৭১ বয়স : 68 লিঙ্গ : মহিলা	LQX1052319 ফটো উপলব্ধ
196 নাম : পুহৰ খাখলাৰী পিতাৰ নাম: দিমিন খাখলাৰী ঘৰ নং : ২৭১ বয়স : 52 লিঙ্গ : পুৰুষ	LQX0008669 ফটো উপলব্ধ	197 নাম : উজ্জল খাখলাৰী পিতাৰ নাম: ডিংমিন খাখলাৰী ঘৰ নং : ২৭১ বয়স : 43 লিঙ্গ : পুৰুষ	LQX1052320 ফটো উপলব্ধ	198 নাম : জয়া খাখলাৰী স্বামীৰ নাম: নেৰচন খাখলাৰী ঘৰ নং : ২৭১ বয়স : 32 লিঙ্গ : মহিলা	LQX0247551 ফটো উপলব্ধ
199 নাম : নেৰসৈন খাখলাৰী পিতাৰ নাম: পুহৰ খাখলাৰী ঘৰ নং : ২৭১ বয়স : 31 লিঙ্গ : পুৰুষ	LQX0008671 ফটো উপলব্ধ	200 নাম : নিপুন খাখলাৰী পিতাৰ নাম: পুহৰ খাখলাৰী ঘৰ নং : ২৭১ বয়স : 28 লিঙ্গ : পুৰুষ	LQX0059949 ফটো উপলব্ধ	201 নাম : মৰমী খাখলাৰী স্বামীৰ নাম: নিপুন খাখলাৰী ঘৰ নং : 271 বয়স : 24 লিঙ্গ : মহিলা	LQX7693609 ফটো উপলব্ধ
202 নাম : প্ৰেমিকা মোচাৰী স্বামীৰ নাম: নৌৰাম Assam ঘৰ নং : ২৭২ বয়স : 78 লিঙ্গ : মহিলা	LQX1052331 ফটো উপলব্ধ	203 নাম : তাবাম মোচাহাৰী অন্যান্য: জলব বুন্ডে মোচাহাৰী ঘৰ নং : ২৭২ বয়স : 55 লিঙ্গ : পুৰুষ	LQX1618344 ফটো উপলব্ধ	204 নাম : বিলম্বৰ মোচাহাৰী মাতৃৰ নাম: প্ৰেমিকা মোচাহাৰী ঘৰ নং : ২৭২ বয়স : 50 লিঙ্গ : পুৰুষ	LQX1618402 ফটো উপলব্ধ
205 নাম : ৰোসিনা মোচাহাৰী মাতৃৰ নাম: প্ৰেমিকা মোচাহাৰী ঘৰ নং : ২৭২ বয়স : 48 লিঙ্গ : মহিলা	LQX1618399 ফটো উপলব্ধ	206 নাম : ইলিশ মোচাৰী পিতাৰ নাম: নৌৰাম Assam ঘৰ নং : ২৭২ বয়স : 46 লিঙ্গ : পুৰুষ	LQX1052342 ফটো উপলব্ধ	207 নাম : ৰনিতা খাখলাৰী পিতাৰ নাম: মনোজ খাখলাৰী ঘৰ নং : ২৭২ বয়স : 40 লিঙ্গ : মহিলা	LQX1052353 ফটো উপলব্ধ
208 নাম : দুলৰায় মোচাৰী পিতাৰ নাম: তাবোম মোচাহাৰী ঘৰ নং : 272 বয়স : 28 লিঙ্গ : পুৰুষ	LQX7689656 ফটো উপলব্ধ	209 নাম : ভবেন দৈমাৰী পিতাৰ নাম: বুট দৈমাৰী ঘৰ নং : ২৭৩ বয়স : 65 লিঙ্গ : পুৰুষ	LQX1052364 ফটো উপলব্ধ	210 নাম : প্ৰমিলা দৈমাৰী স্বামীৰ নাম: ছৰেণ দৈমাৰী ঘৰ নং : ২৭৩ বয়স : 60 লিঙ্গ : মহিলা	LQX1052375 ফটো উপলব্ধ



211 নাম : মালনী দৈমাৰী পিতাৰ নাম: দুৰাচন দৈমাৰী ঘৰ নং : ২৭৩ বয়স : 39 লিঙ্গ : মহিলা	LQX1052386 ফটো উপলব্ধ	212 নাম : বিৰখাং দৈমাৰী পিতাৰ নাম: ফগেন দৈমাৰী ঘৰ নং : ২৭৩ বয়স : 37 লিঙ্গ : পুৰুষ	LQX1618388 ফটো উপলব্ধ	213 নাম : জাইখেলাং দৈমাৰী পিতাৰ নাম: ফগেন দৈমাৰী ঘৰ নং : ২৭৩ বয়স : 32 লিঙ্গ : পুৰুষ	LQX1618366 ফটো উপলব্ধ
214 নাম : শূপনা দৈমাৰী স্বামীৰ নাম: জাইখেলাং দৈমাৰী ঘৰ নং : 273 বয়স : 26 লিঙ্গ : মহিলা	LQX0411314 ফটো উপলব্ধ	215 নাম : নিলমনী মোচাৰী স্বামীৰ নাম: প্ৰেমচন মোচাৰী ঘৰ নং : ২৭৪ বয়স : 68 লিঙ্গ : মহিলা	LQX1052400 ফটো উপলব্ধ	216 নাম : আৰিচদাৰ মোচাৰী পিতাৰ নাম: প্ৰেমচন মোচাৰী ঘৰ নং : ২৭৪ বয়স : 49 লিঙ্গ : পুৰুষ	LQX1052411 ফটো উপলব্ধ
217 নাম : মনিকা দৈমাৰী স্বামীৰ নাম: আৰিচদাৰ মোচাৰী ঘৰ নং : ২৭৪ বয়স : 45 লিঙ্গ : মহিলা	LQX1052444 ফটো উপলব্ধ	218 নাম : মাইনাওশ্ৰী দৈমাৰী স্বামীৰ নাম: কাৰদিনেল দৈমাৰী ঘৰ নং : ২৭৪ বয়স : 40 লিঙ্গ : মহিলা	LQX1052433 ফটো উপলব্ধ	219 নাম : বিৰগা মোচাৰী পিতাৰ নাম: প্ৰেমচন মোচাৰী ঘৰ নং : ২৭৪ বয়স : 38 লিঙ্গ : পুৰুষ	LQX1052422 ফটো উপলব্ধ
220 নাম : বাৰদৈ বসমতাৰি পিতাৰ নাম: ললিত বসমতাৰি ঘৰ নং : ২৭৪ বয়স : 30 লিঙ্গ : মহিলা	LQX0008672 ফটো উপলব্ধ	221 নাম : দেনিশী দৈমাৰী স্বামীৰ নাম: কমল সিং দৈমাৰী ঘৰ নং : ২৭৫ বয়স : 62 লিঙ্গ : মহিলা	LQX1052488 ফটো উপলব্ধ	222 নাম : নিৰন দৈমাৰী পিতাৰ নাম: মহেন্দ্ৰ দৈমাৰী ঘৰ নং : ২৭৫ বয়স : 53 লিঙ্গ : পুৰুষ	LQX1052466 ফটো উপলব্ধ
223 নাম : মন্দিৰা দৈমাৰী স্বামীৰ নাম: মলেন দৈমাৰী ঘৰ নং : ২৭৫ বয়স : 46 লিঙ্গ : মহিলা	LQX1052455 ফটো উপলব্ধ	224 নাম : আশা দৈমাৰী স্বামীৰ নাম: নিৰন দৈমাৰী ঘৰ নং : ২৭৫ বয়স : 43 লিঙ্গ : মহিলা	LQX1052477 ফটো উপলব্ধ	225 নাম : অঞ্জেল দৈমাৰী পিতাৰ নাম: নিৰন দৈমাৰী ঘৰ নং : 275 বয়স : 22 লিঙ্গ : পুৰুষ	PVJ0112755 ফটো উপলব্ধ
226 নাম : অঞ্জেল দৈমাৰী পিতাৰ নাম: নিৰন দৈমাৰী ঘৰ নং : 275 বয়স : 22 লিঙ্গ : পুৰুষ	PVJ0114330 ফটো উপলব্ধ	227 নাম : মিহ্ৰীনা দৈমাৰী পিতাৰ নাম: মলেন দৈমাৰী ঘৰ নং : 275খ বয়স : 26 লিঙ্গ : মহিলা	LQX0411488 ফটো উপলব্ধ	228 নাম : স্টাৰ দৈমাৰী পিতাৰ নাম: মলেন দৈমাৰী ঘৰ নং : 275খ বয়স : 24 লিঙ্গ : পুৰুষ	LQX0411512 ফটো উপলব্ধ
229 নাম : সন্তোষ দৈমাৰী পিতাৰ নাম: মহেন্দ্ৰ দৈমাৰী ঘৰ নং : ২৭৬ বয়স : 65 লিঙ্গ : পুৰুষ	LQX1052499 ফটো উপলব্ধ	230 নাম : অনিতা দৈমাৰী স্বামীৰ নাম: সন্তোষ দৈমাৰী ঘৰ নং : ২৭৬ বয়স : 64 লিঙ্গ : মহিলা	LQX1052502 ফটো উপলব্ধ	231 নাম : কাৰদিনেল দৈমাৰী পিতাৰ নাম: সন্তোষ দৈমাৰী ঘৰ নং : ২৭৬ বয়স : 41 লিঙ্গ : পুৰুষ	LQX1052513 ফটো উপলব্ধ
232 নাম : প্ৰসন্ন ৰাভা পিতাৰ নাম: মধুৰাম ৰাভা ঘৰ নং : ২৭৭ বয়স : 54 লিঙ্গ : পুৰুষ	LQX1052546 ফটো উপলব্ধ	233 নাম : অম্বাৰ ৰাভা পিতাৰ নাম: প্ৰসন্ন ৰাভা ঘৰ নং : ২৭৭ বয়স : 36 লিঙ্গ : পুৰুষ	LQX1052568 ফটো উপলব্ধ	234 নাম : জানকী দৈমাৰী পিতাৰ নাম: যাকোব দৈমাৰী ঘৰ নং : ২৭৮ বয়স : 58 লিঙ্গ : মহিলা	LQX1052591 ফটো উপলব্ধ
235 নাম : আপোলু দৈমাৰী পিতাৰ নাম: ধিৰেন দৈমাৰী ঘৰ নং : ২৭৮ বয়স : 50 লিঙ্গ : পুৰুষ	LQX1052604 ফটো উপলব্ধ	236 নাম : জিৰেন দৈমাৰী পিতাৰ নাম: ধিৰেন দৈমাৰী ঘৰ নং : ২৭৮ বয়স : 47 লিঙ্গ : পুৰুষ	LQX1052615 ফটো উপলব্ধ	237 নাম : সৰজনী দৈমাৰী স্বামীৰ নাম: আপোলু দৈমাৰী ঘৰ নং : ২৭৮ বয়স : 44 লিঙ্গ : মহিলা	LQX1052648 ফটো উপলব্ধ
238 নাম : জিতেন দৈমাৰী পিতাৰ নাম: ধিৰেন দৈমাৰী ঘৰ নং : ২৭৮ বয়স : 41 লিঙ্গ : পুৰুষ	LQX1052626 ফটো উপলব্ধ	239 নাম : প্ৰেহতী দৈমাৰী স্বামীৰ নাম: জিতেন দৈমাৰী ঘৰ নং : ২৭৮ বয়স : 40 লিঙ্গ : মহিলা	LQX1052637 ফটো উপলব্ধ	240 নাম : গ্ৰেসশ্বেৰ দৈমাৰী পিতাৰ নাম: জিতেন দৈমাৰী ঘৰ নং : 278 বয়স : 23 লিঙ্গ : মহিলা	PVJ0112706 ফটো উপলব্ধ



241 নাম : বৰ্জনি দৈমাৰী স্বামীৰ নাম: জিৰেন দৈমাৰী ঘৰ নং : 278ক বয়স : 25 লিঙ্গ : মহিলা	LQX0411728 ফটো উপলব্ধ	242 নাম : গ্ৰেস্টেৰ দৈমাৰী পিতাৰ নাম: জুমনসাৰ দৈমাৰী ঘৰ নং : 278 বি বয়স : 23 লিঙ্গ : মহিলা	PVJ0071233 ফটো উপলব্ধ	243 নাম : মন বাহাদুৰ লিম্বু পিতাৰ নাম: চক্ৰ বাহাদুৰ লিম্বু ঘৰ নং : 29৯ বয়স : 64 লিঙ্গ : পুৰুষ	LQX0411470 ফটো উপলব্ধ
244 নাম : গংগা বাহাদুৰ লিম্বু পিতাৰ নাম: চক্ৰ বাহাদুৰ লিম্বু ঘৰ নং : 29৯ বয়স : 52 লিঙ্গ : পুৰুষ	LQX0411462 ফটো উপলব্ধ	245 নাম : প্ৰিস্কীলা দৈমাৰী পিতাৰ নাম: প্ৰেমচন দৈমাৰী ঘৰ নং : 29৯ বয়স : 48 লিঙ্গ : মহিলা	LQX1052682 ফটো উপলব্ধ	246 নাম : বাবুল দৈমাৰী পিতাৰ নাম: প্ৰেমচন দৈমাৰী ঘৰ নং : 29৯ বয়স : 46 লিঙ্গ : পুৰুষ	LQX1052660 ফটো উপলব্ধ
247 নাম : পূৰ্ণিমা দৈমাৰী স্বামীৰ নাম: বাবুল দৈমাৰী ঘৰ নং : 29৯ বয়স : 45 লিঙ্গ : মহিলা	LQX1052671 ফটো উপলব্ধ	248 নাম : মাৰুকনী দৈমাৰী পিতাৰ নাম: বাবুল দৈমাৰী ঘৰ নং : 29৯ বয়স : 26 লিঙ্গ : মহিলা	LQX0224824 ফটো উপলব্ধ	249 নাম : কোসেশ্বৰ দৈমাৰী পিতাৰ নাম: মানিক দৈমাৰী ঘৰ নং : 279 বয়স : 26 লিঙ্গ : পুৰুষ	PVJ0101709 ফটো উপলব্ধ
250 নাম : জুলিনা দৈমাৰী পিতাৰ নাম: বাবুল দৈমাৰী ঘৰ নং : 29৯ বয়স : 24 লিঙ্গ : মহিলা	LQX0383059 ফটো উপলব্ধ	251 নাম : ইশাহক দৈমাৰী পিতাৰ নাম: মন বাহাদুৰ লিম্বু ঘৰ নং : 279 বয়স : 22 লিঙ্গ : পুৰুষ	PVJ0106039 ফটো উপলব্ধ	252 নাম : উৎপোন দৈমাৰী পিতাৰ নাম: বাপুল দৈমাৰী ঘৰ নং : 279 বয়স : 21 লিঙ্গ : পুৰুষ	PVJ0106468 ফটো উপলব্ধ
253 নাম : দোমেন্কা দাস্ৰী পিতাৰ নাম: সৰোসন দাস্ৰী ঘৰ নং : 2৮০ বয়স : 56 লিঙ্গ : পুৰুষ	LQX1052728 ফটো উপলব্ধ	254 নাম : ইনুচ দৈমাৰী পিতাৰ নাম: হৰ্বেচন দৈমাৰী ঘৰ নং : 2৮০ বয়স : 51 লিঙ্গ : পুৰুষ	LQX1052739 ফটো উপলব্ধ	255 নাম : ভক্তি দৈমাৰী পিতাৰ নাম: হৰ্বেচন দৈমাৰী ঘৰ নং : 2৮০ বয়স : 50 লিঙ্গ : মহিলা	LQX1052751 ফটো উপলব্ধ
256 নাম : অনামিকা দৈমাৰী স্বামীৰ নাম: ইনুচ দৈমাৰী ঘৰ নং : 2৮০ বয়স : 46 লিঙ্গ : মহিলা	LQX1052740 ফটো উপলব্ধ	257 নাম : জাষ্টিন দৈমাৰী পিতাৰ নাম: দমেনকা দৈমাৰী ঘৰ নং : 2৮০ বয়স : 27 লিঙ্গ : পুৰুষ	LQX0342006 ফটো উপলব্ধ	258 নাম : আশীষ দৈমাৰী পিতাৰ নাম: দোমেন্কা দৈমাৰী ঘৰ নং : 280 বয়স : 24 লিঙ্গ : পুৰুষ	LQX7672314 ফটো উপলব্ধ
259 নাম : হিমাঙ্জ্যোতি দৈমাৰী পিতাৰ নাম: ইনুচ দৈমাৰী ঘৰ নং : 280 বয়স : 21 লিঙ্গ : মহিলা	LQX7682420 ফটো উপলব্ধ	260 নাম : নিলিমা দৈমাৰী পিতাৰ নাম: লেহেৰা দৈমাৰী ঘৰ নং : 2৮১ বয়স : 52 লিঙ্গ : মহিলা	LQX1052784 ফটো উপলব্ধ	261 নাম : চৌমখৌৰ দৈমাৰী পিতাৰ নাম: লেহেৰা দৈমাৰী ঘৰ নং : 2৮১ বয়স : 41 লিঙ্গ : পুৰুষ	LQX1052795 ফটো উপলব্ধ
262 নাম : হান্না ৰাভা দৈমাৰী স্বামীৰ নাম: চৌমখৌৰ দৈমাৰী ঘৰ নং : 2৮১ বয়স : 34 লিঙ্গ : মহিলা	LQX1618617 ফটো উপলব্ধ	263 নাম : মনোমতী দৈমাৰী পিতাৰ নাম: মঙ্গল দৈমাৰী ঘৰ নং : 2৮২ বয়স : 76 লিঙ্গ : মহিলা	LQX1052853 ফটো উপলব্ধ	264 নাম : বিজয় দাস্ৰী পিতাৰ নাম: মংগল দৈমাৰী ঘৰ নং : 2৮২ বয়স : 72 লিঙ্গ : পুৰুষ	LQX1052808 ফটো উপলব্ধ
265 নাম : ৰাহেল দৈমাৰী স্বামীৰ নাম: বিজয় দৈমাৰী ঘৰ নং : 2৮২ বয়স : 68 লিঙ্গ : মহিলা	LQX1052819 ফটো উপলব্ধ	266 নাম : সনজীপ দৈমাৰী পিতাৰ নাম: বিজয় দৈমাৰী ঘৰ নং : 2৮২ বয়স : 40 লিঙ্গ : পুৰুষ	LQX1052842 ফটো উপলব্ধ	267 নাম : জিতু বড়ো পিতাৰ নাম: অতুল বড়ো ঘৰ নং : 282 বয়স : 36 লিঙ্গ : পুৰুষ	LQX1146562 ফটো উপলব্ধ
268 নাম : ইছা দৈমাৰী পিতাৰ নাম: বিপুল দৈমাৰী ঘৰ নং : 2৮২ বয়স : 33 লিঙ্গ : মহিলা	LQX0247411 ফটো উপলব্ধ	269 নাম : কৃষীয়া দৈমাৰী পিতাৰ নাম: কুমুদ দৈমাৰী ঘৰ নং : 282 বয়স : 23 লিঙ্গ : মহিলা	LQX7677016 ফটো উপলব্ধ	270 নাম : অশাইগ্ৰা দৈমাৰী পিতাৰ নাম: কুমুদ দৈমাৰী ঘৰ নং : 282 বয়স : 21 লিঙ্গ : পুৰুষ	LQX7677024 ফটো উপলব্ধ



271 নাম : বিবেক বসুমতাৰী পিতাৰ নাম: মিন্টু বসুমতাৰী ঘৰ নং : ২৮২ চ বয়স : 23 লিঙ্গ : পুৰুষ	LQX0530501 ফটো উপলব্ধ	272 নাম : প্ৰবোধ দৈমাৰী পিতাৰ নাম: প্ৰোমোচন দৈমাৰী ঘৰ নং : ২৮২ ঘ বয়স : 42 লিঙ্গ : পুৰুষ	LQX0540807 ফটো উপলব্ধ	273 নাম : বিপল দৈমাৰী পিতাৰ নাম: মংগল দৈমাৰী ঘৰ নং : ২৮২ক বয়স : 64 লিঙ্গ : পুৰুষ	LQX0201848 ফটো উপলব্ধ
274 নাম : কোপিল বসুমতাৰী পিতাৰ নাম: মিন্টু বসুমতাৰী ঘৰ নং : ২৮২চ বয়স : 27 লিঙ্গ : পুৰুষ	LQX0223024 ফটো উপলব্ধ	275 নাম : কুমুদ দৈমাৰী পিতাৰ নাম: মংগল দৈমাৰী ঘৰ নং : ২৮২ক বয়স : 78 লিঙ্গ : পুৰুষ	LQX1052864 ফটো উপলব্ধ	276 নাম : মলিনা দৈমাৰী স্বামীৰ নাম: কুমুদ দৈমাৰী ঘৰ নং : ২৮২ক বয়স : 71 লিঙ্গ : মহিলা	LQX1052875 ফটো উপলব্ধ
277 নাম : কমল সিং দৈমাৰী পিতাৰ নাম: মহেন্দ্ৰ দৈমাৰী ঘৰ নং : ২৮২ঘ বয়স : 69 লিঙ্গ : পুৰুষ	LQX1052911 ফটো উপলব্ধ	278 নাম : প্ৰীতি দৈমাৰী পিতাৰ নাম: লেহেৰা দৈমাৰী ঘৰ নং : ২৮২খ বয়স : 55 লিঙ্গ : মহিলা	LQX1052886 ফটো উপলব্ধ	279 নাম : পৰম বসুমতাৰী পিতাৰ নাম: যোগেশ্বৰ বসুমতাৰী ঘৰ নং : ২৮২ঘ বয়স : 51 লিঙ্গ : পুৰুষ	LQX1052933 ফটো উপলব্ধ
280 নাম : বিমল দৈমাৰী পিতাৰ নাম: সুনীমল দৈমাৰী ঘৰ নং : ২৮২গ বয়স : 49 লিঙ্গ : পুৰুষ	LQX1052897 ফটো উপলব্ধ	281 নাম : ববিতা বসুমতাৰী স্বামীৰ নাম: মিন্টু বসুমতাৰী ঘৰ নং : ২৮২চ বয়স : 47 লিঙ্গ : মহিলা	LQX1618526 ফটো উপলব্ধ	282 নাম : অনসাইলী দৈমাৰী স্বামীৰ নাম: বিমল দৈমাৰী ঘৰ নং : ২৮২গ বয়স : 46 লিঙ্গ : মহিলা	LQX1052900 ফটো উপলব্ধ
283 নাম : চুশিত্ৰা বসুমতাৰী স্বামীৰ নাম: পৰম বসুমতাৰী ঘৰ নং : ২৮২ঙ বয়স : 42 লিঙ্গ : মহিলা	LQX1052944 ফটো উপলব্ধ	284 নাম : মনিকা দৈমাৰী পিতাৰ নাম: প্ৰবোধ দৈমাৰী ঘৰ নং : ২৮২ঘ বয়স : 38 লিঙ্গ : মহিলা	LQX1052922 ফটো উপলব্ধ	285 নাম : ডিমাছা দৈমাৰী পিতাৰ নাম: কমলাসিং দৈমাৰী ঘৰ নং : ২৮২ঘ বয়স : 35 লিঙ্গ : মহিলা	LQX0008673 ফটো উপলব্ধ
286 নাম : ৰিতা দেবী স্বামীৰ নাম: দয়্যাবাম জয়চৰাল ঘৰ নং : ২৮৫ বয়স : 53 লিঙ্গ : মহিলা	LQX1052977 ফটো উপলব্ধ	287 নাম : অনিতা জয়চৰাল স্বামীৰ নাম: সঞ্জয় জয়চৰাল ঘৰ নং : ২৮৫ বয়স : 39 লিঙ্গ : মহিলা	LQX1052999 ফটো উপলব্ধ	288 নাম : পঙ্কজ কুমাৰ জয়চৰাল পিতাৰ নাম: দয়্যাবাম জয়চৰাল ঘৰ নং : ২৮৫ বয়স : 35 লিঙ্গ : পুৰুষ	LQX0202168 ফটো উপলব্ধ
289 নাম : পুনম জয়চৰাল স্বামীৰ নাম: পঙ্কজ কুমাৰ জয়চৰাল ঘৰ নং : ২৮৫ বয়স : 30 লিঙ্গ : মহিলা	LQX1618184 ফটো উপলব্ধ	290 নাম : নিৰজ কুমাৰ জয়চৰাল পিতাৰ নাম: দয়্যাবাম জয়চৰাল ঘৰ নং : ২৮৫ বয়স : 30 লিঙ্গ : পুৰুষ	LQX1618195 ফটো উপলব্ধ	291 নাম : মামল দৈমাৰী পিতাৰ নাম: চুখেল দৈমাৰী ঘৰ নং : ২৮৫এ বয়স : 28 লিঙ্গ : পুৰুষ	LQX0202259 ফটো উপলব্ধ
292 নাম : সুখেল দৈমাৰী পিতাৰ নাম: হুচিয়া দৈমাৰী ঘৰ নং : ২৮৫ক বয়স : 63 লিঙ্গ : পুৰুষ	LQX1053005 ফটো উপলব্ধ	293 নাম : ৰেন দৈমাৰী স্বামীৰ নাম: সুখেল দৈমাৰী ঘৰ নং : ২৮৫ক বয়স : 52 লিঙ্গ : মহিলা	LQX1053016 ফটো উপলব্ধ	294 নাম : জিপচন বসুমতাৰী পিতাৰ নাম: তৰ্কেন বসুমতাৰী ঘৰ নং : ২৮৫ বয়স : 57 লিঙ্গ : পুৰুষ	LQX1053049 ফটো উপলব্ধ
295 নাম : চম্পা বসুমতাৰী স্বামীৰ নাম: জিপচন বসুমতাৰী ঘৰ নং : ২৮৫ বয়স : 52 লিঙ্গ : মহিলা	LQX1053050 ফটো উপলব্ধ	296 নাম : লোকাচ বসুমতাৰী পিতাৰ নাম: জিপচন বসুমতাৰী ঘৰ নং : ২৮৫ বয়স : 30 লিঙ্গ : পুৰুষ	LQX0346106 ফটো উপলব্ধ	297 নাম : ৰাজীৱ বসুমতাৰী পিতাৰ নাম: ৰুফেন বসুমতাৰী ঘৰ নং : ২৮৫ক বয়স : 28 লিঙ্গ : পুৰুষ	LQX0224030 ফটো উপলব্ধ
298 নাম : জবা নাৰ্জাৰী স্বামীৰ নাম: ৰাজীৱ বসুমতাৰী ঘৰ নং : 287ক বয়স : 24 লিঙ্গ : মহিলা	PVJ0101824 ফটো উপলব্ধ	299 নাম : পিতলী বসুমতাৰী স্বামীৰ নাম: তৰ্কেন বসুমতাৰী ঘৰ নং : ২৮৫ক বয়স : 80 লিঙ্গ : মহিলা	LQX1053083 ফটো উপলব্ধ	300 নাম : ৰুফেন বসুমতাৰী পিতাৰ নাম: তৰ্কেন বসুমতাৰী ঘৰ নং : ২৮৫ক বয়স : 66 লিঙ্গ : পুৰুষ	LQX1053061 ফটো উপলব্ধ



301 নাম : হিলেনা বসুমতাৰী স্বামীৰ নাম: ব্ৰুফেৰ্ন বসুমতাৰী ঘৰ নং : ২৮৭ক বয়স : 56 লিঙ্গ : মহিলা	LQX1053072 ফটো উপলব্ধ	302 নাম : প্রতাপ দৈমাৰী পিতাৰ নাম: আংখাল দৈমাৰী ঘৰ নং : ২৮৮ বয়স : 64 লিঙ্গ : পুৰুষ	LQX1053094 ফটো উপলব্ধ	303 নাম : চুন দৈমাৰী স্বামীৰ নাম: প্রতাপ দৈমাৰী ঘৰ নং : ২৮৮ বয়স : 58 লিঙ্গ : মহিলা	LQX1053107 ফটো উপলব্ধ
304 নাম : ভিন্ধাজ পুৰি পিতাৰ নাম: চন্দ্ৰলাল পুৰি ঘৰ নং : ২৮৮ বয়স : 42 লিঙ্গ : পুৰুষ	LQX0062778 ফটো উপলব্ধ	#2 305 নাম : বংজালী দৈমাৰী পিতাৰ নাম: প্রতাপ দৈমাৰী ঘৰ নং : ২৮৮ বয়স : 35 লিঙ্গ : মহিলা	LQX0062828 ফটো উপলব্ধ	306 নাম : আৰ্নিকা দৈমাৰি স্বামীৰ নাম: জোশ্মা বোসুমতাৰি ঘৰ নং : ২৮৮ বয়স : 31 লিঙ্গ : মহিলা	LQX0247593 ফটো উপলব্ধ
307 নাম : মিথিচাৰ দৈমাৰী পিতাৰ নাম: প্রতাপ দৈমাৰী ঘৰ নং : ২৮৮ বয়স : 29 লিঙ্গ : পুৰুষ	LQX0062877 ফটো উপলব্ধ	308 নাম : মনিসা দৈমাৰী স্বামীৰ নাম: মিথিচাৰ দৈমাৰী ঘৰ নং : ২৮৮ বয়স : 29 লিঙ্গ : মহিলা	LQX0224600 ফটো উপলব্ধ	309 নাম : টিনা পুৰি পিতাৰ নাম: চন্দ্ৰলাল পুৰি ঘৰ নং : ২৮৮ বয়স : 22 লিঙ্গ : মহিলা	LQX7694151 ফটো উপলব্ধ
310 নাম : প্ৰিয়ংকা পুৰী পিতাৰ নাম: ভিন্ধাজ পুৰী ঘৰ নং : 288 বয়স : 19 লিঙ্গ : মহিলা	PVJ0101873 ফটো উপলব্ধ	311 নাম : বনকান্ত বসুমতাৰী পিতাৰ নাম: লাজীৰ বসুমতাৰী ঘৰ নং : 288ক বয়স : 53 লিঙ্গ : পুৰুষ	LQX0346338 ফটো উপলব্ধ	312 নাম : মিনতি বসুমতাৰী স্বামীৰ নাম: বনকান্ত বসুমতাৰী ঘৰ নং : ২৮৮ক বয়স : 48 লিঙ্গ : মহিলা	LQX0349779 ফটো উপলব্ধ
313 নাম : চন্দ্ৰলাল পুৰি পিতাৰ নাম: পদ্মলাল পুৰি সন্যাসী ঘৰ নং : ২৮৮ক বয়স : 73 লিঙ্গ : পুৰুষ	LQX0283606 ফটো উপলব্ধ	314 নাম : বিষ্ণুমায়া সন্যাসী পুৰি স্বামীৰ নাম: চন্দ্ৰলাল পুৰি ঘৰ নং : ২৮৮ক বয়স : 65 লিঙ্গ : মহিলা	LQX0283648 ফটো উপলব্ধ	315 নাম : জৌংমা বসুমতাৰী পিতাৰ নাম: বনকান্ত বসুমতাৰী ঘৰ নং : ২৮৮ক বয়স : 32 লিঙ্গ : পুৰুষ	LQX0202598 ফটো উপলব্ধ
316 নাম : জন পল বসুমতাৰী পিতাৰ নাম: বণকান্ত দৈমাৰী ঘৰ নং : ২৮৮ক বয়স : 30 লিঙ্গ : পুৰুষ	LQX0202606 ফটো উপলব্ধ	317 নাম : উমা দেৱী পিতাৰ নাম: চন্দ্ৰ লাল পুৰী ঘৰ নং : ২৮৮ক বয়স : 29 লিঙ্গ : মহিলা	LQX0224311 ফটো উপলব্ধ	318 নাম : নোমল দৈমাৰী পিতাৰ নাম: মীনাৰাম দৈমাৰী ঘৰ নং : ২৯০ বয়স : 67 লিঙ্গ : পুৰুষ	LQX1053118 ফটো উপলব্ধ
319 নাম : বীমলী দৈমাৰী স্বামীৰ নাম: নোমল দৈমাৰী ঘৰ নং : ২৯০ বয়স : 60 লিঙ্গ : মহিলা	LQX1053129 ফটো উপলব্ধ	320 নাম : মুনকা দৈমাৰি পিতাৰ নাম: নুমল দৈমাৰি ঘৰ নং : ২৯০ বয়স : 31 লিঙ্গ : মহিলা	LQX0247403 ফটো উপলব্ধ	321 নাম : ইৰিলিন দৈমাৰী পিতাৰ নাম: নোমল দৈমাৰী ঘৰ নং : ২৯০ বয়স : 29 লিঙ্গ : মহিলা	LQX0225854 ফটো উপলব্ধ
322 নাম : জুলি হৰ স্বামীৰ নাম: বিজু হৰ ঘৰ নং : 290 বয়স : 29 লিঙ্গ : মহিলা	LQX7678667 ফটো উপলব্ধ	323 নাম : যিচয়া হৰ পিতাৰ নাম: দানিয়েল হৰ ঘৰ নং : ২৯০ক বয়স : 29 লিঙ্গ : পুৰুষ	LQX0353839 ফটো উপলব্ধ	324 নাম : দানিয়েল হৰ পিতাৰ নাম: আচাপ হৰ ঘৰ নং : ২৯০ বয়স : 64 লিঙ্গ : পুৰুষ	LQX1053130 ফটো উপলব্ধ
325 নাম : বুমিলা হৰ স্বামীৰ নাম: দানিয়েল হৰ ঘৰ নং : ২৯০ক বয়স : 58 লিঙ্গ : মহিলা	LQX1053141 ফটো উপলব্ধ	326 নাম : বিজু হৰ পিতাৰ নাম: দানিয়েল হৰ ঘৰ নং : ২৯০ক বয়স : 39 লিঙ্গ : পুৰুষ	LQX1053152 ফটো উপলব্ধ	327 নাম : অঞ্জালি হৰ পিতাৰ নাম: দানিয়েল হৰ ঘৰ নং : ২৯০ক বয়স : 33 লিঙ্গ : মহিলা	LQX0008674 ফটো উপলব্ধ
328 নাম : মদন দাস পিতাৰ নাম: পানীৰাম দাস ঘৰ নং : ২৯২ বয়স : 50 লিঙ্গ : পুৰুষ	LQX1053210 ফটো উপলব্ধ	329 নাম : ডুলাল টুডু স্বামীৰ নাম: পানীৰাম মাডী ঘৰ নং : ২৯২ বয়স : 48 লিঙ্গ : মহিলা	LQX1053185 ফটো উপলব্ধ	330 নাম : লক্ষীৰাম মাডী পিতাৰ নাম: খেনা মাডী ঘৰ নং : ২৯২ বয়স : 47 লিঙ্গ : পুৰুষ	LQX1053196 ফটো উপলব্ধ



331 নাম : ফুলমণি চুবেন স্বামীৰ নাম: লক্ষীৰাম মাৰ্ভি ঘৰ নং : 292 বয়স : 40 লিঙ্গ : মহিলা	LQX0411389 ফটো উপলব্ধ	332 নাম : বিজু মাৰ্ভি পিতাৰ নাম: লক্ষীৰাম মাৰ্ভি ঘৰ নং : 292 বয়স : 27 লিঙ্গ : পুৰুষ	LQX0221663 ফটো উপলব্ধ	333 নাম : নিকিতা দৈমাৰী পিতাৰ নাম: ৰিপুল দৈমাৰী ঘৰ নং : 291 বয়স : 25 লিঙ্গ : মহিলা	LQX0389437 ফটো উপলব্ধ
334 নাম : জেসমিন দৈমাৰী পিতাৰ নাম: মনোৰঞ্জন দৈমাৰী ঘৰ নং : 292 বয়স : 25 লিঙ্গ : মহিলা	LQX0411140 ফটো উপলব্ধ	335 নাম : প্ৰেমিকা দৈমাৰী পিতাৰ নাম: খনীন দৈমাৰী ঘৰ নং : 292 বয়স : 24 লিঙ্গ : মহিলা	LQX0411694 ফটো উপলব্ধ	336 নাম : নিটুজীত ৰাভা পিতাৰ নাম: যোহন ৰাভা ঘৰ নং : 292 বয়স : 24 লিঙ্গ : পুৰুষ	LQX0466334 ফটো উপলব্ধ
337 নাম : সৃষ্টি ৰেখা দৈমাৰী পিতাৰ নাম: দিপুল দৈমাৰী ঘৰ নং : 292 বয়স : 23 লিঙ্গ : পুৰুষ	PVJ0141614 ফটো উপলব্ধ	338 নাম : ৰুবিয়া দৈমাৰী পিতাৰ নাম: পানীৰাম দৈমাৰী ঘৰ নং : 292 বয়স : 22 লিঙ্গ : মহিলা	LQX7689466 ফটো উপলব্ধ	339 নাম : নিকুমনি ৰাভা পিতাৰ নাম: জোহন ৰাভা ঘৰ নং : 292 বয়স : 22 লিঙ্গ : মহিলা	PVJ0032334 ফটো উপলব্ধ
340 নাম : বিদিনথা দৈমাৰী পিতাৰ নাম: খনীন দৈমাৰী ঘৰ নং : 292 বয়স : 21 লিঙ্গ : পুৰুষ	PVJ0032862 ফটো উপলব্ধ	341 নাম : ৰিজিড দৈমাৰী মাতৃৰ নাম: নৰশী দৈমাৰী ঘৰ নং : 292 বয়স : 20 লিঙ্গ : পুৰুষ	PVJ0097246 ফটো উপলব্ধ	342 নাম : অনসলা বডো পিতাৰ নাম: বিনয় বডো ঘৰ নং : 292 বয়স : 21 লিঙ্গ : পুৰুষ	LQX7677149 ফটো উপলব্ধ
343 নাম : ববিতা দৈমাৰী পিতাৰ নাম: মনোৰঞ্জন দৈমাৰী ঘৰ নং : 292 বয়স : 26 লিঙ্গ : মহিলা	LQX0223040 ফটো উপলব্ধ	344 নাম : মাইনাও বডো পিতাৰ নাম: বিনয় বডো ঘৰ নং : 292 বয়স : 24 লিঙ্গ : মহিলা	LQX0532333 ফটো উপলব্ধ	345 নাম : গোনীস্বৰী দৈমাৰী পিতাৰ নাম: লখীৰাম বাগ্গাৰী ঘৰ নং : 292 বয়স : 25 লিঙ্গ : মহিলা	PVJ0131367 ফটো উপলব্ধ
346 নাম : নুভৰচা দৈমাৰী পিতাৰ নাম: ৰিপুল দৈমাৰী ঘৰ নং : 292 বয়স : 26 লিঙ্গ : পুৰুষ	LQX0218263 ফটো উপলব্ধ	347 নাম : দীপুল দৈমাৰী পিতাৰ নাম: নবীন দৈমাৰী ঘৰ নং : 292 বয়স : 60 লিঙ্গ : পুৰুষ	LQX1053221 ফটো উপলব্ধ	348 নাম : ৰিপুল দৈমাৰী পিতাৰ নাম: নন্দেন দৈমাৰী ঘৰ নং : 292 বয়স : 57 লিঙ্গ : পুৰুষ	LQX1053243 ফটো উপলব্ধ
349 নাম : বিনয় বডো পিতাৰ নাম: বৰ্ণীৰাম বডো ঘৰ নং : 292 বয়স : 55 লিঙ্গ : পুৰুষ	LQX1053287 ফটো উপলব্ধ	350 নাম : পানীৰাম দৈমাৰী পিতাৰ নাম: দেবীতচন দৈমাৰী ঘৰ নং : 292 বয়স : 54 লিঙ্গ : পুৰুষ	LQX1053356 ফটো উপলব্ধ	351 নাম : জেউতী ৰেখা খাখলাৰী স্বামীৰ নাম: দীপুল দৈমাৰী ঘৰ নং : 292 বয়স : 54 লিঙ্গ : মহিলা	LQX1053232 ফটো উপলব্ধ
352 নাম : বঞ্জিতা দৈমাৰী স্বামীৰ নাম: ৰিপুল দৈমাৰী ঘৰ নং : 292 বয়স : 50 লিঙ্গ : মহিলা	LQX1053254 ফটো উপলব্ধ	353 নাম : নোৰোশী নাৰ্জাৰী স্বামীৰ নাম: মনোৰঞ্জন দৈমাৰী ঘৰ নং : 292 বয়স : 49 লিঙ্গ : মহিলা	LQX1053276 ফটো উপলব্ধ	354 নাম : যোহন ৰাভা পিতাৰ নাম: কষ্ট ৰাভা ঘৰ নং : 292 বয়স : 48 লিঙ্গ : পুৰুষ	LQX1053323 ফটো উপলব্ধ
355 নাম : মীখা দৈমাৰী স্বামীৰ নাম: খনীন দৈমাৰী ঘৰ নং : 292 বয়স : 47 লিঙ্গ : মহিলা	LQX1053345 ফটো উপলব্ধ	356 নাম : বনুমাই দৈমাৰী স্বামীৰ নাম: পানীৰাম দৈমাৰী ঘৰ নং : 292 বয়স : 47 লিঙ্গ : মহিলা	LQX1053367 ফটো উপলব্ধ	357 নাম : নিজৰা ৰাভা স্বামীৰ নাম: যোহন ৰাভা ঘৰ নং : 292 বয়স : 45 লিঙ্গ : মহিলা	LQX1053334 ফটো উপলব্ধ
358 নাম : ডেইজী প্ৰীয়া দৈমাৰী পিতাৰ নাম: ডিপুল দৈমাৰী ঘৰ নং : 292 বয়স : 30 লিঙ্গ : মহিলা	LQX1645223 ফটো উপলব্ধ	359 নাম : বেন দেৱী পিতাৰ নাম: ভৰত বা বান্ধেট ঘৰ নং : 294 বয়স : 32 লিঙ্গ : মহিলা	LQX0196667 ফটো উপলব্ধ	360 নাম : বাসু মাৰ্ভি পিতাৰ নাম: মাতাল মাৰ্ভি ঘৰ নং : 292 বয়স : 52 লিঙ্গ : পুৰুষ	LQX1053389 ফটো উপলব্ধ



361 নাম : কাৰ্তিক চাওঁতাল পিতাৰ নাম: বেনজেন চাওঁতাল ঘৰ নং : ২৯৮ বয়স : 47 লিঙ্গ : পুৰুষ	LQX0473488 ফটো উপলব্ধ	362 নাম : লক্ষীৰাম মাৰ্ভি পিতাৰ নাম: মাতাল মাৰ্ভি ঘৰ নং : ২৯৮ বয়স : 45 লিঙ্গ : পুৰুষ	LQX1053390 ফটো উপলব্ধ	363 নাম : বিণা মাৰ্ভি স্বামীৰ নাম: চম্বাৰু বৈগা ঘৰ নং : ২৯৮ বয়স : 43 লিঙ্গ : মহিলা	LQX1053403 ফটো উপলব্ধ
364 নাম : সন্তোষ মাৰ্ভি পিতাৰ নাম: মাতাল মাৰ্ভি ঘৰ নং : ২৯৮ বয়স : 38 লিঙ্গ : পুৰুষ	LQX1618435 ফটো উপলব্ধ	365 নাম : পিল্পী চাওঁতাল স্বামীৰ নাম: কাৰ্তিক চাওঁতাল ঘৰ নং : ২৯৮ বয়স : 32 লিঙ্গ : মহিলা	LQX0474155 ফটো উপলব্ধ	366 নাম : হেলেনা মাৰ্ভি স্বামীৰ নাম: বাসু মাৰ্ভি ঘৰ নং : ২৯৮ বয়স : 31 লিঙ্গ : মহিলা	LQX0345405 ফটো উপলব্ধ
367 নাম : বাবুল চেনাই পিতাৰ নাম: মাইখেল চেনাই ঘৰ নং : ২৯৮ বয়স : 27 লিঙ্গ : পুৰুষ	LQX0339564 ফটো উপলব্ধ	368 নাম : মালতী মাৰ্ভি স্বামীৰ নাম: মেখেল মাৰ্ভি ঘৰ নং : ২৯৯ বয়স : 51 লিঙ্গ : মহিলা	LQX1053414 ফটো উপলব্ধ	369 নাম : দিক্তী সেনাই স্বামীৰ নাম: বাবুল সেনাই ঘৰ নং : 299 বয়স : 22 লিঙ্গ : মহিলা	PVJ0006700 ফটো উপলব্ধ
370 নাম : ভোগৰাজ নেউপানে পিতাৰ নাম: পীতাম্বৰ নেউপানে ঘৰ নং : ২৯৯ক বয়স : 42 লিঙ্গ : পুৰুষ	LQX0353938 ফটো উপলব্ধ	371 নাম : গংগা দেবী স্বামীৰ নাম: ভোগৰাজ নেউপানে ঘৰ নং : ২৯৯ক বয়স : 26 লিঙ্গ : মহিলা	LQX0454967 ফটো উপলব্ধ	372 নাম : বসুন্ধৰা নেওপানে স্বামীৰ নাম: পীতাম্বৰ নেওপানে ঘৰ নং : ২৯৯ক বয়স : 69 লিঙ্গ : মহিলা	LQX0203927 ফটো উপলব্ধ
373 নাম : অৰ্জুন নেউপানে পিতাৰ নাম: পীতাম্বৰ ন্যূপাণী ঘৰ নং : ২৯৯ক বয়স : 47 লিঙ্গ : পুৰুষ	LQX0203935 ফটো উপলব্ধ	374 নাম : গোপাল উপাধ্যায় পিতাৰ নাম: তুলসী উপাধ্যায় ঘৰ নং : ৩০০ বয়স : 52 লিঙ্গ : পুৰুষ	LQX1053425 ফটো উপলব্ধ	375 নাম : ৰাধিকা দেবী স্বামীৰ নাম: শ্ৰেয়ালাল গৌতম ঘৰ নং : ৩০০ বয়স : 42 লিঙ্গ : মহিলা	LQX1056399 ফটো উপলব্ধ
376 নাম : চন্দ্ৰকলা উপাধ্যায় পিতাৰ নাম: গোপাল উপাধ্যায় ঘৰ নং : 300 বয়স : 22 লিঙ্গ : মহিলা	PVJ0088807 ফটো উপলব্ধ	377 নাম : গঙ্গা দেবী স্বামীৰ নাম: তেজ বাহাদুৰ কাৰ্কী ঘৰ নং : ৩০১ বয়স : 68 লিঙ্গ : মহিলা	LQX1053436 ফটো উপলব্ধ	378 নাম : লাল বাহাদুৰ কাৰ্কী পিতাৰ নাম: তেজ বাহাদুৰ কাৰ্কী ঘৰ নং : ৩০১ বয়স : 59 লিঙ্গ : পুৰুষ	LQX1053447 ফটো উপলব্ধ
379 নাম : ৰাম বাহাদুৰ কাৰ্কী পিতাৰ নাম: তেজ বাহাদুৰ কাৰ্কী ঘৰ নং : ৩০১ বয়স : 54 লিঙ্গ : পুৰুষ	LQX1053469 ফটো উপলব্ধ	380 নাম : চন্দ্ৰ বাহাদুৰ কাৰ্কী পিতাৰ নাম: তেজ বাহাদুৰ কাৰ্কী ঘৰ নং : ৩০১ বয়স : 47 লিঙ্গ : পুৰুষ	LQX1053470 ফটো উপলব্ধ	381 নাম : পবিত্ৰা দেবী পিতাৰ নাম: তেজ বাহাদুৰ কাৰ্কী ঘৰ নং : ৩০১ বয়স : 42 লিঙ্গ : মহিলা	LQX0247460 ফটো উপলব্ধ
382 নাম : হৰি মায়ী কাৰকি পিতাৰ নাম: লাল বাহাদুৰ কাৰকি ঘৰ নং : 301 বয়স : 23 লিঙ্গ : মহিলা	LQX7668585 ফটো উপলব্ধ	383 নাম : বিচন ৰাভা পিতাৰ নাম: মধুৰাম ৰাভা ঘৰ নং : 301 ক বয়স : 58 লিঙ্গ : পুৰুষ	LQX1053481 ফটো উপলব্ধ	384 নাম : পদোশ্ৰী ৰাভা স্বামীৰ নাম: বিচন ৰাভা ঘৰ নং : 301ক বয়স : 56 লিঙ্গ : মহিলা	LQX1052295 ফটো উপলব্ধ
385 নাম : পুনীমা ৰাভা পিতাৰ নাম: বিচন ৰাভা ঘৰ নং : 301ক বয়স : 30 লিঙ্গ : মহিলা	LQX0008675 ফটো উপলব্ধ	386 নাম : মানব কান্ত ৰাভা পিতাৰ নাম: বিচন ৰাভা ঘৰ নং : 301ক বয়স : 27 লিঙ্গ : পুৰুষ	LQX0223313 ফটো উপলব্ধ	387 নাম : বীৰ বাহাদুৰ তামাং অন্যান্য: বিনোদ কুমাৰ ঘৰ নং : 301 বি বয়স : 43 লিঙ্গ : পুৰুষ	LQX7668841 ফটো উপলব্ধ
388 নাম : মিনা তামাং অন্যান্য: বিনোদ কুমাৰ ঘৰ নং : 301 বি বয়স : 38 লিঙ্গ : মহিলা	LQX7668106 ফটো উপলব্ধ	389 নাম : দীপক চেত্ৰী চেত্ৰী অন্যান্য: বিনোদ ঘৰ নং : 301 বি বয়স : 32 লিঙ্গ : পুৰুষ	LQX7667611 ফটো উপলব্ধ	# 390 নাম : বিনোদ কুমাৰ চেত্ৰী পিতাৰ নাম: ৰামি বাহাদুৰ চেত্ৰী ঘৰ নং : 301 বি বয়স : 30 লিঙ্গ : পুৰুষ	LQX0558783 ফটো উপলব্ধ



391 নাম : সন্তোষ ছেত্ৰী অন্যান্য: বিনোদ কুমাৰ ছেত্ৰী ঘৰ নং : 301 বি বয়স : 26 লিঙ্গ : পুৰুষ	PVJ0096503 ফটো উপলব্ধ	392 নাম : ৰাজ কুমাৰ চেত্ৰী চেত্ৰী অন্যান্য: বিনোদ কুমাৰ চেত্ৰী ঘৰ নং : 301 বি বয়স : 25 লিঙ্গ : পুৰুষ	LQX7667835 ফটো উপলব্ধ	393 নাম : বিশাল তামাং অন্যান্য: বিনোদ কুমাৰ ঘৰ নং : 301 বি বয়স : 22 লিঙ্গ : পুৰুষ	LQX7669088 ফটো উপলব্ধ
394 নাম : গায়ত্ৰী দেবী পিতাৰ নাম: লাল বাহাদুৰ কাৰ্কী ঘৰ নং : 301খ বয়স : 25 লিঙ্গ : মহিলা	LQX0411827 ফটো উপলব্ধ	395 নাম : ৰহেন দৈমাৰী পিতাৰ নাম: কেশৱ দৈমাৰী ঘৰ নং : ৩০৩ বয়স : 62 লিঙ্গ : পুৰুষ	LQX1053492 ফটো উপলব্ধ	396 নাম : উৰ্মিলা দৈমাৰী স্বামীৰ নাম: ৰহেন দৈমাৰী ঘৰ নং : ৩০৩ বয়স : 57 লিঙ্গ : মহিলা	LQX1053505 ফটো উপলব্ধ
397 নাম : ফ জখংগ দৈমাৰী পিতাৰ নাম: ৰহেন দৈমাৰী ঘৰ নং : 303 বয়স : 25 লিঙ্গ : পুৰুষ	LQX7676125 ফটো উপলব্ধ	398 নাম : ফংসা দৈমাৰী পিতাৰ নাম: ৰহেন দৈমাৰী ঘৰ নং : 303 বয়স : 22 লিঙ্গ : পুৰুষ	LQX7675275 ফটো উপলব্ধ	399 নাম : জেকচন দৈমাৰী পিতাৰ নাম: মানেচন দৈমাৰী ঘৰ নং : ৩০৩ক বয়স : 32 লিঙ্গ : পুৰুষ	LQX0206318 ফটো উপলব্ধ
400 নাম : ৰিপন দৈমাৰী পিতাৰ নাম: মানেচন দৈমাৰী ঘৰ নং : ৩০৩ক বয়স : 28 লিঙ্গ : পুৰুষ	LQX0206508 ফটো উপলব্ধ	401 নাম : মানেচন দৈমাৰী পিতাৰ নাম: দেহি ৰাম দৈমাৰী ঘৰ নং : ৩০৩ক বয়স : 56 লিঙ্গ : পুৰুষ	LQX1053516 ফটো উপলব্ধ	402 নাম : ৰূপাতী দৈমাৰী স্বামীৰ নাম: মানেচন দৈমাৰী ঘৰ নং : ৩০৩ক বয়স : 50 লিঙ্গ : মহিলা	LQX1053527 ফটো উপলব্ধ
403 নাম : ৰেনচন দৈমাৰী পিতাৰ নাম: চনচা দৈমাৰী ঘৰ নং : ৩০৪ বয়স : 55 লিঙ্গ : পুৰুষ	LQX1053549 ফটো উপলব্ধ	404 নাম : ৰূপাতী দৈমাৰী স্বামীৰ নাম: ৰেনচন দৈমাৰী ঘৰ নং : ৩০৪ বয়স : 50 লিঙ্গ : মহিলা	LQX1053550 ফটো উপলব্ধ	405 নাম : সোনশ্ৰী দৈমাৰী পিতাৰ নাম: ৰেনচন দৈমাৰী ঘৰ নং : ৩০৪ বয়স : 34 লিঙ্গ : মহিলা	LQX0066399 ফটো উপলব্ধ
406 নাম : ৰেনেশ দৈমাৰী পিতাৰ নাম: ৰেনচন দৈমাৰী ঘৰ নং : ৩০৪ বয়স : 33 লিঙ্গ : পুৰুষ	LQX0066407 ফটো উপলব্ধ	407 নাম : লাল গৌতম পিতাৰ নাম: কৃষ্ণলাল গৌতম ঘৰ নং : ৩০৫ বয়স : 51 লিঙ্গ : পুৰুষ	LQX0206607 ফটো উপলব্ধ	408 নাম : শিবলাল গৌতম পিতাৰ নাম: কৃষ্ণলাল গৌতম ঘৰ নং : ৩০৫ বয়স : 46 লিঙ্গ : পুৰুষ	LQX1053607 ফটো উপলব্ধ
409 নাম : প্ৰেম লাল গৌতম পিতাৰ নাম: কৃষ্ণলাল গৌতম ঘৰ নং : ৩০৫ বয়স : 39 লিঙ্গ : পুৰুষ	LQX1053618 ফটো উপলব্ধ	410 নাম : দিল বাহাদুৰ খড়কা পিতাৰ নাম: প্ৰেম বাহাদুৰ খড়কা ঘৰ নং : ৩০৬ বয়স : 61 লিঙ্গ : পুৰুষ	LQX1053630 ফটো উপলব্ধ	411 নাম : থল বাহাদুৰ খড়কা পিতাৰ নাম: প্ৰেম বাহাদুৰ খড়কা ঘৰ নং : ৩০৬ বয়স : 55 লিঙ্গ : পুৰুষ	LQX1053652 ফটো উপলব্ধ
412 নাম : গনেশ বাহাদুৰ খড়কা পিতাৰ নাম: প্ৰেম বাহাদুৰ খড়কা ঘৰ নং : ৩০৬ বয়স : 52 লিঙ্গ : পুৰুষ	LQX1053674 ফটো উপলব্ধ	413 নাম : মীনা দেবী স্বামীৰ নাম: দিল বাহাদুৰ খড়কা ঘৰ নং : ৩০৬ বয়স : 51 লিঙ্গ : মহিলা	LQX1053641 ফটো উপলব্ধ	414 নাম : ৰীনা দেবী খড়কা স্বামীৰ নাম: ধল বাহাদুৰ খড়কা ঘৰ নং : ৩০৬ বয়স : 50 লিঙ্গ : মহিলা	LQX1053663 ফটো উপলব্ধ
415 নাম : সাৰিতা দেবী খড়কা স্বামীৰ নাম: গনেশ বাহাদুৰ খড়কা ঘৰ নং : ৩০৬ বয়স : 41 লিঙ্গ : মহিলা	LQX0206748 ফটো উপলব্ধ	416 নাম : ৰাজ কুমাৰ খড়কা পিতাৰ নাম: দিল বা খড়কা ঘৰ নং : ৩০৬ বয়স : 27 লিঙ্গ : পুৰুষ	LQX0206896 ফটো উপলব্ধ	417 নাম : পূৰ্ণিমা দেবী পিতাৰ নাম: থল বাহাদুৰ খৰ্কা ঘৰ নং : 306 ক বয়স : 21 লিঙ্গ : মহিলা	PVJ0045229 ফটো উপলব্ধ
418 নাম : কুল বাহাদুৰ কাৰ্কী পিতাৰ নাম: ধনবীৰ কাৰ্কী ঘৰ নং : ৩০৭ বয়স : 62 লিঙ্গ : পুৰুষ	LQX1053685 ফটো উপলব্ধ	419 নাম : মনমায়া কাৰ্কী স্বামীৰ নাম: কুল বাহাদুৰ কাৰ্কী ঘৰ নং : ৩০৭ বয়স : 57 লিঙ্গ : মহিলা	LQX1053696 ফটো উপলব্ধ	420 নাম : বচন্তী কাৰ্কী স্বামীৰ নাম: কুল বাহাদুৰ কাৰ্কী ঘৰ নং : ৩০৭ বয়স : 50 লিঙ্গ : মহিলা	LQX1053709 ফটো উপলব্ধ



421 নাম : বিৰ বাহাদুৰ কাৰ্কী পিতাৰ নাম: কুলী বা. কাৰ্কী ঘৰ নং : ৩০৭ বয়স : 33 লিঙ্গ : পুৰুষ	LQX0066829 ফটো উপলব্ধ	422 নাম : পূৰ্ণ বা কাৰ্কী পিতাৰ নাম: কুল বা কাৰ্কী ঘৰ নং : ৩০৭ বয়স : 31 লিঙ্গ : পুৰুষ	LQX0206946 ফটো উপলব্ধ	423 নাম : যাদুৰ কাৰ্কী পিতাৰ নাম: কুল বাহাদুৰ কাৰ্কী ঘৰ নং : ৩০৭ বয়স : 28 লিঙ্গ : পুৰুষ	LQX0320317 ফটো উপলব্ধ
424 নাম : মালতী দেৱী স্বামীৰ নাম: পূৰ্ণ বা কাৰ্কী ঘৰ নং : ৩০৭ বয়স : 26 লিঙ্গ : মহিলা	LQX0222323 ফটো উপলব্ধ	425 নাম : নিৰ্মল কৰ্মকাৰ পিতাৰ নাম: চম্বু কৰ্মকাৰ ঘৰ নং : ৩০৮ বয়স : 69 লিঙ্গ : পুৰুষ	LQX1053710 ফটো উপলব্ধ	426 নাম : ফুলমণী কৰ্মকাৰ স্বামীৰ নাম: নিৰ্মল কৰ্মকাৰ ঘৰ নং : ৩০৮ বয়স : 62 লিঙ্গ : মহিলা	LQX1053721 ফটো উপলব্ধ
427 নাম : বিমল মাৰ্ভি পিতাৰ নাম: নাৰায়ন মাৰ্ভি ঘৰ নং : ৩০৮ বয়স : 54 লিঙ্গ : পুৰুষ	LQX1053787 ফটো উপলব্ধ	428 নাম : চুফু কৰ্মকাৰ পিতাৰ নাম: নিৰ্মল কৰ্মকাৰ ঘৰ নং : ৩০৮ বয়স : 49 লিঙ্গ : পুৰুষ	LQX1053732 ফটো উপলব্ধ	429 নাম : বিকাশ কৰ্মকাৰ পিতাৰ নাম: নিৰ্মল কৰ্মকাৰ ঘৰ নং : ৩০৮ বয়স : 45 লিঙ্গ : পুৰুষ	LQX1053754 ফটো উপলব্ধ
430 নাম : তাৰা কৰ্মকাৰ স্বামীৰ নাম: চুফু কৰ্মকাৰ ঘৰ নং : ৩০৮ বয়স : 44 লিঙ্গ : মহিলা	LQX1053743 ফটো উপলব্ধ	431 নাম : বীনা কৰ্মকাৰ স্বামীৰ নাম: শ্যামলাল কৰ্মকাৰ ঘৰ নং : 308 বয়স : 41 লিঙ্গ : মহিলা	PVJ0046110 ফটো উপলব্ধ	432 নাম : বেবিকা মাৰ্ভি স্বামীৰ নাম: বিমল মাৰ্ভি ঘৰ নং : ৩০৮ বয়স : 40 লিঙ্গ : মহিলা	LQX1053776 ফটো উপলব্ধ
433 নাম : ৰাধিকা নেউপানী স্বামীৰ নাম: মোহন নেউপানী ঘৰ নং : ৩০৮ বয়স : 38 লিঙ্গ : মহিলা	LQX1053765 ফটো উপলব্ধ	434 নাম : বীতা কৰ্মকাৰ স্বামীৰ নাম: বিকাশ কৰ্মকাৰ ঘৰ নং : ৩০৮ বয়স : 36 লিঙ্গ : মহিলা	LQX0353797 ফটো উপলব্ধ	435 নাম : মনমায়া কৰ্মকাৰ স্বামীৰ নাম: গোপাল কৰ্মকাৰ ঘৰ নং : 308 বয়স : 26 লিঙ্গ : মহিলা	LQX0411561 ফটো উপলব্ধ
436 নাম : অমলা কৰ্মকাৰ পিতাৰ নাম: শ্যামলাল কৰ্মকাৰ ঘৰ নং : 308 বয়স : 25 লিঙ্গ : মহিলা	LQX0411553 ফটো উপলব্ধ	437 নাম : মাৰিয়া কৰ্মকাৰ পিতাৰ নাম: শুকু কৰ্মকাৰ ঘৰ নং : 308 বয়স : 20 লিঙ্গ : মহিলা	PVJ0144105 ফটো উপলব্ধ	438 নাম : গনেশ নেওপানী পিতাৰ নাম: মোহন নেওপানী ঘৰ নং : 308 বয়স : 19 লিঙ্গ : পুৰুষ	PVJ0107029 ফটো উপলব্ধ
439 নাম : সাবিত্ৰী দেৱী পিতাৰ নাম: শ্যামলাল কৰ্মকাৰ ঘৰ নং : ৩০৮ এ বয়স : 36 লিঙ্গ : মহিলা	LQX0484113 ফটো উপলব্ধ	440 নাম : পুষ্পৰাণী কৰ্মকাৰ স্বামীৰ নাম: গকুল কৰ্মকাৰ ঘৰ নং : ৩০৮ ক বয়স : 40 লিঙ্গ : মহিলা	LQX0517375 ফটো উপলব্ধ	441 নাম : গোপাল কৰ্মকাৰ পিতাৰ নাম: শ্যামলাল কৰ্মকাৰ ঘৰ নং : ৩০৮ ক বয়স : 27 লিঙ্গ : পুৰুষ	LQX0218172 ফটো উপলব্ধ
442 নাম : ৰাজেশ কৰ্মকাৰ পিতাৰ নাম: শ্যামলাল কৰ্মকাৰ ঘৰ নং : 308 ক বয়স : 23 লিঙ্গ : পুৰুষ	PVJ0033928 ফটো উপলব্ধ	443 নাম : শ্যামলাল কৰ্মকাৰ পিতাৰ নাম: ৰাজেশ কৰ্মকাৰ ঘৰ নং : ৩০৮ ক বয়স : 63 লিঙ্গ : পুৰুষ	LQX1053798 ফটো উপলব্ধ	444 নাম : ফাগুনী কৰ্মকাৰ স্বামীৰ নাম: শ্যামলাল কৰ্মকাৰ ঘৰ নং : ৩০৮ ক বয়স : 56 লিঙ্গ : মহিলা	LQX1053801 ফটো উপলব্ধ
445 নাম : গকুল কৰ্মকাৰ পিতাৰ নাম: শ্যামলাল কৰ্মকাৰ ঘৰ নং : ৩০৮ ক বয়স : 38 লিঙ্গ : পুৰুষ	LQX1053812 ফটো উপলব্ধ	446 নাম : দেবৰাজ নেওপানী পিতাৰ নাম: টিকাৰাম নেওপানী ঘৰ নং : ৩১০ বয়স : 58 লিঙ্গ : পুৰুষ	LQX1053823 ফটো উপলব্ধ	447 নাম : চন্দ্ৰকলা দেৱী স্বামীৰ নাম: দেবৰাজ নেওপালে ঘৰ নং : ৩১০ বয়স : 56 লিঙ্গ : মহিলা	LQX1053834 ফটো উপলব্ধ
448 নাম : ৰাধিকা দেৱী স্বামীৰ নাম: দেবৰাজ নেওপালে ঘৰ নং : ৩১০ বয়স : 48 লিঙ্গ : মহিলা	LQX1053845 ফটো উপলব্ধ	449 নাম : বিমলা দেৱী পিতাৰ নাম: দেবৰাজ নেওপানী ঘৰ নং : ৩১০ বয়স : 28 লিঙ্গ : মহিলা	LQX0067868 ফটো উপলব্ধ	450 নাম : মীৰা দেৱী পিতাৰ নাম: দেৱৰাজ নেওপানী ঘৰ নং : ৩১০ বয়স : 27 লিঙ্গ : মহিলা	LQX0320515 ফটো উপলব্ধ

বিধানসভা সমষ্টিৰ নম্বৰ আৰু নাম : 46-ওদালগুৰি  
অংশৰ নম্বৰ আৰু নাম : 1-8 নং আমজুলি (অংশ)

451 নাম : লিলা দেবী পিতাৰ নাম: দেবৰাজ নেওপানী ঘৰ নং : ৩২০ বয়স : 23 লিঙ্গ : মহিলা	LQX0498626 ফটো উপলব্ধ	452 নাম : মোহন নেউপানী পিতাৰ নাম: পিতাম্বৰ নেউপানী ঘৰ নং : ৩২০ক বয়স : 49 লিঙ্গ : পুৰুষ	LQX0284406 ফটো উপলব্ধ	453 নাম : দেউবাৰু কোল পিতাৰ নাম: বুধু কোল ঘৰ নং : ৩২১ বয়স : 68 লিঙ্গ : পুৰুষ	LQX1053867 ফটো উপলব্ধ
454 নাম : বস্মোতী কোল স্বামীৰ নাম: দেউবাৰু কোল ঘৰ নং : ৩২১ বয়স : 66 লিঙ্গ : মহিলা	LQX1053878 ফটো উপলব্ধ	455 নাম : চম্বাৰু বাইগা পিতাৰ নাম: হেৰুবা বাইগা ঘৰ নং : ৩২১ বয়স : 60 লিঙ্গ : পুৰুষ	LQX1053889 ফটো উপলব্ধ	456 নাম : ৰাজু কৰ্মকাৰ পিতাৰ নাম: বেছাকো কৰ্মকাৰ ঘৰ নং : 311 বয়স : 40 লিঙ্গ : পুৰুষ	LQX0411983 ফটো উপলব্ধ
457 নাম : বিশী কৰ্মকাৰ স্বামীৰ নাম: ৰাজু কৰ্মকাৰ ঘৰ নং : 311 বয়স : 35 লিঙ্গ : মহিলা	LQX0411959 ফটো উপলব্ধ	458 নাম : সুপতী কৰ্মকাৰ স্বামীৰ নাম: ৰাজেশ কৰ্মকাৰ ঘৰ নং : 35 বয়স : 35 লিঙ্গ : মহিলা	LQX0474791 ফটো উপলব্ধ	459 নাম : ৰাজেশ কৰ্মকাৰ পিতাৰ নাম: বেসাণ্ড কৰ্মকাৰ ঘৰ নং : ৩২৪ বয়স : 28 লিঙ্গ : পুৰুষ	LQX0454017 ফটো উপলব্ধ
460 নাম : উদজল বাগ্গাৰী পিতাৰ নাম: নব বাগ্গাৰী ঘৰ নং : 311 বয়স : 22 লিঙ্গ : পুৰুষ	LQX7675879 ফটো উপলব্ধ	461 নাম : মায়ীৰী দাইমাৰী স্বামীৰ নাম: জনা বগলাৰী ঘৰ নং : 311 বয়স : 32 লিঙ্গ : মহিলা	LQX0540591 ফটো উপলব্ধ	462 নাম : বিজয়চ দৈমাৰী পিতাৰ নাম: প্ৰিয় দৈমাৰী ঘৰ নং : ৩২১ক বয়স : 30 লিঙ্গ : পুৰুষ	LQX0352997 ফটো উপলব্ধ
463 নাম : বিউটি দৈমাৰী পিতাৰ নাম: প্ৰিয় দৈমাৰী ঘৰ নং : 311ক বয়স : 29 লিঙ্গ : মহিলা	LQX0345801 ফটো উপলব্ধ	464 নাম : ৰঞ্জিত বৈগা পিতাৰ নাম: বিৰেন বৈগা ঘৰ নং : 311 ক বয়স : 25 লিঙ্গ : পুৰুষ	LQX0546754 ফটো উপলব্ধ	E 465 নাম : সুৰেশ বৈগা পিতাৰ নাম: লখন বৈগা ঘৰ নং : 311 ক বয়স : 47 লিঙ্গ : পুৰুষ	LQX0571570 ফটো উপলব্ধ
466 নাম : ৰিণা বৈগা স্বামীৰ নাম: সুৰেশ বৈগা ঘৰ নং : 311 ক বয়স : 45 লিঙ্গ : মহিলা	LQX0571562 ফটো উপলব্ধ	467 নাম : সোমীলা বাগ্গাৰী পিতাৰ নাম: নব বাগ্গাৰী ঘৰ নং : ৩২১খ বয়স : 25 লিঙ্গ : মহিলা	LQX0503086 ফটো উপলব্ধ	468 নাম : নব বাগ্গাৰী পিতাৰ নাম: বাশাণতা বাগ্গাৰী ঘৰ নং : ৩২১খ বয়স : 54 লিঙ্গ : পুৰুষ	LQX1053914 ফটো উপলব্ধ
469 নাম : জীনা বাগ্গাৰী স্বামীৰ নাম: নব বাগ্গাৰী ঘৰ নং : ৩২১খ বয়স : 45 লিঙ্গ : মহিলা	LQX1053925 ফটো উপলব্ধ	470 নাম : জনা বাগ্গাৰী পিতাৰ নাম: বশন্ত বাগ্গাৰী ঘৰ নং : ৩২১খ বয়স : 40 লিঙ্গ : পুৰুষ	LQX1053936 ফটো উপলব্ধ	471 নাম : ৰাজেন বসুমতাৰী পিতাৰ নাম: বুৰেন বসুমতাৰী ঘৰ নং : ৩২৩ বয়স : 72 লিঙ্গ : পুৰুষ	LQX1053958 ফটো উপলব্ধ
472 নাম : তপেশ্বৰী বসুমতাৰী স্বামীৰ নাম: ৰাজেন বসুমতাৰী ঘৰ নং : ৩২৩ বয়স : 67 লিঙ্গ : মহিলা	LQX1053969 ফটো উপলব্ধ	473 নাম : অনচিমা মোচাহাৰী স্বামীৰ নাম: জিতুশ মোচাহাৰী ঘৰ নং : ৩২৩ বয়স : 37 লিঙ্গ : মহিলা	LQX0493593 ফটো উপলব্ধ	474 নাম : ইলিচা বসুমতাৰী পিতাৰ নাম: ৰাজেন বসুমতাৰী ঘৰ নং : ৩২৩ বয়স : 33 লিঙ্গ : পুৰুষ	LQX1618424 ফটো উপলব্ধ
475 নাম : আশা বসুমতাৰী পিতাৰ নাম: ৰাজেন বসুমতাৰী ঘৰ নং : ৩২৩ বয়স : 30 লিঙ্গ : মহিলা	LQX0068239 ফটো উপলব্ধ	476 নাম : মেৰি বসুমতাৰী স্বামীৰ নাম: ইলিচা বসুমতাৰী ঘৰ নং : 313 বয়স : 24 লিঙ্গ : মহিলা	LQX0557777 ফটো উপলব্ধ	477 নাম : ৰেজিনা বসুমতাৰী স্বামীৰ নাম: সায়মা বসুমতাৰী ঘৰ নং : 313 খ বয়স : 59 লিঙ্গ : মহিলা	LQX0537746 ফটো উপলব্ধ
478 নাম : মার্জিনা বসুমতাৰী স্বামীৰ নাম: সানচিমা বসুমতাৰী ঘৰ নং : 313 খ বয়স : 25 লিঙ্গ : মহিলা	LQX0539197 ফটো উপলব্ধ	479 নাম : জীতুশ মোছাহাৰী পিতাৰ নাম: পূৰ্ণ মোছাহাৰী ঘৰ নং : ৩২৩ক বয়স : 51 লিঙ্গ : পুৰুষ	LQX0505230 ফটো উপলব্ধ	480 নাম : জ্যোতি প্ৰভা মোছাহাৰী পিতাৰ নাম: জীতুশ মোছাহাৰী ঘৰ নং : 313 খ বয়স : 19 লিঙ্গ : মহিলা	PVJ0124669 ফটো উপলব্ধ



481 নাম : বনসুমা বসুমতাৰী মাতৃৰ নাম: ৰেজিনা বসুমতাৰী ঘৰ নং : ৩১৩খ বয়স : 33 লিঙ্গ : পুৰুষ	LQX0123067 ফটো উপলব্ধ	482 নাম : চিবৰীনা বসুমতাৰী স্বামীৰ নাম: ৰণচূৰ্মী বসুমতাৰী ঘৰ নং : ৩১৩ খ বয়স : 30 লিঙ্গ : মহিলা	LQX0315168 ফটো উপলব্ধ	483 নাম : চনসুমা বসুমতাৰী পিতাৰ নাম: সাইমা বসুমতাৰী ঘৰ নং : ৩১৩ খ বয়স : 36 লিঙ্গ : পুৰুষ	LQX0123018 ফটো উপলব্ধ
484 নাম : জোহন মোছাহাৰী পিতাৰ নাম: খালাচন মোছাহাৰী ঘৰ নং : ৩১৪ বয়স : 70 লিঙ্গ : পুৰুষ	LQX1053970 ফটো উপলব্ধ	485 নাম : মাৰ্থা মোছাহাৰী স্বামীৰ নাম: জোহন মোছাহাৰী ঘৰ নং : ৩১৪ বয়স : 65 লিঙ্গ : মহিলা	LQX1053981 ফটো উপলব্ধ	486 নাম : ইছমাইল মোছাহাৰী পিতাৰ নাম: জোহন মোছাহাৰী ঘৰ নং : ৩১৪ বয়স : 35 লিঙ্গ : পুৰুষ	LQX0338608 ফটো উপলব্ধ
487 নাম : জয়েল মোছাহাৰী পিতাৰ নাম: জোহন মোছাহাৰী ঘৰ নং : ৩১৪ বয়স : 27 লিঙ্গ : পুৰুষ	LQX0338616 ফটো উপলব্ধ	488 নাম : বৃধমল বসুমতাৰী পিতাৰ নাম: জিতেন বসুমতাৰী ঘৰ নং : ৩১৫ বয়স : 46 লিঙ্গ : পুৰুষ	LQX1053992 ফটো উপলব্ধ	489 নাম : বীনাথী বসুমতাৰী স্বামীৰ নাম: বৃধমল বসুমতাৰী ঘৰ নং : ৩১৫ বয়স : 45 লিঙ্গ : মহিলা	LQX1054008 ফটো উপলব্ধ
490 নাম : খুংগুৰ বসুমতাৰী পিতাৰ নাম: বৃধমল বসুমতাৰী ঘৰ নং : 315 বয়স : 23 লিঙ্গ : পুৰুষ	LQX0561308 ফটো উপলব্ধ	491 নাম : লক্ষন দৈমাৰী পিতাৰ নাম: চুকনাথ পাড়ে ঘৰ নং : ৩১৬ বয়স : 68 লিঙ্গ : পুৰুষ	LQX1054019 ফটো উপলব্ধ	492 নাম : বুপালী দৈমাৰী স্বামীৰ নাম: লক্ষন দৈমাৰী ঘৰ নং : ৩১৬ বয়স : 67 লিঙ্গ : মহিলা	LQX1054020 ফটো উপলব্ধ
493 নাম : বিদ্যুতী দৈমাৰী পিতাৰ নাম: লখন দৈমাৰী ঘৰ নং : ৩১৬ বয়স : 28 লিঙ্গ : মহিলা	LQX0345686 ফটো উপলব্ধ	494 নাম : পুতুলী দৈমাৰী পিতাৰ নাম: বাখুন্তা দৈমাৰী ঘৰ নং : ৩১৭ বয়স : 61 লিঙ্গ : পুৰুষ	LQX1054064 ফটো উপলব্ধ	495 নাম : মনু দৈমাৰী পিতাৰ নাম: মংগল দৈমাৰী ঘৰ নং : ৩১৮ বয়স : 53 লিঙ্গ : পুৰুষ	LQX1054086 ফটো উপলব্ধ
496 নাম : অনিমা দৈমাৰী স্বামীৰ নাম: মনু দৈমাৰী ঘৰ নং : ৩১৮ বয়স : 48 লিঙ্গ : মহিলা	LQX1054097 ফটো উপলব্ধ	497 নাম : আদমাৰী এনজেলিকা দৈমাৰী পিতাৰ নাম: মনু দৈমাৰী ঘৰ নং : ৩১৮ বয়স : 28 লিঙ্গ : মহিলা	LQX0292524 ফটো উপলব্ধ	498 নাম : এলবাৰ্ট দৈমাৰী পিতাৰ নাম: মনু দৈমাৰী ঘৰ নং : ৩১৮ বয়স : 27 লিঙ্গ : পুৰুষ	LQX0345751 ফটো উপলব্ধ
499 নাম : ডেংখো দৈমাৰী পিতাৰ নাম: মনু দৈমাৰী ঘৰ নং : 318 বয়স : 24 লিঙ্গ : পুৰুষ	LQX0411686 ফটো উপলব্ধ	500 নাম : উইলসন দৈমাৰী পিতাৰ নাম: ৰাতুল দৈমাৰী ঘৰ নং : 318 বয়স : 22 লিঙ্গ : পুৰুষ	LQX7701915 ফটো উপলব্ধ	501 নাম : আচাৰজিয়া দৈমাৰী পিতাৰ নাম: ৰাতুল দৈমাৰী ঘৰ নং : 318ক বয়স : 25 লিঙ্গ : মহিলা	LQX0412007 ফটো উপলব্ধ
502 নাম : ৰাতুল দৈমাৰী পিতাৰ নাম: মঞ্জল দৈমাৰী ঘৰ নং : ৩১৮ক বয়স : 54 লিঙ্গ : পুৰুষ	LQX1054100 ফটো উপলব্ধ	503 নাম : ৰেখা দৈমাৰী স্বামীৰ নাম: ৰাতুল দৈমাৰী ঘৰ নং : ৩১৮ক বয়স : 45 লিঙ্গ : মহিলা	LQX1054111 ফটো উপলব্ধ	504 নাম : মহিন দৈমাৰী পিতাৰ নাম: চিমন দৈমাৰী ঘৰ নং : ৩১৯ বয়স : 57 লিঙ্গ : পুৰুষ	LQX1054144 ফটো উপলব্ধ
505 নাম : খেনগ্ৰেপু দৈমাৰী স্বামীৰ নাম: মহিন দৈমাৰী ঘৰ নং : ৩১৯ বয়স : 52 লিঙ্গ : মহিলা	LQX1054155 ফটো উপলব্ধ	506 নাম : অনিলা দৈমাৰী পিতাৰ নাম: চিমন দৈমাৰী ঘৰ নং : ৩১৯ বয়স : 51 লিঙ্গ : মহিলা	LQX0320481 ফটো উপলব্ধ	507 নাম : দিগ্গা দৈমাৰী পিতাৰ নাম: মহিন দৈমাৰী ঘৰ নং : ৩১৯ বয়স : 25 লিঙ্গ : পুৰুষ	LQX0320499 ফটো উপলব্ধ
508 নাম : থিগ্ৰী দৈমাৰী পিতাৰ নাম: আশুলা দৈমাৰী ঘৰ নং : ৩২০ বয়স : 72 লিঙ্গ : মহিলা	LQX1054199 ফটো উপলব্ধ	509 নাম : মংলা দৈমাৰী পিতাৰ নাম: অশুলা দৈমাৰী ঘৰ নং : ৩২০ বয়স : 70 লিঙ্গ : পুৰুষ	LQX1054177 ফটো উপলব্ধ	510 নাম : সন্তোষ দৈমাৰী পিতাৰ নাম: মঞ্জলা দৈমাৰী ঘৰ নং : ৩২০ বয়স : 28 লিঙ্গ : পুৰুষ	LQX0069138 ফটো উপলব্ধ



511 নাম : বুটশ দৈমাৰী পিতাৰ নাম: মংলা দৈমাৰী ঘৰ নং : 320 বয়স : 26 লিঙ্গ : পুৰুষ	LQX0558791 ফটো উপলব্ধ	512 নাম : মিজিংশী দৈমাৰী স্বামীৰ নাম: বুটশ দৈমাৰী ঘৰ নং : 320 বয়স : 25 লিঙ্গ : মহিলা	LQX0411835 ফটো উপলব্ধ	513 নাম : মনীষা দৈমাৰী স্বামীৰ নাম: সন্তোষ দৈমাৰী ঘৰ নং : 320 বয়স : 24 লিঙ্গ : মহিলা	LQX0513770 ফটো উপলব্ধ
514 নাম : মানে দৈমাৰী পিতাৰ নাম: আন্তলা দৈমাৰী ঘৰ নং : 321 বয়স : 80 লিঙ্গ : পুৰুষ	LQX1054202 ফটো উপলব্ধ	515 নাম : বুবি দৈমাৰী স্বামীৰ নাম: মানে দৈমাৰী ঘৰ নং : 321 বয়স : 72 লিঙ্গ : মহিলা	LQX1054213 ফটো উপলব্ধ	516 নাম : বেণু বসুমতাৰী স্বামীৰ নাম: দুলু বসুমতাৰী ঘৰ নং : 321 বয়স : 55 লিঙ্গ : মহিলা	LQX1054224 ফটো উপলব্ধ
517 নাম : দুলু বসুমতাৰী পিতাৰ নাম: গৌপাল বসুমতাৰী ঘৰ নং : 321 বয়স : 49 লিঙ্গ : পুৰুষ	LQX0247544 ফটো উপলব্ধ	518 নাম : মাইনাও দৈমাৰী স্বামীৰ নাম: য়োনাচ দৈমাৰী ঘৰ নং : 321 বয়স : 34 লিঙ্গ : মহিলা	LQX0341941 ফটো উপলব্ধ	519 নাম : কুসমিতা বসুমতাৰী মাতৃৰ নাম: দুলু বসুমতাৰী ঘৰ নং : 321 বয়স : 19 লিঙ্গ : মহিলা	PVJ0123687 ফটো উপলব্ধ
520 নাম : আইকন বাগ্গাৰী স্বামীৰ নাম: তৰুন বাগ্গাৰী ঘৰ নং : 322 বয়স : 70 লিঙ্গ : মহিলা	LQX1054246 ফটো উপলব্ধ	521 নাম : ইলীনা দৈমাৰী পিতাৰ নাম: তুলিন দৈমাৰী ঘৰ নং : 322 বয়স : 36 লিঙ্গ : মহিলা	LQX0069179 ফটো উপলব্ধ	522 নাম : মায়া দৈমাৰী পিতাৰ নাম: মিনতি বাগ্গাৰী ঘৰ নং : 322ক বয়স : 38 লিঙ্গ : মহিলা	LQX1054279 ফটো উপলব্ধ
523 নাম : গজেন বাগ্গাৰী পিতাৰ নাম: আমোচ বাগ্গাৰী ঘৰ নং : 323 বয়স : 54 লিঙ্গ : পুৰুষ	LQX1054280 ফটো উপলব্ধ	524 নাম : মিনতী বাগ্গাৰী স্বামীৰ নাম: গজেন বাগ্গাৰী ঘৰ নং : 323 বয়স : 49 লিঙ্গ : মহিলা	LQX1054291 ফটো উপলব্ধ	525 নাম : বিটু বাগ্গাৰী পিতাৰ নাম: গজেন্দ্র বাগ্গাৰী ঘৰ নং : 323 বয়স : 25 লিঙ্গ : পুৰুষ	LQX0561746 ফটো উপলব্ধ
526 নাম : ৰোজীতা বাগ্গাৰী পিতাৰ নাম: গজেন্দ্র বাগ্গাৰী ঘৰ নং : 323 বয়স : 22 লিঙ্গ : মহিলা	LQX0558817 ফটো উপলব্ধ	527 নাম : ফলিতা দৈমাৰী স্বামীৰ নাম: জুবন দৈমাৰী ঘৰ নং : 323ক বয়স : 38 লিঙ্গ : মহিলা	LQX0341719 ফটো উপলব্ধ	528 নাম : তপন দৈমাৰী পিতাৰ নাম: হেমোদ দৈমাৰী ঘৰ নং : 328 বয়স : 44 লিঙ্গ : পুৰুষ	LQX1054304 ফটো উপলব্ধ
529 নাম : চান্টিনা দৈমাৰী স্বামীৰ নাম: তপন দৈমাৰী ঘৰ নং : 328 বয়স : 33 লিঙ্গ : মহিলা	LQX0338822 ফটো উপলব্ধ	530 নাম : চৌমখৌৰ দৈমাৰী পিতাৰ নাম: দুলন দৈমাৰী ঘৰ নং : 324ক বয়স : 27 লিঙ্গ : পুৰুষ	LQX0350868 ফটো উপলব্ধ	531 নাম : ডুলন দৈমাৰী পিতাৰ নাম: গেনে দৈমাৰী ঘৰ নং : 328ক বয়স : 55 লিঙ্গ : পুৰুষ	LQX1054326 ফটো উপলব্ধ
532 নাম : ৰেমনী দৈমাৰী স্বামীৰ নাম: ডুলন দৈমাৰী ঘৰ নং : 328ক বয়স : 50 লিঙ্গ : মহিলা	LQX1054337 ফটো উপলব্ধ	533 নাম : নিলিমা নাৰ্জাৰী পিতাৰ নাম: সন্দু নাৰ্জাৰী ঘৰ নং : 325 বয়স : 49 লিঙ্গ : মহিলা	LQX0544106 ফটো উপলব্ধ	534 নাম : হন্দল দৈমাৰী পিতাৰ নাম: জাবৰ দৈমাৰী ঘৰ নং : 325গ বয়স : 46 লিঙ্গ : পুৰুষ	LQX1054417 ফটো উপলব্ধ
535 নাম : উশা দৈমাৰী স্বামীৰ নাম: হন্দল দৈমাৰী ঘৰ নং : 325গ বয়স : 38 লিঙ্গ : মহিলা	LQX1054428 ফটো উপলব্ধ	536 নাম : ন্যাসি দৈমাৰী পিতাৰ নাম: হেংডোল দৈমাৰী ঘৰ নং : 325 বয়স : 23 লিঙ্গ : মহিলা	PVJ0124263 ফটো উপলব্ধ	537 নাম : ক্ৰুচেট মোছাহাৰী পিতাৰ নাম: চমু মোছাহাৰী ঘৰ নং : 325ক বয়স : 34 লিঙ্গ : পুৰুষ	LQX0345348 ফটো উপলব্ধ
538 নাম : বৌহৈ ৰাভা পিতাৰ নাম: ৰবিচন ৰাভা ঘৰ নং : 325খ বয়স : 28 লিঙ্গ : পুৰুষ	LQX0352914 ফটো উপলব্ধ	539 নাম : বৌহৈ ৰাভা পিতাৰ নাম: ৰবিচন ৰাভা ঘৰ নং : 325খ বয়স : 28 লিঙ্গ : মহিলা	LQX0352922 ফটো উপলব্ধ	540 নাম : দিষ্টী নাৰ্জাৰী স্বামীৰ নাম: বিনোদ নাৰ্জাৰী ঘৰ নং : 325ঘ বয়স : 69 লিঙ্গ : মহিলা	LQX0340273 ফটো উপলব্ধ



541 নাম : বিনোদ নাৰ্জাৰী পিতাৰ নাম: সন্দু নাৰ্জাৰী ঘৰ নং : 325ঘ বয়স : 45 লিঙ্গ : পুৰুষ	LQX0340349 ফটো উপলব্ধ	542 নাম : পিৰোশ নাৰ্জাৰী পিতাৰ নাম: বিনোদ নাৰ্জাৰী ঘৰ নং : 325ঘ বয়স : 33 লিঙ্গ : পুৰুষ	LQX0350439 ফটো উপলব্ধ	543 নাম : অনচুমা নাৰ্জাৰী পিতাৰ নাম: বিনোদ নাৰ্জাৰী ঘৰ নং : 325ঘ বয়স : 32 লিঙ্গ : পুৰুষ	LQX0340646 ফটো উপলব্ধ
544 নাম : চৌমদৌন নাৰ্জাৰী পিতাৰ নাম: বিনোদ নাৰ্জাৰী ঘৰ নং : 325ঘ বয়স : 30 লিঙ্গ : পুৰুষ	LQX0340604 ফটো উপলব্ধ	545 নাম : চমাৰীয়া নাৰ্জাৰী পিতাৰ নাম: বিনোদ নাৰ্জাৰী ঘৰ নং : 325ঘ বয়স : 29 লিঙ্গ : মহিলা	LQX0346205 ফটো উপলব্ধ	546 নাম : মানসী দৈমাৰী পিতাৰ নাম: হনডোল দৈমাৰী ঘৰ নং : 325 গ বয়স : 21 লিঙ্গ : মহিলা	PVJ0125906 ফটো উপলব্ধ
547 নাম : সঞ্জয় নাৰ্জাৰী পিতাৰ নাম: বিনোদ নাৰ্জাৰী ঘৰ নং : 325ঘ বয়স : 26 লিঙ্গ : পুৰুষ	LQX0320358 ফটো উপলব্ধ	548 নাম : প্ৰনতি মোছাহাৰী স্বামীৰ নাম: চুম্ব মোছাহাৰী ঘৰ নং : 325ক বয়স : 66 লিঙ্গ : মহিলা	LQX1054360 ফটো উপলব্ধ	549 নাম : ৰবিচন ৰাভা পিতাৰ নাম: কেৰমেতা ৰাভা ঘৰ নং : 325ঘ বয়স : 65 লিঙ্গ : পুৰুষ	LQX1054393 ফটো উপলব্ধ
550 নাম : পৈজন্তী ৰাভা স্বামীৰ নাম: ৰবিচন ৰাভা ঘৰ নং : 325খ বয়স : 56 লিঙ্গ : মহিলা	LQX1054406 ফটো উপলব্ধ	551 নাম : চেৰ বাহাদুৰ থাপা পিতাৰ নাম: নন্দ সিং থাপা ঘৰ নং : 328 বয়স : 68 লিঙ্গ : পুৰুষ	LQX1054439 ফটো উপলব্ধ	552 নাম : লোক মায়া পিতাৰ নাম: দেবিভক্ত কটুৱাল ঘৰ নং : 328 বয়স : 47 লিঙ্গ : মহিলা	LQX0501635 ফটো উপলব্ধ
553 নাম : ধৰ্ম ৰাজ থাপা পিতাৰ নাম: চেৰ বাহাদুৰ থাপা ঘৰ নং : 328 বয়স : 28 লিঙ্গ : পুৰুষ	LQX0339671 ফটো উপলব্ধ	554 নাম : সুৰমণি থাপা পিতাৰ নাম: চেৰ বা থাপা ঘৰ নং : 328 বয়স : 26 লিঙ্গ : পুৰুষ	LQX0218230 ফটো উপলব্ধ	555 নাম : খেম কুমাৰী দেবী পিতাৰ নাম: ইন্দ্ৰ বাহাদুৰ ছেত্ৰী ঘৰ নং : 328 বয়স : 20 লিঙ্গ : মহিলা	PVJ0121210 ফটো উপলব্ধ
E 556 নাম : গংগা দেবী পিতাৰ নাম: জংগ বাহাদুৰ বাৰকোটা ঘৰ নং : 329 বয়স : 68 লিঙ্গ : মহিলা	LQX0492108 ফটো উপলব্ধ	557 নাম : মীৰা দেবী স্বামীৰ নাম: নিৰ বাহাদুৰ বাৰকোটা ঘৰ নং : 329 বয়স : 42 লিঙ্গ : মহিলা	LQX1054462 ফটো উপলব্ধ	558 নাম : কুমাৰ বাহাদুৰ বাৰকোটা পিতাৰ নাম: জংগ বাহাদুৰ বাৰকোটা ঘৰ নং : 329 বয়স : 40 লিঙ্গ : পুৰুষ	LQX1054473 ফটো উপলব্ধ
559 নাম : মধুমায়া বাৰকোটা স্বামীৰ নাম: কুমাৰ বাৰকোটা ঘৰ নং : 329 বয়স : 39 লিঙ্গ : মহিলা	LQX1054508 ফটো উপলব্ধ	560 নাম : ৰত্ন বাহাদুৰ বাৰকোটা পিতাৰ নাম: জংগ বাহাদুৰ বাৰকোটা ঘৰ নং : 329 বয়স : 38 লিঙ্গ : পুৰুষ	LQX1054484 ফটো উপলব্ধ	561 নাম : হিমা দেবী স্বামীৰ নাম: ৰত্ন বাহাদুৰ বাৰকোটা ঘৰ নং : 329 বয়স : 33 লিঙ্গ : মহিলা	LQX0339994 ফটো উপলব্ধ
562 নাম : গুন্জন বাৰকোটা পিতাৰ নাম: নিৰ বাহাদুৰ বাৰকোটা ঘৰ নং : 329 বয়স : 25 লিঙ্গ : পুৰুষ	LQX0320556 ফটো উপলব্ধ	563 নাম : বিকাশ বাৰকোটা পিতাৰ নাম: নিৰ বাহাদুৰ বাৰকোটা ঘৰ নং : 329 (ক) বয়স : 25 লিঙ্গ : পুৰুষ	LQX0411777 ফটো উপলব্ধ	564 নাম : সিদ্ধ বাহাদুৰ তিৱাৰী পিতাৰ নাম: বলৰাম বাহাদুৰ তিৱাৰী ঘৰ নং : 330 বয়স : 74 লিঙ্গ : পুৰুষ	LQX1054519 ফটো উপলব্ধ
565 নাম : চন্দ্ৰ বাহাদুৰ তিৱাৰী পিতাৰ নাম: সিদ্ধ বাহাদুৰ তিৱাৰী ঘৰ নং : 330 বয়স : 40 লিঙ্গ : পুৰুষ	LQX1054542 ফটো উপলব্ধ	566 নাম : গনেশ বাহাদুৰ তিৱাৰী পিতাৰ নাম: সিদ্ধ বাহাদুৰ তিৱাৰী ঘৰ নং : 330 বয়স : 38 লিঙ্গ : পুৰুষ	LQX1054553 ফটো উপলব্ধ	567 নাম : সন কুমাৰী দেবী স্বামীৰ নাম: চন্দ্ৰ বাহাদুৰ তিৱাৰী ঘৰ নং : 330 বয়স : 37 লিঙ্গ : মহিলা	LQX0008676 ফটো উপলব্ধ
568 নাম : বীৰ বাহাদুৰ তিৱাৰী পিতাৰ নাম: সিদ্ধ বাহাদুৰ তিৱাৰী ঘৰ নং : 330 বয়স : 32 লিঙ্গ : পুৰুষ	LQX0008677 ফটো উপলব্ধ	569 নাম : অনিতা তিৱাৰী স্বামীৰ নাম: গনেশ বাঃ তিৱাৰী ঘৰ নং : 330 বয়স : 29 লিঙ্গ : মহিলা	LQX0353227 ফটো উপলব্ধ	570 নাম : ৰেমসয় দৈমাৰী পিতাৰ নাম: জাবৰ দৈমাৰী ঘৰ নং : 331 বয়স : 54 লিঙ্গ : পুৰুষ	LQX0008678 ফটো উপলব্ধ



571 নাম : বমালী দৈমাৰী স্বামীৰ নাম: বেঙ্গয় দৈমাৰী ঘৰ নং : ৩৩১ বয়স : 50 লিঙ্গ : মহিলা	LQX1054586 ফটো উপলব্ধ	572 নাম : মংগল দেমাৰী পিতাৰ নাম: জাবৰ দেমাৰী ঘৰ নং : ৩৩১ বয়স : 45 লিঙ্গ : পুৰুষ	LQX0008679 ফটো উপলব্ধ	573 নাম : সৌদৌমশ্ৰী দৈমাৰী স্বামীৰ নাম: মঙ্গল দেমাৰী ঘৰ নং : ৩৩১ বয়স : 38 লিঙ্গ : মহিলা	LQX0341255 ফটো উপলব্ধ
574 নাম : নেৰচন দৈমাৰী পিতাৰ নাম: বেঙ্গয় দৈমাৰী ঘৰ নং : ৩৩১ বয়স : 30 লিঙ্গ : পুৰুষ	LQX0341420 ফটো উপলব্ধ	575 নাম : বিগ্ৰেইশ্বৰ দৈমাৰী পিতাৰ নাম: বেঙ্গয় দৈমাৰী ঘৰ নং : ৩৩১ বয়স : 28 লিঙ্গ : পুৰুষ	LQX0337519 ফটো উপলব্ধ	576 নাম : হুসনা দৈমাৰী পিতাৰ নাম: বেঙ্গয় দৈমাৰী ঘৰ নং : ৩৩১ বয়স : 24 লিঙ্গ : মহিলা	LQX0505909 ফটো উপলব্ধ
577 নাম : শেৰ বাহাদুৰ দৰ্জী পিতাৰ নাম: নৰ বাহাদুৰ দৰ্জী ঘৰ নং : ৩৩২ বয়স : 59 লিঙ্গ : পুৰুষ	LQX0008680 ফটো উপলব্ধ	578 নাম : সৰস্বতী দৰ্জী স্বামীৰ নাম: চেৰ বা দৰ্জী ঘৰ নং : ৩৩২ বয়স : 54 লিঙ্গ : মহিলা	LQX0211516 ফটো উপলব্ধ	579 নাম : গোপাল বাহাদুৰ দৰ্জী পিতাৰ নাম: যশমান দৰ্জী ঘৰ নং : 332 বয়স : 40 লিঙ্গ : পুৰুষ	LQX0411744 ফটো উপলব্ধ
580 নাম : দিপক দৰ্জী পিতাৰ নাম: চেৰ বা দৰ্জী ঘৰ নং : ৩৩২ বয়স : 27 লিঙ্গ : পুৰুষ	LQX0211607 ফটো উপলব্ধ	581 নাম : লীলা দেবী পিতাৰ নাম: ছেৰ বাহাদুৰ দৰ্জী ঘৰ নং : 332 বয়স : 25 লিঙ্গ : মহিলা	LQX0411655 ফটো উপলব্ধ	582 নাম : তোয়া নাথ দৰ্জী পিতাৰ নাম: যশমান দৰ্জী ঘৰ নং : ৩৩২ বয়স : 25 লিঙ্গ : পুৰুষ	LQX0451658 ফটো উপলব্ধ
583 নাম : গিতা দেবী পিতাৰ নাম: শেৰ বাহাদুৰ দৰ্জী ঘৰ নং : 332 বয়স : 23 লিঙ্গ : মহিলা	LQX7660301 ফটো উপলব্ধ	584 নাম : হিমা দৰ্জী পিতাৰ নাম: জশমান দৰ্জী ঘৰ নং : 332 বয়স : 20 লিঙ্গ : মহিলা	PVJ0032375 ফটো উপলব্ধ	585 নাম : ডিম্পল দেবী পিতাৰ নাম: শেৰ বাহাদুৰ দৰ্জী ঘৰ নং : 332 বয়স : 20 লিঙ্গ : মহিলা	PVJ0033175 ফটো উপলব্ধ
586 নাম : জাচমন দৰ্জী পিতাৰ নাম: নৰ বাহাদুৰ দৰ্জী ঘৰ নং : ৩৩২ক বয়স : 69 লিঙ্গ : পুৰুষ	LQX0285049 ফটো উপলব্ধ	587 নাম : টংকে মায়ী দেবি স্বামীৰ নাম: জাচমান দৰ্জী ঘৰ নং : ৩৩২ক বয়স : 47 লিঙ্গ : মহিলা	LQX0247650 ফটো উপলব্ধ	D 588 নাম : হীমা দেবী পিতাৰ নাম: গনেশ বাহাদুৰ ৰাউত ঘৰ নং : ৩৩৩ বয়স : 48 লিঙ্গ : মহিলা	LQX1054633 ফটো উপলব্ধ
589 নাম : টেক বাহাদুৰ ৰাউত পিতাৰ নাম: গনেশ বাহাদুৰ ৰাউত ঘৰ নং : ৩৩৩ বয়স : 46 লিঙ্গ : পুৰুষ	LQX1054644 ফটো উপলব্ধ	590 নাম : গোবিন্দ ৰাউত পিতাৰ নাম: গনেশ ৰাউত ঘৰ নং : ৩৩৩ বয়স : 31 লিঙ্গ : পুৰুষ	LQX0338657 ফটো উপলব্ধ	591 নাম : প্ৰকাশ ৰাউত পিতাৰ নাম: টেক বাহাদুৰ ৰাউত ঘৰ নং : ৩৩৩ বয়স : 24 লিঙ্গ : পুৰুষ	LQX0451534 ফটো উপলব্ধ
592 নাম : বিকাশ ৰাউত পিতাৰ নাম: টেক বাহাদুৰ ৰাউত ঘৰ নং : 333 বয়স : 21 লিঙ্গ : পুৰুষ	PVJ0071225 ফটো উপলব্ধ	593 নাম : পুন্যপ্ৰসাদ নেওপানী পিতাৰ নাম: ৰামলাল নেওপানী ঘৰ নং : ৩৩৪ বয়স : 58 লিঙ্গ : পুৰুষ	LQX1054655 ফটো উপলব্ধ	594 নাম : সাবিত্ৰী নেউপানী স্বামীৰ নাম: পুণ প্ৰসাদ নেউপানী ঘৰ নং : ৩৩৪ বয়স : 53 লিঙ্গ : মহিলা	LQX0383778 ফটো উপলব্ধ
595 নাম : বিকাশ নেওপানী পিতাৰ নাম: পুন্য প্ৰসাদ নেওপানী ঘৰ নং : ৩৩৪ বয়স : 23 লিঙ্গ : পুৰুষ	LQX0489831 ফটো উপলব্ধ	596 নাম : ছেদি ৰাজভৰ পিতাৰ নাম: মগন ৰাজভৰ ঘৰ নং : ৩৩৬ বয়স : 58 লিঙ্গ : পুৰুষ	LQX1054688 ফটো উপলব্ধ	597 নাম : জংগল ৰাজভৰ পিতাৰ নাম: মগন ৰাজভৰ ঘৰ নং : ৩৩৬ বয়স : 50 লিঙ্গ : পুৰুষ	LQX1054702 ফটো উপলব্ধ
598 নাম : ফুলমতী ৰাজভৰ স্বামীৰ নাম: ছেদি ৰাজভৰ ঘৰ নং : ৩৩৬ বয়স : 48 লিঙ্গ : মহিলা	LQX1054699 ফটো উপলব্ধ	599 নাম : কিচমাতীয়া ৰাজভৰ স্বামীৰ নাম: জংগল ৰাজভৰ ঘৰ নং : ৩৩৬ বয়স : 46 লিঙ্গ : মহিলা	LQX1054713 ফটো উপলব্ধ	600 নাম : প্ৰেম কুমাৰ ৰাজভৰ পিতাৰ নাম: শেদি ৰাজভৰ ঘৰ নং : ৩৩৬ বয়স : 27 লিঙ্গ : পুৰুষ	LQX0411082 ফটো উপলব্ধ



601 নাম : লক্ষ্মী ৰাজভৰ পিতাৰ নাম: শাদি ৰাজভৰ ঘৰ নং : 336 বয়স : 26 লিঙ্গ : মহিলা	LQX0411041 ফটো উপলব্ধ	602 নাম : হেমন্তী ৰাজভৰ পিতাৰ নাম: ছেদী ৰাজভৰ ঘৰ নং : 336 বয়স : 24 লিঙ্গ : মহিলা	PVJ0126581 ফটো উপলব্ধ	603 নাম : বালিৰাম ৰাজভৰ পিতাৰ নাম: ছেদী ৰাজভৰ ঘৰ নং : 336 বয়স : 19 লিঙ্গ : পুৰুষ	PVJ0126607 ফটো উপলব্ধ
604 নাম : গুলাপ গুপ্তা পিতাৰ নাম: মতিলাল গুপ্তা ঘৰ নং : ৩৩৭ক বয়স : 40 লিঙ্গ : পুৰুষ	LQX0008683 ফটো উপলব্ধ	605 নাম : দেউবাৰ কোল পিতাৰ নাম: চৈতু কোল ঘৰ নং : ৩৩৮ বয়স : 53 লিঙ্গ : পুৰুষ	LQX0008684 ফটো উপলব্ধ	606 নাম : ৰঞ্জিলা বসুমতাৰী স্বামীৰ নাম: অৱদীন বসুমতাৰী ঘৰ নং : ৩৩৮ বয়স : 44 লিঙ্গ : মহিলা	LQX0411108 ফটো উপলব্ধ
607 নাম : সৰল দাশ পাক্কা পিতাৰ নাম: অগ্নু দাশ পাক্কা ঘৰ নং : ৩৩৮ বয়স : 42 লিঙ্গ : পুৰুষ	LQX0320325 ফটো উপলব্ধ	608 নাম : জীতেন ভূমিজ পিতাৰ নাম: অজিত ভূমিজ ঘৰ নং : 338 বয়স : 25 লিঙ্গ : পুৰুষ	LQX7682628 ফটো উপলব্ধ	609 নাম : বীশী ভূমিজ স্বামীৰ নাম: জীতেন ভূমিজ ঘৰ নং : 338 বয়স : 25 লিঙ্গ : মহিলা	PVJ0066993 ফটো উপলব্ধ
610 নাম : নীনা পানিকা পিতাৰ নাম: ৰাজেশ পানিকা ঘৰ নং : 338 বয়স : 21 লিঙ্গ : মহিলা	PVJ0070417 ফটো উপলব্ধ	611 নাম : অজিত ভূমিজ পিতাৰ নাম: গৌলাপ ভূমিজ ঘৰ নং : ৩৩৮ক বয়স : 46 লিঙ্গ : পুৰুষ	LQX0352930 ফটো উপলব্ধ	612 নাম : জেৰিনা ঘোৰা নাৰ্জুৱী স্বামীৰ নাম: বিকেশ্বৰ স্বৰ্গীয়াৰী ঘৰ নং : 338ক বয়স : 46 লিঙ্গ : মহিলা	LQX0351205 ফটো উপলব্ধ
613 নাম : সৰলা ভূমিজ স্বামীৰ নাম: অজিত ভূমিজ ঘৰ নং : ৩৩৮ক বয়স : 44 লিঙ্গ : মহিলা	LQX0352963 ফটো উপলব্ধ	614 নাম : বিকেশ্বৰ স্বৰ্গীয়াৰী পিতাৰ নাম: মানিক স্বৰ্গীয়াৰী ঘৰ নং : 338ক বয়স : 39 লিঙ্গ : পুৰুষ	LQX0351270 ফটো উপলব্ধ	615 নাম : অজয় ভূমীশ পিতাৰ নাম: অজিত ভূমীশ ঘৰ নং : 338 ক বয়স : 20 লিঙ্গ : পুৰুষ	PVJ0061085 ফটো উপলব্ধ
616 নাম : জানকা দেবী স্বামীৰ নাম: গোপাল উপাধ্যায় ঘৰ নং : ৩৪০ বয়স : 46 লিঙ্গ : মহিলা	LQX0008686 ফটো উপলব্ধ	617 নাম : প্ৰেম কুমাৰ অধিকাৰী পিতাৰ নাম: গোপাল উপাধ্যায় ঘৰ নং : ৩৪০ বয়স : 26 লিঙ্গ : পুৰুষ	LQX0450957 ফটো উপলব্ধ	618 নাম : লক্ষ্মীমায়া কৈৰালা স্বামীৰ নাম: কৃষ্ণা প্ৰচাদ কৈৰালা ঘৰ নং : ৩৪০ ক বয়স : 65 লিঙ্গ : মহিলা	LQX0504555 ফটো উপলব্ধ
619 নাম : সুমিত্ৰা দাহাল শৰ্মা স্বামীৰ নাম: এগৰাজদাহাল শৰ্মা ঘৰ নং : 340 ক বয়স : 27 লিঙ্গ : মহিলা	PVJ0096537 ফটো উপলব্ধ	620 নাম : ৰাম তিৱাৰী পিতাৰ নাম: বাচ তিৱাৰী ঘৰ নং : ৩৪৪ বয়স : 46 লিঙ্গ : পুৰুষ	LQX0497586 ফটো উপলব্ধ	621 নাম : গোপাল তেৱাৰী পিতাৰ নাম: বাচ বাহাদুৰ তেৱাৰী ঘৰ নং : ৩৪৪ বয়স : 42 লিঙ্গ : পুৰুষ	LQX0008687 ফটো উপলব্ধ
622 নাম : মঞ্জু তেৱাৰী স্বামীৰ নাম: গোপাল তেৱাৰী ঘৰ নং : ৩৪৪ বয়স : 41 লিঙ্গ : মহিলা	LQX0008688 ফটো উপলব্ধ	623 নাম : কমল তেৱাৰী পিতাৰ নাম: বাচ তেৱাৰী ঘৰ নং : ৩৪৪ বয়স : 38 লিঙ্গ : পুৰুষ	LQX1054893 ফটো উপলব্ধ	624 নাম : লিলা দেবী তিৱাৰী স্বামীৰ নাম: কৃষ্ণ বাহাদুৰ ছেত্ৰি ঘৰ নং : ৩৪৪ বয়স : 37 লিঙ্গ : মহিলা	LQX0008689 ফটো উপলব্ধ
625 নাম : খগেন তেৱাৰী পিতাৰ নাম: জচ বাহাদুৰ তেৱাৰী ঘৰ নং : ৩৪৪ বয়স : 35 লিঙ্গ : পুৰুষ	LQX0008690 ফটো উপলব্ধ	626 নাম : হেম কুমাৰী দেবী স্বামীৰ নাম: কমল তেৱাৰী ঘৰ নং : ৩৪৪ বয়স : 35 লিঙ্গ : মহিলা	LQX1618480 ফটো উপলব্ধ	627 নাম : চন্দ্ৰা দেবী স্বামীৰ নাম: খগেন তিৱাৰী ঘৰ নং : 344 বয়স : 32 লিঙ্গ : মহিলা	LQX0497446 ফটো উপলব্ধ
628 নাম : নিতমনি দেবী পিতাৰ নাম: গোপাল তিৱাৰী ঘৰ নং : ৩৪৪ বয়স : 24 লিঙ্গ : মহিলা	LQX0320531 ফটো উপলব্ধ	629 নাম : আকাশ টিৱায়াৰি পিতাৰ নাম: গোপাল টিৱায়াৰি ঘৰ নং : ৩৪৪ বয়স : 22 লিঙ্গ : পুৰুষ	LQX7654569 ফটো উপলব্ধ	630 নাম : গনেশ উপাধ্যায় পিতাৰ নাম: লেখনাথ উপাধ্যায় ঘৰ নং : ৩৪৬ বয়স : 63 লিঙ্গ : পুৰুষ	LQX0008691 ফটো উপলব্ধ



631 নাম : বাধা দেবী স্বামীৰ নাম: গনেশ উপাধ্যায় ঘৰ নং : ৩৪৬ বয়স : 60 লিঙ্গ : মহিলা	LQX0008692 ফটো উপলব্ধ	632 নাম : উমানাথ উপাধ্যায় পিতাৰ নাম: লেখনাথ উপাধ্যায় ঘৰ নং : ৩৪৬ বয়স : 58 লিঙ্গ : পুৰুষ	LQX1054984 ফটো উপলব্ধ	633 নাম : হীৰান্যায়ী উপাধ্যায় পিতাৰ নাম: গনেশ উপাধ্যায় ঘৰ নং : ৩৪৬ বয়স : 36 লিঙ্গ : মহিলা	LQX0008693 ফটো উপলব্ধ
634 নাম : হংসৰাজ উপাধ্যায় পিতাৰ নাম: গনেশ উপাধ্যায় ঘৰ নং : ৩৪৬ বয়স : 32 লিঙ্গ : পুৰুষ	LQX0008694 ফটো উপলব্ধ	635 নাম : বিক্রম উপাধ্যায় পিতাৰ নাম: গনেশ উপাধ্যায় ঘৰ নং : ৩৪৭ বয়স : 38 লিঙ্গ : পুৰুষ	LQX0008695 ফটো উপলব্ধ	636 নাম : বঞ্জিতা দেবী উপাধ্যায় স্বামীৰ নাম: বিক্রম উপাধ্যায় ঘৰ নং : ৩৪৭ বয়স : 37 লিঙ্গ : মহিলা	LQX0008696 ফটো উপলব্ধ
637 নাম : ৰোহীমা দেবী স্বামীৰ নাম: লেখনাথ উপাধ্যায় ঘৰ নং : ৩৪৮ বয়স : 77 লিঙ্গ : মহিলা	LQX0008697 ফটো উপলব্ধ	638 নাম : মেঘনাথ উপাধ্যায় পিতাৰ নাম: লেখনাথ উপাধ্যায় ঘৰ নং : ৩৪৮ বয়স : 53 লিঙ্গ : পুৰুষ	LQX0008699 ফটো উপলব্ধ	639 নাম : দাতাৰাম নেওপানে পিতাৰ নাম: লেখনাথ উপাধ্যায় ঘৰ নং : ৩৪৮ বয়স : 50 লিঙ্গ : পুৰুষ	LQX0008700 ফটো উপলব্ধ
640 নাম : সীতা দেবী স্বামীৰ নাম: মেঘনাথ উপাধ্যায় ঘৰ নং : ৩৪৮ বয়স : 48 লিঙ্গ : মহিলা	LQX0008701 ফটো উপলব্ধ	641 নাম : দুৰ্গা দেবী স্বামীৰ নাম: দাতাৰাম দেবী ঘৰ নং : ৩৪৮ বয়স : 45 লিঙ্গ : মহিলা	LQX0008702 ফটো উপলব্ধ	642 নাম : পংকজ উপাধ্যায় মাতৃৰ নাম: মেঘনাথ উপাধ্যায় ঘৰ নং : ৩৪৮ বয়স : 29 লিঙ্গ : পুৰুষ	LQX0225474 ফটো উপলব্ধ
643 নাম : মনমায়া চৌহান স্বামীৰ নাম: টংক বাহাদুৰ চৌহান ঘৰ নং : ৩৪৯ বয়স : 74 লিঙ্গ : মহিলা	LQX1055078 ফটো উপলব্ধ	644 নাম : টেক বাহাদুৰ চৌহান পিতাৰ নাম: টংক বাহাদুৰ চৌহান ঘৰ নং : ৩৪৯ বয়স : 55 লিঙ্গ : পুৰুষ	LQX1055089 ফটো উপলব্ধ	645 নাম : চেৰ বাহাদুৰ চৌহান পিতাৰ নাম: টংক বাহাদুৰ চৌহান ঘৰ নং : ৩৪৯ বয়স : 50 লিঙ্গ : পুৰুষ	LQX1055103 ফটো উপলব্ধ
646 নাম : চন্দ্ৰমায়া চৌহান স্বামীৰ নাম: টেক বাহাদুৰ চৌহান ঘৰ নং : ৩৪৯ বয়স : 49 লিঙ্গ : মহিলা	LQX0008703 ফটো উপলব্ধ	647 নাম : দুৰ্গা দেবী স্বামীৰ নাম: চেৰ বাহাদুৰ চৌহান ঘৰ নং : ৩৪৯ বয়স : 47 লিঙ্গ : মহিলা	LQX1055114 ফটো উপলব্ধ	648 নাম : তিল বাহাদুৰ চৌহান পিতাৰ নাম: টেক বা. চেত্ৰী ঘৰ নং : ৩৪৯ বয়স : 30 লিঙ্গ : পুৰুষ	LQX0072595 ফটো উপলব্ধ
649 নাম : ললিত বাহাদুৰ চৌহান পিতাৰ নাম: টেক বাহাদুৰ চৌহান ঘৰ নং : ৩৪৯ বয়স : 30 লিঙ্গ : পুৰুষ	LQX0072629 ফটো উপলব্ধ	650 নাম : সৰিতা দেবী পিতাৰ নাম: শেৰ বাহাদুৰ চৌহান ঘৰ নং : 349 বয়স : 25 লিঙ্গ : মহিলা	LQX0411413 ফটো উপলব্ধ	651 নাম : নিৰমায়া দেবী পিতাৰ নাম: টেক বাহাদুৰ চৌহান ঘৰ নং : 349 বয়স : 25 লিঙ্গ : মহিলা	LQX0411306 ফটো উপলব্ধ
652 নাম : পূজা দেবী পিতাৰ নাম: শেৰ বাহাদুৰ ছেত্ৰী ঘৰ নং : 349 বয়স : 23 লিঙ্গ : মহিলা	LQX7703754 ফটো উপলব্ধ	653 নাম : বৃদ্ৰ বাহাদুৰ চৌহান পিতাৰ নাম: যুগ্য বাহাদুৰ চৌহান ঘৰ নং : ৩৫০ বয়স : 46 লিঙ্গ : পুৰুষ	LQX0008705 ফটো উপলব্ধ	654 নাম : ৰাম বাহাদুৰ চৌহান পিতাৰ নাম: যুগ্য বাহাদুৰ চৌহান ঘৰ নং : ৩৫০ বয়স : 43 লিঙ্গ : পুৰুষ	LQX1055158 ফটো উপলব্ধ
655 নাম : নলিনী দেবী স্বামীৰ নাম: বৃদ্ৰ বাহাদুৰ চৌহান ঘৰ নং : ৩৫০ বয়স : 36 লিঙ্গ : মহিলা	LQX0008707 ফটো উপলব্ধ	656 নাম : সৰশতী ছেত্ৰী স্বামীৰ নাম: ৰাম বাহাদুৰ চৌহান ঘৰ নং : 350 বয়স : 31 লিঙ্গ : মহিলা	LQX0411405 ফটো উপলব্ধ	657 নাম : দিল বাহাদুৰ চৌহান পিতাৰ নাম: জগত বাহাদুৰ চৌহান ঘৰ নং : ৩৫১ বয়স : 57 লিঙ্গ : পুৰুষ	LQX1055181 ফটো উপলব্ধ
658 নাম : ৰেনকা দেবী স্বামীৰ নাম: দিল বাহাদুৰ চৌহান ঘৰ নং : ৩৫১ বয়স : 53 লিঙ্গ : মহিলা	LQX1055192 ফটো উপলব্ধ	659 নাম : প্ৰেম বাহাদুৰ পিতাৰ নাম: দিল বাহাদুৰ ছেত্ৰী ঘৰ নং : ৩৫১ বয়স : 34 লিঙ্গ : পুৰুষ	LQX0008708 ফটো উপলব্ধ	660 নাম : লোহিত ছেত্ৰী পিতাৰ নাম: দিল বাহাদুৰ ছেত্ৰী ঘৰ নং : ৩৫১ বয়স : 31 লিঙ্গ : পুৰুষ	LQX0008709 ফটো উপলব্ধ



661 নাম : হৰি বাহাদুৰ থাপা পিতাৰ নাম: কৃষ্ণ বাহাদুৰ থাপা ঘৰ নং : ৩৫২ বয়স : 54 লিঙ্গ : পুৰুষ	LQX1055205 ফটো উপলব্ধ	662 নাম : কৰ্ণ বাহাদুৰ থাপা পিতাৰ নাম: কৃষ্ণ বাহাদুৰ থাপা ঘৰ নং : ৩৫২ বয়স : 52 লিঙ্গ : পুৰুষ	LQX0008710 ফটো উপলব্ধ	663 নাম : বেজ বাহাদুৰ থাপা পিতাৰ নাম: কৃষ্ণ বাহাদুৰ থাপা ঘৰ নং : ৩৫২ বয়স : 49 লিঙ্গ : পুৰুষ	LQX0008711 ফটো উপলব্ধ
664 নাম : বন্দা দেবী স্বামীৰ নাম: কৰ্ণ বাহাদুৰ থাপা ঘৰ নং : ৩৫২ বয়স : 47 লিঙ্গ : মহিলা	LQX0008712 ফটো উপলব্ধ	665 নাম : গংগা থাপা স্বামীৰ নাম: ৰাজ বাঃ থাপা ঘৰ নং : ৩৫২ বয়স : 47 লিঙ্গ : মহিলা	LQX1618479 ফটো উপলব্ধ	666 নাম : ভানু দেবী স্বামীৰ নাম: হৰি বাহাদুৰ থাপা ঘৰ নং : ৩৫২ বয়স : 42 লিঙ্গ : মহিলা	LQX0008713 ফটো উপলব্ধ
667 নাম : ধন বাহাদুৰ থাপা পিতাৰ নাম: কৰ্ণ বাহাদুৰ থাপা ঘৰ নং : ৩৫২ বয়স : 28 লিঙ্গ : পুৰুষ	LQX0073338 ফটো উপলব্ধ	668 নাম : সুৰয় থাপা পিতাৰ নাম: কন বা. থাপা ঘৰ নং : ৩৫২ বয়স : 27 লিঙ্গ : পুৰুষ	LQX0320432 ফটো উপলব্ধ	669 নাম : ভুবন থাপা পিতাৰ নাম: কৰ্ণ বাহাদুৰ থাপা ঘৰ নং : ৩৫২ বয়স : 23 লিঙ্গ : পুৰুষ	LQX0539130 ফটো উপলব্ধ
670 নাম : সুস্মিতা থাপা পিতাৰ নাম: হৰি বাহাদুৰ থাপা ঘৰ নং : 352 বয়স : 22 লিঙ্গ : মহিলা	PVJ0130740 ফটো উপলব্ধ	671 নাম : বিবিআ নাথ পিতাৰ নাম: দল নাথ ঘৰ নং : ৩৫২ ক বয়স : 25 লিঙ্গ : মহিলা	LQX0411017 ফটো উপলব্ধ	672 নাম : মহেন্দ্ৰ থাপা পিতাৰ নাম: কৃষ্ণ থাপা ঘৰ নং : ৩৬০ বয়স : 42 লিঙ্গ : পুৰুষ	LQX1055272 ফটো উপলব্ধ
673 নাম : ঔম বাহাদুৰ থাপা পিতাৰ নাম: কৃষ্ণ বাহাদুৰ থাপা ঘৰ নং : ৩৬০ বয়স : 40 লিঙ্গ : পুৰুষ	LQX0008715 ফটো উপলব্ধ	674 নাম : যশোদা দেবী থাপা স্বামীৰ নাম: ওম বাহাদুৰ থাপা ঘৰ নং : ৩৬০ বয়স : 36 লিঙ্গ : মহিলা	LQX0285817 ফটো উপলব্ধ	675 নাম : জ্যোতি থাপা স্বামীৰ নাম: মহেন্দ্ৰ থাপা ঘৰ নং : ৩৬০ বয়স : 33 লিঙ্গ : মহিলা	LQX0285809 ফটো উপলব্ধ
676 নাম : সুনন থাপা পিতাৰ নাম: হৰি বাহাদুৰ থাপা ঘৰ নং : ৩৬০ বয়স : 23 লিঙ্গ : পুৰুষ	LQX0494583 ফটো উপলব্ধ	677 নাম : কৃষ্ণ প্ৰসাদ ছও পিতাৰ নাম: দাৰোগা প্ৰসাদ ছও ঘৰ নং : ৩৬০ক বয়স : 29 লিঙ্গ : পুৰুষ	LQX0285825 ফটো উপলব্ধ	678 নাম : মালাতী দেবী স্বামীৰ নাম: দাৰোগা প্ৰসাদ শাও ঘৰ নং : ৩৬০ক বয়স : 57 লিঙ্গ : মহিলা	LQX1055294 ফটো উপলব্ধ
679 নাম : গিতা দেবী পিতাৰ নাম: দাৰোগা প্ৰচাদ শ ঘৰ নং : ৩৬০ক বয়স : 38 লিঙ্গ : মহিলা	LQX1056377 ফটো উপলব্ধ	680 নাম : জনাৰধন প্ৰসাদ শাও পিতাৰ নাম: দাৰোগ প্ৰসাদ শাও ঘৰ নং : ৩৬০ক বয়স : 31 লিঙ্গ : পুৰুষ	LQX1056388 ফটো উপলব্ধ	681 নাম : নাৰায়ন প্ৰসাদ পৰাজুলী পিতাৰ নাম: লক্ষ্মী প্ৰসাদ পৰাজুলী ঘৰ নং : ৩৬১ বয়স : 64 লিঙ্গ : পুৰুষ	LQX0008716 ফটো উপলব্ধ
682 নাম : হেম কুমাৰী দেবী স্বামীৰ নাম: নাৰায়ন প্ৰসাদ পৰাজুলী ঘৰ নং : ৩৬১ বয়স : 55 লিঙ্গ : মহিলা	LQX0008717 ফটো উপলব্ধ	683 নাম : গোপাল পৰাজুলী পিতাৰ নাম: লক্ষ্মী পৰাজুলী ঘৰ নং : ৩৬১ বয়স : 50 লিঙ্গ : পুৰুষ	LQX1055374 ফটো উপলব্ধ	684 নাম : ললিতা পৰাজুলী স্বামীৰ নাম: গোপাল পৰাজুলী ঘৰ নং : ৩৬১ বয়স : 46 লিঙ্গ : মহিলা	LQX0008718 ফটো উপলব্ধ
685 নাম : বিকাশ পৰাজুলী পিতাৰ নাম: নাৰায়ন প্ৰসাদ পৰাজুলী ঘৰ নং : ৩৬১ বয়স : 27 লিঙ্গ : পুৰুষ	LQX0350603 ফটো উপলব্ধ	686 নাম : প্ৰকাশ পৰাজুলী পিতাৰ নাম: নাৰায়ন প্ৰসাদ পৰাজুলী ঘৰ নং : ৩৬১ বয়স : 27 লিঙ্গ : পুৰুষ	LQX0345447 ফটো উপলব্ধ	687 নাম : বিশাল পৰাজুলী পিতাৰ নাম: গোপাল পৰাজুলী ঘৰ নং : 361 বয়স : 22 লিঙ্গ : পুৰুষ	LQX0543967 ফটো উপলব্ধ
688 নাম : নিলী মুচাহাৰি স্বামীৰ নাম: লিবানুস মুচাহাৰি ঘৰ নং : 364 খ বয়স : 45 লিঙ্গ : মহিলা	LQX0555300 ফটো উপলব্ধ	689 নাম : ৰুদ্ৰ বা. কাৰ্কী পিতাৰ নাম: কুল বাহাদুৰ কাৰ্কী ঘৰ নং : ৩৬৭ বয়স : 35 লিঙ্গ : পুৰুষ	LQX0074807 ফটো উপলব্ধ	690 নাম : দয়া দৈমাৰী স্বামীৰ নাম: ফিলিপ দৈমাৰী ঘৰ নং : ৩৬৮ খ বয়স : 53 লিঙ্গ : মহিলা	LQX0525782 ফটো উপলব্ধ



691 নাম : নিকুডিম মোচাহাৰী পিতাৰ নাম: লেবানুস মোচাহাৰী ঘৰ নং : 368 খ বয়স : 25 লিঙ্গ : পুৰুষ	LQX0553453 ফটো উপলব্ধ	692 নাম : মিতালী মোচাহাৰী স্বামীৰ নাম: নিকুডিম মোচাহাৰী ঘৰ নং : 368 খ বয়স : 22 লিঙ্গ : মহিলা	LQX0555482 ফটো উপলব্ধ	693 নাম : মন্ট বড়ো পিতাৰ নাম: সোনাচোৰা বড়ো ঘৰ নং : 368 গ বয়স : 50 লিঙ্গ : পুৰুষ	LQX0524504 ফটো উপলব্ধ
694 নাম : গিতা বড়ো স্বামীৰ নাম: মন্ট বড়ো ঘৰ নং : 368 গ বয়স : 47 লিঙ্গ : মহিলা	LQX0524462 ফটো উপলব্ধ	695 নাম : মান্না মোছাহাৰী পিতাৰ নাম: বিপুল মোছাহাৰী ঘৰ নং : 368 ক বয়স : 28 লিঙ্গ : মহিলা	LQX0213694 ফটো উপলব্ধ	696 নাম : অনামিকা মোছাহাৰী স্বামীৰ নাম: উজ্জল মোছাহাৰী ঘৰ নং : 368 ক বয়স : 28 লিঙ্গ : মহিলা	PVJ0078972 ফটো উপলব্ধ
697 নাম : জেবিয়াৰ মুচাসাৰী পিতাৰ নাম: লিৰানুজ মুচাসাৰী ঘৰ নং : 368 খ বয়স : 25 লিঙ্গ : পুৰুষ	LQX0411603 ফটো উপলব্ধ	698 নাম : লিবানুশ মুচাহাৰী পিতাৰ নাম: আত্ৰাহাম মুচাহাৰী ঘৰ নং : 368 খ বয়স : 54 লিঙ্গ : পুৰুষ	LQX0352773 ফটো উপলব্ধ	699 নাম : পূৰ্ণা মোছাহাৰী স্বামীৰ নাম: বিপুল মোছাহাৰী ঘৰ নং : 368 ক বয়স : 50 লিঙ্গ : মহিলা	LQX1055487 ফটো উপলব্ধ
700 নাম : জুংছাৰ মোছাহাৰী পিতাৰ নাম: বিপুল মোছাহাৰী ঘৰ নং : 368 ক বয়স : 33 লিঙ্গ : পুৰুষ	LQX1618333 ফটো উপলব্ধ	701 নাম : উজ্জল মুচাহাৰী পিতাৰ নাম: বিপুল মোছাহাৰী ঘৰ নং : 368 ক বয়স : 31 লিঙ্গ : পুৰুষ	LQX1618515 ফটো উপলব্ধ	702 নাম : লক্ষ্মী মায়া ঘিমিৰে স্বামীৰ নাম: ধৰমধোজ ঘিমিৰে ঘৰ নং : 368 বয়স : 82 লিঙ্গ : মহিলা	LQX1055498 ফটো উপলব্ধ
# 703 নাম : অভিশেক ঘিমিৰে পিতাৰ নাম: ধৰ্ম ধোজ ঘিমিৰে ঘৰ নং : 368 বয়স : 46 লিঙ্গ : পুৰুষ	LQX0008723 ফটো উপলব্ধ	704 নাম : ভাৰতী ঘিমিৰে স্বামীৰ নাম: অভিশেক ঘিমিৰে ঘৰ নং : 368 বয়স : 42 লিঙ্গ : মহিলা	LQX0008724 ফটো উপলব্ধ	705 নাম : চন্দ্ৰ বাঃ ঘিমিৰ পিতাৰ নাম: ধৰ্মধুজ ঘিমিৰ ঘৰ নং : 368 বয়স : 37 লিঙ্গ : পুৰুষ	LQX1618504 ফটো উপলব্ধ
706 নাম : লক্ষ্মী চেত্ৰী স্বামীৰ নাম: চন্দ্ৰ বাহাদুৰ ঘিমিৰ ঘৰ নং : 369 বয়স : 32 লিঙ্গ : মহিলা	LQX0411611 ফটো উপলব্ধ	707 নাম : কলি কটোৱাল স্বামীৰ নাম: হৰু কটোৱাল ঘৰ নং : 390 বয়স : 62 লিঙ্গ : মহিলা	LQX0008725 ফটো উপলব্ধ	708 নাম : উম্বৰ ঘিমিৰে পিতাৰ নাম: ধৰমধোজ ঘিমিৰে ঘৰ নং : 390 বয়স : 53 লিঙ্গ : পুৰুষ	LQX0008726 ফটো উপলব্ধ
709 নাম : টিকা দেবী স্বামীৰ নাম: উম্বৰ ঘিমিৰে ঘৰ নং : 390 বয়স : 49 লিঙ্গ : মহিলা	LQX0008727 ফটো উপলব্ধ	710 নাম : ৰিতা দেবী পিতাৰ নাম: উম্বৰ বাঃ ঘিমিৰ ঘৰ নং : 390 বয়স : 33 লিঙ্গ : মহিলা	LQX1618220 ফটো উপলব্ধ	711 নাম : বল বাহাদুৰ ঘিমিৰে পিতাৰ নাম: উম্বৰ বাহাদুৰ ঘিমিৰে ঘৰ নং : 390 বয়স : 30 লিঙ্গ : পুৰুষ	LQX1618242 ফটো উপলব্ধ
712 নাম : মিৰা কুমাৰী ছেত্ৰী স্বামীৰ নাম: বাল বাহাদুৰ ঘিমিৰে ঘৰ নং : 370 বয়স : 29 লিঙ্গ : মহিলা	LQX7657463 ফটো উপলব্ধ	713 নাম : ৰাধিকা দেবী পিতাৰ নাম: উম্বৰ বা ঘিমিৰে ঘৰ নং : 390 বয়স : 28 লিঙ্গ : মহিলা	LQX0213512 ফটো উপলব্ধ	714 নাম : দেব কুমাৰ ঘিমিৰে পিতাৰ নাম: উম্বৰ বাহাদুৰ ঘিমিৰে ঘৰ নং : 390 বয়স : 26 লিঙ্গ : পুৰুষ	LQX0456269 ফটো উপলব্ধ
715 নাম : ৰুদ্ৰ বাহাদুৰ ঘিমিৰে পিতাৰ নাম: উম্বৰ বাহাদুৰ ঘিমিৰে ঘৰ নং : 390 বয়স : 24 লিঙ্গ : পুৰুষ	LQX0456004 ফটো উপলব্ধ	716 নাম : মীনা দেবী স্বামীৰ নাম: কৃষ্ণ পাৰাজুলী ঘৰ নং : 391 বয়স : 33 লিঙ্গ : মহিলা	LQX1618208 ফটো উপলব্ধ	717 নাম : কৃষ্ণ প্ৰসাদ পাৰাজুলী পিতাৰ নাম: ধন প্ৰসাদ পাৰাজুলী ঘৰ নং : 391 বয়স : 31 লিঙ্গ : পুৰুষ	LQX0008729 ফটো উপলব্ধ
718 নাম : জৌহীমা দৈমাৰী পিতাৰ নাম: নগেন দৈমাৰী ঘৰ নং : 371 খ বয়স : 19 লিঙ্গ : মহিলা	PVJ0138669 ফটো উপলব্ধ	719 নাম : নগেন দৈমাৰী পিতাৰ নাম: চিৰাম দৈমাৰী ঘৰ নং : 391 খ বয়স : 59 লিঙ্গ : পুৰুষ	LQX0320416 ফটো উপলব্ধ	720 নাম : বিন দৈমাৰী স্বামীৰ নাম: নগেন দৈমাৰী ঘৰ নং : 371 খ বয়স : 46 লিঙ্গ : মহিলা	LQX0411397 ফটো উপলব্ধ



721 নাম : ৰিপন দৈমাৰী পিতাৰ নাম: যোনাচ দৈমাৰী ঘৰ নং : ৩৭১ক বয়স : 43 লিঙ্গ : পুৰুষ	LQX0008730 ফটো উপলব্ধ	722 নাম : ৰেণু দৈমাৰী স্বামীৰ নাম: ৰিপন দৈমাৰী ঘৰ নং : ৩৭১ক বয়স : 42 লিঙ্গ : মহিলা	LQX0008731 ফটো উপলব্ধ	723 নাম : ফুলমায়া ভগুৰী স্বামীৰ নাম: শ্ৰীপ্ৰসাদ ভগুৰী ঘৰ নং : ৩৭৮ বয়স : 73 লিঙ্গ : মহিলা	LQX0443937 ফটো উপলব্ধ
724 নাম : হৰ্ক বাহাদুৰ ভাণ্ডাৰী পিতাৰ নাম: শ্ৰীপ্ৰসাদ ভাণ্ডাৰী ছেত্ৰী ঘৰ নং : ৩৭৮ বয়স : 54 লিঙ্গ : পুৰুষ	LQX0286195 ফটো উপলব্ধ	725 নাম : চন্দ্ৰিকা ভান্ডাৰী স্বামীৰ নাম: হৰ্ক বাঃ ভাণ্ডাৰী ছেত্ৰী ঘৰ নং : ৩৭৮ বয়স : 41 লিঙ্গ : মহিলা	LQX0353433 ফটো উপলব্ধ	726 নাম : ডম্বৰ বাহাদুৰ ভাণ্ডাৰী ছেত্ৰী পিতাৰ নাম: শ্ৰীপ্ৰসাদ ভাণ্ডাৰী ছেত্ৰী ঘৰ নং : ৩৭৮ বয়স : 39 লিঙ্গ : পুৰুষ	LQX0286229 ফটো উপলব্ধ
727 নাম : শান্তা দেৱী ভাণ্ডাৰী স্বামীৰ নাম: ডম্বৰ ভাণ্ডাৰী ঘৰ নং : ৩৭৮ বয়স : 34 লিঙ্গ : মহিলা	LQX0353409 ফটো উপলব্ধ	728 নাম : মোহন ভাণ্ডাৰী পিতাৰ নাম: শ্ৰী প্ৰসাদ ভণ্ডাৰী ঘৰ নং : ৩৭৮ বয়স : 33 লিঙ্গ : পুৰুষ	LQX0353680 ফটো উপলব্ধ	729 নাম : স্বপ্না দেৱী ভাণ্ডাৰী স্বামীৰ নাম: মোহন ভাণ্ডাৰী ঘৰ নং : ৩৭৮ বয়স : 29 লিঙ্গ : মহিলা	LQX0353482 ফটো উপলব্ধ
730 নাম : চহৰ গৌড় পিতাৰ নাম: আনন্দী গৌড় ঘৰ নং : ৩৭৯ বয়স : 50 লিঙ্গ : পুৰুষ	LQX0008732 ফটো উপলব্ধ	731 নাম : বুকীনি গৌড় স্বামীৰ নাম: সহৰ গৌড় ঘৰ নং : ৩৭৯ বয়স : 48 লিঙ্গ : মহিলা	LQX0345116 ফটো উপলব্ধ	732 নাম : মণিকা গৌড় পিতাৰ নাম: চহৰ গৌড় ঘৰ নং : ৩৭৯ বয়স : 24 লিঙ্গ : মহিলা	LQX0456186 ফটো উপলব্ধ
733 নাম : ৰুসাল গৌড় পিতাৰ নাম: সোহৰ গৌড় ঘৰ নং : 379 বয়স : 20 লিঙ্গ : পুৰুষ	PVJ0124818 ফটো উপলব্ধ	734 নাম : ৰঞ্জিত গৌড় পিতাৰ নাম: বাবুলাল গৌড় ঘৰ নং : 380 বয়স : 34 লিঙ্গ : পুৰুষ	LQX0411215 ফটো উপলব্ধ	735 নাম : ভূমিকা গৌড় স্বামীৰ নাম: ৰঞ্জিত গৌড় ঘৰ নং : 380 বয়স : 29 লিঙ্গ : মহিলা	LQX0411280 ফটো উপলব্ধ
736 নাম : মন মায়া গৌতম স্বামীৰ নাম: মন বাহাদুৰ গৌতম ঘৰ নং : ৩৮৪ বয়স : 89 লিঙ্গ : মহিলা	LQX0008735 ফটো উপলব্ধ	737 নাম : যজ্য বাহাদুৰ গৌতম ছেত্ৰী পিতাৰ নাম: মন বাহাদুৰ গৌতম ছেত্ৰী ঘৰ নং : ৩৮৪ বয়স : 56 লিঙ্গ : পুৰুষ	LQX1055750 ফটো উপলব্ধ	738 নাম : কেশব বাহাদুৰ গৌতম পিতাৰ নাম: মন বাহাদুৰ গৌতম ঘৰ নং : ৩৮৪ বয়স : 53 লিঙ্গ : পুৰুষ	LQX0008736 ফটো উপলব্ধ
739 নাম : গীতা দেৱী স্বামীৰ নাম: যজ্ঞ বাহাদুৰ গৌতম ছেত্ৰী ঘৰ নং : ৩৮৪ বয়স : 40 লিঙ্গ : মহিলা	LQX0008737 ফটো উপলব্ধ	740 নাম : কুল বাহাদুৰ গৌতম পিতাৰ নাম: মন বাহাদুৰ গৌতম ঘৰ নং : ৩৮৪ বয়স : 38 লিঙ্গ : পুৰুষ	LQX0008738 ফটো উপলব্ধ	741 নাম : বিষ্ণু গৌতম স্বামীৰ নাম: তিল বা. গৌতম ঘৰ নং : ৩৮৪ বয়স : 36 লিঙ্গ : মহিলা	LQX0076968 ফটো উপলব্ধ
742 নাম : সৰিতা কৰ্মকাৰ স্বামীৰ নাম: ৰাজেশ কৰ্মকাৰ ঘৰ নং : 34 বয়স : 34 লিঙ্গ : মহিলা	LQX0477943 ফটো উপলব্ধ	743 নাম : তিল বাহাদুৰ গৌতম পিতাৰ নাম: নৰ বাহাদুৰ গৌতম ঘৰ নং : ৩৮৪ বয়স : 34 লিঙ্গ : পুৰুষ	LQX0076927 ফটো উপলব্ধ	744 নাম : গুৰু মুণ্ডা পিতাৰ নাম: ফ. হু. মুণ্ডা ঘৰ নং : 384 বয়স : 28 লিঙ্গ : পুৰুষ	PVJ0071241 ফটো উপলব্ধ
745 নাম : পীতাম্বৰ গৌতম ছেত্ৰী পিতাৰ নাম: মন বাহাদুৰ গৌতম ঘৰ নং : ৩৮৫ বয়স : 62 লিঙ্গ : পুৰুষ	LQX0008739 ফটো উপলব্ধ	746 নাম : মনিষা গৌতম পিতাৰ নাম: পীতাম্বৰ গৌতম ঘৰ নং : 385 বয়স : 26 লিঙ্গ : মহিলা	LQX0411363 ফটো উপলব্ধ	747 নাম : গণেশ শ্যাম গৌতম পিতাৰ নাম: পীতাম্বৰ গৌতম ঘৰ নং : 385 বয়স : 23 লিঙ্গ : পুৰুষ	LQX0548073 ফটো উপলব্ধ
748 নাম : কমলা দেৱী পিতাৰ নাম: মন বাহাদুৰ গৌতম ছেত্ৰী ঘৰ নং : ৩৮৭ বয়স : 50 লিঙ্গ : মহিলা	LQX1055818 ফটো উপলব্ধ	749 নাম : ৰাধিকা দেৱী স্বামীৰ নাম: কেশব গৌতম ঘৰ নং : ৩৮৭ বয়স : 50 লিঙ্গ : মহিলা	LQX1055807 ফটো উপলব্ধ	750 নাম : তিলক গৌতম পিতাৰ নাম: কেশব গৌতম ঘৰ নং : ৩৮৭ বয়স : 25 লিঙ্গ : পুৰুষ	LQX0461020 ফটো উপলব্ধ



751 নাম : কান্তি বসুমতাৰী স্বামীৰ নাম: লিটন বসুমতাৰী ঘৰ নং : ৩৮৮ বয়স : 69 লিঙ্গ : মহিলা	LQX0008741 ফটো উপলব্ধ	752 নাম : অৱদান বসুমতাৰী পিতাৰ নাম: লিটন বসুমতাৰী ঘৰ নং : ৩৮৮ বয়স : 50 লিঙ্গ : পুৰুষ	LQX1055841 ফটো উপলব্ধ	753 নাম : মিৰ্জা বসুমতাৰী স্বামীৰ নাম: অৱদান বসুমতাৰী ঘৰ নং : ৩৮৮ বয়স : 44 লিঙ্গ : মহিলা	LQX0008742 ফটো উপলব্ধ
754 নাম : অনামীকা বসুমতাৰী পিতাৰ নাম: লিটন বসুমতাৰী ঘৰ নং : ৩৮৮ বয়স : 42 লিঙ্গ : মহিলা	LQX0008743 ফটো উপলব্ধ	755 নাম : নৱদান বসুমতাৰী পিতাৰ নাম: লিটন বসুমতাৰী ঘৰ নং : ৩৮৮ বয়স : 40 লিঙ্গ : পুৰুষ	LQX0008744 ফটো উপলব্ধ	756 নাম : মণিকা বসুমতাৰি পিতাৰ নাম: লিটন বসুমতাৰী ঘৰ নং : ৩৮৮ বয়স : 30 লিঙ্গ : মহিলা	LQX0008745 ফটো উপলব্ধ
757 নাম : ৰাকে লিষ্ণু পিতাৰ নাম: দিল বাহাদুৰ লিষ্ণু ঘৰ নং : ৩৮৯ বয়স : 62 লিঙ্গ : পুৰুষ	LQX1055910 ফটো উপলব্ধ	758 নাম : সন্চমায়া লিষ্ণু স্বামীৰ নাম: ৰাকে লিষ্ণু ঘৰ নং : ৩৮৯ বয়স : 61 লিঙ্গ : মহিলা	LQX0008746 ফটো উপলব্ধ	759 নাম : মাকালু লিষ্ণু পিতাৰ নাম: দিল বাহাদুৰ লিষ্ণু ঘৰ নং : ৩৮৯ বয়স : 53 লিঙ্গ : পুৰুষ	LQX0008747 ফটো উপলব্ধ
760 নাম : কুমাৰী লিষ্ণু স্বামীৰ নাম: মাকালু লিষ্ণু ঘৰ নং : ৩৮৯ বয়স : 42 লিঙ্গ : মহিলা	LQX0008749 ফটো উপলব্ধ	761 নাম : সুনিতা লিষ্ণু পিতাৰ নাম: ৰাকে লিষ্ণু ঘৰ নং : ৩৮৯ বয়স : 27 লিঙ্গ : মহিলা	LQX0247692 ফটো উপলব্ধ	762 নাম : গোৰে লিষ্ণু পিতাৰ নাম: মাকালু লিষ্ণু ঘৰ নং : 389 বয়স : 23 লিঙ্গ : পুৰুষ	LQX0558502 ফটো উপলব্ধ
763 নাম : বিক্রম লিষ্ণু পিতাৰ নাম: ৰাকে লিষ্ণু ঘৰ নং : 389 বয়স : 22 লিঙ্গ : পুৰুষ	LQX0576181 ফটো উপলব্ধ	764 নাম : প্ৰশান লিষ্ণু পিতাৰ নাম: ৰাম প্ৰসাদ লিষ্ণু ঘৰ নং : 389 বয়স : 19 লিঙ্গ : পুৰুষ	PVJ0118786 ফটো উপলব্ধ	765 নাম : ৰাম প্ৰসাদ লিষ্ণু পিতাৰ নাম: হৰু বাহাদুৰ লিষ্ণু ঘৰ নং : 389 (ক) বয়স : 56 লিঙ্গ : পুৰুষ	LQX0247643 ফটো উপলব্ধ
766 নাম : গিতা লিষ্ণু স্বামীৰ নাম: ৰাম প্ৰসাদ লিষ্ণু ঘৰ নং : 389 (ক) বয়স : 46 লিঙ্গ : মহিলা	LQX0411751 ফটো উপলব্ধ	D 767 নাম : তুলসী মায়ী লিষ্ণু স্বামীৰ নাম: যশ বাহাদুৰ লিষ্ণু ঘৰ নং : ৩৯০ বয়স : 72 লিঙ্গ : মহিলা	LQX0008751 ফটো উপলব্ধ	768 নাম : ইন্দ্ৰ বাহাদুৰ লিষ্ণু পিতাৰ নাম: জট বাহাদুৰ লিষ্ণু ঘৰ নং : ৩৯০ বয়স : 42 লিঙ্গ : পুৰুষ	LQX0008752 ফটো উপলব্ধ
769 নাম : মন বাহাদুৰ লিষ্ণু পিতাৰ নাম: জট বাহাদুৰ লিষ্ণু ঘৰ নং : ৩৯০ বয়স : 40 লিঙ্গ : পুৰুষ	LQX0008753 ফটো উপলব্ধ	770 নাম : আশা লিষ্ণু স্বামীৰ নাম: ইন্দ্ৰ বাহাদুৰ লিষ্ণু ঘৰ নং : ৩৯০ বয়স : 38 লিঙ্গ : মহিলা	LQX0008754 ফটো উপলব্ধ	771 নাম : অঞ্জনা লিষ্ণু স্বামীৰ নাম: মন বাহাদুৰ লিষ্ণু ঘৰ নং : ৩৯০ বয়স : 37 লিঙ্গ : মহিলা	LQX0008756 ফটো উপলব্ধ
772 নাম : জীবন লিষ্ণু পিতাৰ নাম: ইন্দ্ৰ বাহাদুৰ লিষ্ণু ঘৰ নং : 390 বয়স : 30 লিঙ্গ : পুৰুষ	LQX0247700 ফটো উপলব্ধ	773 নাম : বুদ্ধিৰাজ তামাং পিতাৰ নাম: সোম বাহাদুৰ তামাং ঘৰ নং : 390 বয়স : 30 লিঙ্গ : পুৰুষ	LQX0569947 ফটো উপলব্ধ	774 নাম : ৰাম বাহাদুৰ তামাং পিতাৰ নাম: বাৰী বাহাদুৰ তামাং ঘৰ নং : 390 বয়স : 29 লিঙ্গ : পুৰুষ	LQX7678659 ফটো উপলব্ধ
775 নাম : কিৰণ লিষ্ণু পিতাৰ নাম: ইন্দ্ৰ বাহাদুৰ লিষ্ণু ঘৰ নং : 390 বয়স : 27 লিঙ্গ : পুৰুষ	LQX0569962 ফটো উপলব্ধ	776 নাম : মঞ্জু লিষ্ণু স্বামীৰ নাম: কিৰণ লিষ্ণু ঘৰ নং : 390 বয়স : 25 লিঙ্গ : মহিলা	LQX0558668 ফটো উপলব্ধ	777 নাম : আৰতি কিশান পিতাৰ নাম: বিজয় কিশান ঘৰ নং : ৩৯০ বয়স : 24 লিঙ্গ : মহিলা	LQX0492223 ফটো উপলব্ধ
778 নাম : কিষণ লিষ্ণু পিতাৰ নাম: ইন্দ্ৰ বাহাদুৰ লিষ্ণু ঘৰ নং : 390 বয়স : 24 লিঙ্গ : পুৰুষ	PVJ0135749 ফটো উপলব্ধ	779 নাম : সুৰজ যোগী পিতাৰ নাম: নেত্ৰ বাহাদুৰ যোগী ঘৰ নং : 390 বয়স : 22 লিঙ্গ : পুৰুষ	LQX0556894 ফটো উপলব্ধ	780 নাম : গংগা মায়ী লিষ্ণু স্বামীৰ নাম: চানে বাহাদুৰ লিষ্ণু ঘৰ নং : ৩৯০ক বয়স : 39 লিঙ্গ : মহিলা	LQX0337808 ফটো উপলব্ধ



781 নাম : সাগৰ লিম্বু পিতাৰ নাম: বাৰী বাহাদুৰ লিম্বু ঘৰ নং : ৩৯০গ বয়স : 26 লিঙ্গ : পুৰুষ	LQX0474825 ফটো উপলব্ধ	782 নাম : পূজা লিম্বু স্বামীৰ নাম: সাগৰ লিম্বু ঘৰ নং : ৩৯০গ বয়স : 26 লিঙ্গ : মহিলা	LQX0477828 ফটো উপলব্ধ	783 নাম : এদো মায়া চেত্ৰী স্বামীৰ নাম: পদুম বাহাদুৰ চেত্ৰী ঘৰ নং : 390 ডি বয়স : 72 লিঙ্গ : মহিলা	LQX7678949 ফটো উপলব্ধ
784 নাম : নেত্ৰ বাহাদুৰ যোগী পিতাৰ নাম: মন বাহাদুৰ যোগী ঘৰ নং : ৩৯০ ঘ বয়স : 58 লিঙ্গ : পুৰুষ	LQX0566794 ফটো উপলব্ধ	785 নাম : তাৰা যোগী স্বামীৰ নাম: নেত্ৰ বাহাদুৰ যোগী ঘৰ নং : ৩৯০ ঘ বয়স : 48 লিঙ্গ : মহিলা	LQX0484899 ফটো উপলব্ধ	786 নাম : বাহাদুৰ ৰাৱত পিতাৰ নাম: ভীমবাহাদুৰ ৰাৱত ঘৰ নং : 390ডি বয়স : 28 লিঙ্গ : পুৰুষ	PVJ0067066 ফটো উপলব্ধ
787 নাম : জানুকা দেবী ছেত্ৰী পিতাৰ নাম: পদুম বাহাদুৰ ছেত্ৰী ঘৰ নং : ৩৯০ ডি বয়স : 26 লিঙ্গ : মহিলা	LQX0458752 ফটো উপলব্ধ	788 নাম : কৌমাৰী লিম্বু স্বামীৰ নাম: নাৰায়ন ধাজ লিম্বু ঘৰ নং : ৩৯০ক বয়স : 77 লিঙ্গ : মহিলা	LQX0286617 ফটো উপলব্ধ	789 নাম : হৰ্ক বাহাদুৰ লিম্বু পিতাৰ নাম: নাৰায়ন ধাজ লিম্বু ঘৰ নং : ৩৯০ক বয়স : 54 লিঙ্গ : পুৰুষ	LQX0286625 ফটো উপলব্ধ
790 নাম : বাৰী বাহাদুৰ লিম্বু পিতাৰ নাম: নাৰায়ন ধাজ লিম্বু ঘৰ নং : ৩৯০ক বয়স : 51 লিঙ্গ : পুৰুষ	LQX0286658 ফটো উপলব্ধ	791 নাম : পুনম লিম্বু পিতাৰ নাম: বাৰী বা লিম্বু ঘৰ নং : 390 ক বয়স : 24 লিঙ্গ : মহিলা	LQX0548727 ফটো উপলব্ধ	792 নাম : সুপমায়া লিম্বু পিতাৰ নাম: হৰ্ক বাহাদুৰ লিম্বু ঘৰ নং : 390ক বয়স : 20 লিঙ্গ : মহিলা	PVJ0069617 ফটো উপলব্ধ
793 নাম : চানে লিম্বু পিতাৰ নাম: নাৰায়ণ লিম্বু ঘৰ নং : ৩৯০ক বয়স : 40 লিঙ্গ : পুৰুষ	LQX1056786 ফটো উপলব্ধ	794 নাম : পঞ্চৰাম গোড পিতাৰ নাম: চনচাই গোড ঘৰ নং : ৩৯৫ বয়স : 57 লিঙ্গ : পুৰুষ	LQX0008758 ফটো উপলব্ধ	795 নাম : জানকী গোড স্বামীৰ নাম: পঞ্চৰাম গোড ঘৰ নং : ৩৯৫ বয়স : 50 লিঙ্গ : মহিলা	LQX0008759 ফটো উপলব্ধ
796 নাম : দিপালী গোড স্বামীৰ নাম: পঞ্চৰাম গোড ঘৰ নং : ৩৯৫ বয়স : 46 লিঙ্গ : মহিলা	LQX0008760 ফটো উপলব্ধ	797 নাম : বাব সিং গোড পিতাৰ নাম: চনতাই গোড ঘৰ নং : ৩৯৫ বয়স : 45 লিঙ্গ : পুৰুষ	LQX0008761 ফটো উপলব্ধ	798 নাম : জগত বাহাদুৰ লিম্বু পিতাৰ নাম: মহেশ্বৰ লিম্বু ঘৰ নং : ৩৯৭ বয়স : 40 লিঙ্গ : পুৰুষ	LQX0008763 ফটো উপলব্ধ
799 নাম : বৃধ মায়া লিম্বু স্বামীৰ নাম: মান বাহাদুৰ লিম্বু ঘৰ নং : ৩৯৭ বয়স : 34 লিঙ্গ : মহিলা	LQX1056480 ফটো উপলব্ধ	800 নাম : ৰামৰি দেৱী লিম্বু স্বামীৰ নাম: ইন্দ্ৰ বাহাদুৰ লিম্বু ঘৰ নং : ৩৯৭ক বয়স : 51 লিঙ্গ : মহিলা	LQX0286815 ফটো উপলব্ধ	801 নাম : তপন সৰকাৰ পিতাৰ নাম: আদিৰ সৰকাৰ ঘৰ নং : ৩৯৮ বয়স : 50 লিঙ্গ : পুৰুষ	LQX0008764 ফটো উপলব্ধ
802 নাম : সুস্মিতা সৰকাৰ স্বামীৰ নাম: তপন সৰকাৰ ঘৰ নং : ৩৯৮ বয়স : 46 লিঙ্গ : মহিলা	LQX0008765 ফটো উপলব্ধ	803 নাম : সুমন সৰকাৰ পিতাৰ নাম: তপন সৰকাৰ ঘৰ নং : ৩৯৮ বয়স : 30 লিঙ্গ : পুৰুষ	LQX0353243 ফটো উপলব্ধ	804 নাম : চুন চৰকাৰ পিতাৰ নাম: তপন চৰকাৰ ঘৰ নং : ৩৯৮ বয়স : 26 লিঙ্গ : মহিলা	LQX0217380 ফটো উপলব্ধ
805 নাম : শিল্পী দাস স্বামীৰ নাম: বিমল দাস ঘৰ নং : ৩৯৯ বয়স : 38 লিঙ্গ : মহিলা	LQX1056582 ফটো উপলব্ধ	D 806 নাম : হৰমান সিং লিম্বু পিতাৰ নাম: জচ বাহাদুৰ ঘৰ নং : ৪০০ বয়স : 88 লিঙ্গ : পুৰুষ	LQX0008767 ফটো উপলব্ধ	807 নাম : মিমৰানী লিম্বু স্বামীৰ নাম: হৰমান সিং লিম্বু ঘৰ নং : ৪০০ বয়স : 70 লিঙ্গ : মহিলা	LQX0008768 ফটো উপলব্ধ
808 নাম : মনৰাণি দত্তা স্বামীৰ নাম: বিশ্বনাথ দত্ত ঘৰ নং : ৪০০ বয়স : 53 লিঙ্গ : মহিলা	LQX0008769 ফটো উপলব্ধ	809 নাম : কাঞ্চি মায়া লিম্বু স্বামীৰ নাম: লাল বাহাদুৰ লিম্বু ঘৰ নং : 400 বয়স : 53 লিঙ্গ : মহিলা	LQX0411918 ফটো উপলব্ধ	810 নাম : দধি মায়া লিম্বু স্বামীৰ নাম: মোহন লিম্বু ঘৰ নং : ৪০০ বয়স : 43 লিঙ্গ : মহিলা	LQX0345165 ফটো উপলব্ধ



811 নাম : মোহন লিঙ্গ পিতাৰ নাম: হৰমান সিং লিঙ্গ ঘৰ নং : 800 বয়স : 39 লিঙ্গ : পুৰুষ	LQX1056060 ফটো উপলব্ধ	812 নাম : দীপক্ৰ দত্ত পিতাৰ নাম: বিশ্বনাথ দত্ত ঘৰ নং : 800 বয়স : 35 লিঙ্গ : পুৰুষ	LQX0008770 ফটো উপলব্ধ	813 নাম : বাৰ্জেশ দত্ত পিতাৰ নাম: বিশ্বনাথ দত্ত ঘৰ নং : 800 বয়স : 29 লিঙ্গ : পুৰুষ	LQX0223982 ফটো উপলব্ধ
814 নাম : সান্তে লিঙ্গ পিতাৰ নাম: বীৰ বাহাদুৰ লিঙ্গ ঘৰ নং : 400 বয়স : 29 লিঙ্গ : পুৰুষ	LQX0411892 ফটো উপলব্ধ	815 নাম : মন্দিৰা লিঙ্গ স্বামীৰ নাম: সান্তে লিঙ্গ ঘৰ নং : 400 বয়স : 28 লিঙ্গ : মহিলা	LQX0411900 ফটো উপলব্ধ	816 নাম : অনীতা লিঙ্গ পিতাৰ নাম: লাল বাহাদুৰ লিঙ্গ ঘৰ নং : 400 বয়স : 27 লিঙ্গ : মহিলা	LQX0411926 ফটো উপলব্ধ
817 নাম : ভিম বাহাদুৰ লিঙ্গ পিতাৰ নাম: মোহন লিঙ্গ ঘৰ নং : 800 বয়স : 22 লিঙ্গ : পুৰুষ	LQX0576074 ফটো উপলব্ধ	818 নাম : বাৰ্জ কুমাৰ লিঙ্গ পিতাৰ নাম: মোহন লিঙ্গ ঘৰ নং : 400 বয়স : 20 লিঙ্গ : পুৰুষ	PVJ0069344 ফটো উপলব্ধ	819 নাম : আইতা লিঙ্গ পিতাৰ নাম: হাংমাং সিং লিঙ্গ ঘৰ নং : 800 ডি বয়স : 58 লিঙ্গ : পুৰুষ	LQX0472167 ফটো উপলব্ধ
820 নাম : সুকমায়া লিঙ্গ স্বামীৰ নাম: আইতা লিঙ্গ ঘৰ নং : 800 ডি বয়স : 48 লিঙ্গ : মহিলা	LQX0476572 ফটো উপলব্ধ	821 নাম : কুমাৰী শৰ্মা স্বামীৰ নাম: গোপাল শৰ্মা ঘৰ নং : 400 বয়স : 30 লিঙ্গ : মহিলা	LQX7658040 ফটো উপলব্ধ	822 নাম : আকাশ লিঙ্গ পিতাৰ নাম: আইতা লিঙ্গ ঘৰ নং : 800 ঘ বয়স : 25 লিঙ্গ : পুৰুষ	LQX0483578 ফটো উপলব্ধ
823 নাম : লাল বাহাদুৰ লিঙ্গ পিতাৰ নাম: নৰ বাহাদুৰ লিঙ্গ ঘৰ নং : 800ক বয়স : 54 লিঙ্গ : পুৰুষ	LQX0286989 ফটো উপলব্ধ	824 নাম : বীৰ বাহাদুৰ লিঙ্গ পিতাৰ নাম: নৰ বাহাদুৰ লিঙ্গ ঘৰ নং : 800ক বয়স : 49 লিঙ্গ : পুৰুষ	LQX0286997 ফটো উপলব্ধ	825 নাম : সাগৰ লিঙ্গ পিতাৰ নাম: আইতা লিঙ্গ ঘৰ নং : 400 ক বয়স : 24 লিঙ্গ : পুৰুষ	LQX0572750 ফটো উপলব্ধ
E 826 নাম : চমন চাই গৌড় পিতাৰ নাম: জগবিনাথ গৌড় ঘৰ নং : 801 বয়স : 65 লিঙ্গ : পুৰুষ	LQX0008771 ফটো উপলব্ধ	827 নাম : পুৰন গৌড় পিতাৰ নাম: চবনচাই গৌড় ঘৰ নং : 801 বয়স : 46 লিঙ্গ : পুৰুষ	LQX0008772 ফটো উপলব্ধ	828 নাম : সুখনি গৌড় স্বামীৰ নাম: পুৰন গৌড় ঘৰ নং : 801 বয়স : 43 লিঙ্গ : মহিলা	LQX0008773 ফটো উপলব্ধ
829 নাম : বাসন্তী গৌড় পিতাৰ নাম: চবনচাই গৌড় ঘৰ নং : 801 বয়স : 40 লিঙ্গ : মহিলা	LQX0008774 ফটো উপলব্ধ	830 নাম : অজয় গৌড় পিতাৰ নাম: চবনচাই গৌড় ঘৰ নং : 801 বয়স : 27 লিঙ্গ : পুৰুষ	LQX0482331 ফটো উপলব্ধ	831 নাম : ফলমতী গৌড় স্বামীৰ নাম: অজয় গৌড় ঘৰ নং : 401 বয়স : 24 লিঙ্গ : মহিলা	LQX0548750 ফটো উপলব্ধ
832 নাম : কমলা লিঙ্গ স্বামীৰ নাম: হৰকা বাহাদুৰ লিঙ্গ ঘৰ নং : 628 বয়স : 49 লিঙ্গ : মহিলা	LQX0411181 ফটো উপলব্ধ	833 নাম : কৃষ্ণা লিঙ্গ স্বামীৰ নাম: বীৰ বাহাদুৰ লিঙ্গ ঘৰ নং : 630 বয়স : 48 লিঙ্গ : মহিলা	LQX0411199 ফটো উপলব্ধ	834 নাম : খনিৰ দৈমাৰী পিতাৰ নাম: খাচাও দৈমাৰী ঘৰ নং : 2৮৯২ছ বয়স : 56 লিঙ্গ : পুৰুষ	LQX1056139 ফটো উপলব্ধ
835 নাম : বাৰ্জ ৰাউত পিতাৰ নাম: খোগো ৰাউত ঘৰ নং : হাউস নো - 214 বয়স : 20 লিঙ্গ : পুৰুষ	PVJ0085217 ফটো উপলব্ধ	836 নাম : দিবেশ দৈমাৰী পিতাৰ নাম: নিৰন দৈমাৰী ঘৰ নং : হাউস নো 275 বয়স : 19 লিঙ্গ : পুৰুষ	PVJ0121897 ফটো উপলব্ধ	837 নাম : প্ৰিয়ান্বিতা দৈমাৰী পিতাৰ নাম: জিৰেন দৈমাৰী ঘৰ নং : হাউস নো 278 বয়স : 19 লিঙ্গ : মহিলা	PVJ0112326 ফটো উপলব্ধ
838 নাম : অজয় দৈমাৰী পিতাৰ নাম: মন দৈমাৰী ঘৰ নং : হাউস নো 279 বয়স : 32 লিঙ্গ : পুৰুষ	PVJ0127696 ফটো উপলব্ধ	839 নাম : জোশুয়া দৈমাৰী পিতাৰ নাম: সমখোৰ দৈমাৰী ঘৰ নং : হাউস নো 281 বয়স : 20 লিঙ্গ : পুৰুষ	PVJ0112730 ফটো উপলব্ধ	840 নাম : পাৰ্বিনা বসুমতাৰী পিতাৰ নাম: পৰম বসুমতাৰী ঘৰ নং : হাউস নো 282 বয়স : 21 লিঙ্গ : মহিলা	PVJ0112318 ফটো উপলব্ধ



বিধানসভা সমষ্টিৰ নম্বৰ আৰু নাম : 46-ওদালগুৰি  
অংশৰ নম্বৰ আৰু নাম : 1-8 নং আমজুলি (অংশ)

841

PVJ0112292

নাম : মন্জুন বসুমতাৰী  
পিতাৰ নাম : বৰদমল বসুমতাৰী  
ঘৰ নং : হাউচ নো 315  
বয়স : 22 লিঙ্গ : পুৰুষ

ফটো উপলব্ধ

842

PVJ0112300

নাম : সিম্নজীশাহ দৈমাৰী  
পিতাৰ নাম : সংদল দৈমাৰী  
ঘৰ নং : হাউচ নো 325  
বয়স : 19 লিঙ্গ : পুৰুষ

ফটো উপলব্ধ



843	1	PVJ0149922
নাম : পিংকী দৈমাৰী স্বামীৰ নাম : দুৰ্গা দোৰজি ঘৰ নং : 260 বয়স : 27 লিঙ্গ : মহিলা		
ফটো উপলব্ধ		

844	1	PVJ0151365
নাম : তিলক পানিকা পিতাৰ নাম : বাৰ্জেশ পানিকা ঘৰ নং : নো 4 আমজুলী বয়স : 22 লিঙ্গ : পুৰুষ		
ফটো উপলব্ধ		

845	1	PVJ0155705
নাম : ডেনীশা ছেত্ৰী পিতাৰ নাম : গোপাল ছেত্ৰী ঘৰ নং : 103 বয়স : 21 লিঙ্গ : মহিলা		
ফটো উপলব্ধ		

846	1	PVJ0163782
নাম : স্বপ্ননশা দৈমাৰী পিতাৰ নাম : কৰদীনেল দৈমাৰী ঘৰ নং : 276 বয়স : 18 লিঙ্গ : পুৰুষ		
ফটো উপলব্ধ		

847	1	PVJ0163790
নাম : ৰোশনি দৈমাৰী পিতাৰ নাম : জিতেন দৈমাৰী ঘৰ নং : 278 বয়স : 18 লিঙ্গ : মহিলা		
ফটো উপলব্ধ		

848	1	PVJ0164327
নাম : সমাইনা দৈমাৰী মাতৃৰ নাম : বেণু দৈমাৰী ঘৰ নং : 371 খ বয়স : 21 লিঙ্গ : মহিলা		
ফটো উপলব্ধ		

849	1	PVJ0166306
নাম : ৰাজা লিসু পিতাৰ নাম : চানৈ লিসু ঘৰ নং : 390 বয়স : 18 লিঙ্গ : পুৰুষ		
ফটো উপলব্ধ		

850	1	PVJ0171017
নাম : মৰিয়াম দৈমাৰী মাতৃৰ নাম : মনিকা দৈমাৰী ঘৰ নং : 282 বয়স : 18 লিঙ্গ : মহিলা		
ফটো উপলব্ধ		

851	1	PVJ0177055
নাম : মমতা দেৱী পিতাৰ নাম : দেৱৰাজ ন্যূপাণী ঘৰ নং : 310 বয়স : 18 লিঙ্গ : মহিলা		
ফটো উপলব্ধ		

852	1	PVJ0178491
নাম : বোলাৰাম ন্যূপাণী পিতাৰ নাম : পুন্য প্ৰসাদ নেওপানী ঘৰ নং : 334 বয়স : 21 লিঙ্গ : পুৰুষ		
ফটো উপলব্ধ		

853	1	PVJ0191593
নাম : চান্তি দৈমাৰী স্বামীৰ নাম : ৰঞ্জয় দৈমাৰী ঘৰ নং : নো 4 আমজুলী বয়স : 24 লিঙ্গ : মহিলা		
ফটো উপলব্ধ		

854	1	PVJ0191668
নাম : পবন মাৰ্ভি পিতাৰ নাম : বিমল মাৰ্ভি ঘৰ নং : 308 বয়স : 21 লিঙ্গ : পুৰুষ		
ফটো উপলব্ধ		

855	1	PVJ0199075
নাম : নিজৰা কৰ্মকাৰ পিতাৰ নাম : সূৰু কৰ্মকাৰ ঘৰ নং : 308 বয়স : 18 লিঙ্গ : মহিলা		ফটো উপলব্ধ

856	1	PVJ0199067
নাম : মিঠা কৰ্মকাৰ পিতাৰ নাম : শুক্ৰ কৰ্মকাৰ ঘৰ নং : 308 বয়স : 18 লিঙ্গ : মহিলা		ফটো উপলব্ধ

## ভোটাৰৰ সাৰাংশ

## A) ভোটাৰৰ সংখ্যা

	তালিকাৰ প্ৰকাৰ	তালিকাৰ চিনাক্তকৰণ	ভোটাৰৰ সংখ্যা							
			পুৰুষ	মহিলা	ওয় লিঙ্গ	মুঠ				
I	মূল তালিকা	মূল তালিকা	বিশেষ সংশোধন, 2026 চনৰ পূৰ্বৰ 2025 চনৰ মূল তালিকাৰ লগত থকা সংযোজন সমূহ একত্ৰিতকৰন কৰা তালিকা।				420	422	0	842
II	যোগ তালিকা	পৰিপূৰক 1	বিশেষ সংক্ষিপ্ত সংশোধন, 2026				5	7	0	12
		পৰিপূৰক 2	অনবিচ্ছিন্ন সংশোধন 2026				0	2	0	2
		মুঠ					5	9	0	14
III	বিয়োজন তালিকা	পৰিপূৰক 1	বিশেষ সংক্ষিপ্ত সংশোধন, 2026				2	1	0	3
		পৰিপূৰক 2	অনবিচ্ছিন্ন সংশোধন 2026				0	0	0	0
		মুঠ					2	1	0	3
IV	লিংগ ক্ষেত্ৰত পৰিবৰ্তনৰ বাবে পাৰ্থক্য						0	0	0	0
এই সংশোধনৰ পিছত ভোটাৰ তালিকাত ভোটাৰৰ মুঠ সংখ্যা (I+II-III+IV)			423	430	0	853				

## B) শুধৰনীৰ সংখ্যা

তালিকাৰ প্ৰকাৰ	তালিকাৰ চিনাক্তকৰণ	শুধৰনীৰ সংখ্যা
পৰিপূৰক 1	বিশেষ সংক্ষিপ্ত সংশোধন, 2026	3
পৰিপূৰক 2	অনবিচ্ছিন্ন সংশোধন 2026	2
	মুঠ	5

নিৰ্বাচক পঞ্জীয়ন বিষয়াৰ স্বাক্ষৰ

E-মৃত, S-স্থানান্তৰিত/ বাসস্থান পৰিবৰ্তন, R-প্ৰতিলিপি, M-নিখোজ, Q-অযোগ্য