



## ভোটাৰ তালিকা 2026 S03 অসম

বিধানসভা সমষ্টিৰ নম্বৰ, নাম আৰু সংৰক্ষণৰ স্থিতি : 46 - ওদালগুৰি (অনুসূচিত জনজাতি)		খণ্ড নং : 24																			
এই বিধানসভা সমষ্টিত কোন সংসদীয় সমষ্টিৰ অন্তৰ্গত তাৰ নম্বৰ, নাম আৰু সংৰক্ষণ স্থিতি : 4 - দৰং-ওদালগুৰি (সাধাৰণ)																					
1. সংশোধনৰ বিৱৰণ																					
সংশোধনৰ বছৰ	2026	তালিকাৰ চিনাক্তকৰণ																			
ভিত্তি তাৰিখ	01-04-2026	বিশেষ সংশোধন, 2026 চনৰ পূৰ্বৰ 2025 চনৰ মূল তালিকাৰ লগত থকা সংযোজন সমূহ একত্ৰিতকৰণ কৰা তালিকা।																			
সংশোধনৰ প্ৰকাৰ	বিশেষ সংশোধন 2026																				
প্ৰকাশনৰ তাৰিখ	23-03-2026																				
2. খণ্ড আৰু ভোটগ্ৰহন কেন্দ্ৰৰ বিৱৰণ																					
খণ্ডৰ অন্তৰ্গত এলেকা সমূহৰ নম্বৰ আৰু নাম																					
1-2 নং আমজুলি (অংশ)		<table style="width: 100%; border-collapse: collapse;"> <tr> <td style="width: 50%;">মূল চহৰ/গাওঁ</td> <td style="width: 50%;">: উত্তৰ নলবাৰী</td> </tr> <tr> <td>ৱাৰ্ড নং</td> <td>:</td> </tr> <tr> <td>ডাকঘৰ</td> <td>: হৰিশিঙা</td> </tr> <tr> <td>পুলিচ থানা</td> <td>: হৰিশিঙা</td> </tr> <tr> <td>ব্লক</td> <td>: ওদালগুৰি (অংশ-১)</td> </tr> <tr> <td>ৰাজহ চক্ৰ</td> <td>: ওদালগুৰি</td> </tr> <tr> <td>জিলা</td> <td>: ওদালগুৰি</td> </tr> <tr> <td>পিনকোড</td> <td>: 784510</td> </tr> </table>				মূল চহৰ/গাওঁ	: উত্তৰ নলবাৰী	ৱাৰ্ড নং	:	ডাকঘৰ	: হৰিশিঙা	পুলিচ থানা	: হৰিশিঙা	ব্লক	: ওদালগুৰি (অংশ-১)	ৰাজহ চক্ৰ	: ওদালগুৰি	জিলা	: ওদালগুৰি	পিনকোড	: 784510
মূল চহৰ/গাওঁ	: উত্তৰ নলবাৰী																				
ৱাৰ্ড নং	:																				
ডাকঘৰ	: হৰিশিঙা																				
পুলিচ থানা	: হৰিশিঙা																				
ব্লক	: ওদালগুৰি (অংশ-১)																				
ৰাজহ চক্ৰ	: ওদালগুৰি																				
জিলা	: ওদালগুৰি																				
পিনকোড	: 784510																				
3. ভোটগ্ৰহন কেন্দ্ৰৰ বিৱৰণ																					
ভোটগ্ৰহন কেন্দ্ৰৰ নম্বৰ আৰু নাম :		ভোটগ্ৰহন কেন্দ্ৰৰ প্ৰকাৰ (পুৰুষ/মহিলা/সাধাৰণ)		সাধাৰণ																	
24 - নলবাৰী প্ৰাথমিক বি: (সোঁৱফাল)		খণ্ডৰ অন্তৰ্গত সহায়ক ভোটগ্ৰহন কেন্দ্ৰৰ সংখ্যা :		0																	
ভোটগ্ৰহন কেন্দ্ৰৰ ঠিকনা :																					
নলবাৰী এল.পি.স্কুল, 1, নলবাৰী পোঃঅঃ -হৰিশিঙা জিলা-ওদালগুৰি ৭৮৪৫১০																					
4. ভোটাৰৰ সংখ্যা																					
আৰম্ভনি ক্ৰমিক নং	শেষ ক্ৰমিক নং	মুঠ ভোটাৰ																			
		পুৰুষ	মহিলা	৩য় লিঙ্গ	মুঠ																
1	1120	509	518	0	1027																

নিৰ্বাচক পঞ্জীয়ন বিষয়াৰ স্বাক্ষৰ



Nazri Naksha

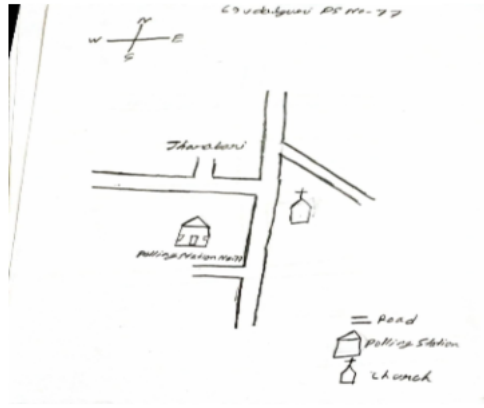

Google Map View



Polling Station Building Front View



ভোটগ্রহন কেন্দ্ৰৰ সন্মুখৰ দৃশ্য



Cad View

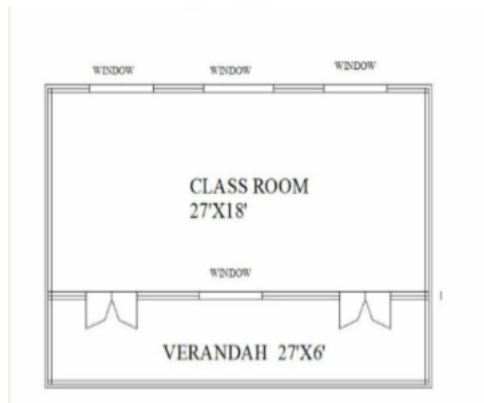

Key MAP View

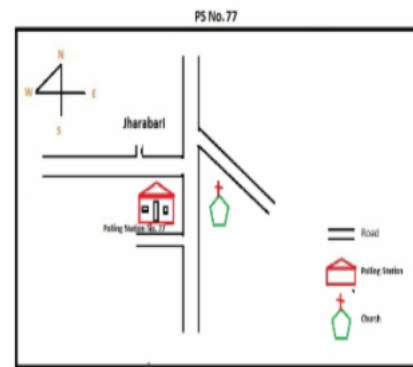



1 নাম : শনিৰাম মাৰ্ভি পিতাৰ নাম: বাবুলাল মাৰ্ভি ঘৰ নং : 00 বয়স : 24 লিঙ্গ : পুৰুষ	PVJ0110999 ফটো উপলব্ধ	2 নাম : দুদ্দি দৈমাৰী স্বামীৰ নাম: পিনুৱেল দৈমাৰী ঘৰ নং : 1 বয়স : 80 লিঙ্গ : মহিলা	LQX6634577 ফটো উপলব্ধ	3 নাম : প্ৰেমী দৈমাৰী পিতাৰ নাম: পিনুৱেল দৈমাৰী ঘৰ নং : 1 বয়স : 55 লিঙ্গ : মহিলা	LQX6634588 ফটো উপলব্ধ
4 নাম : হৰী দৈমাৰী পিতাৰ নাম: পিনুৱেল দৈমাৰী ঘৰ নং : 1 বয়স : 52 লিঙ্গ : মহিলা	LQX6634599 ফটো উপলব্ধ	5 নাম : প্ৰিলিয়োন দাঙ্গমাৰী পিতাৰ নাম: পিনুৱেল দৈমাৰী ঘৰ নং : 1 বয়স : 50 লিঙ্গ : পুৰুষ	LQX6634602 ফটো উপলব্ধ	6 নাম : মিৰা দাঙ্গমাৰী স্বামীৰ নাম: প্ৰিলিয়োন দৈমাৰী ঘৰ নং : 1 বয়স : 44 লিঙ্গ : মহিলা	LQX6634646 ফটো উপলব্ধ
7 নাম : প্ৰমিলা দৈমাৰী পিতাৰ নাম: পিনুৱেল দৈমাৰী ঘৰ নং : 1 বয়স : 42 লিঙ্গ : মহিলা	LQX6634624 ফটো উপলব্ধ	8 নাম : অঞ্জিমা দৈমাৰী স্বামীৰ নাম: নব দৈমাৰী ঘৰ নং : 1 বয়স : 41 লিঙ্গ : মহিলা	LQX6634635 ফটো উপলব্ধ	9 নাম : লক্ষী ৰাজগড় স্বামীৰ নাম: লক্ষীন্দ্ৰ ৰাজগড় ঘৰ নং : 1 বয়স : 45 লিঙ্গ : মহিলা	PVJ0032508 ফটো উপলব্ধ
10 নাম : আৰতী ৰাজগড় পিতাৰ নাম: লক্ষীন্দ্ৰ ৰাজগড় ঘৰ নং : 1 বয়স : 27 লিঙ্গ : মহিলা	LQX0358325 ফটো উপলব্ধ	11 নাম : লক্ষীন্দ্ৰ ৰাজগড় পিতাৰ নাম: চৰন ৰাজগড় ঘৰ নং : 1 বয়স : 50 লিঙ্গ : পুৰুষ	LQX6634704 ফটো উপলব্ধ	12 নাম : চিকেন্দ্ৰ বসুমতাৰী পিতাৰ নাম: মদাৰীম বসুমতাৰী ঘৰ নং : 1 বয়স : 48 লিঙ্গ : পুৰুষ	LQX6634680 ফটো উপলব্ধ
D 13 নাম : লক্ষী ৰাজগড় স্বামীৰ নাম: লক্ষীন্দ্ৰ ৰাজগড় ঘৰ নং : 1 বয়স : 42 লিঙ্গ : মহিলা	LQX6634715 ফটো উপলব্ধ	14 নাম : মালতী কৰুবা মাতৃৰ নাম: সমবাৰী কৰুবা ঘৰ নং : 1 বয়স : 39 লিঙ্গ : মহিলা	LQX6634657 ফটো উপলব্ধ	15 নাম : ফুলমনি বসুমতাৰী স্বামীৰ নাম: চিকেন্দ্ৰ বসুমতাৰী ঘৰ নং : 1 বয়স : 38 লিঙ্গ : মহিলা	LQX6634691 ফটো উপলব্ধ
16 নাম : চৰন ৰাজগড় পিতাৰ নাম: মহৰগা ৰাজগড় ঘৰ নং : 2 বয়স : 80 লিঙ্গ : পুৰুষ	LQX6634726 ফটো উপলব্ধ	17 নাম : মংলী ৰাজগড় স্বামীৰ নাম: চৰন ৰাজগড় ঘৰ নং : 2 বয়স : 70 লিঙ্গ : মহিলা	LQX6634737 ফটো উপলব্ধ	18 নাম : চেবেন্দ্ৰ ৰাজগড় পিতাৰ নাম: চৰন ৰাজগড় ঘৰ নং : 2 বয়স : 38 লিঙ্গ : পুৰুষ	LQX6634748 ফটো উপলব্ধ
19 নাম : প্ৰিয়া ৰাজগড় স্বামীৰ নাম: চেবেন্দ্ৰ ৰাজগড় ঘৰ নং : 2 বয়স : 33 লিঙ্গ : মহিলা	LQX6647821 ফটো উপলব্ধ	E 20 নাম : ইলিচন বসুমতাৰী পিতাৰ নাম: খলী বসুমতাৰী ঘৰ নং : 7 বয়স : 70 লিঙ্গ : পুৰুষ	LQX6634759 ফটো উপলব্ধ	E 21 নাম : অকণি বসুমতাৰী স্বামীৰ নাম: ইলিচন বসুমতাৰী ঘৰ নং : 7 বয়স : 65 লিঙ্গ : মহিলা	LQX6634760 ফটো উপলব্ধ
22 নাম : বিনেল বসুমতাৰী পিতাৰ নাম: ইলিচন বসুমতাৰী ঘৰ নং : 7 বয়স : 45 লিঙ্গ : পুৰুষ	LQX6634771 ফটো উপলব্ধ	23 নাম : বিচিত্ৰা বসুমতাৰী পিতাৰ নাম: ইলিচন বসুমতাৰী ঘৰ নং : 7 বয়স : 39 লিঙ্গ : মহিলা	LQX6634806 ফটো উপলব্ধ	24 নাম : মেৰ্গা বসুমতাৰী পিতাৰ নাম: ইলিচন বসুমতাৰী ঘৰ নং : 7 বয়স : 37 লিঙ্গ : পুৰুষ	LQX6634793 ফটো উপলব্ধ
25 নাম : ৰাজুলি গৌড় স্বামীৰ নাম: মেৰ্গা বসুমতাৰী ঘৰ নং : 7 বয়স : 32 লিঙ্গ : মহিলা	LQX0319053 ফটো উপলব্ধ	26 নাম : ফ লোৰীডা বসুমতাৰী পিতাৰ নাম: বিৰুলা বসুমতাৰী ঘৰ নং : 3 বয়স : 25 লিঙ্গ : মহিলা	PVJ0001859 ফটো উপলব্ধ	27 নাম : ডেংফ বসুমতাৰী পিতাৰ নাম: বিৰুলা বসুমতাৰী ঘৰ নং : 3 বয়স : 24 লিঙ্গ : পুৰুষ	PVJ0001842 ফটো উপলব্ধ
28 নাম : মৃদল বসুমতাৰী পিতাৰ নাম: বিৰুলা বসুমতাৰী ঘৰ নং : 3 বয়স : 21 লিঙ্গ : পুৰুষ	PVJ0001776 ফটো উপলব্ধ	29 নাম : বিৰুলা বসুমতাৰী পিতাৰ নাম: ইলিচন বসুমতাৰী ঘৰ নং : 7 বয়স : 48 লিঙ্গ : পুৰুষ	LQX6634817 ফটো উপলব্ধ	30 নাম : বীতা বসুমতাৰী স্বামীৰ নাম: বিৰুলা বসুমতাৰী ঘৰ নং : 7 বয়স : 45 লিঙ্গ : মহিলা	LQX6634828 ফটো উপলব্ধ



<p>E 31 LQX6634839</p> <p>নাম : উজলী ৰাজগড় স্বামীৰ নাম: চুমন ৰাজগড় ঘৰ নং : 8 বয়স : 80 লিঙ্গ : মহিলা</p> <p>ফটো উপলব্ধ</p>	<p>32 LQX6634840</p> <p>নাম : সন্তু ৰাজগড় পিতাৰ নাম: চুমন ৰাজগড় ঘৰ নং : 8 বয়স : 47 লিঙ্গ : পুৰুষ</p> <p>ফটো উপলব্ধ</p>	<p>33 LQX6634851</p> <p>নাম : সীমা ৰাজগড় স্বামীৰ নাম: সন্তু ৰাজগড় ঘৰ নং : 8 বয়স : 42 লিঙ্গ : মহিলা</p> <p>ফটো উপলব্ধ</p>
<p>34 LQX6634862</p> <p>নাম : ৰবীনাথ ৰাজগড় পিতাৰ নাম: চুমন ৰাজগড় ঘৰ নং : 8 বয়স : 42 লিঙ্গ : পুৰুষ</p> <p>ফটো উপলব্ধ</p>	<p>35 PVJ0001685</p> <p>নাম : সংডিআ দৈমাৰী পিতাৰ নাম: বনুশ দৈমাৰী ঘৰ নং : 4 বয়স : 22 লিঙ্গ : মহিলা</p> <p>ফটো উপলব্ধ</p>	<p>36 PVJ0002204</p> <p>নাম : ৰেবেকা গৌড় স্বামীৰ নাম: জুসেফ ৰাজগড় ঘৰ নং : 4 বয়স : 22 লিঙ্গ : মহিলা</p> <p>ফটো উপলব্ধ</p>
<p>R 37 PVJ0002196</p> <p>নাম : এলাকিম গৌড় পিতাৰ নাম: লক্ষীৰাম গৌড় ঘৰ নং : 4 বয়স : 20 লিঙ্গ : পুৰুষ</p> <p>ফটো উপলব্ধ</p>	<p>R 38 LQX7685050</p> <p>নাম : ৰেবেকা ৰাজগৌড় স্বামীৰ নাম: জুসেফ ৰাজগৌড় ঘৰ নং : 4 বয়স : 22 লিঙ্গ : মহিলা</p> <p>ফটো উপলব্ধ</p>	<p>39 LQX7674500</p> <p>নাম : এলাকিম গৌড় পিতাৰ নাম: লক্ষীৰাম ৰাজগৌড় ঘৰ নং : 4 বয়স : 21 লিঙ্গ : পুৰুষ</p> <p>ফটো উপলব্ধ</p>
<p>40 LQX0223370</p> <p>নাম : মিনটি ৰাজগড় পিতাৰ নাম: লক্ষীৰাম ৰাজগড় ঘৰ নং : 8 ক বয়স : 28 লিঙ্গ : মহিলা</p> <p>ফটো উপলব্ধ</p>	<p>41 LQX0320242</p> <p>নাম : যোচেফ ৰাজগড় পিতাৰ নাম: লক্ষীৰাম ৰাজগড় ঘৰ নং : 8 ক বয়স : 25 লিঙ্গ : পুৰুষ</p> <p>ফটো উপলব্ধ</p>	<p>42 LQX6634895</p> <p>নাম : চুচেন দৈমাৰী পিতাৰ নাম: চুচীয়া দৈমাৰী ঘৰ নং : 8 ক বয়স : 70 লিঙ্গ : পুৰুষ</p> <p>ফটো উপলব্ধ</p>
<p>E 43 LQX6634908</p> <p>নাম : বিন্দা দৈমাৰী স্বামীৰ নাম: চুচেন দৈমাৰী ঘৰ নং : 8 ক বয়স : 65 লিঙ্গ : মহিলা</p> <p>ফটো উপলব্ধ</p>	<p>44 LQX6634953</p> <p>নাম : দানিয়েল দৈমাৰী পিতাৰ নাম: জখৰীয়া দৈমাৰী ঘৰ নং : 8 গ বয়স : 60 লিঙ্গ : পুৰুষ</p> <p>ফটো উপলব্ধ</p>	<p>45 LQX6634873</p> <p>নাম : লক্ষীৰাম ৰাজগড় পিতাৰ নাম: চুমন ৰাজগড় ঘৰ নং : 8 ক বয়স : 50 লিঙ্গ : পুৰুষ</p> <p>ফটো উপলব্ধ</p>
<p>46 LQX6634964</p> <p>নাম : মাধু দৈমাৰী স্বামীৰ নাম: দানিয়েল দৈমাৰী ঘৰ নং : 8 গ বয়স : 50 লিঙ্গ : মহিলা</p> <p>ফটো উপলব্ধ</p>	<p>47 LQX6634919</p> <p>নাম : ৰাণুচ দৈমাৰী পিতাৰ নাম: চুচেন দৈমাৰী ঘৰ নং : 8 ক বয়স : 46 লিঙ্গ : পুৰুষ</p> <p>ফটো উপলব্ধ</p>	<p>48 LQX6634884</p> <p>নাম : মালতী ৰাজগড় স্বামীৰ নাম: লক্ষীৰাম ৰাজগড় ঘৰ নং : 8 ক বয়স : 45 লিঙ্গ : মহিলা</p> <p>ফটো উপলব্ধ</p>
<p>49 LQX6634920</p> <p>নাম : জুচী দৈমাৰী স্বামীৰ নাম: ৰানুচ দৈমাৰী ঘৰ নং : 8 ক বয়স : 44 লিঙ্গ : মহিলা</p> <p>ফটো উপলব্ধ</p>	<p>50 LQX6634931</p> <p>নাম : ৰাজলী দৈমাৰী পিতাৰ নাম: চুচেন দৈমাৰী ঘৰ নং : 8 ক বয়স : 42 লিঙ্গ : মহিলা</p> <p>ফটো উপলব্ধ</p>	<p>51 LQX7684988</p> <p>নাম : জয়ন্ত তাঁতি পিতাৰ নাম: ধনু তাঁতি ঘৰ নং : 6 বয়স : 23 লিঙ্গ : পুৰুষ</p> <p>ফটো উপলব্ধ</p>
<p>E 52 LQX6634986</p> <p>নাম : সৰলা চৰেন স্বামীৰ নাম: বিষ্ণুগমিন হাচদা ঘৰ নং : 9 বয়স : 65 লিঙ্গ : মহিলা</p> <p>ফটো উপলব্ধ</p>	<p>53 LQX6635047</p> <p>নাম : দানিয়েল হাচদা পিতাৰ নাম: বিষ্ণুগমিন হাচদা ঘৰ নং : 9 বয়স : 52 লিঙ্গ : পুৰুষ</p> <p>ফটো উপলব্ধ</p>	<p>54 LQX6635036</p> <p>নাম : সৰলা টুডু স্বামীৰ নাম: দানিয়েল হাচদা ঘৰ নং : 9 বয়স : 49 লিঙ্গ : মহিলা</p> <p>ফটো উপলব্ধ</p>
<p>55 LQX6634997</p> <p>নাম : কৰ্ণেলুচ হাচদা পিতাৰ নাম: বিষ্ণুগমিন হাচদা ঘৰ নং : 9 বয়স : 44 লিঙ্গ : পুৰুষ</p> <p>ফটো উপলব্ধ</p>	<p>56 LQX6635003</p> <p>নাম : বিমল হাচদা পিতাৰ নাম: বিষ্ণুগমিন হাচদা ঘৰ নং : 9 বয়স : 43 লিঙ্গ : পুৰুষ</p> <p>ফটো উপলব্ধ</p>	<p>57 LQX6635025</p> <p>নাম : অলবিনু মাৰ্ডি স্বামীৰ নাম: বিমল হাচদা ঘৰ নং : 9 বয়স : 42 লিঙ্গ : মহিলা</p> <p>ফটো উপলব্ধ</p>
<p>58 LQX6635014</p> <p>নাম : আন্নামেৰী হেমব্রম স্বামীৰ নাম: কামেলিয়াস হাসদা ঘৰ নং : 9 বয়স : 41 লিঙ্গ : মহিলা</p> <p>ফটো উপলব্ধ</p>	<p>59 LQX0272674</p> <p>নাম : চাকোৰা টুডু স্বামীৰ নাম: ৰোমেলচন হাঁসদা ঘৰ নং : 7KA বয়স : 28 লিঙ্গ : মহিলা</p> <p>ফটো উপলব্ধ</p>	<p>60 LQX0272542</p> <p>নাম : গুমেনচন হাঁসদা অন্যান্য: ফুলমনী হাঁসদা ঘৰ নং : 7KA বয়স : 27 লিঙ্গ : পুৰুষ</p> <p>ফটো উপলব্ধ</p>



61 নাম : মুনী মুৰ্ম স্বামীৰ নাম : গুণেনচন হাঁসদা ঘৰ নং : 7KA বয়স : 25 লিঙ্গ : মহিলা	LQX0272534 ফটো উপলব্ধ	62 নাম : ফুলমনি হাচদা স্বামীৰ নাম : দায়ুদ হাচদা ঘৰ নং : ৭ক বয়স : 48 লিঙ্গ : মহিলা	LQX6635069 ফটো উপলব্ধ	63 নাম : ৰোয়লসন হাঁসদা পিতাৰ নাম : দায়ুদ হাচদা ঘৰ নং : ৭ক বয়স : 33 লিঙ্গ : পুৰুষ	LQX6635070 ফটো উপলব্ধ
64 নাম : মৰিয়ম টুড স্বামীৰ নাম : দায়ুদ হেমব্রম ঘৰ নং : ৮ বয়স : 67 লিঙ্গ : মহিলা	LQX6635105 ফটো উপলব্ধ	65 নাম : বুবেন হেমব্রম পিতাৰ নাম : দায়ুদ হেমব্রম ঘৰ নং : ৮ বয়স : 44 লিঙ্গ : পুৰুষ	LQX6635116 ফটো উপলব্ধ	66 নাম : সলোমী হেমব্রম স্বামীৰ নাম : বুবেন হেমব্রম ঘৰ নং : ৮ বয়স : 41 লিঙ্গ : মহিলা	LQX6635149 ফটো উপলব্ধ
67 নাম : মিহিঙ্কেল হেমব্রম পিতাৰ নাম : দায়ুদ হেমব্রম ঘৰ নং : ৮ বয়স : 39 লিঙ্গ : পুৰুষ	LQX6635138 ফটো উপলব্ধ	68 নাম : শ্ৰীমতী টুড স্বামীৰ নাম : মিহিঙ্কেল হেমব্রম ঘৰ নং : ৮ বয়স : 35 লিঙ্গ : মহিলা	LQX6635081 ফটো উপলব্ধ	69 নাম : মাৰ্টিনা চৰেন পিতাৰ নাম : আন্দিয়াছ চৰেন ঘৰ নং : 08 (আ) বয়স : 24 লিঙ্গ : মহিলা	LQX7678022 ফটো উপলব্ধ
70 নাম : মাৰ্টিনা চৰেন স্বামীৰ নাম : চিমন চৰেন ঘৰ নং : ৮ক বয়স : 70 লিঙ্গ : মহিলা	LQX6635150 ফটো উপলব্ধ	71 নাম : আন্দিয়াছ চৰেন পিতাৰ নাম : চিমন চৰেন ঘৰ নং : ৮ক বয়স : 49 লিঙ্গ : পুৰুষ	LQX6635161 ফটো উপলব্ধ	72 নাম : মেন্টিনা মুৰ্ম স্বামীৰ নাম : আন্দিয়াছ চৰেন ঘৰ নং : ৮ক বয়স : 45 লিঙ্গ : মহিলা	LQX6635172 ফটো উপলব্ধ
E 73 নাম : স্টিফেন স্মোৰেন পিতাৰ নাম : চিমন চৰেন ঘৰ নং : ৮ক বয়স : 40 লিঙ্গ : পুৰুষ	LQX6635183 ফটো উপলব্ধ	74 নাম : ৰমীলা চৰেন স্বামীৰ নাম : ইষ্টিফান চৰেন ঘৰ নং : ৮ক বয়স : 37 লিঙ্গ : মহিলা	LQX6635194 ফটো উপলব্ধ	75 নাম : লক্ষন হাচদা পিতাৰ নাম : চুটকা হাচদা ঘৰ নং : ১০ বয়স : 37 লিঙ্গ : পুৰুষ	LQX1604575 ফটো উপলব্ধ
76 নাম : লিলী হেমব্রম পিতাৰ নাম : ঘুটুই হেমব্রম ঘৰ নং : ১০ বয়স : 37 লিঙ্গ : মহিলা	LQX6635218 ফটো উপলব্ধ	77 নাম : বাচু হেমব্রম পিতাৰ নাম : লুৰধু হেমব্রম ঘৰ নং : ১১ বয়স : 56 লিঙ্গ : পুৰুষ	LQX6635229 ফটো উপলব্ধ	78 নাম : গিৰাটী টুড স্বামীৰ নাম : বাচু হেমব্রম ঘৰ নং : ১১ বয়স : 53 লিঙ্গ : মহিলা	LQX6635230 ফটো উপলব্ধ
79 নাম : গামালি হেমব্রম পিতাৰ নাম : বাচু হেমব্রম ঘৰ নং : ১১ বয়স : 43 লিঙ্গ : পুৰুষ	LQX6647456 ফটো উপলব্ধ	80 নাম : ধান হেমব্রম পিতাৰ নাম : বাচু হেমব্রম ঘৰ নং : ১১ বয়স : 39 লিঙ্গ : পুৰুষ	LQX6635241 ফটো উপলব্ধ	81 নাম : ৰমীলা চৰেন স্বামীৰ নাম : ধান হেমব্রম ঘৰ নং : ১১ বয়স : 39 লিঙ্গ : মহিলা	LQX6635252 ফটো উপলব্ধ
82 নাম : মাৰ্চিলা বেচৰা স্বামীৰ নাম : গামালী হেমব্রম ঘৰ নং : ১১ বয়স : 36 লিঙ্গ : মহিলা	LQX6635263 ফটো উপলব্ধ	83 নাম : প্ৰিজেনা দৈমাৰী পিতাৰ নাম : প্ৰেমল দৈমাৰী ঘৰ নং : 11KA বয়স : 32 লিঙ্গ : মহিলা	LQX0272393 ফটো উপলব্ধ	84 নাম : প্ৰঞ্জল দৈমাৰী পিতাৰ নাম : প্ৰেমল দৈমাৰী ঘৰ নং : ১১ ক বয়স : 26 লিঙ্গ : পুৰুষ	LQX0223172 ফটো উপলব্ধ
85 নাম : প্ৰেমল দৈমাৰী পিতাৰ নাম : পিনুৱেল দৈমাৰী ঘৰ নং : ১১ক বয়স : 47 লিঙ্গ : পুৰুষ	LQX6635285 ফটো উপলব্ধ	86 নাম : সমিত্ৰা দৈমাৰী স্বামীৰ নাম : প্ৰেমল দৈমাৰী ঘৰ নং : ১১ক বয়স : 46 লিঙ্গ : মহিলা	LQX6635296 ফটো উপলব্ধ	87 নাম : খালি দৈমাৰী স্বামীৰ নাম : মঙ্গল দৈমাৰী ঘৰ নং : ১১ বয়স : 66 লিঙ্গ : মহিলা	LQX6635309 ফটো উপলব্ধ
88 নাম : মাইকনশ্ৰী দৈমাৰী স্বামীৰ নাম : জামিন টুড ঘৰ নং : ১২ বয়স : 45 লিঙ্গ : মহিলা	LQX6635310 ফটো উপলব্ধ	89 নাম : অকন দৈমাৰী পিতাৰ নাম : মঙ্গল দৈমাৰী ঘৰ নং : ১২ বয়স : 41 লিঙ্গ : পুৰুষ	LQX6635321 ফটো উপলব্ধ	90 নাম : চুমী দৈমাৰী স্বামীৰ নাম : অকন দৈমাৰী ঘৰ নং : 12 বয়স : 35 লিঙ্গ : মহিলা	LQX0272690 ফটো উপলব্ধ



91 নাম : চূপাল মাৰ্ভি পিতাৰ নাম: বাবুৰাম মাৰ্ভি ঘৰ নং : 12 বয়স : 31 লিঙ্গ : পুৰুষ	LQX0400333 ফটো উপলব্ধ	92 নাম : প্ৰিয়া মহন্ত পিতাৰ নাম: প্ৰেম মহন্ত ঘৰ নং : 12 বয়স : 23 লিঙ্গ : মহিলা	PVJ0004937 ফটো উপলব্ধ	93 নাম : ইলিয়াছ মাৰ্ভি পিতাৰ নাম: মনচি মাৰ্ভি ঘৰ নং : 13 বয়স : 38 লিঙ্গ : পুৰুষ	LQX6635343 ফটো উপলব্ধ
#2 94 নাম : পাৰিলনা টুডু স্বামীৰ নাম: খিলা মুৰ্মু ঘৰ নং : 131 ক বয়স : 23 লিঙ্গ : মহিলা	PVJ0002253 ফটো উপলব্ধ	E 95 নাম : চুচিলা হাচুদা স্বামীৰ নাম: নথনেল মুৰ্মু ঘৰ নং : 18 বয়স : 80 লিঙ্গ : মহিলা	LQX6635365 ফটো উপলব্ধ	96 নাম : মোহন মুৰ্মু পিতাৰ নাম: নথনেল মুৰ্মু ঘৰ নং : 18 বয়স : 50 লিঙ্গ : পুৰুষ	LQX6635376 ফটো উপলব্ধ
97 নাম : জুনাস ৰাঙ্গোৰ পিতাৰ নাম: লখিনধৰ ৰাঙ্গোৰ ঘৰ নং : 14 বয়স : 23 লিঙ্গ : পুৰুষ	LQX7682636 ফটো উপলব্ধ	98 নাম : জুনা গোড় পিতাৰ নাম: লক্ষ্মীন্দ্র গোড় ঘৰ নং : 14 বয়স : 23 লিঙ্গ : পুৰুষ	LQX7682644 ফটো উপলব্ধ	99 নাম : সুসংতী মুৰ্মু পিতাৰ নাম: মৌহিন মুৰ্মু ঘৰ নং : 14 বয়স : 23 লিঙ্গ : মহিলা	PVJ0072132 ফটো উপলব্ধ
100 নাম : ফুলেশ্বৰী ওৰাং পিতাৰ নাম: মনেশ্বৰ ওৰাং ঘৰ নং : 18 বয়স : 21 লিঙ্গ : মহিলা	LQX7684863 ফটো উপলব্ধ	101 নাম : মালা ভূমিজ অন্যান্য: গৰ্বেশ ভূমিজ ঘৰ নং : 15 বয়স : 49 লিঙ্গ : মহিলা	LQX7681299 ফটো উপলব্ধ	102 নাম : চীমন মুৰ্মু পিতাৰ নাম: ৰবীন মুৰ্মু ঘৰ নং : 15 বয়স : 40 লিঙ্গ : পুৰুষ	LQX6635387 ফটো উপলব্ধ
R 103 নাম : লাজাৰ মুৰ্মু পিতাৰ নাম: ৰবীন মুৰ্মু ঘৰ নং : 15 বয়স : 38 লিঙ্গ : পুৰুষ	LQX6635398 ফটো উপলব্ধ	E 104 নাম : মাৰ্চিলা হেমব্ৰম স্বামীৰ নাম: চীমন মুৰ্মু ঘৰ নং : 15 বয়স : 38 লিঙ্গ : মহিলা	LQX0125856 ফটো উপলব্ধ	105 নাম : চহানা চৰেন স্বামীৰ নাম: লাজাৰ মুৰ্মু ঘৰ নং : 15 বয়স : 37 লিঙ্গ : মহিলা	LQX0125898 ফটো উপলব্ধ
106 নাম : লাজাৰ মুৰ্মু পিতাৰ নাম: ৰবীন মুৰ্মু ঘৰ নং : 15 বয়স : 37 লিঙ্গ : পুৰুষ	LQX0125906 ফটো উপলব্ধ	107 নাম : কল্পনা টুডু স্বামীৰ নাম: কনৈলিয়াছ মুৰ্মু ঘৰ নং : 15 বয়স : 36 লিঙ্গ : মহিলা	LQX0125948 ফটো উপলব্ধ	108 নাম : কৰ্ণেলিয়াছ মুৰ্মু পিতাৰ নাম: নথনেল মুৰ্মু ঘৰ নং : 15 বয়স : 52 লিঙ্গ : পুৰুষ	LQX6635401 ফটো উপলব্ধ
109 নাম : সঞ্জিতা টুডু পিতাৰ নাম: গাৰ্ভিয়েল টুডু ঘৰ নং : 16 বয়স : 21 লিঙ্গ : মহিলা	PVJ0002022 ফটো উপলব্ধ	110 নাম : বৃদ হেমব্ৰম পিতাৰ নাম: চুনৈলচন হেমব্ৰম ঘৰ নং : 16 বয়স : 30 লিঙ্গ : পুৰুষ	LQX0309641 ফটো উপলব্ধ	111 নাম : চনাৰাম গড় পিতাৰ নাম: ৰাম সিং গড় ঘৰ নং : 16 বয়স : 29 লিঙ্গ : পুৰুষ	LQX0418533 ফটো উপলব্ধ
112 নাম : লোহিত তপু পিতাৰ নাম: লাছুচ তপু ঘৰ নং : 16 বয়স : 27 লিঙ্গ : পুৰুষ	LQX0358663 ফটো উপলব্ধ	113 নাম : প্ৰাকাচ গোড় পিতাৰ নাম: পানিৰাম গোড় ঘৰ নং : 16 বয়স : 28 লিঙ্গ : পুৰুষ	LQX0318899 ফটো উপলব্ধ	114 নাম : আনজান গোড় পিতাৰ নাম: পানিৰাম গোড় ঘৰ নং : 16 বয়স : 27 লিঙ্গ : পুৰুষ	LQX0318972 ফটো উপলব্ধ
115 নাম : প্ৰনীচা টুডু স্বামীৰ নাম: প্ৰাকাচ গোড় ঘৰ নং : 16 বয়স : 25 লিঙ্গ : মহিলা	LQX0319194 ফটো উপলব্ধ	116 নাম : চুকুৰমুনী মাৰ্ভী স্বামীৰ নাম: আনতা টুডু ঘৰ নং : 16 বয়স : 63 লিঙ্গ : মহিলা	LQX0320085 ফটো উপলব্ধ	117 নাম : পাণিৰাম গড় পিতাৰ নাম: বিচা গড় ঘৰ নং : 16 বয়স : 56 লিঙ্গ : পুৰুষ	LQX6635423 ফটো উপলব্ধ
118 নাম : জামিন টুডু পিতাৰ নাম: ধান টুডু ঘৰ নং : 16 বয়স : 55 লিঙ্গ : পুৰুষ	LQX6635445 ফটো উপলব্ধ	119 নাম : চুনিলচন হেমব্ৰম পিতাৰ নাম: বৃদ হেমব্ৰম ঘৰ নং : 16 বয়স : 55 লিঙ্গ : পুৰুষ	LQX6635490 ফটো উপলব্ধ	120 নাম : গাৰ্ভিয়েল টুডু পিতাৰ নাম: ধান টুডু ঘৰ নং : 16 বয়স : 53 লিঙ্গ : পুৰুষ	LQX6635456 ফটো উপলব্ধ



121 নাম : দীপালি গড় স্বামীৰ নাম: পাণীৰাম গড় ঘৰ নং : ১৬ক বয়স : 50 লিঙ্গ : মহিলা	LQX6635434 ফটো উপলব্ধ	122 নাম : চামিয়েল টুডু পিতাৰ নাম: ধান টুডু ঘৰ নং : ১৬খ বয়স : 50 লিঙ্গ : পুৰুষ	LQX6635478 ফটো উপলব্ধ	123 নাম : স্বৰিতা টুডু স্বামীৰ নাম: গাৰিয়েল টুডু ঘৰ নং : ১৬খ বয়স : 43 লিঙ্গ : মহিলা	LQX6635467 ফটো উপলব্ধ
124 নাম : গনেশ গড় পিতাৰ নাম: পাণীৰাম গড় ঘৰ নং : ১৬ক বয়স : 42 লিঙ্গ : পুৰুষ	LQX6647489 ফটো উপলব্ধ	125 নাম : মাটীলা কৃষ্ণ স্বামীৰ নাম: চামিয়েল টুডু ঘৰ নং : ১৬খ বয়স : 42 লিঙ্গ : মহিলা	LQX6635489 ফটো উপলব্ধ	126 নাম : অনীতন গড় পিতাৰ নাম: পাণীৰাম গড় ঘৰ নং : ১৬ক বয়স : 32 লিঙ্গ : মহিলা	LQX6647729 ফটো উপলব্ধ
127 নাম : গৌৰবী চৰেণ স্বামীৰ নাম: মানুৱেল টুডু ঘৰ নং : ১৭ বয়স : 45 লিঙ্গ : মহিলা	LQX6635503 ফটো উপলব্ধ	128 নাম : নয়দী টুডু পিতাৰ নাম: মানুৱেল টুডু ঘৰ নং : ১৭ক বয়স : 46 লিঙ্গ : পুৰুষ	LQX6635514 ফটো উপলব্ধ	129 নাম : অনিলা টুডু স্বামীৰ নাম: নয়দী টুডু ঘৰ নং : ১৭ক বয়স : 40 লিঙ্গ : মহিলা	LQX6635525 ফটো উপলব্ধ
130 নাম : ফাগু টুডু পিতাৰ নাম: মোহন টুডু ঘৰ নং : ১৮ বয়স : 65 লিঙ্গ : পুৰুষ	LQX6635536 ফটো উপলব্ধ	131 নাম : মাটিয়াছ টুডু পিতাৰ নাম: ফাগু টুডু ঘৰ নং : ১৮ বয়স : 40 লিঙ্গ : পুৰুষ	LQX6635547 ফটো উপলব্ধ	132 নাম : চালমী টুডু পিতাৰ নাম: চুনীলচন হেমব্ৰম ঘৰ নং : ১৮ বয়স : 38 লিঙ্গ : মহিলা	LQX6635558 ফটো উপলব্ধ
133 নাম : অবিনাচ টুডু পিতাৰ নাম: ভাগু টুডু ঘৰ নং : ১৮ বয়স : 36 লিঙ্গ : পুৰুষ	LQX6635570 ফটো উপলব্ধ	134 নাম : দৰচিলা টুডু স্বামীৰ নাম: মাটিয়াচ টুডু ঘৰ নং : ১৮ বয়স : 34 লিঙ্গ : মহিলা	LQX6635569 ফটো উপলব্ধ	135 নাম : জোৱেল টুডু পিতাৰ নাম: ভাগু টুডু ঘৰ নং : ১৮ বয়স : 33 লিঙ্গ : পুৰুষ	LQX6635581 ফটো উপলব্ধ
136 নাম : চানতিনা চৰেন স্বামীৰ নাম: জোৱেল টুডু ঘৰ নং : ১৮ বয়স : 28 লিঙ্গ : মহিলা	LQX0320069 ফটো উপলব্ধ	137 নাম : মঙ্গল চৰেন পিতাৰ নাম: ধমা চৰেণ ঘৰ নং : ১৯ বয়স : 50 লিঙ্গ : পুৰুষ	LQX6635592 ফটো উপলব্ধ	138 নাম : বীনোন্ডী দৈমাৰী স্বামীৰ নাম: মঙ্গল চৰেন ঘৰ নং : ১৯ বয়স : 46 লিঙ্গ : মহিলা	LQX6635605 ফটো উপলব্ধ
139 নাম : জেচীকা চৰেন পিতাৰ নাম: মঙ্গল চৰেন ঘৰ নং : 19 বয়স : 24 লিঙ্গ : মহিলা	PVJ0001826 ফটো উপলব্ধ	140 নাম : মীসিআ চৰেন পিতাৰ নাম: মঙ্গল চৰেন ঘৰ নং : 19 বয়স : 23 লিঙ্গ : মহিলা	PVJ0001792 ফটো উপলব্ধ	141 নাম : ৰজনী হেমব্ৰম স্বামীৰ নাম: ফাগু হেমব্ৰম ঘৰ নং : ২০ বয়স : 59 লিঙ্গ : মহিলা	LQX6635616 ফটো উপলব্ধ
142 নাম : সুকুৰমণি টুডু স্বামীৰ নাম: সুংকু হেমব্ৰম ঘৰ নং : ২০ বয়স : 52 লিঙ্গ : মহিলা	LQX0563528 ফটো উপলব্ধ	143 নাম : সুংকু হেমব্ৰম পিতাৰ নাম: হংগা হেমব্ৰম ঘৰ নং : ২০ বয়স : 50 লিঙ্গ : পুৰুষ	LQX0563650 ফটো উপলব্ধ	144 নাম : পিমা মাঝি স্বামীৰ নাম: সন্তোস হেমব্ৰম ঘৰ নং : ২০ বয়স : 40 লিঙ্গ : মহিলা	LQX0127316 ফটো উপলব্ধ
145 নাম : বয়সান্ত হেমব্ৰম পিতাৰ নাম: ফাগু হেমব্ৰম ঘৰ নং : ২০ বয়স : 39 লিঙ্গ : পুৰুষ	LQX6635627 ফটো উপলব্ধ	146 নাম : সন্তোস হেমব্ৰম মাতৃৰ নাম: ফাগু হেমব্ৰম ঘৰ নং : ২০ বয়স : 37 লিঙ্গ : পুৰুষ	LQX0127357 ফটো উপলব্ধ	147 নাম : মনি চাম্বাৰ স্বামীৰ নাম: প্ৰীতম সামাৰ ঘৰ নং : 20 বয়স : 36 লিঙ্গ : মহিলা	PVJ0127134 ফটো উপলব্ধ
148 নাম : চানজো হেমব্ৰম স্বামীৰ নাম: লক্ষীৰাম হেমব্ৰম ঘৰ নং : ২০ বয়স : 34 লিঙ্গ : মহিলা	LQX0127399 ফটো উপলব্ধ	149 নাম : লিখীৰাম হেমব্ৰম মাতৃৰ নাম: ফাগু হেমব্ৰম ঘৰ নং : ২০ বয়স : 33 লিঙ্গ : পুৰুষ	LQX0127407 ফটো উপলব্ধ	150 নাম : পাৰ্বতী কৰুৱা স্বামীৰ নাম: বয়সান্ত হেমব্ৰম ঘৰ নং : ২০ বয়স : 30 লিঙ্গ : মহিলা	LQX0127498 ফটো উপলব্ধ



151 নাম : মংগল হেমব্রম পিতাৰ নাম: চুনু হেমব্রম ঘৰ নং : 20 বয়স : 26 লিঙ্গ : পুৰুষ	PVJ0138073 ফটো উপলব্ধ	152 নাম : চুমি মুৰ্মু স্বামীৰ নাম: মংগল হেমব্রম ঘৰ নং : 20 বয়স : 25 লিঙ্গ : মহিলা	PVJ0138081 ফটো উপলব্ধ	153 নাম : ম্যানুয়েল হেমব্রম পিতাৰ নাম: সুংকু হেমব্রম ঘৰ নং : 20 বয়স : 22 লিঙ্গ : পুৰুষ	PVJ0033696 ফটো উপলব্ধ
154 নাম : বুদাই হেমব্রম পিতাৰ নাম: কুস্কু ঘৰ নং : 20 বয়স : 21 লিঙ্গ : পুৰুষ	PVJ0067009 ফটো উপলব্ধ	155 নাম : বুদাই হেমব্রম পিতাৰ নাম: চুনু হেমব্রম ঘৰ নং : 20 বয়স : 20 লিঙ্গ : পুৰুষ	PVJ0121384 ফটো উপলব্ধ	156 নাম : বণহী কৰুবা পিতাৰ নাম: বাতিয়া কৰুবা ঘৰ নং : 20 বয়স : 60 লিঙ্গ : মহিলা	LQX6635649 ফটো উপলব্ধ
157 নাম : জবাৰু কৰুবা পিতাৰ নাম: বাতিয়া কৰুবা ঘৰ নং : 20 বয়স : 50 লিঙ্গ : পুৰুষ	LQX6635661 ফটো উপলব্ধ	158 নাম : চুমত্ৰী কৰুবা স্বামীৰ নাম: জবাৰু কৰুবা ঘৰ নং : 20 বয়স : 45 লিঙ্গ : মহিলা	LQX6635672 ফটো উপলব্ধ	E 159 নাম : বুধৰায় হেমব্রম পিতাৰ নাম: লক্ষীৰাম হেমব্রম ঘৰ নং : 20 বয়স : 85 লিঙ্গ : পুৰুষ	LQX6635683 ফটো উপলব্ধ
160 নাম : পুৰণ হেমব্রম পিতাৰ নাম: বুধৰায় হেমব্রম ঘৰ নং : 21 বয়স : 41 লিঙ্গ : পুৰুষ	LQX6635694 ফটো উপলব্ধ	161 নাম : শান্তি হেমব্রম স্বামীৰ নাম: পুৰণ হেমব্রম ঘৰ নং : 21 বয়স : 38 লিঙ্গ : মহিলা	LQX6635707 ফটো উপলব্ধ	162 নাম : মৈনা দৈমাৰী পিতাৰ নাম: বুলু দৈমাৰী ঘৰ নং : 21 বয়স : 21 লিঙ্গ : মহিলা	PVJ0130112 ফটো উপলব্ধ
163 নাম : সনিতা চেত্ৰী পিতাৰ নাম: মেঘ বাহাদুৰ চেত্ৰী ঘৰ নং : 22 বয়স : 29 লিঙ্গ : মহিলা	LQX7684921 ফটো উপলব্ধ	164 নাম : বালিকা চেত্ৰী অন্যান্য: এফ্ৰেজ চেত্ৰী ঘৰ নং : 22 বয়স : 24 লিঙ্গ : মহিলা	LQX7684905 ফটো উপলব্ধ	165 নাম : কমলা চেত্ৰী পিতাৰ নাম: মোহন চেত্ৰী ঘৰ নং : 22 বয়স : 27 লিঙ্গ : মহিলা	LQX7684939 ফটো উপলব্ধ
166 নাম : মলোতী কিস্কো স্বামীৰ নাম: অংপু মুমু ঘৰ নং : 23 বয়স : 40 লিঙ্গ : মহিলা	LQX0466615 ফটো উপলব্ধ	167 নাম : চুনি ৰাম চৰেণ পিতাৰ নাম: ফুচু চৰেণ ঘৰ নং : 28 বয়স : 65 লিঙ্গ : পুৰুষ	LQX6635718 ফটো উপলব্ধ	E 168 নাম : মৰিয়ম চৰেণ স্বামীৰ নাম: শনিৰাম চৰেণ ঘৰ নং : 28 বয়স : 60 লিঙ্গ : মহিলা	LQX6635729 ফটো উপলব্ধ
169 নাম : ফিলিমন চৰেণ পিতাৰ নাম: শনিৰাম চৰেণ ঘৰ নং : 28 বয়স : 41 লিঙ্গ : পুৰুষ	LQX6635730 ফটো উপলব্ধ	170 নাম : ৰবীনচন চৰেণ পিতাৰ নাম: শনিৰাম চৰেণ ঘৰ নং : 28 বয়স : 38 লিঙ্গ : পুৰুষ	LQX6635741 ফটো উপলব্ধ	171 নাম : চুত্ৰা কৰুবা মাতৃৰ নাম: মঙ্গলী কৰুবা ঘৰ নং : 28 বয়স : 37 লিঙ্গ : পুৰুষ	LQX6647536 ফটো উপলব্ধ
172 নাম : শান্তি মাত্ৰী স্বামীৰ নাম: ৰবীনচন চৰেণ ঘৰ নং : 28 বয়স : 37 লিঙ্গ : মহিলা	LQX6635752 ফটো উপলব্ধ	173 নাম : দিবু চৰেণ পিতাৰ নাম: শনিৰাম চৰেণ ঘৰ নং : 28 বয়স : 32 লিঙ্গ : পুৰুষ	LQX6635763 ফটো উপলব্ধ	174 নাম : বৃধিন হাঁসদা স্বামীৰ নাম: দিবু চৰেণ ঘৰ নং : 24 বয়স : 27 লিঙ্গ : মহিলা	LQX0272732 ফটো উপলব্ধ
175 নাম : বিলাসী গড় স্বামীৰ নাম: অগ্ৰেচন গড় ঘৰ নং : 25 বয়স : 60 লিঙ্গ : মহিলা	LQX6635785 ফটো উপলব্ধ	176 নাম : কাতিৰাম গড় পিতাৰ নাম: অগ্ৰেচন গড় ঘৰ নং : 25 বয়স : 41 লিঙ্গ : পুৰুষ	LQX6635796 ফটো উপলব্ধ	177 নাম : বিশ্ব গড় পিতাৰ নাম: অগ্ৰেচন গড় ঘৰ নং : 25 বয়স : 38 লিঙ্গ : পুৰুষ	LQX6635810 ফটো উপলব্ধ
178 নাম : বৰ্কি হাচদা পিতাৰ নাম: মাজলাল হাচদা ঘৰ নং : 25 বয়স : 38 লিঙ্গ : মহিলা	LQX6636733 ফটো উপলব্ধ	179 নাম : পুতলী গড় স্বামীৰ নাম: বিশ্ব গড় ঘৰ নং : 25 বয়স : 33 লিঙ্গ : মহিলা	LQX0128959 ফটো উপলব্ধ	180 নাম : জয়ন্তী গৌড় স্বামীৰ নাম: কাতিৰাম গৌড় ঘৰ নং : 25 বয়স : 30 লিঙ্গ : মহিলা	LQX0128967 ফটো উপলব্ধ



181 নাম : চুমি তান্তি মাতৃৰ নাম: সাবিত্ৰী তান্তি ঘৰ নং : 26 বয়স : 24 লিঙ্গ : মহিলা	LQX7684848 ফটো উপলব্ধ	182 নাম : ধনেশ্বৰ তাঁতী পিতাৰ নাম: অযোধ্যা তাঁতী ঘৰ নং : 26 বয়স : 23 লিঙ্গ : পুৰুষ	LQX7680929 ফটো উপলব্ধ	183 নাম : বাৰ্ণাৰাচ হাচদা পিতাৰ নাম: দাচু হাচদা ঘৰ নং : 26 বয়স : 73 লিঙ্গ : পুৰুষ	LQX6635832 ফটো উপলব্ধ
184 নাম : মাৰ্চিলা কিস্কু পিতাৰ নাম: বাৰ্জী কিস্কু ঘৰ নং : 26 বয়স : 56 লিঙ্গ : মহিলা	LQX0358457 ফটো উপলব্ধ	185 নাম : মৰিয়ম হাচদা স্বামীৰ নাম: দেনিচন হাচদা ঘৰ নং : 26 বয়স : 40 লিঙ্গ : মহিলা	LQX1604939 ফটো উপলব্ধ	186 নাম : দিলীপ হাচদা পিতাৰ নাম: বাৰ্ণাৰাচ হাচদা ঘৰ নং : 26 বয়স : 39 লিঙ্গ : পুৰুষ	LQX6635843 ফটো উপলব্ধ
187 নাম : আৰতি কৰ্মকাৰ স্বামীৰ নাম: বতন কৰ্মকাৰ ঘৰ নং : 26 বয়স : 33 লিঙ্গ : মহিলা	LQX6635854 ফটো উপলব্ধ	188 নাম : আছমেলা হেমব্ৰম স্বামীৰ নাম: দালিপ হাচদা ঘৰ নং : 26 বয়স : 31 লিঙ্গ : মহিলা	LQX1604928 ফটো উপলব্ধ	189 নাম : লক্ষ্মী মুৰ্ম স্বামীৰ নাম: ফিলিমন চৰেন ঘৰ নং : 26 বয়স : 29 লিঙ্গ : মহিলা	LQX0358275 ফটো উপলব্ধ
190 নাম : ঈশ্বৰজীত কৰ্মকাৰ পিতাৰ নাম: বাম কৰ্মকাৰ ঘৰ নং : 28 বয়স : 25 লিঙ্গ : পুৰুষ	PVJ0054643 ফটো উপলব্ধ	191 নাম : লখিন্দৰ কৰ্মকাৰ পিতাৰ নাম: বাম কৰ্মকাৰ ঘৰ নং : 26 বয়স : 24 লিঙ্গ : পুৰুষ	LQX0487744 ফটো উপলব্ধ	192 নাম : লুলু কৰ্মকাৰ পিতাৰ নাম: সুশিল কৰ্মকাৰ ঘৰ নং : 26 বয়স : 27 লিঙ্গ : পুৰুষ	LQX0201608 ফটো উপলব্ধ
193 নাম : সুশিল কৰ্মকাৰ পিতাৰ নাম: ললেশ্বৰ কৰ্মকাৰ ঘৰ নং : 26 বয়স : 66 লিঙ্গ : পুৰুষ	LQX6635898 ফটো উপলব্ধ	194 নাম : পৰদা কৰ্মকাৰ স্বামীৰ নাম: সুশিল কৰ্মকাৰ ঘৰ নং : 26 বয়স : 60 লিঙ্গ : মহিলা	LQX6635901 ফটো উপলব্ধ	195 নাম : দেনিচন হাচদা পিতাৰ নাম: মোচে হাচদা ঘৰ নং : 26 বয়স : 42 লিঙ্গ : পুৰুষ	LQX1604757 ফটো উপলব্ধ
196 নাম : বতন কৰ্মকাৰ পিতাৰ নাম: শশী কৰ্মকাৰ ঘৰ নং : 26 বয়স : 34 লিঙ্গ : পুৰুষ	LQX6635912 ফটো উপলব্ধ	E 197 নাম : পিয়াৰী কৰ্মকাৰ স্বামীৰ নাম: গনেশ কৰ্মকাৰ ঘৰ নং : 26 বয়স : 80 লিঙ্গ : মহিলা	LQX6635934 ফটো উপলব্ধ	198 নাম : বামেশ্বৰ কৰ্মকাৰ পিতাৰ নাম: গনেশ কৰ্মকাৰ ঘৰ নং : 26 বয়স : 55 লিঙ্গ : পুৰুষ	LQX6635945 ফটো উপলব্ধ
199 নাম : বাধা কৰ্মকাৰ স্বামীৰ নাম: বামেশ্বৰ কৰ্মকাৰ ঘৰ নং : 29 বয়স : 50 লিঙ্গ : মহিলা	LQX6635956 ফটো উপলব্ধ	200 নাম : উজ্জ্বৰ কৰ্মকাৰ পিতাৰ নাম: গনেশ কৰ্মকাৰ ঘৰ নং : 29 বয়স : 45 লিঙ্গ : পুৰুষ	LQX6635967 ফটো উপলব্ধ	201 নাম : শিবকান্ত কৰ্মকাৰ পিতাৰ নাম: নন্দলাল কৰ্মকাৰ ঘৰ নং : 29 বয়স : 43 লিঙ্গ : পুৰুষ	LQX0358689 ফটো উপলব্ধ
202 নাম : সূৰ্য্য কৰ্মকাৰ পিতাৰ নাম: শিব কান্ত কৰ্মকাৰ ঘৰ নং : 29 বয়স : 39 লিঙ্গ : মহিলা	PVJ0127316 ফটো উপলব্ধ	203 নাম : সূৰ্য্য কৰ্মকাৰ স্বামীৰ নাম: শিব কান্ত কৰ্মকাৰ ঘৰ নং : 29 বয়স : 39 লিঙ্গ : মহিলা	PVJ0128611 ফটো উপলব্ধ	204 নাম : মনিকা কৰ্মকাৰ স্বামীৰ নাম: উজ্জ্বৰ কৰ্মকাৰ ঘৰ নং : 29 বয়স : 38 লিঙ্গ : মহিলা	LQX6635978 ফটো উপলব্ধ
E 205 নাম : মদন কৰ্মকাৰ পিতাৰ নাম: পুৰণ কৰ্মকাৰ ঘৰ নং : 29 বয়স : 37 লিঙ্গ : পুৰুষ	LQX0358473 ফটো উপলব্ধ	206 নাম : সঞ্জীৱ কৰ্মকাৰ পিতাৰ নাম: বামেশ্বৰ কৰ্মকাৰ ঘৰ নং : 29 বয়স : 25 লিঙ্গ : পুৰুষ	LQX0309773 ফটো উপলব্ধ	207 নাম : এলিজাবেথ হাসদা স্বামীৰ নাম: সঞ্জীৱ কৰ্মকাৰ ঘৰ নং : 29 বয়স : 24 লিঙ্গ : মহিলা	PVJ0068155 ফটো উপলব্ধ
208 নাম : ইলিজাবেথ হাসদা স্বামীৰ নাম: সঞ্জীৱ কৰ্মকাৰ ঘৰ নং : 29 বয়স : 24 লিঙ্গ : মহিলা	PVJ0097964 ফটো উপলব্ধ	209 নাম : ময়না কৰ্মকাৰ পিতাৰ নাম: উজ্জ্বৰ কৰ্মকাৰ ঘৰ নং : 29 বয়স : 19 লিঙ্গ : মহিলা	PVJ0098426 ফটো উপলব্ধ	210 নাম : চামুৰেল হেমব্ৰম পিতাৰ নাম: চান্দ্রায় হেমব্ৰম ঘৰ নং : 30 বয়স : 50 লিঙ্গ : পুৰুষ	LQX6635990 ফটো উপলব্ধ



211 নাম : প্ৰেমিকা হাচদা স্বামীৰ নাম: চামুৱেল হেমব্ৰম ঘৰ নং : ৩০ বয়স : 44 লিঙ্গ : মহিলা	LQX6636006 ফটো উপলব্ধ	212 নাম : ফুলমনী হাঁসদা স্বামীৰ নাম: যোহান বাস্কে ঘৰ নং : 30 বয়স : 24 লিঙ্গ : মহিলা	LQX7657745 ফটো উপলব্ধ	213 নাম : ৰমেশ কৰ্মকাৰ পিতাৰ নাম: নন্দ কৰ্মকাৰ ঘৰ নং : 30 বয়স : 24 লিঙ্গ : পুৰুষ	PVJ0138792 ফটো উপলব্ধ
214 নাম : ৰজিতা হেমব্ৰম পিতাৰ নাম: সামুয়েল হেমব্ৰম ঘৰ নং : 30 বয়স : 21 লিঙ্গ : মহিলা	PVJ0136853 ফটো উপলব্ধ	215 নাম : সেবতী বেঞ্জা স্বামীৰ নাম: চৰলেচ হেমব্ৰম ঘৰ নং : 30 (আ) বয়স : 32 লিঙ্গ : মহিলা	PVJ0068163 ফটো উপলব্ধ	R 216 নাম : সেবতী বেঞ্জা স্বামীৰ নাম: চৰলেচ হেমব্ৰম ঘৰ নং : 30 বয়স : 31 লিঙ্গ : মহিলা	PVJ0097956 ফটো উপলব্ধ
217 নাম : ৰজিতা হেমব্ৰম পিতাৰ নাম: সামুয়েল হেমব্ৰম ঘৰ নং : 30 বয়স : 20 লিঙ্গ : মহিলা	PVJ0097444 ফটো উপলব্ধ	E 218 নাম : চলোমান হেমব্ৰম পিতাৰ নাম: চন্দ্ৰিয় হেমব্ৰম ঘৰ নং : ৩০ বয়স : 48 লিঙ্গ : পুৰুষ	LQX6636017 ফটো উপলব্ধ	219 নাম : চালমী হেমব্ৰম স্বামীৰ নাম: চলোমান হেমব্ৰম ঘৰ নং : ৩০ বয়স : 45 লিঙ্গ : মহিলা	LQX6636028 ফটো উপলব্ধ
220 নাম : লুচি হেমব্ৰম পিতাৰ নাম: চলোমান হেমব্ৰম ঘৰ নং : ৩০ বয়স : 33 লিঙ্গ : মহিলা	LQX6636039 ফটো উপলব্ধ	221 নাম : চাৰলেচ হেমব্ৰম পিতাৰ নাম: চলোমান হেমব্ৰম ঘৰ নং : ৩০ বয়স : 33 লিঙ্গ : পুৰুষ	LQX6636051 ফটো উপলব্ধ	222 নাম : ইলিজাবেথ হেমব্ৰম স্বামীৰ নাম: চিমন মুৰ্মু ঘৰ নং : ৩১ বয়স : 50 লিঙ্গ : মহিলা	LQX6636062 ফটো উপলব্ধ
223 নাম : অৰ্জুন মুৰ্মু পিতাৰ নাম: চিমন মুৰ্মু ঘৰ নং : ৩১ বয়স : 39 লিঙ্গ : পুৰুষ	LQX6636073 ফটো উপলব্ধ	224 নাম : ধানে মুৰ্মু মাতৃৰ নাম: ইলিজাবেথ হেমব্ৰম ঘৰ নং : ৩১ বয়স : 37 লিঙ্গ : পুৰুষ	LQX6647912 ফটো উপলব্ধ	225 নাম : জাৱানা চৰেন মাতৃৰ নাম: ইলিজাবেথ হেমব্ৰম ঘৰ নং : ৩১ বয়স : 35 লিঙ্গ : মহিলা	LQX6647683 ফটো উপলব্ধ
226 নাম : বীৰ্জিনা কৃষ্ণ স্বামীৰ নাম: অৰ্জুন মুৰ্মু ঘৰ নং : ৩১ বয়স : 32 লিঙ্গ : মহিলা	LQX1604951 ফটো উপলব্ধ	227 নাম : জোহোন মুৰ্মু পিতাৰ নাম: সিমন মুৰ্মু ঘৰ নং : ৩১ বয়স : 22 লিঙ্গ : পুৰুষ	LQX0567354 ফটো উপলব্ধ	228 নাম : মহেশ্বৰ বসুমতাৰী পিতাৰ নাম: যোগেশ্বৰ বসুমতাৰী ঘৰ নং : ৩৩ বয়স : 55 লিঙ্গ : পুৰুষ	LQX6636084 ফটো উপলব্ধ
229 নাম : নিলিমা বসুমতাৰী স্বামীৰ নাম: মহেশ্বৰ বসুমতাৰী ঘৰ নং : ৩৩ বয়স : 50 লিঙ্গ : মহিলা	LQX6636095 ফটো উপলব্ধ	230 নাম : ৰিজশ বসুমতাৰী পিতাৰ নাম: মহেশ্বৰ বসুমতাৰী ঘৰ নং : ৩৩ বয়স : 36 লিঙ্গ : পুৰুষ	LQX0069575 ফটো উপলব্ধ	231 নাম : ৰাজশ বসুমতাৰী পিতাৰ নাম: মহেশ্বৰ বসুমতাৰী ঘৰ নং : ৩৩ বয়স : 34 লিঙ্গ : পুৰুষ	LQX0069666 ফটো উপলব্ধ
232 নাম : চৌৰাংশী বসুমতাৰী স্বামীৰ নাম: ৰাজুচ বসুমতাৰী ঘৰ নং : ৩৩ বয়স : 33 লিঙ্গ : মহিলা	LQX0069765 ফটো উপলব্ধ	233 নাম : দেনহা বসুমতাৰী পিতাৰ নাম: মহেশ্বৰ বসুমতাৰী ঘৰ নং : ৩৩ বয়স : 30 লিঙ্গ : পুৰুষ	LQX0070037 ফটো উপলব্ধ	234 নাম : বনজ বসুমতাৰী স্বামীৰ নাম: ৰিজুচ বসুমতাৰী ঘৰ নং : ৩৩ বয়স : 29 লিঙ্গ : মহিলা	LQX0222950 ফটো উপলব্ধ
235 নাম : ৰিডাংশী বড়ো স্বামীৰ নাম: দেনহা বসুমতাৰী ঘৰ নং : ৩৩ বয়স : 27 লিঙ্গ : মহিলা	LQX0222661 ফটো উপলব্ধ	236 নাম : তুলাতুল বসুমতাৰী পিতাৰ নাম: বিহুৰীম বসুমতাৰী ঘৰ নং : ৩৩ বয়স : 39 লিঙ্গ : মহিলা	LQX7684830 ফটো উপলব্ধ	E 237 নাম : কাৰামনি হেমব্ৰম স্বামীৰ নাম: মঙ্গল হেমব্ৰম ঘৰ নং : ৩৪ বয়স : 60 লিঙ্গ : মহিলা	LQX6636119 ফটো উপলব্ধ
238 নাম : বৌচন চৰেন পিতাৰ নাম: ৰঘু চৰেন ঘৰ নং : ৩৪ বয়স : 47 লিঙ্গ : পুৰুষ	LQX6636153 ফটো উপলব্ধ	239 নাম : শ্ৰিমোট মুৰ্মু পিতাৰ নাম: ফুলমনী হেমব্ৰম ঘৰ নং : ৩৪ বয়স : 45 লিঙ্গ : পুৰুষ	LQX6646942 ফটো উপলব্ধ	240 নাম : ফুলমনি হেমব্ৰম পিতাৰ নাম: মঙ্গল হেমব্ৰম ঘৰ নং : ৩৪ বয়স : 40 লিঙ্গ : মহিলা	LQX6636131 ফটো উপলব্ধ



241 নাম : যাকোব হেমব্রম পিতাৰ নাম: মঙ্গল হেমব্রম ঘৰ নং : ৩৪ বয়স : 39 লিঙ্গ : পুৰুষ	LQX6636142 ফটো উপলব্ধ	R 242 নাম : এলিজাবেথ মুৰ্মু মাতৃৰ নাম: জহন হেৰম ঘৰ নং : ৩৪ বয়স : 37 লিঙ্গ : পুৰুষ	LQX1604702 ফটো উপলব্ধ	243 নাম : জচীনতা মুৰ্মু স্বামীৰ নাম: বুসন সোৰেন ঘৰ নং : ৩৪ বয়স : 37 লিঙ্গ : মহিলা	LQX1604882 ফটো উপলব্ধ
244 নাম : জহন হেমব্রম পিতাৰ নাম: মঙ্গল হেমব্রম ঘৰ নং : ৩৪ বয়স : 36 লিঙ্গ : পুৰুষ	LQX0516583 ফটো উপলব্ধ	245 নাম : ইষ্টিফান হেম্ব্রম মাতৃৰ নাম: কাৰামনি হেম্ব্রম ঘৰ নং : ৩৪ বয়স : 34 লিঙ্গ : পুৰুষ	LQX1604713 ফটো উপলব্ধ	246 নাম : জসেম মুৰ্মু পিতাৰ নাম: বৰ্ণী মুৰ্মু ঘৰ নং : ৩৪ বয়স : 32 লিঙ্গ : পুৰুষ	LQX6636175 ফটো উপলব্ধ
247 নাম : এলিজাবেথ মুৰ্মু স্বামীৰ নাম: জহন হেৰম ঘৰ নং : ৩৪ বয়স : 30 লিঙ্গ : মহিলা	LQX0131318 ফটো উপলব্ধ	248 নাম : বীৰ্ণেশ্বৰ হেমব্রম স্বামীৰ নাম: ইষ্টিসগন হেম্ব্রম ঘৰ নং : ৩৪ বয়স : 27 লিঙ্গ : মহিলা	LQX1604871 ফটো উপলব্ধ	249 নাম : ললিতা কোৰ্মোকৰ স্বামীৰ নাম: উপিন কোৰ্মোকৰ ঘৰ নং : 34 বয়স : 23 লিঙ্গ : মহিলা	LQX7659253 ফটো উপলব্ধ
250 নাম : কুঞ্জ গৌড় তাঁতি স্বামীৰ নাম: সীতাৰাম তাঁতি ঘৰ নং : ৩৬ বয়স : 26 লিঙ্গ : মহিলা	LQX7685423 ফটো উপলব্ধ	251 নাম : সীতাৰাম তাঁতি পিতাৰ নাম: কন্দু তাঁতি ঘৰ নং : ৩৬ বয়স : 24 লিঙ্গ : পুৰুষ	LQX7685415 ফটো উপলব্ধ	252 নাম : চৰমিলা মুছাহাৰী পিতাৰ নাম: খেম্বনা মুছাহাৰী ঘৰ নং : 37আ বয়স : 24 লিঙ্গ : মহিলা	LQX7676513 ফটো উপলব্ধ
253 নাম : দেবেন কৰ্মকাৰ পিতাৰ নাম: ললেশ্বৰ কৰ্মকাৰ ঘৰ নং : ৩৯ বয়স : 63 লিঙ্গ : পুৰুষ	LQX6636211 ফটো উপলব্ধ	254 নাম : বেবী কৰ্মকাৰ স্বামীৰ নাম: দেবেন কৰ্মকাৰ ঘৰ নং : ৩৯ বয়স : 48 লিঙ্গ : মহিলা	LQX6636222 ফটো উপলব্ধ	255 নাম : ললেচ কৰ্মকাৰ পিতাৰ নাম: দেবেন কৰ্মকাৰ ঘৰ নং : ৩৯ বয়স : 36 লিঙ্গ : পুৰুষ	LQX6636186 ফটো উপলব্ধ
256 নাম : চানমনি কৰ্মকাৰ স্বামীৰ নাম: ললেচ কৰ্মকাৰ ঘৰ নং : ৩৯ বয়স : 34 লিঙ্গ : মহিলা	LQX6636200 ফটো উপলব্ধ	257 নাম : চেটে কৰ্মকাৰ পিতাৰ নাম: দেবেন কৰ্মকাৰ ঘৰ নং : ৩৯ বয়স : 32 লিঙ্গ : পুৰুষ	LQX6636197 ফটো উপলব্ধ	258 নাম : ফুলবতী কৰ্মকাৰ পিতাৰ নাম: জীবন কৰ্মকাৰ ঘৰ নং : 39 বয়স : 30 লিঙ্গ : মহিলা	LQX7678816 ফটো উপলব্ধ
259 নাম : উপিন কৰ্মকাৰ পিতাৰ নাম: দেবেন কৰ্মকাৰ ঘৰ নং : ৩৯ বয়স : 28 লিঙ্গ : পুৰুষ	LQX0319996 ফটো উপলব্ধ	260 নাম : চুতি কৰ্মকাৰ পিতাৰ নাম: দেবেল কৰ্মকাৰ ঘৰ নং : 39 বয়স : 26 লিঙ্গ : মহিলা	LQX7678899 ফটো উপলব্ধ	261 নাম : মনুজ কৰ্মকাৰ অন্যান্য: দেবেন কৰ্মকাৰ ঘৰ নং : 39 বয়স : 25 লিঙ্গ : পুৰুষ	PVJ0045419 ফটো উপলব্ধ
R 262 নাম : ললিতা কোৰ্মোকৰ স্বামীৰ নাম: উপিন কৰ্মকাৰ ঘৰ নং : 39 বয়স : 23 লিঙ্গ : মহিলা	LQX7681059 ফটো উপলব্ধ	263 নাম : জিসিয়াৰ বসুমতাৰী পিতাৰ নাম: নিৰন বসুমতাৰী ঘৰ নং : 39 বয়স : 23 লিঙ্গ : মহিলা	PVJ0137976 ফটো উপলব্ধ	264 নাম : বিৰপ বসুমতাৰী পিতাৰ নাম: নিৰন বসুমতাৰী ঘৰ নং : ৩৯ গ বয়স : 27 লিঙ্গ : মহিলা	LQX0314997 ফটো উপলব্ধ
265 নাম : প্ৰণতী টুড স্বামীৰ নাম: লেবানন পল চৰেন ঘৰ নং : ৩৯ ঘ বয়স : 23 লিঙ্গ : মহিলা	LQX0540864 ফটো উপলব্ধ	266 নাম : লেবানন পল চৰেন পিতাৰ নাম: শিবু চৰেন ঘৰ নং : ৩৯ ঘ বয়স : 24 লিঙ্গ : পুৰুষ	LQX0451443 ফটো উপলব্ধ	267 নাম : তেৰিছা কৰ্মকাৰ পিতাৰ নাম: ডাক্তৰ কৰ্মকাৰ ঘৰ নং : 39 ক বয়স : 19 লিঙ্গ : মহিলা	PVJ0133744 ফটো উপলব্ধ
S 268 নাম : ফুলমতি কৰ্মকাৰ স্বামীৰ নাম: চন্দ্ৰ কৰ্মকাৰ ঘৰ নং : ৩৯ ঘ বয়স : 70 লিঙ্গ : মহিলা	LQX6636277 ফটো উপলব্ধ	269 নাম : ডক্তৰ কৰ্মকাৰ পিতাৰ নাম: গোপাল কৰ্মকাৰ ঘৰ নং : ৩৯ক বয়স : 65 লিঙ্গ : পুৰুষ	LQX6636233 ফটো উপলব্ধ	270 নাম : নিৰন বসুমতাৰী পিতাৰ নাম: নিৰ্মল বসুমতাৰী ঘৰ নং : ৩৯গ বয়স : 57 লিঙ্গ : পুৰুষ	LQX6636288 ফটো উপলব্ধ



271 নাম : শিব সোৱেন পিতাৰ নাম: ফুচু চৰেণ ঘৰ নং : ৩৯ঘ বয়স : 55 লিঙ্গ : পুৰুষ	LQX6636302 ফটো উপলব্ধ	272 নাম : ৰেখা বসুমতাৰী স্বামীৰ নাম: নিৰন বসুমতাৰী ঘৰ নং : ৩৯গ বয়স : 50 লিঙ্গ : মহিলা	LQX6636299 ফটো উপলব্ধ	273 নাম : মইনা টুড স্বামীৰ নাম: শিবু সোৰেন ঘৰ নং : ৩৯ঘ বয়স : 46 লিঙ্গ : মহিলা	LQX6636313 ফটো উপলব্ধ
274 নাম : হেমা কৰ্মকাৰ স্বামীৰ নাম: ডক্তৰ কৰ্মকাৰ ঘৰ নং : ৩৯ক বয়স : 45 লিঙ্গ : মহিলা	LQX6636244 ফটো উপলব্ধ	275 নাম : মঞ্জু তান্তি পিতাৰ নাম: কুমাৰী তান্তি ঘৰ নং : ৪১ বয়স : 23 লিঙ্গ : মহিলা	LQX7684871 ফটো উপলব্ধ	276 নাম : কাৰ্তিক তাঁতি পিতাৰ নাম: কুমাৰী তাঁতি ঘৰ নং : ৪১ বয়স : 22 লিঙ্গ : পুৰুষ	LQX7685407 ফটো উপলব্ধ
277 নাম : বিজয় ভূমিজ পিতাৰ নাম: বিদু ভূমিজ ঘৰ নং : ৪২ বয়স : 22 লিঙ্গ : পুৰুষ	LQX7684954 ফটো উপলব্ধ	278 নাম : চুচিল টুড পিতাৰ নাম: জল্প টুড ঘৰ নং : ৪৩ বয়স : 56 লিঙ্গ : পুৰুষ	LQX6636346 ফটো উপলব্ধ	279 নাম : চিমতী মাৰ্ভি স্বামীৰ নাম: চুচিল টুড ঘৰ নং : ৪৩ বয়স : 48 লিঙ্গ : মহিলা	LQX6636357 ফটো উপলব্ধ
280 নাম : এলিটিনা টুড পিতাৰ নাম: চুচিল টুড ঘৰ নং : ৪৩ বয়স : 27 লিঙ্গ : মহিলা	LQX0225029 ফটো উপলব্ধ	281 নাম : যোচেফ হেমব্ৰম পিতাৰ নাম: ৰঘু হেমব্ৰম ঘৰ নং : ৪৫ বয়স : 50 লিঙ্গ : পুৰুষ	LQX6636368 ফটো উপলব্ধ	282 নাম : চাৰা কিস্ক স্বামীৰ নাম: যোচেফ হেমব্ৰম ঘৰ নং : ৪৫ বয়স : 45 লিঙ্গ : মহিলা	LQX6636379 ফটো উপলব্ধ
283 নাম : ইলিজাবেথ হেমব্ৰম পিতাৰ নাম: ইটিফান হেমব্ৰম ঘৰ নং : ৪৫ বয়স : 33 লিঙ্গ : মহিলা	LQX6647467 ফটো উপলব্ধ	284 নাম : হেৰনা হেমব্ৰম পিতাৰ নাম: যচেফ হেমব্ৰম ঘৰ নং : ৪৫ বয়স : 27 লিঙ্গ : মহিলা	LQX0223602 ফটো উপলব্ধ	285 নাম : সোনতী মুৰ্ম স্বামীৰ নাম: অৰ্বেদ হেমব্ৰম ঘৰ নং : 45 বয়স : 22 লিঙ্গ : মহিলা	PVJ0074641 ফটো উপলব্ধ
286 নাম : শান্তী হেমব্ৰম পিতাৰ নাম: স্টিফেন হেমব্ৰম ঘৰ নং : ৪৫ বি বয়স : 24 লিঙ্গ : মহিলা	LQX0447755 ফটো উপলব্ধ	287 নাম : দানিয়েল হেমব্ৰম পিতাৰ নাম: ৰঘু হেমব্ৰম ঘৰ নং : ৪৫ ক বয়স : 72 লিঙ্গ : পুৰুষ	LQX0310417 ফটো উপলব্ধ	288 নাম : চালমি হাচদা স্বামীৰ নাম: দানিয়েল হেমব্ৰম ঘৰ নং : ৪৫ ক বয়স : 64 লিঙ্গ : মহিলা	LQX0309385 ফটো উপলব্ধ
289 নাম : চুচিল হেমব্ৰম পিতাৰ নাম: দানিয়েল হেমব্ৰম ঘৰ নং : ৪৫ ক বয়স : 44 লিঙ্গ : পুৰুষ	LQX0310011 ফটো উপলব্ধ	290 নাম : ইউনিচ টুড স্বামীৰ নাম: চুচিল হেমব্ৰম ঘৰ নং : ৪৫ ক বয়স : 33 লিঙ্গ : মহিলা	LQX0309914 ফটো উপলব্ধ	291 নাম : বনাল্ড হেমব্ৰম পিতাৰ নাম: দানিয়েল হেমব্ৰম ঘৰ নং : ৪৫ ক বয়স : 33 লিঙ্গ : পুৰুষ	LQX0310219 ফটো উপলব্ধ
292 নাম : অব্বেদ হেমব্ৰম পিতাৰ নাম: দানিয়েল হেমব্ৰম ঘৰ নং : ৪৫ ক বয়স : 30 লিঙ্গ : পুৰুষ	LQX0310334 ফটো উপলব্ধ	293 নাম : স্টিফান হেমব্ৰম পিতাৰ নাম: ৰঘু হেমব্ৰম ঘৰ নং : ৪৫ ক বয়স : 55 লিঙ্গ : পুৰুষ	LQX6636404 ফটো উপলব্ধ	294 নাম : প্ৰমিলা কিস্ক স্বামীৰ নাম: স্টিফেন হেমব্ৰম ঘৰ নং : ৪৫ ক বয়স : 50 লিঙ্গ : মহিলা	LQX6636415 ফটো উপলব্ধ
295 নাম : মাগদালীনা চৰেন স্বামীৰ নাম: বনাল হেমব্ৰম ঘৰ নং : ৪৫ ক বয়স : 42 লিঙ্গ : মহিলা	LQX6636380 ফটো উপলব্ধ	S 296 নাম : কিছুন হেমব্ৰম অন্যান্য: বনাল হেমব্ৰম ঘৰ নং : ৪৫ ক বয়স : 37 লিঙ্গ : পুৰুষ	LQX6636426 ফটো উপলব্ধ	297 নাম : এলিজাবেদ হেমব্ৰম পিতাৰ নাম: দানিয়েল হেমব্ৰম ঘৰ নং : ৪৫ ক বয়স : 34 লিঙ্গ : মহিলা	LQX6636471 ফটো উপলব্ধ
298 নাম : মালতি চৰেন স্বামীৰ নাম: আৱাহাম হেমব্ৰম ঘৰ নং : ৪৬ বয়স : 61 লিঙ্গ : মহিলা	LQX6636506 ফটো উপলব্ধ	299 নাম : বুচান চৰেন পিতাৰ নাম: ৰাঘু চৰেন ঘৰ নং : ৪৬ বয়স : 41 লিঙ্গ : পুৰুষ	LQX0318873 ফটো উপলব্ধ	300 নাম : ইচাহাক হেমব্ৰম পিতাৰ নাম: আৱাহাম হেমব্ৰম ঘৰ নং : ৪৬ বয়স : 40 লিঙ্গ : পুৰুষ	LQX6636517 ফটো উপলব্ধ



301 নাম : চুমি মুৰ্ম স্বামীৰ নাম : ইচাহাক হেমব্রম ঘৰ নং : 8৬ বয়স : 36 লিঙ্গ : মহিলা	LQX6636493 ফটো উপলব্ধ	E 302 নাম : ফুলিন হাচদা স্বামীৰ নাম : এটা কিস্কু ঘৰ নং : 8৭ বয়স : 65 লিঙ্গ : মহিলা	LQX6636539 ফটো উপলব্ধ	303 নাম : মঙ্গল কিস্কু অন্যান্য: চমা হেইব্রম ঘৰ নং : 8৭ বয়স : 41 লিঙ্গ : পুৰুষ	LQX7682743 ফটো উপলব্ধ
E 304 নাম : লক্ষি কিস্কু পিতাৰ নাম : এটা কিস্কু ঘৰ নং : 8৭ বয়স : 85 লিঙ্গ : পুৰুষ	LQX6647218 ফটো উপলব্ধ	305 নাম : কিচুন কিস্কু পিতাৰ নাম : এটা কিস্কু ঘৰ নং : 8৭ বয়স : 34 লিঙ্গ : পুৰুষ	LQX6636540 ফটো উপলব্ধ	306 নাম : লছমী মুৰ্ম স্বামীৰ নাম : কিচুন কিস্কু ঘৰ নং : 8৭ বয়স : 31 লিঙ্গ : মহিলা	LQX0319210 ফটো উপলব্ধ
307 নাম : দেৱানু কিস্কু পিতাৰ নাম : এটা কিস্কু ঘৰ নং : 8৭ বয়স : 27 লিঙ্গ : পুৰুষ	LQX0228999 ফটো উপলব্ধ	308 নাম : জবা টুড স্বামীৰ নাম : দেৱান কিস্কু ঘৰ নং : 8৭ বয়স : 27 লিঙ্গ : মহিলা	LQX7682941 ফটো উপলব্ধ	309 নাম : চানসাং বসুমতাৰী পিতাৰ নাম : নিতিন বসুমতাৰী ঘৰ নং : 47 বয়স : 23 লিঙ্গ : পুৰুষ	LQX7689847 ফটো উপলব্ধ
310 নাম : সামুয়েল কিস্কু পিতাৰ নাম : মঙ্গল কিস্কু ঘৰ নং : 47 ক বয়স : 23 লিঙ্গ : পুৰুষ	PVJ0081612 ফটো উপলব্ধ	311 নাম : মঙ্গল কিস্কু পিতাৰ নাম : চামুৱেল কিস্কু ঘৰ নং : 8৭ক বয়স : 45 লিঙ্গ : পুৰুষ	LQX6636551 ফটো উপলব্ধ	312 নাম : চৰ্মা হেমব্রম স্বামীৰ নাম : মঙ্গল কিস্কু ঘৰ নং : 8৭ক বয়স : 40 লিঙ্গ : মহিলা	LQX6636562 ফটো উপলব্ধ
313 নাম : মনি হেমব্রম স্বামীৰ নাম : চামুৱেল কিস্কু ঘৰ নং : 8৮ বয়স : 75 লিঙ্গ : মহিলা	LQX6636584 ফটো উপলব্ধ	314 নাম : পৈয়কুৰ কিস্কু পিতাৰ নাম : চামুৱেল কিস্কু ঘৰ নং : 8৮ বয়স : 39 লিঙ্গ : পুৰুষ	LQX6636608 ফটো উপলব্ধ	315 নাম : আনা বাস্কে স্বামীৰ নাম : পৈয়কুৰ কিস্কু ঘৰ নং : 8৮ বয়স : 34 লিঙ্গ : মহিলা	LQX0229476 ফটো উপলব্ধ
316 নাম : মানিক কিস্কু পিতাৰ নাম : চামুয়েল কিস্কু ঘৰ নং : 8৮ বয়স : 34 লিঙ্গ : পুৰুষ	LQX6646920 ফটো উপলব্ধ	317 নাম : মাইনো হেমব্রম স্বামীৰ নাম : মানিক কিস্কু ঘৰ নং : 8৮ বয়স : 31 লিঙ্গ : মহিলা	LQX0132639 ফটো উপলব্ধ	318 নাম : হেমৰাজ দাস পিতাৰ নাম : নাগেশ্বৰ দাস ঘৰ নং : 8৮ বয়স : 22 লিঙ্গ : পুৰুষ	LQX7684962 ফটো উপলব্ধ
319 নাম : সমোল কিস্কু পিতাৰ নাম : শনিৰাম কিস্কু ঘৰ নং : 48 বয়স : 21 লিঙ্গ : পুৰুষ	PVJ0002444 ফটো উপলব্ধ	320 নাম : পান্দা হাচদা পিতাৰ নাম : লাড হাচদা ঘৰ নং : 8৮ গ বয়স : 30 লিঙ্গ : পুৰুষ	LQX0318824 ফটো উপলব্ধ	321 নাম : চালমা হেমব্রম স্বামীৰ নাম : পনডা হাচদা ঘৰ নং : 8৮ গ বয়স : 26 লিঙ্গ : মহিলা	LQX0318238 ফটো উপলব্ধ
322 নাম : বাজেশ কিস্কু পিতাৰ নাম : শনিৰাম কিস্কু ঘৰ নং : 48কা বয়স : 24 লিঙ্গ : পুৰুষ	PVJ0122507 ফটো উপলব্ধ	323 নাম : শনিৰাম কিস্কু পিতাৰ নাম : চামুৱেল কিস্কু ঘৰ নং : 8৮ক বয়স : 50 লিঙ্গ : পুৰুষ	LQX6636619 ফটো উপলব্ধ	324 নাম : লাডো হাঁসদা পিতাৰ নাম : পান্দা হাচদা ঘৰ নং : 8৮গ বয়স : 50 লিঙ্গ : পুৰুষ	LQX6636653 ফটো উপলব্ধ
325 নাম : জাচী মুৰ্ম স্বামীৰ নাম : শনিৰাম কিস্কু ঘৰ নং : 8৮ক বয়স : 45 লিঙ্গ : মহিলা	LQX6636620 ফটো উপলব্ধ	326 নাম : লক্ষীৰাম কিস্কু পিতাৰ নাম : চামুৱেল কিস্কু ঘৰ নং : 8৮খ বয়স : 43 লিঙ্গ : পুৰুষ	LQX6636631 ফটো উপলব্ধ	327 নাম : পানি মুৰ্ম স্বামীৰ নাম : লক্ষীৰাম কিস্কু ঘৰ নং : 8৮খ বয়স : 40 লিঙ্গ : মহিলা	LQX6636642 ফটো উপলব্ধ
328 নাম : শনিৰাম হাচদা পিতাৰ নাম : পান্দা হাচদা ঘৰ নং : 8৮গ বয়স : 40 লিঙ্গ : পুৰুষ	LQX6636664 ফটো উপলব্ধ	329 নাম : গাৰ্গাৰ কিস্কু পিতাৰ নাম : দেবান কিস্কু ঘৰ নং : ৫১ বয়স : 65 লিঙ্গ : পুৰুষ	LQX6636675 ফটো উপলব্ধ	330 নাম : লীলামনি টুড স্বামীৰ নাম : গাৰ্গাৰ কিস্কু ঘৰ নং : ৫১ বয়স : 60 লিঙ্গ : মহিলা	LQX6636686 ফটো উপলব্ধ



331 নাম : সম কিস্কু পিতাৰ নাম: গাৰ্গাৰ কিস্কু ঘৰ নং : ৫২ বয়স : 42 লিঙ্গ : পুৰুষ	LQX6636697 ফটো উপলব্ধ	332 নাম : জেটনী ওবাং স্বামীৰ নাম: খেম কিস্কু ঘৰ নং : 51 বয়স : 28 লিঙ্গ : মহিলা	LQX0272740 ফটো উপলব্ধ	R 333 নাম : দেৱান কিস্কু পিতাৰ নাম: গাৰ্গাৰ কিস্কু ঘৰ নং : ৫২ বয়স : 27 লিঙ্গ : পুৰুষ	LQX7682701 ফটো উপলব্ধ
334 নাম : দেৱান কিস্কু পিতাৰ নাম: ঘাৰ্গা কিস্কু ঘৰ নং : 51 বয়স : 27 লিঙ্গ : পুৰুষ	PVJ0004531 ফটো উপলব্ধ	335 নাম : চানাতি কিস্কু পিতাৰ নাম: কাৰকাত কিস্কু ঘৰ নং : ৫২ বয়স : 25 লিঙ্গ : মহিলা	LQX0319988 ফটো উপলব্ধ	336 নাম : বাইকাৰ কিস্কু মাতৃৰ নাম: লিলামনি কিস্কু ঘৰ নং : ৫২ বয়স : 24 লিঙ্গ : পুৰুষ	LQX7682933 ফটো উপলব্ধ
337 নাম : বালে মুৰ্মু স্বামীৰ নাম: দেৱান কিস্কু ঘৰ নং : ৫২ বয়স : 22 লিঙ্গ : মহিলা	LQX7682735 ফটো উপলব্ধ	338 নাম : বীনিতা মুৰ্মু স্বামীৰ নাম: বাইকাৰ কিস্কু ঘৰ নং : ৫২ বয়স : 22 লিঙ্গ : মহিলা	LQX7682891 ফটো উপলব্ধ	R 339 নাম : বালে মুৰ্মু স্বামীৰ নাম: দেৱান মুৰ্মু ঘৰ নং : ৫২ বয়স : 22 লিঙ্গ : মহিলা	PVJ0004432 ফটো উপলব্ধ
340 নাম : ৰুপিয়া কিস্কু স্বামীৰ নাম: মঞ্জীলাল হাচদা ঘৰ নং : ৫২ বয়স : 60 লিঙ্গ : মহিলা	LQX6636722 ফটো উপলব্ধ	341 নাম : বিজু কৰ্মকাৰ পিতাৰ নাম: লক্ষ্মন কৰ্মকাৰ ঘৰ নং : ৫২ বয়স : 45 লিঙ্গ : পুৰুষ	LQX0133488 ফটো উপলব্ধ	342 নাম : সঞ্জীৱ কৰ্মকাৰ পিতাৰ নাম: লক্ষ্মন কৰ্মকাৰ ঘৰ নং : 52 বয়স : 45 লিঙ্গ : পুৰুষ	PVJ0127332 ফটো উপলব্ধ
343 নাম : আৰতী কৰ্মকাৰ স্বামীৰ নাম: সঞ্জীৱ কৰ্মকাৰ ঘৰ নং : 52 বয়স : 44 লিঙ্গ : মহিলা	PVJ0127324 ফটো উপলব্ধ	S 344 নাম : সন্তোষ মুৰ্মু পিতাৰ নাম: বালীই মুৰ্মু ঘৰ নং : ৫২ বয়স : 39 লিঙ্গ : পুৰুষ	LQX0133496 ফটো উপলব্ধ	345 নাম : চুনিতা হাচদা স্বামীৰ নাম: জাণু টুডু ঘৰ নং : ৫২ বয়স : 35 লিঙ্গ : মহিলা	LQX6647229 ফটো উপলব্ধ
346 নাম : টৰেচা চৰেন পিতাৰ নাম: মঙ্গল চৰেন ঘৰ নং : ৫২ বয়স : 35 লিঙ্গ : পুৰুষ	LQX6647241 ফটো উপলব্ধ	347 নাম : ৰামদাস চৰেন পিতাৰ নাম: মঙ্গল চৰেন ঘৰ নং : ৫২ বয়স : 33 লিঙ্গ : পুৰুষ	LQX6647252 ফটো উপলব্ধ	348 নাম : তাৰিচা চৰেন পিতাৰ নাম: মংগল চৰেন ঘৰ নং : 52 বয়স : 32 লিঙ্গ : মহিলা	LQX0534057 ফটো উপলব্ধ
349 নাম : বজল মাৰ্ভি পিতাৰ নাম: খাড়া মাৰ্ভি ঘৰ নং : ৫২ বয়স : 37 লিঙ্গ : পুৰুষ	LQX0401273 ফটো উপলব্ধ	350 নাম : ৰানি ছৰেন স্বামীৰ নাম: বজল মাৰ্ভি ঘৰ নং : ৫২ বয়স : 34 লিঙ্গ : মহিলা	LQX0402164 ফটো উপলব্ধ	351 নাম : চমপাই টুডু পিতাৰ নাম: চম টুডু ঘৰ নং : ৫২ বয়স : 27 লিঙ্গ : পুৰুষ	LQX0234906 ফটো উপলব্ধ
352 নাম : চুমি কিস্কু স্বামীৰ নাম: সৌম্পদ টুডু ঘৰ নং : ৫২ বয়স : 25 লিঙ্গ : মহিলা	LQX0284745 ফটো উপলব্ধ	353 নাম : হুন্দ মুৰ্মু পিতাৰ নাম: পাতৰাচ মুৰ্মু ঘৰ নং : ৫২ বয়স : 44 লিঙ্গ : পুৰুষ	LQX0234195 ফটো উপলব্ধ	354 নাম : মুণি হেমব্ৰম স্বামীৰ নাম: হুন্দু মুৰমু ঘৰ নং : ৫২ বয়স : 35 লিঙ্গ : মহিলা	LQX0234385 ফটো উপলব্ধ
355 নাম : বদন হাচদা মাতৃৰ নাম: চম্পা মুৰ্মু ঘৰ নং : ৫২ বয়স : 33 লিঙ্গ : পুৰুষ	LQX0234419 ফটো উপলব্ধ	356 নাম : সোম মুৰ্মু পিতাৰ নাম: লখিৰাম মুৰ্মু ঘৰ নং : ৫২ বয়স : 24 লিঙ্গ : পুৰুষ	LQX7683741 ফটো উপলব্ধ	E 357 নাম : লক্ষীৰাম মুৰ্মু পিতাৰ নাম: পাতৰাচ মুৰ্মু ঘৰ নং : ৫২ বয়স : 76 লিঙ্গ : পুৰুষ	LQX6636799 ফটো উপলব্ধ
358 নাম : চম টুডু পিতাৰ নাম: নাইকা টুডু ঘৰ নং : ৫২ বয়স : 68 লিঙ্গ : পুৰুষ	LQX6636744 ফটো উপলব্ধ	359 নাম : চনা কিস্কু স্বামীৰ নাম: মঙ্গল চৰেণ ঘৰ নং : ৫২ বয়স : 55 লিঙ্গ : মহিলা	LQX6636868 ফটো উপলব্ধ	E 360 নাম : জেঠা মুৰ্মু পিতাৰ নাম: লক্ষীৰাম মুৰ্মু ঘৰ নং : ৫২ বয়স : 50 লিঙ্গ : পুৰুষ	LQX6636802 ফটো উপলব্ধ



361 নাম : কমল হেমব্ৰম পিতাৰ নাম: বাকী হেমব্ৰম ঘৰ নং : ৫২ক বয়স : 46 লিঙ্গ : পুৰুষ	LQX6636777 ফটো উপলব্ধ	362 নাম : লক্ষী হাচদা স্বামীৰ নাম: জেঠা মুৰ্মু ঘৰ নং : ৫২গ বয়স : 46 লিঙ্গ : মহিলা	LQX6636813 ফটো উপলব্ধ	E 363 নাম : নয়ন মাৰ্ভি পিতাৰ নাম: লংগ্ৰী মাৰ্ভি ঘৰ নং : ৫২ঙ বয়স : 42 লিঙ্গ : পুৰুষ	LQX6636824 ফটো উপলব্ধ
E 364 নাম : বুবলাৰ মাৰ্ভি পিতাৰ নাম: লংগ্ৰী মাৰ্ভি ঘৰ নং : ৫২ঙ বয়স : 42 লিঙ্গ : পুৰুষ	LQX6636835 ফটো উপলব্ধ	365 নাম : সুকনি টুডু পিতাৰ নাম: চম টুডু ঘৰ নং : ৫২ক বয়স : 40 লিঙ্গ : মহিলা	LQX6636766 ফটো উপলব্ধ	366 নাম : জাণ্ড টুডু পিতাৰ নাম: চম টুডু ঘৰ নং : ৫২ক বয়স : 39 লিঙ্গ : পুৰুষ	LQX6636788 ফটো উপলব্ধ
367 নাম : দাৰু চৰেণ পিতাৰ নাম: মঙ্গল চৰেণ ঘৰ নং : ৫২চ বয়স : 38 লিঙ্গ : পুৰুষ	LQX6636879 ফটো উপলব্ধ	368 নাম : চুমি বান্ধু স্বামীৰ নাম: লক্ষ্ৰাম কিস্কু ঘৰ নং : 55 বয়স : 46 লিঙ্গ : মহিলা	LQX6646997 ফটো উপলব্ধ	369 নাম : কণী মুৰ্মু পিতাৰ নাম: মাতলা মুৰ্মু ঘৰ নং : ৫২ বয়স : 24 লিঙ্গ : মহিলা	LQX1118827 ফটো উপলব্ধ
370 নাম : জ্যোতিশ মোছাহাৰী পিতাৰ নাম: খাগ্ৰী মোছাহাৰী ঘৰ নং : ৬০ বয়স : 64 লিঙ্গ : পুৰুষ	LQX6636880 ফটো উপলব্ধ	371 নাম : মিনা দৈমাৰী স্বামীৰ নাম: খগেন দৈমাৰী ঘৰ নং : ৬০ বয়স : 62 লিঙ্গ : মহিলা	LQX6647809 ফটো উপলব্ধ	E 372 নাম : অমনি মোছাহাৰী স্বামীৰ নাম: জ্যোতিশ মোছাহাৰী ঘৰ নং : ৬০ বয়স : 55 লিঙ্গ : মহিলা	LQX6636891 ফটো উপলব্ধ
373 নাম : মক্ৰী মোছাহাৰী স্বামীৰ নাম: চৰন মোছাহাৰী ঘৰ নং : 60 বয়স : 49 লিঙ্গ : মহিলা	PVJ0122291 ফটো উপলব্ধ	374 নাম : বাজিৰ মচাহাৰী পিতাৰ নাম: জ্যোতিচ মচাহাৰী ঘৰ নং : ৬০ বয়স : 39 লিঙ্গ : পুৰুষ	LQX6636904 ফটো উপলব্ধ	375 নাম : সনাথী মচাহাৰী স্বামীৰ নাম: বাজিৰ মচাহাৰী ঘৰ নং : ৬০ বয়স : 36 লিঙ্গ : মহিলা	LQX6636915 ফটো উপলব্ধ
376 নাম : জৌংচাৰ দৈমাৰী মাতৃৰ নাম: মীনা দৈমাৰী ঘৰ নং : ৬০ বয়স : 35 লিঙ্গ : পুৰুষ	LQX6647569 ফটো উপলব্ধ	377 নাম : হেৰত দৈমাৰী মাতৃৰ নাম: মীনা দৈমাৰী ঘৰ নং : ৬০ বয়স : 31 লিঙ্গ : পুৰুষ	LQX6647558 ফটো উপলব্ধ	378 নাম : সোনেশী মোছাহাৰী পিতাৰ নাম: জ্যোতিষ মোছাহাৰী ঘৰ নং : 60 বয়স : 19 লিঙ্গ : মহিলা	PVJ0122341 ফটো উপলব্ধ
# 379 নাম : অমোশ্ৰী নাৰ্জাৰী পিতাৰ নাম: অপচা নাৰ্জাৰী ঘৰ নং : ৬২ বয়স : 60 লিঙ্গ : মহিলা	LQX6636926 ফটো উপলব্ধ	380 নাম : চাহাশ্ৰী ৰাভা স্বামীৰ নাম: ৰান্থেং ৰাভা ঘৰ নং : ৬৩ বয়স : 59 লিঙ্গ : মহিলা	LQX6636948 ফটো উপলব্ধ	381 নাম : বিনামিন পিতাৰ নাম: ৰান্থেং ৰাভা ঘৰ নং : ৬৩ বয়স : 39 লিঙ্গ : পুৰুষ	LQX6636959 ফটো উপলব্ধ
382 নাম : মীতিচ দৈমাৰী পিতাৰ নাম: বিশ্ৰাম দৈমাৰী ঘৰ নং : ৬৩ক বয়স : 26 লিঙ্গ : পুৰুষ	LQX0272724 ফটো উপলব্ধ	383 নাম : বিশ্ৰাম দৈমাৰী পিতাৰ নাম: শুনিবৰ দৈমাৰী ঘৰ নং : ৬৩ক বয়স : 55 লিঙ্গ : পুৰুষ	LQX6636960 ফটো উপলব্ধ	384 নাম : ৰপালী দৈমাৰী স্বামীৰ নাম: বিশ্ৰাম দৈমাৰী ঘৰ নং : ৬৩ক বয়স : 42 লিঙ্গ : মহিলা	LQX6636971 ফটো উপলব্ধ
385 নাম : অমৰ সিং নাৰ্জাৰী পিতাৰ নাম: শিব নাৰ্জাৰী ঘৰ নং : ৬৪ ক বয়স : 23 লিঙ্গ : পুৰুষ	LQX7685399 ফটো উপলব্ধ	386 নাম : বিৰাজ দৈমাৰী পিতাৰ নাম: জিলচন দৈমাৰী ঘৰ নং : ৬৫ বয়স : 52 লিঙ্গ : পুৰুষ	LQX6636982 ফটো উপলব্ধ	387 নাম : অঞ্জীমা দৈমাৰী স্বামীৰ নাম: বিৰাজ দৈমাৰী ঘৰ নং : ৬৫ বয়স : 48 লিঙ্গ : মহিলা	LQX6636993 ফটো উপলব্ধ
# 388 নাম : কিস্কা দৈমাৰী স্বামীৰ নাম: মিৰামিয়া দৈমাৰী ঘৰ নং : 112খ বয়স : 34 লিঙ্গ : মহিলা	LQX0247668 ফটো উপলব্ধ	389 নাম : ৰাজেশ দৈমাৰী পিতাৰ নাম: বিৰাজ দৈমাৰী ঘৰ নং : ৬৫ বয়স : 29 লিঙ্গ : পুৰুষ	LQX0102616 ফটো উপলব্ধ	390 নাম : ৰাহুল দৈমাৰী পিতাৰ নাম: বিৰাজ দৈমাৰী ঘৰ নং : ৬৫ বয়স : 25 লিঙ্গ : পুৰুষ	LQX0403014 ফটো উপলব্ধ



391 নাম : বীৰদাঁও দৈমাৰী পিতাৰ নাম: বিৰাজ দৈমাৰী ঘৰ নং : ৬৫ বয়স : 24 লিঙ্গ : পুৰুষ	LQX0402982 ফটো উপলব্ধ	392 নাম : পিংকি বসুমতাৰী স্বামীৰ নাম: বাহুল দাঙ্গমাৰী ঘৰ নং : ৬৫ বয়স : 23 লিঙ্গ : মহিলা	LQX0551945 ফটো উপলব্ধ	393 নাম : জনীকা বসুমতাৰী পিতাৰ নাম: ধৰ্মেশ্বৰ বসুমতাৰী ঘৰ নং : ৬৬ বয়স : 40 লিঙ্গ : মহিলা	LQX6637009 ফটো উপলব্ধ
394 নাম : ভদ্রসিং বসুমতাৰী পিতাৰ নাম: সমৰসিং বসুমতাৰী ঘৰ নং : ৬৬ বয়স : 37 লিঙ্গ : পুৰুষ	LQX6647445 ফটো উপলব্ধ	E 395 নাম : বামেশ্বৰ বসুমতাৰী পিতাৰ নাম: অগৰ বসুমতাৰী ঘৰ নং : ৬৮ বয়স : 80 লিঙ্গ : পুৰুষ	LQX6637021 ফটো উপলব্ধ	E 396 নাম : ফুজনী বসুমতাৰী স্বামীৰ নাম: বামেশ্বৰ বসুমতাৰী ঘৰ নং : ৬৮ বয়স : 70 লিঙ্গ : মহিলা	LQX6637032 ফটো উপলব্ধ
397 নাম : সমেৰণ বসুমতাৰী পিতাৰ নাম: বামেশ্বৰ বসুমতাৰী ঘৰ নং : ৬৮ বয়স : 40 লিঙ্গ : পুৰুষ	LQX6637043 ফটো উপলব্ধ	398 নাম : সম্মে বসুমতাৰী স্বামীৰ নাম: সমেৰণ বসুমতাৰী ঘৰ নং : ৬৮ বয়স : 39 লিঙ্গ : মহিলা	LQX6637054 ফটো উপলব্ধ	399 নাম : অমেৰণ বসুমতাৰী পিতাৰ নাম: বামেশ্বৰ বসুমতাৰী ঘৰ নং : ৬৮ বয়স : 39 লিঙ্গ : পুৰুষ	LQX6637065 ফটো উপলব্ধ
400 নাম : বৈচমৈ বসুমতাৰী স্বামীৰ নাম: অমেৰণ বসুমতাৰী ঘৰ নং : ৬৮ বয়স : 38 লিঙ্গ : মহিলা	LQX6637076 ফটো উপলব্ধ	401 নাম : সস্থংগুৰা বসুমতাৰী পিতাৰ নাম: অমেৰণ বসুমতাৰী ঘৰ নং : 68 বয়স : 22 লিঙ্গ : পুৰুষ	PVJ0113860 ফটো উপলব্ধ	402 নাম : সুশান্ত বসুমতাৰী পিতাৰ নাম: ধৰ্মেশ্বৰ বসুমতাৰী ঘৰ নং : ৬৯ বয়স : 48 লিঙ্গ : পুৰুষ	LQX6637087 ফটো উপলব্ধ
403 নাম : বৰ্ণজীতা বসুমতাৰী স্বামীৰ নাম: সুশান্ত বসুমতাৰী ঘৰ নং : ৬৯ বয়স : 41 লিঙ্গ : মহিলা	LQX6637098 ফটো উপলব্ধ	404 নাম : মাইন গৌড় পিতাৰ নাম: পানীৰাম গৌড় ঘৰ নং : 69 বয়স : 23 লিঙ্গ : মহিলা	PVJ0027532 ফটো উপলব্ধ	405 নাম : ওনিয়োন নাৰ্জাৰী পিতাৰ নাম: প্ৰতাপ নাৰ্জাৰী ঘৰ নং : ৭১ বয়স : 60 লিঙ্গ : পুৰুষ	LQX6637101 ফটো উপলব্ধ
406 নাম : মদমশ্ৰী নাৰ্জাৰী স্বামীৰ নাম: অনিয়ন নাৰ্জাৰী ঘৰ নং : ৭১ বয়স : 55 লিঙ্গ : মহিলা	LQX6637112 ফটো উপলব্ধ	407 নাম : জনীকা নাৰ্জাৰী পিতাৰ নাম: অনিয়ন নাৰ্জাৰী ঘৰ নং : ৭১ বয়স : 30 লিঙ্গ : মহিলা	LQX0358390 ফটো উপলব্ধ	408 নাম : মিজিং নাৰ্জাৰী পিতাৰ নাম: ইউনিয়ন নাৰ্জাৰী ঘৰ নং : 71 বয়স : 27 লিঙ্গ : পুৰুষ	PVJ0111773 ফটো উপলব্ধ
409 নাম : ৰোজীতা গয়াৰী পিতাৰ নাম: চহিয়াল গয়াৰী ঘৰ নং : ৭১ ক বয়স : 25 লিঙ্গ : মহিলা	LQX0432187 ফটো উপলব্ধ	410 নাম : চহিয়েল গয়াৰী পিতাৰ নাম: মচি গয়াৰী ঘৰ নং : ৭১ ক বয়স : 60 লিঙ্গ : পুৰুষ	LQX6637134 ফটো উপলব্ধ	411 নাম : ৰহিলা গয়াৰী স্বামীৰ নাম: চহিয়েল গয়াৰী ঘৰ নং : ৭১ ক বয়স : 50 লিঙ্গ : মহিলা	LQX6637145 ফটো উপলব্ধ
412 নাম : অজিত বসুমতাৰী পিতাৰ নাম: বাৰ্বৰাম বসুমতাৰী ঘৰ নং : ৭২ বয়স : 65 লিঙ্গ : পুৰুষ	LQX6637156 ফটো উপলব্ধ	E 413 নাম : চৰণী বসুমতাৰী স্বামীৰ নাম: অজিত বসুমতাৰী ঘৰ নং : ৭২ বয়স : 55 লিঙ্গ : মহিলা	LQX6637167 ফটো উপলব্ধ	414 নাম : চিমচন দৈমাৰী পিতাৰ নাম: মিছিমিয়া দৈমাৰী ঘৰ নং : ৭৩ বয়স : 82 লিঙ্গ : পুৰুষ	LQX6637178 ফটো উপলব্ধ
415 নাম : গোলাপী দৈমাৰী স্বামীৰ নাম: চিমচন দৈমাৰী ঘৰ নং : ৭৩ বয়স : 72 লিঙ্গ : মহিলা	LQX6637189 ফটো উপলব্ধ	416 নাম : সোমোৰসিংহ বসুমতাৰী পিতাৰ নাম: যাদব বসুমতাৰী ঘৰ নং : ৭৩ বয়স : 70 লিঙ্গ : পুৰুষ	LQX6637214 ফটো উপলব্ধ	417 নাম : দলবাৰী বসুমতাৰী স্বামীৰ নাম: সমৰসিং বসুমতাৰী ঘৰ নং : ৭৩ বয়স : 65 লিঙ্গ : মহিলা	LQX6637225 ফটো উপলব্ধ
418 নাম : লক্ষ্মীন্দ্র দৈমাৰী পিতাৰ নাম: চিমচন দৈমাৰী ঘৰ নং : ৭৩ বয়স : 51 লিঙ্গ : পুৰুষ	LQX6637190 ফটো উপলব্ধ	419 নাম : লুচী দৈমাৰী স্বামীৰ নাম: লক্ষ্মীন্দ্র দৈমাৰী ঘৰ নং : ৭৩ বয়স : 46 লিঙ্গ : মহিলা	LQX6637203 ফটো উপলব্ধ	420 নাম : লোকিসোৰ বোসমতাৰী পিতাৰ নাম: সমৰসিং বসুমতাৰী ঘৰ নং : ৭৩ বয়স : 31 লিঙ্গ : পুৰুষ	LQX0135699 ফটো উপলব্ধ



421 নাম : পাৰ্বতী বসুমতাৰী স্বামীৰ নাম: লোকেশ্বৰ বসুমতাৰী ঘৰ নং : ৭৩ বয়স : 30 লিঙ্গ : মহিলা	LQX0135707 ফটো উপলব্ধ	422 নাম : চিমাংচাৰ দৈমাৰী পিতাৰ নাম: লক্ষ্মীন্দ্র দৈমাৰী ঘৰ নং : ৭৩ বয়স : 29 লিঙ্গ : পুৰুষ	LQX0109199 ফটো উপলব্ধ	423 নাম : চুবেন দৈমাৰী পিতাৰ নাম: চাউখলা দৈমাৰী ঘৰ নং : ৭৩ বয়স : 29 লিঙ্গ : পুৰুষ	LQX0109207 ফটো উপলব্ধ
424 নাম : স্মৃষ্ক দাসুমাৰী পিতাৰ নাম: লক্ষ্মীন্দ্র দৈমাৰী ঘৰ নং : ৭৩ বয়স : 27 লিঙ্গ : মহিলা	LQX0358655 ফটো উপলব্ধ	425 নাম : ৰাজু বসুমতাৰী পিতাৰ নাম: ঋতান বাসুমোটাৰী ঘৰ নং : ৭৩ বয়স : 26 লিঙ্গ : পুৰুষ	LQX0401489 ফটো উপলব্ধ	426 নাম : মাহাৰি বসুমতাৰী পিতাৰ নাম: জিনৌৰসিং বসুমতাৰী ঘৰ নং : 73৬ বয়স : 24 লিঙ্গ : মহিলা	LQX7687064 ফটো উপলব্ধ
427 নাম : জেশমেৰী দৈমাৰী পিতাৰ নাম: ৰঞ্জিত দৈমাৰী ঘৰ নং : 73 বয়স : 22 লিঙ্গ : মহিলা	PVJ0001958 ফটো উপলব্ধ	428 নাম : বিংখাং দৈমাৰী পিতাৰ নাম: ৰঞ্জিত দৈমাৰী ঘৰ নং : 73 বয়স : 20 লিঙ্গ : পুৰুষ	PVJ0002469 ফটো উপলব্ধ	429 নাম : বৰিস দৈমাৰী পিতাৰ নাম: হোৰহিত দৈমাৰী ঘৰ নং : ৭৩ খ বয়স : 25 লিঙ্গ : পুৰুষ	LQX0405357 ফটো উপলব্ধ
430 নাম : ৰবিন দৈমাৰী পিতাৰ নাম: চাউখলা দৈমাৰী ঘৰ নং : ৭৩ গ বয়স : 28 লিঙ্গ : পুৰুষ	LQX0423327 ফটো উপলব্ধ	431 নাম : জিসোয় গয়াৰী অন্যান্য: ডেভিদ গয়াৰী ঘৰ নং : ৭৩ চ বয়স : 33 লিঙ্গ : পুৰুষ	LQX0135608 ফটো উপলব্ধ	432 নাম : বনচাই বসুমতাৰী পিতাৰ নাম: ৰিটন বসুমতাৰী ঘৰ নং : ৭৩ চ বয়স : 29 লিঙ্গ : পুৰুষ	LQX0223263 ফটো উপলব্ধ
433 নাম : জয়শ্ৰী বসুমতাৰী পিতাৰ নাম: জিনৌৰসিং বসুমতাৰী ঘৰ নং : 73 ৬ বয়স : 22 লিঙ্গ : মহিলা	LQX7693005 ফটো উপলব্ধ	434 নাম : স্মৃষ্কী বসুমতাৰী পিতাৰ নাম: বিনৌৰসিং বসুমতাৰী ঘৰ নং : 73 ই বয়স : 21 লিঙ্গ : মহিলা	LQX7696859 ফটো উপলব্ধ	435 নাম : বৈচুমে দৈমাৰী পিতাৰ নাম: বনজিত দৈমাৰী ঘৰ নং : ৭৩ জ বয়স : 27 লিঙ্গ : মহিলা	LQX0222992 ফটো উপলব্ধ
436 নাম : মাইনাও দৈমাৰী পিতাৰ নাম: ৰঞ্জিত দৈমাৰী ঘৰ নং : ৭৩ জ বয়স : 23 লিঙ্গ : মহিলা	LQX0486415 ফটো উপলব্ধ	437 নাম : ইটিচফান ৰাভা পিতাৰ নাম: অমিয়ো ৰাভা ঘৰ নং : ৭৩ ক বয়স : 25 লিঙ্গ : পুৰুষ	LQX0407890 ফটো উপলব্ধ	438 নাম : লইচকী দৈমাৰী পিতাৰ নাম: হোৰহিত দৈমাৰী ঘৰ নং : ৭৩ খ বয়স : 26 লিঙ্গ : মহিলা	LQX0314823 ফটো উপলব্ধ
439 নাম : চাউখলা দৈমাৰী পিতাৰ নাম: হাইখা দৈমাৰী ঘৰ নং : ৭৩ গ বয়স : 60 লিঙ্গ : পুৰুষ	LQX6637270 ফটো উপলব্ধ	440 নাম : জ'ণ দৈমাৰী স্বামীৰ নাম: চাউখলা দৈমাৰী ঘৰ নং : ৭৩ গ বয়স : 55 লিঙ্গ : মহিলা	LQX6637281 ফটো উপলব্ধ	441 নাম : হৰহিত দৈমাৰী পিতাৰ নাম: প্ৰেম দৈমাৰী ঘৰ নং : ৭৩ খ বয়স : 45 লিঙ্গ : পুৰুষ	LQX6637258 ফটো উপলব্ধ
442 নাম : বিনৰসিং বসুমতাৰী পিতাৰ নাম: ফিলিম্ন বসুমতাৰী ঘৰ নং : ৭৩ ৬ বয়স : 45 লিঙ্গ : পুৰুষ	LQX6637316 ফটো উপলব্ধ	443 নাম : অমিয় ৰাভা পিতাৰ নাম: লুপ্ৰা ৰাভা ঘৰ নং : ৭৩ ক বয়স : 44 লিঙ্গ : পুৰুষ	LQX6637236 ফটো উপলব্ধ	444 নাম : ৰঞ্জিত দৈমাৰী পিতাৰ নাম: গৌৰাণ দৈমাৰী ঘৰ নং : ৭৩ জ বয়স : 44 লিঙ্গ : পুৰুষ	LQX6637350 ফটো উপলব্ধ
445 নাম : ঋতান বসুমতাৰী পিতাৰ নাম: মদীৰাম বসুমতাৰী ঘৰ নং : ৭৩ চ বয়স : 44 লিঙ্গ : পুৰুষ	LQX6637338 ফটো উপলব্ধ	446 নাম : মামণী ৰাভা স্বামীৰ নাম: অমিয় ৰাভা ঘৰ নং : ৭৩ ক বয়স : 42 লিঙ্গ : মহিলা	LQX6637247 ফটো উপলব্ধ	447 নাম : অপৰ্না দৈমাৰী স্বামীৰ নাম: হৰহিত দৈমাৰী ঘৰ নং : ৭৩ খ বয়স : 42 লিঙ্গ : মহিলা	LQX6637269 ফটো উপলব্ধ
448 নাম : বিপুল দৈমাৰী পিতাৰ নাম: ধিৰেন্দ্র দৈমাৰী ঘৰ নং : ৭৩ ঘ বয়স : 42 লিঙ্গ : পুৰুষ	LQX6637292 ফটো উপলব্ধ	449 নাম : অৰণী বসুমতাৰী স্বামীৰ নাম: বিনৌৰসিং বসুমতাৰী ঘৰ নং : ৭৩ ৬ বয়স : 42 লিঙ্গ : মহিলা	LQX6637327 ফটো উপলব্ধ	450 নাম : জীনা দৈমাৰী স্বামীৰ নাম: বিপুল দৈমাৰী ঘৰ নং : ৭৩ ঘ বয়স : 40 লিঙ্গ : মহিলা	LQX6637305 ফটো উপলব্ধ



451 নাম : সুমত্ৰী বসুমতাৰী স্বামীৰ নাম: ৰিটন বসুমতাৰী ঘৰ নং : ৭৩৮ বয়স : 40 লিঙ্গ : মহিলা	LQX6637349 ফটো উপলব্ধ	452 নাম : হেমা দাস্‌মাৰী পিতাৰ নাম: ধীৰেন্দ্ৰ দাস্‌মাৰী ঘৰ নং : ৭৩৯ বয়স : 39 লিঙ্গ : মহিলা	LQX6637361 ফটো উপলব্ধ	453 নাম : চুখশ্ৰী দৈমাৰী পিতাৰ নাম: চোখলা দৈমাৰী ঘৰ নং : ৭৫৭ বয়স : 24 লিঙ্গ : মহিলা	LQX0431460 ফটো উপলব্ধ
454 নাম : ভাগমত মুৰ্মু পিতাৰ নাম: জেঠা মুৰ্মু ঘৰ নং : 76 বয়স : 24 লিঙ্গ : পুৰুষ	PVJ0033936 ফটো উপলব্ধ	455 নাম : দুলীল্যু নাৰ্জাৰী স্বামীৰ নাম: চিমন নাৰ্জাৰী ঘৰ নং : ৮১ বয়স : 34 লিঙ্গ : মহিলা	LQX6647796 ফটো উপলব্ধ	456 নাম : জুএশ দাস্‌মাৰী পিতাৰ নাম: গঙ্গোব দাস্‌মাৰী ঘৰ নং : 81 বয়স : 23 লিঙ্গ : পুৰুষ	LQX7681349 ফটো উপলব্ধ
457 নাম : গৌমজন দৈমাৰী পিতাৰ নাম: গানগেব দৈমাৰী ঘৰ নং : ৮১(ক) বয়স : 24 লিঙ্গ : পুৰুষ	LQX0491613 ফটো উপলব্ধ	458 নাম : সৌমদৌন দৈমাৰী পিতাৰ নাম: গঙ্গোব দৈমাৰী ঘৰ নং : 81ক বয়স : 30 লিঙ্গ : পুৰুষ	LQX6647547 ফটো উপলব্ধ	459 নাম : কমলী নাৰ্জাৰী স্বামীৰ নাম: চিমন নাৰ্জাৰী ঘৰ নং : ৮১ক বয়স : 50 লিঙ্গ : মহিলা	LQX6647785 ফটো উপলব্ধ
460 নাম : গনগেব দৈমাৰী পিতাৰ নাম: ৰবীন দৈমাৰী ঘৰ নং : ৮১ক বয়স : 46 লিঙ্গ : পুৰুষ	LQX6637372 ফটো উপলব্ধ	461 নাম : মাৰ্থা দৈমাৰী স্বামীৰ নাম: গংগেপ দৈমাৰী ঘৰ নং : ৮১ক বয়স : 40 লিঙ্গ : মহিলা	LQX6637383 ফটো উপলব্ধ	462 নাম : সদমস্ৰী দৈমাৰী পিতাৰ নাম: গংগেপ দৈমাৰী ঘৰ নং : ৮১ক বয়স : 32 লিঙ্গ : মহিলা	LQX6647810 ফটো উপলব্ধ
463 নাম : দৈঠন দৈমাৰী পিতাৰ নাম: প্ৰমোচন দৈমাৰী ঘৰ নং : ৮২ বয়স : 23 লিঙ্গ : পুৰুষ	LQX0553552 ফটো উপলব্ধ	464 নাম : দেদস্ৰাং দৈমাৰী পিতাৰ নাম: প্ৰমোচন দৈমাৰী ঘৰ নং : 82 বয়স : 19 লিঙ্গ : পুৰুষ	PVJ0095364 ফটো উপলব্ধ	465 নাম : প্ৰোমোচন দৈমাৰী পিতাৰ নাম: আদ্ৰা দৈমাৰী ঘৰ নং : ৮২ক বয়স : 45 লিঙ্গ : পুৰুষ	LQX6637394 ফটো উপলব্ধ
466 নাম : নিলী দৈমাৰী স্বামীৰ নাম: প্ৰমোচন দৈমাৰী ঘৰ নং : ৮২ক বয়স : 40 লিঙ্গ : মহিলা	LQX6637407 ফটো উপলব্ধ	E 467 নাম : যুবৰাজ মোছাহাৰী পিতাৰ নাম: খাত্ৰা মোছাহাৰী ঘৰ নং : ৮৪ বয়স : 90 লিঙ্গ : পুৰুষ	LQX6637418 ফটো উপলব্ধ	E 468 নাম : ৰমাবাই মোছাহাৰী স্বামীৰ নাম: যুবৰাজ মোছাহাৰী ঘৰ নং : ৮৪ বয়স : 80 লিঙ্গ : মহিলা	LQX6637441 ফটো উপলব্ধ
469 নাম : ফ্ৰান্সিস মচাহাৰি পিতাৰ নাম: যুবৰাজ মোছাহাৰী ঘৰ নং : ৮৪ বয়স : 43 লিঙ্গ : পুৰুষ	LQX6637429 ফটো উপলব্ধ	470 নাম : সমণী মোছাহাৰী স্বামীৰ নাম: প্ৰান্সিস মোছাহাৰী ঘৰ নং : ৮৪ বয়স : 42 লিঙ্গ : মহিলা	LQX6637430 ফটো উপলব্ধ	471 নাম : বাবুল দৈমাৰী পিতাৰ নাম: মলেন দৈমাৰী ঘৰ নং : ৮৪ বয়স : 37 লিঙ্গ : পুৰুষ	LQX0315176 ফটো উপলব্ধ
472 নাম : বৈচাগী মোছাহাৰী পিতাৰ নাম: নিৰঞ্জন মোছাহাৰী ঘৰ নং : ৮৪ বয়স : 31 লিঙ্গ : মহিলা	LQX0315614 ফটো উপলব্ধ	473 নাম : চম্পা মুৰ্মু স্বামীৰ নাম: বৃধিৰাম টুডু ঘৰ নং : 84 বয়স : 22 লিঙ্গ : মহিলা	PVJ0048199 ফটো উপলব্ধ	474 নাম : পৌল মোছাহাৰী পিতাৰ নাম: ফ্ৰান্সিস মোছাহাৰী ঘৰ নং : 84 বয়স : 20 লিঙ্গ : পুৰুষ	PVJ0079160 ফটো উপলব্ধ
475 নাম : ধিৰেন্দ্ৰ দৈমাৰী পিতাৰ নাম: সোমবাৰ দৈমাৰী ঘৰ নং : ৮৫ বয়স : 70 লিঙ্গ : পুৰুষ	LQX6637452 ফটো উপলব্ধ	476 নাম : বীনা দৈমাৰী স্বামীৰ নাম: ধিৰেন্দ্ৰ দৈমাৰী ঘৰ নং : ৮৫ বয়স : 66 লিঙ্গ : মহিলা	LQX6637463 ফটো উপলব্ধ	477 নাম : গৌমছাৰ দৈমাৰী মাতৃৰ নাম: ধিৰেন্দ্ৰ দৈমাৰী ঘৰ নং : ৮৫ বয়স : 33 লিঙ্গ : পুৰুষ	LQX6647901 ফটো উপলব্ধ
478 নাম : কবিতা দৈমাৰী স্বামীৰ নাম: গৌমচাৰ দৈমাৰী ঘৰ নং : ৮৫ বয়স : 32 লিঙ্গ : মহিলা	LQX0524645 ফটো উপলব্ধ	479 নাম : ওমেশ দৈমাৰী পিতাৰ নাম: ধিৰেন্দ্ৰ দৈমাৰী ঘৰ নং : ৮৫ক বয়স : 47 লিঙ্গ : পুৰুষ	LQX6637474 ফটো উপলব্ধ	480 নাম : বাৰশ্ৰী দৈমাৰী স্বামীৰ নাম: অমেশ দৈমাৰী ঘৰ নং : ৮৫ক বয়স : 42 লিঙ্গ : মহিলা	LQX6637485 ফটো উপলব্ধ



481 নাম : খিংস্ৰী দৈমাৰী স্বামীৰ নাম: গৌৰাণ দৈমাৰী ঘৰ নং : ৮৭ বয়স : 66 লিঙ্গ : মহিলা	LQX6637509 ফটো উপলব্ধ	482 নাম : তৰুণ দৈমাৰী পিতাৰ নাম: গৌৰাণ দৈমাৰী ঘৰ নং : ৮৭ বয়স : 43 লিঙ্গ : পুৰুষ	LQX6637510 ফটো উপলব্ধ	483 নাম : সবিতা দৈমাৰী স্বামীৰ নাম: তৰুণ দৈমাৰী ঘৰ নং : ৮৭ বয়স : 41 লিঙ্গ : মহিলা	LQX6637521 ফটো উপলব্ধ
484 নাম : নিটেন বসুমতাৰী পিতাৰ নাম: জিবেনন্দ বসুমতাৰী ঘৰ নং : ৮৭ বয়স : 40 লিঙ্গ : পুৰুষ	LQX0117358 ফটো উপলব্ধ	485 নাম : ৰীমলা বসুমতাৰী স্বামীৰ নাম: নিটেন বসুমতাৰী ঘৰ নং : ৮৭ বয়স : 36 লিঙ্গ : মহিলা	LQX0117366 ফটো উপলব্ধ	486 নাম : নিহা দৈমাৰী পিতাৰ নাম: তৰুণ দৈমাৰী ঘৰ নং : ৮৭ বয়স : 22 লিঙ্গ : মহিলা	LQX0567313 ফটো উপলব্ধ
487 নাম : নিৰ্জয় দৈমাৰী পিতাৰ নাম: তৰুণ দৈমাৰী ঘৰ নং : 87 বয়স : 21 লিঙ্গ : পুৰুষ	PVJ0095190 ফটো উপলব্ধ	488 নাম : হীসকিয়া বসুমতাৰী পিতাৰ নাম: নিটেন বসুমতাৰী ঘৰ নং : 87 বয়স : 20 লিঙ্গ : পুৰুষ	PVJ0112011 ফটো উপলব্ধ	489 নাম : আলিদ বসুমতাৰী পিতাৰ নাম: নিটেন বসুমতাৰী ঘৰ নং : 87 বয়স : 19 লিঙ্গ : পুৰুষ	PVJ0111906 ফটো উপলব্ধ
# 490 নাম : ফৌলাও বসুমতাৰী পিতাৰ নাম: প্ৰবল বসুমতাৰী ঘৰ নং : 88ক বয়স : 24 লিঙ্গ : পুৰুষ	LQX0444984 ফটো উপলব্ধ	491 নাম : জয়শ্ৰী বৰগয়াৰী অন্যান্য: বেবিতা বসুমতাৰী ঘৰ নং : 88 ক বয়স : 76 লিঙ্গ : মহিলা	LQX0518605 ফটো উপলব্ধ	492 নাম : ৰজে বসুমতাৰী স্বামীৰ নাম: জৌশ্যান মোছাহাৰী ঘৰ নং : 88ক বয়স : 27 লিঙ্গ : মহিলা	LQX0265959 ফটো উপলব্ধ
493 নাম : ৰুমৈ বসুমতাৰী পিতাৰ নাম: প্ৰবল বসুমতাৰী ঘৰ নং : 88কা বয়স : 22 লিঙ্গ : মহিলা	LQX7677453 ফটো উপলব্ধ	494 নাম : প্ৰবল বসুমতাৰী পিতাৰ নাম: জিবেন্দ বসুমতাৰী ঘৰ নং : ৮৮ক বয়স : 57 লিঙ্গ : পুৰুষ	LQX6637532 ফটো উপলব্ধ	495 নাম : বেবতী বসুমতাৰী স্বামীৰ নাম: প্ৰবল বসুমতাৰী ঘৰ নং : ৮৮ক বয়স : 46 লিঙ্গ : মহিলা	LQX6637543 ফটো উপলব্ধ
496 নাম : লুচীয়া মাৰ্ভি স্বামীৰ নাম: ধেনা টুডু ঘৰ নং : ৮৯ বয়স : 57 লিঙ্গ : মহিলা	LQX6637587 ফটো উপলব্ধ	497 নাম : ৰাধী চৰেণ স্বামীৰ নাম: নবীন মাৰ্ভি ঘৰ নং : ৮৯ বয়স : 55 লিঙ্গ : মহিলা	LQX6637565 ফটো উপলব্ধ	498 নাম : মাতাল মাৰ্ভি পিতাৰ নাম: নবীন মাৰ্ভি ঘৰ নং : ৮৯ বয়স : 43 লিঙ্গ : পুৰুষ	LQX6637576 ফটো উপলব্ধ
499 নাম : মমতা চৰেন স্বামীৰ নাম: মাতাল মাৰ্ভি ঘৰ নং : ৮৯ বয়স : 38 লিঙ্গ : মহিলা	LQX6637598 ফটো উপলব্ধ	500 নাম : মাগদালি টুডু মাতৃৰ নাম: লুচীয়া মাৰ্ভি ঘৰ নং : ৮৯ বয়স : 34 লিঙ্গ : মহিলা	LQX0266239 ফটো উপলব্ধ	501 নাম : মঙ্গল মাৰ্ভি পিতাৰ নাম: নবীন মাৰ্ভি ঘৰ নং : ৮৯ বয়স : 32 লিঙ্গ : পুৰুষ	LQX6647592 ফটো উপলব্ধ
502 নাম : আকনেছ টুডু স্বামীৰ নাম: লুচীয়া মাৰ্ভি ঘৰ নং : ৮৯ বয়স : 29 লিঙ্গ : মহিলা	LQX0266445 ফটো উপলব্ধ	503 নাম : ৰান্ধনী মাৰ্ভী মাতৃৰ নাম: ৰাধী চৰেণ ঘৰ নং : ৮৯ বয়স : 27 লিঙ্গ : মহিলা	LQX0314815 ফটো উপলব্ধ	504 নাম : অঞ্জলী চৰেন পিতাৰ নাম: সোপোল চৰেন ঘৰ নং : 89 বয়স : 21 লিঙ্গ : মহিলা	PVJ0002360 ফটো উপলব্ধ
505 নাম : চুমী হেমব্ৰম স্বামীৰ নাম: লক্ষণ মাৰ্ভি ঘৰ নং : ৮৯ক বয়স : 50 লিঙ্গ : মহিলা	LQX6637612 ফটো উপলব্ধ	506 নাম : সাপোল সোৰেন পিতাৰ নাম: ফুচু চৰেণ ঘৰ নং : ৮৯খ বয়স : 50 লিঙ্গ : পুৰুষ	LQX6637623 ফটো উপলব্ধ	507 নাম : ফুলমনি চৰেণ স্বামীৰ নাম: সাপোল সোৰেন ঘৰ নং : ৮৯খ বয়স : 45 লিঙ্গ : মহিলা	LQX6637634 ফটো উপলব্ধ
E 508 নাম : লুখিৰাম মুৰ্মু পিতাৰ নাম: বাৰ্জন মুৰ্মু ঘৰ নং : ৯১ বয়স : 43 লিঙ্গ : পুৰুষ	LQX0532283 ফটো উপলব্ধ	509 নাম : উইলচন চৰেণ পিতাৰ নাম: ফুচু চৰেণ ঘৰ নং : ৯১ বয়স : 40 লিঙ্গ : পুৰুষ	LQX6637656 ফটো উপলব্ধ	510 নাম : মংগলী মাৰ্ভি স্বামীৰ নাম: লুখিৰাম মুৰ্মু ঘৰ নং : ৯১ বয়স : 40 লিঙ্গ : মহিলা	LQX0533000 ফটো উপলব্ধ



511 নাম : প্ৰমিলা মাৰ্ভি স্বামীৰ নাম : উইলচন চৰেন ঘৰ নং : ৯১ বয়স : 37 লিঙ্গ : মহিলা	LQX6647774 ফটো উপলব্ধ	512 নাম : বাহিল টুড স্বামীৰ নাম : লক্ষীৰাম সোৰেন ঘৰ নং : ৯১ বয়স : 32 লিঙ্গ : মহিলা	LQX0573378 ফটো উপলব্ধ	S 513 নাম : চুনিতা মূৰ্ম স্বামীৰ নাম : পৰিবাৰ চৰেন ঘৰ নং : ৯১ বয়স : 29 লিঙ্গ : মহিলা	LQX0358358 ফটো উপলব্ধ
514 নাম : হুপনী মূৰ্ম স্বামীৰ নাম : শনিৰাম চৰেন ঘৰ নং : ৯১ বয়স : 25 লিঙ্গ : মহিলা	LQX0444265 ফটো উপলব্ধ	515 নাম : শনিৰাম চৰেন পিতাৰ নাম : বৃধবাই চৰেন ঘৰ নং : ৯১ বয়স : 26 লিঙ্গ : পুৰুষ	LQX0319954 ফটো উপলব্ধ	516 নাম : বৃধবাই চৰেন পিতাৰ নাম : ফুচু চৰেন ঘৰ নং : ৯১ বয়স : 58 লিঙ্গ : পুৰুষ	LQX6637689 ফটো উপলব্ধ
517 নাম : লক্ষীৰাম চৰেন পিতাৰ নাম : চাতুৰ চৰেন ঘৰ নং : ৯১ বয়স : 55 লিঙ্গ : পুৰুষ	LQX6637703 ফটো উপলব্ধ	518 নাম : সুনমনি হেঙ্গম স্বামীৰ নাম : ইলিয়াছ চৰেন ঘৰ নং : 93 বয়স : 31 লিঙ্গ : মহিলা	LQX6647376 ফটো উপলব্ধ	519 নাম : লক্ষীৰাম মাৰ্ভি পিতাৰ নাম : জীবন মাৰ্ভি ঘৰ নং : ৯১ বয়স : 55 লিঙ্গ : পুৰুষ	LQX6637714 ফটো উপলব্ধ
520 নাম : মংলী হেঙ্গম স্বামীৰ নাম : লক্ষীৰাম মাৰ্ভি ঘৰ নং : ৯৪ বয়স : 48 লিঙ্গ : মহিলা	LQX6637725 ফটো উপলব্ধ	521 নাম : জিৱন মাৰ্ভি পিতাৰ নাম : লক্ষীৰাম মাৰ্ভি ঘৰ নং : ৯৪ বয়স : 32 লিঙ্গ : পুৰুষ	LQX0121418 ফটো উপলব্ধ	522 নাম : জেঠা মাৰ্ভি পিতাৰ নাম : লক্ষীৰাম মাৰ্ভি ঘৰ নং : ৯৪ বয়স : 30 লিঙ্গ : পুৰুষ	LQX0121467 ফটো উপলব্ধ
523 নাম : লিলি চৰেন স্বামীৰ নাম : জেঠা মাৰ্ভি ঘৰ নং : ৯৪ বয়স : 26 লিঙ্গ : মহিলা	LQX0319855 ফটো উপলব্ধ	524 নাম : চামলাল মাৰ্ভি পিতাৰ নাম : লক্ষীৰাম মাৰ্ভি ঘৰ নং : ৯৪ বয়স : 21 লিঙ্গ : পুৰুষ	LQX7682776 ফটো উপলব্ধ	525 নাম : বিনাৰ্ড মাৰ্ভি পিতাৰ নাম : লক্ষীৰাম মাৰ্ভি ঘৰ নং : ১০০ বয়স : 56 লিঙ্গ : পুৰুষ	LQX6637736 ফটো উপলব্ধ
526 নাম : চালমী মূৰ্ম স্বামীৰ নাম : বিনাৰ্ড মাৰ্ভি ঘৰ নং : ১০০ বয়স : 50 লিঙ্গ : মহিলা	LQX6637747 ফটো উপলব্ধ	527 নাম : চুকৰমণী হেঙ্গম স্বামীৰ নাম : বিনাৰ্ড মাৰ্ভি ঘৰ নং : ১০০ বয়স : 45 লিঙ্গ : মহিলা	LQX0001479 ফটো উপলব্ধ	528 নাম : মণি মাৰ্ভি পিতাৰ নাম : লক্ষীৰাম মাৰ্ভি ঘৰ নং : ১০০ বয়স : 40 লিঙ্গ : মহিলা	LQX6637758 ফটো উপলব্ধ
529 নাম : ম্যানয়েল মাৰ্ভি পিতাৰ নাম : বিনাৰ্ড মাৰ্ভি ঘৰ নং : 100 বয়স : 20 লিঙ্গ : পুৰুষ	PVJ0001891 ফটো উপলব্ধ	# 530 নাম : লোহিত বসুমতাৰী পিতাৰ নাম : দীনেশ বসুমতাৰী ঘৰ নং : 112 বয়স : 20 লিঙ্গ : পুৰুষ	PVJ0073668 ফটো উপলব্ধ	531 নাম : চেলবেস্তাৰ বেষ্টা পিতাৰ নাম : কাম বেষ্টা ঘৰ নং : ১০২ বয়স : 50 লিঙ্গ : পুৰুষ	LQX6637770 ফটো উপলব্ধ
532 নাম : চালমি চৰেন স্বামীৰ নাম : চেলবেস্তাৰ বেষ্টা ঘৰ নং : ১০২ বয়স : 46 লিঙ্গ : মহিলা	LQX6637781 ফটো উপলব্ধ	533 নাম : মুনচি বেচেরা পিতাৰ নাম : চেলবেস্তাৰ বেচেরা ঘৰ নং : ১০২ বয়স : 35 লিঙ্গ : পুৰুষ	LQX0124537 ফটো উপলব্ধ	534 নাম : হাৰচু টুড স্বামীৰ নাম : মনচী বেচৰা ঘৰ নং : ১০২ বয়স : 29 লিঙ্গ : মহিলা	LQX0315069 ফটো উপলব্ধ
535 নাম : ফুচু বেষ্টা পিতাৰ নাম : চেলবেস্তাৰ বেষ্টা ঘৰ নং : ১০২ বয়স : 28 লিঙ্গ : পুৰুষ	LQX0124545 ফটো উপলব্ধ	536 নাম : বুদিন বেষ্টা পিতাৰ নাম : চেলবেস্তাৰ বেষ্টা ঘৰ নং : ১০২ বয়স : 23 লিঙ্গ : মহিলা	LQX7668940 ফটো উপলব্ধ	R 537 নাম : বুডীনা বেষ্টা পিতাৰ নাম : চেলবেস্তাৰ বেষ্টা ঘৰ নং : 102 বয়স : 23 লিঙ্গ : মহিলা	PVJ0002279 ফটো উপলব্ধ
538 নাম : হেলেনা মূৰ্ম স্বামীৰ নাম : চেলবেস্তাৰ চৰেন ঘৰ নং : ১০৩ বয়স : 52 লিঙ্গ : মহিলা	LQX6637816 ফটো উপলব্ধ	539 নাম : চনতী চৰেন পিতাৰ নাম : চেলবেস্তাৰ চৰেন ঘৰ নং : ১০৩ বয়স : 38 লিঙ্গ : মহিলা	LQX6637827 ফটো উপলব্ধ	540 নাম : সুকৰমণি বেষ্টা স্বামীৰ নাম : চেলবেস্তাৰ চৰেন ঘৰ নং : ১০৩ বয়স : 38 লিঙ্গ : মহিলা	LQX0003319 ফটো উপলব্ধ



541 নাম : মনিকা চৰেন পিতাৰ নাম: সেলবেষ্টা চৰেন ঘৰ নং : 103 বয়স : 34 লিঙ্গ : মহিলা	PVJ0002246 ফটো উপলব্ধ	542 নাম : মঞ্জি চৰেন পিতাৰ নাম: চিলবিষ্টাৰ চৰেন ঘৰ নং : 103 বয়স : 31 লিঙ্গ : পুৰুষ	LQX0320267 ফটো উপলব্ধ	543 নাম : মঞ্জি চৰেন মাতৃৰ নাম: হেলেনা মুৰ্মু ঘৰ নং : 103 বয়স : 30 লিঙ্গ : পুৰুষ	LQX0124586 ফটো উপলব্ধ
544 নাম : ৰাজিনা মুৰ্মু স্বামীৰ নাম: মঞ্জি চৰেন ঘৰ নং : 103 বয়স : 27 লিঙ্গ : মহিলা	LQX0318253 ফটো উপলব্ধ	545 নাম : দৈথন দৈমাৰী পিতাৰ নাম: প্রোমচন দৈমাৰী ঘৰ নং : 103 বয়স : 24 লিঙ্গ : পুৰুষ	LQX7697105 ফটো উপলব্ধ	546 নাম : যোশেপ টুডু পিতাৰ নাম: দুৰ্গা টুডু ঘৰ নং : 108 বয়স : 45 লিঙ্গ : পুৰুষ	LQX0419184 ফটো উপলব্ধ
547 নাম : অখীৰাম মাৰ্ভি পিতাৰ নাম: ৰমেশ মাৰ্ভি ঘৰ নং : 104 বয়স : 28 লিঙ্গ : পুৰুষ	PVJ0053462 ফটো উপলব্ধ	548 নাম : তৃষ্ণা দাস পিতাৰ নাম: আনন্দ দাস ঘৰ নং : 108 বয়স : 26 লিঙ্গ : মহিলা	LQX0321067 ফটো উপলব্ধ	E 549 নাম : সীতাৰাম মুৰ্মু পিতাৰ নাম: চঞ্জলি মুৰ্মু ঘৰ নং : 106 বয়স : 85 লিঙ্গ : পুৰুষ	LQX6637838 ফটো উপলব্ধ
550 নাম : চম মুৰ্মু পিতাৰ নাম: সীতাৰাম মুৰ্মু ঘৰ নং : 106 বয়স : 60 লিঙ্গ : পুৰুষ	LQX6637849 ফটো উপলব্ধ	551 নাম : বাৰ্চা মুৰ্মু পিতাৰ নাম: সীতাৰাম মুৰ্মু ঘৰ নং : 106 বয়স : 59 লিঙ্গ : পুৰুষ	LQX6637850 ফটো উপলব্ধ	E 552 নাম : মংলি মুৰ্মু স্বামীৰ নাম: বাৰ্চা মুৰ্মু ঘৰ নং : 106 বয়স : 55 লিঙ্গ : মহিলা	LQX6637861 ফটো উপলব্ধ
E 553 নাম : ৰাজেন মুৰ্মু পিতাৰ নাম: মাজি মুৰ্মু ঘৰ নং : 106 বয়স : 52 লিঙ্গ : পুৰুষ	LQX6647581 ফটো উপলব্ধ	554 নাম : মংগল মুৰ্মু পিতাৰ নাম: বাৰ্চা মুৰ্মু ঘৰ নং : 106 বয়স : 38 লিঙ্গ : পুৰুষ	LQX6637872 ফটো উপলব্ধ	555 নাম : বাবৰাম মুৰ্মু পিতাৰ নাম: ৰাজেন মুৰ্মু ঘৰ নং : 106 বয়স : 31 লিঙ্গ : পুৰুষ	LQX0005488 ফটো উপলব্ধ
556 নাম : ইলিয়াছ মুৰ্মু পিতাৰ নাম: ৰাজেন মুৰ্মু ঘৰ নং : 106 বয়স : 31 লিঙ্গ : পুৰুষ	LQX0319491 ফটো উপলব্ধ	557 নাম : দুলোন মুৰ্মু পিতাৰ নাম: বৰসাঁ মুৰ্মু ঘৰ নং : 106 বয়স : 27 লিঙ্গ : মহিলা	LQX0272450 ফটো উপলব্ধ	S 558 নাম : বাহামনি মুৰ্মু পিতাৰ নাম: বৰসাঁ মুৰ্মু ঘৰ নং : 106 বয়স : 26 লিঙ্গ : মহিলা	LQX0272443 ফটো উপলব্ধ
559 নাম : মিৰিনা বসুমতাৰী পিতাৰ নাম: ইলিয়াছ মুৰ্মু ঘৰ নং : 106 বয়স : 26 লিঙ্গ : পুৰুষ	LQX0223180 ফটো উপলব্ধ	560 নাম : ৰোপাঙ্গি মুৰ্মু পিতাৰ নাম: বৰসাঁ মুৰ্মু ঘৰ নং : 106 বয়স : 24 লিঙ্গ : পুৰুষ	PVJ0122515 ফটো উপলব্ধ	561 নাম : লক্ষী টুডু স্বামীৰ নাম: মঙ্গল মুৰ্মু ঘৰ নং : 106ক বয়স : 20 লিঙ্গ : মহিলা	PVJ0084129 ফটো উপলব্ধ
562 নাম : সোনোট টুডু পিতাৰ নাম: বেতকা টুডু ঘৰ নং : 109 বয়স : 65 লিঙ্গ : পুৰুষ	LQX6637883 ফটো উপলব্ধ	563 নাম : মতি মাৰ্ভি স্বামীৰ নাম: চনত টুডু ঘৰ নং : 109 বয়স : 60 লিঙ্গ : মহিলা	LQX6637894 ফটো উপলব্ধ	564 নাম : সনিৰাম টুডু পিতাৰ নাম: চনত টুডু ঘৰ নং : 109 বয়স : 38 লিঙ্গ : পুৰুষ	LQX6637907 ফটো উপলব্ধ
565 নাম : ৰবিন টুডু পিতাৰ নাম: চনত টুডু ঘৰ নং : 109 বয়স : 35 লিঙ্গ : পুৰুষ	LQX6637918 ফটো উপলব্ধ	566 নাম : দুলাহান হাচদা স্বামীৰ নাম: ৰবিন টুডু ঘৰ নং : 109 বয়স : 29 লিঙ্গ : মহিলা	LQX0306712 ফটো উপলব্ধ	567 নাম : কিৰণ চৰেন পিতাৰ নাম: চনিৰাম টুডু ঘৰ নং : 109 বয়স : 29 লিঙ্গ : মহিলা	LQX7668973 ফটো উপলব্ধ
568 নাম : নমিতা মাৰ্ভি স্বামীৰ নাম: জামান টুডু ঘৰ নং : 109 বয়স : 28 লিঙ্গ : মহিলা	LQX0143446 ফটো উপলব্ধ	569 নাম : জাৰ্মাণ টুডু পিতাৰ নাম: চনত টুডু ঘৰ নং : 109 বয়স : 28 লিঙ্গ : পুৰুষ	LQX0006205 ফটো উপলব্ধ	570 নাম : মঙ্গল টুডু পিতাৰ নাম: চনত টু.ডু ঘৰ নং : 109 বয়স : 26 লিঙ্গ : পুৰুষ	LQX0315572 ফটো উপলব্ধ



571 নাম : চিতাৰাম টুড পিতাৰ নাম: সোনিট টুড ঘৰ নং : ১০৭ বয়স : 23 লিঙ্গ : পুৰুষ	LQX7668080 ফটো উপলব্ধ	572 নাম : শুকৰমণি মাৰ্ভি স্বামীৰ নাম: ৰাম হেমব্রম ঘৰ নং : ১০৮ বয়স : 80 লিঙ্গ : মহিলা	LQX6637930 ফটো উপলব্ধ	# 573 নাম : চুৰকা হেমব্রম পিতাৰ নাম: ৰাম হেমব্রম ঘৰ নং : ১০৮ বয়স : 53 লিঙ্গ : পুৰুষ	LQX6637941 ফটো উপলব্ধ
574 নাম : ফুলমনী হেমব্রম স্বামীৰ নাম: কিছুন মুৰ্মু ঘৰ নং : ১০৮ বয়স : 49 লিঙ্গ : মহিলা	LQX0358333 ফটো উপলব্ধ	575 নাম : মণ্ডল মুৰ্মু পিতাৰ নাম: কিছুন মুৰ্মু ঘৰ নং : ১০৮ বয়স : 31 লিঙ্গ : পুৰুষ	LQX0358283 ফটো উপলব্ধ	576 নাম : জবা হেমব্রম পিতাৰ নাম: মণ্ডল মুৰ্মু ঘৰ নং : ১০৮ বয়স : 30 লিঙ্গ : মহিলা	LQX0319913 ফটো উপলব্ধ
577 নাম : হপনা হেমব্রম পিতাৰ নাম: ৰাম হেমব্রম ঘৰ নং : ১০৮ বয়স : 27 লিঙ্গ : পুৰুষ	LQX0143958 ফটো উপলব্ধ	578 নাম : দুলীনা হাঁসদা স্বামীৰ নাম: চুৰকা হেমব্রম ঘৰ নং : ১০৮ বয়স : 27 লিঙ্গ : মহিলা	LQX0143966 ফটো উপলব্ধ	#2 579 নাম : লুকাচ মুৰ্মু পিতাৰ নাম: কিছুন মুৰ্মু ঘৰ নং : ১০৮ বয়স : 27 লিঙ্গ : পুৰুষ	LQX0223115 ফটো উপলব্ধ
580 নাম : মন্জিলী টুড স্বামীৰ নাম: ধেত হেমব্রম ঘৰ নং : ১০৯ বয়স : 65 লিঙ্গ : মহিলা	LQX6637963 ফটো উপলব্ধ	581 নাম : আঞ্জিলা চৰেণ স্বামীৰ নাম: বিঞ্জু হেমব্রম ঘৰ নং : ১০৯ বয়স : 60 লিঙ্গ : মহিলা	LQX6637985 ফটো উপলব্ধ	582 নাম : ইলিজাবেথ হেমব্রম পিতাৰ নাম: ধেত হেমব্রম ঘৰ নং : ১০৯ বয়স : 40 লিঙ্গ : মহিলা	LQX6637974 ফটো উপলব্ধ
583 নাম : সলোমি হেমব্রম মাতৃৰ নাম: অঞ্জিলা চোৰেন ঘৰ নং : ১০৯ বয়স : 36 লিঙ্গ : মহিলা	LQX6647694 ফটো উপলব্ধ	584 নাম : সন্দিনা হেমব্রম স্বামীৰ নাম: মুনিচ চৰেন ঘৰ নং : ১০৯ বয়স : 35 লিঙ্গ : মহিলা	LQX6647707 ফটো উপলব্ধ	585 নাম : ফুলমনি হেমব্রম পিতাৰ নাম: ধেত হেমব্রম ঘৰ নং : ১০৯ বয়স : 35 লিঙ্গ : মহিলা	LQX6637996 ফটো উপলব্ধ
586 নাম : সিমন হেমব্রম পিতাৰ নাম: বিঞ্জু হেমব্রম ঘৰ নং : 109 বয়স : 35 লিঙ্গ : পুৰুষ	LQX7688351 ফটো উপলব্ধ	587 নাম : ৰেনকা হেমব্রম মাতৃৰ নাম: অঞ্জিলা চোৰেন ঘৰ নং : ১০৯ বয়স : 33 লিঙ্গ : মহিলা	LQX6647718 ফটো উপলব্ধ	588 নাম : ৰমেশ হেমব্রম পিতাৰ নাম: লাল মুৰ্মু ঘৰ নং : ১০৯ বয়স : 31 লিঙ্গ : পুৰুষ	LQX0315408 ফটো উপলব্ধ
589 নাম : চিছলিম হেমব্রম পিতাৰ নাম: দাউদ হেমব্রম ঘৰ নং : ১০৯ বয়স : 28 লিঙ্গ : মহিলা	LQX0319921 ফটো উপলব্ধ	590 নাম : পাউলচ হেমব্রম মাতৃৰ নাম: আনজিলা চৰেন ঘৰ নং : ১০৯ বয়স : 27 লিঙ্গ : পুৰুষ	LQX0144337 ফটো উপলব্ধ	E 591 নাম : প্ৰিথি কিস্কু পিতাৰ নাম: খেপলা কিস্কু ঘৰ নং : ১১১ বয়স : 54 লিঙ্গ : পুৰুষ	LQX6638002 ফটো উপলব্ধ
592 নাম : হিলাৰচ কিস্কু পিতাৰ নাম: প্ৰিথি কিস্কু ঘৰ নং : ১১১ বয়স : 26 লিঙ্গ : পুৰুষ	LQX0318469 ফটো উপলব্ধ	593 নাম : মনিকা চৰেন পিতাৰ নাম: হেলাবুস কিস্কু ঘৰ নং : ১১১ বয়স : 25 লিঙ্গ : মহিলা	LQX7683725 ফটো উপলব্ধ	594 নাম : চামুৰেল কিস্কু পিতাৰ নাম: খেপলা কিস্কু ঘৰ নং : ১১১ বয়স : 55 লিঙ্গ : পুৰুষ	LQX6638035 ফটো উপলব্ধ
595 নাম : মৰিয়ম মুৰ্মু স্বামীৰ নাম: চামুৰেল কিস্কু ঘৰ নং : ১১২ বয়স : 50 লিঙ্গ : মহিলা	LQX6638046 ফটো উপলব্ধ	596 নাম : মানক মাৰ্ভি স্বামীৰ নাম: চংকু টুড ঘৰ নং : ১১২ বয়স : 34 লিঙ্গ : মহিলা	LQX1113380 ফটো উপলব্ধ	597 নাম : জিৰিমিয়া দৈমাৰী পিতাৰ নাম: ইচন দৈমাৰী ঘৰ নং : ১১২ বয়স : 34 লিঙ্গ : পুৰুষ	LQX0124776 ফটো উপলব্ধ
598 নাম : চুৰি মুৰ্মু স্বামীৰ নাম: মণ্ডল টুড ঘৰ নং : ১১২ বয়স : 66 লিঙ্গ : মহিলা	LQX6638068 ফটো উপলব্ধ	E 599 নাম : দ্বীপেন বসুমতাৰী পিতাৰ নাম: দেৱচৰণ বসুমতাৰী ঘৰ নং : ১১২ বয়স : 60 লিঙ্গ : পুৰুষ	LQX6638104 ফটো উপলব্ধ	600 নাম : ভাৰতী বসুমতাৰী স্বামীৰ নাম: দ্বীপেন বসুমতাৰী ঘৰ নং : ১১২ বয়স : 57 লিঙ্গ : মহিলা	LQX6638115 ফটো উপলব্ধ



601 নাম : বাকী টুড পিতাৰ নাম: মঙ্গল মুৰ্মু ঘৰ নং : ১১২ক বয়স : 47 লিঙ্গ : পুৰুষ	LQX6638079 ফটো উপলব্ধ	E 602 নাম : চট্টৰ টুড পিতাৰ নাম: মঙ্গল টুড ঘৰ নং : ১১২ক বয়স : 43 লিঙ্গ : পুৰুষ	LQX6638080 ফটো উপলব্ধ	603 নাম : চংক টুড পিতাৰ নাম: মঙ্গল টুড ঘৰ নং : ১১২ক বয়স : 42 লিঙ্গ : পুৰুষ	LQX6638091 ফটো উপলব্ধ
604 নাম : দেত টুড পিতাৰ নাম: মঙ্গল টুড ঘৰ নং : ১১২ক বয়স : 38 লিঙ্গ : পুৰুষ	LQX6638057 ফটো উপলব্ধ	605 নাম : যোচেপ টুড পিতাৰ নাম: বাফেল টুড ঘৰ নং : ১১৪ বয়স : 42 লিঙ্গ : পুৰুষ	LQX6638137 ফটো উপলব্ধ	606 নাম : চুন মুৰ্মু পিতাৰ নাম: লক্ষ্মী মুৰ্মু ঘৰ নং : ১১৫ বয়স : 25 লিঙ্গ : পুৰুষ	LQX0430306 ফটো উপলব্ধ
607 নাম : দেবান কিস্কু পিতাৰ নাম: জেঠী কিস্কু ঘৰ নং : ১১৬ বয়স : 55 লিঙ্গ : পুৰুষ	LQX6638159 ফটো উপলব্ধ	608 নাম : চালমী চৰেণ স্বামীৰ নাম: দেবান কিস্কু ঘৰ নং : ১১৬ বয়স : 50 লিঙ্গ : মহিলা	LQX6638160 ফটো উপলব্ধ	609 নাম : পিৰু মাৰ্ভি পিতাৰ নাম: বাজুল মাৰ্ভি ঘৰ নং : ১১৬ বয়স : 48 লিঙ্গ : পুৰুষ	LQX6646964 ফটো উপলব্ধ
610 নাম : জমবী কিস্কু পিতাৰ নাম: দেৱীন কিস্কু ঘৰ নং : ১১৬ বয়স : 44 লিঙ্গ : মহিলা	LQX0319889 ফটো উপলব্ধ	611 নাম : বুদ্ধিন টুড স্বামীৰ নাম: পিৰু মাৰ্ভি ঘৰ নং : ১১৬ বয়স : 38 লিঙ্গ : মহিলা	LQX6646975 ফটো উপলব্ধ	S 612 নাম : সন্তোষ কিস্কু পিতাৰ নাম: দেৱানী কিস্কু ঘৰ নং : ১১৬ বয়স : 37 লিঙ্গ : পুৰুষ	LQX6638171 ফটো উপলব্ধ
613 নাম : কাৰ্লশ কিস্কু পিতাৰ নাম: দেওয়ান কিস্কু ঘৰ নং : ১১৬ বয়স : 31 লিঙ্গ : পুৰুষ	LQX0404111 ফটো উপলব্ধ	614 নাম : জয় কিস্কু পিতাৰ নাম: দেবেন কিস্কু ঘৰ নং : 116 বয়স : 21 লিঙ্গ : পুৰুষ	PVJ0002352 ফটো উপলব্ধ	615 নাম : জেঠা কিস্কু পিতাৰ নাম: হপী কিস্কু ঘৰ নং : ১১৭ বয়স : 40 লিঙ্গ : পুৰুষ	LQX6638182 ফটো উপলব্ধ
616 নাম : হৰ্মাহ কিস্কু পিতাৰ নাম: হৰ্ণনা কিস্কু ঘৰ নং : ১১৭ বয়স : 28 লিঙ্গ : পুৰুষ	LQX0419267 ফটো উপলব্ধ	617 নাম : চেনেহ টুড স্বামীৰ নাম: জেঠা কিস্কু ঘৰ নং : ১১৭ বয়স : 25 লিঙ্গ : মহিলা	LQX0532416 ফটো উপলব্ধ	618 নাম : বিতিয়া মুৰ্মু স্বামীৰ নাম: দুৰ্বেই চৰেণ ঘৰ নং : ১১৯ বয়স : 85 লিঙ্গ : মহিলা	LQX6638206 ফটো উপলব্ধ
619 নাম : দেবীলাল চৰেণ পিতাৰ নাম: দুৰ্বেই চৰেণ ঘৰ নং : ১১৯ বয়স : 50 লিঙ্গ : পুৰুষ	LQX6638217 ফটো উপলব্ধ	620 নাম : লখী হেমব্রম স্বামীৰ নাম: জীবন সোৰেন ঘৰ নং : ১১৯ বয়স : 38 লিঙ্গ : মহিলা	LQX6638239 ফটো উপলব্ধ	621 নাম : দৰতী টুড স্বামীৰ নাম: দেবীলাল চৰেন ঘৰ নং : ১১৯ বয়স : 37 লিঙ্গ : মহিলা	LQX6638251 ফটো উপলব্ধ
622 নাম : টেৰেচাইলা চৰেন পিতাৰ নাম: জীবন চৰেন ঘৰ নং : ১১৯ বয়স : 23 লিঙ্গ : মহিলা	LQX7682958 ফটো উপলব্ধ	623 নাম : মিৰ চৰেন স্বামীৰ নাম: ৰাতুল বাকী ঘৰ নং : ১১৯ বয়স : 22 লিঙ্গ : মহিলা	LQX7668858 ফটো উপলব্ধ	624 নাম : ভৱন বাকী পিতাৰ নাম: মংগল বাকী ঘৰ নং : ১১৯ বয়স : 21 লিঙ্গ : পুৰুষ	LQX7668015 ফটো উপলব্ধ
625 নাম : ডেভিদ চৰেন পিতাৰ নাম: জীবন চৰেন ঘৰ নং : 119 বয়স : 21 লিঙ্গ : পুৰুষ	PVJ0002337 ফটো উপলব্ধ	626 নাম : নীলমনি চৰেন পিতাৰ নাম: বকাই চৰেন ঘৰ নং : 119 বয়স : 20 লিঙ্গ : মহিলা	PVJ0002345 ফটো উপলব্ধ	627 নাম : ৰাতুল বাকী পিতাৰ নাম: মঙ্গল বাকী ঘৰ নং : ১১৯ ক বয়স : 27 লিঙ্গ : পুৰুষ	LQX0223230 ফটো উপলব্ধ
628 নাম : মঙ্গল বাকী পিতাৰ নাম: গুৰাতু বাকী ঘৰ নং : ১১৯ক বয়স : 50 লিঙ্গ : পুৰুষ	LQX6638262 ফটো উপলব্ধ	629 নাম : বেবিনা চৰেন স্বামীৰ নাম: মঙ্গল বাকী ঘৰ নং : ১১৯ক বয়স : 45 লিঙ্গ : মহিলা	LQX6638273 ফটো উপলব্ধ	630 নাম : চম বাকী পিতাৰ নাম: ৰাতু বাকী ঘৰ নং : ১২১ বয়স : 51 লিঙ্গ : পুৰুষ	LQX6638284 ফটো উপলব্ধ



631 নাম : চানি হাচদা স্বামীৰ নাম: চম বান্ধি ঘৰ নং : ১২১ বয়স : 48 লিঙ্গ : মহিলা	LQX6638295 ফটো উপলব্ধ	632 নাম : গাবিয়েল বান্ধি পিতাৰ নাম: চম বান্ধি ঘৰ নং : ১২১ বয়স : 28 লিঙ্গ : পুৰুষ	LQX0223123 ফটো উপলব্ধ	633 নাম : মাতাল বান্ধি পিতাৰ নাম: চম বান্ধি ঘৰ নং : ১২১ বয়স : 26 লিঙ্গ : পুৰুষ	LQX0222620 ফটো উপলব্ধ
634 নাম : মুনি বান্ধি পিতাৰ নাম: সোম বান্ধি ঘৰ নং : 121 বয়স : 20 লিঙ্গ : মহিলা	PVJ0001990 ফটো উপলব্ধ	635 নাম : নাৰায়ন বান্ধি পিতাৰ নাম: বাতু বান্ধি ঘৰ নং : ১২১ক বয়স : 49 লিঙ্গ : পুৰুষ	LQX6638308 ফটো উপলব্ধ	636 নাম : লক্ষী মুৰ্ম স্বামীৰ নাম: নাৰায়ন বান্ধি ঘৰ নং : ১২১ক বয়স : 44 লিঙ্গ : মহিলা	LQX6638319 ফটো উপলব্ধ
637 নাম : চন্দা মাৰ্ভি পিতাৰ নাম: দৰ্গা মাৰ্ভি ঘৰ নং : ১২২ বয়স : 60 লিঙ্গ : পুৰুষ	LQX6638320 ফটো উপলব্ধ	638 নাম : বালে মুৰ্ম স্বামীৰ নাম: চন্দা মাৰ্ভি ঘৰ নং : ১২২ বয়স : 55 লিঙ্গ : মহিলা	LQX6638331 ফটো উপলব্ধ	639 নাম : খিলা মাৰ্ভি পিতাৰ নাম: চন্দা মাৰ্ভি ঘৰ নং : ১২২ বয়স : 37 লিঙ্গ : পুৰুষ	LQX1604586 ফটো উপলব্ধ
640 নাম : চুমি মাৰ্ভি স্বামীৰ নাম: খিলা মাৰ্ভি ঘৰ নং : ১২২ বয়স : 34 লিঙ্গ : মহিলা	LQX1604837 ফটো উপলব্ধ	641 নাম : কল্পনা চৰেন স্বামীৰ নাম: প্রধান মাৰ্ভি ঘৰ নং : ১২২ বয়স : 27 লিঙ্গ : মহিলা	LQX0222901 ফটো উপলব্ধ	642 নাম : প্রধান মাৰ্ভি পিতাৰ নাম: চন্দা মাৰ্ভি ঘৰ নং : ১২২ বয়স : 26 লিঙ্গ : পুৰুষ	LQX0223214 ফটো উপলব্ধ
643 নাম : পিয়ন কৰ্মকাৰ পিতাৰ নাম: কালিচৰন কৰ্মকাৰ ঘৰ নং : ১২৩ বয়স : 62 লিঙ্গ : পুৰুষ	LQX6638353 ফটো উপলব্ধ	644 নাম : চন্দামনি কৰ্মকাৰ স্বামীৰ নাম: পিয়ন কৰ্মকাৰ ঘৰ নং : ১২৩ বয়স : 58 লিঙ্গ : মহিলা	LQX6638364 ফটো উপলব্ধ	645 নাম : মালতী কৰ্মকাৰ স্বামীৰ নাম: পিয়ন কৰ্মকাৰ ঘৰ নং : ১২৩ বয়স : 55 লিঙ্গ : মহিলা	LQX6638375 ফটো উপলব্ধ
646 নাম : বিনুদ কৰ্মকাৰ পিতাৰ নাম: কালিচৰন কৰ্মকাৰ ঘৰ নং : ১২৩ বয়স : 48 লিঙ্গ : পুৰুষ	LQX6638397 ফটো উপলব্ধ	647 নাম : লক্ষী কৰ্মকাৰ স্বামীৰ নাম: বিনুদ কৰ্মকাৰ ঘৰ নং : ১২৩ বয়স : 42 লিঙ্গ : মহিলা	LQX1604611 ফটো উপলব্ধ	648 নাম : সাবিত্ৰী কৰ্মকাৰ পিতাৰ নাম: পিয়ন কৰ্মকাৰ ঘৰ নং : ১২৩ বয়স : 41 লিঙ্গ : মহিলা	LQX6638386 ফটো উপলব্ধ
649 নাম : চঞ্জতি হাচদা পিতাৰ নাম: পিয়ন হাচদা ঘৰ নং : ১২৩ বয়স : 29 লিঙ্গ : মহিলা	LQX0223164 ফটো উপলব্ধ	650 নাম : ৰাজিপ হাচদা পিতাৰ নাম: পিয়ন হাচদা ঘৰ নং : ১২৩ বয়স : 29 লিঙ্গ : পুৰুষ	LQX0222844 ফটো উপলব্ধ	651 নাম : লক্ষন মাৰ্ভি পিতাৰ নাম: বাবুলাল মাৰ্ভি ঘৰ নং : ১২৩ বয়স : 29 লিঙ্গ : পুৰুষ	LQX0307710 ফটো উপলব্ধ
652 নাম : সঞ্জয় হাচদা পিতাৰ নাম: পিয়ন হাচদা ঘৰ নং : ১২৩ বয়স : 29 লিঙ্গ : পুৰুষ	LQX0319905 ফটো উপলব্ধ	653 নাম : চুবাচ হাচদা পিতাৰ নাম: পিয়ন হাচদা ঘৰ নং : ১২৩ বয়স : 27 লিঙ্গ : পুৰুষ	LQX0223354 ফটো উপলব্ধ	654 নাম : বৃধিন বান্ধি স্বামীৰ নাম: ৰাজীৱ হাচদা ঘৰ নং : ১২৩ বয়স : 25 লিঙ্গ : মহিলা	LQX0318279 ফটো উপলব্ধ
655 নাম : মংগল সিং হাচদা পিতাৰ নাম: পিয়ন হাচদা ঘৰ নং : ১২৩ বয়স : 24 লিঙ্গ : পুৰুষ	LQX0467175 ফটো উপলব্ধ	656 নাম : সফীয়া মুৰ্ম স্বামীৰ নাম: সতীচ হাঁসদা ঘৰ নং : 123 বয়স : 23 লিঙ্গ : মহিলা	LQX0512046 ফটো উপলব্ধ	657 নাম : ললিতা পিও স্বামীৰ নাম: মংগল সিং হাঁসদা ঘৰ নং : ১২৩ ক বয়স : 25 লিঙ্গ : মহিলা	LQX0532358 ফটো উপলব্ধ
658 নাম : দেৱান মুৰ্ম পিতাৰ নাম: বাবুলাল মুৰ্ম ঘৰ নং : ১২৪ বয়স : 58 লিঙ্গ : পুৰুষ	LQX6638411 ফটো উপলব্ধ	659 নাম : চালমী মুৰ্ম স্বামীৰ নাম: দেৱান মুৰ্ম ঘৰ নং : ১২৪ বয়স : 56 লিঙ্গ : মহিলা	LQX6638422 ফটো উপলব্ধ	660 নাম : লসী মুৰ্ম পিতাৰ নাম: দেৱান মুৰ্ম ঘৰ নং : ১২৪ বয়স : 25 লিঙ্গ : মহিলা	LQX0319814 ফটো উপলব্ধ



661 নাম : বাকা মূৰ্ম পিতাৰ নাম: বাবুলাল মূৰ্ম ঘৰ নং : ১২৫ বয়স : 65 লিঙ্গ : পুৰুষ	LQX6638433 ফটো উপলব্ধ	662 নাম : হপ্পী মাৰ্ভি স্বামীৰ নাম: বাকা মূৰ্ম ঘৰ নং : ১২৫ বয়স : 58 লিঙ্গ : মহিলা	LQX6638444 ফটো উপলব্ধ	663 নাম : লাল মূৰ্ম পিতাৰ নাম: বাকা মূৰ্ম ঘৰ নং : ১২৫ বয়স : 34 লিঙ্গ : পুৰুষ	LQX0125146 ফটো উপলব্ধ
664 নাম : সীতা টুডু স্বামীৰ নাম: লাল মূৰ্ম ঘৰ নং : ১২৫ বয়স : 29 লিঙ্গ : মহিলা	LQX0015628 ফটো উপলব্ধ	665 নাম : মংগল মূৰ্ম পিতাৰ নাম: বাবুলাল মূৰ্ম ঘৰ নং : ১২৬ বয়স : 59 লিঙ্গ : পুৰুষ	LQX6638455 ফটো উপলব্ধ	666 নাম : বাবুলাল মূৰ্ম পিতাৰ নাম: মংগল মূৰ্ম ঘৰ নং : ১২৬ বয়স : 32 লিঙ্গ : পুৰুষ	LQX0015958 ফটো উপলব্ধ
667 নাম : দুলাৰী চৰেণ স্বামীৰ নাম: বাবুলাল মূৰ্ম ঘৰ নং : ১২৬ বয়স : 29 লিঙ্গ : মহিলা	LQX0016139 ফটো উপলব্ধ	668 নাম : বাবুৰাম মাৰ্ভি পিতাৰ নাম: পাৰধান মাৰ্ভি ঘৰ নং : ১২৭ বয়স : 60 লিঙ্গ : পুৰুষ	LQX6638477 ফটো উপলব্ধ	S 669 নাম : বাল্কে হাচদা স্বামীৰ নাম: ঠাকুৰ টুডু ঘৰ নং : ১২৭ বয়স : 45 লিঙ্গ : মহিলা	LQX6638499 ফটো উপলব্ধ
670 নাম : পাৰধান মাৰ্ভি পিতাৰ নাম: বাবুৰাম মাৰ্ভি ঘৰ নং : ১২৭ বয়স : 39 লিঙ্গ : পুৰুষ	LQX6638488 ফটো উপলব্ধ	671 নাম : চুপল মাৰ্ভি পিতাৰ নাম: বাবুৰাম মাৰ্ভি ঘৰ নং : ১২৭ বয়স : 27 লিঙ্গ : পুৰুষ	LQX0154096 ফটো উপলব্ধ	672 নাম : ডুমান মাৰ্ভি পিতাৰ নাম: বাবুৰাম মাৰ্ভি ঘৰ নং : ১২৭ বয়স : 26 লিঙ্গ : পুৰুষ	LQX0318584 ফটো উপলব্ধ
673 নাম : লুগা হাচদা পিতাৰ নাম: ভৈয়া হাচদা ঘৰ নং : ১২৮ বয়স : 65 লিঙ্গ : পুৰুষ	LQX6638502 ফটো উপলব্ধ	674 নাম : দুলাৰ চৰেণ স্বামীৰ নাম: লুগা হাচদা ঘৰ নং : ১২৮ বয়স : 60 লিঙ্গ : মহিলা	LQX6638513 ফটো উপলব্ধ	675 নাম : চম হাচদা পিতাৰ নাম: ভৈয়া হাচদা ঘৰ নং : ১২৮ বয়স : 60 লিঙ্গ : পুৰুষ	LQX6638557 ফটো উপলব্ধ
676 নাম : ভৈয়া হাচদা পিতাৰ নাম: লুগা হাচদা ঘৰ নং : ১২৮ বয়স : 40 লিঙ্গ : পুৰুষ	LQX6638524 ফটো উপলব্ধ	677 নাম : বিংহা হাচদা পিতাৰ নাম: লুগা হাচদা ঘৰ নং : ১২৮ বয়স : 39 লিঙ্গ : পুৰুষ	LQX6638535 ফটো উপলব্ধ	678 নাম : বালে চৰেণ স্বামীৰ নাম: বিংহা হাচদা ঘৰ নং : ১২৮ বয়স : 38 লিঙ্গ : মহিলা	LQX6638546 ফটো উপলব্ধ
679 নাম : গুৰ টুডু পিতাৰ নাম: ৰাম টুডু ঘৰ নং : ১২৯ বয়স : 68 লিঙ্গ : পুৰুষ	LQX6638568 ফটো উপলব্ধ	680 নাম : মনি চৰেণ স্বামীৰ নাম: গুৰ টুডু ঘৰ নং : ১২৯ বয়স : 64 লিঙ্গ : মহিলা	LQX6638579 ফটো উপলব্ধ	681 নাম : সুন্দ টুডু পিতাৰ নাম: গুৰ টুডু ঘৰ নং : ১২৯ বয়স : 33 লিঙ্গ : পুৰুষ	LQX0125278 ফটো উপলব্ধ
682 নাম : নীলমনি মূৰ্ম স্বামীৰ নাম: চোনিডো টুডু ঘৰ নং : ১২৯ বয়স : 30 লিঙ্গ : মহিলা	LQX0017657 ফটো উপলব্ধ	683 নাম : লক্ষীৰাম মূৰ্ম পিতাৰ নাম: চিতৌল মূৰ্ম ঘৰ নং : ১৩০ বয়স : 64 লিঙ্গ : পুৰুষ	LQX6638591 ফটো উপলব্ধ	E 684 নাম : পমা কিকু স্বামীৰ নাম: মনিচা মূৰ্ম ঘৰ নং : ১৩১ বয়স : 70 লিঙ্গ : মহিলা	LQX6638626 ফটো উপলব্ধ
685 নাম : চকী মূৰ্ম পিতাৰ নাম: মনিচা মূৰ্ম ঘৰ নং : ১৩১ বয়স : 45 লিঙ্গ : মহিলা	LQX6638637 ফটো উপলব্ধ	686 নাম : খিলা মূৰ্ম পিতাৰ নাম: চিকী মূৰ্ম ঘৰ নং : ১৩১ ক বয়স : 28 লিঙ্গ : পুৰুষ	LQX0314930 ফটো উপলব্ধ	E 687 নাম : চতকা মূৰ্ম পিতাৰ নাম: চপল মূৰ্ম ঘৰ নং : ১৩১ ক বয়স : 70 লিঙ্গ : পুৰুষ	LQX6638648 ফটো উপলব্ধ
688 নাম : চোনা তুদু স্বামীৰ নাম: সূতিকা মূৰ্ম ঘৰ নং : ১৩১ ক বয়স : 55 লিঙ্গ : মহিলা	LQX6638659 ফটো উপলব্ধ	E 689 নাম : মাংগু মূৰ্ম পিতাৰ নাম: চপল মূৰ্ম ঘৰ নং : ১৩২ বয়স : 75 লিঙ্গ : পুৰুষ	LQX6638660 ফটো উপলব্ধ	690 নাম : বাহা চৰেণ স্বামীৰ নাম: মাংগু মূৰ্ম ঘৰ নং : ১৩২ বয়স : 65 লিঙ্গ : মহিলা	LQX6638671 ফটো উপলব্ধ



691 নাম : মোনসি চুৰেন অন্যান্য: ৰাজেন সোৰেন ঘৰ নং : ১৩২ বয়স : 34 লিঙ্গ : পুৰুষ	LQX0019398 ফটো উপলব্ধ	692 নাম : ফুলমনি বেপ্ৰা স্বামীৰ নাম: দেবান কিস্কু ঘৰ নং : ১৩৩ বয়স : 65 লিঙ্গ : মহিলা	LQX6638682 ফটো উপলব্ধ	693 নাম : ৰাম কিস্কু পিতাৰ নাম: দেবান কিস্কু ঘৰ নং : ১৩৩ বয়স : 45 লিঙ্গ : পুৰুষ	LQX6638693 ফটো উপলব্ধ
694 নাম : মাকু কিস্কু স্বামীৰ নাম: ৰামু কিস্কু ঘৰ নং : ১৩৩ বয়স : 43 লিঙ্গ : মহিলা	LQX6638706 ফটো উপলব্ধ	695 নাম : যচেপ কিস্কু পিতাৰ নাম: ৰামু কিস্কু ঘৰ নং : ১৩৩ বয়স : 23 লিঙ্গ : পুৰুষ	LQX7668122 ফটো উপলব্ধ	696 নাম : বৃদ্ধিন মুৰ্ম স্বামীৰ নাম: যোচেফ কিস্কু ঘৰ নং : 133 বয়স : 23 লিঙ্গ : মহিলা	PVJ0103424 ফটো উপলব্ধ
697 নাম : বাকী টুডু পিতাৰ নাম: হুণ্ডু টুডু ঘৰ নং : ১৩৪ বয়স : 69 লিঙ্গ : পুৰুষ	LQX6638717 ফটো উপলব্ধ	698 নাম : মানাৰলি কিস্কু স্বামীৰ নাম: বাকী টুডু ঘৰ নং : ১৩৪ বয়স : 64 লিঙ্গ : মহিলা	LQX6638728 ফটো উপলব্ধ	699 নাম : হুণ্ডু টুডু পিতাৰ নাম: বাকী টুডু ঘৰ নং : ১৩৪ বয়স : 40 লিঙ্গ : পুৰুষ	LQX6638739 ফটো উপলব্ধ
700 নাম : দেবান টুডু পিতাৰ নাম: বাকী টুডু ঘৰ নং : ১৩৪ বয়স : 37 লিঙ্গ : পুৰুষ	LQX6638740 ফটো উপলব্ধ	701 নাম : আৰতী বেচৰা স্বামীৰ নাম: হুণ্ডু টুডু ঘৰ নং : ১৩৪ বয়স : 30 লিঙ্গ : মহিলা	LQX0020156 ফটো উপলব্ধ	702 নাম : কন্দনা টুডু পিতাৰ নাম: বাকী টুডু ঘৰ নং : ১৩৪ বয়স : 23 লিঙ্গ : পুৰুষ	LQX7668056 ফটো উপলব্ধ
703 নাম : কন্দনা টুডু পিতাৰ নাম: হুণ্ডু টুডু ঘৰ নং : ১৩৪ক বয়স : 56 লিঙ্গ : পুৰুষ	LQX6638762 ফটো উপলব্ধ	704 নাম : ফুলমনি মুৰ্মা স্বামীৰ নাম: বৰ্দ্ৰে টুডু ঘৰ নং : ১৩৫ বয়স : 68 লিঙ্গ : মহিলা	LQX6638795 ফটো উপলব্ধ	705 নাম : চৈতান টুডু পিতাৰ নাম: বৰ্দ্ৰে টুডু ঘৰ নং : ১৩৫ বয়স : 53 লিঙ্গ : পুৰুষ	LQX6638808 ফটো উপলব্ধ
706 নাম : মাইনো হাসদা স্বামীৰ নাম: চৈতাল টুডু ঘৰ নং : ১৩৫ বয়স : 35 লিঙ্গ : মহিলা	LQX0020388 ফটো উপলব্ধ	707 নাম : লক্ষীৰাম টুডু পিতাৰ নাম: কান্তু টুডু ঘৰ নং : ১৩৫ক বয়স : 29 লিঙ্গ : পুৰুষ	LQX0020586 ফটো উপলব্ধ	708 নাম : বডকা টুডু পিতাৰ নাম: কান্তু টুডু ঘৰ নং : ১৩৫ বয়স : 24 লিঙ্গ : পুৰুষ	LQX0456632 ফটো উপলব্ধ
709 নাম : সত্যমনি হাসদা স্বামীৰ নাম: শনিৰাম টুডু ঘৰ নং : 135 বয়স : 20 লিঙ্গ : মহিলা	PVJ0002295 ফটো উপলব্ধ	710 নাম : শনিৰাম টুডু মাতৃৰ নাম: ফুলমনি চৰেন ঘৰ নং : ১৩৫ক বয়স : 29 লিঙ্গ : পুৰুষ	LQX0020628 ফটো উপলব্ধ	R 711 নাম : সত্যমনি হাসদা স্বামীৰ নাম: শনিৰাম টুডু ঘৰ নং : 135ক বয়স : 21 লিঙ্গ : মহিলা	PVJ0068742 ফটো উপলব্ধ
712 নাম : ফুলমনি চৰেণ স্বামীৰ নাম: কানু টুডু ঘৰ নং : ১৩৬ বয়স : 50 লিঙ্গ : মহিলা	LQX6638819 ফটো উপলব্ধ	713 নাম : মাৰি টুডু পিতাৰ নাম: কানহু টুডু ঘৰ নং : ১৩৬ বয়স : 69 লিঙ্গ : পুৰুষ	LQX6638820 ফটো উপলব্ধ	E 714 নাম : চুৰকী টুডু স্বামীৰ নাম: মাৰি টুডু ঘৰ নং : ১৩৬ বয়স : 66 লিঙ্গ : মহিলা	LQX6638831 ফটো উপলব্ধ
715 নাম : চুৰেশ টুডু পিতাৰ নাম: মাৰি টুডু ঘৰ নং : ১৩৬ বয়স : 46 লিঙ্গ : পুৰুষ	LQX6638853 ফটো উপলব্ধ	716 নাম : চালমী হেমব্ৰম স্বামীৰ নাম: চুৰেশ টুডু ঘৰ নং : ১৩৬ বয়স : 44 লিঙ্গ : মহিলা	LQX6638864 ফটো উপলব্ধ	717 নাম : লৰ্ড টুডু পিতাৰ নাম: কানহু টুডু ঘৰ নং : ১৩৭ বয়স : 55 লিঙ্গ : পুৰুষ	LQX6638875 ফটো উপলব্ধ
718 নাম : ৰাণী মুৰ্ম স্বামীৰ নাম: লৰ্ড টুডু ঘৰ নং : ১৩৭ বয়স : 50 লিঙ্গ : মহিলা	LQX6638886 ফটো উপলব্ধ	719 নাম : ৰবি টুডু পিতাৰ নাম: লৰ্ড টুডু ঘৰ নং : ১৩৭ বয়স : 29 লিঙ্গ : পুৰুষ	LQX0125526 ফটো উপলব্ধ	720 নাম : বৃদ্ধিন মুৰ্ম স্বামীৰ নাম: ৰবি টুডু ঘৰ নং : ১৩৭ বয়স : 29 লিঙ্গ : মহিলা	LQX0159129 ফটো উপলব্ধ



721 নাম : চৈতোন মুৰ্ম পিতাৰ নাম: চুজেন মুৰ্ম ঘৰ নং : ১৩৮ বয়স : 56 লিঙ্গ : পুৰুষ	LQX6638897 ফটো উপলব্ধ	722 নাম : ফুলমনি চৰেন স্বামীৰ নাম: চৈতোন মুৰ্ম ঘৰ নং : ১৩৮ বয়স : 45 লিঙ্গ : মহিলা	LQX6638900 ফটো উপলব্ধ	S 723 নাম : দেৱান মুৰ্ম পিতাৰ নাম: চুপলি মুৰ্ম ঘৰ নং : ১৩৮ বয়স : 29 লিঙ্গ : পুৰুষ	LQX0022079 ফটো উপলব্ধ
E 724 নাম : হীৰামনি মুৰ্ম পিতাৰ নাম: চুপলি মুৰ্ম ঘৰ নং : ১৩৮ বয়স : 29 লিঙ্গ : মহিলা	LQX0022046 ফটো উপলব্ধ	725 নাম : বিনুদ মুৰ্ম পিতাৰ নাম: চুপলি মুৰ্ম ঘৰ নং : ১৩৮ বয়স : 23 লিঙ্গ : পুৰুষ	LQX7668916 ফটো উপলব্ধ	726 নাম : কৃষ্ণ মুৰ্ম পিতাৰ নাম: চৌপাল মুৰ্ম ঘৰ নং : ১৩৮ বয়স : 26 লিঙ্গ : পুৰুষ	LQX0314658 ফটো উপলব্ধ
E 727 নাম : কালিচৰন কৰ্মকাৰ পিতাৰ নাম: ৰঘু কৰ্মকাৰ ঘৰ নং : ১৩৮ বয়স : 85 লিঙ্গ : পুৰুষ	LQX6638911 ফটো উপলব্ধ	728 নাম : লালমনি কৰ্মকাৰ স্বামীৰ নাম: কালিচৰন কৰ্মকাৰ ঘৰ নং : ১৩৮ বয়স : 70 লিঙ্গ : মহিলা	LQX6638922 ফটো উপলব্ধ	729 নাম : চপল মুৰ্ম পিতাৰ নাম: মাচিন মুৰ্ম ঘৰ নং : ১৩৮ বয়স : 60 লিঙ্গ : পুৰুষ	LQX6638955 ফটো উপলব্ধ
730 নাম : মাৰ্ছেল মুৰ্ম পিতাৰ নাম: চপলি মুৰ্ম ঘৰ নং : ১৩৮ বয়স : 41 লিঙ্গ : পুৰুষ	LQX6638977 ফটো উপলব্ধ	731 নাম : দিবাকৰ কৰ্মকাৰ পিতাৰ নাম: কালিচৰন কৰ্মকাৰ ঘৰ নং : ১৩৮ বয়স : 39 লিঙ্গ : পুৰুষ	LQX6638933 ফটো উপলব্ধ	732 নাম : অঞ্জনা কৰ্মকাৰ স্বামীৰ নাম: দিবাকৰ কৰ্মকাৰ ঘৰ নং : ১৩৮ বয়স : 34 লিঙ্গ : মহিলা	LQX6638944 ফটো উপলব্ধ
733 নাম : লক্ষীৰাম চৰেণ পিতাৰ নাম: চমাই চৰেণ ঘৰ নং : ১৪০ বয়স : 67 লিঙ্গ : পুৰুষ	LQX6639005 ফটো উপলব্ধ	734 নাম : ফুল মুৰ্ম স্বামীৰ নাম: লক্ষীৰাম চৰেণ ঘৰ নং : ১৪০ বয়স : 60 লিঙ্গ : মহিলা	LQX6639016 ফটো উপলব্ধ	735 নাম : সমাই চৰেণ পিতাৰ নাম: লক্ষীৰাম চৰেণ ঘৰ নং : ১৪০ বয়স : 38 লিঙ্গ : পুৰুষ	LQX6639027 ফটো উপলব্ধ
736 নাম : চাবিনা হেহুম স্বামীৰ নাম: সমাই চৰেণ ঘৰ নং : ১৪০ বয়স : 32 লিঙ্গ : মহিলা	LQX0023598 ফটো উপলব্ধ	E 737 নাম : লবিন চৰেণ পিতাৰ নাম: সমাই চৰেণ ঘৰ নং : ১৪১ বয়স : 70 লিঙ্গ : পুৰুষ	LQX6639049 ফটো উপলব্ধ	738 নাম : সীতা মুৰ্ম স্বামীৰ নাম: লবিন চৰেণ ঘৰ নং : ১৪১ বয়স : 65 লিঙ্গ : মহিলা	LQX6639050 ফটো উপলব্ধ
739 নাম : মণ্ডল চৰেণ পিতাৰ নাম: লবিন চৰেণ ঘৰ নং : ১৪১ বয়স : 45 লিঙ্গ : পুৰুষ	LQX6639061 ফটো উপলব্ধ	740 নাম : মুনী হাসদা স্বামীৰ নাম: মণ্ডল চৰেণ ঘৰ নং : ১৪১ বয়স : 45 লিঙ্গ : মহিলা	LQX0023846 ফটো উপলব্ধ	741 নাম : মঞ্জল হাচদা পিতাৰ নাম: বেদ্যনাথ হাচদা ঘৰ নং : ১৪১ বয়স : 32 লিঙ্গ : পুৰুষ	LQX0315036 ফটো উপলব্ধ
742 নাম : চানী হাচদা স্বামীৰ নাম: চকু মুৰ্ম ঘৰ নং : ১৪২ বয়স : 64 লিঙ্গ : মহিলা	LQX6639072 ফটো উপলব্ধ	743 নাম : চৌদ মুৰ্ম পিতাৰ নাম: চকু মুৰ্ম ঘৰ নং : ১৪২ বয়স : 44 লিঙ্গ : পুৰুষ	LQX6639083 ফটো উপলব্ধ	E 744 নাম : চুহাগিনী টুডু স্বামীৰ নাম: চৌদ মুৰ্ম ঘৰ নং : ১৪২ বয়স : 40 লিঙ্গ : মহিলা	LQX6639094 ফটো উপলব্ধ
745 নাম : মিৰিনা মুৰ্ম স্বামীৰ নাম: মংগল হাচদা ঘৰ নং : 142 বয়স : 31 লিঙ্গ : মহিলা	LQX0535062 ফটো উপলব্ধ	746 নাম : ধেনা মুৰ্ম পিতাৰ নাম: লুমু মুৰ্ম ঘৰ নং : ১৪৩ বয়স : 60 লিঙ্গ : পুৰুষ	LQX6639118 ফটো উপলব্ধ	747 নাম : ধনী মাৰ্ভি স্বামীৰ নাম: ধেনা মুৰ্ম ঘৰ নং : ১৪৩ বয়স : 59 লিঙ্গ : মহিলা	LQX6639129 ফটো উপলব্ধ
748 নাম : বুদ্ধিন মুৰ্ম পিতাৰ নাম: ধেনা মুৰ্ম ঘৰ নং : ১৪৩ বয়স : 39 লিঙ্গ : মহিলা	LQX6639130 ফটো উপলব্ধ	749 নাম : দেওয়ান মুৰ্ম পিতাৰ নাম: ধেনা মুৰ্ম ঘৰ নং : ১৪৩ বয়স : 28 লিঙ্গ : পুৰুষ	LQX0024745 ফটো উপলব্ধ	750 নাম : দীপিকা টুডু স্বামীৰ নাম: দেবীন মুৰ্ম ঘৰ নং : ১৪৩ বয়স : 26 লিঙ্গ : মহিলা	LQX0451237 ফটো উপলব্ধ



751 নাম : জাদে মুৰ্ম পিতাৰ নাম: ধেনা মুৰ্ম ঘৰ নং : 183 বয়স : 24 লিঙ্গ : পুৰুষ	LQX0442418 ফটো উপলব্ধ	752 নাম : মতিলা চৰেন স্বামীৰ নাম: জাদে মুৰ্ম ঘৰ নং : 183 বয়স : 24 লিঙ্গ : মহিলা	LQX7668882 ফটো উপলব্ধ	753 নাম : জাটলা মুৰ্ম পিতাৰ নাম: দেবীন মুৰ্ম ঘৰ নং : 143 বয়স : 23 লিঙ্গ : পুৰুষ	LQX0546036 ফটো উপলব্ধ
754 নাম : বাহা হেমব্রম স্বামীৰ নাম: চন্দ্ৰ মাৰ্ভি ঘৰ নং : 143 বয়স : 23 লিঙ্গ : মহিলা	LQX7659683 ফটো উপলব্ধ	755 নাম : সোনা মুৰ্ম পিতাৰ নাম: সোনা মুৰ্ম ঘৰ নং : 143 বি বয়স : 22 লিঙ্গ : মহিলা	LQX7657497 ফটো উপলব্ধ	756 নাম : বিমিল বাস্কে পিতাৰ নাম: বঘু বাস্কে ঘৰ নং : 183 বয়স : 40 লিঙ্গ : পুৰুষ	LQX0125716 ফটো উপলব্ধ
757 নাম : অৰ্জুন মুৰ্ম পিতাৰ নাম: বিনোদ মুৰ্ম ঘৰ নং : 143 ক বয়স : 39 লিঙ্গ : পুৰুষ	LQX1124304 ফটো উপলব্ধ	758 নাম : দেৱান মুৰ্ম পিতাৰ নাম: চুনা মুৰ্ম ঘৰ নং : 183 বয়স : 27 লিঙ্গ : পুৰুষ	LQX0162388 ফটো উপলব্ধ	759 নাম : লাল মুৰ্ম পিতাৰ নাম: লুৰ্ণ মুৰ্ম ঘৰ নং : 183 বয়স : 71 লিঙ্গ : পুৰুষ	LQX6639174 ফটো উপলব্ধ
E 760 নাম : ফুলমনি হাচড়া স্বামীৰ নাম: চট মুৰ্ম ঘৰ নং : 183 বয়স : 65 লিঙ্গ : মহিলা	LQX6639210 ফটো উপলব্ধ	761 নাম : চুন মুৰ্ম পিতাৰ নাম: লুৰ্ণ মুৰ্ম ঘৰ নং : 183 বয়স : 50 লিঙ্গ : পুৰুষ	LQX6639152 ফটো উপলব্ধ	762 নাম : লক্ষী টুড স্বামীৰ নাম: চামু মুৰ্ম ঘৰ নং : 183 বয়স : 48 লিঙ্গ : মহিলা	LQX6639141 ফটো উপলব্ধ
763 নাম : বগা দেৱান মুৰ্ম পিতাৰ নাম: লাল মুৰ্ম ঘৰ নং : 183 বয়স : 44 লিঙ্গ : পুৰুষ	LQX6639185 ফটো উপলব্ধ	764 নাম : লিলমনি মুৰ্ম পিতাৰ নাম: লাল মুৰ্ম ঘৰ নং : 183 বয়স : 43 লিঙ্গ : মহিলা	LQX6639209 ফটো উপলব্ধ	765 নাম : সীতা টুড স্বামীৰ নাম: চুন মুৰ্ম ঘৰ নং : 183 বয়স : 40 লিঙ্গ : মহিলা	LQX6639163 ফটো উপলব্ধ
766 নাম : বাকী হেমব্রম স্বামীৰ নাম: দেবান মুৰ্ম ঘৰ নং : 183 বয়স : 40 লিঙ্গ : মহিলা	LQX6639196 ফটো উপলব্ধ	E 767 নাম : লক্ষী মুৰ্ম পিতাৰ নাম: লুৰ্ণ মুৰ্ম ঘৰ নং : 188 বয়স : 65 লিঙ্গ : পুৰুষ	LQX6639221 ফটো উপলব্ধ	768 নাম : বাকী মাৰ্ভি স্বামীৰ নাম: লক্ষী মুৰ্ম ঘৰ নং : 188 বয়স : 58 লিঙ্গ : মহিলা	LQX6639232 ফটো উপলব্ধ
769 নাম : দেৱান মুৰ্ম পিতাৰ নাম: লক্ষী মুৰ্ম ঘৰ নং : 188 বয়স : 44 লিঙ্গ : পুৰুষ	LQX6639243 ফটো উপলব্ধ	770 নাম : শনিৰাম মুৰ্ম পিতাৰ নাম: লক্ষী মুৰ্ম ঘৰ নং : 188 বয়স : 42 লিঙ্গ : পুৰুষ	LQX6639265 ফটো উপলব্ধ	771 নাম : মনি হেমব্রম স্বামীৰ নাম: শনিৰাম ঘৰ নং : 188 বয়স : 37 লিঙ্গ : মহিলা	LQX6639298 ফটো উপলব্ধ
772 নাম : বিনা কিশু স্বামীৰ নাম: দেৱান কিশু ঘৰ নং : 144 বয়স : 36 লিঙ্গ : মহিলা	LQX0286054 ফটো উপলব্ধ	773 নাম : ফুলমনি মুৰ্ম পিতাৰ নাম: লক্ষীৰাম মুৰ্ম ঘৰ নং : 188 বয়স : 35 লিঙ্গ : মহিলা	LQX0314880 ফটো উপলব্ধ	774 নাম : লাল মুৰ্ম পিতাৰ নাম: লক্ষী মুৰ্ম ঘৰ নং : 188 বয়স : 30 লিঙ্গ : পুৰুষ	LQX0125807 ফটো উপলব্ধ
775 নাম : মহন মুৰ্ম পিতাৰ নাম: লক্ষী মুৰ্ম ঘৰ নং : 188 বয়স : 30 লিঙ্গ : পুৰুষ	LQX0024968 ফটো উপলব্ধ	776 নাম : লিয়াল মুৰ্ম পিতাৰ নাম: লক্ষী মুৰ্ম ঘৰ নং : 188 বয়স : 28 লিঙ্গ : পুৰুষ	LQX0024885 ফটো উপলব্ধ	777 নাম : মনিকা চৰেন স্বামীৰ নাম: মহন মুৰ্ম ঘৰ নং : 188 বয়স : 27 লিঙ্গ : মহিলা	LQX0314591 ফটো উপলব্ধ
778 নাম : দুৰ্গা মুৰ্ম পিতাৰ নাম: লুৰ্ণ মুৰ্ম ঘৰ নং : 185 বয়স : 61 লিঙ্গ : পুৰুষ	LQX6639301 ফটো উপলব্ধ	779 নাম : চুখি টুড স্বামীৰ নাম: দুৰ্গা মুৰ্ম ঘৰ নং : 185 বয়স : 58 লিঙ্গ : মহিলা	LQX6639312 ফটো উপলব্ধ	780 নাম : দেৱান মুৰ্ম পিতাৰ নাম: দুৰ্গা মুৰ্ম ঘৰ নং : 185 বয়স : 29 লিঙ্গ : পুৰুষ	LQX0025288 ফটো উপলব্ধ



781 নাম : ৰোহিণী মুৰ্মু স্বামীৰ নাম : ৰক্ষা মাৰ্ভি ঘৰ নং : 189 বয়স : 72 লিঙ্গ : মহিলা	LQX6639356 ফটো উপলব্ধ	782 নাম : দেখন মাৰ্ভি পিতাৰ নাম : ৰোক্ষা মাৰ্ভি ঘৰ নং : 189 বয়স : 47 লিঙ্গ : পুৰুষ	LQX6639367 ফটো উপলব্ধ	783 নাম : মণ্ডল মাৰ্ভি পিতাৰ নাম : ৰোক্ষা মাৰ্ভি ঘৰ নং : 189 বয়স : 45 লিঙ্গ : পুৰুষ	LQX6639389 ফটো উপলব্ধ
784 নাম : ৰশিাল টুড স্বামীৰ নাম : দেবান মাৰ্ভি ঘৰ নং : 189 বয়স : 44 লিঙ্গ : মহিলা	LQX6639378 ফটো উপলব্ধ	785 নাম : দেদীমনি টুড স্বামীৰ নাম : মণ্ডল মাৰ্ভি ঘৰ নং : 189 বয়স : 43 লিঙ্গ : মহিলা	LQX6639390 ফটো উপলব্ধ	786 নাম : মুনিকা মাৰ্ভি পিতাৰ নাম : দেবান মাৰ্ভি ঘৰ নং : 189 বয়স : 23 লিঙ্গ : মহিলা	LQX7682925 ফটো উপলব্ধ
E 787 নাম : সোকেল হাঁসদা পিতাৰ নাম : অকাত মুৰ্মু ঘৰ নং : 188 বয়স : 60 লিঙ্গ : পুৰুষ	LQX6639425 ফটো উপলব্ধ	788 নাম : লখিয়া হাঁসদা পিতাৰ নাম : দেবান হাচদা ঘৰ নং : 188 বয়স : 45 লিঙ্গ : মহিলা	LQX6639414 ফটো উপলব্ধ	789 নাম : সনীল হাচদা পিতাৰ নাম : দেবান হাচদা ঘৰ নং : 188 বয়স : 43 লিঙ্গ : পুৰুষ	LQX6639436 ফটো উপলব্ধ
790 নাম : বাহা চৰেন স্বামীৰ নাম : সনীল হাচদা ঘৰ নং : 188 বয়স : 39 লিঙ্গ : মহিলা	LQX6639447 ফটো উপলব্ধ	791 নাম : লিলু মুৰ্মু পিতাৰ নাম : চপুল মুৰ্মু ঘৰ নং : 188 বয়স : 34 লিঙ্গ : পুৰুষ	LQX6646919 ফটো উপলব্ধ	792 নাম : ৰাবিনা হাচদা স্বামীৰ নাম : লিলু মুৰ্মু ঘৰ নং : 188 বয়স : 30 লিঙ্গ : মহিলা	LQX0026328 ফটো উপলব্ধ
793 নাম : চপুল মুৰ্মু পিতাৰ নাম : ৰামু মুৰ্মু ঘৰ নং : 188 বয়স : 28 লিঙ্গ : পুৰুষ	LQX0026419 ফটো উপলব্ধ	794 নাম : অনজালী মুৰ্মু পিতাৰ নাম : চাপালী মুৰ্মু ঘৰ নং : 188 বয়স : 27 লিঙ্গ : মহিলা	LQX0163725 ফটো উপলব্ধ	E 795 নাম : চপুল মুৰ্মু পিতাৰ নাম : জুফৰ মুৰ্মু ঘৰ নং : 188 বয়স : 87 লিঙ্গ : পুৰুষ	LQX6639470 ফটো উপলব্ধ
E 796 নাম : ৰাম মুৰ্মু পিতাৰ নাম : চপুল মুৰ্মু ঘৰ নং : 188 বয়স : 54 লিঙ্গ : পুৰুষ	LQX6639458 ফটো উপলব্ধ	E 797 নাম : পাণ্ডু মুৰ্মু পিতাৰ নাম : চপুল মুৰ্মু ঘৰ নং : 188 বয়স : 48 লিঙ্গ : পুৰুষ	LQX6639481 ফটো উপলব্ধ	798 নাম : সুকুৰমণি মাৰ্ভি স্বামীৰ নাম : ৰামু মুৰ্মু ঘৰ নং : 188 বয়স : 48 লিঙ্গ : মহিলা	LQX6639469 ফটো উপলব্ধ
799 নাম : চুমি হেমব্রম স্বামীৰ নাম : পাণ্ডু মুৰ্মু ঘৰ নং : 188 বয়স : 40 লিঙ্গ : মহিলা	LQX6639492 ফটো উপলব্ধ	800 নাম : দুলাৰ মুৰ্মু স্বামীৰ নাম : জীৰ্মান মুৰ্মু ঘৰ নং : 150 বয়স : 74 লিঙ্গ : মহিলা	LQX6639505 ফটো উপলব্ধ	801 নাম : ৰামুৰী কিষ্ক স্বামীৰ নাম : অক্ষয় মুৰ্মু ঘৰ নং : 150 বয়স : 35 লিঙ্গ : মহিলা	LQX0027847 ফটো উপলব্ধ
802 নাম : চতুৰ মুৰ্মু পিতাৰ নাম : ননৰু মুৰ্মু ঘৰ নং : 150 বয়স : 32 লিঙ্গ : পুৰুষ	LQX6646908 ফটো উপলব্ধ	803 নাম : শ্যাম বাহাদুৰ মগৰ পিতাৰ নাম : মন বাহাদুৰ মগৰ ঘৰ নং : 150 বয়স : 28 লিঙ্গ : পুৰুষ	LQX0421149 ফটো উপলব্ধ	804 নাম : পৰিমা মগৰ স্বামীৰ নাম : শ্যাম মগৰ ঘৰ নং : 150 বয়স : 28 লিঙ্গ : মহিলা	LQX1125640 ফটো উপলব্ধ
E 805 নাম : এতবাৰ বাস্কে পিতাৰ নাম : তুইলা বাস্কে ঘৰ নং : 150 বয়স : 29 লিঙ্গ : পুৰুষ	LQX0223461 ফটো উপলব্ধ	806 নাম : মাইকা হাচদা স্বামীৰ নাম : ননক মুৰ্মু ঘৰ নং : 150 বয়স : 60 লিঙ্গ : মহিলা	LQX6639527 ফটো উপলব্ধ	807 নাম : মন বাহাদুৰ মগৰ পিতাৰ নাম : ধনী বাহাদুৰ মগৰ ঘৰ নং : 150 বয়স : 60 লিঙ্গ : পুৰুষ	LQX6639538 ফটো উপলব্ধ
808 নাম : তুইলা বাস্কে পিতাৰ নাম : মধু বাস্কে ঘৰ নং : 150 বয়স : 58 লিঙ্গ : পুৰুষ	LQX1604699 ফটো উপলব্ধ	809 নাম : বাৰ্কি মুৰ্মু স্বামীৰ নাম : তুইলা বাস্কে ঘৰ নং : 150 বয়স : 57 লিঙ্গ : মহিলা	LQX1604859 ফটো উপলব্ধ	810 নাম : অক্ষয় মুৰ্মু পিতাৰ নাম : কিসান মুৰ্মু ঘৰ নং : 150 বয়স : 44 লিঙ্গ : পুৰুষ	LQX6639549 ফটো উপলব্ধ



811 নাম : তালা মুৰ্ম পিতাৰ নাম: কিসান মুৰ্ম ঘৰ নং : ১৫০গ বয়স : 43 লিঙ্গ : পুৰুষ	LQX6639550 ফটো উপলব্ধ	812 নাম : বৌতি হেমব্রম স্বামীৰ নাম: তালা মুৰ্ম ঘৰ নং : ১৫০গ বয়স : 39 লিঙ্গ : মহিলা	LQX6639561 ফটো উপলব্ধ	813 নাম : চট মুৰ্ম মাতৃৰ নাম: মাইকী হাচদা ঘৰ নং : ১৫০ক বয়স : 37 লিঙ্গ : পুৰুষ	LQX1604735 ফটো উপলব্ধ
E 814 নাম : চনা চৰেন স্বামীৰ নাম: চট মুৰ্ম ঘৰ নং : ১৫০ক বয়স : 36 লিঙ্গ : মহিলা	LQX1604906 ফটো উপলব্ধ	815 নাম : চন্দ বাহাদুৰ ছেত্ৰী পিতাৰ নাম: দল বাহাদুৰ ছেত্ৰী ঘৰ নং : ১৫৫ বয়স : 56 লিঙ্গ : পুৰুষ	LQX6639572 ফটো উপলব্ধ	816 নাম : উমাদেবী ছেত্ৰী স্বামীৰ নাম: চন্দ বাহাদুৰ ছেত্ৰী ঘৰ নং : ১৫৫ বয়স : 52 লিঙ্গ : মহিলা	LQX6639583 ফটো উপলব্ধ
817 নাম : মঙ্গল চৌহান পিতাৰ নাম: নাৰায়ন চৌহান ঘৰ নং : ১৫৬ বয়স : 73 লিঙ্গ : পুৰুষ	LQX6639594 ফটো উপলব্ধ	818 নাম : মৰচিয়া দেবী স্বামীৰ নাম: মঙ্গল চৌহান ঘৰ নং : ১৫৬ বয়স : 65 লিঙ্গ : মহিলা	LQX6639607 ফটো উপলব্ধ	819 নাম : মনাই চৌহান পিতাৰ নাম: মঙ্গল চৌহান ঘৰ নং : ১৫৬ বয়স : 44 লিঙ্গ : পুৰুষ	LQX0126078 ফটো উপলব্ধ
E 820 নাম : সাবিত্ৰী দেৱী স্বামীৰ নাম: পদম বাহাদুৰ মহেনত ঘৰ নং : ১৫৬ বয়স : 43 লিঙ্গ : মহিলা	LQX0319004 ফটো উপলব্ধ	821 নাম : লীলাবতী দেবী স্বামীৰ নাম: মনয়া চৌহান ঘৰ নং : ১৫৬ বয়স : 42 লিঙ্গ : মহিলা	LQX6639618 ফটো উপলব্ধ	822 নাম : চুনাইনী দেবী পিতাৰ নাম: মঙ্গল চৌহান ঘৰ নং : ১৫৬ বয়স : 31 লিঙ্গ : মহিলা	LQX6647354 ফটো উপলব্ধ
823 নাম : বন্ধন চৌহান পিতাৰ নাম: জগেশ্বৰ চৌহান ঘৰ নং : ১৫৭ বয়স : 95 লিঙ্গ : পুৰুষ	LQX6639629 ফটো উপলব্ধ	824 নাম : ভলা চৌহান পিতাৰ নাম: বন্ধন চৌহান ঘৰ নং : ১৫৭ বয়স : 61 লিঙ্গ : পুৰুষ	LQX6639630 ফটো উপলব্ধ	825 নাম : ৰশ্মি দেবী স্বামীৰ নাম: ভলা চৌহান ঘৰ নং : ১৫৭ বয়স : 56 লিঙ্গ : মহিলা	LQX6639641 ফটো উপলব্ধ
826 নাম : ধনেশ্বৰী দেৱী স্বামীৰ নাম: লক্ষন চৌহান ঘৰ নং : ১৫৭ বয়স : 32 লিঙ্গ : মহিলা	LQX0468702 ফটো উপলব্ধ	827 নাম : বিশ্বেশ্বৰ চৌহান পিতাৰ নাম: ভোলা চৌহান ঘৰ নং : ১৫৭ বয়স : 30 লিঙ্গ : পুৰুষ	LQX0315283 ফটো উপলব্ধ	828 নাম : চনটী চৌহান পিতাৰ নাম: বিশ্বৰাৰ চৌহান ঘৰ নং : ১৫৭ বয়স : 27 লিঙ্গ : মহিলা	LQX0307769 ফটো উপলব্ধ
R 829 নাম : লখন চৌহান পিতাৰ নাম: ভোলা চৌহান ঘৰ নং : 157 বয়স : 24 লিঙ্গ : পুৰুষ	LQX7683337 ফটো উপলব্ধ	#2 830 নাম : লক্ষন চৌহান পিতাৰ নাম: ভোলা চৌহান ঘৰ নং : 157 বয়স : 24 লিঙ্গ : পুৰুষ	PVJ0035634 ফটো উপলব্ধ	E 831 নাম : ধনেশ্বৰী দেবী স্বামীৰ নাম: কুমাৰ চৌহান ঘৰ নং : ১৫৮ বয়স : 80 লিঙ্গ : মহিলা	LQX6639652 ফটো উপলব্ধ
832 নাম : চম্পা চৌহান পিতাৰ নাম: কুমাৰ চৌহান ঘৰ নং : ১৫৮ বয়স : 54 লিঙ্গ : মহিলা	LQX6639663 ফটো উপলব্ধ	833 নাম : বলিৰাম চৌহান পিতাৰ নাম: কুমাৰ চৌহান ঘৰ নং : ১৫৮ বয়স : 45 লিঙ্গ : পুৰুষ	LQX6639674 ফটো উপলব্ধ	834 নাম : গীতা দেবী স্বামীৰ নাম: বলিৰাম চৌহান ঘৰ নং : ১৫৮ বয়স : 40 লিঙ্গ : মহিলা	LQX6639685 ফটো উপলব্ধ
835 নাম : মনোজ হাসদা অন্যান্য: বানহী কৰুবা ঘৰ নং : 158 বয়স : 35 লিঙ্গ : পুৰুষ	PVJ0016360 ফটো উপলব্ধ	836 নাম : হৰ্কবাহাদুৰ মগৰ পিতাৰ নাম: ধন বাহাদুৰ মগৰ ঘৰ নং : ১৫৯ বয়স : 56 লিঙ্গ : পুৰুষ	LQX6639696 ফটো উপলব্ধ	837 নাম : মনকুমাৰী মগৰ স্বামীৰ নাম: হৰ্ক বাহাদুৰ মগৰ ঘৰ নং : ১৫৯ বয়স : 42 লিঙ্গ : মহিলা	LQX6647672 ফটো উপলব্ধ
E 838 নাম : অঙ্গত পৰ্জা পিতাৰ নাম: ৰামসিং পৰ্জা ঘৰ নং : ১৬০ বয়স : 80 লিঙ্গ : পুৰুষ	LQX6639721 ফটো উপলব্ধ	D 839 নাম : ৰণমায়া দেবী স্বামীৰ নাম: অঙ্গত পৰ্জা ঘৰ নং : ১৬০ বয়স : 76 লিঙ্গ : মহিলা	LQX6639732 ফটো উপলব্ধ	D 840 নাম : পদমবাহাদুৰ ৰায় পিতাৰ নাম: জৰ্জৰধন ৰায় ঘৰ নং : ১৬০ বয়স : 68 লিঙ্গ : পুৰুষ	LQX6639709 ফটো উপলব্ধ



D 841 নাম : নিৰ্মায়া দেবী স্বামীৰ নাম : পদুমবাহাদুৰ ৰায় ঘৰ নং : 160 বয়স : 60 লিঙ্গ : মহিলা	LQX6639710 ফটো উপলব্ধ	S 842 নাম : বৰমুনী তিৱাৰী অন্যান্য : পদুমবাহাদুৰ ৰায় ঘৰ নং : 160 বয়স : 33 লিঙ্গ : মহিলা	LQX0126318 ফটো উপলব্ধ	E 843 নাম : জৰ্জিনা দেবী স্বামীৰ নাম : দেৱীবাহাদুৰ খৰ্কা ঘৰ নং : 162 বয়স : 68 লিঙ্গ : মহিলা	LQX6639754 ফটো উপলব্ধ
844 নাম : প্ৰেম বাহাদুৰ খৰ্কা পিতাৰ নাম : লাল বাহাদুৰ খৰ্কা ঘৰ নং : 162 বয়স : 60 লিঙ্গ : পুৰুষ	LQX6639765 ফটো উপলব্ধ	845 নাম : দেবীবাহাদুৰ খৰ্কা পিতাৰ নাম : অৰিমৰ্দন খৰ্কা ঘৰ নং : 162 বয়স : 50 লিঙ্গ : পুৰুষ	LQX6639743 ফটো উপলব্ধ	846 নাম : নাৰায়ন খৰ্কা পিতাৰ নাম : অৰিমৰ্দন খৰ্কা ঘৰ নং : 162 বয়স : 43 লিঙ্গ : পুৰুষ	LQX6639798 ফটো উপলব্ধ
847 নাম : দীলিপ খৰ্কা পিতাৰ নাম : অৰিমৰ্দন খৰ্কা ঘৰ নং : 162 বয়স : 41 লিঙ্গ : পুৰুষ	LQX6639801 ফটো উপলব্ধ	848 নাম : বিনা ছেত্ৰী স্বামীৰ নাম : নাৰায়ন খৰ্কা ঘৰ নং : 162 বয়স : 34 লিঙ্গ : মহিলা	LQX0319145 ফটো উপলব্ধ	849 নাম : প্ৰিয়া দেবী পিতাৰ নাম : দেবী বাহাদুৰ খোৰ্কা ঘৰ নং : 162 বয়স : 23 লিঙ্গ : মহিলা	PVJ0046003 ফটো উপলব্ধ
850 নাম : শিৱ বাস্কি পিতাৰ নাম : মঙ্গল বাস্কি ঘৰ নং : 165 বয়স : 46 লিঙ্গ : পুৰুষ	LQX6639812 ফটো উপলব্ধ	851 নাম : চালমী হাচদা স্বামীৰ নাম : শিৱ বাস্কি ঘৰ নং : 165 বয়স : 40 লিঙ্গ : মহিলা	LQX6639823 ফটো উপলব্ধ	852 নাম : মুঠা চৰেন পিতাৰ নাম : পাণ্ডু চৰেন ঘৰ নং : 166 বয়স : 47 লিঙ্গ : পুৰুষ	LQX1604724 ফটো উপলব্ধ
853 নাম : দুবৈ মাৰ্ভি পিতাৰ নাম : চপুল মাৰ্ভি ঘৰ নং : 166 বয়স : 40 লিঙ্গ : পুৰুষ	LQX6639867 ফটো উপলব্ধ	854 নাম : চনা মুৰ্মা স্বামীৰ নাম : মুঠা চৰেন ঘৰ নং : 166 বয়স : 36 লিঙ্গ : মহিলা	LQX1604677 ফটো উপলব্ধ	855 নাম : লখিৰাম বাস্কি পিতাৰ নাম : দুবৈ মাৰ্ভি ঘৰ নং : 166 বয়স : 32 লিঙ্গ : পুৰুষ	LQX1604597 ফটো উপলব্ধ
856 নাম : ৰমেশ চৰেন পিতাৰ নাম : পাণ্ডু চৰেন ঘৰ নং : 166 বয়স : 27 লিঙ্গ : পুৰুষ	LQX0358697 ফটো উপলব্ধ	E 857 নাম : সপলা হেমব্ৰম পিতাৰ নাম : বৃথৰায় হেমব্ৰম ঘৰ নং : 169 বয়স : 83 লিঙ্গ : পুৰুষ	LQX6647263 ফটো উপলব্ধ	858 নাম : বেতীযো হেমব্ৰম স্বামীৰ নাম : বুদৈ বাস্কি ঘৰ নং : 169 বয়স : 47 লিঙ্গ : মহিলা	LQX6639981 ফটো উপলব্ধ
E 859 নাম : লক্ষীৰাম বাস্কি পিতাৰ নাম : মঙ্গল বাস্কি ঘৰ নং : 169 বয়স : 46 লিঙ্গ : পুৰুষ	LQX6639992 ফটো উপলব্ধ	860 নাম : ৰাত মাৰ্ভি পিতাৰ নাম : মঙ্গল বাস্কি ঘৰ নং : 169 বয়স : 45 লিঙ্গ : পুৰুষ	LQX6646895 ফটো উপলব্ধ	861 নাম : অন্তনা চৰেণ স্বামীৰ নাম : লক্ষীৰাম বাস্কি ঘৰ নং : 169 বয়স : 40 লিঙ্গ : মহিলা	LQX6640002 ফটো উপলব্ধ
862 নাম : ৰবিন বাস্কি পিতাৰ নাম : মঙ্গল বাস্কি ঘৰ নং : 169 বয়স : 35 লিঙ্গ : পুৰুষ	LQX1604633 ফটো উপলব্ধ	S 863 নাম : চুলহান বাস্কি পিতাৰ নাম : মঙ্গল বাস্কি ঘৰ নং : 169 বয়স : 84 লিঙ্গ : মহিলা	LQX0033407 ফটো উপলব্ধ	864 নাম : গীতা বাস্কি পিতাৰ নাম : মঙ্গল বাস্কি ঘৰ নং : 169 বয়স : 33 লিঙ্গ : মহিলা	LQX1604815 ফটো উপলব্ধ
865 নাম : সোমি চৰেন স্বামীৰ নাম : ৰোতোন হেমব্ৰম ঘৰ নং : 169 বয়স : 32 লিঙ্গ : মহিলা	LQX6647898 ফটো উপলব্ধ	866 নাম : ৰতন হেমব্ৰম পিতাৰ নাম : সোপুল হোমব্ৰোম ঘৰ নং : 169 বয়স : 32 লিঙ্গ : পুৰুষ	LQX6647661 ফটো উপলব্ধ	867 নাম : দুলাড বাস্কি পিতাৰ নাম : মঙ্গল বাস্কি ঘৰ নং : 169 বয়স : 29 লিঙ্গ : মহিলা	LQX0033548 ফটো উপলব্ধ
868 নাম : চামেল বাস্কি পিতাৰ নাম : মংগল বাস্কি ঘৰ নং : 169 বয়স : 28 লিঙ্গ : পুৰুষ	LQX0455725 ফটো উপলব্ধ	869 নাম : লখন বাস্কি পিতাৰ নাম : লখিৰাম বাস্কি ঘৰ নং : 169 বয়স : 24 লিঙ্গ : পুৰুষ	LQX7679871 ফটো উপলব্ধ	R 870 নাম : লক্ষন বাস্কি পিতাৰ নাম : লক্ষীৰাম বাস্কি ঘৰ নং : 167 বয়স : 23 লিঙ্গ : পুৰুষ	PVJ0001883 ফটো উপলব্ধ



871 নাম : লক্ষী বাস্কো পিতাৰ নাম: লক্ষীৰাম বাস্কো ঘৰ নং : 167 বয়স : 20 লিঙ্গ : মহিলা	PVJ0002048 ফটো উপলব্ধ	872 নাম : হীশী টুডু স্বামীৰ নাম: ববিন বাস্কো ঘৰ নং : 167 বয়স : 20 লিঙ্গ : মহিলা	PVJ0002220 ফটো উপলব্ধ	873 নাম : লিলমনি টুডু স্বামীৰ নাম: দাইবৰ হাচদা ঘৰ নং : 167 বয়স : 55 লিঙ্গ : মহিলা	LQX6640068 ফটো উপলব্ধ
874 নাম : লৰ্ড হাচদা পিতাৰ নাম: ববিন হাচদা ঘৰ নং : 167 বয়স : 55 লিঙ্গ : পুৰুষ	LQX6640079 ফটো উপলব্ধ	875 নাম : পূচা মুৰ্মু পিতাৰ নাম: চৰন মুৰ্মু ঘৰ নং : 167 বয়স : 48 লিঙ্গ : পুৰুষ	LQX6647047 ফটো উপলব্ধ	876 নাম : ফুচু মুৰ্মু মাতৃৰ নাম: লিলমনি টুডু ঘৰ নং : 167 বয়স : 39 লিঙ্গ : পুৰুষ	LQX6647638 ফটো উপলব্ধ
877 নাম : পাউলিনা মাৰ্ভি স্বামীৰ নাম: লৰ্ড হাচদা ঘৰ নং : 167 বয়স : 38 লিঙ্গ : মহিলা	LQX6647058 ফটো উপলব্ধ	878 নাম : কানহু হাচদা পিতাৰ নাম: ববিন হাচদা ঘৰ নং : 167 বয়স : 38 লিঙ্গ : পুৰুষ	LQX6640091 ফটো উপলব্ধ	879 নাম : অলেন্দা টুডু স্বামীৰ নাম: কানহু হাচদা ঘৰ নং : 167 বয়স : 38 লিঙ্গ : মহিলা	LQX6640104 ফটো উপলব্ধ
880 নাম : বৃদান মুৰ্মু পিতাৰ নাম: ফুচু মুৰ্মু ঘৰ নং : 167 বয়স : 26 লিঙ্গ : পুৰুষ	LQX7679798 ফটো উপলব্ধ	881 নাম : সুমীতা হাঁসদা পিতাৰ নাম: ফুচু মুৰ্মু ঘৰ নং : 167 বয়স : 26 লিঙ্গ : মহিলা	LQX7679848 ফটো উপলব্ধ	882 নাম : বুবীন হাচদা পিতাৰ নাম: লোদা হাচদা ঘৰ নং : 167 বয়স : 25 লিঙ্গ : পুৰুষ	LQX0455758 ফটো উপলব্ধ
R 883 নাম : সনিতা হাঁসদা পিতাৰ নাম: ফুচু মুৰ্মু ঘৰ নং : 168 বয়স : 25 লিঙ্গ : মহিলা	PVJ0002170 ফটো উপলব্ধ	884 নাম : বাজা টুডু পিতাৰ নাম: বাঁকা টুডু ঘৰ নং : 198 বয়স : 65 লিঙ্গ : পুৰুষ	LQX6640137 ফটো উপলব্ধ	885 নাম : দিদ্দেই হেমব্ৰম স্বামীৰ নাম: বাজা টুডু ঘৰ নং : 198 বয়স : 60 লিঙ্গ : মহিলা	LQX6640148 ফটো উপলব্ধ
E 886 নাম : গৌমী চৰেন স্বামীৰ নাম: লক্ষীন্দ্র টুডু ঘৰ নং : 198 বয়স : 31 লিঙ্গ : মহিলা	LQX0311621 ফটো উপলব্ধ	887 নাম : লিধু টুডু পিতাৰ নাম: বাজা টুডু ঘৰ নং : 198 বয়স : 29 লিঙ্গ : পুৰুষ	LQX0126748 ফটো উপলব্ধ	888 নাম : লখীন্দ্র টুডু পিতাৰ নাম: বাজা টুডু ঘৰ নং : 198 বয়স : 24 লিঙ্গ : পুৰুষ	LQX0455295 ফটো উপলব্ধ
889 নাম : মিত্ৰি টুডু পিতাৰ নাম: বাজা টুডু ঘৰ নং : 198 বয়স : 23 লিঙ্গ : পুৰুষ	LQX7679897 ফটো উপলব্ধ	890 নাম : মনি হেমব্ৰম স্বামীৰ নাম: মিত্ৰি টুডু ঘৰ নং : 174 বয়স : 21 লিঙ্গ : মহিলা	PVJ0002451 ফটো উপলব্ধ	891 নাম : ধেনা মাৰ্ভি পিতাৰ নাম: চাতুৰ মাৰ্ভি ঘৰ নং : 195 বয়স : 65 লিঙ্গ : পুৰুষ	LQX6640159 ফটো উপলব্ধ
892 নাম : লক্ষী হাচদা স্বামীৰ নাম: ধেনা মাৰ্ভি ঘৰ নং : 195 বয়স : 55 লিঙ্গ : মহিলা	LQX6640160 ফটো উপলব্ধ	893 নাম : চন্দাৰ মাৰ্ভি পিতাৰ নাম: ধেনা মাৰ্ভি ঘৰ নং : 195 বয়স : 26 লিঙ্গ : পুৰুষ	LQX0306621 ফটো উপলব্ধ	894 নাম : বুবীন মাৰ্ভি পিতাৰ নাম: ধেনা মাৰ্ভি ঘৰ নং : 195 বয়স : 25 লিঙ্গ : পুৰুষ	LQX0455360 ফটো উপলব্ধ
895 নাম : বাহা হেমব্ৰম পিতাৰ নাম: সুন্দৰ মাৰ্ভি ঘৰ নং : 195 বয়স : 23 লিঙ্গ : মহিলা	LQX7679863 ফটো উপলব্ধ	896 নাম : বামু কিস্কু পিতাৰ নাম: অৰ্জুন কিস্কু ঘৰ নং : 195 বয়স : 45 লিঙ্গ : পুৰুষ	LQX6640171 ফটো উপলব্ধ	E 897 নাম : মিত্ৰি টুডু পিতাৰ নাম: মনকা টুডু ঘৰ নং : 196 বয়স : 70 লিঙ্গ : পুৰুষ	LQX6640193 ফটো উপলব্ধ
898 নাম : কাহা হেমব্ৰম স্বামীৰ নাম: মিত্ৰি টুডু ঘৰ নং : 196 বয়স : 61 লিঙ্গ : মহিলা	LQX6640206 ফটো উপলব্ধ	899 নাম : ভৈৰৌ মুৰ্মু পিতাৰ নাম: কিসান মুৰ্মু ঘৰ নং : 176 বয়স : 28 লিঙ্গ : পুৰুষ	PVJ0102145 ফটো উপলব্ধ	900 নাম : তালামনি মুৰ্মু স্বামীৰ নাম: কুব্ৰাজি হেমব্ৰম ঘৰ নং : 197 বয়স : 67 লিঙ্গ : মহিলা	LQX6640228 ফটো উপলব্ধ



901 নাম : কাঠিয়া হেমব্রম পিতাৰ নাম: কুব্ৰাজ হেমব্রম ঘৰ নং : ১৭৮ বয়স : 48 লিঙ্গ : পুৰুষ	LQX6640239 ফটো উপলব্ধ	902 নাম : শিৱ হেমব্রম পিতাৰ নাম: কুব্ৰাজ হেমব্রম ঘৰ নং : ১৭৮ বয়স : 46 লিঙ্গ : পুৰুষ	LQX6640251 ফটো উপলব্ধ	903 নাম : ডলিমাই হেমব্রম পিতাৰ নাম: কুব্ৰাজ হেমব্রম ঘৰ নং : ১৭৮ বয়স : 38 লিঙ্গ : মহিলা	LQX6640284 ফটো উপলব্ধ
R 904 নাম : মুখী হেমব্রম স্বামীৰ নাম: শিবু হেমব্রম ঘৰ নং : ১৭৮ বয়স : ৪৭ লিঙ্গ : মহিলা	LQX1604940 ফটো উপলব্ধ	905 নাম : মুখী মাৰ্ভি স্বামীৰ নাম: শিবু হেমব্রম ঘৰ নং : ১৭৮ বয়স : 30 লিঙ্গ : মহিলা	LQX0126839 ফটো উপলব্ধ	906 নাম : বুদ্ধিন হাচদা স্বামীৰ নাম: মাচুৰা মাৰ্ভি ঘৰ নং : ১৭৯ বয়স : 57 লিঙ্গ : মহিলা	LQX6640308 ফটো উপলব্ধ
907 নাম : হিচি মাৰ্ভি পিতাৰ নাম: মাচুৰা মাৰ্ভি ঘৰ নং : ১৭৯ বয়স : 40 লিঙ্গ : মহিলা	LQX6640319 ফটো উপলব্ধ	908 নাম : তালামনি মাৰ্ভি পিতাৰ নাম: মাচুৰা মাৰ্ভি ঘৰ নং : ১৭৯ বয়স : 38 লিঙ্গ : মহিলা	LQX6640320 ফটো উপলব্ধ	909 নাম : চপল হাচদা পিতাৰ নাম: ৰবিন হাচদা ঘৰ নং : ১৭৯ বয়স : 33 লিঙ্গ : পুৰুষ	LQX6640342 ফটো উপলব্ধ
E 910 নাম : ৰাজু হেমব্রম পিতাৰ নাম: বয়লা হেমব্রম ঘৰ নং : ১৮০ বয়স : 65 লিঙ্গ : পুৰুষ	LQX6640364 ফটো উপলব্ধ	911 নাম : মনি হাচদা স্বামীৰ নাম: ৰাজু হেমব্রম ঘৰ নং : ১৮০ বয়স : 50 লিঙ্গ : মহিলা	LQX6640375 ফটো উপলব্ধ	912 নাম : ৰুকিন হেমব্রম পিতাৰ নাম: বইলা হেমব্রম ঘৰ নং : ১৮০ বয়স : 41 লিঙ্গ : মহিলা	LQX6647332 ফটো উপলব্ধ
913 নাম : ৰুষ্টম হেমব্রম পিতাৰ নাম: ৰাজু হেমব্রম ঘৰ নং : ১৮০ বয়স : 34 লিঙ্গ : পুৰুষ	LQX6640353 ফটো উপলব্ধ	914 নাম : ৰাক্তন মূৰ্ম স্বামীৰ নাম: কষ্টম হেমব্রম ঘৰ নং : ১৮০ বয়স : 30 লিঙ্গ : মহিলা	LQX1604688 ফটো উপলব্ধ	915 নাম : এতুৰাৰ হেমব্রম পিতাৰ নাম: ৰাজু হেমব্রম ঘৰ নং : ১৮০ বয়স : 27 লিঙ্গ : পুৰুষ	LQX0315101 ফটো উপলব্ধ
916 নাম : লক্ষীৰাম হেমব্রম পিতাৰ নাম: ৰাজু হেমব্রম ঘৰ নং : ১৮০ বয়স : 25 লিঙ্গ : পুৰুষ	LQX0455238 ফটো উপলব্ধ	917 নাম : মংজন মূৰ্ম স্বামীৰ নাম: অতুয়াৰ হেমব্রম ঘৰ নং : 180 বয়স : 21 লিঙ্গ : মহিলা	PVJ0002014 ফটো উপলব্ধ	E 918 নাম : ৰাধি মাৰ্ভি স্বামীৰ নাম: মৰ্ৰাং হাচদা ঘৰ নং : ১৮১ বয়স : ৪০ লিঙ্গ : মহিলা	LQX6640397 ফটো উপলব্ধ
919 নাম : বাবুৰাম কিস্কু পিতাৰ নাম: অৰ্জুন কিস্কু ঘৰ নং : ১৮১ বয়স : 56 লিঙ্গ : পুৰুষ	LQX6640400 ফটো উপলব্ধ	920 নাম : নাচন হাচদা স্বামীৰ নাম: বাবুৰাম কিস্কু ঘৰ নং : ১৮১ বয়স : 49 লিঙ্গ : মহিলা	LQX6640411 ফটো উপলব্ধ	921 নাম : অৰ্জুন কিস্কু পিতাৰ নাম: বাবুৰাম কিস্কু ঘৰ নং : ১৮১ বয়স : 34 লিঙ্গ : পুৰুষ	LQX6640422 ফটো উপলব্ধ
922 নাম : সুৰ্কি কিস্কু পিতাৰ নাম: বাবুৰাম কিস্কু ঘৰ নং : ১৮১ বয়স : 31 লিঙ্গ : মহিলা	LQX6647387 ফটো উপলব্ধ	923 নাম : হেলেনা টুড স্বামীৰ নাম: অৰ্জুন কিস্কু ঘৰ নং : ১৮১ বয়স : 29 লিঙ্গ : মহিলা	LQX0126896 ফটো উপলব্ধ	924 নাম : মোচে কিস্কু পিতাৰ নাম: বাবুৰাম কিস্কু ঘৰ নং : ১৮১ বয়স : 25 লিঙ্গ : পুৰুষ	LQX0455444 ফটো উপলব্ধ
925 নাম : নেলচন মোছাহাৰী পিতাৰ নাম: চন্দ্ৰ মোছাহাৰী ঘৰ নং : ১৮২ বয়স : 65 লিঙ্গ : পুৰুষ	LQX6640455 ফটো উপলব্ধ	926 নাম : জুমলী মোছাহাৰী স্বামীৰ নাম: নেলচন মোছাহাৰী ঘৰ নং : ১৮২ বয়স : 60 লিঙ্গ : মহিলা	LQX6640466 ফটো উপলব্ধ	927 নাম : বাবুল মোছাহাৰী পিতাৰ নাম: নেলচন মোছাহাৰী ঘৰ নং : ১৮২ বয়স : 38 লিঙ্গ : পুৰুষ	LQX6640477 ফটো উপলব্ধ
928 নাম : প্ৰিছিলা মোছাহাৰী স্বামীৰ নাম: বাবুল মোছাহাৰী ঘৰ নং : ১৮২ বয়স : 35 লিঙ্গ : মহিলা	LQX6640433 ফটো উপলব্ধ	929 নাম : সুবং মোছাহাৰী পিতাৰ নাম: নেলচন মোছাহাৰী ঘৰ নং : ১৮২ বয়স : 32 লিঙ্গ : পুৰুষ	LQX6640444 ফটো উপলব্ধ	930 নাম : ৰংজলী মচাহাৰি পিতাৰ নাম: নেলচন মচাহাৰি ঘৰ নং : ১৮২ বয়স : 23 লিঙ্গ : মহিলা	LQX0536110 ফটো উপলব্ধ



931 নাম : শনিৰাম টুড পিতাৰ নাম: চত টুড ঘৰ নং : ১৮৩ বয়স : 54 লিঙ্গ : পুৰুষ	LQX6640488 ফটো উপলব্ধ	932 নাম : চুমী মূৰ্ম স্বামীৰ নাম: শনিৰাম টুড ঘৰ নং : ১৮৩ বয়স : 50 লিঙ্গ : মহিলা	LQX6640499 ফটো উপলব্ধ	933 নাম : জেঠা টুড পিতাৰ নাম: চত টুড ঘৰ নং : ১৮৩ বয়স : 46 লিঙ্গ : পুৰুষ	LQX6640502 ফটো উপলব্ধ
934 নাম : অতৰাৰ টুড পিতাৰ নাম: চত টুড ঘৰ নং : ১৮৩ বয়স : 43 লিঙ্গ : পুৰুষ	LQX6647343 ফটো উপলব্ধ	935 নাম : বাণী মূৰ্ম স্বামীৰ নাম: জেঠা টুড ঘৰ নং : ১৮৩ বয়স : 40 লিঙ্গ : মহিলা	LQX6640513 ফটো উপলব্ধ	936 নাম : মিৰিণা চৰেন স্বামীৰ নাম: এতুৰাৰ টুড ঘৰ নং : ১৮৩ বয়স : 32 লিঙ্গ : মহিলা	LQX0177998 ফটো উপলব্ধ
937 নাম : চটো টুড পিতাৰ নাম: শনিৰাম টুড ঘৰ নং : ১৮৩ বয়স : 24 লিঙ্গ : পুৰুষ	LQX0455337 ফটো উপলব্ধ	938 নাম : লক্ষী টুড স্বামীৰ নাম: নীৰান হেমব্রম ঘৰ নং : ১৮৫ বয়স : 65 লিঙ্গ : মহিলা	LQX6640579 ফটো উপলব্ধ	939 নাম : ধানী কিস্কু পিতাৰ নাম: চামাইল কিস্কু ঘৰ নং : ১৮৫ বয়স : 27 লিঙ্গ : মহিলা	LQX0319012 ফটো উপলব্ধ
940 নাম : চামিয়েল কিস্কু পিতাৰ নাম: অজুন কিস্কু ঘৰ নং : ১৮৫ক বয়স : 54 লিঙ্গ : পুৰুষ	LQX6640580 ফটো উপলব্ধ	941 নাম : বাকী চৰেণ স্বামীৰ নাম: চামিয়েল কিস্কু ঘৰ নং : ১৮৫ক বয়স : 45 লিঙ্গ : মহিলা	LQX6640591 ফটো উপলব্ধ	E 942 নাম : বাচিয়া হেমব্রম পিতাৰ নাম: মাৰি হেমব্রম ঘৰ নং : ১৮৬ বয়স : ৩৩ লিঙ্গ : পুৰুষ	LQX6640604 ফটো উপলব্ধ
943 নাম : নানি মাৰ্ভি স্বামীৰ নাম: বাচিয়া হেমব্রম ঘৰ নং : ১৮৬ বয়স : 50 লিঙ্গ : মহিলা	LQX6640615 ফটো উপলব্ধ	944 নাম : গাবৰিয়াল হাচদা পিতাৰ নাম: থমাচ হাচদা ঘৰ নং : ১৮৬ বয়স : 40 লিঙ্গ : পুৰুষ	LQX6647149 ফটো উপলব্ধ	945 নাম : বৃত্তে হেমব্রম পিতাৰ নাম: বাচিয়া হেমব্রম ঘৰ নং : ১৮৬ বয়স : 38 লিঙ্গ : পুৰুষ	LQX6646931 ফটো উপলব্ধ
946 নাম : সূচিলা হেম্ব্রম স্বামীৰ নাম: গাবৰিয়াল হাচদা ঘৰ নং : ১৮৬ বয়স : 37 লিঙ্গ : মহিলা	LQX6647138 ফটো উপলব্ধ	947 নাম : জবা হাচদা স্বামীৰ নাম: বৃত্তেই হেম্ব্রম ঘৰ নং : ১৮৬ বয়স : 32 লিঙ্গ : মহিলা	LQX6647730 ফটো উপলব্ধ	948 নাম : দানিয়েল হাচদা পিতাৰ নাম: ভীম হাচদা ঘৰ নং : ১৮৭ বয়স : 65 লিঙ্গ : পুৰুষ	LQX6640626 ফটো উপলব্ধ
949 নাম : দুলহান মূৰ্ম স্বামীৰ নাম: দানিয়েল হাচদা ঘৰ নং : ১৮৭ বয়স : 60 লিঙ্গ : মহিলা	LQX6640637 ফটো উপলব্ধ	950 নাম : ভীম হাচদা পিতাৰ নাম: দানিয়েল হাচদা ঘৰ নং : ১৮৭ বয়স : 39 লিঙ্গ : পুৰুষ	LQX0455469 ফটো উপলব্ধ	951 নাম : বৃত্তেই হাচদা পিতাৰ নাম: ডেনিয়েল হাচদা ঘৰ নং : ১৮৭ বয়স : 31 লিঙ্গ : পুৰুষ	LQX6646873 ফটো উপলব্ধ
952 নাম : চলমাহ হাঁসদা পিতাৰ নাম: দানিয়েল হাঁসদা ঘৰ নং : ১৮৭ বয়স : 28 লিঙ্গ : মহিলা	LQX0040378 ফটো উপলব্ধ	953 নাম : জবা চৰেন স্বামীৰ নাম: বৃত্তেই হাঁসদা ঘৰ নং : ১৮৭ বয়স : 23 লিঙ্গ : মহিলা	LQX7669146 ফটো উপলব্ধ	E 954 নাম : জেঠা হেম্ব্রম পিতাৰ নাম: চুদা হেম্ব্রম ঘৰ নং : ১৮৮ বয়স : ৩৪ লিঙ্গ : পুৰুষ	LQX6647092 ফটো উপলব্ধ
955 নাম : চিৰু কিস্কু পিতাৰ নাম: লংগ্ৰা কিস্কু ঘৰ নং : ১৮৮ বয়স : 67 লিঙ্গ : পুৰুষ	LQX6640648 ফটো উপলব্ধ	956 নাম : চিনতা মাৰ্ভি স্বামীৰ নাম: চিৰু কিস্কু ঘৰ নং : ১৮৮ বয়স : 61 লিঙ্গ : মহিলা	LQX6640659 ফটো উপলব্ধ	957 নাম : শনিৰাম টুড পিতাৰ নাম: লক্ষীৰাম টুড ঘৰ নং : ১৮৮ বয়স : 36 লিঙ্গ : পুৰুষ	LQX0127118 ফটো উপলব্ধ
958 নাম : ছামেলী মাৰ্ভি স্বামীৰ নাম: শনিৰাম টুড ঘৰ নং : ১৮৮ বয়স : 33 লিঙ্গ : মহিলা	LQX0127126 ফটো উপলব্ধ	959 নাম : লংগ্ৰা কিস্কু পিতাৰ নাম: চিৰু কিস্কু ঘৰ নং : ১৮৮ বয়স : 32 লিঙ্গ : পুৰুষ	LQX6646862 ফটো উপলব্ধ	960 নাম : মাইনো হাঁসদা স্বামীৰ নাম: লংগ্ৰা কিস্কু ঘৰ নং : ১৮৮ বয়স : 29 লিঙ্গ : মহিলা	LQX0040618 ফটো উপলব্ধ



961 নাম : কালোচ টুডু পিতাৰ নাম: চপুল টুডু ঘৰ নং : 1৮৯ বয়স : 55 লিঙ্গ : পুৰুষ	LQX6640660 ফটো উপলব্ধ	962 নাম : ইলিজাবেথ টুডু স্বামীৰ নাম: কাছ টুডু ঘৰ নং : 1৮৯ বয়স : 50 লিঙ্গ : মহিলা	LQX6640671 ফটো উপলব্ধ	963 নাম : পূৰ্ণিমা টুডু পিতাৰ নাম: কালোচ টুডু ঘৰ নং : 1৮৯ বয়স : 31 লিঙ্গ : মহিলা	LQX1604826 ফটো উপলব্ধ
964 নাম : ফ্ৰান্সিস টুডু পিতাৰ নাম: কলুশ টুডু ঘৰ নং : 1৮৯ বয়স : 22 লিঙ্গ : পুৰুষ	LQX7667975 ফটো উপলব্ধ	965 নাম : পুলমনী মাৰ্ভি স্বামীৰ নাম: ফ্ৰান্সিস টুডু ঘৰ নং : 189 বয়স : 22 লিঙ্গ : মহিলা	PVJ0085449 ফটো উপলব্ধ	966 নাম : ববীন টুডু পিতাৰ নাম: চপুল টুডু ঘৰ নং : 1৯০ বয়স : 65 লিঙ্গ : পুৰুষ	LQX6640682 ফটো উপলব্ধ
967 নাম : শিলাৰস টুডু পিতাৰ নাম: ববীন তুদু ঘৰ নং : 1৯০ বয়স : 32 লিঙ্গ : পুৰুষ	LQX6647490 ফটো উপলব্ধ	968 নাম : মণিকা বসুমতাৰী পিতাৰ নাম: দিপেন বসুমতাৰী ঘৰ নং : ১৯২ খ বয়স : 23 লিঙ্গ : মহিলা	LQX0541623 ফটো উপলব্ধ	E 969 নাম : বাতু মাৰ্ভি পিতাৰ নাম: আচমান মাৰ্ভি ঘৰ নং : ১৯৪ বয়স : ১5 লিঙ্গ : পুৰুষ	LQX6640706 ফটো উপলব্ধ
970 নাম : লক্ষী কিস্ক স্বামীৰ নাম: বাতু মাৰ্ভি ঘৰ নং : 1৯৪ বয়স : 70 লিঙ্গ : মহিলা	LQX6640717 ফটো উপলব্ধ	971 নাম : বুধৰায় মুৰ্মু পিতাৰ নাম: মঙ্গল মুৰ্মু ঘৰ নং : 1৯৪ বয়স : 58 লিঙ্গ : পুৰুষ	LQX6647434 ফটো উপলব্ধ	S 972 নাম : লক্ষীৰাম মুৰ্মু পিতাৰ নাম: বাতু বিচিঙ মুৰ্মু ঘৰ নং : 1৯৪ বয়স : 55 লিঙ্গ : পুৰুষ	LQX6647398 ফটো উপলব্ধ
973 নাম : চানমনি হেমব্ৰম স্বামীৰ নাম: বদহোৰাই মুৰ্মু ঘৰ নং : 194 বয়স : 51 লিঙ্গ : মহিলা	PVJ0059279 ফটো উপলব্ধ	E 974 নাম : সীতাৰাম মুৰ্মু পিতাৰ নাম: যোহন মুৰ্মু ঘৰ নং : 1৯৪ বয়স : 46 লিঙ্গ : পুৰুষ	LQX6640728 ফটো উপলব্ধ	975 নাম : নাচন হেম্বম স্বামীৰ নাম: লক্ষীৰাম মুৰ্মু ঘৰ নং : 1৯৪ বয়স : 45 লিঙ্গ : মহিলা	LQX1604848 ফটো উপলব্ধ
976 নাম : যাতু হেম্বম পিতাৰ নাম: নিমাই মাৰ্ভি ঘৰ নং : 1৯৪ বয়স : 43 লিঙ্গ : পুৰুষ	LQX6647069 ফটো উপলব্ধ	977 নাম : বালচা মাৰ্ভি স্বামীৰ নাম: সীতাৰাম মুৰ্মু ঘৰ নং : 1৯৪ বয়স : 41 লিঙ্গ : মহিলা	LQX6640739 ফটো উপলব্ধ	978 নাম : মোহন মাৰ্ভি পিতাৰ নাম: বুধৰায় মাৰ্ভি ঘৰ নং : 1৯৪ বয়স : 36 লিঙ্গ : পুৰুষ	LQX6647423 ফটো উপলব্ধ
979 নাম : ৰূপল হেমব্ৰম পিতাৰ নাম: চোহিন্ হেমব্ৰম ঘৰ নং : 1৯৪ বয়স : 36 লিঙ্গ : পুৰুষ	LQX0454868 ফটো উপলব্ধ	980 নাম : বেৰোনীকা মুৰ্মু স্বামীৰ নাম: নিমাই মাৰ্ভি ঘৰ নং : 1৯৪ বয়স : 34 লিঙ্গ : মহিলা	LQX1604962 ফটো উপলব্ধ	981 নাম : নিমাই মাৰ্ভি পিতাৰ নাম: বুধৰায় মাৰ্ভি ঘৰ নং : 1৯৪ বয়স : 33 লিঙ্গ : পুৰুষ	LQX6647412 ফটো উপলব্ধ
982 নাম : মণিকা টুডু স্বামীৰ নাম: ৰূপাল হেমব্ৰম ঘৰ নং : 194 বয়স : 32 লিঙ্গ : মহিলা	LQX0438259 ফটো উপলব্ধ	983 নাম : চাহিদ মাৰ্ভি পিতাৰ নাম: বুধৰায় মাৰ্ভি ঘৰ নং : 1৯৪ বয়স : 31 লিঙ্গ : পুৰুষ	LQX6647401 ফটো উপলব্ধ	984 নাম : ম'গত মুৰ্মু পিতাৰ নাম: বদহোৰাই মুৰ্মু ঘৰ নং : 1৯৪ বয়স : 26 লিঙ্গ : পুৰুষ	LQX0401166 ফটো উপলব্ধ
R 985 নাম : পাউলিনা হেমব্ৰম স্বামীৰ নাম: ম'গত মুৰ্মু ঘৰ নং : 1৯৪ বয়স : 23 লিঙ্গ : মহিলা	LQX7667942 ফটো উপলব্ধ	986 নাম : পাউলিনা হেমব্ৰম স্বামীৰ নাম: ম'গত মুৰ্মু ঘৰ নং : 194 বয়স : 23 লিঙ্গ : মহিলা	PVJ0002428 ফটো উপলব্ধ	987 নাম : মঙ্গল মাৰ্ভি পিতাৰ নাম: বন্ধন মাৰ্ভি ঘৰ নং : 1৯৫ বয়স : 45 লিঙ্গ : পুৰুষ	LQX6640740 ফটো উপলব্ধ
988 নাম : চম চৰেণ পিতাৰ নাম: কাৰান চৰেণ ঘৰ নং : 1৯৬ বয়স : 50 লিঙ্গ : পুৰুষ	LQX6640773 ফটো উপলব্ধ	989 নাম : বিটচিট মাৰ্ভি স্বামীৰ নাম: চম চৰেণ ঘৰ নং : 1৯৬ বয়স : 45 লিঙ্গ : মহিলা	LQX6640784 ফটো উপলব্ধ	990 নাম : ইশাক চৰেণ পিতাৰ নাম: চম চৰেণ ঘৰ নং : 1৯৬ বয়স : 23 লিঙ্গ : পুৰুষ	LQX7668049 ফটো উপলব্ধ



991 নাম : মুখি মুৰ্মু স্বামীৰ নাম : ভটে চৰেণ ঘৰ নং : ১৯৭ বয়স : 58 লিঙ্গ : মহিলা	LQX6640808 ফটো উপলব্ধ	992 নাম : লক্ষীৰাম মুৰ্মু পিতাৰ নাম : অৰ্জুন মুৰ্মু ঘৰ নং : ১৯৭ বয়স : 54 লিঙ্গ : পুৰুষ	LQX0181198 ফটো উপলব্ধ	993 নাম : বৃদ্দিন মাৰ্ডি স্বামীৰ নাম : লক্ষীৰাম মুৰ্মু ঘৰ নং : ১৯৭ বয়স : 39 লিঙ্গ : মহিলা	LQX0181289 ফটো উপলব্ধ
994 নাম : বাইলু চৰেণ পিতাৰ নাম : ভটে চৰেণ ঘৰ নং : ১৯৭ বয়স : 38 লিঙ্গ : পুৰুষ	LQX6640819 ফটো উপলব্ধ	995 নাম : লিলমণি চৰেণ পিতাৰ নাম : ভটে চৰেণ ঘৰ নং : ১৯৭ বয়স : 26 লিঙ্গ : মহিলা	LQX0412734 ফটো উপলব্ধ	996 নাম : বাকাই চৰেণ পিতাৰ নাম : বেটকা চৰেণ ঘৰ নং : ১৯৯ বয়স : 48 লিঙ্গ : পুৰুষ	LQX6640820 ফটো উপলব্ধ
997 নাম : তালামাই ব্ৰেশা স্বামীৰ নাম : বাকাই চৰেণ ঘৰ নং : ১৯৯ বয়স : 44 লিঙ্গ : মহিলা	LQX6640831 ফটো উপলব্ধ	998 নাম : চুমী চৰেণ পিতাৰ নাম : বেকৈয় চৰেণ ঘৰ নং : ১৯৯ বয়স : 27 লিঙ্গ : মহিলা	LQX0306530 ফটো উপলব্ধ	999 নাম : কৰণি টুডু স্বামীৰ নাম : নানকেশ্বৰ চৰেণ ঘৰ নং : ২০০ বয়স : 66 লিঙ্গ : মহিলা	LQX6640853 ফটো উপলব্ধ
1000 নাম : ঠাটি চৰেণ পিতাৰ নাম : নানকেশ্বৰ চৰেণ ঘৰ নং : ২০০ বয়স : 44 লিঙ্গ : পুৰুষ	LQX6640864 ফটো উপলব্ধ	1001 নাম : বধে চৰেণ পিতাৰ নাম : নানকেশ্বৰ চৰেণ ঘৰ নং : ২০০ বয়স : 42 লিঙ্গ : পুৰুষ	LQX6640875 ফটো উপলব্ধ	1002 নাম : পিৰ চৰেণ পিতাৰ নাম : নানকেশ্বৰ চৰেণ ঘৰ নং : ২০০ বয়স : 38 লিঙ্গ : পুৰুষ	LQX6640897 ফটো উপলব্ধ
1003 নাম : শান্তিনা মুৰ্মু পিতাৰ নাম : পিৰু চৰেণ ঘৰ নং : ২০০ বয়স : 35 লিঙ্গ : মহিলা	LQX6640886 ফটো উপলব্ধ	1004 নাম : পাৰগনা চৰেণ পিতাৰ নাম : নানকেশ্বৰ চৰেণ ঘৰ নং : ২০০ বয়স : 27 লিঙ্গ : পুৰুষ	LQX0183616 ফটো উপলব্ধ	1005 নাম : চুনি ৰামু চৰেণ পিতাৰ নাম : লীলু চৰেণ ঘৰ নং : ২০০ক বয়স : 29 লিঙ্গ : পুৰুষ	LQX0127548 ফটো উপলব্ধ
1006 নাম : চকৰমনি বাস্কি স্বামীৰ নাম : লিলু চৰেণ ঘৰ নং : ২০০ক বয়স : 39 লিঙ্গ : মহিলা	LQX6640911 ফটো উপলব্ধ	1007 নাম : বাহা টুডু স্বামীৰ নাম : শনিৰাম মুৰ্মু ঘৰ নং : ২০১ বয়স : 42 লিঙ্গ : মহিলা	LQX6640933 ফটো উপলব্ধ	1008 নাম : কালিদাস মুৰ্মু পিতাৰ নাম : উদয় মুৰ্মু ঘৰ নং : ২০১ ক বয়স : 27 লিঙ্গ : পুৰুষ	LQX0315564 ফটো উপলব্ধ
1009 নাম : উদয় মুৰ্মু পিতাৰ নাম : কাৰান মুৰ্মু ঘৰ নং : ২০১ক বয়স : 48 লিঙ্গ : পুৰুষ	LQX6640955 ফটো উপলব্ধ	1010 নাম : চনা চৰেণ স্বামীৰ নাম : উদয় মুৰ্মু ঘৰ নং : ২০১ক বয়স : 45 লিঙ্গ : মহিলা	LQX6640966 ফটো উপলব্ধ	1011 নাম : ঘনশ্যাম খৰ্কা পিতাৰ নাম : দেবী বাহাদুৰ খৰ্কা ঘৰ নং : 202 বয়স : 21 লিঙ্গ : পুৰুষ	PVJ0129528 ফটো উপলব্ধ
1012 নাম : মিলন মুৰ্মু পিতাৰ নাম : কাৰান মুৰ্মু ঘৰ নং : ২০৪ বয়স : 46 লিঙ্গ : পুৰুষ	LQX6640977 ফটো উপলব্ধ	1013 নাম : ৰুমকি মাৰ্ডি স্বামীৰ নাম : মিলন মুৰ্মু ঘৰ নং : ২০৪ বয়স : 40 লিঙ্গ : মহিলা	LQX6640988 ফটো উপলব্ধ	1014 নাম : মঙ্গল মুৰ্মু পিতাৰ নাম : মিলন মুৰ্মু ঘৰ নং : 204 বয়স : 20 লিঙ্গ : পুৰুষ	PVJ0002238 ফটো উপলব্ধ
1015 নাম : মঙ্গল মুৰ্মু পিতাৰ নাম : চাহেবৰা মুৰ্মু ঘৰ নং : ২০৬ বয়স : 55 লিঙ্গ : পুৰুষ	LQX6641005 ফটো উপলব্ধ	1016 নাম : দীনেশ চাচনী পিতাৰ নাম : সুৰেশ চাচনী ঘৰ নং : 206 বয়স : 42 লিঙ্গ : পুৰুষ	LQX7655319 ফটো উপলব্ধ	1017 নাম : বৃধৰাই মুৰ্মু পিতাৰ নাম : মঙ্গল মুৰ্মু ঘৰ নং : ২০৬ বয়স : 28 লিঙ্গ : পুৰুষ	LQX0127597 ফটো উপলব্ধ
1018 নাম : মচে মাৰ্ডি পিতাৰ নাম : চুলেমান মাৰ্ডি ঘৰ নং : ২১১ বয়স : 48 লিঙ্গ : পুৰুষ	LQX6641027 ফটো উপলব্ধ	1019 নাম : পাৰ্বতী মুৰ্মু স্বামীৰ নাম : মচে মাৰ্ডি ঘৰ নং : ২১১ বয়স : 45 লিঙ্গ : মহিলা	LQX6641038 ফটো উপলব্ধ	1020 নাম : পাটুৰাচ মাৰ্ডি পিতাৰ নাম : চুলেমান মাৰ্ডি ঘৰ নং : ২১১ বয়স : 44 লিঙ্গ : পুৰুষ	LQX6641049 ফটো উপলব্ধ



1021 নাম : বুদ্ধিন হাচদা স্বামীৰ নাম: পাত্ৰাৰাচ মাৰ্ভি ঘৰ নং : ২২১ বয়স : 40 লিঙ্গ : মহিলা	LQX6641050 ফটো উপলব্ধ	1022 নাম : বাজাল মাৰ্ভি পিতাৰ নাম: চুলেমান মাৰ্ভি ঘৰ নং : ২২১ বয়স : 38 লিঙ্গ : পুৰুষ	LQX6641061 ফটো উপলব্ধ	1023 নাম : চাহাগিনি চৰেন স্বামীৰ নাম: বাজাল মাৰ্ভি ঘৰ নং : ২২১ বয়স : 33 লিঙ্গ : মহিলা	LQX0047829 ফটো উপলব্ধ
1024 নাম : চুমি মাৰ্ভি পিতাৰ নাম: মহে মাৰ্ভি ঘৰ নং : ২২২ বয়স : 26 লিঙ্গ : মহিলা	LQX0222893 ফটো উপলব্ধ	E 1025 নাম : ধূমা টুডু পিতাৰ নাম: মণ্ডল টুডু ঘৰ নং : ২২২ বয়স : 82 লিঙ্গ : পুৰুষ	LQX6641072 ফটো উপলব্ধ	1026 নাম : বিতিয়া হাচদা স্বামীৰ নাম: ধূমা টুডু ঘৰ নং : ২২২ বয়স : 76 লিঙ্গ : মহিলা	LQX6641083 ফটো উপলব্ধ
1027 নাম : চানী টুডু পিতাৰ নাম: ধূমা টুডু ঘৰ নং : ২২২ বয়স : 49 লিঙ্গ : মহিলা	LQX6641094 ফটো উপলব্ধ	1028 নাম : বাবুলাল মাৰ্ভি পিতাৰ নাম: অম্পা মাৰ্ভি ঘৰ নং : ২২৩ বয়স : 70 লিঙ্গ : পুৰুষ	LQX6641118 ফটো উপলব্ধ	1029 নাম : বুদ্ধিন টুডু স্বামীৰ নাম: বাবুলাল মাৰ্ভি ঘৰ নং : ২২৩ বয়স : 65 লিঙ্গ : মহিলা	LQX6641129 ফটো উপলব্ধ
1030 নাম : মঙ্গল মাৰ্ভি পিতাৰ নাম: বাবুলাল মাৰ্ভি ঘৰ নং : ২২৩ বয়স : 45 লিঙ্গ : পুৰুষ	LQX6641130 ফটো উপলব্ধ	1031 নাম : তেৰেচা হাচদা স্বামীৰ নাম: মঙ্গল মাৰ্ভি ঘৰ নং : ২২৩ বয়স : 34 লিঙ্গ : মহিলা	LQX0308569 ফটো উপলব্ধ	1032 নাম : ৰাম মাৰ্ভি পিতাৰ নাম: বাবুলাল মাৰ্ভি ঘৰ নং : ২২৩ বয়স : 33 লিঙ্গ : পুৰুষ	LQX6647183 ফটো উপলব্ধ
1033 নাম : চোমাই মাৰ্ভি পিতাৰ নাম: বাবুলাল মাৰ্ভি ঘৰ নং : ২২৩ বয়স : 33 লিঙ্গ : পুৰুষ	LQX6647525 ফটো উপলব্ধ	1034 নাম : সন্নিমুৰ্ভ পিতাৰ নাম: চোমাই মাৰ্ভি ঘৰ নং : ২২৩ বয়স : 31 লিঙ্গ : মহিলা	LQX6647752 ফটো উপলব্ধ	E 1035 নাম : সন্নিৰাম ব্ৰেশা পিতাৰ নাম: লক্ষণ ব্ৰেশা ঘৰ নং : ২২৩ বয়স : 31 লিঙ্গ : পুৰুষ	LQX7695240 ফটো উপলব্ধ
1036 নাম : চুকৰমণী মাৰ্ভি পিতাৰ নাম: বাবুলাল মাৰ্ভি ঘৰ নং : ২২৩ বয়স : 27 লিঙ্গ : মহিলা	LQX0222752 ফটো উপলব্ধ	1037 নাম : কাৰান বেচৰা পিতাৰ নাম: লক্ষণ বেচৰা ঘৰ নং : ২৩১ ক বয়স : 34 লিঙ্গ : পুৰুষ	LQX0307421 ফটো উপলব্ধ	1038 নাম : লক্ষী ৰাম বেচৰা পিতাৰ নাম: লক্ষণ বেচৰা ঘৰ নং : ২২৩ ক বয়স : 29 লিঙ্গ : পুৰুষ	LQX0307462 ফটো উপলব্ধ
1039 নাম : চনমণি হেমব্ৰম স্বামীৰ নাম: লক্ষীৰাম বেচৰা ঘৰ নং : ২২৩ ক বয়স : 25 লিঙ্গ : মহিলা	LQX0318766 ফটো উপলব্ধ	1040 নাম : লক্ষী মুৰ্ভ স্বামীৰ নাম: লক্ষণ ব্ৰেশা ঘৰ নং : ২২৩ক বয়স : 65 লিঙ্গ : মহিলা	LQX6641152 ফটো উপলব্ধ	1041 নাম : গুল ব্ৰেশা পিতাৰ নাম: চৰকা ব্ৰেশা ঘৰ নং : ২২৩ক বয়স : 48 লিঙ্গ : পুৰুষ	LQX6641163 ফটো উপলব্ধ
1042 নাম : মুখি ব্ৰেশা পিতাৰ নাম: লক্ষণ ব্ৰেশা ঘৰ নং : ২২৩ক বয়স : 42 লিঙ্গ : মহিলা	LQX6641174 ফটো উপলব্ধ	1043 নাম : ৰন্ধন ব্ৰেশা পিতাৰ নাম: লক্ষণ ব্ৰেশা ঘৰ নং : ২২৩ক বয়স : 40 লিঙ্গ : মহিলা	LQX6641185 ফটো উপলব্ধ	1044 নাম : বড়কা কিস্কু পিতাৰ নাম: দুৰ্গা কিস্কু ঘৰ নং : ২২৪ বয়স : 55 লিঙ্গ : পুৰুষ	LQX6641209 ফটো উপলব্ধ
1045 নাম : বাকী চৰেণ স্বামীৰ নাম: বড়কা কিস্কু ঘৰ নং : ২২৪ বয়স : 48 লিঙ্গ : মহিলা	LQX6641210 ফটো উপলব্ধ	1046 নাম : চপল কিস্কু পিতাৰ নাম: বৰকা কিস্কু ঘৰ নং : ২২৪ বয়স : 34 লিঙ্গ : পুৰুষ	LQX6647321 ফটো উপলব্ধ	1047 নাম : পউলিনা হাঁসদা স্বামীৰ নাম: সোপল কিস্কু ঘৰ নং : 214 বয়স : 27 লিঙ্গ : মহিলা	LQX0272344 ফটো উপলব্ধ
1048 নাম : দুৰ্গা কিস্কু পিতাৰ নাম: বড়কা কিস্কু ঘৰ নং : ২২৪ বয়স : 24 লিঙ্গ : পুৰুষ	LQX0448969 ফটো উপলব্ধ	1049 নাম : দুৰ্গী কৰ্মকাৰ স্বামীৰ নাম: ৰবি কৰ্মকাৰ ঘৰ নং : ২২৫ বয়স : 55 লিঙ্গ : মহিলা	LQX0127795 ফটো উপলব্ধ	1050 নাম : গনেশ্বৰ কৰ্মকাৰ পিতাৰ নাম: ৰবি কৰ্মকাৰ ঘৰ নং : ২২৫ বয়স : 32 লিঙ্গ : পুৰুষ	LQX0127829 ফটো উপলব্ধ



1051 নাম : গীতা কৰ্মকাৰ স্বামীৰ নাম: বিজু কৰ্মকাৰ ঘৰ নং : ২২৫ বয়স : 30 লিঙ্গ : মহিলা	LQX0127837 ফটো উপলব্ধ	1052 নাম : ললীতা কৰ্মকাৰ পিতাৰ নাম: ববি কৰ্মকাৰ ঘৰ নং : ২২৫ বয়স : 29 লিঙ্গ : মহিলা	LQX0127845 ফটো উপলব্ধ	1053 নাম : বাজেন হেমব্রম পিতাৰ নাম: সদানন্দ হেমব্রম ঘৰ নং : ২২৭ বয়স : 60 লিঙ্গ : পুৰুষ	LQX6641287 ফটো উপলব্ধ
1054 নাম : চমীয়া মাৰ্ভি স্বামীৰ নাম: বাজেন হেমব্রম ঘৰ নং : ২২৭ বয়স : 50 লিঙ্গ : মহিলা	LQX6641298 ফটো উপলব্ধ	1055 নাম : জবা মুৰ্মু স্বামীৰ নাম: চিৰিল হেমব্রম ঘৰ নং : ২২৭ বয়স : 26 লিঙ্গ : মহিলা	LQX0223404 ফটো উপলব্ধ	1056 নাম : বমেছ হেমব্রম পিতাৰ নাম: বাজেন হেমব্রম ঘৰ নং : ২২৭ বয়স : 23 লিঙ্গ : পুৰুষ	LQX0222851 ফটো উপলব্ধ
1057 নাম : চুচানা কিস্কু স্বামীৰ নাম: বমেছ হেমব্রম ঘৰ নং : ২২৭ বয়স : 22 লিঙ্গ : মহিলা	LQX7682677 ফটো উপলব্ধ	1058 নাম : চুহাগিনি হেমব্রম পিতাৰ নাম: বাজেন হেমব্রম ঘৰ নং : ২২৭ বয়স : 22 লিঙ্গ : মহিলা	LQX7682693 ফটো উপলব্ধ	1059 নাম : মিখাইল হেমব্রম পিতাৰ নাম: সদানন্দ হেমব্রম ঘৰ নং : ২২৭ বয়স : 52 লিঙ্গ : পুৰুষ	LQX6641301 ফটো উপলব্ধ
1060 নাম : চাবিনা মাৰ্ভি স্বামীৰ নাম: মিখাইল হেমব্রম ঘৰ নং : ২২৮ বয়স : 49 লিঙ্গ : মহিলা	LQX6641312 ফটো উপলব্ধ	1061 নাম : চুবাচ হেমব্রম পিতাৰ নাম: মিখাইল হেমব্রম ঘৰ নং : ২২৮ বয়স : 40 লিঙ্গ : পুৰুষ	LQX1604746 ফটো উপলব্ধ	1062 নাম : ইনোচ টুডু পিতাৰ নাম: মিখাইল হেমব্রম ঘৰ নং : ২২৮ বয়স : 39 লিঙ্গ : পুৰুষ	LQX1604780 ফটো উপলব্ধ
1063 নাম : সুবাচ টুডু পিতাৰ নাম: মাজী টুডু ঘৰ নং : ২২৮ বয়স : 37 লিঙ্গ : পুৰুষ	LQX1604791 ফটো উপলব্ধ	1064 নাম : ভিক্টৰ হেমব্রম পিতাৰ নাম: মাইকেল হেমব্রম ঘৰ নং : ২২৮ বয়স : 32 লিঙ্গ : পুৰুষ	LQX6647014 ফটো উপলব্ধ	1065 নাম : প্ৰিচিলা হেমব্রম পিতাৰ নাম: সুবাচ টুডু ঘৰ নং : ২২৮ বয়স : 31 লিঙ্গ : মহিলা	LQX6647025 ফটো উপলব্ধ
1066 নাম : মঙ্গল চৰেন মাতৃৰ নাম: ফুলমনী টুডু ঘৰ নং : ২২৮ বয়স : 29 লিঙ্গ : পুৰুষ	LQX0127878 ফটো উপলব্ধ	1067 নাম : এলিনা টুডু স্বামীৰ নাম: ভিক্টৰ হেমব্রম ঘৰ নং : 218 বয়স : 27 লিঙ্গ : মহিলা	PVJ0001768 ফটো উপলব্ধ	1068 নাম : মাৰিয়া হেমব্রম পিতাৰ নাম: মিখাইল হেমব্রম ঘৰ নং : 218 বয়স : 22 লিঙ্গ : মহিলা	PVJ0001941 ফটো উপলব্ধ
1069 নাম : অ্যান্থৰ হেমব্রম পিতাৰ নাম: মিখাইল হেমব্রম ঘৰ নং : 218 বয়স : 20 লিঙ্গ : মহিলা	PVJ0001784 ফটো উপলব্ধ	1070 নাম : সুৰেশ হেমব্রম পিতাৰ নাম: সদানন্দ হেমব্রম ঘৰ নং : ২২৯ বয়স : 63 লিঙ্গ : পুৰুষ	LQX6641323 ফটো উপলব্ধ	1071 নাম : মেৰী চৰেণ স্বামীৰ নাম: চুৰেশ হেমব্রম ঘৰ নং : ২২৯ বয়স : 56 লিঙ্গ : মহিলা	LQX6641334 ফটো উপলব্ধ
1072 নাম : আগষ্টিন হেমব্রম পিতাৰ নাম: সুৰেশ হেমব্রম ঘৰ নং : ২২৯ বয়স : 38 লিঙ্গ : পুৰুষ	LQX6641345 ফটো উপলব্ধ	1073 নাম : জোচপিনা মুৰ্মু স্বামীৰ নাম: আগষ্টিন হেমব্রম ঘৰ নং : ২২৯ বয়স : 26 লিঙ্গ : মহিলা	LQX0448605 ফটো উপলব্ধ	1074 নাম : লক্ষীৰাম কিস্কু পিতাৰ নাম: ভাগমতি কিস্কু ঘৰ নং : ২২৯ বয়স : 42 লিঙ্গ : পুৰুষ	LQX6641356 ফটো উপলব্ধ
1075 নাম : চুমী টুডু স্বামীৰ নাম: লক্ষীৰাম কিস্কু ঘৰ নং : ২২৯ বয়স : 40 লিঙ্গ : মহিলা	LQX6641367 ফটো উপলব্ধ	1076 নাম : ফুলমনি মাৰ্ভি স্বামীৰ নাম: দুৰ্বীন মুৰ্মু ঘৰ নং : ২২৯ বয়স : 60 লিঙ্গ : মহিলা	LQX6641389 ফটো উপলব্ধ	1077 নাম : গনেশ মুৰ্মু পিতাৰ নাম: দুৰ্বীন মুৰ্মু ঘৰ নং : ২২৯ বয়স : 46 লিঙ্গ : পুৰুষ	LQX6641390 ফটো উপলব্ধ
1078 নাম : কাৰান মুৰ্মু পিতাৰ নাম: দুৰ্বীন মুৰ্মু ঘৰ নং : ২২৯ বয়স : 44 লিঙ্গ : পুৰুষ	LQX6641403 ফটো উপলব্ধ	1079 নাম : পানমণি হাচদা স্বামীৰ নাম: কাৰান মুৰ্মু ঘৰ নং : ২২৯ বয়স : 40 লিঙ্গ : মহিলা	LQX6641414 ফটো উপলব্ধ	1080 নাম : সীতৌ টুডু স্বামীৰ নাম: গনেশ মুৰ্মু ঘৰ নং : ২২৯ বয়স : 38 লিঙ্গ : মহিলা	LQX6647161 ফটো উপলব্ধ

1081	LQX6647296	ফটো উপলব্ধ
নাম : বাজৌল মুৰ্ম পিতাৰ নাম: মাটলা মুৰ্ম ঘৰ নং : ২২১ বয়স : 38 লিঙ্গ : পুৰুষ		

1082	LQX6647309	ফটো উপলব্ধ
নাম : মুনি মুৰ্ম পিতাৰ নাম: মাটলা মুৰ্ম ঘৰ নং : ২২১ বয়স : 36 লিঙ্গ : মহিলা		

S 1083	LQX6647310	ফটো উপলব্ধ
নাম : ঠালমনি মুৰ্ম পিতাৰ নাম: মাটলা মুৰ্ম ঘৰ নং : ২২১ বয়স : 34 লিঙ্গ : মহিলা		

1084	LQX7669096	ফটো উপলব্ধ
নাম : মাৰচিলা মুৰ্ম স্বামীৰ নাম: চম কিস্কু ঘৰ নং : ২২১ বয়স : 34 লিঙ্গ : মহিলা		

E 1085	LQX0128066	ফটো উপলব্ধ
নাম : চুমিতা মাৰ্ভি স্বামীৰ নাম: বাজৌল মুৰ্ম ঘৰ নং : ২২১ বয়স : 33 লিঙ্গ : মহিলা		

1086	LQX6647081	ফটো উপলব্ধ
নাম : চম কিস্কু পিতাৰ নাম: জামিন কিস্কু ঘৰ নং : ২২১ বয়স : 32 লিঙ্গ : পুৰুষ		



1087	1	PVJ0159681	ফটো উপলব্ধ	1088	1	PVJ0164301	ফটো উপলব্ধ	1089	1	PVJ0164434	ফটো উপলব্ধ
নাম : পৰন চৌহান পিতাৰ নাম: মনাই চৌহান ঘৰ নং : 156 বয়স : 20 লিঙ্গ : পুৰুষ				নাম : আন দৈমাৰি পিতাৰ নাম: বনুশ দৈমাৰি ঘৰ নং : 4খ বয়স : 18 লিঙ্গ : মহিলা				নাম : দীপ দৈমাৰি পিতাৰ নাম: বনুশ দৈমাৰি ঘৰ নং : 4খ বয়স : 19 লিঙ্গ : পুৰুষ			
1090	1	PVJ0170738	ফটো উপলব্ধ	1091	1	PVJ0173500	ফটো উপলব্ধ	1092	1	PVJ0173781	ফটো উপলব্ধ
নাম : দিপালি দৈমাৰি পিতাৰ নাম: বনুশ দৈমাৰি ঘৰ নং : 4খ বয়স : 19 লিঙ্গ : মহিলা				নাম : আন্বী উশ দৈমাৰী পিতাৰ নাম: ড্যানিয়াল দৈমাৰী ঘৰ নং : 4গ বয়স : 25 লিঙ্গ : পুৰুষ				নাম : জক্ষিন হেমব্রম পিতাৰ নাম: পুৰন হেমব্রম ঘৰ নং : 21 বয়স : 19 লিঙ্গ : পুৰুষ			
1093	1	PVJ0173799	ফটো উপলব্ধ	1094	1	PVJ0173864	ফটো উপলব্ধ	1095	1	PVJ0174193	ফটো উপলব্ধ
নাম : লেল্সীনা হেমব্রম পিতাৰ নাম: স্টিফেন হেমব্রম ঘৰ নং : 45ক বয়স : 19 লিঙ্গ : মহিলা				নাম : সহেন টুডু পিতাৰ নাম: নবীডী টুডু ঘৰ নং : 17ক বয়স : 23 লিঙ্গ : পুৰুষ				নাম : জন হেমব্রম পিতাৰ নাম: পুৰন হেমব্রম ঘৰ নং : 21 বয়স : 20 লিঙ্গ : পুৰুষ			
1096	1	PVJ0174557	ফটো উপলব্ধ	1097	1	PVJ0177816	ফটো উপলব্ধ	1098	1	PVJ0179689	ফটো উপলব্ধ
নাম : জন্মনি নাৰ্জাৰী পিতাৰ নাম: ইউনিয়ন নাৰ্জাৰী ঘৰ নং : 71 বয়স : 39 লিঙ্গ : মহিলা				নাম : ছামচন চৰেন পিতাৰ নাম: উইলসন চৰেন ঘৰ নং : 91 বয়স : 18 লিঙ্গ : পুৰুষ				নাম : লখিৰাম মাৰ্ডি পিতাৰ নাম: মঙ্গল মাৰ্ডি ঘৰ নং : 213 বয়স : 18 লিঙ্গ : পুৰুষ			
1099	1	PVJ0180232	ফটো উপলব্ধ	1100	1	PVJ0180950	ফটো উপলব্ধ	1101	1	PVJ0180984	ফটো উপলব্ধ
নাম : মাৰ্টিন হাচদা পিতাৰ নাম: ডেনিসন হাচদা ঘৰ নং : 28ক বয়স : 19 লিঙ্গ : পুৰুষ				নাম : টেৰেসা ব্ৰেশা স্বামীৰ নাম: ডেনিসন হাচদা ঘৰ নং : 28ক বয়স : 33 লিঙ্গ : মহিলা				নাম : অনচী দৈমাৰী পিতাৰ নাম: চাউখালা দৈমাৰী ঘৰ নং : 73গা বয়স : 20 লিঙ্গ : মহিলা			
1102	1	PVJ0181016	ফটো উপলব্ধ	1103	1	PVJ0181065	ফটো উপলব্ধ	1104	1	PVJ0181073	ফটো উপলব্ধ
নাম : উইলিয়ামসন হাচদা পিতাৰ নাম: কনেলুস হাচদা ঘৰ নং : 7 বয়স : 19 লিঙ্গ : পুৰুষ				নাম : আলবিনা ৰাজগড় পিতাৰ নাম: সন্তু ৰাজগড় ঘৰ নং : 4 বয়স : 18 লিঙ্গ : মহিলা				নাম : ৰহাবইয়াম হেমব্রম পিতাৰ নাম: যোচেফ হেমব্রম ঘৰ নং : 45 বয়স : 19 লিঙ্গ : পুৰুষ			
1105	1	PVJ0184648	ফটো উপলব্ধ	1106	1	PVJ0184697	ফটো উপলব্ধ	1107	1	PVJ0184721	ফটো উপলব্ধ
নাম : ঋতিক দৈমাৰী পিতাৰ নাম: বিশ্ৰাম দৈমাৰী ঘৰ নং : 63ক বয়স : 18 লিঙ্গ : পুৰুষ				নাম : ৰোন্জিমা বসুমতাৰী পিতাৰ নাম: চিকন্দৰ বসুমতাৰী ঘৰ নং : 1খ বয়স : 23 লিঙ্গ : মহিলা				নাম : ৰীশা দৈমাৰী পিতাৰ নাম: বিশ্ৰাম দৈমাৰী ঘৰ নং : 63ক বয়স : 20 লিঙ্গ : মহিলা			
1108	1	PVJ0184960	ফটো উপলব্ধ	1109	1	PVJ0189043	ফটো উপলব্ধ				
নাম : আন্দিআসু গয়াৰী পিতাৰ নাম: চাটাল গয়াৰী ঘৰ নং : 71ক বয়স : 19 লিঙ্গ : পুৰুষ				নাম : মগদলিনা হেমব্রম পিতাৰ নাম: মিহএস্কেল হেমব্রম ঘৰ নং : 8 বয়স : 19 লিঙ্গ : মহিলা							



1110	1	PVJ0194035
নাম : গোলাপি মূৰ্ম পিতাৰ নাম: দেৱানী মুৰ্ম ঘৰ নং : 144 বয়স : 22 লিঙ্গ : মহিলা		
ফটো উপলব্ধ		

1111	1	PVJ0195404
নাম : সুলহান বাস্কৈ পিতাৰ নাম: মঙ্গল বাস্কৈ ঘৰ নং : 167 বয়স : 36 লিঙ্গ : মহিলা		
ফটো উপলব্ধ		

1112	1	LQX6743744
নাম : অচিলা দৈমাৰী স্বামীৰ নাম: মিখেল দৈমাৰী ঘৰ নং : 61 বয়স : 50 লিঙ্গ : মহিলা		
ফটো উপলব্ধ		

1113	1	LQX6743733
নাম : মিখেল দৈমাৰী পিতাৰ নাম: কানুৰাম দৈমাৰী ঘৰ নং : 61 বয়স : 65 লিঙ্গ : পুৰুষ		
ফটো উপলব্ধ		

1114	1	LQX7694367
নাম : নিতিশ দৈমাৰী পিতাৰ নাম: মিখেল দৈমাৰী ঘৰ নং : 61 বয়স : 22 লিঙ্গ : পুৰুষ		
ফটো উপলব্ধ		

1115	1	PVJ0197319
নাম : এলিসাবেত্ৰ মুৰ্ম পিতাৰ নাম: ফিলীপ মুৰ্ম ঘৰ নং : 15ক বয়স : 29 লিঙ্গ : মহিলা		
ফটো উপলব্ধ		

1116	1	LQX1123926
নাম : ধনি টুডু পিতাৰ নাম: মুসূৰু টুডু ঘৰ নং : 145 বয়স : 24 লিঙ্গ : মহিলা		
ফটো উপলব্ধ		

1117	1	PVJ0199471
নাম : বাহীল হাচদা পিতাৰ নাম: কৰ্ণেলচ হাচদা ঘৰ নং : 7 বয়স : 18 লিঙ্গ : মহিলা		
ফটো উপলব্ধ		

1118	1	PVJ0200329
নাম : মনিকা বাস্কৈ স্বামীৰ নাম: প্ৰদীপ হেমব্ৰম ঘৰ নং : 150 বয়স : 35 লিঙ্গ : মহিলা		
ফটো উপলব্ধ		

1119	1	PVJ0200410
নাম : মহিমা মোছাহাৰী পিতাৰ নাম: ফ্ৰান্সিস মোছাহাৰী ঘৰ নং : 84 বয়স : 22 লিঙ্গ : মহিলা		
ফটো উপলব্ধ		

1120	1	HCK0472670
নাম : কুদম্বী কিস্কু পিতাৰ নাম: বাৰ্বিৰাম কিস্কু ঘৰ নং : 108 বয়স : 25 লিঙ্গ : মহিলা		
ফটো উপলব্ধ		

## ভোটাৰৰ সাৰাংশ

## A) ভোটাৰৰ সংখ্যা

	তালিকাৰ প্ৰকাৰ	তালিকাৰ চিনাক্তকৰণ	ভোটাৰৰ সংখ্যা				
			পুৰুষ	মহিলা	ওয় লিঙ্গ	মুঠ	
I	মূল তালিকা	মূল তালিকা	বিশেষ সংশোধন, 2026 চনৰ পূৰ্বৰ 2025 চনৰ মূল তালিকাৰ লগত থকা সংযোজন সমূহ একত্ৰিতকৰণ কৰা তালিকা ।	544	542	0	1086
II	যোগ তালিকা	পৰিপূৰক 1	বিশেষ সংক্ষিপ্ত সংশোধন, 2026	13	10	0	23
		পৰিপূৰক 2	অনবিচ্ছিন্ন সংশোধন 2026	2	9	0	11
			মুঠ	15	19	0	34
III	বিয়োজন তালিকা	পৰিপূৰক 1	বিশেষ সংক্ষিপ্ত সংশোধন, 2026	50	43	0	93
		পৰিপূৰক 2	অনবিচ্ছিন্ন সংশোধন 2026	0	0	0	0
			মুঠ	50	43	0	93
IV	লিংগ ক্ষেত্ৰত পৰিবৰ্তনৰ বাবে পাৰ্থক্য			0	0	0	0
এই সংশোধনৰ পিছত ভোটাৰ তালিকাত ভোটাৰৰ মুঠ সংখ্যা (I+II-III+IV)				509	518	0	1027

## B) শুধৰনীৰ সংখ্যা

তালিকাৰ প্ৰকাৰ	তালিকাৰ চিনাক্তকৰণ	শুধৰনীৰ সংখ্যা
পৰিপূৰক 1	বিশেষ সংক্ষিপ্ত সংশোধন, 2026	5
পৰিপূৰক 2	অনবিচ্ছিন্ন সংশোধন 2026	3
	মুঠ	8

নিৰ্বাচক পঞ্জীয়ন বিষয়াৰ স্বাক্ষৰ

E-মৃত, S-স্থানান্তৰিত/ বাসস্থান পৰিবৰ্তন, R-প্ৰতিলিপি, M-নিখোজ, Q-অযোগ্য