



ভোটাৰ তালিকা 2026 S03 অসম

বিধানসভা সমষ্টিৰ নম্বৰ, নাম আৰু সংৰক্ষণৰ স্থিতি : 46 - ওদালগুৰি (অনুসূচিত জনজাতি)		খণ্ড নং : 4																			
এই বিধানসভা সমষ্টিত কোন সংসদীয় সমষ্টিৰ অন্তৰ্গত তাৰ নম্বৰ, নাম আৰু সংৰক্ষণ স্থিতি : 4 - দৰং-ওদালগুৰি (সাধাৰণ)																					
1. সংশোধনৰ বিৱৰণ																					
সংশোধনৰ বছৰ	2026	তালিকাৰ চিনাক্তকৰণ																			
ভিত্তি তাৰিখ	01-04-2026	বিশেষ সংশোধন, 2026 চনৰ পূৰ্বৰ 2025 চনৰ মূল তালিকাৰ লগত থকা সংযোজন সমূহ একত্ৰিতকৰণ কৰা তালিকা।																			
সংশোধনৰ প্ৰকাৰ	বিশেষ সংশোধন 2026																				
প্ৰকাশনৰ তাৰিখ	23-03-2026																				
2. খণ্ড আৰু ভোটগ্ৰহন কেন্দ্ৰৰ বিৱৰণ																					
খণ্ডৰ অন্তৰ্গত এলেকা সমূহৰ নম্বৰ আৰু নাম																					
1-বটাবাৰী	<table style="width: 100%; border-collapse: collapse;"> <tr> <td style="width: 50%;">মূল চহৰ/গাওঁ</td> <td>: শান্তিপুৰ</td> </tr> <tr> <td>ৱাৰ্ড নং</td> <td>:</td> </tr> <tr> <td>ডাকঘৰ</td> <td>: হাতীগড়</td> </tr> <tr> <td>পুলিচ থানা</td> <td>: হৰিশিঙা</td> </tr> <tr> <td>ব্লক</td> <td>: ওদালগুৰি (অংশ-২)</td> </tr> <tr> <td>ৰাজহ চক্ৰ</td> <td>: হৰিশিঙা</td> </tr> <tr> <td>জিলা</td> <td>: ওদালগুৰি</td> </tr> <tr> <td>পিনকোড</td> <td>: 784524</td> </tr> </table>					মূল চহৰ/গাওঁ	: শান্তিপুৰ	ৱাৰ্ড নং	:	ডাকঘৰ	: হাতীগড়	পুলিচ থানা	: হৰিশিঙা	ব্লক	: ওদালগুৰি (অংশ-২)	ৰাজহ চক্ৰ	: হৰিশিঙা	জিলা	: ওদালগুৰি	পিনকোড	: 784524
মূল চহৰ/গাওঁ						: শান্তিপুৰ															
ৱাৰ্ড নং						:															
ডাকঘৰ						: হাতীগড়															
পুলিচ থানা						: হৰিশিঙা															
ব্লক	: ওদালগুৰি (অংশ-২)																				
ৰাজহ চক্ৰ	: হৰিশিঙা																				
জিলা	: ওদালগুৰি																				
পিনকোড	: 784524																				
2-খৈৰাবাৰী গ্ৰেণ্ট																					
3-শান্তিপুৰ																					
3. ভোটগ্ৰহন কেন্দ্ৰৰ বিৱৰণ																					
ভোটগ্ৰহন কেন্দ্ৰৰ নম্বৰ আৰু নাম :	ভোটগ্ৰহন কেন্দ্ৰৰ প্ৰকাৰ (পুৰুষ/মহিলা/সাধাৰণ)	সাধাৰণ																			
4 - শান্তিপুৰ প্ৰাথমিক বিদ্যালয়	খণ্ডৰ অন্তৰ্গত সহায়ক ভোটগ্ৰহন কেন্দ্ৰৰ সংখ্যা :	0																			
ভোটগ্ৰহন কেন্দ্ৰৰ ঠিকনা :																					
শান্তিপুৰ প্ৰাথমিক বিদ্যালয়, 1, শান্তিপুৰ পোঃঅঃ -হাতীগড় জিলা-ওদালগুৰি ৭৮৪৫২৪																					
4. ভোটাৰৰ সংখ্যা																					
আৰম্ভনি ক্ৰমিক নং	শেষ ক্ৰমিক নং	মুঠ ভোটাৰ																			
		পুৰুষ	মহিলা	৩য় লিঙ্গ	মুঠ																
1	697	318	334	0	652																

নিৰ্বাচক পঞ্জীয়ন বিষয়াৰ স্বাক্ষৰ

Nazri Naksha

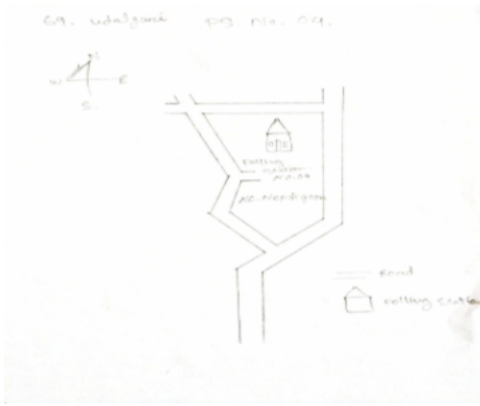

Google Map View



Polling Station Building Front View



ভোটগ্ৰহন কেন্দ্ৰৰ সন্মুখৰ দৃশ্য



Cad View

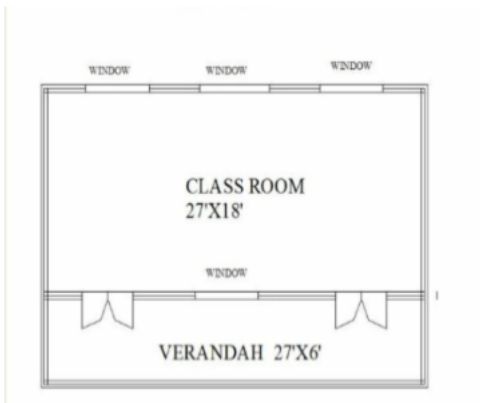

Key MAP View

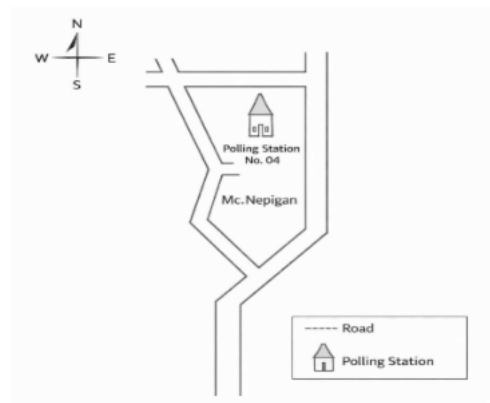



1	LQX3234568	ফটো উপলব্ধ
নাম : দুৰ্গা বাহাদুৰ ৰাই পিতাৰ নাম : পূৰ্ণ বাহাদুৰ ৰায় ঘৰ নং : 1 বয়স : 65 লিঙ্গ : পুৰুষ		

2	LQX0001326	ফটো উপলব্ধ
নাম : পৰিএমায়্যা ৰাই স্বামীৰ নাম : দুৰ্গা বাহাদুৰ ৰায় ঘৰ নং : 1 বয়স : 48 লিঙ্গ : মহিলা		

3	LQX0001327	ফটো উপলব্ধ
নাম : ৰোকেত ৰাই পিতাৰ নাম : দুৰ্গা বাহাদুৰ ৰাই ঘৰ নং : 1 বয়স : 40 লিঙ্গ : পুৰুষ		

4	PVJ0022855	ফটো উপলব্ধ
নাম : মালতী ৰাই স্বামীৰ নাম : ৰকেট ৰাই ঘৰ নং : 1 বয়স : 39 লিঙ্গ : মহিলা		

5	LQX0001328	ফটো উপলব্ধ
নাম : মোনা কুমাৰ ৰাই পিতাৰ নাম : দুৰ্গা বাহাদুৰ ৰাই ঘৰ নং : 1 বয়স : 35 লিঙ্গ : পুৰুষ		

6	LQX0001329	ফটো উপলব্ধ
নাম : ৰাম কুমাৰ ৰাই পিতাৰ নাম : দুৰ্গা বাহাদুৰ ৰাই ঘৰ নং : 1 বয়স : 31 লিঙ্গ : পুৰুষ		

7	PVJ0022764	ফটো উপলব্ধ
নাম : চন্দ্ৰমায়্যা ৰাই স্বামীৰ নাম : ৰকেট ৰাই ঘৰ নং : 1 বয়স : 30 লিঙ্গ : মহিলা		

8	PVJ0064998	ফটো উপলব্ধ
নাম : ৰীতা ৰাই পিতাৰ নাম : ৰকেট ৰাই ঘৰ নং : 1 বয়স : 20 লিঙ্গ : মহিলা		

9	LQX0001331	ফটো উপলব্ধ
নাম : ভীম বৰাইক পিতাৰ নাম : কুশল বৰাইক ঘৰ নং : 2 বয়স : 60 লিঙ্গ : পুৰুষ		

10	LQX0001332	ফটো উপলব্ধ
নাম : খেপা মুণ্ডা পিতাৰ নাম : চালান মুণ্ডা ঘৰ নং : 2 বয়স : 44 লিঙ্গ : পুৰুষ		

11	PVJ0021451	ফটো উপলব্ধ
নাম : জাটো মুণ্ডা পিতাৰ নাম : খেপা মুণ্ডা ঘৰ নং : 2 বয়স : 24 লিঙ্গ : মহিলা		

12	PVJ0022673	ফটো উপলব্ধ
নাম : শিল্পা মুণ্ডা লগুন পিতাৰ নাম : খেপা মুণ্ডা ঘৰ নং : 2 বয়স : 23 লিঙ্গ : মহিলা		

13	PVJ0022731	ফটো উপলব্ধ
নাম : আজাদ মুণ্ডা পিতাৰ নাম : খেপা মুণ্ডা ঘৰ নং : 2 বয়স : 21 লিঙ্গ : পুৰুষ		

14	PVJ0022756	ফটো উপলব্ধ
নাম : বৰ্ণ মুণ্ডা পিতাৰ নাম : খেপা মুণ্ডা ঘৰ নং : 2 বয়স : 20 লিঙ্গ : পুৰুষ		

15	LQX0001333	ফটো উপলব্ধ
নাম : খেম বাহাদুৰ ৰয় পিতাৰ নাম : জ্ঞান বাহাদুৰ ৰয় ঘৰ নং : 3 বয়স : 60 লিঙ্গ : পুৰুষ		

16	LQX3234626	ফটো উপলব্ধ
নাম : হীমা ৰায় স্বামীৰ নাম : খেম বাহাদুৰ ৰায় ঘৰ নং : 3 বয়স : 51 লিঙ্গ : মহিলা		

17	LQX0566885	ফটো উপলব্ধ
নাম : নিশা ৰায় পিতাৰ নাম : খেম বাহাদুৰ ৰায় ঘৰ নং : 3 বয়স : 22 লিঙ্গ : মহিলা		

18	LQX3234648	ফটো উপলব্ধ
নাম : বীৰছা মুণ্ডা পিতাৰ নাম : কুশল মুণ্ডা ঘৰ নং : 6 বয়স : 75 লিঙ্গ : পুৰুষ		

19	LQX0001335	ফটো উপলব্ধ
নাম : লক্ষীমনি মুণ্ডা স্বামীৰ নাম : বীৰছা মুণ্ডা ঘৰ নং : 6 বয়স : 65 লিঙ্গ : মহিলা		

20	PVJ0022632	ফটো উপলব্ধ
নাম : শোভা মুণ্ডা স্বামীৰ নাম : বিনোদ মুণ্ডা ঘৰ নং : 6 বয়স : 29 লিঙ্গ : মহিলা		

21	LQX0001337	ফটো উপলব্ধ
নাম : যোচেফ মুণ্ডা পিতাৰ নাম : জাটো মুণ্ডা ঘৰ নং : 9 বয়স : 60 লিঙ্গ : পুৰুষ		

22	LQX0001338	ফটো উপলব্ধ
নাম : দুৰ্গা মুণ্ডা পিতাৰ নাম : জাটো মুণ্ডা ঘৰ নং : 9 বয়স : 58 লিঙ্গ : পুৰুষ		

23	LQX0001340	ফটো উপলব্ধ
নাম : সমাৰি মুণ্ডা স্বামীৰ নাম : দুৰ্গা মুণ্ডা ঘৰ নং : 9 বয়স : 52 লিঙ্গ : মহিলা		

24	LQX1574896	ফটো উপলব্ধ
নাম : টিংকু মুণ্ডা পিতাৰ নাম : দুৰ্গা মুণ্ডা ঘৰ নং : 9 বয়স : 36 লিঙ্গ : পুৰুষ		

25	LQX1574910	ফটো উপলব্ধ
নাম : গীতা মুণ্ডা স্বামীৰ নাম : টিংকু মুণ্ডা ঘৰ নং : 9 বয়স : 32 লিঙ্গ : মহিলা		

26	LQX0484782	ফটো উপলব্ধ
নাম : কুমাৰী মুণ্ডা স্বামীৰ নাম : পইতু মুণ্ডা ঘৰ নং : 9 বয়স : 30 লিঙ্গ : মহিলা		

27	LQX0206565	ফটো উপলব্ধ
নাম : পাইতু মুণ্ডা পিতাৰ নাম : দুৰ্গা মুণ্ডা ঘৰ নং : 9 বয়স : 28 লিঙ্গ : পুৰুষ		

28	LQX0001341	ফটো উপলব্ধ
নাম : আঘন মুণ্ডা পিতাৰ নাম : বুধু মুণ্ডা ঘৰ নং : 8 বয়স : 67 লিঙ্গ : পুৰুষ		

29	LQX0001342	ফটো উপলব্ধ
নাম : চুমি মুণ্ডা স্বামীৰ নাম : আঘন মুণ্ডা ঘৰ নং : 8 বয়স : 62 লিঙ্গ : মহিলা		

30	PVJ0017533	ফটো উপলব্ধ
নাম : ফাগুনী মুণ্ডা স্বামীৰ নাম : চাৰো মুণ্ডা ঘৰ নং : 8 বয়স : 53 লিঙ্গ : মহিলা		



31 নাম : কাল মুণ্ডা পিতাৰ নাম: অগ্নি মুণ্ডা ঘৰ নং : ৮ বয়স : 32 লিঙ্গ : পুৰুষ	LQX0001343 ফটো উপলব্ধ	32 নাম : আলীনা মুণ্ডা পিতাৰ নাম: অঘিনী মুণ্ডা ঘৰ নং : ৮ বয়স : 29 লিঙ্গ : মহিলা	LQX0271155 ফটো উপলব্ধ	33 নাম : চামেল মুণ্ডা পিতাৰ নাম: অগ্নি মুণ্ডা ঘৰ নং : ৮ বয়স : 24 লিঙ্গ : পুৰুষ	LQX0528836 ফটো উপলব্ধ
34 নাম : জলিতা মুণ্ডা স্বামীৰ নাম: কালি মুণ্ডা ঘৰ নং : ৮ বয়স : 24 লিঙ্গ : মহিলা	LQX7692205 ফটো উপলব্ধ	35 নাম : দেবাবী মুণ্ডা পিতাৰ নাম: বাতিয়া মুণ্ডা ঘৰ নং : ১০ বয়স : 48 লিঙ্গ : মহিলা	LQX3234751 ফটো উপলব্ধ	36 নাম : বতন মুণ্ডা পিতাৰ নাম: বাতিয়া মুণ্ডা ঘৰ নং : ১০ বয়স : 45 লিঙ্গ : পুৰুষ	LQX0001345 ফটো উপলব্ধ
37 নাম : পুলপুলী মুণ্ডা স্বামীৰ নাম: বতন মুণ্ডা ঘৰ নং : ১০ বয়স : 37 লিঙ্গ : মহিলা	LQX1574909 ফটো উপলব্ধ	D 38 নাম : ফুলমায়া দৰ্জী স্বামীৰ নাম: টংক বাহাদুৰ দৰ্জী ঘৰ নং : ১০ বয়স : 100 লিঙ্গ : মহিলা	LQX0001346 ফটো উপলব্ধ	D 39 নাম : ভক্ত বাহাদুৰ দৰ্জী পিতাৰ নাম: টংক বাহাদুৰ দৰ্জী ঘৰ নং : ১০ বয়স : 65 লিঙ্গ : পুৰুষ	LQX0001348 ফটো উপলব্ধ
40 নাম : বীৰ বাহাদুৰ দৰ্জী পিতাৰ নাম: টংক বাহাদুৰ দৰ্জী ঘৰ নং : ১২ বয়স : 55 লিঙ্গ : পুৰুষ	LQX0001349 ফটো উপলব্ধ	41 নাম : পূৰ্ণমায়া দৰ্জী স্বামীৰ নাম: বীৰ বাহাদুৰ দৰ্জী ঘৰ নং : ১২ বয়স : 50 লিঙ্গ : মহিলা	LQX0001350 ফটো উপলব্ধ	42 নাম : বিজান নাৰ্জাৰী পিতাৰ নাম: বনেশ্বৰ নাৰ্জাৰী ঘৰ নং : ১২ বয়স : 31 লিঙ্গ : পুৰুষ	LQX0001351 ফটো উপলব্ধ
43 নাম : এশোদা দৰ্জী পিতাৰ নাম: বীৰ বাহাদুৰ দৰ্জী ঘৰ নং : ১২ বয়স : 30 লিঙ্গ : মহিলা	LQX0271114 ফটো উপলব্ধ	44 নাম : বিনা দৰ্জী পিতাৰ নাম: বীৰ বাহাদুৰ দৰ্জী ঘৰ নং : 12 বয়স : 29 লিঙ্গ : মহিলা	LQX0533331 ফটো উপলব্ধ	45 নাম : বিয়া দৰ্জী পিতাৰ নাম: বীৰ বাহাদুৰ দৰ্জী ঘৰ নং : 12 বয়স : 21 লিঙ্গ : মহিলা	LQX7659006 ফটো উপলব্ধ
E 46 নাম : লোকনাথ শৰ্মা পিতাৰ নাম: মনোৰথ শৰ্মা ঘৰ নং : ১৩ বয়স : 44 লিঙ্গ : পুৰুষ	LQX0001353 ফটো উপলব্ধ	D 47 নাম : তাৰা দেবী পিতাৰ নাম: মনোৰথ শৰ্মা ঘৰ নং : ১৩ বয়স : 38 লিঙ্গ : মহিলা	LQX0001354 ফটো উপলব্ধ	48 নাম : টেক বাহাদুৰ বাই পিতাৰ নাম: কুল বাহাদুৰ বাই ঘৰ নং : ১৫ বয়স : 60 লিঙ্গ : পুৰুষ	LQX0001355 ফটো উপলব্ধ
49 নাম : মনমায়া বাই স্বামীৰ নাম: টেক বাহাদুৰ বাই ঘৰ নং : 15 বয়স : 54 লিঙ্গ : মহিলা	LQX0547208 ফটো উপলব্ধ	50 নাম : আশা বায় পিতাৰ নাম: টেক বাহাদুৰ বায় ঘৰ নং : ১৫ বয়স : 33 লিঙ্গ : মহিলা	LQX0464024 ফটো উপলব্ধ	51 নাম : টনী দেবী বাই পিতাৰ নাম: টেক বাহাদুৰ বাই ঘৰ নং : ১৫ বয়স : 30 লিঙ্গ : মহিলা	LQX0164665 ফটো উপলব্ধ
52 নাম : মনজু বাই স্বামীৰ নাম: কিশোৰ বাই ঘৰ নং : ১৫ বয়স : 30 লিঙ্গ : মহিলা	LQX0164459 ফটো উপলব্ধ	53 নাম : সগৰ বাই পিতাৰ নাম: টেক বাহাদুৰ বাই ঘৰ নং : 15 বয়স : 21 লিঙ্গ : পুৰুষ	LQX7658685 ফটো উপলব্ধ	54 নাম : মঙ্গল সিং মুণ্ডা পিতাৰ নাম: মাৰ্কী মুণ্ডা ঘৰ নং : ১৮ বয়স : 70 লিঙ্গ : পুৰুষ	LQX0001358 ফটো উপলব্ধ
55 নাম : চুকুৰমণি মুণ্ডা স্বামীৰ নাম: মঙ্গল সিং মুণ্ডা ঘৰ নং : ১৮ বয়স : 65 লিঙ্গ : মহিলা	LQX3234900 ফটো উপলব্ধ	56 নাম : ইলিয়া দৈমাৰী পিতাৰ নাম: প্ৰমোদ দৈমাৰী ঘৰ নং : ১৮ বয়স : 42 লিঙ্গ : মহিলা	LQX0001360 ফটো উপলব্ধ	57 নাম : বীতা মুণ্ডা মাৰী মাতৃৰ নাম: চুকুৰমণি মুণ্ডা ঘৰ নং : 18 বয়স : 40 লিঙ্গ : মহিলা	PVJ0017525 ফটো উপলব্ধ
58 নাম : সংজলা মুণ্ডা পিতাৰ নাম: মঙ্গল সিং মুণ্ডা ঘৰ নং : 18 বয়স : 40 লিঙ্গ : পুৰুষ	PVJ0061044 ফটো উপলব্ধ	59 নাম : পুষ্পা মুণ্ডা পিতাৰ নাম: প্ৰফুল্ল মুণ্ডা ঘৰ নং : ১৮ বয়স : 36 লিঙ্গ : মহিলা	LQX0520320 ফটো উপলব্ধ	60 নাম : নৰেন মুণ্ডা পিতাৰ নাম: মৌগলসিংহ মুণ্ডা ঘৰ নং : ১৮ বয়স : 33 লিঙ্গ : পুৰুষ	LQX0271130 ফটো উপলব্ধ



61 নাম : আস্তোমী দাস্ৰমাৰী স্বামীৰ নাম : সোল দাস্ৰমাৰী ঘৰ নং : 19 বয়স : 34 লিঙ্গ : মহিলা	LQX7658693 ফটো উপলব্ধ	62 নাম : শাম দাস্ৰমাৰী অন্যান্য : সোল দাস্ৰমাৰী ঘৰ নং : 19 বয়স : 25 লিঙ্গ : পুৰুষ	LQX0568832 ফটো উপলব্ধ	63 নাম : বীনা বাগ্ৰাৰী স্বামীৰ নাম : হেমচন্দ্ৰ বাগ্ৰাৰী ঘৰ নং : 20 বয়স : 68 লিঙ্গ : মহিলা	LQX3234966 ফটো উপলব্ধ
64 নাম : প্ৰলিপ বাগ্ৰাৰী পিতাৰ নাম : হেমচন্দ্ৰ বাগ্ৰাৰী ঘৰ নং : 20 বয়স : 48 লিঙ্গ : পুৰুষ	LQX0001361 ফটো উপলব্ধ	65 নাম : বীন বাগ্ৰাৰী স্বামীৰ নাম : প্ৰলিপ বাগ্ৰাৰী ঘৰ নং : 20 বয়স : 45 লিঙ্গ : মহিলা	LQX3235005 ফটো উপলব্ধ	66 নাম : দুলীত বাগ্ৰাৰী পিতাৰ নাম : হেমচন্দ্ৰ বাগ্ৰাৰী ঘৰ নং : 20 বয়স : 44 লিঙ্গ : পুৰুষ	LQX0001362 ফটো উপলব্ধ
67 নাম : ললিত বাগ্ৰাৰী পিতাৰ নাম : হেমচন্দ্ৰ বাগ্ৰাৰী ঘৰ নং : 20 বয়স : 35 লিঙ্গ : পুৰুষ	LQX0001363 ফটো উপলব্ধ	68 নাম : ইজা বাগ্ৰাৰী স্বামীৰ নাম : ললিত বাগ্ৰাৰী ঘৰ নং : 20 বয়স : 34 লিঙ্গ : মহিলা	LQX0001364 ফটো উপলব্ধ	69 নাম : ফ্ৰানচিছ বাগ্ৰাৰী পিতাৰ নাম : হেমচন্দ্ৰ বাগ্ৰাৰী ঘৰ নং : 20 বয়স : 31 লিঙ্গ : পুৰুষ	LQX1574885 ফটো উপলব্ধ
70 নাম : ইলিচা বাগ্ৰাৰী পিতাৰ নাম : হেমচন্দ্ৰ বাগ্ৰাৰী ঘৰ নং : 20 বয়স : 28 লিঙ্গ : পুৰুষ	LQX0206755 ফটো উপলব্ধ	71 নাম : জেউতীনা বসুমতাৰী বাগ্ৰাৰী স্বামীৰ নাম : ফ্ৰানচিছ বাগ্ৰাৰী ঘৰ নং : 20 বয়স : 28 লিঙ্গ : মহিলা	LQX7692106 ফটো উপলব্ধ	72 নাম : জিৰেন বাগ্ৰাৰী পিতাৰ নাম : হেমচন্দ্ৰ বাগ্ৰাৰী ঘৰ নং : 20 বয়স : 27 লিঙ্গ : পুৰুষ	LQX0123711 ফটো উপলব্ধ
73 নাম : জেচমীতা বাগ্ৰাৰী পিতাৰ নাম : প্ৰোলিপ বাগ্ৰাৰী ঘৰ নং : 20 বয়স : 27 লিঙ্গ : মহিলা	LQX0123570 ফটো উপলব্ধ	74 নাম : দেবী নাগবংশী স্বামীৰ নাম : দোহানৰাম নাগবংশী ঘৰ নং : 21 বয়স : 58 লিঙ্গ : মহিলা	LQX0001367 ফটো উপলব্ধ	75 নাম : অশোক দৈমাৰী পিতাৰ নাম : হৰেশ্বৰ দৈমাৰী ঘৰ নং : 21 বয়স : 35 লিঙ্গ : পুৰুষ	LQX0001368 ফটো উপলব্ধ
76 নাম : হান্না দৈমাৰী স্বামীৰ নাম : অশোক দৈমাৰী ঘৰ নং : 21 বয়স : 29 লিঙ্গ : মহিলা	LQX0185835 ফটো উপলব্ধ	77 নাম : সাগৰ নাগ্ৰাৰী পিতাৰ নাম : ফ্ৰান্সিস নাগ্ৰাৰী ঘৰ নং : 21 বয়স : 24 লিঙ্গ : পুৰুষ	LQX0463828 ফটো উপলব্ধ	78 নাম : পুহোৰ দাস্ৰমাৰী পিতাৰ নাম : সুৰেন দাস্ৰমাৰী ঘৰ নং : 25 বয়স : 24 লিঙ্গ : পুৰুষ	LQX0499871 ফটো উপলব্ধ
79 নাম : কিশোৰ ৰাই পিতাৰ নাম : টেক বাহাদুৰ ৰাই ঘৰ নং : 28 বয়স : 31 লিঙ্গ : পুৰুষ	LQX0164335 ফটো উপলব্ধ	80 নাম : বিক্ৰম তাঁতি পিতাৰ নাম : গংগাধৰ তাঁতি ঘৰ নং : 31 বয়স : 61 লিঙ্গ : পুৰুষ	LQX3239701 ফটো উপলব্ধ	81 নাম : বীনা ঘাটুৱাল স্বামীৰ নাম : ভীডো ঘাটুৱাল ঘৰ নং : 38 বয়স : 53 লিঙ্গ : মহিলা	LQX0001369 ফটো উপলব্ধ
82 নাম : বাকেশ্ব ঘাটুৱাল মাতৃৰ নাম : বীনা ঘাটুৱাল ঘৰ নং : 34 বয়স : 30 লিঙ্গ : পুৰুষ	PVJ0021287 ফটো উপলব্ধ	83 নাম : পিল্লী কন্ধ স্বামীৰ নাম : ৰাজেশ্ব কন্ধ ঘৰ নং : 89 বয়স : 37 লিঙ্গ : মহিলা	LQX0507384 ফটো উপলব্ধ	84 নাম : অঞ্জনা পাল স্বামীৰ নাম : মধু পাল ঘৰ নং : 52 বয়স : 32 লিঙ্গ : মহিলা	LQX0001370 ফটো উপলব্ধ
85 নাম : মঞ্জু মায়ী ভূজেল স্বামীৰ নাম : দাগ বাহাদুৰ ভূজেল ঘৰ নং : 55 বয়স : 38 লিঙ্গ : মহিলা	LQX0001372 ফটো উপলব্ধ	86 নাম : খেম বাহাদুৰ ভূজেল পিতাৰ নাম : ভূজু বাহাদুৰ ভূজেল ঘৰ নং : 55 বয়স : 31 লিঙ্গ : পুৰুষ	LQX0001373 ফটো উপলব্ধ	87 নাম : লক্ষী বাৰ্ণা স্বামীৰ নাম : কুমাৰসাই বাৰ্ণা ঘৰ নং : 65 বয়স : 39 লিঙ্গ : মহিলা	LQX0001374 ফটো উপলব্ধ
S 88 নাম : সাবিত্ৰী মাৰী স্বামীৰ নাম : চুট মাৰী ঘৰ নং : 88 বয়স : 32 লিঙ্গ : মহিলা	LQX0001375 ফটো উপলব্ধ	89 নাম : শুক্ৰ ভূইযোৰ পিতাৰ নাম : বামুণিআ ভূইযোৰ ঘৰ নং : 89 বয়স : 58 লিঙ্গ : পুৰুষ	LQX1122548 ফটো উপলব্ধ	E 90 নাম : মোহন বৰ্মণ পিতাৰ নাম : জয় চৰন বৰ্মণ ঘৰ নং : 108 বয়স : 58 লিঙ্গ : পুৰুষ	LQX0006676 ফটো উপলব্ধ



91	LQX0006718
নাম : নিৰ্মালী বৰ্মণ স্বামীৰ নাম : শ্যামমোহন বৰ্মণ ঘৰ নং : ১০৯ বয়স : 55 লিঙ্গ : মহিলা	ফটো উপলব্ধ

92	LQX0001376
নাম : ৰাহুল বৰ্মণ পিতাৰ নাম : সামমুহন বৰ্মণ ঘৰ নং : ১০৯ বয়স : 39 লিঙ্গ : পুৰুষ	ফটো উপলব্ধ

93	LQX0001377
নাম : জীত বৰ্মণ পিতাৰ নাম : সানমুহন বৰ্মণ ঘৰ নং : ১০৯ বয়স : 33 লিঙ্গ : পুৰুষ	ফটো উপলব্ধ

94	LQX0006858
নাম : মামনী বৰ্মণ স্বামীৰ নাম : ৰাহুল বৰ্মণ ঘৰ নং : ১০৯ বয়স : 33 লিঙ্গ : মহিলা	ফটো উপলব্ধ



<p>E 95 LQX0001378</p> <p>নাম : জলীয়া মুণ্ডা স্বামীৰ নাম : পীলা মুণ্ডা ঘৰ নং : 2খ বয়স : 48 লিঙ্গ : মহিলা</p> <p>ফটো উপলব্ধ</p>	<p>96 LQX0001379</p> <p>নাম : চুকৰাম মুণ্ডা পিতাৰ নাম : বাজু মুণ্ডা ঘৰ নং : 3 বয়স : 52 লিঙ্গ : পুৰুষ</p> <p>ফটো উপলব্ধ</p>	<p>97 LQX0001380</p> <p>নাম : বীশী মুণ্ডা স্বামীৰ নাম : চুকুৰাম মুণ্ডা ঘৰ নং : 3 বয়স : 47 লিঙ্গ : মহিলা</p> <p>ফটো উপলব্ধ</p>
<p>98 PVJ0071902</p> <p>নাম : নেইনা মুণ্ডা পিতাৰ নাম : চুকৰাম মুণ্ডা ঘৰ নং : 3 বয়স : 22 লিঙ্গ : মহিলা</p> <p>ফটো উপলব্ধ</p>	<p>99 LQX0001381</p> <p>নাম : বিনয় দৈমাৰী পিতাৰ নাম : ছিমেল দৈমাৰী ঘৰ নং : 9 বয়স : 75 লিঙ্গ : পুৰুষ</p> <p>ফটো উপলব্ধ</p>	<p>100 LQX3235130</p> <p>নাম : গুলমনি দৈমাৰী স্বামীৰ নাম : বিনয় দৈমাৰী ঘৰ নং : 9 বয়স : 60 লিঙ্গ : মহিলা</p> <p>ফটো উপলব্ধ</p>
<p>101 LQX0001382</p> <p>নাম : ৰবিচন দৈমাৰী পিতাৰ নাম : চলমন দৈমাৰী ঘৰ নং : 9 বয়স : 51 লিঙ্গ : পুৰুষ</p> <p>ফটো উপলব্ধ</p>	<p>102 LQX0001383</p> <p>নাম : ৰঞ্জিত দৈমাৰী পিতাৰ নাম : বিনয় দৈমাৰী ঘৰ নং : 7 বয়স : 43 লিঙ্গ : পুৰুষ</p> <p>ফটো উপলব্ধ</p>	<p>103 LQX0001384</p> <p>নাম : স্মৃতিৰেখা দৈমাৰী পিতাৰ নাম : বিনয় দৈমাৰী ঘৰ নং : 9 বয়স : 38 লিঙ্গ : মহিলা</p> <p>ফটো উপলব্ধ</p>
<p>104 PVJ0017848</p> <p>নাম : ৰূপালী দৈমাৰী মাতৃৰ নাম : অনিলা দৈমাৰী ঘৰ নং : 7খ বয়স : 21 লিঙ্গ : মহিলা</p> <p>ফটো উপলব্ধ</p>	<p>105 LQX0001385</p> <p>নাম : প্ৰেমচন দৈমাৰী পিতাৰ নাম : সুলিমন দৈমাৰী ঘৰ নং : 9খ বয়স : 49 লিঙ্গ : পুৰুষ</p> <p>ফটো উপলব্ধ</p>	<p>106 LQX0001387</p> <p>নাম : ৰূপন দৈমাৰী পিতাৰ নাম : বিনয় দৈমাৰী ঘৰ নং : 9গ বয়স : 46 লিঙ্গ : পুৰুষ</p> <p>ফটো উপলব্ধ</p>
<p>107 LQX0001389</p> <p>নাম : চৰিতা দৈমাৰী স্বামীৰ নাম : পূৰ্ণ দৈমাৰী ঘৰ নং : 9গ বয়স : 40 লিঙ্গ : মহিলা</p> <p>ফটো উপলব্ধ</p>	<p>108 LQX0001386</p> <p>নাম : অনিলা দৈমাৰী স্বামীৰ নাম : প্ৰেমচন দৈমাৰী ঘৰ নং : 9খ বয়স : 40 লিঙ্গ : মহিলা</p> <p>ফটো উপলব্ধ</p>	<p>109 LQX0001390</p> <p>নাম : ৰুলিন বাগ্গাৰী পিতাৰ নাম : ৰবি বাগ্গাৰী ঘৰ নং : 8 বয়স : 79 লিঙ্গ : পুৰুষ</p> <p>ফটো উপলব্ধ</p>
<p>E 110 LQX0001391</p> <p>নাম : পূবাতী বাগ্গাৰী স্বামীৰ নাম : ৰুজন বাগ্গাৰী ঘৰ নং : 8 বয়স : 72 লিঙ্গ : মহিলা</p> <p>ফটো উপলব্ধ</p>	<p>111 LQX0001392</p> <p>নাম : উৰ্মিলা বাগ্গাৰী স্বামীৰ নাম : মঙ্গল বাগ্গাৰী ঘৰ নং : 8 বয়স : 50 লিঙ্গ : মহিলা</p> <p>ফটো উপলব্ধ</p>	<p>112 LQX0001393</p> <p>নাম : ৰাজিব বাগ্গাৰী পিতাৰ নাম : ৰুলিন বাগ্গাৰী ঘৰ নং : 8 বয়স : 42 লিঙ্গ : পুৰুষ</p> <p>ফটো উপলব্ধ</p>
<p>113 LQX0001394</p> <p>নাম : ৰঞ্জন বাগ্গাৰী পিতাৰ নাম : ৰুলিন বাগ্গাৰী ঘৰ নং : 8 বয়স : 38 লিঙ্গ : পুৰুষ</p> <p>ফটো উপলব্ধ</p>	<p>114 LQX3235254</p> <p>নাম : ৰেজিনা বাগ্গাৰী স্বামীৰ নাম : ৰাজিব বাগ্গাৰী ঘৰ নং : 8 বয়স : 38 লিঙ্গ : মহিলা</p> <p>ফটো উপলব্ধ</p>	<p>115 LQX0001395</p> <p>নাম : মৰমী বাগ্গাৰী স্বামীৰ নাম : ৰঞ্জন বাগ্গাৰী ঘৰ নং : 8 বয়স : 35 লিঙ্গ : মহিলা</p> <p>ফটো উপলব্ধ</p>
<p>116 LQX0001397</p> <p>নাম : হেৰলুচ দৈমাৰী পিতাৰ নাম : পিতাৰ দৈমাৰী ঘৰ নং : 9 বয়স : 56 লিঙ্গ : পুৰুষ</p> <p>ফটো উপলব্ধ</p>	<p>117 LQX0001398</p> <p>নাম : মঞ্জু দৈমাৰী স্বামীৰ নাম : হেৰলুচ দৈমাৰী ঘৰ নং : 9 বয়স : 52 লিঙ্গ : মহিলা</p> <p>ফটো উপলব্ধ</p>	<p>118 LQX0001401</p> <p>নাম : বীনা বসুমতাৰী পিতাৰ নাম : জেম বসুমতাৰী ঘৰ নং : 10 বয়স : 48 লিঙ্গ : মহিলা</p> <p>ফটো উপলব্ধ</p>
<p>119 LQX3235334</p> <p>নাম : মাৰ্থ বসুমতাৰী পিতাৰ নাম : জেম বসুমতাৰী ঘৰ নং : 10 বয়স : 45 লিঙ্গ : মহিলা</p> <p>ফটো উপলব্ধ</p>	<p>120 PVJ0017574</p> <p>নাম : ৰমৈ বসুমতাৰী মাতৃৰ নাম : বীনা বসুমতাৰী ঘৰ নং : 10 বয়স : 20 লিঙ্গ : মহিলা</p> <p>ফটো উপলব্ধ</p>	<p>121 LQX0001402</p> <p>নাম : জাকুব দৈমাৰী পিতাৰ নাম : চুনেমন দৈমাৰী ঘৰ নং : 11 বয়স : 66 লিঙ্গ : পুৰুষ</p> <p>ফটো উপলব্ধ</p>
<p>122 LQX0001403</p> <p>নাম : ৰেবিকা দৈমাৰী স্বামীৰ নাম : জাকুব দৈমাৰী ঘৰ নং : 11 বয়স : 58 লিঙ্গ : মহিলা</p> <p>ফটো উপলব্ধ</p>	<p>123 LQX0001404</p> <p>নাম : গৌবিন্দ দৈমাৰী পিতাৰ নাম : জাকোব দৈমাৰী ঘৰ নং : 11 বয়স : 37 লিঙ্গ : পুৰুষ</p> <p>ফটো উপলব্ধ</p>	<p>124 LQX1574998</p> <p>নাম : জাইনি দৈমাৰী স্বামীৰ নাম : গৌবিন্দ দৈমাৰী ঘৰ নং : 11 বয়স : 34 লিঙ্গ : মহিলা</p> <p>ফটো উপলব্ধ</p>



125 নাম : বিজু দৈমাৰী পিতাৰ নাম: জেকপ দৈমাৰী ঘৰ নং : ১১ বয়স : 32 লিঙ্গ : মহিলা	LQX0271122 ফটো উপলব্ধ	S 126 নাম : মিজিংথি দৈমাৰী পিতাৰ নাম: জকুৰ দৈমাৰী ঘৰ নং : 126 বয়স : 26 লিঙ্গ : মহিলা	LQX0144808 ফটো উপলব্ধ	127 নাম : বানেশ্বৰ নাৰ্জাৰী পিতাৰ নাম: মহেন্দ্ৰ নাৰ্জাৰী ঘৰ নং : ১২ বয়স : 64 লিঙ্গ : পুৰুষ	LQX0001405 ফটো উপলব্ধ
128 নাম : মালতী নাৰ্জাৰী স্বামীৰ নাম: বানেশ্বৰ নাৰ্জাৰী ঘৰ নং : ১২ বয়স : 53 লিঙ্গ : মহিলা	LQX0001406 ফটো উপলব্ধ	129 নাম : বিমন নাৰ্জাৰী পিতাৰ নাম: বানেশ্বৰ নাৰ্জাৰী ঘৰ নং : ১২ বয়স : 35 লিঙ্গ : পুৰুষ	LQX0001407 ফটো উপলব্ধ	130 নাম : মঞ্জু নাৰ্জাৰী স্বামীৰ নাম: বিমন নাৰ্জাৰী ঘৰ নং : ১২ বয়স : 33 লিঙ্গ : মহিলা	LQX1574954 ফটো উপলব্ধ
131 নাম : বিজন নাৰ্জাৰী পিতাৰ নাম: বানেশ্বৰ নাৰ্জাৰী ঘৰ নং : ১২ বয়স : 33 লিঙ্গ : পুৰুষ	LQX1574932 ফটো উপলব্ধ	132 নাম : পিতৰ দৈমাৰী পিতাৰ নাম: মল্লেশ্বৰ দৈমাৰী ঘৰ নং : ১৪ বয়স : 80 লিঙ্গ : পুৰুষ	LQX0001408 ফটো উপলব্ধ	E 133 নাম : সূৰ্য্য কান্তি দৈমাৰী স্বামীৰ নাম: পিতৰ দৈমাৰী ঘৰ নং : ১৪ বয়স : 7 লিঙ্গ : মহিলা	LQX0001409 ফটো উপলব্ধ
134 নাম : মইনা দৈমাৰী পিতাৰ নাম: ৰামেশ্বৰ ৰাভা ঘৰ নং : ১৪ বয়স : 45 লিঙ্গ : মহিলা	LQX3235436 ফটো উপলব্ধ	135 নাম : নিৰঞ্জন দৈমাৰী পিতাৰ নাম: পিতৰ দৈমাৰী ঘৰ নং : ১৪ বয়স : 38 লিঙ্গ : পুৰুষ	LQX3235447 ফটো উপলব্ধ	136 নাম : অনচুমৈ দৈমাৰী স্বামীৰ নাম: নিৰঞ্জন দৈমাৰী ঘৰ নং : ১৪ বয়স : 36 লিঙ্গ : মহিলা	LQX1575004 ফটো উপলব্ধ
137 নাম : ৰঞ্জিত দৈমাৰী পিতাৰ নাম: পিতৰ দৈমাৰী ঘৰ নং : ১৪ বয়স : 35 লিঙ্গ : পুৰুষ	LQX0001410 ফটো উপলব্ধ	138 নাম : স্মিতী দৈমাৰী স্বামীৰ নাম: ৰঞ্জিত দৈমাৰী ঘৰ নং : ১৪ বয়স : 29 লিঙ্গ : মহিলা	LQX0160648 ফটো উপলব্ধ	139 নাম : কমলি দৈমাৰী স্বামীৰ নাম: দাবিশ্বন দৈমাৰী ঘৰ নং : ১৫ বয়স : 75 লিঙ্গ : মহিলা	LQX0001411 ফটো উপলব্ধ
140 নাম : নিৰন দৈমাৰী পিতাৰ নাম: দাবিশ্বন দৈমাৰী ঘৰ নং : ১৫ বয়স : 42 লিঙ্গ : পুৰুষ	LQX0001412 ফটো উপলব্ধ	141 নাম : প্ৰীচকীলা দৈমাৰী স্বামীৰ নাম: নিৰন দৈমাৰী ঘৰ নং : ১৫ বয়স : 36 লিঙ্গ : মহিলা	LQX3235492 ফটো উপলব্ধ	S 142 নাম : সুস্মিতা দৈমাৰী পিতাৰ নাম: দেবিদেচন দৈমাৰী ঘৰ নং : ১৫ বয়স : 29 লিঙ্গ : মহিলা	LQX0164509 ফটো উপলব্ধ
143 নাম : বিপুল দৈমাৰী মাতৃৰ নাম: কমলী দৈমাৰী ঘৰ নং : ১৫ বয়স : 28 লিঙ্গ : পুৰুষ	LQX0123562 ফটো উপলব্ধ	144 নাম : বিজু দৈমাৰী স্বামীৰ নাম: বিপুল দৈমাৰী ঘৰ নং : 15 বয়স : 26 লিঙ্গ : মহিলা	PVJ0144519 ফটো উপলব্ধ	145 নাম : সিন্ধু বৰাঙ্গক পিতাৰ নাম: কুশল বৰাঙ্গক ঘৰ নং : ১৬ বয়স : 30 লিঙ্গ : পুৰুষ	LQX0446435 ফটো উপলব্ধ
146 নাম : দয়ামনি দৈমাৰী স্বামীৰ নাম: প্ৰমোদ দৈমাৰী ঘৰ নং : ১৮ বয়স : 62 লিঙ্গ : মহিলা	LQX0001414 ফটো উপলব্ধ	147 নাম : মুকুল দৈমাৰী পিতাৰ নাম: প্ৰমোদ দৈমাৰী ঘৰ নং : ১৮ বয়স : 48 লিঙ্গ : পুৰুষ	LQX0001415 ফটো উপলব্ধ	148 নাম : কমল দৈমাৰী পিতাৰ নাম: শ্ৰীষ্টিফাৰ দৈমাৰী ঘৰ নং : ১৯ বয়স : 53 লিঙ্গ : পুৰুষ	LQX0001416 ফটো উপলব্ধ
149 নাম : জিৰনী দৈমাৰী স্বামীৰ নাম: কমল দৈমাৰী ঘৰ নং : ১৯ বয়স : 48 লিঙ্গ : মহিলা	LQX3235561 ফটো উপলব্ধ	150 নাম : হেম দৈমাৰী পিতাৰ নাম: কমল দৈমাৰী ঘৰ নং : ১৯ বয়স : 30 লিঙ্গ : মহিলা	LQX0179515 ফটো উপলব্ধ	151 নাম : কুৰাৰী নায়ক পিতাৰ নাম: খগেন নায়ক ঘৰ নং : ২২ বয়স : 34 লিঙ্গ : মহিলা	LQX1574965 ফটো উপলব্ধ
152 নাম : নিলমনি তাঁতি স্বামীৰ নাম: বিক্ৰম তাঁতি ঘৰ নং : ৩১ বয়স : 54 লিঙ্গ : মহিলা	LQX0001417 ফটো উপলব্ধ	153 নাম : শিৱ গোসাই পিতাৰ নাম: ৰেচমা গোসাই ঘৰ নং : ৩১ বয়স : 45 লিঙ্গ : পুৰুষ	LQX3235629 ফটো উপলব্ধ	154 নাম : দিৰিকা গোসাই স্বামীৰ নাম: শিৱ গোসাই ঘৰ নং : ৩১ বয়স : 40 লিঙ্গ : মহিলা	LQX3235630 ফটো উপলব্ধ



155 নাম : চাইনকা ৰাতিয়া পিতাৰ নাম: মোহন ৰাতিয়া ঘৰ নং : ৩২ বয়স : 65 লিঙ্গ : পুৰুষ	LQX0001418 ফটো উপলব্ধ	156 নাম : শান্তি ৰাতিয়া স্বামীৰ নাম: চাইনকা ৰাতিয়া ঘৰ নং : ৩২ বয়স : 55 লিঙ্গ : মহিলা	LQX3235652 ফটো উপলব্ধ	157 নাম : কলতি মাহিলী স্বামীৰ নাম: বন্ধন মাহিলী ঘৰ নং : ৩৪ বয়স : 65 লিঙ্গ : মহিলা	LQX0001419 ফটো উপলব্ধ
158 নাম : শুক্ৰাম মাহিলী পিতাৰ নাম: বন্ধন মাহিলী ঘৰ নং : ৩৪ বয়স : 55 লিঙ্গ : পুৰুষ	LQX0001421 ফটো উপলব্ধ	159 নাম : ৰাজন্তী মাহিলী পিতাৰ নাম: বন্ধন মাহিলী ঘৰ নং : ৩৪ বয়স : 45 লিঙ্গ : মহিলা	LQX0001422 ফটো উপলব্ধ	160 নাম : ৰাজ মাহিলী পিতাৰ নাম: বন্ধন মাহিলী ঘৰ নং : ৩৪ বয়স : 40 লিঙ্গ : মহিলা	LQX0001423 ফটো উপলব্ধ
161 নাম : সুনিতা মাহিলী পিতাৰ নাম: সুক্ৰাম মাহিলী ঘৰ নং : ৩৪ বয়স : 26 লিঙ্গ : মহিলা	LQX7692486 ফটো উপলব্ধ	162 নাম : বিৰচী মাহিলী স্বামীৰ নাম: কাৰী মুণ্ডা ঘৰ নং : ৩৪ বয়স : 43 লিঙ্গ : মহিলা	LQX0001424 ফটো উপলব্ধ	163 নাম : মোহন দিগাল পিতাৰ নাম: বঘু দিগাল ঘৰ নং : ৩৯ বয়স : 75 লিঙ্গ : পুৰুষ	LQX0001425 ফটো উপলব্ধ
164 নাম : আশা দিগাল স্বামীৰ নাম: মোহন দিগাল ঘৰ নং : ৩৯ বয়স : 65 লিঙ্গ : মহিলা	LQX0001426 ফটো উপলব্ধ	165 নাম : পৰশুৰাম দিগাল পিতাৰ নাম: মোহন দিগাল ঘৰ নং : ৩৯ বয়স : 45 লিঙ্গ : পুৰুষ	LQX0001427 ফটো উপলব্ধ	166 নাম : গৌতম দীগাল পিতাৰ নাম: মুহোন দীগাল ঘৰ নং : ৩৯ বয়স : 36 লিঙ্গ : পুৰুষ	LQX0001428 ফটো উপলব্ধ
167 নাম : মঞ্জু দীগাল স্বামীৰ নাম: গৌতম দীগাল ঘৰ নং : ৩৯ বয়স : 34 লিঙ্গ : মহিলা	LQX3239803 ফটো উপলব্ধ	168 নাম : বিৰ দিগাল পিতাৰ নাম: বঘুনাথ দিগাল ঘৰ নং : ৪০ বয়স : 60 লিঙ্গ : পুৰুষ	LQX0001429 ফটো উপলব্ধ	169 নাম : মায়াদিগাল স্বামীৰ নাম: বাৰু দিগাল ঘৰ নং : ৪০ বয়স : 55 লিঙ্গ : মহিলা	LQX0001430 ফটো উপলব্ধ
170 নাম : কিয়ান দিগাল পিতাৰ নাম: বিৰু দিগাল ঘৰ নং : ৪০ বয়স : 22 লিঙ্গ : পুৰুষ	LQX7692411 ফটো উপলব্ধ	171 নাম : চনিকা দিগাল স্বামীৰ নাম: কিচান দিগাল ঘৰ নং : 40 বয়স : 22 লিঙ্গ : মহিলা	PVJ0022590 ফটো উপলব্ধ	172 নাম : ফাগুনী বৰাইক স্বামীৰ নাম: গুনাৰা বৰাইক ঘৰ নং : ৪১ বয়স : 58 লিঙ্গ : মহিলা	LQX0001432 ফটো উপলব্ধ
173 নাম : ৰঞ্জিত বৰাঈক পিতাৰ নাম: গোন্দৰা বৰাঈক ঘৰ নং : ৪১ বয়স : 24 লিঙ্গ : পুৰুষ	LQX0531731 ফটো উপলব্ধ	174 নাম : কুশল বৰাইক পিতাৰ নাম: মঙ্গল বৰাইক ঘৰ নং : ৪৩ বয়স : 65 লিঙ্গ : পুৰুষ	LQX3235823 ফটো উপলব্ধ	175 নাম : বিনোদ বৰাইক পিতাৰ নাম: কুশল বৰাইক ঘৰ নং : ৪৩ বয়স : 38 লিঙ্গ : পুৰুষ	LQX0001433 ফটো উপলব্ধ
176 নাম : কমলা বৰাঈক স্বামীৰ নাম: মনুজ বৰাঈক ঘৰ নং : ৪৩ বয়স : 35 লিঙ্গ : মহিলা	LQX0572974 ফটো উপলব্ধ	177 নাম : মনোজ বৰাঈক পিতাৰ নাম: কুশাল বৰাঈক ঘৰ নং : ৪৩ বয়স : 34 লিঙ্গ : পুৰুষ	LQX0572008 ফটো উপলব্ধ	178 নাম : বাটাসী বৰাঈক স্বামীৰ নাম: বীৰা বৰাঈক ঘৰ নং : 43 বয়স : 26 লিঙ্গ : মহিলা	LQX0506493 ফটো উপলব্ধ
179 নাম : বিজয় নায়ক পিতাৰ নাম: দুজ নায়ক ঘৰ নং : ৪৯ বয়স : 72 লিঙ্গ : পুৰুষ	LQX0001435 ফটো উপলব্ধ	180 নাম : সাবিত্ৰী নায়ক স্বামীৰ নাম: বিজয় নায়ক ঘৰ নং : ৪৯ বয়স : 57 লিঙ্গ : মহিলা	LQX0001436 ফটো উপলব্ধ	181 নাম : লোখী চাৰাশী স্বামীৰ নাম: বিসেংবৰ চাৰাশী ঘৰ নং : ৪৯ বয়স : 57 লিঙ্গ : মহিলা	LQX1575015 ফটো উপলব্ধ
182 নাম : জীবন নায়ক পিতাৰ নাম: বিজয় নায়ক ঘৰ নং : ৪৯ বয়স : 43 লিঙ্গ : পুৰুষ	LQX3235958 ফটো উপলব্ধ	183 নাম : বীনা নায়ক স্বামীৰ নাম: জীবন নায়ক ঘৰ নং : ৪৯ বয়স : 39 লিঙ্গ : মহিলা	LQX1574987 ফটো উপলব্ধ	184 নাম : টামাৰী নায়ক স্বামীৰ নাম: ৰোহিত নায়ক ঘৰ নং : ৪৯ বয়স : 37 লিঙ্গ : মহিলা	LQX1574976 ফটো উপলব্ধ



185 নাম : বতন ছাৰাটী পিতাৰ নাম: বিচেশ্বৰ ছাৰাটী ঘৰ নং : 8৯ বয়স : 31 লিঙ্গ : পুৰুষ	LQX1574921 ফটো উপলব্ধ	186 নাম : প্ৰতিমা নায়ক পিতাৰ নাম: বিজয় নায়ক ঘৰ নং : ৩৯ বয়স : 30 লিঙ্গ : মহিলা	LQX0230847 ফটো উপলব্ধ	187 নাম : ৰঞ্জিতা নায়ক স্বামীৰ নাম: নবিন নায়ক ঘৰ নং : 49 বয়স : 30 লিঙ্গ : মহিলা	PVJ0074138 ফটো উপলব্ধ
188 নাম : মিলন নায়ক পিতাৰ নাম: বিজয় নায়ক ঘৰ নং : 8৯ বয়স : 28 লিঙ্গ : পুৰুষ	LQX0206474 ফটো উপলব্ধ	189 নাম : সৰশ্ৰুতি নায়ক পিতাৰ নাম: মিলন নায়ক ঘৰ নং : 8৯ বয়স : 28 লিঙ্গ : মহিলা	LQX0207050 ফটো উপলব্ধ	190 নাম : কল্পনা নায়ক মাতৃৰ নাম: পাৰ্বতী নায়ক ঘৰ নং : 49ক বয়স : 21 লিঙ্গ : মহিলা	PVJ0004093 ফটো উপলব্ধ
191 নাম : সামসুন্দৰ নায়ক পিতাৰ নাম: বিজয় নায়ক ঘৰ নং : 8৯ বয়স : 45 লিঙ্গ : পুৰুষ	LQX0001437 ফটো উপলব্ধ	192 নাম : পাৰ্বতী নায়ক স্বামীৰ নাম: শামসুন্দৰ নায়ক ঘৰ নং : 8৯ বয়স : 38 লিঙ্গ : মহিলা	LQX1574943 ফটো উপলব্ধ	193 নাম : মধু পাল পিতাৰ নাম: শশীন্দ্ৰ পাল ঘৰ নং : ৫২ বয়স : 67 লিঙ্গ : পুৰুষ	LQX0001439 ফটো উপলব্ধ
194 নাম : বিবাবানী পাল স্বামীৰ নাম: মধু পাল ঘৰ নং : ৫২ বয়স : 58 লিঙ্গ : মহিলা	LQX0001440 ফটো উপলব্ধ	195 নাম : সুধাবানী পাল পিতাৰ নাম: ৰামেন্দ্ৰ পাল ঘৰ নং : ৫২ বয়স : 53 লিঙ্গ : মহিলা	LQX0001441 ফটো উপলব্ধ	S 196 নাম : মদন পাল পিতাৰ নাম: মধু পাল ঘৰ নং : ৫২ বয়স : 42 লিঙ্গ : পুৰুষ	LQX0001442 ফটো উপলব্ধ
S 197 নাম : ৰেখা পাল স্বামীৰ নাম: মদন পাল ঘৰ নং : ৫২ বয়স : 40 লিঙ্গ : মহিলা	LQX0234237 ফটো উপলব্ধ	198 নাম : শীৰচৰন পাল পিতাৰ নাম: মধু পাল ঘৰ নং : ৫২ বয়স : 32 লিঙ্গ : পুৰুষ	LQX0001443 ফটো উপলব্ধ	199 নাম : হেমৰাজ ভূজেল পিতাৰ নাম: লাল বাহাদুৰ ভূজেল ঘৰ নং : ৫৩ বয়স : 45 লিঙ্গ : পুৰুষ	LQX0514620 ফটো উপলব্ধ
200 নাম : জাহ মুণ্ডা স্বামীৰ নাম: কান্দে মুণ্ডা ঘৰ নং : ৫৪ বয়স : 59 লিঙ্গ : মহিলা	LQX0001444 ফটো উপলব্ধ	201 নাম : মনোমায়া ভূজেল স্বামীৰ নাম: ভক্ত বাহাদুৰ ভূজেল ঘৰ নং : ৫৫ বয়স : 74 লিঙ্গ : মহিলা	LQX0001447 ফটো উপলব্ধ	202 নাম : বেকধন বাই পিতাৰ নাম: অভিমান বাই ঘৰ নং : ৫৫ বয়স : 63 লিঙ্গ : পুৰুষ	LQX3239950 ফটো উপলব্ধ
203 নাম : জমুনা ভূজেল স্বামীৰ নাম: কৃষ্ণা বাহাদুৰ ভূজেল ঘৰ নং : ৫৫ বয়স : 50 লিঙ্গ : মহিলা	LQX0497784 ফটো উপলব্ধ	204 নাম : দমন কুমাৰী ভূজেল স্বামীৰ নাম: হেমৰাজ ভূজেল ঘৰ নং : ৫৫ বয়স : 45 লিঙ্গ : মহিলা	LQX0001448 ফটো উপলব্ধ	205 নাম : ডিগ বাহাদুৰ ভূজেল পিতাৰ নাম: ভক্ত বাহাদুৰ ভূজেল ঘৰ নং : ৫৫ বয়স : 45 লিঙ্গ : পুৰুষ	LQX3236075 ফটো উপলব্ধ
206 নাম : মন বাহাদুৰ ভূজেল পিতাৰ নাম: মুৰেলী ভূজেল ঘৰ নং : ৫৫ বয়স : 45 লিঙ্গ : পুৰুষ	LQX0497792 ফটো উপলব্ধ	207 নাম : সীতা ভূজেল পিতাৰ নাম: ভক্ত বাহাদুৰ ভূজেল ঘৰ নং : ৫৫ বয়স : 43 লিঙ্গ : মহিলা	LQX3236086 ফটো উপলব্ধ	208 নাম : গস্তীৰ বাহাদুৰ ভূজেল পিতাৰ নাম: ভক্ত বাহাদুৰ ভূজেল ঘৰ নং : ৫৫ বয়স : 40 লিঙ্গ : পুৰুষ	LQX0001449 ফটো উপলব্ধ
209 নাম : সিৰিনা ভূজেল স্বামীৰ নাম: গস্তীৰ বাহাদুৰ ভূজেল ঘৰ নং : ৫৫ বয়স : 37 লিঙ্গ : মহিলা	LQX0001450 ফটো উপলব্ধ	210 নাম : ৰিপদহন ভূজেল মাতৃৰ নাম: দামনি কুমাৰী ভূজেল ঘৰ নং : 55 বয়স : 22 লিঙ্গ : পুৰুষ	LQX7658230 ফটো উপলব্ধ	211 নাম : প্ৰেম বাহাদুৰ ভূজেল পিতাৰ নাম: গস্তীৰ বাহাদুৰ ভূজেল ঘৰ নং : 55 বয়স : 20 লিঙ্গ : পুৰুষ	PVJ0021295 ফটো উপলব্ধ
212 নাম : চুলেমনি লুমগা পিতাৰ নাম: চৰ্মী লুমগা ঘৰ নং : ৫৬ বয়স : 46 লিঙ্গ : পুৰুষ	LQX0001451 ফটো উপলব্ধ	213 নাম : কাৰমী মুণ্ডা স্বামীৰ নাম: খেঁপা মুণ্ডা ঘৰ নং : ৫৬ বয়স : 45 লিঙ্গ : মহিলা	LQX0001452 ফটো উপলব্ধ	214 নাম : বৃধবা মুণ্ডা পিতাৰ নাম: চিলবিস্তাৰ মুণ্ডা ঘৰ নং : ৫৬ বয়স : 44 লিঙ্গ : পুৰুষ	LQX0001453 ফটো উপলব্ধ



215	LQX0001455	ফটো উপলব্ধ
নাম : বৃধ মুণ্ডা পিতাৰ নাম : কান্দে মুণ্ডা ঘৰ নং : ৫৬ বয়স : 41 লিঙ্গ : পুৰুষ		

#2 216	LQX0093856	ফটো উপলব্ধ
নাম : ষ্টিফান লুগন পিতাৰ নাম : বনবাস লুগন ঘৰ নং : 56 বয়স : 37 লিঙ্গ : পুৰুষ		

217	LQX0529339	ফটো উপলব্ধ
নাম : বসলিন লুগন স্বামীৰ নাম : ষ্টিফেন লুগন ঘৰ নং : ৫৬ বয়স : 34 লিঙ্গ : মহিলা		

218	LQX1123918	ফটো উপলব্ধ
নাম : অজয় ওৰাং পিতাৰ নাম : বন্ধু ওৰাং ঘৰ নং : 96 বয়স : 22 লিঙ্গ : পুৰুষ		

219	LQX3239905	ফটো উপলব্ধ
নাম : মিলিয়নী কুজুৰ স্বামীৰ নাম : টানিচ কুজুৰ ঘৰ নং : ১৫৬ বয়স : 45 লিঙ্গ : মহিলা		

220	LQX0410357	ফটো উপলব্ধ
নাম : রেখা পৌল স্বামীৰ নাম : শিবচৰন পৌল ঘৰ নং : 171 বয়স : 30 লিঙ্গ : মহিলা		



221 নাম : গেগাং নাৰ্জাৰী পিতাৰ নাম: ফেগা নাৰ্জাৰী ঘৰ নং : 1 বয়স : 60 লিঙ্গ : পুৰুষ	LQX0001456 ফটো উপলব্ধ	222 নাম : বিলাণী নাৰ্জাৰী স্বামীৰ নাম: গেগাং নাৰ্জাৰী ঘৰ নং : 1 বয়স : 52 লিঙ্গ : মহিলা	LQX0001457 ফটো উপলব্ধ	223 নাম : ৰঞ্জিতা দৈমাৰী বাগ্গাৰী স্বামীৰ নাম: ধনেশ্বৰ বাগ্গাৰী ঘৰ নং : 1ক বয়স : 42 লিঙ্গ : মহিলা	LQX0001461 ফটো উপলব্ধ
224 নাম : জনেল নাৰ্জাৰী পিতাৰ নাম: গেগাং নাৰ্জাৰী ঘৰ নং : 1 বয়স : 24 লিঙ্গ : পুৰুষ	LQX7692189 ফটো উপলব্ধ	225 নাম : ইমানএল বাগ্গাৰী পিতাৰ নাম: ধনেশ্বৰ বাগ্গাৰী ঘৰ নং : 1এ বয়স : 28 লিঙ্গ : পুৰুষ	LQX0206870 ফটো উপলব্ধ	226 নাম : দোলিলা দৈমাৰী পিতাৰ নাম: বিনোধ দৈমাৰী ঘৰ নং : 1ক বয়স : 27 লিঙ্গ : মহিলা	LQX0124032 ফটো উপলব্ধ
227 নাম : মিজিগ্গী বাগ্গাৰী পিতাৰ নাম: ধনেশ্বৰ বাগ্গাৰী ঘৰ নং : 1ক বয়স : 24 লিঙ্গ : মহিলা	LQX0463703 ফটো উপলব্ধ	228 নাম : বিনোদ দৈমাৰী পিতাৰ নাম: খঞ্জ দৈমাৰী ঘৰ নং : 1ক বয়স : 65 লিঙ্গ : পুৰুষ	LQX0001458 ফটো উপলব্ধ	229 নাম : সত য়মনি দৈমাৰী স্বামীৰ নাম: বিনোদ দৈমাৰী ঘৰ নং : 1ক বয়স : 58 লিঙ্গ : মহিলা	LQX0001459 ফটো উপলব্ধ
230 নাম : ধনেশ্বৰ বাগলাৰী পিতাৰ নাম: ৰবিচন বাগলাৰী ঘৰ নং : 1ক বয়স : 47 লিঙ্গ : পুৰুষ	LQX0001460 ফটো উপলব্ধ	231 নাম : হাংমা দৈমাৰী পিতাৰ নাম: বিনোদ দৈমাৰী ঘৰ নং : 1ক বয়স : 38 লিঙ্গ : মহিলা	LQX0001462 ফটো উপলব্ধ	S 232 নাম : ৰঞ্জনী দৈমাৰী পিতাৰ নাম: বিনোদ দৈমাৰী ঘৰ নং : 1ক বয়স : 36 লিঙ্গ : মহিলা	LQX3236199 ফটো উপলব্ধ
E 233 নাম : লক্ষীন্দ্র দৈমাৰী পিতাৰ নাম: সাকুৰ দৈমাৰী ঘৰ নং : 1 বয়স : 71 লিঙ্গ : পুৰুষ	LQX0001464 ফটো উপলব্ধ	234 নাম : দিলীপ দৈমাৰী পিতাৰ নাম: লক্ষীন্দ্র দৈমাৰী ঘৰ নং : 2 বয়স : 55 লিঙ্গ : পুৰুষ	LQX0001466 ফটো উপলব্ধ	235 নাম : পুতুল দৈমাৰী পিতাৰ নাম: লক্ষীন্দ্র দৈমাৰী ঘৰ নং : 2 বয়স : 48 লিঙ্গ : পুৰুষ	LQX0001467 ফটো উপলব্ধ
236 নাম : ফুলশ্ৰী দৈমাৰী স্বামীৰ নাম: পুতুল দৈমাৰী ঘৰ নং : 2 বয়স : 44 লিঙ্গ : মহিলা	LQX3236268 ফটো উপলব্ধ	S 237 নাম : জতিমা দৈমাৰী পিতাৰ নাম: দিলীপ দৈমাৰী ঘৰ নং : 2 বয়স : 34 লিঙ্গ : মহিলা	LQX0001468 ফটো উপলব্ধ	238 নাম : ওবেধ দৈমাৰী পিতাৰ নাম: দিলীপ দৈমাৰী ঘৰ নং : 2 বয়স : 30 লিঙ্গ : পুৰুষ	LQX0182527 ফটো উপলব্ধ
239 নাম : জাবিশ দৈমাৰী পিতাৰ নাম: দিলীপ দৈমাৰী ঘৰ নং : 2 বয়স : 26 লিঙ্গ : পুৰুষ	LQX0206425 ফটো উপলব্ধ	240 নাম : নোয়ামী দাঙ্গমাৰী পিতাৰ নাম: আবেত দাঙ্গমাৰী ঘৰ নং : 2 বয়স : 24 লিঙ্গ : পুৰুষ	LQX0473355 ফটো উপলব্ধ	241 নাম : মঞ্জিলা দৈমাৰী পিতাৰ নাম: দিলীপ দৈমাৰী ঘৰ নং : 02 বয়স : 19 লিঙ্গ : মহিলা	PVJ0139733 ফটো উপলব্ধ
242 নাম : নিৰ্মালী দৈমাৰী স্বামীৰ নাম: দিলীপ দৈমাৰী ঘৰ নং : 2ক বয়স : 45 লিঙ্গ : মহিলা	LQX3236291 ফটো উপলব্ধ	243 নাম : দেবেন্দ্র বাগ্গাৰী পিতাৰ নাম: নৰেন বাগ্গাৰী ঘৰ নং : 9 বয়স : 74 লিঙ্গ : পুৰুষ	LQX0001469 ফটো উপলব্ধ	244 নাম : কুপামনি বড়ো স্বামীৰ নাম: প্ৰকাশ বড়ো ঘৰ নং : 9ক বয়স : 46 লিঙ্গ : মহিলা	LQX0001472 ফটো উপলব্ধ
245 নাম : বিবেক বড়ো পিতাৰ নাম: প্ৰকাশ বড়ো ঘৰ নং : 9 বয়স : 22 লিঙ্গ : পুৰুষ	LQX7670920 ফটো উপলব্ধ	246 নাম : হেবোল বড়ো পিতাৰ নাম: প্ৰকাশ বড়ো ঘৰ নং : 9এ বয়স : 28 লিঙ্গ : পুৰুষ	LQX0065086 ফটো উপলব্ধ	247 নাম : ৰাকেশ বড়ো পিতাৰ নাম: প্ৰকাশ বড়ো ঘৰ নং : 9ক বয়স : 24 লিঙ্গ : পুৰুষ	LQX0463778 ফটো উপলব্ধ
248 নাম : প্ৰকাশ বড়ো পিতাৰ নাম: দেবেন্দ্র বাগ্গাৰী ঘৰ নং : 9ক বয়স : 52 লিঙ্গ : পুৰুষ	LQX0001471 ফটো উপলব্ধ	249 নাম : যোগেন দৈমাৰী পিতাৰ নাম: হাৰুন দৈমাৰী ঘৰ নং : 8 বয়স : 56 লিঙ্গ : পুৰুষ	LQX0001473 ফটো উপলব্ধ	250 নাম : মেৰিনা দৈমাৰী পিতাৰ নাম: জুগেন দৈমাৰী ঘৰ নং : 8 বয়স : 31 লিঙ্গ : মহিলা	LQX0123661 ফটো উপলব্ধ



251 নাম : গাব্ৰিয়েল দৈমাৰী পিতাৰ নাম: জুগেন দৈমাৰী ঘৰ নং : 8 বয়স : 27 লিঙ্গ : পুৰুষ	LQX0123984 ফটো উপলব্ধ	S 252 নাম : নিৰ্মল দাশ পিতাৰ নাম: নিতাই দাশ ঘৰ নং : 4 বয়স : 24 লিঙ্গ : পুৰুষ	LQX0570283 ফটো উপলব্ধ	253 নাম : বিমলী দৈমাৰী স্বামীৰ নাম: যোগেন দৈমাৰী ঘৰ নং : 5 বয়স : 52 লিঙ্গ : মহিলা	LQX3236359 ফটো উপলব্ধ
S 254 নাম : মনিকা চুৰিন স্বামীৰ নাম: মকেশ চুৰিন ঘৰ নং : 5 বয়স : 49 লিঙ্গ : মহিলা	PVJ0016063 ফটো উপলব্ধ	S 255 নাম : লীনা চুৰিন স্বামীৰ নাম: ফিলিপ চুৰিন ঘৰ নং : 5 বয়স : 42 লিঙ্গ : মহিলা	PVJ0016113 ফটো উপলব্ধ	256 নাম : জয়পাল দৈমাৰী পিতাৰ নাম: উমেল দৈমাৰী ঘৰ নং : 6 বয়স : 52 লিঙ্গ : পুৰুষ	LQX0001474 ফটো উপলব্ধ
257 নাম : নিলীমা দৈমাৰী স্বামীৰ নাম: জয়পাল দৈমাৰী ঘৰ নং : 6 বয়স : 50 লিঙ্গ : মহিলা	LQX0001475 ফটো উপলব্ধ	258 নাম : বিনোদ মুণ্ডা পিতাৰ নাম: বিৰচা মুণ্ডা ঘৰ নং : 6 বয়স : 37 লিঙ্গ : পুৰুষ	LQX0001476 ফটো উপলব্ধ	259 নাম : বিৰোচ মুণ্ডা পিতাৰ নাম: বিৰছা মুণ্ডা ঘৰ নং : 6 বয়স : 33 লিঙ্গ : মহিলা	LQX3236393 ফটো উপলব্ধ
S 260 নাম : অমতা দৈমাৰী পিতাৰ নাম: জয়পাল দৈমাৰী ঘৰ নং : 6 বয়স : 26 লিঙ্গ : মহিলা	LQX0242149 ফটো উপলব্ধ	261 নাম : ব্ৰিহত দৈমাৰী পিতাৰ নাম: জয়পাল দৈমাৰী ঘৰ নং : 6 বয়স : 20 লিঙ্গ : পুৰুষ	PVJ0069518 ফটো উপলব্ধ	262 নাম : সোণালী দৈমাৰী মাতৃৰ নাম: অনিলা দৈমাৰী ঘৰ নং : 7 বয়স : 19 লিঙ্গ : মহিলা	PVJ0078725 ফটো উপলব্ধ
263 নাম : চৰনী নাৰ্জাৰী স্বামীৰ নাম: নয়ন নাৰ্জাৰী ঘৰ নং : 8 বয়স : 72 লিঙ্গ : মহিলা	LQX0001477 ফটো উপলব্ধ	264 নাম : বয়িল নাৰ্জাৰী পিতাৰ নাম: নয়ন নাৰ্জাৰী ঘৰ নং : 8 বয়স : 50 লিঙ্গ : পুৰুষ	LQX0001478 ফটো উপলব্ধ	265 নাম : জয়মী নাৰ্জাৰী স্বামীৰ নাম: বয়িল নাৰ্জাৰী ঘৰ নং : 8 বয়স : 45 লিঙ্গ : মহিলা	LQX0001480 ফটো উপলব্ধ
266 নাম : চাৰো মুণ্ডা পিতাৰ নাম: আঘোনা মুণ্ডা ঘৰ নং : 8 বয়স : 37 লিঙ্গ : পুৰুষ	LQX0001482 ফটো উপলব্ধ	267 নাম : আলিশা মুণ্ডা স্বামীৰ নাম: চাৰো মুণ্ডা ঘৰ নং : 8 বয়স : 36 লিঙ্গ : মহিলা	LQX7692031 ফটো উপলব্ধ	268 নাম : বঞ্জ নাৰ্জাৰী পিতাৰ নাম: নয়ন নাৰ্জাৰী ঘৰ নং : 8 বয়স : 35 লিঙ্গ : মহিলা	LQX0001483 ফটো উপলব্ধ
269 নাম : সোনিয়া নাৰ্জাৰী পিতাৰ নাম: বহিল নাৰ্জাৰী ঘৰ নং : 8 বয়স : 24 লিঙ্গ : মহিলা	LQX0463950 ফটো উপলব্ধ	270 নাম : জলিতা মুণ্ডা স্বামীৰ নাম: কলু মুণ্ডা ঘৰ নং : 8 বয়স : 24 লিঙ্গ : মহিলা	LQX7670862 ফটো উপলব্ধ	271 নাম : আশীষ বাগ্গাৰী স্বামীৰ নাম: উমিলা বাগ্গাৰী ঘৰ নং : 8 বয়স : 23 লিঙ্গ : মহিলা	LQX7692155 ফটো উপলব্ধ
272 নাম : দ্বিম বগলাৰী পিতাৰ নাম: ৰাজিব বগলাৰী ঘৰ নং : 8 বয়স : 22 লিঙ্গ : পুৰুষ	LQX7689888 ফটো উপলব্ধ	273 নাম : জিৰিমিয়া মোছাহাৰী পিতাৰ নাম: মনোহৰ মোছাহাৰী ঘৰ নং : 9 বয়স : 62 লিঙ্গ : পুৰুষ	LQX0001484 ফটো উপলব্ধ	274 নাম : বীনা মোছাহাৰী স্বামীৰ নাম: জিৰিমিয়া মোছাহাৰী ঘৰ নং : 9 বয়স : 55 লিঙ্গ : মহিলা	LQX0001485 ফটো উপলব্ধ
275 নাম : কুমুদ মোছাহাৰী পিতাৰ নাম: মনোহৰ মোছাহাৰী ঘৰ নং : 9 বয়স : 41 লিঙ্গ : পুৰুষ	LQX0001486 ফটো উপলব্ধ	276 নাম : লীনা মোছাহাৰী স্বামীৰ নাম: কুমুদ মোছাহাৰী ঘৰ নং : 9 বয়স : 41 লিঙ্গ : মহিলা	LQX3236495 ফটো উপলব্ধ	277 নাম : তিব দৈমাৰী পিতাৰ নাম: চন্দ্ৰমল দৈমাৰী ঘৰ নং : 9 বয়স : 40 লিঙ্গ : পুৰুষ	LQX0001488 ফটো উপলব্ধ
278 নাম : জুনা মুছাহাৰী পিতাৰ নাম: জিৰিমিয়া মুছাহাৰী ঘৰ নং : 9 বয়স : 30 লিঙ্গ : মহিলা	LQX1575048 ফটো উপলব্ধ	279 নাম : বিজিয়া মোছাহাৰী পিতাৰ নাম: জিৰিমিয়া মোছাহাৰী ঘৰ নং : 9 বয়স : 27 লিঙ্গ : মহিলা	LQX0123851 ফটো উপলব্ধ	280 নাম : বিজশা মোছাহাৰী পিতাৰ নাম: জিৰিমিয়া মোছাহাৰী ঘৰ নং : 9 বয়স : 25 লিঙ্গ : পুৰুষ	LQX0463752 ফটো উপলব্ধ



281 নাম : মনীষা মোচাহাৰী পিতাৰ নাম: কুমুদ মোচাহাৰী ঘৰ নং : ০৯ বয়স : 24 লিঙ্গ : মহিলা	LQX0463646 ফটো উপলব্ধ	S 282 নাম : বেৰোনিকা বড় স্বামীৰ নাম: নিপেশ মুমু ঘৰ নং : 9 বয়স : 23 লিঙ্গ : মহিলা	PVJ0016022 ফটো উপলব্ধ	283 নাম : মৌনথাই দৈমাৰী পিতাৰ নাম: হেৰালুচ দৈমাৰী ঘৰ নং : 9 বয়স : 22 লিঙ্গ : পুৰুষ	LQX0555045 ফটো উপলব্ধ
284 নাম : মনালিছা মহাহাৰী পিতাৰ নাম: মুমুদ মহাহাৰী ঘৰ নং : 9 বয়স : 20 লিঙ্গ : মহিলা	PVJ0022400 ফটো উপলব্ধ	285 নাম : গুলাপ দৈমাৰী পিতাৰ নাম: হাবুন দৈমাৰী ঘৰ নং : 10 বয়স : 50 লিঙ্গ : পুৰুষ	LQX0001490 ফটো উপলব্ধ	286 নাম : প্ৰেমচন দৈমাৰী পিতাৰ নাম: হাবুন দৈমাৰী ঘৰ নং : 10 বয়স : 50 লিঙ্গ : পুৰুষ	LQX3236531 ফটো উপলব্ধ
287 নাম : দখমী দৈমাৰী স্বামীৰ নাম: গুলাপ দৈমাৰী ঘৰ নং : 10 বয়স : 48 লিঙ্গ : মহিলা	LQX1575071 ফটো উপলব্ধ	288 নাম : নিৰনী দৈমাৰী স্বামীৰ নাম: প্ৰেমচন দৈমাৰী ঘৰ নং : 10 বয়স : 45 লিঙ্গ : মহিলা	LQX0001491 ফটো উপলব্ধ	289 নাম : সদিপ দৈমাৰী পিতাৰ নাম: প্ৰেমচন দৈমাৰী ঘৰ নং : 10 বয়স : 27 লিঙ্গ : পুৰুষ	LQX0123604 ফটো উপলব্ধ
290 নাম : দীপ্সল দৈমাৰী পিতাৰ নাম: প্ৰেমচন দৈমাৰী ঘৰ নং : 10 বয়স : 26 লিঙ্গ : মহিলা	LQX0206383 ফটো উপলব্ধ	291 নাম : জয়শ্ৰী দৈমাৰী পিতাৰ নাম: গুলাব দৈমাৰী ঘৰ নং : 10 বয়স : 25 লিঙ্গ : মহিলা	LQX0463224 ফটো উপলব্ধ	292 নাম : ডেভিদ দৈমাৰী পিতাৰ নাম: গোলাপ দৈমাৰী ঘৰ নং : 10 বয়স : 22 লিঙ্গ : পুৰুষ	PVJ0017855 ফটো উপলব্ধ
293 নাম : ছানচুমা দৈমাৰী পিতাৰ নাম: গোলাপ দৈমাৰী ঘৰ নং : 10 বয়স : 20 লিঙ্গ : পুৰুষ	PVJ0017715 ফটো উপলব্ধ	294 নাম : ইয়ুব দৈমাৰী পিতাৰ নাম: হাবুন দৈমাৰী ঘৰ নং : 11 বয়স : 64 লিঙ্গ : পুৰুষ	LQX0001492 ফটো উপলব্ধ	295 নাম : অল্পনা দৈমাৰী স্বামীৰ নাম: ইয়ুব দৈমাৰী ঘৰ নং : 11 বয়স : 58 লিঙ্গ : মহিলা	LQX3236564 ফটো উপলব্ধ
296 নাম : উত্তম দৈমাৰী পিতাৰ নাম: ইয়ুব দৈমাৰী ঘৰ নং : 11 বয়স : 39 লিঙ্গ : পুৰুষ	LQX0001493 ফটো উপলব্ধ	297 নাম : লীয়া দৈমাৰী পিতাৰ নাম: উত্তম দাঙ্গমাৰী ঘৰ নং : 11 বয়স : 36 লিঙ্গ : মহিলা	LQX0001494 ফটো উপলব্ধ	298 নাম : প্ৰিয়োধ দৈমাৰী পিতাৰ নাম: যুব দৈমাৰী ঘৰ নং : 11 বয়স : 27 লিঙ্গ : পুৰুষ	LQX0144998 ফটো উপলব্ধ
299 নাম : প্ৰবিন দৈমাৰী পিতাৰ নাম: ছিমছন দৈমাৰী ঘৰ নং : 13 বয়স : 45 লিঙ্গ : পুৰুষ	LQX0001496 ফটো উপলব্ধ	300 নাম : ৰীতা দৈমাৰী স্বামীৰ নাম: নিকোদিম দৈমাৰী ঘৰ নং : 18 বয়স : 50 লিঙ্গ : মহিলা	LQX0001498 ফটো উপলব্ধ	301 নাম : ইছমাইল দৈমাৰী মাতৃৰ নাম: ৰীতা দৈমাৰী ঘৰ নং : 14 বয়স : 21 লিঙ্গ : পুৰুষ	PVJ0022665 ফটো উপলব্ধ
302 নাম : মহীদ দৈমাৰী পিতাৰ নাম: ছিনেট দৈমাৰী ঘৰ নং : 15 বয়স : 62 লিঙ্গ : পুৰুষ	LQX0001499 ফটো উপলব্ধ	303 নাম : বেবতি দৈমাৰী স্বামীৰ নাম: ৰবিন দৈমাৰী ঘৰ নং : 15 বয়স : 57 লিঙ্গ : মহিলা	LQX0164087 ফটো উপলব্ধ	304 নাম : জিতেন দৈমাৰী পিতাৰ নাম: মহীত দৈমাৰী ঘৰ নং : 15 বয়স : 44 লিঙ্গ : পুৰুষ	LQX3236666 ফটো উপলব্ধ
305 নাম : জিৰল দৈমাৰী পিতাৰ নাম: মহীদ দৈমাৰী ঘৰ নং : 15 বয়স : 40 লিঙ্গ : পুৰুষ	LQX3236677 ফটো উপলব্ধ	306 নাম : মিৰা দৈমাৰী স্বামীৰ নাম: জিতেন দৈমাৰী ঘৰ নং : 15 বয়স : 39 লিঙ্গ : মহিলা	LQX3236688 ফটো উপলব্ধ	307 নাম : সঞ্জীৱ দৈমাৰী পিতাৰ নাম: মহীদ দৈমাৰী ঘৰ নং : 15 বয়স : 37 লিঙ্গ : পুৰুষ	LQX3236699 ফটো উপলব্ধ
308 নাম : ৰীচা দৈমাৰী স্বামীৰ নাম: জিৰণ দৈমাৰী ঘৰ নং : 15 বয়স : 36 লিঙ্গ : মহিলা	LQX3236702 ফটো উপলব্ধ	309 নাম : অনিলা দৈমাৰী পিতাৰ নাম: মোহিত দৈমাৰী ঘৰ নং : 15 বয়স : 34 লিঙ্গ : মহিলা	PVJ0017558 ফটো উপলব্ধ	310 নাম : জোসী দৈমাৰী স্বামীৰ নাম: সঞ্জীৱ দৈমাৰী ঘৰ নং : 15 বয়স : 29 লিঙ্গ : মহিলা	LQX0027466 ফটো উপলব্ধ



311 নাম : মাৰ্থা মুণ্ডা স্বামীৰ নাম : লিৰেন মুণ্ডা ঘৰ নং : 16 বয়স : 76 লিঙ্গ : মহিলা	PVJ0016055 ফটো উপলব্ধ	312 নাম : মতী দৈমাৰী স্বামীৰ নাম : প্ৰেম দৈমাৰী ঘৰ নং : 16 বয়স : 67 লিঙ্গ : মহিলা	LQX0001501 ফটো উপলব্ধ	313 নাম : বিনোদ দৈমাৰী পিতাৰ নাম : ছিনেট দৈমাৰী ঘৰ নং : 19 বয়স : 57 লিঙ্গ : পুৰুষ	LQX0001502 ফটো উপলব্ধ
314 নাম : পুৰন দৈমাৰী পিতাৰ নাম : ছিনেট দৈমাৰী ঘৰ নং : 19 বয়স : 52 লিঙ্গ : পুৰুষ	LQX0001503 ফটো উপলব্ধ	315 নাম : প্ৰেনতি দৈমাৰী স্বামীৰ নাম : পুৰন দৈমাৰী ঘৰ নং : 19 বয়স : 45 লিঙ্গ : মহিলা	LQX0001504 ফটো উপলব্ধ	316 নাম : চাহিল দৈমাৰী পিতাৰ নাম : পুৰন দৈমাৰী ঘৰ নং : 19 বয়স : 28 লিঙ্গ : পুৰুষ	LQX0206433 ফটো উপলব্ধ
317 নাম : ইলিজাবেথ দৈমাৰী স্বামীৰ নাম : যোচেফ দৈমাৰী ঘৰ নং : 18 বয়স : 69 লিঙ্গ : মহিলা	LQX0001506 ফটো উপলব্ধ	318 নাম : চহেন স্বৰ্গীয়াৰী পিতাৰ নাম : জেমচ স্বৰ্গীয়াৰী ঘৰ নং : 18 বয়স : 66 লিঙ্গ : পুৰুষ	PVJ0003541 ফটো উপলব্ধ	319 নাম : অনৰা স্বৰ্গীয়াৰী স্বামীৰ নাম : চহেন স্বৰ্গীয়াৰী ঘৰ নং : 18 বয়স : 61 লিঙ্গ : মহিলা	PVJ0003475 ফটো উপলব্ধ
320 নাম : মানকী স্বৰ্গীয়াৰী স্বামীৰ নাম : জিৰেন স্বৰ্গীয়াৰী ঘৰ নং : 18 বয়স : 43 লিঙ্গ : মহিলা	LQX0001507 ফটো উপলব্ধ	321 নাম : প্ৰনিতা দৈমাৰী পিতাৰ নাম : যোচেফ দৈমাৰী ঘৰ নং : 18 বয়স : 40 লিঙ্গ : মহিলা	LQX0001508 ফটো উপলব্ধ	322 নাম : সাৱা দাসীমাৰী স্বামীৰ নাম : মাকুশ দাসীমাৰী ঘৰ নং : 18 বয়স : 40 লিঙ্গ : মহিলা	LQX0001514 ফটো উপলব্ধ
323 নাম : ছাহিল দৈমাৰী পিতাৰ নাম : যোচেফ দৈমাৰী ঘৰ নং : 18 বয়স : 36 লিঙ্গ : পুৰুষ	LQX0001509 ফটো উপলব্ধ	E 324 নাম : দিলিপ দৈমাৰী পিতাৰ নাম : কুনেন দৈমাৰী ঘৰ নং : 18 বয়স : 33 লিঙ্গ : পুৰুষ	LQX0176628 ফটো উপলব্ধ	325 নাম : ৰোহিতা দৈমাৰী পিতাৰ নাম : থোমাছ দৈমাৰী ঘৰ নং : 18 বয়স : 31 লিঙ্গ : মহিলা	LQX0176768 ফটো উপলব্ধ
326 নাম : জিনেশ দৈমাৰী পিতাৰ নাম : থমাশ দৈমাৰী ঘৰ নং : 18 বয়স : 31 লিঙ্গ : পুৰুষ	LQX0001511 ফটো উপলব্ধ	327 নাম : স্তাৰ দৈমাৰী স্বামীৰ নাম : সাহিল দৈমাৰী ঘৰ নং : 18 বয়স : 31 লিঙ্গ : মহিলা	PVJ0017699 ফটো উপলব্ধ	328 নাম : ৰিমা দৈমাৰী পিতাৰ নাম : মাকুচ দৈমাৰী ঘৰ নং : 18 বয়স : 29 লিঙ্গ : মহিলা	LQX0176909 ফটো উপলব্ধ
329 নাম : টিজিমা দৈমাৰী স্বামীৰ নাম : সৌমদৌন দৈমাৰী ঘৰ নং : 18 বয়স : 29 লিঙ্গ : মহিলা	PVJ0022616 ফটো উপলব্ধ	330 নাম : মহিমা স্বৰ্গীয়াৰী পিতাৰ নাম : জিৰেন স্বৰ্গীয়াৰী ঘৰ নং : 18 বয়স : 24 লিঙ্গ : মহিলা	LQX0463620 ফটো উপলব্ধ	331 নাম : উলচন ৰাভা পিতাৰ নাম : ভবেন ৰাভা ঘৰ নং : 18 বয়স : 66 লিঙ্গ : পুৰুষ	PVJ0144501 ফটো উপলব্ধ
332 নাম : প্ৰীতী জিন্তা দৈমাৰী পিতাৰ নাম : মাকুশ দৈমাৰী ঘৰ নং : 18 বয়স : 25 লিঙ্গ : মহিলা	LQX0271163 ফটো উপলব্ধ	333 নাম : আশা দৈমাৰী পিতাৰ নাম : থমাশ দৈমাৰী ঘৰ নং : 18 বয়স : 24 লিঙ্গ : মহিলা	LQX0510065 ফটো উপলব্ধ	334 নাম : থমাচ দৈমাৰী পিতাৰ নাম : যোচেফ দৈমাৰী ঘৰ নং : 18 বয়স : 55 লিঙ্গ : পুৰুষ	LQX0001510 ফটো উপলব্ধ
335 নাম : সামৱী দৈমাৰী স্বামীৰ নাম : থমাচ দৈমাৰী ঘৰ নং : 18 বয়স : 50 লিঙ্গ : মহিলা	LQX3236837 ফটো উপলব্ধ	336 নাম : মাকুছ দৈমাৰী পিতাৰ নাম : জোসেফ দাসীমাৰী ঘৰ নং : 18 বয়স : 45 লিঙ্গ : পুৰুষ	LQX0001513 ফটো উপলব্ধ	337 নাম : সৌমদৌন দৈমাৰী পিতাৰ নাম : থমাশ দৈমাৰী ঘৰ নং : 18 বয়স : 30 লিঙ্গ : পুৰুষ	LQX0001512 ফটো উপলব্ধ
338 নাম : পূৰ্ণ দৈমাৰী পিতাৰ নাম : গাব্ৰিল দৈমাৰী ঘৰ নং : 18 বয়স : 60 লিঙ্গ : পুৰুষ	LQX0001515 ফটো উপলব্ধ	339 নাম : নয়নী দৈমাৰী স্বামীৰ নাম : পূৰ্ণ দৈমাৰী ঘৰ নং : 18 বয়স : 55 লিঙ্গ : মহিলা	LQX0001516 ফটো উপলব্ধ	340 নাম : ৰজিনা দৈমাৰী স্বামীৰ নাম : পিৰুছ দৈমাৰী ঘৰ নং : 18 বয়স : 39 লিঙ্গ : মহিলা	LQX0001517 ফটো উপলব্ধ



341 নাম : জাচতিন দৈমাৰী পিতাৰ নাম: আওগো দৈমাৰী ঘৰ নং : ১৯ বয়স : 38 লিঙ্গ : পুৰুষ	LQX0179176 ফটো উপলব্ধ	342 নাম : পিৰুচ দৈমাৰী পিতাৰ নাম: পূৰ্ণ দৈমাৰী ঘৰ নং : ১৯ বয়স : 38 লিঙ্গ : পুৰুষ	LQX0001518 ফটো উপলব্ধ	343 নাম : চোওলু দৈমাৰী পিতাৰ নাম: চুৰেন দৈমাৰী ঘৰ নং : ১৯ বয়স : 35 লিঙ্গ : পুৰুষ	LQX0179226 ফটো উপলব্ধ
344 নাম : চানশ্ৰীমা দৈমাৰী স্বামীৰ নাম: জাচতিন দৈমাৰী ঘৰ নং : ১৯ বয়স : 29 লিঙ্গ : মহিলা	LQX0179606 ফটো উপলব্ধ	R 345 নাম : শাম দৈমাৰী পিতাৰ নাম: সুৰেন দৈমাৰী ঘৰ নং : ১৯ বয়স : 25 লিঙ্গ : পুৰুষ	LQX0526558 ফটো উপলব্ধ	346 নাম : প্ৰদীপ দৈমাৰী পিতাৰ নাম: আন্দ্ৰিয়া দৈমাৰী ঘৰ নং : ২০ বয়স : 65 লিঙ্গ : পুৰুষ	LQX0001519 ফটো উপলব্ধ
347 নাম : ছাৰা দৈমাৰী স্বামীৰ নাম: প্ৰদীপ দৈমাৰী ঘৰ নং : ২০ বয়স : 48 লিঙ্গ : মহিলা	LQX0001520 ফটো উপলব্ধ	348 নাম : জেউতীনা বসুমতাৰী বাগলাৰী স্বামীৰ নাম: ফ্ৰান্সিস বগলাৰী ঘৰ নং : ২০ বয়স : 27 লিঙ্গ : মহিলা	LQX7670763 ফটো উপলব্ধ	349 নাম : জয়মল দৈমাৰী পিতাৰ নাম: ছিমছন দৈমাৰী ঘৰ নং : ২১ বয়স : 55 লিঙ্গ : পুৰুষ	LQX0001522 ফটো উপলব্ধ
350 নাম : জোনকী দৈমাৰী স্বামীৰ নাম: জয়মল দৈমাৰী ঘৰ নং : ২১ বয়স : 48 লিঙ্গ : মহিলা	LQX3236940 ফটো উপলব্ধ	351 নাম : বুবেন দৈমাৰী পিতাৰ নাম: সোলেমান দৈমাৰী ঘৰ নং : ২২ বয়স : 55 লিঙ্গ : পুৰুষ	LQX3236951 ফটো উপলব্ধ	352 নাম : বহিলা দৈমাৰী স্বামীৰ নাম: বুবেন দৈমাৰী ঘৰ নং : ২২ বয়স : 52 লিঙ্গ : মহিলা	LQX3236962 ফটো উপলব্ধ
353 নাম : খগেন নায়ক পিতাৰ নাম: বিজয় নায়ক ঘৰ নং : ২২ বয়স : 37 লিঙ্গ : পুৰুষ	LQX3237794 ফটো উপলব্ধ	354 নাম : পৌল দৈমাৰী পিতাৰ নাম: বুবেন দৈমাৰী ঘৰ নং : ২২ বয়স : 31 লিঙ্গ : পুৰুষ	LQX1575026 ফটো উপলব্ধ	355 নাম : দেহীচাৰ দৈমাৰী পিতাৰ নাম: বুবিন দৈমাৰী ঘৰ নং : ২২ বয়স : 27 লিঙ্গ : পুৰুষ	LQX0292151 ফটো উপলব্ধ
356 নাম : আলিনা দৈমাৰী স্বামীৰ নাম: পৌল দৈমাৰী ঘৰ নং : ২২ বয়স : 25 লিঙ্গ : মহিলা	LQX0432153 ফটো উপলব্ধ	357 নাম : জৌংচাৰ দৈমাৰী পিতাৰ নাম: বুবেন দৈমাৰী ঘৰ নং : ২২ বয়স : 21 লিঙ্গ : পুৰুষ	LQX7671043 ফটো উপলব্ধ	358 নাম : হৰেন দৈমাৰী পিতাৰ নাম: জুবেন দৈমাৰী ঘৰ নং : ২৩ বয়স : 62 লিঙ্গ : পুৰুষ	LQX0001523 ফটো উপলব্ধ
359 নাম : নমলী দৈমাৰী স্বামীৰ নাম: হৰেন দৈমাৰী ঘৰ নং : ২৩ বয়স : 58 লিঙ্গ : মহিলা	LQX0001524 ফটো উপলব্ধ	360 নাম : অঞ্জলি দৈমাৰী পিতাৰ নাম: জোয়েল দৈমাৰী ঘৰ নং : ২৩ বয়স : 51 লিঙ্গ : মহিলা	LQX0529719 ফটো উপলব্ধ	361 নাম : চুচিবানা দৈমাৰী স্বামীৰ নাম: বাজেন দৈমাৰী ঘৰ নং : ২৩ বয়স : 49 লিঙ্গ : মহিলা	LQX0190587 ফটো উপলব্ধ
362 নাম : দিবীদ দৈমাৰী পিতাৰ নাম: হৰেন দৈমাৰী ঘৰ নং : ২৩ বয়স : 40 লিঙ্গ : পুৰুষ	LQX0001525 ফটো উপলব্ধ	S 363 নাম : কুপামনী দৈমাৰী পিতাৰ নাম: হৰেন দৈমাৰী ঘৰ নং : ২৩ বয়স : ৪৪ লিঙ্গ : মহিলা	LQX0001526 ফটো উপলব্ধ	364 নাম : বঞ্জীলা দৈমাৰী স্বামীৰ নাম: দিবীদ দৈমাৰী ঘৰ নং : ২৩ বয়স : 38 লিঙ্গ : মহিলা	LQX1575117 ফটো উপলব্ধ
S 365 নাম : মিনালি দৈমাৰী পিতাৰ নাম: হৰেন দৈমাৰী ঘৰ নং : ২৩ বয়স : ৪০ লিঙ্গ : মহিলা	LQX0191049 ফটো উপলব্ধ	S 366 নাম : জেচিকা দৈমাৰী পিতাৰ নাম: বাজেন দৈমাৰী ঘৰ নং : ২৩ বয়স : 27 লিঙ্গ : মহিলা	LQX0191486 ফটো উপলব্ধ	367 নাম : স্তিফান দৈমাৰী পিতাৰ নাম: হৰেন দৈমাৰী ঘৰ নং : ২৩ বয়স : 27 লিঙ্গ : পুৰুষ	LQX0191528 ফটো উপলব্ধ
368 নাম : যোচেফ বসুমতাৰী মাতৃৰ নাম: আৰতী বসুমতাৰী ঘৰ নং : 23 বয়স : 23 লিঙ্গ : পুৰুষ	PVJ0110932 ফটো উপলব্ধ	369 নাম : চুৰেণ দৈমাৰী পিতাৰ নাম: বিনয় দৈমাৰী ঘৰ নং : ২৫ বয়স : 58 লিঙ্গ : পুৰুষ	LQX0001527 ফটো উপলব্ধ	370 নাম : বাহেল দৈমাৰী স্বামীৰ নাম: চুৰেণ দৈমাৰী ঘৰ নং : ২৫ বয়স : 53 লিঙ্গ : মহিলা	LQX3237012 ফটো উপলব্ধ



371 নাম : বাম পাহাৰীয়া পিতাৰ নাম: অনু পাহাৰীয়া ঘৰ নং : ২৬ বয়স : 54 লিঙ্গ : পুৰুষ	LQX0001530 ফটো উপলব্ধ	E 372 নাম : গনেশ উৰথ পিতাৰ নাম: বেজে উৰথ ঘৰ নং : ২৬ বয়স : 57 লিঙ্গ : পুৰুষ	LQX0001531 ফটো উপলব্ধ	373 নাম : পানেশ্বৰী উৰাং স্বামীৰ নাম: গনেশ উৰাং ঘৰ নং : ২৬ বয়স : 52 লিঙ্গ : মহিলা	LQX0001532 ফটো উপলব্ধ
374 নাম : অজিত ওৰাং পিতাৰ নাম: গনেশ ওৰাং ঘৰ নং : ২৯ বয়স : 24 লিঙ্গ : পুৰুষ	LQX0446450 ফটো উপলব্ধ	375 নাম : আমিৰ ওৰাং পিতাৰ নাম: গনেশ ওৰাং ঘৰ নং : 29 বয়স : 19 লিঙ্গ : পুৰুষ	PVJ0078386 ফটো উপলব্ধ	376 নাম : লেপা মুণ্ডা পিতাৰ নাম: চাপন মুণ্ডা ঘৰ নং : ৩০ বয়স : 55 লিঙ্গ : পুৰুষ	LQX0001533 ফটো উপলব্ধ
377 নাম : ফুলমনি মুণ্ডা স্বামীৰ নাম: লেপা মুণ্ডা ঘৰ নং : ৩০ বয়স : 50 লিঙ্গ : মহিলা	LQX0001534 ফটো উপলব্ধ	E 378 নাম : ভাদোৱা মুণ্ডা পিতাৰ নাম: লেপা মুণ্ডা ঘৰ নং : ৩০ বয়স : 40 লিঙ্গ : পুৰুষ	LQX0001535 ফটো উপলব্ধ	379 নাম : মন্ট মুণ্ডা পিতাৰ নাম: লেপা মুণ্ডা ঘৰ নং : 30 বয়স : 27 লিঙ্গ : পুৰুষ	PVJ0074153 ফটো উপলব্ধ
380 নাম : সন্তোষ মুণ্ডা পিতাৰ নাম: লেপা মুণ্ডা ঘৰ নং : 30 বয়স : 20 লিঙ্গ : পুৰুষ	PVJ0071977 ফটো উপলব্ধ	381 নাম : সুৰেন ওৰাং পিতাৰ নাম: বেজে ওৰাং ঘৰ নং : ৩১ বয়স : 60 লিঙ্গ : পুৰুষ	LQX0001536 ফটো উপলব্ধ	382 নাম : ফুলমনি ওৰাং স্বামীৰ নাম: সুৰেন ওৰাং ঘৰ নং : ৩১ বয়স : 58 লিঙ্গ : মহিলা	LQX0001538 ফটো উপলব্ধ
383 নাম : মংগী ওৰাং পিতাৰ নাম: জাত্ৰা ওৰাং ঘৰ নং : ৩২ বয়স : 48 লিঙ্গ : মহিলা	LQX0001539 ফটো উপলব্ধ	384 নাম : গজেন ওৰাং পিতাৰ নাম: জাত্ৰা ওৰাং ঘৰ নং : ৩২ বয়স : 38 লিঙ্গ : মহিলা	LQX0001540 ফটো উপলব্ধ	385 নাম : নীলমনি দৈমাৰী পিতাৰ নাম: সূৰ্যমল দৈমাৰী ঘৰ নং : ৩৩ বয়স : 68 লিঙ্গ : মহিলা	LQX0001541 ফটো উপলব্ধ
386 নাম : জিহ্নেল দৈমাৰী পিতাৰ নাম: সূৰ্যমল দৈমাৰী ঘৰ নং : ৩৩ বয়স : 62 লিঙ্গ : পুৰুষ	LQX0001542 ফটো উপলব্ধ	387 নাম : অজিত দৈমাৰী মাতৃৰ নাম: নীলমনি দৈমাৰী ঘৰ নং : ৩৩ বয়স : 44 লিঙ্গ : পুৰুষ	LQX0001543 ফটো উপলব্ধ	388 নাম : ৰিজীনা দৈমাৰী স্বামীৰ নাম: অজিত দৈমাৰী ঘৰ নং : ৩৩ বয়স : 40 লিঙ্গ : মহিলা	LQX0001544 ফটো উপলব্ধ
389 নাম : সুজিত দৈমাৰী পিতাৰ নাম: নীলমনি দৈমাৰী ঘৰ নং : ৩৩ বয়স : 38 লিঙ্গ : পুৰুষ	LQX0001545 ফটো উপলব্ধ	390 নাম : অঞ্জি দৈমাৰী স্বামীৰ নাম: সুজিত দৈমাৰী ঘৰ নং : ৩৩ বয়স : 36 লিঙ্গ : মহিলা	LQX0001546 ফটো উপলব্ধ	391 নাম : জহন দৈমাৰী পিতাৰ নাম: সূৰ্যমল দৈমাৰী ঘৰ নং : ৩৪ বয়স : 59 লিঙ্গ : পুৰুষ	LQX0001547 ফটো উপলব্ধ
392 নাম : বিমলা দৈমাৰী স্বামীৰ নাম: জহন দৈমাৰী ঘৰ নং : ৩৪ বয়স : 58 লিঙ্গ : মহিলা	LQX3237238 ফটো উপলব্ধ	393 নাম : নিলচন দৈমাৰী পিতাৰ নাম: মালখি দৈমাৰী ঘৰ নং : ৩৫ বয়স : 58 লিঙ্গ : পুৰুষ	LQX0001548 ফটো উপলব্ধ	394 নাম : প্ৰিয়া দৈমাৰী স্বামীৰ নাম: লেলচন দৈমাৰী ঘৰ নং : ৩৫ বয়স : 49 লিঙ্গ : মহিলা	LQX0001549 ফটো উপলব্ধ
395 নাম : মেহেৰ দৈমাৰী পিতাৰ নাম: নেল্সন দৈমাৰী ঘৰ নং : ৩৫ বয়স : 23 লিঙ্গ : মহিলা	LQX7692361 ফটো উপলব্ধ	396 নাম : সোন্জু দৈমাৰী পিতাৰ নাম: নেল্সন দৈমাৰী ঘৰ নং : 35 বয়স : 19 লিঙ্গ : পুৰুষ	PVJ0104489 ফটো উপলব্ধ	397 নাম : সুৰেন বাগ্গাৰী পিতাৰ নাম: মোহন বাগ্গাৰী ঘৰ নং : ৩৬ বয়স : 60 লিঙ্গ : পুৰুষ	LQX0001550 ফটো উপলব্ধ
398 নাম : দয়াবতী বাগ্গাৰী স্বামীৰ নাম: সুৰেন বাগ্গাৰী ঘৰ নং : ৩৬ বয়স : 55 লিঙ্গ : মহিলা	LQX0001551 ফটো উপলব্ধ	399 নাম : বিশ্বজীত বাগ্গাৰী পিতাৰ নাম: চুৰেন বাগ্গাৰী ঘৰ নং : ৩৬ বয়স : 36 লিঙ্গ : পুৰুষ	LQX0001552 ফটো উপলব্ধ	400 নাম : সঞ্জীকা বাগ্গাৰী স্বামীৰ নাম: বিশ্বজীত বাগ্গাৰী ঘৰ নং : ৩৬ বয়স : 32 লিঙ্গ : মহিলা	LQX1575060 ফটো উপলব্ধ



401 নাম : বিজন্তি বাগ্গাৰী পিতাৰ নাম: চুৰেন বাগ্গাৰী ঘৰ নং : ৩৭ বয়স : 29 লিঙ্গ : মহিলা	LQX0216945 ফটো উপলব্ধ	402 নাম : মৰমী বাগ্গাৰী পিতাৰ নাম: চুৰেন বাগ্গাৰী ঘৰ নং : ৩৭ বয়স : 28 লিঙ্গ : মহিলা	LQX0216937 ফটো উপলব্ধ	403 নাম : প্ৰেমিকা বাগলাৰী পিতাৰ নাম: সুৰেন বাগলাৰী ঘৰ নং : 37 বয়স : 24 লিঙ্গ : মহিলা	LQX1121920 ফটো উপলব্ধ
404 নাম : নয়ন দৈমাৰী পিতাৰ নাম: দাবিত দৈমাৰী ঘৰ নং : ৩৮ বয়স : 58 লিঙ্গ : পুৰুষ	LQX0001553 ফটো উপলব্ধ	405 নাম : থিমথি দৈমাৰী পিতাৰ নাম: উৰিয়া দৈমাৰী ঘৰ নং : ৩৯ বয়স : 62 লিঙ্গ : পুৰুষ	LQX0001555 ফটো উপলব্ধ	406 নাম : আৰোতী দৈমাৰী স্বামীৰ নাম: থিমথি দৈমাৰী ঘৰ নং : ৩৯ বয়স : 54 লিঙ্গ : মহিলা	LQX3237341 ফটো উপলব্ধ
407 নাম : চিমিয়ন দৈমাৰী পিতাৰ নাম: থিমথি দৈমাৰী ঘৰ নং : ৩৯ বয়স : 38 লিঙ্গ : পুৰুষ	LQX0001556 ফটো উপলব্ধ	408 নাম : ৰোঞ্জলা দৈমাৰী পিতাৰ নাম: থিমথি দৈমাৰী ঘৰ নং : ৩৯ বয়স : 38 লিঙ্গ : পুৰুষ	LQX3237363 ফটো উপলব্ধ	409 নাম : ৰঞ্জলা দৈমাৰী পিতাৰ নাম: থিমথি দৈমাৰী ঘৰ নং : ৩৯ বয়স : 35 লিঙ্গ : মহিলা	LQX3237374 ফটো উপলব্ধ
410 নাম : নিজিৰা দৈমাৰী স্বামীৰ নাম: চিমিয়ন দৈমাৰী ঘৰ নং : ৩৯ বয়স : 34 লিঙ্গ : মহিলা	LQX1575082 ফটো উপলব্ধ	411 নাম : অৰ্পিলা বোগোয়াৰী দৈমাৰী স্বামীৰ নাম: ৰোঞ্জল দৈমাৰী ঘৰ নং : ৩৯ বয়স : 29 লিঙ্গ : মহিলা	LQX0123612 ফটো উপলব্ধ	412 নাম : জন দৈমাৰী পিতাৰ নাম: তিমঠা দৈমাৰী ঘৰ নং : ৩৯ বয়স : 28 লিঙ্গ : পুৰুষ	LQX0206490 ফটো উপলব্ধ
413 নাম : বিমলী দৈমাৰী স্বামীৰ নাম: ইশ্ৰায়েল দৈমাৰী ঘৰ নং : ৪০ বয়স : 60 লিঙ্গ : মহিলা	LQX0001557 ফটো উপলব্ধ	414 নাম : মিনা দৈমাৰী মাতৃৰ নাম: বিমলি দৈমাৰী ঘৰ নং : ৪০ বয়স : 29 লিঙ্গ : মহিলা	LQX0221457 ফটো উপলব্ধ	415 নাম : কিশান দিগল পিতাৰ নাম: বিৰু দিগল ঘৰ নং : ৪০ বয়স : 22 লিঙ্গ : পুৰুষ	LQX7670946 ফটো উপলব্ধ
416 নাম : সূৰ্য মণি বাগ্গাৰী স্বামীৰ নাম: সুজিন্দ্র বাগ্গাৰী ঘৰ নং : ৪১ বয়স : 59 লিঙ্গ : মহিলা	LQX0001559 ফটো উপলব্ধ	417 নাম : জোনাকী বাগ্গাৰী স্বামীৰ নাম: বাবুল বাগ্গাৰী ঘৰ নং : ৪১ বয়স : 45 লিঙ্গ : মহিলা	LQX0001561 ফটো উপলব্ধ	E 418 নাম : ৰঞ্জন বাগ্গাৰী পিতাৰ নাম: সুজিন্দ্র বাগ্গাৰী ঘৰ নং : ৪১ বয়স : 45 লিঙ্গ : পুৰুষ	LQX3237443 ফটো উপলব্ধ
419 নাম : জলিৰিমা বাগ্গাৰী স্বামীৰ নাম: ৰঞ্জন বাগ্গাৰী ঘৰ নং : ৪১ বয়স : 42 লিঙ্গ : মহিলা	LQX0001562 ফটো উপলব্ধ	420 নাম : বাবুল বাগ্গাৰী পিতাৰ নাম: সুজিন্দ্র বাগ্গাৰী ঘৰ নং : ৪১ বয়স : 42 লিঙ্গ : পুৰুষ	LQX0001560 ফটো উপলব্ধ	S 421 নাম : চুচিলা ঠাকুৰীয়া স্বামীৰ নাম: ৰঞ্জন গৌড় ঘৰ নং : 4১ বয়স : 25 লিঙ্গ : মহিলা	PVJ0016147 ফটো উপলব্ধ
422 নাম : অবসআলম বগলাৰী পিতাৰ নাম: বাবুল বগলাৰী ঘৰ নং : ৪১ বয়স : 24 লিঙ্গ : পুৰুষ	LQX0544130 ফটো উপলব্ধ	423 নাম : জিশীৰী বাগলাৰী পিতাৰ নাম: ৰঞ্জন বাগলাৰী ঘৰ নং : 41 বয়স : 23 লিঙ্গ : মহিলা	LQX0533653 ফটো উপলব্ধ	424 নাম : অভিজিৎ বগলাৰী পিতাৰ নাম: বাবুল বগলাৰী ঘৰ নং : ৪১ বয়স : 21 লিঙ্গ : পুৰুষ	LQX0544197 ফটো উপলব্ধ
425 নাম : মনীষ বগলাৰী স্বামীৰ নাম: অভিজিৎ বগলাৰী ঘৰ নং : 41 বয়স : 20 লিঙ্গ : মহিলা	LQX7660210 ফটো উপলব্ধ	426 নাম : সঞ্জীতা বাগ্গাৰী পিতাৰ নাম: হেমচন্দ্ৰ বাগ্গাৰী ঘৰ নং : ৪১এ বয়স : 27 লিঙ্গ : মহিলা	LQX0206615 ফটো উপলব্ধ	427 নাম : ডেমফুসৰ বসুমতাৰী অন্যান্য: সঞ্জীতা বাগ্গাৰী ঘৰ নং : 41অ বয়স : 27 লিঙ্গ : পুৰুষ	PVJ0139915 ফটো উপলব্ধ
428 নাম : হেমচন্দ্ৰ বাগ্গাৰী পিতাৰ নাম: মনহেম বাগ্গাৰী ঘৰ নং : ৪১ক বয়স : 60 লিঙ্গ : পুৰুষ	LQX0001563 ফটো উপলব্ধ	429 নাম : প্ৰেমচন বাগ্গাৰী পিতাৰ নাম: মনহেম বাগ্গাৰী ঘৰ নং : ৪১ক বয়স : 55 লিঙ্গ : পুৰুষ	LQX3237487 ফটো উপলব্ধ	430 নাম : দিপালী বাগ্গাৰী স্বামীৰ নাম: প্ৰেমচন বাগ্গাৰী ঘৰ নং : ৪১ক বয়স : 44 লিঙ্গ : মহিলা	LQX1575139 ফটো উপলব্ধ



431 নাম : বাৰ্জেন দৈমাৰী পিতাৰ নাম: বিনোদ দৈমাৰী ঘৰ নং : ৪২ বয়স : 46 লিঙ্গ : পুৰুষ	LQX3237501 ফটো উপলব্ধ	432 নাম : নিৰ দৈমাৰী স্বামীৰ নাম: বাৰ্জেন দৈমাৰী ঘৰ নং : ৪২ বয়স : 39 লিঙ্গ : মহিলা	LQX3237512 ফটো উপলব্ধ	433 নাম : বিকি দৈমাৰী পিতাৰ নাম: বাৰ্জেন দৈমাৰী ঘৰ নং : 42 বয়স : 20 লিঙ্গ : পুৰুষ	PVJ0085621 ফটো উপলব্ধ
434 নাম : প্ৰিয়োল বাগ্গাৰী পিতাৰ নাম: প্ৰেমসন বাগ্গাৰী ঘৰ নং : 42 বয়স : 20 লিঙ্গ : পুৰুষ	PVJ0095414 ফটো উপলব্ধ	435 নাম : চানী মাৰী পিতাৰ নাম: ফাগু মাৰী ঘৰ নং : ৪৪ বয়স : 65 লিঙ্গ : মহিলা	LQX3237578 ফটো উপলব্ধ	436 নাম : গীতামণি দৈমাৰী স্বামীৰ নাম: বাৰ্জেশ দৈমাৰী ঘৰ নং : ৪৪ বয়স : 42 লিঙ্গ : মহিলা	LQX0001564 ফটো উপলব্ধ
437 নাম : সমাৰ মাৰি পিতাৰ নাম: পাণ্ডু মাৰি ঘৰ নং : ৪৪ বয়স : 40 লিঙ্গ : পুৰুষ	LQX0001565 ফটো উপলব্ধ	438 নাম : টিংকু মাৰী পিতাৰ নাম: পাণ্ডু মাৰী ঘৰ নং : ৪৪ বয়স : 38 লিঙ্গ : পুৰুষ	LQX0001567 ফটো উপলব্ধ	439 নাম : মনি মাৰি স্বামীৰ নাম: টিংকু মাৰি ঘৰ নং : ৪৪ বয়স : 35 লিঙ্গ : মহিলা	LQX0001568 ফটো উপলব্ধ
440 নাম : বাসিত্ৰা মাৰি পিতাৰ নাম: পান্দু মাৰি ঘৰ নং : ৪৪ বয়স : 32 লিঙ্গ : পুৰুষ	LQX0001569 ফটো উপলব্ধ	441 নাম : মঞ্জু দৈমাৰী স্বামীৰ নাম: বাৰ্জিত দৈমাৰী ঘৰ নং : ৪৪ বয়স : 31 লিঙ্গ : মহিলা	LQX0225839 ফটো উপলব্ধ	442 নাম : নেৰচীমা মাৰী স্বামীৰ নাম: বাখিয়া মাৰী ঘৰ নং : ৪৪ বয়স : 31 লিঙ্গ : মহিলা	LQX1575093 ফটো উপলব্ধ
443 নাম : সনিতা মাৰি পিতাৰ নাম: সমাৰ মাৰি ঘৰ নং : 44 বয়স : 29 লিঙ্গ : মহিলা	PVJ0017459 ফটো উপলব্ধ	444 নাম : নৰেশ মাৰি পিতাৰ নাম: ওপ্পা মাৰি ঘৰ নং : ৪৪ বয়স : 27 লিঙ্গ : পুৰুষ	LQX0521468 ফটো উপলব্ধ	S 445 নাম : সংজীপ বাৰ্জ গোড় পিতাৰ নাম: মনু সিং বাৰ্জ গোড় ঘৰ নং : 44 বয়স : 27 লিঙ্গ : পুৰুষ	PVJ0016097 ফটো উপলব্ধ
446 নাম : গৌতম মাৰি পিতাৰ নাম: পাণ্ডু মাৰি ঘৰ নং : 44 বয়স : 23 লিঙ্গ : পুৰুষ	LQX0507699 ফটো উপলব্ধ	S 447 নাম : আশা মাৰি পিতাৰ নাম: টিকু মাৰি ঘৰ নং : ৪৪ বয়স : 23 লিঙ্গ : মহিলা	LQX0536680 ফটো উপলব্ধ	448 নাম : প্ৰীতিলতা দৈমাৰী স্বামীৰ নাম: পিতৰ দৈমাৰী ঘৰ নং : ৪৫ বয়স : 70 লিঙ্গ : মহিলা	LQX0001570 ফটো উপলব্ধ
449 নাম : মুকুল দৈমাৰী পিতাৰ নাম: পিতৰ দৈমাৰী ঘৰ নং : ৪৫ বয়স : 47 লিঙ্গ : পুৰুষ	LQX3237625 ফটো উপলব্ধ	450 নাম : তুলসা দৈমাৰী পিতাৰ নাম: মুকুল দৈমাৰী ঘৰ নং : ৪৫ বয়স : 31 লিঙ্গ : মহিলা	LQX0123794 ফটো উপলব্ধ	451 নাম : বিমল দৈমাৰী পিতাৰ নাম: মুকুল দৈমাৰী ঘৰ নং : ৪৫ বয়স : 27 লিঙ্গ : পুৰুষ	LQX0124040 ফটো উপলব্ধ
452 নাম : প্ৰমিলা দৈমাৰী স্বামীৰ নাম: ফিলিপ দৈমাৰী ঘৰ নং : 45 বয়স : 23 লিঙ্গ : মহিলা	PVJ0088765 ফটো উপলব্ধ	453 নাম : ফিলিপ দৈমাৰী পিতাৰ নাম: মুকুল দৈমাৰী ঘৰ নং : 45 বয়স : 21 লিঙ্গ : পুৰুষ	PVJ0088708 ফটো উপলব্ধ	454 নাম : পবি দৈমাৰী স্বামীৰ নাম: মুকুল দৈমাৰী ঘৰ নং : ৪৫ বয়স : 43 লিঙ্গ : মহিলা	LQX0001572 ফটো উপলব্ধ
455 নাম : মৰিয়ম মুণ্ডা স্বামীৰ নাম: জৌনাশ মুণ্ডা ঘৰ নং : ৪৬ বয়স : 50 লিঙ্গ : মহিলা	LQX0001574 ফটো উপলব্ধ	456 নাম : বিজিত দৈমাৰী পিতাৰ নাম: মুকুল দৈমাৰী ঘৰ নং : 46 বয়স : 19 লিঙ্গ : পুৰুষ	PVJ0139725 ফটো উপলব্ধ	457 নাম : মনু মাৰি পিতাৰ নাম: ফাগু মাৰি ঘৰ নং : ৪৭ বয়স : 55 লিঙ্গ : পুৰুষ	LQX0001575 ফটো উপলব্ধ
458 নাম : অমসী বক্ষী স্বামীৰ নাম: পৰসুৰাম বক্ষী ঘৰ নং : ৪৭ বয়স : 29 লিঙ্গ : মহিলা	LQX0572966 ফটো উপলব্ধ	459 নাম : বাতিয়া মাৰি পিতাৰ নাম: মনু মাৰি ঘৰ নং : ৪৭ বয়স : 23 লিঙ্গ : পুৰুষ	LQX0528802 ফটো উপলব্ধ	460 নাম : বিহুলা মাৰি স্বামীৰ নাম: যোগেন মাৰি ঘৰ নং : ৪৯ বয়স : 62 লিঙ্গ : মহিলা	LQX0001577 ফটো উপলব্ধ



461 নাম : হনুক মাঝি পিতাৰ নাম: লক্ষীৰাম মাঝি ঘৰ নং : 8৯ বয়স : 60 লিঙ্গ : পুৰুষ	LQX0001579 ফটো উপলব্ধ	462 নাম : অৰুন মাঝি পিতাৰ নাম: লক্ষীৰাম মাঝি ঘৰ নং : 8৯ বয়স : 58 লিঙ্গ : পুৰুষ	LQX0001580 ফটো উপলব্ধ	S 463 নাম : ছাৰকি লামা পিতাৰ নাম: কৰমা লামা ঘৰ নং : 8৯ বয়স : 48 লিঙ্গ : পুৰুষ	LQX3237807 ফটো উপলব্ধ
S 464 নাম : মায়া লামা স্বামীৰ নাম: ছাৰকি লামা ঘৰ নং : 8৯ বয়স : 46 লিঙ্গ : মহিলা	LQX0001581 ফটো উপলব্ধ	465 নাম : বৃহিত নায়ক পিতাৰ নাম: বিজয় নায়ক ঘৰ নং : 8৯ বয়স : 41 লিঙ্গ : পুৰুষ	LQX0001582 ফটো উপলব্ধ	466 নাম : প্ৰমীলা মাঝি স্বামীৰ নাম: অৰুন মাঝি ঘৰ নং : 8৯ বয়স : 40 লিঙ্গ : মহিলা	LQX0001583 ফটো উপলব্ধ
467 নাম : নবিন নায়ক পিতাৰ নাম: বিজয় নায়ক ঘৰ নং : 8৯ বয়স : 34 লিঙ্গ : পুৰুষ	LQX0001584 ফটো উপলব্ধ	468 নাম : ৰাজু মাঝি পিতাৰ নাম: হনুক মাঝি ঘৰ নং : 49 বয়স : 30 লিঙ্গ : পুৰুষ	PVJ0017475 ফটো উপলব্ধ	469 নাম : ৰেনু মাঝী পিতাৰ নাম: হনুক মাঝী ঘৰ নং : 8৯ বয়স : 28 লিঙ্গ : মহিলা	LQX0207290 ফটো উপলব্ধ
470 নাম : ৰাধা মাঝি পিতাৰ নাম: জুগেন মাঝি ঘৰ নং : 49 বয়স : 27 লিঙ্গ : মহিলা	LQX7660467 ফটো উপলব্ধ	471 নাম : ইমা মাঝি পিতাৰ নাম: হনুক মাঝি ঘৰ নং : 49 বয়স : 26 লিঙ্গ : মহিলা	PVJ0017681 ফটো উপলব্ধ	472 নাম : পদমী ঘাটোৱাল স্বামীৰ নাম: ৰবি ঘাটোৱাল ঘৰ নং : ৫৩ বয়স : 72 লিঙ্গ : মহিলা	LQX0001588 ফটো উপলব্ধ
473 নাম : প্ৰবীন ঘাটোৱাল পিতাৰ নাম: ৰবি ঘাটোৱাল ঘৰ নং : ৫৩ বয়স : 46 লিঙ্গ : পুৰুষ	LQX0001589 ফটো উপলব্ধ	474 নাম : বুবেন ঘাটোৱাল পিতাৰ নাম: ৰবি ঘাটোৱাল ঘৰ নং : ৫৩ বয়স : 39 লিঙ্গ : পুৰুষ	LQX0001590 ফটো উপলব্ধ	475 নাম : প্ৰীয়া ঘাটোৱাল স্বামীৰ নাম: বুবেন ঘাটোৱাল ঘৰ নং : ৫৩ বয়স : 35 লিঙ্গ : মহিলা	LQX0001591 ফটো উপলব্ধ
476 নাম : শীলা দেবী ওৰাং স্বামীৰ নাম: আলিখ ওৰাং ঘৰ নং : ৫৩ বয়স : 33 লিঙ্গ : মহিলা	LQX0445684 ফটো উপলব্ধ	#2 477 নাম : পতেশ্বৰী ঘাটোৱাল স্বামীৰ নাম: প্ৰবীন ঘাটোৱাল ঘৰ নং : ৫৩ বয়স : 42 লিঙ্গ : মহিলা	LQX0001592 ফটো উপলব্ধ	E 478 নাম : গোপী ওৰাং পিতাৰ নাম: বুধ ওৰাং ঘৰ নং : ৫৫ বয়স : 65 লিঙ্গ : পুৰুষ	LQX3237965 ফটো উপলব্ধ
479 নাম : বীনা ওৰাং স্বামীৰ নাম: গোপী ওৰাং ঘৰ নং : ৫৫ বয়স : 58 লিঙ্গ : মহিলা	LQX0001593 ফটো উপলব্ধ	480 নাম : মণিকা ওৰাং পিতাৰ নাম: গোপী ওৰাং ঘৰ নং : ৫৫ বয়স : 34 লিঙ্গ : মহিলা	LQX0001594 ফটো উপলব্ধ	481 নাম : খগেন ওৰাং পিতাৰ নাম: গোপী ওৰাং ঘৰ নং : ৫৫ বয়স : 26 লিঙ্গ : পুৰুষ	LQX0206391 ফটো উপলব্ধ
482 নাম : নগেন ওৰাং পিতাৰ নাম: গোপী ওৰাং ঘৰ নং : ৫৫ বয়স : 24 লিঙ্গ : পুৰুষ	LQX7692387 ফটো উপলব্ধ	483 নাম : ৰূপমনি বসুমতাৰী স্বামীৰ নাম: যোগেন বসুমতাৰী ঘৰ নং : ৫৬ বয়স : 57 লিঙ্গ : মহিলা	LQX0001595 ফটো উপলব্ধ	484 নাম : ৰীপা বসুমতাৰী স্বামীৰ নাম: জোনাচ বসুমতাৰী ঘৰ নং : ৫৬ বয়স : 37 লিঙ্গ : মহিলা	LQX0001597 ফটো উপলব্ধ
485 নাম : জঙ্গ বৰাইক পিতাৰ নাম: চেতন বৰাইক ঘৰ নং : ৫৭ বয়স : 58 লিঙ্গ : পুৰুষ	LQX0001598 ফটো উপলব্ধ	486 নাম : বিৰছমনি বৰাইক স্বামীৰ নাম: জঙ্গ বৰাইক ঘৰ নং : ৫৭ বয়স : 50 লিঙ্গ : মহিলা	LQX0001599 ফটো উপলব্ধ	487 নাম : চইতান বড়াইক পিতাৰ নাম: জংগ বড়াইক ঘৰ নং : ৫৭ বয়স : 27 লিঙ্গ : পুৰুষ	LQX0123620 ফটো উপলব্ধ
488 নাম : ৰানী বড়াইক স্বামীৰ নাম: চেতন বড়াইক ঘৰ নং : 57 বয়স : 23 লিঙ্গ : মহিলা	PVJ0092692 ফটো উপলব্ধ	489 নাম : লক্ষীৰাম কুৰ্মী পিতাৰ নাম: দুৰ্গা কুৰ্মী ঘৰ নং : ৫৮ বয়স : 38 লিঙ্গ : পুৰুষ	LQX0001602 ফটো উপলব্ধ	490 নাম : ৰূপা কুৰ্মী স্বামীৰ নাম: লখিৰাম কুৰ্মী ঘৰ নং : 58 বয়স : 30 লিঙ্গ : মহিলা	LQX7660236 ফটো উপলব্ধ



491 নাম : দুৰ্গা মাঝি পিতাৰ নাম: ভুক্তা মাঝি ঘৰ নং : ৬১ বয়স : 48 লিঙ্গ : পুৰুষ	LQX0001605 ফটো উপলব্ধ	492 নাম : ফাগুনী মাঝি স্বামীৰ নাম: দুৰ্গা মাঝি ঘৰ নং : ৬১ বয়স : 41 লিঙ্গ : মহিলা	LQX0001606 ফটো উপলব্ধ	493 নাম : কাটিৰাম মাঝী পিতাৰ নাম: দুৰ্গা মাঝী ঘৰ নং : ৬১ বয়স : 25 লিঙ্গ : পুৰুষ	LQX0463257 ফটো উপলব্ধ
494 নাম : সুনয়না মাঝি পিতাৰ নাম: দুৰ্গা মাঝি ঘৰ নং : 61 বয়স : 23 লিঙ্গ : মহিলা	PVJ0017731 ফটো উপলব্ধ	495 নাম : বিৰছা মাঝি পিতাৰ নাম: আংকু মাঝি ঘৰ নং : 61ক বয়স : 50 লিঙ্গ : পুৰুষ	PVJ0146100 ফটো উপলব্ধ	496 নাম : মনবদ চাৰাহী পিতাৰ নাম: লক্ষন চাৰাহী ঘৰ নং : ৬২ বয়স : 72 লিঙ্গ : পুৰুষ	LQX3238151 ফটো উপলব্ধ
497 নাম : ৰাণিতা চাৰাহী স্বামীৰ নাম: মনবদ চাৰাহী ঘৰ নং : ৬২ বয়স : 67 লিঙ্গ : মহিলা	LQX0001607 ফটো উপলব্ধ	498 নাম : ৰাম চাৰাহী পিতাৰ নাম: মনবদ চাৰাহী ঘৰ নং : 62 বয়স : 57 লিঙ্গ : পুৰুষ	LQX0418699 ফটো উপলব্ধ	499 নাম : সুৰেশ কুমাৰ সৱাশী পিতাৰ নাম: মনবোধ চাৰাহী ঘৰ নং : ৬২ বয়স : 45 লিঙ্গ : পুৰুষ	LQX0001608 ফটো উপলব্ধ
500 নাম : বুল বৰাইক পিতাৰ নাম: অভিৰাম চাৰাহী ঘৰ নং : ৬২ বয়স : 41 লিঙ্গ : পুৰুষ	LQX0001609 ফটো উপলব্ধ	# 501 নাম : চৈতন সৱাশী পিতাৰ নাম: মনবোধ চাৰাহী ঘৰ নং : ৬২ বয়স : 36 লিঙ্গ : পুৰুষ	LQX0001610 ফটো উপলব্ধ	S 502 নাম : সংগীতা ছাৰাহী স্বামীৰ নাম: বুল ছাৰাহী ঘৰ নং : ৬২ বয়স : 35 লিঙ্গ : মহিলা	LQX0001611 ফটো উপলব্ধ
503 নাম : ভাসানি সৱাশী স্বামীৰ নাম: সুৰেশ সৱাশী ঘৰ নং : ৬২ বয়স : 32 লিঙ্গ : মহিলা	LQX0244509 ফটো উপলব্ধ	504 নাম : ৰূপা সৱাশী স্বামীৰ নাম: চেতন চাবটী ঘৰ নং : 62 বয়স : 30 লিঙ্গ : মহিলা	LQX7660160 ফটো উপলব্ধ	505 নাম : নএল সৱাশী পিতাৰ নাম: দেবাৰু সৱাশী ঘৰ নং : 62 বয়স : 26 লিঙ্গ : পুৰুষ	PVJ0017491 ফটো উপলব্ধ
506 নাম : কৰম সিং মুণ্ডা পিতাৰ নাম: মনিয়া মুণ্ডা ঘৰ নং : ৬৩ বয়স : 52 লিঙ্গ : পুৰুষ	LQX3238219 ফটো উপলব্ধ	507 নাম : ৰেবতী মুণ্ডা স্বামীৰ নাম: কৰম সিং মুণ্ডা ঘৰ নং : ৬৩ বয়স : 46 লিঙ্গ : মহিলা	LQX3238220 ফটো উপলব্ধ	S 508 নাম : ভনিতা বৈশ্য স্বামীৰ নাম: শিৱজ নাৰ্জাৰী ঘৰ নং : 63 বয়স : 22 লিঙ্গ : মহিলা	PVJ0016212 ফটো উপলব্ধ
509 নাম : দাছো তুৰি পিতাৰ নাম: আঘনু তুৰি ঘৰ নং : ৬৫ বয়স : 62 লিঙ্গ : পুৰুষ	LQX3238242 ফটো উপলব্ধ	510 নাম : ছিমৰি তুৰি স্বামীৰ নাম: দাছো তুৰি ঘৰ নং : ৬৫ বয়স : 51 লিঙ্গ : মহিলা	LQX0001613 ফটো উপলব্ধ	511 নাম : অৰ্জুন তুৰী পিতাৰ নাম: পিহাড় তুৰী ঘৰ নং : ৬৫ বয়স : 34 লিঙ্গ : পুৰুষ	LQX0446468 ফটো উপলব্ধ
E 512 নাম : বিনোধ উৰা পিতাৰ নাম: অতুল উৰা ঘৰ নং : ৬৫ বয়স : 33 লিঙ্গ : পুৰুষ	LQX0001614 ফটো উপলব্ধ	513 নাম : বেউটা তুৰী পিতাৰ নাম: বৃগন মুন্ডা ঘৰ নং : 65 বয়স : 27 লিঙ্গ : মহিলা	LQX0429878 ফটো উপলব্ধ	514 নাম : সন্টচ তুডি পিতাৰ নাম: দিচো তুডি ঘৰ নং : ৬৫ বয়স : 25 লিঙ্গ : পুৰুষ	LQX1152073 ফটো উপলব্ধ
515 নাম : চুমী তুৰী স্বামীৰ নাম: সন্তোষ তুৰী ঘৰ নং : 65 বয়স : 24 লিঙ্গ : মহিলা	PVJ0071845 ফটো উপলব্ধ	516 নাম : বিশাল বৰ্লা পিতাৰ নাম: স্যঙ্গুখড়ি বৰ্লা ঘৰ নং : ৬৫ বয়স : 21 লিঙ্গ : পুৰুষ	LQX7671191 ফটো উপলব্ধ	517 নাম : বিমলা বাৰলা স্বামীৰ নাম: লৰেন বাৰলা ঘৰ নং : 65ক বয়স : 29 লিঙ্গ : মহিলা	PVJ0091975 ফটো উপলব্ধ
518 নাম : মিনতী মুৰাৰী স্বামীৰ নাম: গঞ্জু মুৰাৰী ঘৰ নং : ৬৫খ বয়স : 50 লিঙ্গ : মহিলা	LQX0001619 ফটো উপলব্ধ	519 নাম : চাংখাৰী বৰ্লা স্বামীৰ নাম: জাকতা বাৰলা ঘৰ নং : ৬৫ক বয়স : 42 লিঙ্গ : মহিলা	LQX0001617 ফটো উপলব্ধ	520 নাম : ৰাজেন মুৰাৰী পিতাৰ নাম: গঞ্জু মুৰাৰী ঘৰ নং : ৬৫খ বয়স : 38 লিঙ্গ : পুৰুষ	LQX0001620 ফটো উপলব্ধ



521 নাম : কুমাৰচাই বাৰ্লা পিতাৰ নাম: গুৰ্মিয়া বাৰ্লা ঘৰ নং : ৬৫ক বয়স : 38 লিঙ্গ : পুৰুষ	LQX0001618 ফটো উপলব্ধ	522 নাম : লৰেন বাৰ্লা পিতাৰ নাম: গুৰ্মিয়া বাৰ্লা ঘৰ নং : ৬৫ক বয়স : 37 লিঙ্গ : পুৰুষ	LQX1575037 ফটো উপলব্ধ	523 নাম : মুন ভূইয়ৰ পিতাৰ নাম: খেদোবা ভূইয়ৰ ঘৰ নং : ৬৯ বয়স : 72 লিঙ্গ : পুৰুষ	LQX0001623 ফটো উপলব্ধ
524 নাম : শুকেশ্বৰ বাগ্গাৰী পিতাৰ নাম: ৰবি বাগ্গাৰী ঘৰ নং : ৭২ বয়স : 44 লিঙ্গ : পুৰুষ	LQX0001625 ফটো উপলব্ধ	525 নাম : দিলীপ বাগ্গাৰী পিতাৰ নাম: ৰবি বাগ্গাৰী ঘৰ নং : ৭২ বয়স : 42 লিঙ্গ : পুৰুষ	LQX0001626 ফটো উপলব্ধ	526 নাম : এলিজাবেথ ব্ৰক্ষ স্বামীৰ নাম: সুকেশ্বৰ ব্ৰক্ষ ঘৰ নং : ৭২ বয়স : 40 লিঙ্গ : মহিলা	LQX0001627 ফটো উপলব্ধ
E 527 নাম : জয়মতী বাগ্গাৰী স্বামীৰ নাম: দিলীপ বাগ্গাৰী ঘৰ নং : ৭২ বয়স : ৪9 লিঙ্গ : মহিলা	LQX0001629 ফটো উপলব্ধ	528 নাম : জিতেন বাগ্গাৰী পিতাৰ নাম: ৰবি বাগ্গাৰী ঘৰ নং : ৭২ বয়স : 36 লিঙ্গ : পুৰুষ	LQX0001630 ফটো উপলব্ধ	529 নাম : জ্যোতি বাগ্গাৰী স্বামীৰ নাম: জিতেন বাগ্গাৰী ঘৰ নং : ৭২ বয়স : 32 লিঙ্গ : মহিলা	LQX0253898 ফটো উপলব্ধ
530 নাম : পিলং বাগ্গাৰী পিতাৰ নাম: ৰবি বাগ্গাৰী ঘৰ নং : ৭২ বয়স : 27 লিঙ্গ : পুৰুষ	LQX0206730 ফটো উপলব্ধ	531 নাম : ৰিয়া বাগ্গাৰী পিতাৰ নাম: ৰবিৰাম বাগ্গাৰী ঘৰ নং : ৭২ বয়স : 27 লিঙ্গ : মহিলা	LQX0124065 ফটো উপলব্ধ	532 নাম : বিশাল বাগ্গাৰী পিতাৰ নাম: শুকেশ্বৰ বাগ্গাৰী ঘৰ নং : 72 বয়স : 21 লিঙ্গ : পুৰুষ	PVJ0071852 ফটো উপলব্ধ
533 নাম : মীৰা বসুমতাৰী স্বামীৰ নাম: লৌহিত বসুমতাৰী ঘৰ নং : ৭৩ বয়স : 44 লিঙ্গ : মহিলা	LQX0001631 ফটো উপলব্ধ	534 নাম : জিৰল বসুমতাৰী পিতাৰ নাম: জেম বসুমতাৰী ঘৰ নং : ৭৫ বয়স : 50 লিঙ্গ : পুৰুষ	LQX0001632 ফটো উপলব্ধ	535 নাম : হৰেন দাস পিতাৰ নাম: বিনয় সন্যাসী ঘৰ নং : ৭৯ বয়স : 75 লিঙ্গ : পুৰুষ	LQX0001633 ফটো উপলব্ধ
536 নাম : ঠাকুৰদাসী দাস স্বামীৰ নাম: হৰেন সন্যাসী ঘৰ নং : ৭৯ বয়স : 64 লিঙ্গ : মহিলা	LQX0001634 ফটো উপলব্ধ	537 নাম : হিমাদ্ৰী সন্ন্যাসী পিতাৰ নাম: হৰেন দাস ঘৰ নং : ৭৯ বয়স : 43 লিঙ্গ : পুৰুষ	LQX0001635 ফটো উপলব্ধ	538 নাম : সঞ্জীতা দাস স্বামীৰ নাম: হিমাদ্ৰী দাস ঘৰ নং : ৭৯ বয়স : 40 লিঙ্গ : মহিলা	LQX0001637 ফটো উপলব্ধ
539 নাম : পূজা সৈনসী পিতাৰ নাম: হিমাদ্ৰী সৈনসী ঘৰ নং : 79 বয়স : 20 লিঙ্গ : মহিলা	PVJ0085647 ফটো উপলব্ধ	540 নাম : চিমচন দৈমাৰী পিতাৰ নাম: আব্দুল দৈমাৰী ঘৰ নং : ৮০ বয়স : 58 লিঙ্গ : পুৰুষ	LQX0001638 ফটো উপলব্ধ	541 নাম : লীণা দৈমাৰী স্বামীৰ নাম: চিমচন দৈমাৰী ঘৰ নং : ৮০ বয়স : 52 লিঙ্গ : মহিলা	LQX0001639 ফটো উপলব্ধ
S 542 নাম : জিনামনী দৈমাৰী পিতাৰ নাম: চিমচন দৈমাৰী ঘৰ নং : ৮০ বয়স : ৪6 লিঙ্গ : মহিলা	LQX0001640 ফটো উপলব্ধ	543 নাম : বিনেল দৈমাৰী পিতাৰ নাম: বিঘুলী দৈমাৰী ঘৰ নং : ৮০ বয়স : 35 লিঙ্গ : পুৰুষ	LQX0001641 ফটো উপলব্ধ	544 নাম : মকেল দৈমাৰী পিতাৰ নাম: চিমচন দৈমাৰী ঘৰ নং : ৮০ বয়স : 34 লিঙ্গ : পুৰুষ	LQX0001642 ফটো উপলব্ধ
545 নাম : এজৰা দৈমাৰী স্বামীৰ নাম: বিনেল দৈমাৰী ঘৰ নং : ৮০ বয়স : 33 লিঙ্গ : মহিলা	LQX0001643 ফটো উপলব্ধ	546 নাম : ৰসি ভূইয়ৰ স্বামীৰ নাম: কৃষ্ণ ভূইয়ৰ ঘৰ নং : ৮১ বয়স : 42 লিঙ্গ : মহিলা	LQX0001645 ফটো উপলব্ধ	547 নাম : বীৰো ভূইহৰ মাতৃৰ নাম: ৰসি ভূইহৰ ঘৰ নং : ৮১ বয়স : 28 লিঙ্গ : পুৰুষ	LQX7692148 ফটো উপলব্ধ
548 নাম : বিৰো ভূইহৰ পিতাৰ নাম: অগাস্টিন ভূইহৰ ঘৰ নং : 81 বয়স : 28 লিঙ্গ : পুৰুষ	PVJ0070987 ফটো উপলব্ধ	549 নাম : দীপালি ভূইহৰ স্বামীৰ নাম: ৰণজীত ভূইহৰ ঘৰ নং : ৮১ বয়স : 25 লিঙ্গ : মহিলা	LQX0464131 ফটো উপলব্ধ	550 নাম : জিতেন ভূইহৰ পিতাৰ নাম: গুগোস্তিন ভূইহৰ ঘৰ নং : ৮১ বয়স : 25 লিঙ্গ : পুৰুষ	LQX0464149 ফটো উপলব্ধ



551 নাম : মাধো মাঝী পিতাৰ নাম: বেহাৰু মাঝী ঘৰ নং : ৮১এ বয়স : 28 লিঙ্গ : পুৰুষ	LQX0206532 ফটো উপলব্ধ	S 552 নাম : সন্জাতা মোহাৰা স্বামীৰ নাম: মাসেল নাজাৰী ঘৰ নং : ৪২ বয়স : 34 লিঙ্গ : মহিলা	PVJ0016006 ফটো উপলব্ধ	553 নাম : দুখনি মাহিলী স্বামীৰ নাম: বাৰছা মাহিলী ঘৰ নং : ৮৬ বয়স : 47 লিঙ্গ : মহিলা	LQX0001647 ফটো উপলব্ধ
554 নাম : সুৰেন্দ্ৰ বসুমতাৰী পিতাৰ নাম: ডেৱী বসুমতাৰী ঘৰ নং : ৮৭ বয়স : 82 লিঙ্গ : পুৰুষ	LQX0001648 ফটো উপলব্ধ	555 নাম : ৰূপমনি বসুমতাৰী স্বামীৰ নাম: সুৰেন্দ্ৰ বসুমতাৰী ঘৰ নং : ৮৭ বয়স : 77 লিঙ্গ : মহিলা	LQX0001649 ফটো উপলব্ধ	556 নাম : লোহিত বসুমতাৰী পিতাৰ নাম: সুৰেন্দ্ৰ বসুমতাৰী ঘৰ নং : ৮৭ বয়স : 57 লিঙ্গ : পুৰুষ	LQX0001650 ফটো উপলব্ধ
557 নাম : জিঙ্কেল বসুমতাৰী পিতাৰ নাম: সুৰেন্দ্ৰ বসুমতাৰী ঘৰ নং : ৮৭ বয়স : 55 লিঙ্গ : পুৰুষ	LQX0001651 ফটো উপলব্ধ	558 নাম : আৰতী বসুমতাৰী স্বামীৰ নাম: জিঙ্কেল বসুমতাৰী ঘৰ নং : ৮৭ বয়স : 48 লিঙ্গ : মহিলা	LQX0001652 ফটো উপলব্ধ	559 নাম : দীপক খেৰ্কাটাৰী পিতাৰ নাম: দয়াল খেৰ্কাটাৰী ঘৰ নং : ৮৭ বয়স : 41 লিঙ্গ : পুৰুষ	LQX0536920 ফটো উপলব্ধ
560 নাম : জাকব বসুমতাৰী পিতাৰ নাম: বেৰ্নাদ বসুমতাৰী ঘৰ নং : ৪7 বয়স : 29 লিঙ্গ : পুৰুষ	LQX0443374 ফটো উপলব্ধ	561 নাম : সিমীৰা বসুমতাৰী পিতাৰ নাম: জেঙ্কেল বসুমতাৰী ঘৰ নং : ৮৭ বয়স : 24 লিঙ্গ : মহিলা	LQX0463851 ফটো উপলব্ধ	562 নাম : অবিনাশ দৈমাৰী পিতাৰ নাম: জিৰন দৈমাৰী ঘৰ নং : ৪7 বয়স : 22 লিঙ্গ : পুৰুষ	PVJ0017756 ফটো উপলব্ধ
563 নাম : চাৰো মাঝি পিতাৰ নাম: ৰাজেন মাঝি ঘৰ নং : ৮৮ বয়স : 48 লিঙ্গ : পুৰুষ	LQX0001654 ফটো উপলব্ধ	564 নাম : টিংকু মাঝি পিতাৰ নাম: ৰাজেন মাঝি ঘৰ নং : ৮৮ বয়স : 44 লিঙ্গ : পুৰুষ	LQX0001655 ফটো উপলব্ধ	565 নাম : লালা মাঝি স্বামীৰ নাম: টিংকু মাঝি ঘৰ নং : ৮৮ বয়স : 42 লিঙ্গ : মহিলা	LQX0001656 ফটো উপলব্ধ
566 নাম : লক্ষী মাঝী স্বামীৰ নাম: চাৰো মাঝী ঘৰ নং : ৮৮ বয়স : 41 লিঙ্গ : মহিলা	LQX0001657 ফটো উপলব্ধ	567 নাম : চুট মাঝী পিতাৰ নাম: ৰাজেন মাঝী ঘৰ নং : ৮৮ বয়স : 37 লিঙ্গ : পুৰুষ	LQX0001658 ফটো উপলব্ধ	568 নাম : প্ৰেমীতা মাঝি পিতাৰ নাম: টিংকু মাঝি ঘৰ নং : ৪৪ বয়স : 22 লিঙ্গ : মহিলা	LQX7697006 ফটো উপলব্ধ
569 নাম : অনজ মাঝি পিতাৰ নাম: টিংকু মাঝি ঘৰ নং : ৪৪ বয়স : 20 লিঙ্গ : পুৰুষ	PVJ0069500 ফটো উপলব্ধ	570 নাম : জানকী মাহিলী স্বামীৰ নাম: ছনুবা মাহিলী ঘৰ নং : ৮৯ বয়স : 62 লিঙ্গ : মহিলা	LQX0001659 ফটো উপলব্ধ	571 নাম : আমাচি মাঝি স্বামীৰ নাম: বেহাৰু মাঝি ঘৰ নং : ৮৯ক বয়স : 55 লিঙ্গ : মহিলা	LQX0001662 ফটো উপলব্ধ
572 নাম : চিৰতী মাহালী স্বামীৰ নাম: বিকাশ মাহালী ঘৰ নং : ৪৭ বয়স : 39 লিঙ্গ : মহিলা	PVJ0092544 ফটো উপলব্ধ	573 নাম : ৰাজেন মাহালী পিতাৰ নাম: অৰ্জুন মাহালী ঘৰ নং : ৪৭ বয়স : 36 লিঙ্গ : পুৰুষ	PVJ0091793 ফটো উপলব্ধ	E2 574 নাম : দেবা মাহালী পিতাৰ নাম: সুহি মাহালী ঘৰ নং : ৮৯ বয়স : 31 লিঙ্গ : পুৰুষ	LQX0001660 ফটো উপলব্ধ
575 নাম : সলচোনা মাহালি স্বামীৰ নাম: ৰাজেন মাহালি ঘৰ নং : ৮৯ বয়স : 28 লিঙ্গ : মহিলা	LQX0266585 ফটো উপলব্ধ	576 নাম : মিনা মাহালি স্বামীৰ নাম: দেবা মাহালি ঘৰ নং : ৮৯ বয়স : 27 লিঙ্গ : মহিলা	LQX0266635 ফটো উপলব্ধ	577 নাম : আশামোনি মাঝি মাতৃৰ নাম: অমশী মাঝি ঘৰ নং : ৪৭এ বয়স : 24 লিঙ্গ : মহিলা	LQX7660475 ফটো উপলব্ধ
578 নাম : দশামোনি মাঝি মাতৃৰ নাম: অমশী মাঝি ঘৰ নং : ৪৭এ বয়স : 22 লিঙ্গ : মহিলা	LQX7660483 ফটো উপলব্ধ	579 নাম : কাৰ্তিক ভূইহৰ পিতাৰ নাম: বিপিন ভূইহৰ ঘৰ নং : ৯০ বয়স : 60 লিঙ্গ : পুৰুষ	LQX0001663 ফটো উপলব্ধ	580 নাম : সন্মৈন ভূইহৰ পিতাৰ নাম: কাৰ্তিক মাঝি ঘৰ নং : ৯০ বয়স : 20 লিঙ্গ : মহিলা	PVJ0022921 ফটো উপলব্ধ



581 নাম : মাংগু ওৰাং পিতাৰ নাম: চুক্রা ওৰাং ঘৰ নং : ৯২ বয়স : 65 লিঙ্গ : পুৰুষ	LQX0001666 ফটো উপলব্ধ	582 নাম : ফাগুনী ওৰাং স্বামীৰ নাম: মাংগু ওৰাং ঘৰ নং : ৯২ বয়স : 48 লিঙ্গ : মহিলা	LQX0001667 ফটো উপলব্ধ	583 নাম : ৰাজা ওৰাং পিতাৰ নাম: মাংগু ওৰাং ঘৰ নং : 91 বয়স : 23 লিঙ্গ : পুৰুষ	PVJ0017541 ফটো উপলব্ধ
584 নাম : ৰোহনা ভূইয়ৰ পিতাৰ নাম: বাসুদেব ভূইয়ৰ ঘৰ নং : ৯২ বয়স : 52 লিঙ্গ : পুৰুষ	LQX0001670 ফটো উপলব্ধ	585 নাম : আমচু ভূইয়ৰ পিতাৰ নাম: খেকুৰীয়া ভূইয়ৰ ঘৰ নং : ৯৪ বয়স : 62 লিঙ্গ : পুৰুষ	LQX0001672 ফটো উপলব্ধ	586 নাম : শ্ৰী মতী ভূইয়ৰ স্বামীৰ নাম: আমচু ভূইয়ৰ ঘৰ নং : ৯৪ বয়স : 58 লিঙ্গ : মহিলা	LQX0001673 ফটো উপলব্ধ
587 নাম : দুৰ্গা ভূইয়ৰ পিতাৰ নাম: আমচু ভূইয়ৰ ঘৰ নং : ৯৪ বয়স : 42 লিঙ্গ : পুৰুষ	LQX0001674 ফটো উপলব্ধ	588 নাম : অনিমা ওৰাং স্বামীৰ নাম: লোকাচ ওৰাং ঘৰ নং : ৯৫ বয়স : 65 লিঙ্গ : মহিলা	LQX0001675 ফটো উপলব্ধ	589 নাম : আজিত খাখা পিতাৰ নাম: লুকাচ খাখা ঘৰ নং : ৯৫ বয়স : 49 লিঙ্গ : পুৰুষ	LQX0001676 ফটো উপলব্ধ
590 নাম : আলবিস ওৰাং পিতাৰ নাম: লুকাচ ওৰাং ঘৰ নং : ৯৫ বয়স : 38 লিঙ্গ : পুৰুষ	LQX3239109 ফটো উপলব্ধ	591 নাম : শ্ৰী কুমাৰী খাখা স্বামীৰ নাম: আজিত খাখা ঘৰ নং : 95 বয়স : 35 লিঙ্গ : মহিলা	LQX0541151 ফটো উপলব্ধ	S 592 নাম : ৰেশমা কৰ্মকাৰ স্বামীৰ নাম: সন্তোষ কৰ্মকাৰ ঘৰ নং : 95 বয়স : 28 লিঙ্গ : মহিলা	PVJ0016139 ফটো উপলব্ধ
593 নাম : ফুলেশ্বৰী উৰাং স্বামীৰ নাম: বুদ্ধ ৰামু উৰাং ঘৰ নং : ৯৬ বয়স : 52 লিঙ্গ : মহিলা	LQX0001678 ফটো উপলব্ধ	# 594 নাম : বিজয় ওৰাং পিতাৰ নাম: বন্ধু ওৰাং ঘৰ নং : 96 বয়স : 27 লিঙ্গ : পুৰুষ	PVJ0044693 ফটো উপলব্ধ	595 নাম : বন্ধনা ভূইয়ৰ পিতাৰ নাম: খেৰু ভূইয়ৰ ঘৰ নং : ৯৯ বয়স : 57 লিঙ্গ : পুৰুষ	LQX0001681 ফটো উপলব্ধ
E 596 নাম : গোলাপ ভূইয়ৰ পিতাৰ নাম: খেৰু ভূইয়ৰ ঘৰ নং : ৯৯ বয়স : 51 লিঙ্গ : পুৰুষ	LQX0001683 ফটো উপলব্ধ	E 597 নাম : ভেনসাৰী ভূইয়ৰ স্বামীৰ নাম: ৰাজেশ ভূইয়ৰ ঘৰ নং : ৯৯ বয়স : 46 লিঙ্গ : মহিলা	LQX0001684 ফটো উপলব্ধ	598 নাম : ৰঞ্জিত গৌড় অন্যান্য: গম্ভীৰাম গৌৰ ঘৰ নং : 99 বয়স : 22 লিঙ্গ : পুৰুষ	PVJ0022285 ফটো উপলব্ধ
599 নাম : তিলমনি গড় স্বামীৰ নাম: চুকৰা গড় ঘৰ নং : ১০০ বয়স : 76 লিঙ্গ : মহিলা	LQX0001687 ফটো উপলব্ধ	600 নাম : বাচন্তী গড় পিতাৰ নাম: পাৰাশু গড় ঘৰ নং : ১০০ বয়স : 60 লিঙ্গ : পুৰুষ	LQX0001688 ফটো উপলব্ধ	601 নাম : নমিতা গড় স্বামীৰ নাম: বালিৰাম গড় ঘৰ নং : ১০০ বয়স : 48 লিঙ্গ : মহিলা	LQX0001689 ফটো উপলব্ধ
602 নাম : বিবাৰি গড় স্বামীৰ নাম: কৰ্ম্প গড় ঘৰ নং : ১০০ বয়স : 45 লিঙ্গ : মহিলা	LQX0001690 ফটো উপলব্ধ	603 নাম : গুমিৰাম গড় পিতাৰ নাম: চুকৰা গড় ঘৰ নং : ১০০ বয়স : 45 লিঙ্গ : পুৰুষ	LQX0001691 ফটো উপলব্ধ	604 নাম : কৈলাস গড় পিতাৰ নাম: পানীকু গড় ঘৰ নং : ১০০ বয়স : 44 লিঙ্গ : পুৰুষ	LQX0001692 ফটো উপলব্ধ
605 নাম : পনিতৰা গড় পিতাৰ নাম: চুকৰা গড় ঘৰ নং : ১০০ বয়স : 44 লিঙ্গ : মহিলা	LQX0001693 ফটো উপলব্ধ	606 নাম : কমলা গড় পিতাৰ নাম: চুকৰা গড় ঘৰ নং : ১০০ বয়স : 40 লিঙ্গ : মহিলা	LQX0001694 ফটো উপলব্ধ	607 নাম : সুনীল গৌড় পিতাৰ নাম: বালিৰাম গৌড় ঘৰ নং : ১০০ বয়স : 31 লিঙ্গ : পুৰুষ	LQX0463885 ফটো উপলব্ধ
608 নাম : অমৃত গৌড় পিতাৰ নাম: শ্যাম গৌড় ঘৰ নং : ১০০ বয়স : 28 লিঙ্গ : পুৰুষ	LQX0206524 ফটো উপলব্ধ	609 নাম : জিলিনা গৌড় স্বামীৰ নাম: অমৃত গৌড় ঘৰ নং : ১০০ বয়স : 27 লিঙ্গ : মহিলা	LQX0123943 ফটো উপলব্ধ	610 নাম : অনিল গৌড় পিতাৰ নাম: বালিৰাম গৌড় ঘৰ নং : ১০০ বয়স : 26 লিঙ্গ : পুৰুষ	LQX0206623 ফটো উপলব্ধ



611 নাম : সাগৰ গৌড় পিতাৰ নাম: গুমাৰাম গৌড় ঘৰ নং : ১০০ বয়স : 26 লিঙ্গ : পুৰুষ	LQX7692841 ফটো উপলব্ধ	612 নাম : সুৰজ গড় পিতাৰ নাম: গুমাৰাম গড় ঘৰ নং : ১০০ বয়স : 25 লিঙ্গ : পুৰুষ	LQX7692346 ফটো উপলব্ধ	613 নাম : কল্পনা গৌড় মাতৃৰ নাম: বালী বাম গৌড় ঘৰ নং : ১০০ বয়স : 23 লিঙ্গ : মহিলা	LQX0491472 ফটো উপলব্ধ
614 নাম : সুজা গৌড় স্বামীৰ নাম: সাগৰ গৌড় ঘৰ নং : 100 বয়স : 23 লিঙ্গ : মহিলা	PVJ0022566 ফটো উপলব্ধ	615 নাম : কৰন ব্ৰাহ্মণা মাতৃৰ নাম: বিবাৰী গৌড় ঘৰ নং : 100 বয়স : 21 লিঙ্গ : পুৰুষ	PVJ0021279 ফটো উপলব্ধ	616 নাম : তুফান গৌড় পিতাৰ নাম: গুমাৰাম ওৰাং ঘৰ নং : 100 বয়স : 20 লিঙ্গ : পুৰুষ	PVJ0069492 ফটো উপলব্ধ
617 নাম : যাদুৰাম কৰ্মকাৰ পিতাৰ নাম: বিৰং কৰ্মকাৰ ঘৰ নং : ১০০ক বয়স : 55 লিঙ্গ : পুৰুষ	LQX0001696 ফটো উপলব্ধ	618 নাম : চেৰলি কৰ্মকাৰ স্বামীৰ নাম: যাদুৰাম কৰ্মকাৰ ঘৰ নং : ১০০ক বয়স : 50 লিঙ্গ : মহিলা	LQX0001697 ফটো উপলব্ধ	619 নাম : ৰীতা দৈমাৰী স্বামীৰ নাম: কমল দৈমাৰী ঘৰ নং : ১০১ বয়স : 45 লিঙ্গ : মহিলা	LQX0001698 ফটো উপলব্ধ
620 নাম : মায়া বাগ্গাৰী স্বামীৰ নাম: দুলিত বাগ্গাৰী ঘৰ নং : ১০১ বয়স : 39 লিঙ্গ : মহিলা	LQX0001699 ফটো উপলব্ধ	621 নাম : ললিত দৈমাৰী পিতাৰ নাম: কমল দৈমাৰী ঘৰ নং : ১০১ বয়স : 33 লিঙ্গ : পুৰুষ	LQX0139865 ফটো উপলব্ধ	622 নাম : ভাবনা দৈমাৰী স্বামীৰ নাম: ললিত দৈমাৰী ঘৰ নং : 101 বয়স : 27 লিঙ্গ : মহিলা	PVJ0017483 ফটো উপলব্ধ
623 নাম : ধীৰজ দৈমাৰী পিতাৰ নাম: কমল দৈমাৰী ঘৰ নং : ১০১ বয়স : 24 লিঙ্গ : পুৰুষ	LQX0464123 ফটো উপলব্ধ	624 নাম : বিকাশ দৈমাৰী মাতৃৰ নাম: ৰীতা দৈমাৰী ঘৰ নং : 101 বয়স : 22 লিঙ্গ : পুৰুষ	LQX7703853 ফটো উপলব্ধ	625 নাম : প্ৰমিলা বাগ্গাৰী স্বামীৰ নাম: যোগেন বাগ্গাৰী ঘৰ নং : ১০২ বয়স : 55 লিঙ্গ : মহিলা	LQX0001700 ফটো উপলব্ধ
626 নাম : সুমেন বাগ্গাৰী পিতাৰ নাম: যোগেন বাগ্গাৰী ঘৰ নং : ১০২ বয়স : 42 লিঙ্গ : পুৰুষ	LQX0001701 ফটো উপলব্ধ	627 নাম : ইলিমা বাগ্গাৰী স্বামীৰ নাম: সুমেল বাগ্গাৰী ঘৰ নং : ১০২ বয়স : 40 লিঙ্গ : মহিলা	LQX0001702 ফটো উপলব্ধ	628 নাম : সূচেন বাগ্গাৰী পিতাৰ নাম: যোগেন বাগ্গাৰী ঘৰ নং : ১০২ বয়স : 38 লিঙ্গ : পুৰুষ	LQX0001703 ফটো উপলব্ধ
629 নাম : সোনাইশ্ৰী বাগ্গাৰী স্বামীৰ নাম: সুসেন বাগ্গাৰী ঘৰ নং : ১০২ বয়স : 27 লিঙ্গ : মহিলা	LQX0123760 ফটো উপলব্ধ	630 নাম : মহীৰাম গড় পিতাৰ নাম: মুঙ্গলসিং গড় ঘৰ নং : ১০৩ বয়স : 60 লিঙ্গ : পুৰুষ	LQX0001704 ফটো উপলব্ধ	631 নাম : মৈন হাঁসুদা অন্যান্য: ৰামাৰাও তাঁতি ঘৰ নং : 103 বয়স : 57 লিঙ্গ : মহিলা	LQX7660020 ফটো উপলব্ধ
632 নাম : সুমিত্ৰা গড় স্বামীৰ নাম: মহীৰাম গড় ঘৰ নং : ১০৩ বয়স : 54 লিঙ্গ : মহিলা	LQX0001705 ফটো উপলব্ধ	633 নাম : ৰামাৰাও তাঁতি পিতাৰ নাম: জ্ঞানী তাঁতি ঘৰ নং : ১০৩ বয়স : 47 লিঙ্গ : পুৰুষ	LQX0001706 ফটো উপলব্ধ	634 নাম : মিনা তাঁতি পিতাৰ নাম: জ্ঞানী তাঁতি ঘৰ নং : ১০৩ বয়স : 47 লিঙ্গ : মহিলা	LQX3239438 ফটো উপলব্ধ
635 নাম : মীৰা তাঁতি স্বামীৰ নাম: ৰামাৰাও তাঁতি ঘৰ নং : ১০৩ বয়স : 45 লিঙ্গ : মহিলা	LQX0001707 ফটো উপলব্ধ	636 নাম : সোনেশ্বৰী তাঁতি পিতাৰ নাম: জ্ঞানী তাঁতি ঘৰ নং : ১০৩ বয়স : 45 লিঙ্গ : মহিলা	LQX0001708 ফটো উপলব্ধ	637 নাম : মনিক্য তাঁতি পিতাৰ নাম: ৰামু তাঁতি ঘৰ নং : ১০৩ক বয়স : 31 লিঙ্গ : মহিলা	LQX1575059 ফটো উপলব্ধ
638 নাম : দিশ্ৰী তাঁতি পিতাৰ নাম: ৰামাৰাও তাঁতি ঘৰ নং : ১০৩ বয়স : 28 লিঙ্গ : মহিলা	LQX0123950 ফটো উপলব্ধ	639 নাম : দেবোজীত তাঁতি পিতাৰ নাম: ৰমা ৰাও তাঁতি ঘৰ নং : ১০৩ বয়স : 26 লিঙ্গ : পুৰুষ	LQX0464107 ফটো উপলব্ধ	640 নাম : পূজা হাসুদা মাতৃৰ নাম: মাইনু হাচদা ঘৰ নং : 103 বয়স : 26 লিঙ্গ : মহিলা	PVJ0022863 ফটো উপলব্ধ



641 নাম : বিশ্বজিৎ তাঁতী পিতাৰ নাম: বৰমা বো তাঁতী ঘৰ নং : 103 বয়স : 25 লিঙ্গ : পুৰুষ	LQX0464081 ফটো উপলব্ধ	642 নাম : মুনী তাঁতী স্বামীৰ নাম: দেবোজীত তাঁতী ঘৰ নং : 103 বয়স : 24 লিঙ্গ : মহিলা	LQX7660244 ফটো উপলব্ধ	643 নাম : সুৰেশ তাঁতী পিতাৰ নাম: বামু তাঁতী ঘৰ নং : 103 বয়স : 22 লিঙ্গ : পুৰুষ	LQX1150747 ফটো উপলব্ধ
644 নাম : সঞ্জিতা তাঁতী স্বামীৰ নাম: বিশ্বজিৎ তাঁতী ঘৰ নং : 103 বয়স : 22 লিঙ্গ : মহিলা	LQX7660178 ফটো উপলব্ধ	645 নাম : প্ৰনিতা তাঁতী পিতাৰ নাম: বামাৰাও তাঁতী ঘৰ নং : 103 বয়স : 21 লিঙ্গ : মহিলা	PVJ0017517 ফটো উপলব্ধ	646 নাম : পবিত্ৰ তাঁতী পিতাৰ নাম: বামাৰাও তাঁতী ঘৰ নং : 103 বয়স : 20 লিঙ্গ : পুৰুষ	PVJ0022897 ফটো উপলব্ধ
647 নাম : আচৰ টিকী পিতাৰ নাম: চুফা টিকী ঘৰ নং : 106 বয়স : 65 লিঙ্গ : পুৰুষ	LQX0001709 ফটো উপলব্ধ	S 648 নাম : আনন্দীপ তিকী পিতাৰ নাম: শ্ৰীকান্তেফৰ তিকী ঘৰ নং : 106 বয়স : 19 লিঙ্গ : পুৰুষ	PVJ0105593 ফটো উপলব্ধ	649 নাম : মুন ওৰাং পিতাৰ নাম: চানাছাৰোবা ওৰাং ঘৰ নং : 109 বয়স : 42 লিঙ্গ : পুৰুষ	LQX0001710 ফটো উপলব্ধ
S 650 নাম : স্বৰ্গশ্ৰী দেউৰী পিতাৰ নাম: ইয়ব দেমাৰী ঘৰ নং : 107 বয়স : 34 লিঙ্গ : মহিলা	LQX0001495 ফটো উপলব্ধ	651 নাম : ৰামনাৰায়ণ বৰ্মন পিতাৰ নাম: অমূল্য বৰ্মন ঘৰ নং : 109 বয়স : 49 লিঙ্গ : পুৰুষ	LQX0001711 ফটো উপলব্ধ	652 নাম : সাৰথী বৰ্মন স্বামীৰ নাম: ৰামনাৰায়ন বৰ্মন ঘৰ নং : 109 বয়স : 46 লিঙ্গ : মহিলা	LQX0001712 ফটো উপলব্ধ
653 নাম : উৎপল বৰ্মন পিতাৰ নাম: ৰামনাৰায়ণ বৰ্মন ঘৰ নং : 109 বয়স : 24 লিঙ্গ : পুৰুষ	LQX0463216 ফটো উপলব্ধ	654 নাম : কৈলাস বৰ্মন পিতাৰ নাম: ৰাম নাৰায়ণ বৰ্মন ঘৰ নং : 109 বয়স : 22 লিঙ্গ : পুৰুষ	LQX7670979 ফটো উপলব্ধ	655 নাম : লীলা দেৱী স্বামীৰ নাম: কৈলাস বৰ্মন ঘৰ নং : 109 বয়স : 20 লিঙ্গ : মহিলা	PVJ0143826 ফটো উপলব্ধ
656 নাম : প্ৰেমলাতা বাগলাৰী পিতাৰ নাম: সোল বাগলাৰী ঘৰ নং : 110 বয়স : 71 লিঙ্গ : মহিলা	LQX0545004 ফটো উপলব্ধ	657 নাম : ৰমেশ বাগ্গাৰী পিতাৰ নাম: চেল বাগ্গাৰী ঘৰ নং : 110 বয়স : 66 লিঙ্গ : পুৰুষ	LQX0001713 ফটো উপলব্ধ	658 নাম : ৰাধা বাগ্গাৰী স্বামীৰ নাম: ৰমেশ বাগ্গাৰী ঘৰ নং : 110 বয়স : 55 লিঙ্গ : মহিলা	LQX0001714 ফটো উপলব্ধ
659 নাম : মহন্ত বাগ্গাৰী পিতাৰ নাম: ৰমেশ বগলাৰী ঘৰ নং : 110 বয়স : 39 লিঙ্গ : পুৰুষ	LQX0001715 ফটো উপলব্ধ	660 নাম : জৌথি বাগ্গাৰী স্বামীৰ নাম: মাহন্তা বাগ্গাৰী ঘৰ নং : 110 বয়স : 33 লিঙ্গ : মহিলা	LQX0001716 ফটো উপলব্ধ	661 নাম : ইনশ বগলাৰী পিতাৰ নাম: ৰমেশ বগলাৰী ঘৰ নং : 110 বয়স : 26 লিঙ্গ : পুৰুষ	LQX0509109 ফটো উপলব্ধ
662 নাম : অমুশ বাগ্গাৰী পিতাৰ নাম: ৰমেশ বাগ্গাৰী ঘৰ নং : 110 বয়স : 23 লিঙ্গ : পুৰুষ	PVJ0078964 ফটো উপলব্ধ	663 নাম : বিনীতা বাগ্গাৰী পিতাৰ নাম: ৰমেশ বাগ্গাৰী ঘৰ নং : 110 বয়স : 21 লিঙ্গ : মহিলা	PVJ0078931 ফটো উপলব্ধ	S 664 নাম : লোখী গোড় পিতাৰ নাম: পেৰাচন গোড় ঘৰ নং : 628 বয়স : 22 লিঙ্গ : মহিলা	LQX7696826 ফটো উপলব্ধ



665	2	PVJ0152421	নাম : প্ৰিয়া দৈমাৰী পিতাৰ নাম : ৰূপন দৈমাৰী ঘৰ নং : 75 বয়স : 22 লিঙ্গ : মহিলা	ফটো উপলব্ধ	666	2	PVJ0152538	নাম : নিৰ্মায়া ভূজেল পিতাৰ নাম : দিগ বাহাদুৰ ভূজেল ঘৰ নং : 55 বয়স : 18 লিঙ্গ : মহিলা	ফটো উপলব্ধ	667	3	PVJ0152546	নাম : লিজা বাগ্গাৰী স্বামীৰ নাম : সঞ্জীৱ বাগ্গাৰী ঘৰ নং : 72 বয়স : 28 লিঙ্গ : মহিলা	ফটো উপলব্ধ
668	2	PVJ0152637	নাম : কৃষ্ণা গোসাঁই পিতাৰ নাম : শিবো গোসাঁই ঘৰ নং : 31 বয়স : 23 লিঙ্গ : পুৰুষ	ফটো উপলব্ধ	669	2	PVJ0152678	নাম : পূৰ্ণিমা মাহিলী স্বামীৰ নাম : ৰাজু মাহিলী ঘৰ নং : 34 বয়স : 29 লিঙ্গ : মহিলা	ফটো উপলব্ধ	670	3	PVJ0152694	নাম : গোপাল হাঁসদা মাতৃৰ নাম : মাইনু হাঁসদা ঘৰ নং : 103 বয়স : 26 লিঙ্গ : পুৰুষ	ফটো উপলব্ধ
671	2	PVJ0152702	নাম : কৃষ্ণা নায়ক পিতাৰ নাম : জীৱন নায়ক ঘৰ নং : 49 বয়স : 18 লিঙ্গ : পুৰুষ	ফটো উপলব্ধ	672	3	PVJ0155853	নাম : ৰীতা বৰাইক স্বামীৰ নাম : বুলু সৱাশী ঘৰ নং : 62 বয়স : 29 লিঙ্গ : মহিলা	ফটো উপলব্ধ	673	1	PVJ0156729	নাম : শৰ্মিলা ভূজেল পিতাৰ নাম : দিগ বাহাদুৰ ভূজেল ঘৰ নং : 55 বয়স : 20 লিঙ্গ : মহিলা	ফটো উপলব্ধ
674	1	PVJ0157743	নাম : কঞ্চন বৰাইক পিতাৰ নাম : ভিখাৰ বৰাইক ঘৰ নং : 2 বয়স : 29 লিঙ্গ : মহিলা	ফটো উপলব্ধ	675	3	PVJ0158006	নাম : কনকলতা মাৰী পিতাৰ নাম : টংকু মাৰী ঘৰ নং : 44 বয়স : 19 লিঙ্গ : মহিলা	ফটো উপলব্ধ	676	3	PVJ0158022	নাম : ৰিহন বাগ্গাৰী পিতাৰ নাম : ৰঞ্জন বাগ্গাৰী ঘৰ নং : 41 বয়স : 18 লিঙ্গ : পুৰুষ	ফটো উপলব্ধ
677	3	PVJ0158048	নাম : এলবৰ্ট খাখা পিতাৰ নাম : লুকাচ খাখা ঘৰ নং : 95 বয়স : 30 লিঙ্গ : পুৰুষ	ফটো উপলব্ধ	678	1	PVJ0158055	নাম : মেৰী চাংমা দৈমাৰী স্বামীৰ নাম : শাম দৈমাৰী ঘৰ নং : 19 বয়স : 26 লিঙ্গ : মহিলা	ফটো উপলব্ধ	679	3	PVJ0158063	নাম : দিপালী গৌড় পিতাৰ নাম : মহিৰাম গৌড় ঘৰ নং : 103 বয়স : 25 লিঙ্গ : মহিলা	ফটো উপলব্ধ
680	3	PVJ0158071	নাম : জিতু মাৰী পিতাৰ নাম : মনু মাৰী ঘৰ নং : 47 বয়স : 26 লিঙ্গ : পুৰুষ	ফটো উপলব্ধ	681	3	PVJ0158097	নাম : ভূমিতা ভুইহৰ পিতাৰ নাম : ৰৌহনা ভুইহৰ ঘৰ নং : 92 বয়স : 18 লিঙ্গ : মহিলা	ফটো উপলব্ধ	682	3	PVJ0158121	নাম : চাহিদ বাৰলা পিতাৰ নাম : কুমৰসাই বাৰলা ঘৰ নং : 65ক বয়স : 18 লিঙ্গ : পুৰুষ	ফটো উপলব্ধ
683	3	PVJ0158162	নাম : আলিশা মাৰী স্বামীৰ নাম : জিতু মাৰী ঘৰ নং : 47 বয়স : 25 লিঙ্গ : মহিলা	ফটো উপলব্ধ	684	3	PVJ0164509	নাম : বিনোদ বাৰলা পিতাৰ নাম : জাকতা বাৰলা ঘৰ নং : 65ক বয়স : 18 লিঙ্গ : পুৰুষ	ফটো উপলব্ধ	685	3	LQX0163303	নাম : চেলিয়া ওৱাং পিতাৰ নাম : গজেন ওৱাং ঘৰ নং : 32 বয়স : 32 লিঙ্গ : মহিলা	ফটো উপলব্ধ
686	3	LQX2239841	নাম : পবন মাৰি পিতাৰ নাম : চুনু মাৰি ঘৰ নং : 44 বয়স : 39 লিঙ্গ : পুৰুষ	ফটো উপলব্ধ	687	3	LQX2239852	নাম : ৰীতা মাৰী স্বামীৰ নাম : পবন মাৰী ঘৰ নং : 44 বয়স : 35 লিঙ্গ : মহিলা	ফটো উপলব্ধ	688	3	PVJ0181628	নাম : অপসাৰা দৈমাৰী পিতাৰ নাম : কমল দৈমাৰী ঘৰ নং : 101 বয়স : 18 লিঙ্গ : মহিলা	ফটো উপলব্ধ
689	3	LQX0139394	নাম : গিতা ভূমিজ স্বামীৰ নাম : মোহন ভূমিজ ঘৰ নং : 107 বয়স : 47 লিঙ্গ : মহিলা	ফটো উপলব্ধ										



690	3	LQX0001855
নাম : ফুলমায়া দৰ্জি পিতাৰ নাম : মন বাহাদুৰ দৰ্জি ঘৰ নং : 104 বয়স : 41 লিঙ্গ : মহিলা		
ফটো উপলব্ধ		

691	3	LQX00099408
নাম : ৰাম বাঃ পিতাৰ নাম : ভোগি ৰাম দৰ্জি ঘৰ নং : 104 বয়স : 40 লিঙ্গ : পুৰুষ		
ফটো উপলব্ধ		

692	1	PVJ0196998
নাম : ৰৈসমৈ বাগ্গাৰী পিতাৰ নাম : প্রোলিপ বাগ্গাৰী ঘৰ নং : 25 বয়স : 19 লিঙ্গ : মহিলা		
ফটো উপলব্ধ		

693	2	LQX8939944
নাম : মায়দাংশী খাখলাৰী স্বামীৰ নাম : বিশ্ৰাম খাখলাৰী ঘৰ নং : 14 বয়স : 32 লিঙ্গ : মহিলা		
ফটো উপলব্ধ		

694	3	PVJ0199893
নাম : বিজয় মাৰী পিতাৰ নাম : সমাৰু মাৰী ঘৰ নং : 44 বয়স : 18 লিঙ্গ : পুৰুষ		
ফটো উপলব্ধ		

695	2	PVJ0199927
নাম : সুক বাঃ ভূজেল পিতাৰ নাম : হেমৰাজ ভূজেল ঘৰ নং : 53 বয়স : 18 লিঙ্গ : পুৰুষ		
ফটো উপলব্ধ		

696	3	PVJ0200667
নাম : বিকাশ মাহুলী পিতাৰ নাম : অৰ্জুন মাহালি ঘৰ নং : 89 বয়স : 44 লিঙ্গ : পুৰুষ		
ফটো উপলব্ধ		

697	1	PVJ0200949
নাম : দুগৰ মুণ্ডা পিতাৰ নাম : জেগো মুণ্ডা ঘৰ নং : 6 বয়স : 48 লিঙ্গ : পুৰুষ		
ফটো উপলব্ধ		

ভোটাৰৰ সাৰাংশ

A) ভোটাৰৰ সংখ্যা

	তালিকাৰ প্ৰকাৰ	তালিকাৰ চিনাক্তকৰণ	ভোটাৰৰ সংখ্যা				
			পুৰুষ	মহিলা	৩য় লিঙ্গ	মুঠ	
I	মূল তালিকা	মূল তালিকা বিশেষ সংশোধন, 2026 চনৰ পূৰ্বৰ 2025 চনৰ মূল তালিকাৰ লগত থকা সংযোজন সমূহ একত্ৰিতকৰণ কৰা তালিকা।	321	343	0	664	
II	যোগ তালিকা	পৰিপূৰক 1	বিশেষ সংক্ষিপ্ত সংশোধন, 2026	9	16	0	25
		পৰিপূৰক 2	অনবিচ্ছিন্ন সংশোধন 2026	5	3	0	8
			মুঠ	14	19	0	33
III	বিয়োজন তালিকা	পৰিপূৰক 1	বিশেষ সংক্ষিপ্ত সংশোধন, 2026	16	28	0	44
		পৰিপূৰক 2	অনবিচ্ছিন্ন সংশোধন 2026	1	0	0	1
			মুঠ	17	28	0	45
IV	লিংগ ক্ষেত্ৰত পৰিবৰ্তনৰ বাবে পাৰ্থক্য		0	0	0	0	
এই সংশোধনৰ পিছত ভোটাৰ তালিকাত ভোটাৰৰ মুঠ সংখ্যা (I+II-III+IV)			318	334	0	652	

B) শুধৰনীৰ সংখ্যা

তালিকাৰ প্ৰকাৰ	তালিকাৰ চিনাক্তকৰণ	শুধৰনীৰ সংখ্যা
পৰিপূৰক 1	বিশেষ সংক্ষিপ্ত সংশোধন, 2026	2
পৰিপূৰক 2	অনবিচ্ছিন্ন সংশোধন 2026	3
	মুঠ	5

নিৰ্বাচক পঞ্জীয়ন বিষয়াৰ স্বাক্ষৰ

E-মত, S-স্থানান্তৰিত/ বাসস্থান পৰিবৰ্তন, R-প্ৰতিলিপি, M-নিখোজ, Q-অযোগ্য