



## ভোটাৰ তালিকা 2026 S03 অসম

বিধানসভা সমষ্টিৰ নম্বৰ, নাম আৰু সংৰক্ষণৰ স্থিতি : 46 - ওদালগুৰি (অনুসূচিত জনজাতি)		খণ্ড নং : 43																			
এই বিধানসভা সমষ্টিত কোন সংসদীয় সমষ্টিৰ অন্তৰ্গত তাৰ নম্বৰ, নাম আৰু সংৰক্ষণ স্থিতি : 4 - দৰং-ওদালগুৰি (সাধাৰণ)																					
1. সংশোধনৰ বিৱৰণ																					
সংশোধনৰ বছৰ	2026	তালিকাৰ চিনাক্তকৰণ																			
ভিত্তি তাৰিখ	01-04-2026	বিশেষ সংশোধন, 2026 চনৰ পূৰ্বৰ 2025 চনৰ মূল তালিকাৰ লগত থকা সংযোজন সমূহ একত্ৰিতকৰণ কৰা তালিকা।																			
সংশোধনৰ প্ৰকাৰ	বিশেষ সংশোধন 2026																				
প্ৰকাশনৰ তাৰিখ	23-03-2026																				
2. খণ্ড আৰু ভোটগ্ৰহন কেন্দ্ৰৰ বিৱৰণ																					
খণ্ডৰ অন্তৰ্গত এলেকা সমূহৰ নম্বৰ আৰু নাম																					
1-চন্দনা চাহ বাগিছা (অংশ)		<table border="1" style="width: 100%; border-collapse: collapse;"> <tr> <td>মূল চহৰ/গাওঁ</td> <td>: চন্দনা চাহ বাগিছা</td> </tr> <tr> <td>ৱাৰ্ড নং</td> <td>:</td> </tr> <tr> <td>ডাকঘৰ</td> <td>: ওদালগুৰি</td> </tr> <tr> <td>পুলিচ থানা</td> <td>: ওদালগুৰি</td> </tr> <tr> <td>ব্লক</td> <td>: ওদালগুৰি (অংশ-১)</td> </tr> <tr> <td>ৰাজহ চক্ৰ</td> <td>: ওদালগুৰি</td> </tr> <tr> <td>জিলা</td> <td>: ওদালগুৰি</td> </tr> <tr> <td>পিনকোড</td> <td>: 784509</td> </tr> </table>				মূল চহৰ/গাওঁ	: চন্দনা চাহ বাগিছা	ৱাৰ্ড নং	:	ডাকঘৰ	: ওদালগুৰি	পুলিচ থানা	: ওদালগুৰি	ব্লক	: ওদালগুৰি (অংশ-১)	ৰাজহ চক্ৰ	: ওদালগুৰি	জিলা	: ওদালগুৰি	পিনকোড	: 784509
মূল চহৰ/গাওঁ	: চন্দনা চাহ বাগিছা																				
ৱাৰ্ড নং	:																				
ডাকঘৰ	: ওদালগুৰি																				
পুলিচ থানা	: ওদালগুৰি																				
ব্লক	: ওদালগুৰি (অংশ-১)																				
ৰাজহ চক্ৰ	: ওদালগুৰি																				
জিলা	: ওদালগুৰি																				
পিনকোড	: 784509																				
3. ভোটগ্ৰহন কেন্দ্ৰৰ বিৱৰণ																					
ভোটগ্ৰহন কেন্দ্ৰৰ নম্বৰ আৰু নাম :		ভোটগ্ৰহন কেন্দ্ৰৰ প্ৰকাৰ (পুৰুষ/মহিলা/সাধাৰণ)		সাধাৰণ																	
43 - চন্দনা চাহ বাগিছা প্ৰাথমিক বিদ্যালয় (সোঁফাল)		খণ্ডৰ অন্তৰ্গত সহায়ক ভোটগ্ৰহন কেন্দ্ৰৰ সংখ্যা :		0																	
ভোটগ্ৰহন কেন্দ্ৰৰ ঠিকনা :																					
চন্দনা চাহ বাগিছা প্ৰাথমিক বিদ্যালয়, 1, চন্দনা চাহ বাগিছা পোঃঅঃ - ওদালগুৰি জিলা-ওদালগুৰি ৭৮৪৫০৯																					
4. ভোটাৰৰ সংখ্যা																					
আৰম্ভনি ক্ৰমিক নং	শেষ ক্ৰমিক নং	মুঠ ভোটাৰ																			
		পুৰুষ	মহিলা	৩য় লিঙ্গ	মুঠ																
1	760	253	231	0	484																

নিৰ্বাচক পঞ্জীয়ন বিষয়াৰ স্বাক্ষৰ

Nazri Naksha

Google Map View

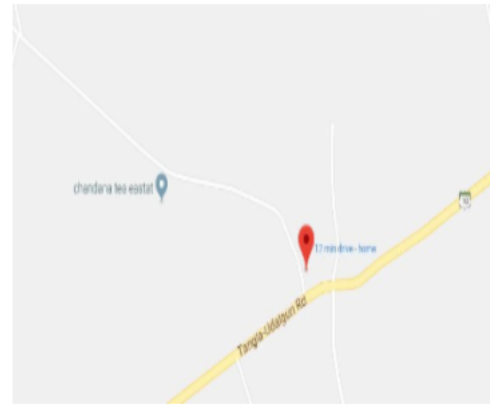
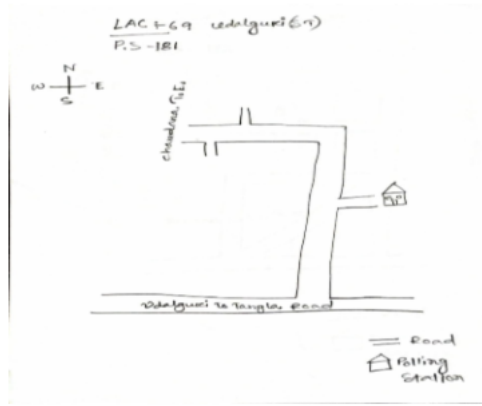

Polling Station Building Front View

ভোটগ্ৰহন কেন্দ্ৰৰ সন্মুখৰ দৃশ্য



Cad View

Key MAP View

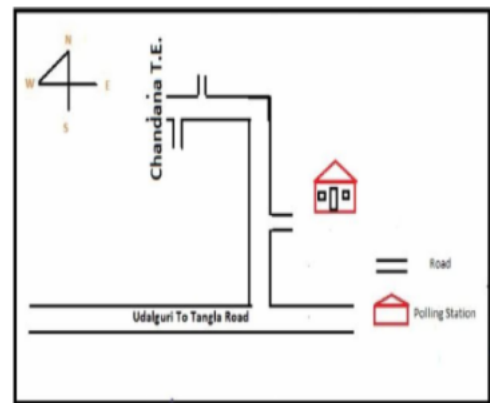
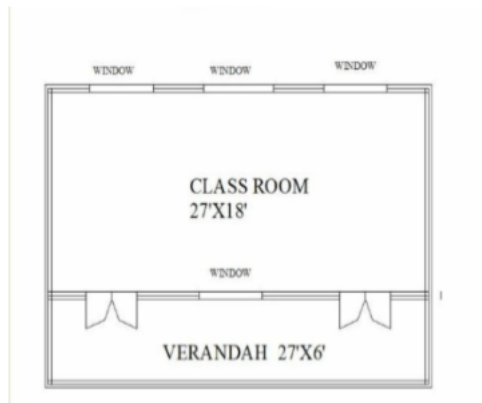

বিধানসভা সমষ্টিৰ নম্বৰ আৰু নাম : 46-ওদালগুৰি  
অংশৰ নম্বৰ আৰু নাম : 1-চন্দনা চাহ বাগিছা (অংশ)

1 নাম : বাব্বাম কৰ্মকাৰ পিতাৰ নাম: বিষ্ণু কৰ্মকাৰ ঘৰ নং : 1 বয়স : 47 লিঙ্গ : পুৰুষ	LQX1484566 ফটো উপলব্ধ	2 নাম : ভাইৰাম কৰ্মকাৰ পিতাৰ নাম: বিষ্ণু কৰ্মকাৰ ঘৰ নং : 1 বয়স : 45 লিঙ্গ : পুৰুষ	LQX1484577 ফটো উপলব্ধ	3 নাম : কাচিৰাম কৰ্মকাৰ পিতাৰ নাম: বিষ্ণু কৰ্মকাৰ ঘৰ নং : 2 বয়স : 60 লিঙ্গ : পুৰুষ	LQX1484602 ফটো উপলব্ধ
4 নাম : চনাই কৰ্মকাৰ স্বামীৰ নাম: কাচিৰাম কৰ্মকাৰ ঘৰ নং : 2 বয়স : 53 লিঙ্গ : মহিলা	LQX1484613 ফটো উপলব্ধ	5 নাম : অঞ্জলী কৰ্মকাৰ স্বামীৰ নাম: খাচিৰাম কৰ্মকাৰ ঘৰ নং : 2 বয়স : 43 লিঙ্গ : মহিলা	LQX0355743 ফটো উপলব্ধ	6 নাম : ফুলচন কৰ্মকাৰ পিতাৰ নাম: কাচিৰাম কৰ্মকাৰ ঘৰ নং : 2 বয়স : 30 লিঙ্গ : পুৰুষ	LQX0010115 ফটো উপলব্ধ
7 নাম : প্ৰিয়া কৰ্মকাৰ স্বামীৰ নাম: ফুলচন কৰ্মকাৰ ঘৰ নং : 02 বয়স : 30 লিঙ্গ : মহিলা	LQX0416883 ফটো উপলব্ধ	8 নাম : গঙ্গাৰাম কৰ্মকাৰ পিতাৰ নাম: বিষ্ণু কৰ্মকাৰ ঘৰ নং : 9 বয়স : 60 লিঙ্গ : পুৰুষ	LQX1484624 ফটো উপলব্ধ	9 নাম : দীপালী কৰ্মকাৰ স্বামীৰ নাম: গঙ্গাৰাম কৰ্মকাৰ ঘৰ নং : 9 বয়স : 55 লিঙ্গ : মহিলা	LQX1484635 ফটো উপলব্ধ
S 10 নাম : বুলবুলি কৰ্মকাৰ পিতাৰ নাম: গঙ্গাৰাম কৰ্মকাৰ ঘৰ নং : 9 বয়স : 38 লিঙ্গ : মহিলা	LQX1484646 ফটো উপলব্ধ	11 নাম : নকুল কৰ্মকাৰ পিতাৰ নাম: গংগা বাম কৰ্মকাৰ ঘৰ নং : 9 বয়স : 25 লিঙ্গ : পুৰুষ	LQX0334177 ফটো উপলব্ধ	12 নাম : মলোতী কৰ্মকাৰ পিতাৰ নাম: গংগা বাম কৰ্মকাৰ ঘৰ নং : 9 বয়স : 25 লিঙ্গ : মহিলা	LQX0334151 ফটো উপলব্ধ
13 নাম : দুৰ্গী ৰায় স্বামীৰ নাম: চামতু ৰায় ঘৰ নং : 8 বয়স : 70 লিঙ্গ : মহিলা	LQX1484668 ফটো উপলব্ধ	E 14 নাম : শংকৰ ৰায় পিতাৰ নাম: চামতু ৰায় ঘৰ নং : 8 বয়স : 42 লিঙ্গ : পুৰুষ	LQX1484679 ফটো উপলব্ধ	15 নাম : চন্দন ৰায় পিতাৰ নাম: চামতু ৰায় ঘৰ নং : 8 বয়স : 40 লিঙ্গ : পুৰুষ	LQX1484680 ফটো উপলব্ধ
16 নাম : অমতা ৰায় স্বামীৰ নাম: চন্দন ৰায় ঘৰ নং : 8 বয়স : 35 লিঙ্গ : মহিলা	LQX1484691 ফটো উপলব্ধ	S 17 নাম : সুমিত্ৰা ৰায় স্বামীৰ নাম: গকুল ৰায় ঘৰ নং : 8 বয়স : 31 লিঙ্গ : মহিলা	LQX0078808 ফটো উপলব্ধ	18 নাম : চুন তাতী পিতাৰ নাম: ভাগীৰথী তাতী ঘৰ নং : 5 বয়স : 60 লিঙ্গ : পুৰুষ	LQX1484715 ফটো উপলব্ধ
19 নাম : চুলেখা তাতী স্বামীৰ নাম: চুন তাতী ঘৰ নং : 5 বয়স : 55 লিঙ্গ : মহিলা	LQX1484704 ফটো উপলব্ধ	20 নাম : নকুল তাতী পিতাৰ নাম: চুন তাতী ঘৰ নং : 5 বয়স : 36 লিঙ্গ : পুৰুষ	LQX1484726 ফটো উপলব্ধ	21 নাম : ললিতা তাতী স্বামীৰ নাম: বলোৰাম মহানন্দ ঘৰ নং : 6 বয়স : 64 লিঙ্গ : মহিলা	LQX1484748 ফটো উপলব্ধ
22 নাম : আগষ্ট তাতী পিতাৰ নাম: বলোৰাম তাতী ঘৰ নং : 6 বয়স : 39 লিঙ্গ : পুৰুষ	LQX1484759 ফটো উপলব্ধ	23 নাম : আদিত্য মহানন্দ পিতাৰ নাম: বলোৰাম মহানন্দ ঘৰ নং : 6 বয়স : 31 লিঙ্গ : পুৰুষ	LQX0348532 ফটো উপলব্ধ	24 নাম : পদ্মা তাতী স্বামীৰ নাম: আগষ্ট তাতী ঘৰ নং : 6 বয়স : 31 লিঙ্গ : মহিলা	LQX0334326 ফটো উপলব্ধ
25 নাম : দায়িত্ব তাতী মাতৃৰ নাম: ললিতা তাতী ঘৰ নং : 6 বয়স : 30 লিঙ্গ : পুৰুষ	LQX0242016 ফটো উপলব্ধ	26 নাম : জগনাথ মহানন্দ পিতাৰ নাম: বলোৰাম মহানন্দ ঘৰ নং : 6 বয়স : 27 লিঙ্গ : পুৰুষ	LQX0348474 ফটো উপলব্ধ	27 নাম : নমিতা তাতী স্বামীৰ নাম: আদিত্য মহানন্দ ঘৰ নং : 6 বয়স : 26 লিঙ্গ : মহিলা	LQX0528687 ফটো উপলব্ধ
28 নাম : সীমা কৰ্মকাৰ স্বামীৰ নাম: ভাইৰাম কৰ্মকাৰ ঘৰ নং : 08 বয়স : 45 লিঙ্গ : মহিলা	PVJ0110346 ফটো উপলব্ধ	29 নাম : পাৰ্বতী তাতী স্বামীৰ নাম: চেতন হ তাতী ঘৰ নং : 8 বয়স : 43 লিঙ্গ : মহিলা	LQX1484760 ফটো উপলব্ধ	30 নাম : আকাশ তাতী পিতাৰ নাম: চাইতু তাতী ঘৰ নং : 08 বয়স : 24 লিঙ্গ : পুৰুষ	PVJ0127688 ফটো উপলব্ধ



31 নাম : আকাশ তাঁতী মাতৃৰ নাম: পাৰ্বতী তাঁতী ঘৰ নং : 8 বয়স : 23 লিঙ্গ : পুৰুষ	PVJ0081844 ফটো উপলব্ধ	32 নাম : অৰুন কৰ্মকাৰ পিতাৰ নাম: গঙ্গাৰাম কৰ্মকাৰ ঘৰ নং : 08 বয়স : 19 লিঙ্গ : পুৰুষ	PVJ0134593 ফটো উপলব্ধ	33 নাম : অশোক তাঁতী পিতাৰ নাম: চাইতু তাঁতী ঘৰ নং : 9 বয়স : 32 লিঙ্গ : পুৰুষ	PVJ0115451 ফটো উপলব্ধ
34 নাম : ৰেনু তাতী স্বামীৰ নাম: ৰাজু তাতী ঘৰ নং : 10 বয়স : 58 লিঙ্গ : মহিলা	LQX1484782 ফটো উপলব্ধ	35 নাম : কোনেক তাতী পিতাৰ নাম: ভাগীৰথী তাতী ঘৰ নং : 10 বয়স : 55 লিঙ্গ : পুৰুষ	LQX1484771 ফটো উপলব্ধ	36 নাম : সত্য বতী তাঁতী স্বামীৰ নাম: কোনেক তাঁতী ঘৰ নং : 10 বয়স : 50 লিঙ্গ : মহিলা	LQX1484793 ফটো উপলব্ধ
37 নাম : চৈয়তু তাতী পিতাৰ নাম: চুৰেন তাতী ঘৰ নং : 10 বয়স : 47 লিঙ্গ : পুৰুষ	LQX0349886 ফটো উপলব্ধ	38 নাম : হৰি তাঁতী পিতাৰ নাম: কনক তাঁতী ঘৰ নং : 10 বয়স : 22 লিঙ্গ : পুৰুষ	PVJ0067314 ফটো উপলব্ধ	39 নাম : ৰাজু তাতী পিতাৰ নাম: ভাগীৰথী তাতী ঘৰ নং : 10 বয়স : 60 লিঙ্গ : পুৰুষ	LQX1484851 ফটো উপলব্ধ
E 40 নাম : ইন্দ্রমণি তাঁতী স্বামীৰ নাম: ৰাজু তাতী ঘৰ নং : 12 বয়স : 55 লিঙ্গ : মহিলা	LQX1484806 ফটো উপলব্ধ	41 নাম : মঞ্জু তাঁতী পিতাৰ নাম: ভাগীৰথ তাঁতী ঘৰ নং : 12 বয়স : 52 লিঙ্গ : মহিলা	LQX1484839 ফটো উপলব্ধ	42 নাম : মঞ্জু তাঁতী পিতাৰ নাম: ৰাজু তাঁতী ঘৰ নং : 12 বয়স : 40 লিঙ্গ : মহিলা	LQX1484828 ফটো উপলব্ধ
43 নাম : গুৰবাৰী তাতী স্বামীৰ নাম: বিমল তাতী ঘৰ নং : 12 বয়স : 40 লিঙ্গ : মহিলা	LQX1484873 ফটো উপলব্ধ	44 নাম : কাৰ্তিক তাতী পিতাৰ নাম: ৰাজু তাতী ঘৰ নং : 12 বয়স : 38 লিঙ্গ : পুৰুষ	LQX1484862 ফটো উপলব্ধ	45 নাম : চুশীলা তাঁতী স্বামীৰ নাম: ৰাজু তাঁতী ঘৰ নং : 12 বয়স : 37 লিঙ্গ : মহিলা	LQX0331843 ফটো উপলব্ধ
S 46 নাম : অনিল তাঁতী পিতাৰ নাম: ৰাজু তাতী ঘৰ নং : 12 বয়স : 35 লিঙ্গ : পুৰুষ	LQX1484817 ফটো উপলব্ধ	47 নাম : চুল্লো তাতী স্বামীৰ নাম: কাৰ্তিক তাঁতী ঘৰ নং : 12 বয়স : 35 লিঙ্গ : মহিলা	LQX0334367 ফটো উপলব্ধ	48 নাম : জৌৱানী তাঁতী পিতাৰ নাম: ৰাজু তাতী ঘৰ নং : 12 বয়স : 34 লিঙ্গ : পুৰুষ	LQX1484840 ফটো উপলব্ধ
49 নাম : কানাই তাতী পিতাৰ নাম: ৰাজু তাতী ঘৰ নং : 12 বয়স : 29 লিঙ্গ : পুৰুষ	LQX0334235 ফটো উপলব্ধ	50 নাম : বীনা কৰ্মকাৰ স্বামীৰ নাম: আকাশ কৰ্মকাৰ ঘৰ নং : 12 বয়স : 23 লিঙ্গ : মহিলা	PVJ0103366 ফটো উপলব্ধ	51 নাম : আকাশ কৰ্মকাৰ পিতাৰ নাম: ভাইৰাম কৰ্মকাৰ ঘৰ নং : 12 বয়স : 22 লিঙ্গ : পুৰুষ	PVJ0103416 ফটো উপলব্ধ
E 52 নাম : চমৰু কুমাৰ পিতাৰ নাম: কুঞ্জ কুমাৰ ঘৰ নং : 18 বয়স : 65 লিঙ্গ : পুৰুষ	LQX1484884 ফটো উপলব্ধ	53 নাম : বিমলা কুমাৰ স্বামীৰ নাম: চমৰু কুমাৰ ঘৰ নং : 18 বয়স : 63 লিঙ্গ : মহিলা	LQX1484895 ফটো উপলব্ধ	54 নাম : অজিত কুমাৰ পিতাৰ নাম: চমৰু কুমাৰ ঘৰ নং : 18 বয়স : 40 লিঙ্গ : পুৰুষ	LQX1484908 ফটো উপলব্ধ
55 নাম : সোম নাথ কুমাৰ পিতাৰ নাম: চমৰু কুমাৰ ঘৰ নং : 18 বয়স : 31 লিঙ্গ : পুৰুষ	LQX0348714 ফটো উপলব্ধ	56 নাম : পূজা কুমাৰ স্বামীৰ নাম: সোমনাথ কুমাৰ ঘৰ নং : 18 বয়স : 24 লিঙ্গ : মহিলা	LQX0541193 ফটো উপলব্ধ	E 57 নাম : চকা কৰ্মকাৰ পিতাৰ নাম: জীবন কৰ্মকাৰ ঘৰ নং : 18 বয়স : 65 লিঙ্গ : পুৰুষ	LQX1484919 ফটো উপলব্ধ
58 নাম : সুবল কৰ্মকাৰ পিতাৰ নাম: জীবন কৰ্মকাৰ ঘৰ নং : 16 বয়স : 65 লিঙ্গ : পুৰুষ	LQX1484920 ফটো উপলব্ধ	59 নাম : ৰামেশ্বৰী কৰ্মকাৰ স্বামীৰ নাম: সুবল কৰ্মকাৰ ঘৰ নং : 16 বয়স : 60 লিঙ্গ : মহিলা	LQX1484931 ফটো উপলব্ধ	60 নাম : অবিৰাম কৰ্মকাৰ পিতাৰ নাম: সুবল কৰ্মকাৰ ঘৰ নং : 16 বয়স : 32 লিঙ্গ : পুৰুষ	LQX0355636 ফটো উপলব্ধ



61 নাম : মিনতি কৰ্মকাৰ স্বামীৰ নাম : অবিৰাম কৰ্মকাৰ ঘৰ নং : 16 বয়স : 30 লিঙ্গ : মহিলা	PVJ0134510 ফটো উপলব্ধ	62 নাম : পাৰ্বতি কৰ্মকাৰ স্বামীৰ নাম : ৰাজু কৰ্মকাৰ ঘৰ নং : 18 বয়স : 55 লিঙ্গ : মহিলা	LQX1484942 ফটো উপলব্ধ	63 নাম : ফুলতুলি তাঁতী পিতাৰ নাম : চামু তাঁতী ঘৰ নং : 18 বয়স : 24 লিঙ্গ : মহিলা	PVJ0049692 ফটো উপলব্ধ
64 নাম : বাসন্তী গৌড় স্বামীৰ নাম : বিপিন গৌড় ঘৰ নং : 19 বয়স : 52 লিঙ্গ : মহিলা	LQX1484964 ফটো উপলব্ধ	65 নাম : বীৰ সিং গৌড় পিতাৰ নাম : বিপিন গৌড় ঘৰ নং : 19 বয়স : 43 লিঙ্গ : পুৰুষ	LQX1484975 ফটো উপলব্ধ	66 নাম : বুলু গৌড় স্বামীৰ নাম : বীৰ সিং গৌড় ঘৰ নং : 19 বয়স : 38 লিঙ্গ : মহিলা	LQX1484986 ফটো উপলব্ধ
67 নাম : মাইনা গৌড় মাতৃৰ নাম : বাসন্তী গৌড় ঘৰ নং : 19 বয়স : 32 লিঙ্গ : মহিলা	LQX0010117 ফটো উপলব্ধ	68 নাম : চুনিতা গৌড় পিতাৰ নাম : বিপিন গৌড় ঘৰ নং : 19 বয়স : 31 লিঙ্গ : মহিলা	LQX0179366 ফটো উপলব্ধ	69 নাম : বিদাচ গৌড় পিতাৰ নাম : সোলে গৌড় ঘৰ নং : 19 বয়স : 31 লিঙ্গ : পুৰুষ	LQX0347419 ফটো উপলব্ধ
70 নাম : অমৰ তাঁতি মাতৃৰ নাম : লক্ষ্মীয়া তাঁতি ঘৰ নং : 19 বয়স : 29 লিঙ্গ : পুৰুষ	LQX0041558 ফটো উপলব্ধ	71 নাম : চামু গৌড় পিতাৰ নাম : কিচমু গৌড় ঘৰ নং : 19 বয়স : 28 লিঙ্গ : পুৰুষ	LQX0041848 ফটো উপলব্ধ	72 নাম : সুশীল গৌড় পিতাৰ নাম : বিপিন গৌড় ঘৰ নং : 19 বয়স : 27 লিঙ্গ : পুৰুষ	LQX0347377 ফটো উপলব্ধ
73 নাম : মণিকা গৌড় মাতৃৰ নাম : বাসন্তী গৌড় ঘৰ নং : 19 বয়স : 27 লিঙ্গ : মহিলা	LQX0331637 ফটো উপলব্ধ	74 নাম : প্ৰচেদি তাতী পিতাৰ নাম : অক্ষয় তাতী ঘৰ নং : 20 বয়স : 70 লিঙ্গ : পুৰুষ	LQX1485003 ফটো উপলব্ধ	75 নাম : অম্বা তাতী স্বামীৰ নাম : প্ৰচেদি তাতী ঘৰ নং : 20 বয়স : 65 লিঙ্গ : মহিলা	LQX1485014 ফটো উপলব্ধ
76 নাম : সঞ্জয় তাতী পিতাৰ নাম : প্ৰচেদি তাতী ঘৰ নং : 20 বয়স : 44 লিঙ্গ : পুৰুষ	LQX1485025 ফটো উপলব্ধ	77 নাম : ফুলমনি তাতী স্বামীৰ নাম : সঞ্জয় তাতী ঘৰ নং : 20 বয়স : 40 লিঙ্গ : মহিলা	LQX1485047 ফটো উপলব্ধ	78 নাম : দেবনন তাঁতি পিতাৰ নাম : বিদেশি তাঁতি ঘৰ নং : 20 বয়স : 34 লিঙ্গ : পুৰুষ	LQX0331777 ফটো উপলব্ধ
S 79 নাম : সুৰজ চৌহান পিতাৰ নাম : হৰিহৰ চৌহান ঘৰ নং : 20 বয়স : 24 লিঙ্গ : পুৰুষ	LQX7649502 ফটো উপলব্ধ	E 80 নাম : ঘন তাঁতী পিতাৰ নাম : অক্ষয় তাঁতী ঘৰ নং : 20 বয়স : 55 লিঙ্গ : পুৰুষ	LQX1485058 ফটো উপলব্ধ	81 নাম : ৰতনী তাতী স্বামীৰ নাম : গন তাতী ঘৰ নং : 21 বয়স : 50 লিঙ্গ : মহিলা	LQX1485069 ফটো উপলব্ধ
82 নাম : ৰাহুল পান্দু পিতাৰ নাম : মহৰু পান্দু ঘৰ নং : 20 বয়স : 42 লিঙ্গ : পুৰুষ	LQX1485092 ফটো উপলব্ধ	83 নাম : জানকী পান্দু স্বামীৰ নাম : ৰাহুল পান্দু ঘৰ নং : 20 বয়স : 37 লিঙ্গ : মহিলা	LQX0331686 ফটো উপলব্ধ	84 নাম : বিৰচা ৰাজভৰ পিতাৰ নাম : ৰামধনী ৰাজভৰ ঘৰ নং : 28 বয়স : 70 লিঙ্গ : পুৰুষ	LQX1485105 ফটো উপলব্ধ
85 নাম : বিমল ৰাজভৰ পিতাৰ নাম : ৰামধনী ৰাজভৰ ঘৰ নং : 28 বয়স : 49 লিঙ্গ : পুৰুষ	LQX1485149 ফটো উপলব্ধ	86 নাম : বালেশ্বৰ ৰাজভৰ পিতাৰ নাম : বিৰচা ৰাজভৰ ঘৰ নং : 28 বয়স : 43 লিঙ্গ : পুৰুষ	LQX1485116 ফটো উপলব্ধ	87 নাম : কালুবা ৰাজভৰ পিতাৰ নাম : বিৰচা ৰাজভৰ ঘৰ নং : 28 বয়স : 39 লিঙ্গ : পুৰুষ	LQX1485127 ফটো উপলব্ধ
E 88 নাম : দময়ন্তী ৰাজভৰ স্বামীৰ নাম : বিৰচা ৰাজভৰ ঘৰ নং : 28 বয়স : 39 লিঙ্গ : মহিলা	LQX1633450 ফটো উপলব্ধ	E 89 নাম : সুখলাল ৰাজভৰ মাতৃৰ নাম : জমুনা ৰাজভৰ ঘৰ নং : 28 বয়স : 37 লিঙ্গ : পুৰুষ	LQX0010118 ফটো উপলব্ধ	S 90 নাম : বাবলী ৰাজভৰ পিতাৰ নাম : বিৰচা ৰাজভৰ ঘৰ নং : 28 বয়স : 34 লিঙ্গ : মহিলা	LQX1485138 ফটো উপলব্ধ

বিধানসভা সমষ্টিৰ নম্বৰ আৰু নাম : 46-ওদালগুৰি  
অংশৰ নম্বৰ আৰু নাম : 1-চন্দনা চাহ বাগিছা (অংশ)

91 নাম : জগদিশ ৰাজভৰ পিতাৰ নাম: বিশা ৰাজভৰ ঘৰ নং : ২৪ বয়স : 32 লিঙ্গ : পুৰুষ	LQX0010119 ফটো উপলব্ধ	92 নাম : লক্ষ্মী ৰাজভৰ স্বামীৰ নাম: শুকলাল ৰাজভৰ ঘৰ নং : ২৪ বয়স : 31 লিঙ্গ : মহিলা	LQX0010120 ফটো উপলব্ধ	93 নাম : পাৰ্বতি ৰাজভৰ স্বামীৰ নাম: কালুবা ৰাজভৰ ঘৰ নং : ২৪ বয়স : 29 লিঙ্গ : মহিলা	LQX0509471 ফটো উপলব্ধ
94 নাম : ছুটেলাল ৰাজভৰ পিতাৰ নাম: বিচা ৰাজভৰ ঘৰ নং : ২৪ক বয়স : 31 লিঙ্গ : পুৰুষ	LQX0193318 ফটো উপলব্ধ	95 নাম : দশৰথ ৰাজভৰ পিতাৰ নাম: বিচা ৰাজভৰ ঘৰ নং : ২৪খ বয়স : 29 লিঙ্গ : পুৰুষ	LQX0193417 ফটো উপলব্ধ	96 নাম : গকুল ৰায় পিতাৰ নাম: গোপাল ৰায় ঘৰ নং : ২৫ বয়স : 35 লিঙ্গ : পুৰুষ	LQX0055889 ফটো উপলব্ধ
97 নাম : বিমল তনতুপাল পিতাৰ নাম: তৰনী তনতুপাল ঘৰ নং : ২৮ বয়স : 70 লিঙ্গ : পুৰুষ	LQX1485150 ফটো উপলব্ধ	98 নাম : লছমিনিয়া ৰাজভৰ স্বামীৰ নাম: বিমল ৰাজভৰ ঘৰ নং : ২৮ বয়স : 39 লিঙ্গ : মহিলা	LQX0010121 ফটো উপলব্ধ	99 নাম : বিনাতী তান্তীপল পিতাৰ নাম: বিমল তান্তীপল ঘৰ নং : ২৮ বয়স : 33 লিঙ্গ : মহিলা	LQX1495290 ফটো উপলব্ধ
100 নাম : যোগেশ ত্ৰাণী পাল পিতাৰ নাম: চন্দ্ৰ তান্তি পল ঘৰ নং : ২৮ বয়স : 33 লিঙ্গ : পুৰুষ	LQX1495303 ফটো উপলব্ধ	101 নাম : পুনম ত্ৰাণী পাল স্বামীৰ নাম: যোগেশ ত্ৰাণী পাল ঘৰ নং : ২৮ বয়স : 25 লিঙ্গ : মহিলা	LQX7703515 ফটো উপলব্ধ	102 নাম : কাৰ্তিক কৰ্মকাৰ পিতাৰ নাম: ধনিৰাম কৰ্মকাৰ ঘৰ নং : ২৯ বয়স : 55 লিঙ্গ : পুৰুষ	LQX1485161 ফটো উপলব্ধ
103 নাম : বৃধ কৰ্মকাৰ পিতাৰ নাম: শুকদেও কৰ্মকাৰ ঘৰ নং : ২৯ বয়স : 54 লিঙ্গ : পুৰুষ	LQX0202739 ফটো উপলব্ধ	104 নাম : বন্ধনি কৰ্মকাৰ স্বামীৰ নাম: কাৰ্তিক কৰ্মকাৰ ঘৰ নং : ২৯ বয়স : 50 লিঙ্গ : মহিলা	LQX1485172 ফটো উপলব্ধ	105 নাম : সাকুৰাম কৰ্মকাৰ পিতাৰ নাম: কাৰ্তিক কৰ্মকাৰ ঘৰ নং : ২৯ বয়স : 28 লিঙ্গ : পুৰুষ	PVJ0100826 ফটো উপলব্ধ
106 নাম : চতনু কৰ্মকাৰ পিতাৰ নাম: মনিৰাম কৰ্মকাৰ ঘৰ নং : ৩০ বয়স : 42 লিঙ্গ : পুৰুষ	LQX1485194 ফটো উপলব্ধ	107 নাম : চানমনী কৰ্মকাৰ স্বামীৰ নাম: চতনু কৰ্মকাৰ ঘৰ নং : ৩০ বয়স : 34 লিঙ্গ : মহিলা	LQX0528844 ফটো উপলব্ধ	E 108 নাম : গনেশ কৰ্মকাৰ পিতাৰ নাম: মনিৰাম কৰ্মকাৰ ঘৰ নং : ৩০ বয়স : 62 লিঙ্গ : পুৰুষ	LQX1485207 ফটো উপলব্ধ
109 নাম : বাসন্তী কৰ্মকাৰ স্বামীৰ নাম: গনেশ কৰ্মকাৰ ঘৰ নং : ৩১ বয়স : 50 লিঙ্গ : মহিলা	LQX1485218 ফটো উপলব্ধ	E 110 নাম : দেবেন কৰ্মকাৰ পিতাৰ নাম: ৰাম্ভদ্র কৰ্মকাৰ ঘৰ নং : ৩১ বয়স : 38 লিঙ্গ : পুৰুষ	LQX0207308 ফটো উপলব্ধ	111 নাম : লক্ষি কৰ্মকাৰ স্বামীৰ নাম: দেবেন কৰ্মকাৰ ঘৰ নং : ৩১ বয়স : 36 লিঙ্গ : মহিলা	LQX0207399 ফটো উপলব্ধ
112 নাম : লক্ষি কৰ্মকাৰ পিতাৰ নাম: গনেশ কৰ্মকাৰ ঘৰ নং : ৩১ বয়স : 28 লিঙ্গ : মহিলা	LQX0208009 ফটো উপলব্ধ	113 নাম : ৰিতা কৰ্মকাৰ মাতৃৰ নাম: বাসন্তী কৰ্মকাৰ ঘৰ নং : 31 বয়স : 27 লিঙ্গ : মহিলা	LQX0417923 ফটো উপলব্ধ	114 নাম : ৰোহিত কৰ্মকাৰ মাতৃৰ নাম: বাসন্তী কৰ্মকাৰ ঘৰ নং : 31 বয়স : 21 লিঙ্গ : পুৰুষ	PVJ0097998 ফটো উপলব্ধ
E 115 নাম : জানকী গড় স্বামীৰ নাম: ৰামকৃষ্ণ গড় ঘৰ নং : ৩৩ বয়স : 75 লিঙ্গ : মহিলা	LQX1485229 ফটো উপলব্ধ	S 116 নাম : চবিলাল গৌড় পিতাৰ নাম: ৰামলাল গৌড় ঘৰ নং : ৩৩ বয়স : 56 লিঙ্গ : পুৰুষ	LQX0210286 ফটো উপলব্ধ	117 নাম : বিক্রম গড় পিতাৰ নাম: ৰামকৃষ্ণ গড় ঘৰ নং : ৩৩ বয়স : 55 লিঙ্গ : পুৰুষ	LQX1485241 ফটো উপলব্ধ
118 নাম : কমলী গড় স্বামীৰ নাম: বিক্রম গড় ঘৰ নং : ৩৩ বয়স : 53 লিঙ্গ : মহিলা	LQX1485252 ফটো উপলব্ধ	119 নাম : সূৰ্যো গড় পিতাৰ নাম: ৰামকৃষ্ণ গড় ঘৰ নং : ৩৩ বয়স : 50 লিঙ্গ : পুৰুষ	LQX1485263 ফটো উপলব্ধ	120 নাম : দিপালী গড় স্বামীৰ নাম: সূৰ্য গড় ঘৰ নং : ৩৩ বয়স : 50 লিঙ্গ : মহিলা	LQX1485274 ফটো উপলব্ধ



E	121	LQX0351080
নাম : বাৰমজিত গৌড় পিতাৰ নাম : মনিৰাম গৌড় ঘৰ নং : ৩৩ বয়স : 47 লিঙ্গ : পুৰুষ		
ফটো উপলব্ধ		

	122	LQX0350918
নাম : দীয়া গৌড় স্বামীৰ নাম : বাৰমজিত গৌড় ঘৰ নং : ৩৩ বয়স : 40 লিঙ্গ : মহিলা		
ফটো উপলব্ধ		

	123	LQX1633289
নাম : অমৰ সিং গৌড় পিতাৰ নাম : বাৰমকৃষ্ণ গৌড় ঘৰ নং : ৩৩ বয়স : 40 লিঙ্গ : পুৰুষ		
ফটো উপলব্ধ		

S	124	LQX0210526
নাম : বিষ্ণু গৌড় পিতাৰ নাম : কমল গৌড় ঘৰ নং : ৩৩ বয়স : 37 লিঙ্গ : পুৰুষ		
ফটো উপলব্ধ		

	125	LQX1494957
নাম : ফুল সিং গৌড় মাতৃৰ নাম : বাৰমচকী গৌড় ঘৰ নং : ৩৩ বয়স : 34 লিঙ্গ : পুৰুষ		
ফটো উপলব্ধ		

	126	LQX1633290
নাম : বুপালী গৌড় স্বামীৰ নাম : অমৰ সিং গৌড় ঘৰ নং : ৩৩ বয়স : 32 লিঙ্গ : মহিলা		
ফটো উপলব্ধ		

	127	LQX0331728
নাম : সবিতা গৌড় স্বামীৰ নাম : ফুল সিং গৌড় ঘৰ নং : ৩৩ বয়স : 31 লিঙ্গ : মহিলা		
ফটো উপলব্ধ		

	128	LQX0355693
নাম : স্বৰশতী গৌড় পিতাৰ নাম : বিক্রম গৌড় ঘৰ নং : ৩৩ বয়স : 27 লিঙ্গ : মহিলা		
ফটো উপলব্ধ		

E	129	LQX1485285
নাম : কৃষ্ণ গড় পিতাৰ নাম : সুৰেন্দ্ৰ গড় ঘৰ নং : ৩৪ বয়স : 68 লিঙ্গ : পুৰুষ		
ফটো উপলব্ধ		

E	130	LQX1485296
নাম : তাৰামনি গড় স্বামীৰ নাম : সুৰেন্দ্ৰ গড় ঘৰ নং : ৩৪ বয়স : 62 লিঙ্গ : মহিলা		
ফটো উপলব্ধ		

	131	LQX1485309
নাম : মোহন গড় পিতাৰ নাম : কৃষ্ণ গড় ঘৰ নং : ৩৪ বয়স : 38 লিঙ্গ : পুৰুষ		
ফটো উপলব্ধ		

	132	LQX0331694
নাম : সুমিত্ৰা গৌড় স্বামীৰ নাম : মোহন গৌড় ঘৰ নং : ৩৪ বয়স : 33 লিঙ্গ : মহিলা		
ফটো উপলব্ধ		

	133	LQX1485310
নাম : দময়ন্তী গড় স্বামীৰ নাম : কৃষ্ণ গড় ঘৰ নং : ৩৫ বয়স : 51 লিঙ্গ : মহিলা		
ফটো উপলব্ধ		

	134	LQX0355552
নাম : কান গৌড় পিতাৰ নাম : কৃষ্ণ গৌড় ঘৰ নং : ৩৫ বয়স : 27 লিঙ্গ : পুৰুষ		
ফটো উপলব্ধ		

	135	LQX1119171
নাম : বেখা গৌড় স্বামীৰ নাম : কানু গৌড় ঘৰ নং : 35 বয়স : 23 লিঙ্গ : মহিলা		
ফটো উপলব্ধ		

	136	LQX1485321
নাম : বিৰ্জ গৌড় পিতাৰ নাম : বাৰম কৃষ্ণ গৌড় ঘৰ নং : ৩৬ বয়স : 61 লিঙ্গ : পুৰুষ		
ফটো উপলব্ধ		

	137	LQX1485332
নাম : ফুল বাঁচিয়া গৌড় স্বামীৰ নাম : বিৰজু বাঁচিয়া ঘৰ নং : ৩৬ বয়স : 55 লিঙ্গ : মহিলা		
ফটো উপলব্ধ		

	138	LQX0010122
নাম : জগদীশ ভয় পিতাৰ নাম : অনাদি ভয় ঘৰ নং : ৩৬ বয়স : 31 লিঙ্গ : পুৰুষ		
ফটো উপলব্ধ		

	139	LQX0347120
নাম : সন্তোষ গৌড় পিতাৰ নাম : বিৰজু গৌড় ঘৰ নং : ৩৬ বয়স : 27 লিঙ্গ : পুৰুষ		
ফটো উপলব্ধ		

	140	LQX0466953
নাম : বিনা গৌড় স্বামীৰ নাম : সন্তোষ গৌড় ঘৰ নং : ৩৬ বয়স : 27 লিঙ্গ : মহিলা		
ফটো উপলব্ধ		

	141	LQX0331751
নাম : পাৰ্বতী গৌড় পিতাৰ নাম : বিৰজু গৌড় ঘৰ নং : ৩৬ বয়স : 26 লিঙ্গ : মহিলা		
ফটো উপলব্ধ		

S	142	LQX1486277
নাম : লখেশ্বৰ গয়াৰী পিতাৰ নাম : নৰোড গয়াৰী ঘৰ নং : 37 বয়স : 45 লিঙ্গ : পুৰুষ		
ফটো উপলব্ধ		

E	143	LQX1485365
নাম : বিৰচা বৰাইক পিতাৰ নাম : হৰিয়া বৰাইক ঘৰ নং : ৪০ বয়স : 70 লিঙ্গ : পুৰুষ		
ফটো উপলব্ধ		

	144	LQX1485376
নাম : সুমিত্ৰা বৰাইক স্বামীৰ নাম : বিৰচা বৰাইক ঘৰ নং : ৪০ বয়স : 65 লিঙ্গ : মহিলা		
ফটো উপলব্ধ		

	145	LQX0221077
নাম : দিলীপ বৰাইক পিতাৰ নাম : হোৰিআ বৰাইক ঘৰ নং : ৪০ বয়স : 34 লিঙ্গ : পুৰুষ		
ফটো উপলব্ধ		

	146	LQX0221309
নাম : মেঘনাথ বৰাইক পিতাৰ নাম : বিৰচা বৰাইক ঘৰ নং : ৪০ বয়স : 31 লিঙ্গ : পুৰুষ		
ফটো উপলব্ধ		

	147	LQX0334300
নাম : অশোক বৰাইক পিতাৰ নাম : বিৰচা বৰাইক ঘৰ নং : ৪০ বয়স : 25 লিঙ্গ : পুৰুষ		
ফটো উপলব্ধ		

	148	LQX1485387
নাম : প্ৰেম বৰাইক পিতাৰ নাম : হৰিয়া বৰাইক ঘৰ নং : ৪১ বয়স : 50 লিঙ্গ : পুৰুষ		
ফটো উপলব্ধ		

	149	LQX1485398
নাম : বাসন্তী বৰাইক স্বামীৰ নাম : প্ৰেম বৰাইক ঘৰ নং : ৪১ বয়স : 45 লিঙ্গ : মহিলা		
ফটো উপলব্ধ		

	150	LQX0010123
নাম : পৰ্বত বৰাইক পিতাৰ নাম : প্ৰেম বৰাইক ঘৰ নং : ৪১ বয়স : 31 লিঙ্গ : মহিলা		
ফটো উপলব্ধ		



151 নাম : নগেন্দৰ বৰাইক পিতাৰ নাম: প্ৰেম বৰাঙ্গক ঘৰ নং : 82 বয়স : 25 লিঙ্গ : পুৰুষ	LQX0331835 ফটো উপলব্ধ	152 নাম : প্ৰেম কুমাৰ পিতাৰ নাম: কৃষ্ণ কুমাৰ ঘৰ নং : 82 বয়স : 55 লিঙ্গ : পুৰুষ	LQX1485401 ফটো উপলব্ধ	153 নাম : জোনাকী কুমাৰ স্বামীৰ নাম: প্ৰেম কুমাৰ ঘৰ নং : 82 বয়স : 50 লিঙ্গ : মহিলা	LQX1485412 ফটো উপলব্ধ
154 নাম : বিনতী কুমাৰ পিতাৰ নাম: প্ৰেম কুমাৰ ঘৰ নং : 82 বয়স : 25 লিঙ্গ : মহিলা	LQX0334201 ফটো উপলব্ধ	155 নাম : চুচিলা কুমাৰ পিতাৰ নাম: প্ৰেম কুমাৰ ঘৰ নং : 82 বয়স : 25 লিঙ্গ : মহিলা	LQX0334227 ফটো উপলব্ধ	156 নাম : বুৰী তাতী স্বামীৰ নাম: লৱ তাতী ঘৰ নং : 88 বয়স : 33 লিঙ্গ : মহিলা	LQX0010124 ফটো উপলব্ধ
157 নাম : লক্ষেশ্বৰ কুমাৰ পিতাৰ নাম: মংগলু কুমাৰ ঘৰ নং : 85 বয়স : 43 লিঙ্গ : পুৰুষ	LQX1485434 ফটো উপলব্ধ	E 158 নাম : সঞ্জয় কুমাৰ পিতাৰ নাম: মংগলু কুমাৰ ঘৰ নং : 85 বয়স : 39 লিঙ্গ : পুৰুষ	LQX1485445 ফটো উপলব্ধ	159 নাম : ডিনা কুমাৰ পিতাৰ নাম: প্ৰেম কুমাৰ ঘৰ নং : 85 বয়স : 32 লিঙ্গ : পুৰুষ	LQX0010125 ফটো উপলব্ধ
160 নাম : কমল কুমাৰ পিতাৰ নাম: নানচাই কুমাৰ ঘৰ নং : 86 বয়স : 80 লিঙ্গ : পুৰুষ	LQX1485456 ফটো উপলব্ধ	E 161 নাম : টংকেশ্বৰী কুমাৰ স্বামীৰ নাম: কমল কুমাৰ ঘৰ নং : 86 বয়স : 70 লিঙ্গ : মহিলা	LQX1485467 ফটো উপলব্ধ	162 নাম : বাসুদেব কুমাৰ পিতাৰ নাম: কমল কুমাৰ ঘৰ নং : 86 বয়স : 48 লিঙ্গ : পুৰুষ	LQX1485478 ফটো উপলব্ধ
163 নাম : নন্দলাল কুমাৰ পিতাৰ নাম: শিৱী প্ৰসাদ কুমাৰ ঘৰ নং : 86 বয়স : 45 লিঙ্গ : পুৰুষ	LQX1485536 ফটো উপলব্ধ	164 নাম : মন্দি কুমাৰ স্বামীৰ নাম: কিত্তু কুমাৰ ঘৰ নং : 86 বয়স : 45 লিঙ্গ : মহিলা	LQX0517136 ফটো উপলব্ধ	165 নাম : দীপেন কুমাৰ পিতাৰ নাম: কমল কুমাৰ ঘৰ নং : 86 বয়স : 42 লিঙ্গ : পুৰুষ	LQX1485489 ফটো উপলব্ধ
166 নাম : দিপালি কুমাৰ পিতাৰ নাম: কমল কুমাৰ ঘৰ নং : 86 বয়স : 41 লিঙ্গ : মহিলা	LQX0331645 ফটো উপলব্ধ	E 167 নাম : তাথ কুমাৰ পিতাৰ নাম: কমল কুমাৰ ঘৰ নং : 46 বয়স : 39 লিঙ্গ : পুৰুষ	PVJ0040055 ফটো উপলব্ধ	168 নাম : জয়মতী কুমাৰ স্বামীৰ নাম: ভৰত কুমাৰ ঘৰ নং : 86 বয়স : 38 লিঙ্গ : মহিলা	LQX0334136 ফটো উপলব্ধ
169 নাম : পৰ্ণিমা কুমাৰ স্বামীৰ নাম: বাসুদেব কুমাৰ ঘৰ নং : 86 বয়স : 37 লিঙ্গ : মহিলা	LQX1633278 ফটো উপলব্ধ	E 170 নাম : তপন কুমাৰ পিতাৰ নাম: চন্দন কুমাৰ ঘৰ নং : 86 বয়স : 34 লিঙ্গ : পুৰুষ	LQX0010126 ফটো উপলব্ধ	171 নাম : মীনা কুমাৰ স্বামীৰ নাম: দীপেন কুমাৰ ঘৰ নং : 86 বয়স : 34 লিঙ্গ : মহিলা	LQX1485490 ফটো উপলব্ধ
172 নাম : মালতী কুমাৰ স্বামীৰ নাম: নন্দলাল কুমাৰ ঘৰ নং : 46 বয়স : 34 লিঙ্গ : মহিলা	LQX0416842 ফটো উপলব্ধ	173 নাম : হেমন্তী কুমাৰ স্বামীৰ নাম: তপন কুমাৰ ঘৰ নং : 86 বয়স : 29 লিঙ্গ : মহিলা	LQX0227736 ফটো উপলব্ধ	174 নাম : লব কুমাৰী পিতাৰ নাম: কমল কুমাৰ ঘৰ নং : 86 বয়স : 28 লিঙ্গ : পুৰুষ	LQX0234781 ফটো উপলব্ধ
175 নাম : দীপ কুমাৰ পিতাৰ নাম: নন্দলাল কুমাৰ ঘৰ নং : 86 বয়স : 26 লিঙ্গ : পুৰুষ	LQX0234864 ফটো উপলব্ধ	176 নাম : সন্তোষ কুমাৰ পিতাৰ নাম: বাসুদেব কুমাৰ ঘৰ নং : 86 বয়স : 26 লিঙ্গ : পুৰুষ	LQX0235531 ফটো উপলব্ধ	177 নাম : দুৰ্গা কুমাৰ পিতাৰ নাম: কিত্তু কুমাৰ ঘৰ নং : 86 বয়স : 25 লিঙ্গ : পুৰুষ	LQX0517201 ফটো উপলব্ধ
178 নাম : মামণি তাঁতি পিতাৰ নাম: সহদেব তাঁতি ঘৰ নং : 89 বয়স : 24 লিঙ্গ : মহিলা	LQX0528745 ফটো উপলব্ধ	E 179 নাম : ভিনচাৰি কুমাৰ স্বামীৰ নাম: বাগৰছাই কুমাৰ ঘৰ নং : 89 বয়স : 75 লিঙ্গ : মহিলা	LQX1485570 ফটো উপলব্ধ	180 নাম : বেছাণ্ডু কুমাৰ পিতাৰ নাম: বাগৰছাই কুমাৰ ঘৰ নং : 89 বয়স : 52 লিঙ্গ : পুৰুষ	LQX1485581 ফটো উপলব্ধ

181 নাম : অঞ্জনা কুমাৰ স্বামীৰ নাম: বেছাগু কুমাৰ ঘৰ নং : 8৮ বয়স : 39 লিঙ্গ : মহিলা	LQX0229419 ফটো উপলব্ধ	E 182 নাম : বনজিত কুমাৰ পিতাৰ নাম: ৰাধী কুমাৰ ঘৰ নং : ৪৯ বয়স : 70 লিঙ্গ : পুৰুষ	LQX1485592 ফটো উপলব্ধ	E 183 নাম : চন্দন কুমাৰ পিতাৰ নাম: চন্দ্ৰৰাম কুমাৰ ঘৰ নং : ৪৯ বয়স : 65 লিঙ্গ : পুৰুষ	LQX1485672 ফটো উপলব্ধ
184 নাম : সুমিত্ৰা কুমাৰ স্বামীৰ নাম: চন্দন কুমাৰ ঘৰ নং : ৪৯ বয়স : 60 লিঙ্গ : মহিলা	LQX1485707 ফটো উপলব্ধ	185 নাম : মনোজ কুমাৰ পিতাৰ নাম: বনজিত কুমাৰ ঘৰ নং : ৪৯ বয়স : 55 লিঙ্গ : পুৰুষ	LQX1485616 ফটো উপলব্ধ	186 নাম : বীৰবল কুমাৰ পিতাৰ নাম: বনজিত কুমাৰ ঘৰ নং : ৪৯ বয়স : 52 লিঙ্গ : পুৰুষ	LQX1485627 ফটো উপলব্ধ
187 নাম : নৰেন কুমাৰ পিতাৰ নাম: বনজিত কুমাৰ ঘৰ নং : ৪৯ বয়স : 50 লিঙ্গ : পুৰুষ	LQX1485638 ফটো উপলব্ধ	188 নাম : মতী কুমাৰ স্বামীৰ নাম: নৰেন কুমাৰ ঘৰ নং : ৪৯ বয়স : 48 লিঙ্গ : মহিলা	LQX1485649 ফটো উপলব্ধ	189 নাম : বাপুন কুমাৰ পিতাৰ নাম: চন্দন কুমাৰ ঘৰ নং : ৪৯ বয়স : 37 লিঙ্গ : পুৰুষ	LQX1485683 ফটো উপলব্ধ
190 নাম : জামন্তী কুমাৰ স্বামীৰ নাম: মনোজ কুমাৰ ঘৰ নং : ৪৯ বয়স : 36 লিঙ্গ : মহিলা	LQX1485661 ফটো উপলব্ধ	191 নাম : দিলিপ কুমাৰ পিতাৰ নাম: বাসু কুমাৰ ঘৰ নং : ৪৯ বয়স : 36 লিঙ্গ : পুৰুষ	LQX0010127 ফটো উপলব্ধ	E 192 নাম : বিনা কুমাৰ স্বামীৰ নাম: বীৰবল কুমাৰ ঘৰ নং : ৪৯ বয়স : 36 লিঙ্গ : মহিলা	LQX1485650 ফটো উপলব্ধ
193 নাম : জোনাকী কুমাৰ স্বামীৰ নাম: বাপুন কুমাৰ ঘৰ নং : ৪৯ বয়স : 34 লিঙ্গ : মহিলা	LQX1485694 ফটো উপলব্ধ	194 নাম : চুনামনি কুমাৰ স্বামীৰ নাম: দিলিপ কুমাৰ ঘৰ নং : ৪৯ বয়স : 29 লিঙ্গ : মহিলা	LQX0230888 ফটো উপলব্ধ	195 নাম : বিপুল কুমাৰ পিতাৰ নাম: নৰেন কুমাৰ ঘৰ নং : ৪৯ বয়স : 25 লিঙ্গ : পুৰুষ	LQX0334292 ফটো উপলব্ধ
196 নাম : বিৰসো সোনাৰী স্বামীৰ নাম: সুবেন ঘৰ নং : 49 বয়স : 22 লিঙ্গ : মহিলা	PVJ0080382 ফটো উপলব্ধ	E 197 নাম : ৰাজেশ কুমাৰ পিতাৰ নাম: নন্দু কুমাৰ ঘৰ নং : ৪৯ বয়স : 37 লিঙ্গ : পুৰুষ	LQX0230797 ফটো উপলব্ধ	198 নাম : জনকী দৈমাৰী স্বামীৰ নাম: অক্ষিনুশ দৈমাৰী ঘৰ নং : ৪৯ বয়স : 28 লিঙ্গ : মহিলা	LQX0230946 ফটো উপলব্ধ
199 নাম : সিমন ওৰাং পিতাৰ নাম: সুকৰাম ওৰাং ঘৰ নং : ৪৯ বয়স : 34 লিঙ্গ : পুৰুষ	LQX1120567 ফটো উপলব্ধ	200 নাম : গোলাপি ওৰাং স্বামীৰ নাম: সিমন ওৰাং ঘৰ নং : ৪৯ বয়স : 26 লিঙ্গ : মহিলা	LQX1120575 ফটো উপলব্ধ	E 201 নাম : বাসু কুমাৰ পিতাৰ নাম: মংগু কুমাৰ ঘৰ নং : ৪৯ বয়স : 70 লিঙ্গ : পুৰুষ	LQX1485718 ফটো উপলব্ধ
E 202 নাম : গান্ধাৰী ওৰাং স্বামীৰ নাম: সুকৰাম ওৰাং ঘৰ নং : ৪৯ বয়স : 70 লিঙ্গ : মহিলা	LQX1485763 ফটো উপলব্ধ	203 নাম : বেনু কুমাৰ স্বামীৰ নাম: বাসু কুমাৰ ঘৰ নং : ৪৯ বয়স : 68 লিঙ্গ : মহিলা	LQX1485729 ফটো উপলব্ধ	204 নাম : চালমী কুমাৰ স্বামীৰ নাম: নন্দু কুমাৰ ঘৰ নং : ৪৯ বয়স : 50 লিঙ্গ : মহিলা	LQX1485810 ফটো উপলব্ধ
E 205 নাম : থিমা কুমাৰ পিতাৰ নাম: মংগু কুমাৰ ঘৰ নং : ৪৯ বয়স : 50 লিঙ্গ : পুৰুষ	LQX1485821 ফটো উপলব্ধ	E 206 নাম : বুলবুলি ওৰাং স্বামীৰ নাম: বিৰছী ওৰাং ঘৰ নং : ৪৯ বয়স : 48 লিঙ্গ : মহিলা	LQX1485785 ফটো উপলব্ধ	E 207 নাম : বিনু ওৰাং পিতাৰ নাম: সুকৰাম ওৰাং ঘৰ নং : ৪৯ বয়স : 47 লিঙ্গ : পুৰুষ	LQX1485796 ফটো উপলব্ধ
E 208 নাম : মুন কুমাৰ পিতাৰ নাম: বাসু কুমাৰ ঘৰ নং : ৪৯ বয়স : 46 লিঙ্গ : পুৰুষ	LQX1485730 ফটো উপলব্ধ	209 নাম : চুন কুমাৰ পিতাৰ নাম: বাসু কুমাৰ ঘৰ নং : ৪৯ বয়স : 44 লিঙ্গ : পুৰুষ	LQX1485741 ফটো উপলব্ধ	E 210 নাম : গোবিন্দ ওৰাং পিতাৰ নাম: সুকৰাম ওৰাং ঘৰ নং : ৪৯ বয়স : 43 লিঙ্গ : পুৰুষ	LQX1485809 ফটো উপলব্ধ



E 211 নাম : ফুলবাসিয়া কুমাৰ স্বামীৰ নাম: চন্দ্ৰ কুমাৰ ঘৰ নং : ৪৯ বয়স : 40 লিঙ্গ : মহিলা	LQX1485752 ফটো উপলব্ধ	212 নাম : গৌতম দে পিতাৰ নাম: ধীৰেচ দে ঘৰ নং : ৫০ বয়স : 60 লিঙ্গ : পুৰুষ	LQX1485843 ফটো উপলব্ধ	213 নাম : মালতী দে স্বামীৰ নাম: গৌতম দে ঘৰ নং : ৫০ বয়স : 55 লিঙ্গ : মহিলা	LQX1485854 ফটো উপলব্ধ
214 নাম : ববিতা দে স্বামীৰ নাম: বিশ্বজিত দে ঘৰ নং : ৫০ বয়স : 41 লিঙ্গ : মহিলা	LQX1485876 ফটো উপলব্ধ	E 215 নাম : বিশ্বজিত দে পিতাৰ নাম: ধীৰেচ দে ঘৰ নং : ৫০ বয়স : 40 লিঙ্গ : পুৰুষ	LQX1485865 ফটো উপলব্ধ	216 নাম : ৰাজু দে পিতাৰ নাম: গৌতম দে ঘৰ নং : ৫০ বয়স : 34 লিঙ্গ : পুৰুষ	LQX1485901 ফটো উপলব্ধ
217 নাম : দেবকী দে স্বামীৰ নাম: ৰাজু দে ঘৰ নং : ৫০ বয়স : 30 লিঙ্গ : মহিলা	LQX0232579 ফটো উপলব্ধ	218 নাম : গৌৰ দে পিতাৰ নাম: ধীৰেচ দে ঘৰ নং : ৫১ বয়স : 69 লিঙ্গ : পুৰুষ	LQX1485967 ফটো উপলব্ধ	219 নাম : শেরালী দে স্বামীৰ নাম: গৌৰ দে ঘৰ নং : ৫১ বয়স : 65 লিঙ্গ : মহিলা	LQX1485978 ফটো উপলব্ধ
220 নাম : সুভাষ দে পিতাৰ নাম: ধীৰেচ দে ঘৰ নং : ৫১ বয়স : 60 লিঙ্গ : পুৰুষ	LQX1485912 ফটো উপলব্ধ	221 নাম : মিনা দে স্বামীৰ নাম: সুভাষ দে ঘৰ নং : ৫১ বয়স : 55 লিঙ্গ : মহিলা	LQX1485956 ফটো উপলব্ধ	222 নাম : বাসু দে পিতাৰ নাম: গৌৰ দে ঘৰ নং : ৫১ বয়স : 45 লিঙ্গ : পুৰুষ	LQX1485989 ফটো উপলব্ধ
223 নাম : বেনী দে স্বামীৰ নাম: বাসু দে ঘৰ নং : ৫১ বয়স : 42 লিঙ্গ : মহিলা	LQX1485990 ফটো উপলব্ধ	224 নাম : দীপা দে স্বামীৰ নাম: গৌৰা দে ঘৰ নং : ৫১ বয়স : 37 লিঙ্গ : মহিলা	LQX0233288 ফটো উপলব্ধ	225 নাম : সাধন দে পিতাৰ নাম: সুভাষ দে ঘৰ নং : ৫১ বয়স : 35 লিঙ্গ : পুৰুষ	LQX1485934 ফটো উপলব্ধ
226 নাম : ভাৰতী দে পিতাৰ নাম: গোড় দে ঘৰ নং : ৫১ বয়স : 33 লিঙ্গ : মহিলা	LQX1485945 ফটো উপলব্ধ	227 নাম : ভজন দে পিতাৰ নাম: সুভাষ দে ঘৰ নং : ৫১ বয়স : 33 লিঙ্গ : পুৰুষ	LQX1485923 ফটো উপলব্ধ	228 নাম : বাসুদেব দে পিতাৰ নাম: গৌৰাঙ্গ দে ঘৰ নং : ৫১ বয়স : 32 লিঙ্গ : পুৰুষ	LQX0233486 ফটো উপলব্ধ
229 নাম : ৰাধা দে স্বামীৰ নাম: সাধন দে ঘৰ নং : ৫১ বয়স : 32 লিঙ্গ : মহিলা	LQX0010128 ফটো উপলব্ধ	230 নাম : চাজন দে পিতাৰ নাম: গৌতম দে ঘৰ নং : ৫১ বয়স : 29 লিঙ্গ : পুৰুষ	LQX0233627 ফটো উপলব্ধ	231 নাম : বিন্ট চান্দা পিতাৰ নাম: ৰঞ্জিত চান্দা ঘৰ নং : ৫১ বয়স : 26 লিঙ্গ : পুৰুষ	LQX7667223 ফটো উপলব্ধ
E 232 নাম : উদ্ধৱ তাতী পিতাৰ নাম: ভক্ত তাতী ঘৰ নং : ৫১ বয়স : 80 লিঙ্গ : পুৰুষ	LQX1486006 ফটো উপলব্ধ	233 নাম : যশোদা তাতী স্বামীৰ নাম: উদ্ধৱ তাতী ঘৰ নং : ৫১ বয়স : 70 লিঙ্গ : মহিলা	LQX1486017 ফটো উপলব্ধ	S 234 নাম : জান তাতী পিতাৰ নাম: উদ্ধৱ তাতী ঘৰ নং : ৫১ বয়স : 86 লিঙ্গ : মহিলা	LQX0010129 ফটো উপলব্ধ
S 235 নাম : চুবান তাতী পিতাৰ নাম: উদ্ধৱ তাতী ঘৰ নং : ৫১ বয়স : 83 লিঙ্গ : মহিলা	LQX0234427 ফটো উপলব্ধ	S 236 নাম : মইনা তাতী মাতৃৰ নাম: যশোদা তাতী ঘৰ নং : ৫১ বয়স : 28 লিঙ্গ : মহিলা	LQX0456459 ফটো উপলব্ধ	E 237 নাম : গুৰুবাৰী তাতী স্বামীৰ নাম: মতিলাল তাতী ঘৰ নং : ৫১ বয়স : 65 লিঙ্গ : মহিলা	LQX1486039 ফটো উপলব্ধ
E 238 নাম : ৰাম তাতী পিতাৰ নাম: মতিলাল তাতী ঘৰ নং : ৫১ বয়স : 50 লিঙ্গ : পুৰুষ	LQX1486040 ফটো উপলব্ধ	E 239 নাম : চাম তাতী পিতাৰ নাম: মতিলাল তাতী ঘৰ নং : ৫১ বয়স : 48 লিঙ্গ : পুৰুষ	LQX1486051 ফটো উপলব্ধ	240 নাম : বৈশাকী তাতী পিতাৰ নাম: চামু তাতী ঘৰ নং : ৫১ বয়স : 46 লিঙ্গ : পুৰুষ	LQX1486062 ফটো উপলব্ধ



E 241 নাম : গণেশ তাতী পিতাৰ নাম: মতিলাল তাতী ঘৰ নং : ৫৩ বয়স : ৪৭ লিঙ্গ : পুৰুষ	LQX0010130 ফটো উপলব্ধ	242 নাম : মুকুল দে পিতাৰ নাম: বিপুল দে ঘৰ নং : ৫৩ক বয়স : ৪০ লিঙ্গ : পুৰুষ	LQX1486073 ফটো উপলব্ধ	243 নাম : অঞ্জু দে স্বামীৰ নাম: মুকুল দে ঘৰ নং : ৫৩ক বয়স : ৭০ লিঙ্গ : মহিলা	LQX1486084 ফটো উপলব্ধ
244 নাম : অনুকুল দে পিতাৰ নাম: বিপুল দে ঘৰ নং : ৫৪ বয়স : ৫৫ লিঙ্গ : পুৰুষ	LQX1486153 ফটো উপলব্ধ	245 নাম : মুকেশ দে পিতাৰ নাম: বিপুল দে ঘৰ নং : ৫৪ বয়স : ৫০ লিঙ্গ : পুৰুষ	LQX1486119 ফটো উপলব্ধ	246 নাম : সুচিলা দে স্বামীৰ নাম: অনুকুল দে ঘৰ নং : ৫৪ বয়স : ৪৪ লিঙ্গ : মহিলা	LQX1486164 ফটো উপলব্ধ
247 নাম : পৰ্দ্দা দে স্বামীৰ নাম: বিপুল দে ঘৰ নং : ৫৪ বয়স : ৪৭ লিঙ্গ : মহিলা	LQX1633472 ফটো উপলব্ধ	248 নাম : বন্দনা দে স্বামীৰ নাম: মুকেশ দে ঘৰ নং : ৫৪ বয়স : ৪৬ লিঙ্গ : মহিলা	LQX1486120 ফটো উপলব্ধ	D 249 নাম : বকুল দে পিতাৰ নাম: বিনোদ দে ঘৰ নং : ৫৪ বয়স : ৪২ লিঙ্গ : পুৰুষ	LQX1486131 ফটো উপলব্ধ
250 নাম : বিক্রম দে পিতাৰ নাম: বিপুল দে ঘৰ নং : ৫৪ বয়স : ৩৪ লিঙ্গ : পুৰুষ	LQX0010131 ফটো উপলব্ধ	E 251 নাম : বিশ্বাস দে পিতাৰ নাম: বিপুল দে ঘৰ নং : ৫৪ বয়স : ৪৩ লিঙ্গ : পুৰুষ	LQX0010132 ফটো উপলব্ধ	252 নাম : নিৰঞ্জন দে পিতাৰ নাম: বিপুল দে ঘৰ নং : ৫৪ বয়স : ৩২ লিঙ্গ : পুৰুষ	LQX0010133 ফটো উপলব্ধ
253 নাম : বত দে স্বামীৰ নাম: বিক্রম দে ঘৰ নং : ৫৪ বয়স : ৩১ লিঙ্গ : মহিলা	LQX0010134 ফটো উপলব্ধ	254 নাম : আকাশ গোৱালা পিতাৰ নাম: প্ৰেম গোৱালা ঘৰ নং : ৫৪ বয়স : ২২ লিঙ্গ : পুৰুষ	PVJ0048959 ফটো উপলব্ধ	255 নাম : অনপ দে পিতাৰ নাম: মুকেশ দে ঘৰ নং : ৫৪ বয়স : ২১ লিঙ্গ : পুৰুষ	LQX7667108 ফটো উপলব্ধ
E 256 নাম : বাজেন তাতী পিতাৰ নাম: হৰি তাতী ঘৰ নং : ৫৫ বয়স : ৭০ লিঙ্গ : পুৰুষ	LQX1486186 ফটো উপলব্ধ	257 নাম : স্বৰ্গ তাতী স্বামীৰ নাম: বাজেন ঘৰ নং : ৫৫ বয়স : ৬৪ লিঙ্গ : মহিলা	LQX1486197 ফটো উপলব্ধ	E 258 নাম : মনোজ তাতী পিতাৰ নাম: গোবিন্দধন তাতী ঘৰ নং : ৫৫ বয়স : ৫৭ লিঙ্গ : পুৰুষ	LQX1486211 ফটো উপলব্ধ
259 নাম : মায়া তাতী স্বামীৰ নাম: মনোজ তাতী ঘৰ নং : ৫৫ বয়স : ৫০ লিঙ্গ : মহিলা	LQX1486222 ফটো উপলব্ধ	S 260 নাম : সনাৰাম বসুমতাৰী বি. ছায়াচাম পিতাৰ নাম: ফৈৰাম বসুমতাৰী ঘৰ নং : ৫৫ বয়স : ৫০ লিঙ্গ : পুৰুষ	LQX1486233 ফটো উপলব্ধ	S 261 নাম : সুবান বসুমতাৰী বি. চানখাং পিতাৰ নাম: কালিৰ্শৰন বসুমতাৰী ঘৰ নং : ৫৫ বয়স : ৪৪ লিঙ্গ : পুৰুষ	LQX1486528 ফটো উপলব্ধ
S 262 নাম : লখিত চন্দ্ৰ ব্ৰহ্ম বি. লাইজাম পিতাৰ নাম: হাজাৰ ব্ৰহ্ম ঘৰ নং : ৫৫ বয়স : ৪৬ লিঙ্গ : পুৰুষ	LQX1486573 ফটো উপলব্ধ	S 263 নাম : তাৰাত বসুমতাৰী বি. গাথোন পিতাৰ নাম: গণেশ বসুমতাৰী ঘৰ নং : ৫৫ বয়স : ৪৪ লিঙ্গ : পুৰুষ	LQX1486540 ফটো উপলব্ধ	S 264 নাম : বিকাশ দৈমাৰী বি. ব্ৰিৰলাং পিতাৰ নাম: মহীৰাম দৈমাৰী ঘৰ নং : ৫৫ বয়স : ৪৩ লিঙ্গ : পুৰুষ	LQX1486266 ফটো উপলব্ধ
S 265 নাম : শ্যানলাল মুছাহাৰী পিতাৰ নাম: বিনোদ মুছাহাৰী ঘৰ নং : ৫৫ বয়স : ৪৩ লিঙ্গ : পুৰুষ	LQX1488364 ফটো উপলব্ধ	S 266 নাম : সাটান নাৰ্জাৰী এন. সোমাদোন পিতাৰ নাম: ভবেন নাৰ্জাৰী ঘৰ নং : ৫৫ বয়স : ৪২ লিঙ্গ : পুৰুষ	LQX1488313 ফটো উপলব্ধ	S 267 নাম : সুনিতা তাতী পিতাৰ নাম: বাজেন তাতী ঘৰ নং : ৫৫ বয়স : ৪২ লিঙ্গ : মহিলা	LQX1486200 ফটো উপলব্ধ
S 268 নাম : শৈলেন্দ্ৰ ডেকা বি. চায়ামায়া পিতাৰ নাম: সন্তোৰাম ডেকা ঘৰ নং : ৫৫ বয়স : ৪২ লিঙ্গ : পুৰুষ	LQX1486506 ফটো উপলব্ধ	S 269 নাম : খেৰত বসুমতাৰী বি. গোজাম অন্যান্য: হৰেন বসুমতাৰী ঘৰ নং : ৫৫ বয়স : ৪২ লিঙ্গ : পুৰুষ	LQX1486675 ফটো উপলব্ধ	S 270 নাম : ববীন্দ্ৰ মুছাহাৰী পিতাৰ নাম: মহেশ্বৰ বসুমতাৰী ঘৰ নং : ৫৫ বয়স : ৪২ লিঙ্গ : পুৰুষ	LQX1486426 ফটো উপলব্ধ



271	LQX1487929	ফটো উপলব্ধ
নাম : ৰাজ বসুমতাৰী পিতাৰ নাম: ৰজনী বসুমতাৰী ঘৰ নং : ৫৫খ বয়স : 42 লিঙ্গ : পুৰুষ		

272	LQX1486642	ফটো উপলব্ধ
নাম : থলেন বসুমতাৰী বি. বুত্ৰৈব অন্যান্য: বানেশ্বৰ বসুমতাৰী ঘৰ নং : ৫৫খ বয়স : 41 লিঙ্গ : পুৰুষ		

273	LQX1486391	ফটো উপলব্ধ
নাম : মিথন ব্ৰহ্ম বি. মিনিথাউ পিতাৰ নাম: কালিচৰন ব্ৰহ্ম ঘৰ নং : ৫৫খ বয়স : 41 লিঙ্গ : পুৰুষ		

S 274	LQX1486459	ফটো উপলব্ধ
নাম : প্ৰানেশ্বৰ বসুমতাৰী ওৰফে বি ফুজবঢ়া পিতাৰ নাম: আদিৰাম বসুমতাৰী ঘৰ নং : ৫৫খ বয়স : 41 লিঙ্গ : পুৰুষ		

S 275	LQX1486302	ফটো উপলব্ধ
নাম : থুফাৰাম নাৰ্জাৰী এন. থেছাম পিতাৰ নাম: জতি নাৰ্জাৰী ঘৰ নং : ৫৫খ বয়স : 41 লিঙ্গ : পুৰুষ		

S 276	LQX1488397	ফটো উপলব্ধ
নাম : বনজিত বসুমতাৰী পিতাৰ নাম: মালদং বসুমতাৰী ঘৰ নং : ৫৫খ বয়স : 41 লিঙ্গ : পুৰুষ		

S 277	LQX1488400	ফটো উপলব্ধ
নাম : ইন্দ্ৰজিত বসুমতাৰী বি. ইমাও ৰাজা পিতাৰ নাম: ত্ৰিবাৰ বসুমতাৰী ঘৰ নং : ৫৫খ বয়স : 41 লিঙ্গ : পুৰুষ		

S 278	LQX1488411	ফটো উপলব্ধ
নাম : পুতুল বড়ো বি. ফোজোংখাং পিতাৰ নাম: ধনেশ্বৰ বড়ো ঘৰ নং : ৫৫খ বয়স : 41 লিঙ্গ : পুৰুষ		

279	LQX1486299	ফটো উপলব্ধ
নাম : শান্তিৰাম মুছাহাৰী বি. সুখাং পিতাৰ নাম: মনিসিং মুছাহাৰী ঘৰ নং : ৫৫খ বয়স : 40 লিঙ্গ : পুৰুষ		

S 280	LQX1486517	ফটো উপলব্ধ
নাম : সুকুৰসিং ব্ৰহ্ম বি. গাথোন চুখাও পিতাৰ নাম: কুমাৰ চৰণ ব্ৰহ্ম ঘৰ নং : ৫৫খ বয়স : 40 লিঙ্গ : পুৰুষ		

S 281	LQX1486631	ফটো উপলব্ধ
নাম : চবন দৈমাৰী ওৰফে দি খুংখাই পিতাৰ নাম: শান্তিৰাম দৈমাৰী ঘৰ নং : ৫৫খ বয়স : 40 লিঙ্গ : পুৰুষ		

S 282	LQX1486539	ফটো উপলব্ধ
নাম : মহেশ্বৰ বসুমতাৰী এলিয়াচ বি. মিথলাং পিতাৰ নাম: বানেশ্বৰ বসুমতাৰী ঘৰ নং : ৫৫খ বয়স : 39 লিঙ্গ : পুৰুষ		

283	LQX1486460	ফটো উপলব্ধ
নাম : নিজেম নাৰ্জাৰী এন. নেচোন পিতাৰ নাম: মবীলাল নাৰ্জাৰী ঘৰ নং : ৫৫খ বয়স : 38 লিঙ্গ : পুৰুষ		

S 284	LQX1486380	ফটো উপলব্ধ
নাম : ৰবিচৰ ব্ৰহ্ম বি. অৰদাউ পিতাৰ নাম: ওমৰ ব্ৰহ্ম ঘৰ নং : ৫৫খ বয়স : 38 লিঙ্গ : পুৰুষ		

S 285	LQX1486482	ফটো উপলব্ধ
নাম : মনজিৎ বসুমতাৰী পিতাৰ নাম: বেৰলী বসুমতাৰী ঘৰ নং : ৫৫খ বয়স : 38 লিঙ্গ : পুৰুষ		

S 286	LQX1486357	ফটো উপলব্ধ
নাম : সিবিৰাম বসুমতাৰী বি. ছায়খনি পিতাৰ নাম: চক্ৰ বসুমতাৰী ঘৰ নং : ৫৫খ বয়স : 37 লিঙ্গ : পুৰুষ		

S 287	LQX1486379	ফটো উপলব্ধ
নাম : ৰাম মহিলাৰী এম. ৰাখাও পিতাৰ নাম: বিনোদ মহিলাৰী ঘৰ নং : ৫৫খ বয়স : 37 লিঙ্গ : পুৰুষ		

S 288	LQX1486471	ফটো উপলব্ধ
নাম : ধৰ্জেন নাৰ্জাৰী এন. দালায় পিতাৰ নাম: লক্ষৰ নাৰ্জাৰী ঘৰ নং : ৫৫খ বয়স : 37 লিঙ্গ : পুৰুষ		

S 289	LQX1486437	ফটো উপলব্ধ
নাম : ৰঞ্জন গয়াৰী জি. ৰাহা পিতাৰ নাম: মাজেন গয়াৰী ঘৰ নং : ৫৫খ বয়স : 37 লিঙ্গ : পুৰুষ		

S 290	LQX1486448	ফটো উপলব্ধ
নাম : ভদ্ৰেশ্বৰ বসুমতাৰী বি. বিৰদাও পিতাৰ নাম: দিনেশ বসুমতাৰী ঘৰ নং : ৫৫খ বয়স : 37 লিঙ্গ : পুৰুষ		

291	LQX1486368	ফটো উপলব্ধ
নাম : প্ৰবিন খাখলাৰী মাতৃৰ নাম: হৰি চৰণ খাখলাৰী ঘৰ নং : ৫৫খ বয়স : 37 লিঙ্গ : পুৰুষ		

E 292	LQX1486551	ফটো উপলব্ধ
নাম : ৰাজিব বসুমতাৰী বি. আঞ্জায় পিতাৰ নাম: নুগেন বসুমতাৰী ঘৰ নং : ৫৫খ বয়স : 36 লিঙ্গ : পুৰুষ		

293	LQX1486595	ফটো উপলব্ধ
নাম : অৰ্জুন বসুমতাৰী পিতাৰ নাম: ৰূপীনাথ বসুমতাৰী ঘৰ নং : ৫৫খ বয়স : 36 লিঙ্গ : পুৰুষ		

S 294	LQX1486346	ফটো উপলব্ধ
নাম : বিলিফাং বসুমতাৰী বি. বিথৰায় পিতাৰ নাম: বিজয় বসুমতাৰী ঘৰ নং : ৫৫খ বয়স : 36 লিঙ্গ : পুৰুষ		

S 295	LQX1486324	ফটো উপলব্ধ
নাম : হাগাম স্বৰ্গীয়াৰী এচ. হাৰিমু পিতাৰ নাম: মোজেন স্বৰ্গীয়াৰী ঘৰ নং : ৫৫খ বয়স : 36 লিঙ্গ : পুৰুষ		

296	LQX0413096	ফটো উপলব্ধ
নাম : জোনালি নাযক স্বামীৰ নাম: বাবুল তাতী ঘৰ নং : 55 বয়স : 36 লিঙ্গ : মহিলা		

297	LQX1486608	ফটো উপলব্ধ
নাম : লেবেন বড়ো বি. হাচখাইচা পিতাৰ নাম: মংগলা বড়ো ঘৰ নং : ৫৫খ বয়স : 35 লিঙ্গ : পুৰুষ		

S 298	LQX1486584	ফটো উপলব্ধ
নাম : ৰাজেশ খাখলাৰী পিতাৰ নাম: কল্পণ খাখলাৰী ঘৰ নং : ৫৫খ বয়স : 35 লিঙ্গ : পুৰুষ		

S 299	LQX1486415	ফটো উপলব্ধ
নাম : বানেশ্বৰ নাৰ্জাৰী এন. জাৰাইচো বেগ পিতাৰ নাম: আগো নাৰ্জাৰী ঘৰ নং : ৫৫খ বয়স : 35 লিঙ্গ : পুৰুষ		

S 300	LQX1487496	ফটো উপলব্ধ
নাম : তোনে বোৰো পিতাৰ নাম: বাবুৰাম বড়ো ঘৰ নং : 55 বয়স : 34 লিঙ্গ : পুৰুষ		



301 নাম : বাবুল তাঁতি পিতাৰ নাম: বাৰ্জেন্দ্র তাঁতি ঘৰ নং : ৫৫ বয়স : 34 লিঙ্গ : পুৰুষ	LQX0010136 ফটো উপলব্ধ	302 নাম : গীতা তাঁতি স্বামীৰ নাম: বাৰ্জেন তাঁতি ঘৰ নং : ৫৫ বয়স : 34 লিঙ্গ : মহিলা	LQX0010135 ফটো উপলব্ধ	303 নাম : সন্তোষ তাতী পিতাৰ নাম: মনোজ তাতী ঘৰ নং : ৫৫ বয়স : 33 লিঙ্গ : পুৰুষ	LQX0010137 ফটো উপলব্ধ
S 304 নাম : পিংকী তাতী পিতাৰ নাম: বাৰ্জেন তাঁতি ঘৰ নং : ৫৫ বয়স : 31 লিঙ্গ : মহিলা	LQX0010138 ফটো উপলব্ধ	S 305 নাম : বিংকী তাঁতি পিতাৰ নাম: বাৰ্জেন তাঁতি ঘৰ নং : ৫৫ বয়স : 29 লিঙ্গ : মহিলা	LQX0093245 ফটো উপলব্ধ	306 নাম : বিমপি তাঁতি পিতাৰ নাম: মনোজ তাঁতি ঘৰ নং : ৫৫ বয়স : 28 লিঙ্গ : মহিলা	LQX0093336 ফটো উপলব্ধ
307 নাম : বিবু তাঁতি অন্যান্য: জিম্পী তাঁতি ঘৰ নং : ৫৫ বয়স : 26 লিঙ্গ : পুৰুষ	LQX7667181 ফটো উপলব্ধ	308 নাম : সঞ্জয় তাঁতি পিতাৰ নাম: মনোজ তাঁতি ঘৰ নং : ৫৫ বয়স : 25 লিঙ্গ : পুৰুষ	LQX0501114 ফটো উপলব্ধ	309 নাম : টাব তাঁতি স্বামীৰ নাম: সন্তোষ তাঁতি ঘৰ নং : ৫৫ বয়স : 25 লিঙ্গ : মহিলা	LQX0524603 ফটো উপলব্ধ
S 310 নাম : বাশী তাঁতি পিতাৰ নাম: মনোজ তাঁতি ঘৰ নং : ৫৫ বয়স : 23 লিঙ্গ : মহিলা	LQX0475988 ফটো উপলব্ধ	311 নাম : মইনা তাঁতি মাতৃৰ নাম: মায়ী তাঁতি ঘৰ নং : ৫৫ বয়স : 21 লিঙ্গ : মহিলা	LQX7667207 ফটো উপলব্ধ	S 312 নাম : ইম্মা বানি বড়ো স্বামীৰ নাম: অমৰেন্দ্ৰ দৈমাৰী ঘৰ নং : 55 বয়স : 45 লিঙ্গ : মহিলা	LQX0492918 ফটো উপলব্ধ
313 নাম : সনিমা মোছাহাৰী স্বামীৰ নাম: বাৰ্জেন বসুমতাৰী ঘৰ নং : ৫৫খ বয়স : 41 লিঙ্গ : মহিলা	LQX0351106 ফটো উপলব্ধ	314 নাম : বিংকাং নাৰ্জাৰী পিতাৰ নাম: সত্যেন্দ্ৰ নাৰ্জাৰী ঘৰ নং : ৫৫খ বয়স : 37 লিঙ্গ : পুৰুষ	LQX0460899 ফটো উপলব্ধ	315 নাম : মৌচুমী নাৰ্জাৰী স্বামীৰ নাম: অমৰ নাৰ্জাৰী ঘৰ নং : ৫৫খ বয়স : 34 লিঙ্গ : মহিলা	LQX0351189 ফটো উপলব্ধ
S 316 নাম : বজী নাৰ্জাৰী বসুমতাৰী স্বামীৰ নাম: লক্ষ্মীধৰ বসুমতাৰী ঘৰ নং : ৫৫খ বয়স : 33 লিঙ্গ : মহিলা	LQX0092999 ফটো উপলব্ধ	S 317 নাম : প্ৰসেনজিৎ মোছাহাৰী পিতাৰ নাম: সত্যেন্দ্ৰ মোছাহাৰী ঘৰ নং : ৫৫খ বয়স : 54 লিঙ্গ : পুৰুষ	LQX1487452 ফটো উপলব্ধ	S 318 নাম : নগেন বসুমতাৰী পিতাৰ নাম: মাল্লীৰাম বসুমতাৰী ঘৰ নং : ৫৫খ বয়স : 53 লিঙ্গ : পুৰুষ	LQX1487383 ফটো উপলব্ধ
S 319 নাম : অমিত গয়াৰী পিতাৰ নাম: কালিচৰন গয়াৰী ঘৰ নং : ৫৫খ বয়স : 53 লিঙ্গ : পুৰুষ	LQX1488308 ফটো উপলব্ধ	S 320 নাম : প্ৰদীপ স্বৰ্গীয়াৰী পিতাৰ নাম: উপেন্দ্ৰ স্বৰ্গীয়াৰী ঘৰ নং : ৫৫খ বয়স : 51 লিঙ্গ : পুৰুষ	LQX1488182 ফটো উপলব্ধ	S 321 নাম : নগেন দৈমাৰী পিতাৰ নাম: মহেশ্বৰ দৈমাৰী ঘৰ নং : ৫৫খ বয়স : 50 লিঙ্গ : পুৰুষ	LQX1488148 ফটো উপলব্ধ
322 নাম : সতীশ গয়াৰী পিতাৰ নাম: জুগল গয়াৰী ঘৰ নং : ৫৫খ বয়স : 50 লিঙ্গ : পুৰুষ	LQX1488160 ফটো উপলব্ধ	S 323 নাম : বৈসাগু দৈমাৰী পিতাৰ নাম: চণ্ডীলা দৈমাৰী ঘৰ নং : ৫৫খ বয়স : 50 লিঙ্গ : পুৰুষ	LQX1487258 ফটো উপলব্ধ	S 324 নাম : বাজ বসুমতাৰী পিতাৰ নাম: প্ৰিয় বসুমতাৰী ঘৰ নং : ৫৫খ বয়স : 49 লিঙ্গ : পুৰুষ	LQX1488251 ফটো উপলব্ধ
S 325 নাম : হাহান মুছাহাৰী পিতাৰ নাম: বিপেশ্বৰ মুছাহাৰী ঘৰ নং : ৫৫খ বয়স : 49 লিঙ্গ : পুৰুষ	LQX1488284 ফটো উপলব্ধ	S 326 নাম : মোমাই দৈমাৰী পিতাৰ নাম: হৰিৰাম দৈমাৰী ঘৰ নং : ৫৫খ বয়স : 49 লিঙ্গ : পুৰুষ	LQX1486982 ফটো উপলব্ধ	S 327 নাম : নৰ ব্ৰহ্ম পিতাৰ নাম: মহেন্দ্ৰ ব্ৰহ্ম ঘৰ নং : ৫৫খ বয়স : 49 লিঙ্গ : পুৰুষ	LQX1486993 ফটো উপলব্ধ
S 328 নাম : সনাৰাম বসুমতাৰী পিতাৰ নাম: জগেশ্বৰ বসুমতাৰী ঘৰ নং : ৫৫খ বয়স : 48 লিঙ্গ : পুৰুষ	LQX1488228 ফটো উপলব্ধ	S 329 নাম : নন্দিৰাম ব্ৰহ্ম পিতাৰ নাম: বালিৰাম ব্ৰহ্ম ঘৰ নং : ৫৫খ বয়স : 48 লিঙ্গ : পুৰুষ	LQX1488240 ফটো উপলব্ধ	S 330 নাম : বিজয় ব্ৰহ্ম পিতাৰ নাম: হৰিৰাম ব্ৰহ্ম ঘৰ নং : ৫৫খ বয়স : 48 লিঙ্গ : পুৰুষ	LQX1487612 ফটো উপলব্ধ

S 331 LQX1486755  
নাম : চুবত বসুমতাৰী  
পিতাৰ নাম: প্ৰমোদ বসুমতাৰী  
ঘৰ নং : ৫৫খ  
বয়স : 47 লিঙ্গ : পুৰুষ  
ফটো উপলব্ধ

S 332 LQX1487087  
নাম : জামিন বড়ো  
পিতাৰ নাম: মনিৰাম বড়ো  
ঘৰ নং : ৫৫খ  
বয়স : 46 লিঙ্গ : পুৰুষ  
ফটো উপলব্ধ

S 333 LQX1487145  
নাম : মহিত বড়ো  
পিতাৰ নাম: খেচৰী বড়ো  
ঘৰ নং : ৫৫খ  
বয়স : 46 লিঙ্গ : পুৰুষ  
ফটো উপলব্ধ

S 334 LQX1488262  
নাম : চাৰজিন বামচিয়াৰী  
পিতাৰ নাম: বতন বামচিয়াৰী  
ঘৰ নং : ৫৫খ  
বয়স : 46 লিঙ্গ : পুৰুষ  
ফটো উপলব্ধ

S 335 LQX1488342  
নাম : পতেন মোছাহাৰী  
পিতাৰ নাম: নগেন মুছাহাৰী  
ঘৰ নং : ৫৫খ  
বয়স : 45 লিঙ্গ : পুৰুষ  
ফটো উপলব্ধ

S 336 LQX1487418  
নাম : বীৰাত সিং বড়ো  
পিতাৰ নাম: শিৰচৰণ বড়ো  
ঘৰ নং : ৫৫খ  
বয়স : 45 লিঙ্গ : পুৰুষ  
ফটো উপলব্ধ

S 337 LQX1487930  
নাম : আৰবিন বসুমতাৰী  
পিতাৰ নাম: ৰাইনী বসুমতাৰী  
ঘৰ নং : ৫৫খ  
বয়স : 45 লিঙ্গ : পুৰুষ  
ফটো উপলব্ধ

S 338 LQX1487907  
নাম : বিষ্ণু বসুমতাৰী  
পিতাৰ নাম: চন্দ্ৰ বসুমতাৰী  
ঘৰ নং : ৫৫খ  
বয়স : 44 লিঙ্গ : পুৰুষ  
ফটো উপলব্ধ

S 339 LQX1487872  
নাম : ৰঞ্জিত নাৰ্জাৰী  
পিতাৰ নাম: থোমাচ নাৰ্জাৰী  
ঘৰ নং : ৫৫খ  
বয়স : 44 লিঙ্গ : পুৰুষ  
ফটো উপলব্ধ

S 340 LQX1487689  
নাম : ৰমেন বসুমতাৰী  
পিতাৰ নাম: নন্দেশ্বৰ বসুমতাৰী  
ঘৰ নং : ৫৫খ  
বয়স : 44 লিঙ্গ : পুৰুষ  
ফটো উপলব্ধ

S 341 LQX1487725  
নাম : মুচুখা বসুমতাৰী  
পিতাৰ নাম: ললিত বসুমতাৰী  
ঘৰ নং : ৫৫খ  
বয়স : 44 লিঙ্গ : পুৰুষ  
ফটো উপলব্ধ

S 342 LQX1487736  
নাম : দিৰ্জেন বসুমতাৰী  
পিতাৰ নাম: পোৰিন্দ বসুমতাৰী  
ঘৰ নং : ৫৫খ  
বয়স : 44 লিঙ্গ : পুৰুষ  
ফটো উপলব্ধ

S 343 LQX1487225  
নাম : বিনোত বড়ো  
পিতাৰ নাম: ললিত বড়ো  
ঘৰ নং : ৫৫খ  
বয়স : 44 লিঙ্গ : পুৰুষ  
ফটো উপলব্ধ

S 344 LQX1487407  
নাম : মনজিত বৰগয়াৰী  
পিতাৰ নাম: অক্ষয়ী বৰগয়াৰী  
ঘৰ নং : ৫৫খ  
বয়স : 44 লিঙ্গ : পুৰুষ  
ফটো উপলব্ধ

S 345 LQX1487327  
নাম : নিৰঞ্জন স্বৰ্গীয়াৰী  
পিতাৰ নাম: ফিৰণ স্বৰ্গীয়াৰী  
ঘৰ নং : ৫৫খ  
বয়স : 44 লিঙ্গ : পুৰুষ  
ফটো উপলব্ধ

S 346 LQX1488273  
নাম : মিৰোৰাম নাৰ্জাৰী  
পিতাৰ নাম: দেবেন নাৰ্জাৰী  
ঘৰ নং : ৫৫খ  
বয়স : 44 লিঙ্গ : পুৰুষ  
ফটো উপলব্ধ

S 347 LQX1488295  
নাম : মিহিৰাম বড়ো  
পিতাৰ নাম: মহিলা বড়ো  
ঘৰ নং : ৫৫খ  
বয়স : 44 লিঙ্গ : পুৰুষ  
ফটো উপলব্ধ

S 348 LQX1488320  
নাম : দীপক ৰাভা  
পিতাৰ নাম: খগেন ৰাভা  
ঘৰ নং : ৫৫খ  
বয়স : 44 লিঙ্গ : পুৰুষ  
ফটো উপলব্ধ

S 349 LQX1488331  
নাম : বিলিফাং নাৰ্জাৰী  
পিতাৰ নাম: ধনেশ্বৰ নাৰ্জাৰী  
ঘৰ নং : ৫৫খ  
বয়স : 44 লিঙ্গ : পুৰুষ  
ফটো উপলব্ধ

S 350 LQX1488193  
নাম : ৰাজ বসুমতাৰী  
পিতাৰ নাম: জগেশ্বৰ বসুমতাৰী  
ঘৰ নং : ৫৫খ  
বয়স : 44 লিঙ্গ : পুৰুষ  
ফটো উপলব্ধ

S 351 LQX1488013  
নাম : চিমিয়ন ইচলাৰী  
পিতাৰ নাম: ওৰেথান ইচলাৰী  
ঘৰ নং : ৫৫খ  
বয়স : 44 লিঙ্গ : পুৰুষ  
ফটো উপলব্ধ

S 352 LQX1487021  
নাম : ৰমেশ বড়ো  
পিতাৰ নাম: ৰাজেন বড়ো  
ঘৰ নং : ৫৫খ  
বয়স : 44 লিঙ্গ : পুৰুষ  
ফটো উপলব্ধ

S 353 LQX1487098  
নাম : ধনেশ্বৰ বসুমতাৰী  
পিতাৰ নাম: নৱীন বসুমতাৰী  
ঘৰ নং : ৫৫খ  
বয়স : 44 লিঙ্গ : পুৰুষ  
ফটো উপলব্ধ

S 354 LQX1487101  
নাম : ফেজং বসুমতাৰী  
পিতাৰ নাম: ৰুচেন বসুমতাৰী  
ঘৰ নং : ৫৫খ  
বয়স : 44 লিঙ্গ : পুৰুষ  
ফটো উপলব্ধ

S 355 LQX1487112  
নাম : কাৰলচ নাৰ্জাৰী  
পিতাৰ নাম: হৰমেন নাৰ্জাৰী  
ঘৰ নং : ৫৫খ  
বয়স : 44 লিঙ্গ : পুৰুষ  
ফটো উপলব্ধ

S 356 LQX1487009  
নাম : চন্দ্ৰ ব্ৰহ্ম  
পিতাৰ নাম: ৰূপাৰাম ব্ৰহ্ম  
ঘৰ নং : ৫৫খ  
বয়স : 44 লিঙ্গ : পুৰুষ  
ফটো উপলব্ধ

S 357 LQX1486619  
নাম : জয়দ্রথ দৈমাৰী  
পিতাৰ নাম: খগেশ্বৰ দৈমাৰী  
ঘৰ নং : ৫৫খ  
বয়স : 44 লিঙ্গ : পুৰুষ  
ফটো উপলব্ধ

S 358 LQX1487441  
নাম : ৰূপন ব্ৰহ্মা  
পিতাৰ নাম: গুৰেশ্বৰ ব্ৰহ্ম  
ঘৰ নং : ৫৫খ  
বয়স : 44 লিঙ্গ : পুৰুষ  
ফটো উপলব্ধ

S 359 LQX1487349  
নাম : চবিন বসুমতাৰী  
পিতাৰ নাম: উমেশ বসুমতাৰী  
ঘৰ নং : ৫৫খ  
বয়স : 44 লিঙ্গ : পুৰুষ  
ফটো উপলব্ধ

S 360 LQX1486255  
নাম : মহেন্দ্ৰ বসুমতাৰী  
পিতাৰ নাম: গজেন বসুমতাৰী  
ঘৰ নং : ৫৫খ  
বয়স : 43 লিঙ্গ : পুৰুষ  
ফটো উপলব্ধ



S	361	LQX1488035
নাম : দানান বসুমতাৰী পিতাৰ নাম : চুৰুলি বসুমতাৰী ঘৰ নং : ৫৫খ বয়স : 43 লিঙ্গ : পুৰুষ		
ফটো উপলব্ধ		

S	362	LQX1488217
নাম : বহিত হাজং পিতাৰ নাম : বুদ্ধনাথ হাজোং ঘৰ নং : ৫৫খ বয়স : 43 লিঙ্গ : পুৰুষ		
ফটো উপলব্ধ		

S	363	LQX1488319
নাম : বিপল চৰণীয়া পিতাৰ নাম : হৰি চৰণীয়া ঘৰ নং : ৫৫খ বয়স : 43 লিঙ্গ : পুৰুষ		
ফটো উপলব্ধ		

S	364	LQX1487305
নাম : জচ মোছাহাৰী পিতাৰ নাম : লংকেশ্বৰ মোছাহাৰী ঘৰ নং : ৫৫খ বয়স : 43 লিঙ্গ : পুৰুষ		
ফটো উপলব্ধ		

S	365	LQX1487849
নাম : চপন বসুমতাৰী পিতাৰ নাম : কবিন কান্ত বসুমতাৰী ঘৰ নং : ৫৫খ বয়স : 43 লিঙ্গ : পুৰুষ		
ফটো উপলব্ধ		

S	366	LQX1487850
নাম : বঞ্জিত বসুমতাৰী পিতাৰ নাম : খৰেন্দ্ৰ বসুমতাৰী ঘৰ নং : ৫৫খ বয়স : 43 লিঙ্গ : পুৰুষ		
ফটো উপলব্ধ		

S	367	LQX1487918
নাম : অতুল বসুমতাৰী পিতাৰ নাম : নৰ বসুমতাৰী ঘৰ নং : ৫৫খ বয়স : 42 লিঙ্গ : পুৰুষ		
ফটো উপলব্ধ		

S	368	LQX1487703
নাম : ললিত স্বৰ্গীয়াৰী পিতাৰ নাম : চন্দ্ৰ স্বৰ্গীয়াৰী ঘৰ নং : ৫৫খ বয়স : 42 লিঙ্গ : পুৰুষ		
ফটো উপলব্ধ		

S	369	LQX1487714
নাম : জাচ বসুমতাৰী পিতাৰ নাম : অজিত বসুমতাৰী ঘৰ নং : ৫৫খ বয়স : 42 লিঙ্গ : পুৰুষ		
ফটো উপলব্ধ		

S	370	LQX1487316
নাম : গচেল মোছাহাৰী পিতাৰ নাম : বিৰন মুছাহাৰী ঘৰ নং : ৫৫খ বয়স : 42 লিঙ্গ : পুৰুষ		
ফটো উপলব্ধ		

S	371	LQX1487281
নাম : লুচন দৈমাৰী পিতাৰ নাম : উপেন দৈমাৰী ঘৰ নং : ৫৫খ বয়স : 42 লিঙ্গ : পুৰুষ		
ফটো উপলব্ধ		

S	372	LQX1487269
নাম : তৰন চন্দ্ৰ বড়ো পিতাৰ নাম : বিষ্ণু চন্দ্ৰ বড়ো ঘৰ নং : ৫৫খ বয়স : 42 লিঙ্গ : পুৰুষ		
ফটো উপলব্ধ		

S	373	LQX1487350
নাম : প্ৰণয় কুমাৰ ব্ৰহ্ম পিতাৰ নাম : বৈষ্ণৱ চন্দ্ৰ ব্ৰহ্ম ঘৰ নং : ৫৫খ বয়স : 42 লিঙ্গ : পুৰুষ		
ফটো উপলব্ধ		

S	374	LQX1488115
নাম : বিনজ বসুমতাৰী পিতাৰ নাম : বালেশ বসুমতাৰী ঘৰ নং : ৫৫খ বয়স : 42 লিঙ্গ : পুৰুষ		
ফটো উপলব্ধ		

S	375	LQX1487043
নাম : জিতন বসুমতাৰী পিতাৰ নাম : উপেন বসুমতাৰী ঘৰ নং : ৫৫খ বয়স : 42 লিঙ্গ : পুৰুষ		
ফটো উপলব্ধ		

S	376	LQX1487178
নাম : সত্য বসুমতাৰী পিতাৰ নাম : উলেশ বসুমতাৰী ঘৰ নং : ৫৫খ বয়স : 42 লিঙ্গ : পুৰুষ		
ফটো উপলব্ধ		

S	377	LQX1488353
নাম : নাচিব বড়ো পিতাৰ নাম : অহিৰাম বড়ো ঘৰ নং : ৫৫খ বয়স : 42 লিঙ্গ : পুৰুষ		
ফটো উপলব্ধ		

S	378	LQX1486777
নাম : মহিলাল ব্ৰহ্ম পিতাৰ নাম : দলিাই ব্ৰহ্ম ঘৰ নং : ৫৫খ বয়স : 42 লিঙ্গ : পুৰুষ		
ফটো উপলব্ধ		

S	379	LQX1487123
নাম : গজেন বসুমতাৰী পিতাৰ নাম : বানেশ্বৰ বসুমতাৰী ঘৰ নং : ৫৫খ বয়স : 42 লিঙ্গ : পুৰুষ		
ফটো উপলব্ধ		

S	380	LQX1487189
নাম : চবন বসুমতাৰী পিতাৰ নাম : বিপিন বসুমতাৰী ঘৰ নং : ৫৫খ বয়স : 42 লিঙ্গ : পুৰুষ		
ফটো উপলব্ধ		

S	381	LQX1488159
নাম : গিদিয়ন নাৰ্জাৰি পিতাৰ নাম : চমাচৰন নাৰ্জাৰি ঘৰ নং : ৫৫খ বয়স : 42 লিঙ্গ : পুৰুষ		
ফটো উপলব্ধ		

S	382	LQX1487894
নাম : অমল চন্দ্ৰ ব্ৰহ্ম পিতাৰ নাম : বহেন ব্ৰহ্ম ঘৰ নং : ৫৫খ বয়স : 42 লিঙ্গ : পুৰুষ		
ফটো উপলব্ধ		

S	383	LQX1488126
নাম : কমল বসুমতাৰী পিতাৰ নাম : শুকেশ্বৰ বসুমতাৰী ঘৰ নং : ৫৫খ বয়স : 42 লিঙ্গ : পুৰুষ		
ফটো উপলব্ধ		

S	384	LQX1487190
নাম : বীনআল বাৰী পিতাৰ নাম : প্ৰোজিত বাৰী ঘৰ নং : ৫৫খ বয়স : 42 লিঙ্গ : পুৰুষ		
ফটো উপলব্ধ		

S	385	LQX1488091
নাম : জয়ন্ত বসুমতাৰী পিতাৰ নাম : নিলেশ্বৰ বসুমতাৰী ঘৰ নং : ৫৫খ বয়স : 41 লিঙ্গ : পুৰুষ		
ফটো উপলব্ধ		

S	386	LQX1488171
নাম : অজয় নাৰ্জাৰী পিতাৰ নাম : নন্দেশ্বৰ নাৰ্জাৰী ঘৰ নং : ৫৫খ বয়স : 41 লিঙ্গ : পুৰুষ		
ফটো উপলব্ধ		

S	387	LQX1488057
নাম : গোছো কুমাৰ দৈমাৰী পিতাৰ নাম : আৰাহাম দৈমাৰী ঘৰ নং : ৫৫খ বয়স : 41 লিঙ্গ : পুৰুষ		
ফটো উপলব্ধ		

S	388	LQX1487430
নাম : গংগাধৰ ব্ৰহ্ম পিতাৰ নাম : সীতাৰাম ব্ৰহ্ম ঘৰ নং : ৫৫খ বয়স : 41 লিঙ্গ : পুৰুষ		
ফটো উপলব্ধ		

S	389	LQX1487485
নাম : বিমল নাৰ্জাৰী পিতাৰ নাম : মমিন নাৰ্জাৰী ঘৰ নং : ৫৫খ বয়স : 41 লিঙ্গ : পুৰুষ		
ফটো উপলব্ধ		

S	390	LQX1487587
নাম : শংকৰ দৈমাৰী পিতাৰ নাম : নন্দেশ্বৰ দৈমাৰী ঘৰ নং : ৫৫খ বয়স : 41 লিঙ্গ : পুৰুষ		
ফটো উপলব্ধ		

S	391	LQX1487792
নাম : বাজ মুছাহাৰী পিতাৰ নাম : অবিৰাম মুছাহাৰী ঘৰ নং : ৫৫খ বয়স : 41 লিঙ্গ : পুৰুষ		
ফটো উপলব্ধ		

S	392	LQX1487952
নাম : নিৰন বড়ো পিতাৰ নাম : নগুৱাই বড়ো ঘৰ নং : ৫৫খ বয়স : 41 লিঙ্গ : পুৰুষ		
ফটো উপলব্ধ		

S	393	LQX1487963
নাম : খামেন বড়ো পিতাৰ নাম : দেউৰাৰ বড়ো ঘৰ নং : ৫৫খ বয়স : 41 লিঙ্গ : পুৰুষ		
ফটো উপলব্ধ		

S	394	LQX1487361
নাম : স্বমলা মোছাহাৰী পিতাৰ নাম : থাণেশ্বৰ মোছাহাৰী ঘৰ নং : ৫৫খ বয়স : 41 লিঙ্গ : পুৰুষ		
ফটো উপলব্ধ		

S	395	LQX1487667
নাম : নবিন বসুমতাৰী পিতাৰ নাম : বমেন বসুমতাৰী ঘৰ নং : ৫৫খ বয়স : 40 লিঙ্গ : পুৰুষ		
ফটো উপলব্ধ		

S	396	LQX1487510
নাম : দীপক নাৰ্জাৰী পিতাৰ নাম : থাদিয়াই নাৰ্জাৰী ঘৰ নং : ৫৫খ বয়স : 40 লিঙ্গ : পুৰুষ		
ফটো উপলব্ধ		

S	397	LQX1487532
নাম : গনেশ বসুমতাৰী পিতাৰ নাম : মৰিকান্ত বসুমতাৰী ঘৰ নং : ৫৫খ বয়স : 40 লিঙ্গ : পুৰুষ		
ফটো উপলব্ধ		

S	398	LQX1488104
নাম : প্ৰিউদ দৈমাৰী পিতাৰ নাম : বাউথে দৈমাৰী ঘৰ নং : ৫৫খ বয়স : 40 লিঙ্গ : পুৰুষ		
ফটো উপলব্ধ		

S	399	LQX1488002
নাম : বিষ্ণু বড়ো পিতাৰ নাম : কমল বসুমতাৰী ঘৰ নং : ৫৫খ বয়স : 40 লিঙ্গ : পুৰুষ		
ফটো উপলব্ধ		

S	400	LQX1487032
নাম : মিথিচাৰ মোছাহাৰী পিতাৰ নাম : ছৰিৰাম মোছাহাৰী ঘৰ নং : ৫৫খ বয়স : 40 লিঙ্গ : পুৰুষ		
ফটো উপলব্ধ		

S	401	LQX1487156
নাম : সোৰাচা বসুমতাৰী পিতাৰ নাম : বিৰন বসুমতাৰী ঘৰ নং : ৫৫খ বয়স : 40 লিঙ্গ : পুৰুষ		
ফটো উপলব্ধ		

S	402	LQX1487054
নাম : খাতিৰাম বসুমতাৰী পিতাৰ নাম : ধনীৰাম বসুমতাৰী ঘৰ নং : ৫৫খ বয়স : 40 লিঙ্গ : পুৰুষ		
ফটো উপলব্ধ		

S	403	LQX1487134
নাম : বিন নাৰ্জাৰী পিতাৰ নাম : মহেশ্বৰ নাৰ্জাৰী ঘৰ নং : ৫৫খ বয়স : 40 লিঙ্গ : পুৰুষ		
ফটো উপলব্ধ		

S	404	LQX1486960
নাম : জখৈ বসুমতাৰী পিতাৰ নাম : অলিন্দে বসুমতাৰী ঘৰ নং : ৫৫খ বয়স : 40 লিঙ্গ : পুৰুষ		
ফটো উপলব্ধ		

S	405	LQX1486915
নাম : প্ৰফুল্ল বড়ো পিতাৰ নাম : ধনেশ্বৰ বড়ো ঘৰ নং : ৫৫খ বয়স : 40 লিঙ্গ : পুৰুষ		
ফটো উপলব্ধ		

S	406	LQX1486653
নাম : জগদীশ মোছাহাৰী পিতাৰ নাম : মাজেৰ মোছাহাৰী ঘৰ নং : ৫৫খ বয়স : 40 লিঙ্গ : পুৰুষ		
ফটো উপলব্ধ		

S	407	LQX1487838
নাম : বনচাই ব্ৰহ্ম পিতাৰ নাম : হৰেন ব্ৰহ্ম ঘৰ নং : ৫৫খ বয়স : 40 লিঙ্গ : পুৰুষ		
ফটো উপলব্ধ		

S	408	LQX1487974
নাম : সঞ্জয় বসুমতাৰী পিতাৰ নাম : বৰিন বসুমতাৰী ঘৰ নং : ৫৫খ বয়স : 40 লিঙ্গ : পুৰুষ		
ফটো উপলব্ধ		

S	409	LQX1486766
নাম : অনচলা বসুমতাৰী পিতাৰ নাম : সুনীল বসুমতাৰী ঘৰ নং : ৫৫খ বয়স : 39 লিঙ্গ : পুৰুষ		
ফটো উপলব্ধ		

S	410	LQX1486697
নাম : বাজ স্বৰ্গীয়াৰী পিতাৰ নাম : প্ৰাণেশ্বৰ স্বৰ্গীয়াৰী ঘৰ নং : ৫৫খ বয়স : 39 লিঙ্গ : পুৰুষ		
ফটো উপলব্ধ		

S	411	LQX1486700
নাম : তুলাৰাম বামচিয়াৰী পিতাৰ নাম : জিতেন বামচিয়াৰী ঘৰ নং : ৫৫খ বয়স : 39 লিঙ্গ : পুৰুষ		
ফটো উপলব্ধ		

S	412	LQX1486971
নাম : খমিত নাৰ্জাৰী পিতাৰ নাম : হৰচন নাৰ্জাৰী ঘৰ নং : ৫৫খ বয়স : 39 লিঙ্গ : পুৰুষ		
ফটো উপলব্ধ		

S	413	LQX1486802
নাম : চোমখোৰ বসুমতাৰী পিতাৰ নাম : উদয়সিং ব্ৰহ্ম ঘৰ নং : ৫৫খ বয়স : 39 লিঙ্গ : পুৰুষ		
ফটো উপলব্ধ		

S	414	LQX1487203
নাম : ব্ৰিটেন বসুমতাৰী পিতাৰ নাম : সুৰিৰাম বসুমতাৰী ঘৰ নং : ৫৫খ বয়স : 39 লিঙ্গ : পুৰুষ		
ফটো উপলব্ধ		

S	415	LQX1487996
নাম : নৰ ডেকা পিতাৰ নাম : নৰেশ্বৰ ডেকা ঘৰ নং : ৫৫খ বয়স : 39 লিঙ্গ : পুৰুষ		
ফটো উপলব্ধ		

S	416	LQX1487463
নাম : নন্দেশ্বৰ গয়াৰী পিতাৰ নাম : বিহিত গয়াৰী ঘৰ নং : ৫৫খ বয়স : 39 লিঙ্গ : পুৰুষ		
ফটো উপলব্ধ		

S	417	LQX1487509
নাম : বিজয় দৈমাৰী ওৰফে দি ৰেফা পিতাৰ নাম : শানিৰাম দৈমাৰী ঘৰ নং : ৫৫খ বয়স : 39 লিঙ্গ : পুৰুষ		
ফটো উপলব্ধ		

S	418	LQX1487554
নাম : বাজ বড়ো পিতাৰ নাম : হৰেন বড়ো ঘৰ নং : ৫৫খ বয়স : 39 লিঙ্গ : পুৰুষ		
ফটো উপলব্ধ		

S	419	LQX1487598
নাম : বিটেন নাৰ্জাৰী পিতাৰ নাম : ৰোচনাজিত নাৰ্জাৰী ঘৰ নং : ৫৫খ বয়স : 39 লিঙ্গ : পুৰুষ		
ফটো উপলব্ধ		

S	420	LQX1487601
নাম : জোঁস্ৰাং বসুমতাৰী পিতাৰ নাম : বাজকুমাৰ বসুমতাৰী ঘৰ নং : ৫৫খ বয়স : 39 লিঙ্গ : পুৰুষ		
ফটো উপলব্ধ		



S	421	LQX1487372	ফটো উপলব্ধ
নাম : প্রদীপ বড়ো পিতাৰ নাম: বনেশ্বৰ বড়ো ঘৰ নং : ৫৫খ বয়স : ৩৭ লিঙ্গ : পুৰুষ			

S	422	LQX1487236	ফটো উপলব্ধ
নাম : বাজিব বসুমতাৰী পিতাৰ নাম: বাৰেণ বসুমতাৰী ঘৰ নং : ৫৫খ বয়স : ৩৭ লিঙ্গ : পুৰুষ			

S	423	LQX1487690	ফটো উপলব্ধ
নাম : মতিশ্ৰ বসুমতাৰী পিতাৰ নাম: তোৰিণ দেমাৰী ঘৰ নং : ৫৫খ বয়স : ৩৭ লিঙ্গ : পুৰুষ			

E	424	LQX1487634	ফটো উপলব্ধ
নাম : আৰ্নল্ড কুমাৰ বড়ো পিতাৰ নাম: জনকুমাৰ বড়ো ঘৰ নং : ৫৫খ বয়স : ৩৭ লিঙ্গ : পুৰুষ			

S	425	LQX1487576	ফটো উপলব্ধ
নাম : সনেশ্বৰ বসুমতাৰী পিতাৰ নাম: সুনীলাল বসুমতাৰী ঘৰ নং : ৫৫খ বয়স : ৩৭ লিঙ্গ : পুৰুষ			

S	426	LQX1487985	ফটো উপলব্ধ
নাম : দেভিদ খাখলাৰী পিতাৰ নাম: খাশনা খাখলাৰী ঘৰ নং : ৫৫খ বয়স : ৩৪ লিঙ্গ : পুৰুষ			

S	427	LQX1487941	ফটো উপলব্ধ
নাম : ৰূপচৰন বসুমতাৰী পিতাৰ নাম: সুভাষ বসুমতাৰী ঘৰ নং : ৫৫খ বয়স : ৩৪ লিঙ্গ : পুৰুষ			

S	428	LQX1487769	ফটো উপলব্ধ
নাম : ফুংখা বসুমতাৰী পিতাৰ নাম: হিৰেশ্বৰ বসুমতাৰী ঘৰ নং : ৫৫খ বয়স : ৩৪ লিঙ্গ : পুৰুষ			

S	429	LQX1487747	ফটো উপলব্ধ
নাম : চমবাৰ বসুমতাৰী পিতাৰ নাম: খাগৈন বসুমতাৰী ঘৰ নং : ৫৫খ বয়স : ৩৪ লিঙ্গ : পুৰুষ			

S	430	LQX1487678	ফটো উপলব্ধ
নাম : হৰেশ্বৰ বসুমতাৰী পিতাৰ নাম: গহীন বসুমতাৰী ঘৰ নং : ৫৫খ বয়স : ৩৪ লিঙ্গ : পুৰুষ			

S	431	LQX1487656	ফটো উপলব্ধ
নাম : খানন গয়াৰী পিতাৰ নাম: খানেশ্বৰ গয়াৰী ঘৰ নং : ৫৫খ বয়স : ৩৪ লিঙ্গ : পুৰুষ			

S	432	LQX1488024	ফটো উপলব্ধ
নাম : জিৰিমিয়া দেমাৰী পিতাৰ নাম: খানেশ্বৰ দেমাৰী ঘৰ নং : ৫৫খ বয়স : ৩৪ লিঙ্গ : পুৰুষ			

S	433	LQX1488068	ফটো উপলব্ধ
নাম : বিংখাং বড়ো পিতাৰ নাম: প্রদীপ বড়ো ঘৰ নং : ৫৫খ বয়স : ৩৪ লিঙ্গ : পুৰুষ			

S	434	LQX1486846	ফটো উপলব্ধ
নাম : জৰ্জ দেমাৰী পিতাৰ নাম: কেশ্বৰ দেমাৰী ঘৰ নং : ৫৫খ বয়স : ৩৪ লিঙ্গ : পুৰুষ			

S	435	LQX1486880	ফটো উপলব্ধ
নাম : চিৰন নাৰ্জাৰী পিতাৰ নাম: হিৰাশাল নাৰ্জাৰী ঘৰ নং : ৫৫খ বয়স : ৩৪ লিঙ্গ : পুৰুষ			

S	436	LQX1486904	ফটো উপলব্ধ
নাম : সুনীল বসুমতাৰী পিতাৰ নাম: অশ্বিনী বসুমতাৰী ঘৰ নং : ৫৫খ বয়স : ৩৪ লিঙ্গ : পুৰুষ			

S	437	LQX1486937	ফটো উপলব্ধ
নাম : পিতাৰ নাৰ্জাৰী পিতাৰ নাম: দ্বিজেন নাৰ্জাৰী ঘৰ নং : ৫৫খ বয়স : ৩৪ লিঙ্গ : পুৰুষ			

S	438	LQX1486948	ফটো উপলব্ধ
নাম : চিমাংচা দেমাৰী পিতাৰ নাম: ৰত্নেশ্বৰ দেমাৰী ঘৰ নং : ৫৫খ বয়স : ৩৪ লিঙ্গ : পুৰুষ			

S	439	LQX1486959	ফটো উপলব্ধ
নাম : ৰাকেশ বড়ো পিতাৰ নাম: মালীচৰন বড়ো ঘৰ নং : ৫৫খ বয়স : ৩৪ লিঙ্গ : পুৰুষ			

S	440	LQX1486788	ফটো উপলব্ধ
নাম : নিমল বড়ো পিতাৰ নাম: ধোজেন বড়ো ঘৰ নং : ৫৫খ বয়স : ৩৪ লিঙ্গ : পুৰুষ			

S	441	LQX1486799	ফটো উপলব্ধ
নাম : চাবাম নাৰ্জাৰী পিতাৰ নাম: অনিল নাৰ্জাৰী ঘৰ নং : ৫৫খ বয়স : ৩৪ লিঙ্গ : পুৰুষ			

S	442	LQX1486733	ফটো উপলব্ধ
নাম : অনচুলা নাৰ্জাৰী অন্যান্য: হিৰনয়া নাৰ্জাৰী ঘৰ নং : ৫৫খ বয়স : ৩৪ লিঙ্গ : পুৰুষ			

	443	LQX1487883	ফটো উপলব্ধ
নাম : অমৰ নাৰ্জাৰী পিতাৰ নাম: গজেন নাৰ্জাৰী ঘৰ নং : ৫৫খ বয়স : ৩৪ লিঙ্গ : পুৰুষ			

	444	LQX1487270	ফটো উপলব্ধ
নাম : প্ৰেমোল নাৰ্জাৰী পিতাৰ নাম: বিজেন নাৰ্জাৰী ঘৰ নং : ৫৫খ বয়স : ৩৪ লিঙ্গ : পুৰুষ			

S	445	LQX1486744	ফটো উপলব্ধ
নাম : মনোৰঞ্জন বসুমতাৰী মাতৃৰ নাম: সঞ্জিত বসুমতাৰী ঘৰ নং : ৫৫খ বয়স : ৩৭ লিঙ্গ : পুৰুষ			

S	446	LQX1486664	ফটো উপলব্ধ
নাম : সঞ্জয় ৰাভা পিতাৰ নাম: প্ৰমোদ ৰাভা ঘৰ নং : ৫৫খ বয়স : ৩৭ লিঙ্গ : পুৰুষ			

	447	LQX1486722	ফটো উপলব্ধ
নাম : ভাৰত বসুমতাৰী পিতাৰ নাম: অশোক বসুমতাৰী ঘৰ নং : ৫৫খ বয়স : ৩৭ লিঙ্গ : পুৰুষ			

S	448	LQX1486926	ফটো উপলব্ধ
নাম : জোংদাও বড়ো পিতাৰ নাম: মংগল বড়ো ঘৰ নং : ৫৫খ বয়স : ৩৭ লিঙ্গ : পুৰুষ			

S	449	LQX1486835	ফটো উপলব্ধ
নাম : ইলিশ্বৰ ৰামচিয়াৰী পিতাৰ নাম: অৰেন ৰামচিয়াৰী ঘৰ নং : ৫৫খ বয়স : ৩৭ লিঙ্গ : পুৰুষ			

S	450	LQX1486891	ফটো উপলব্ধ
নাম : ৰনচাইগোৱা স্বৰ্গীয়াৰী পিতাৰ নাম: লতিশ্বৰ স্বৰ্গীয়াৰী ঘৰ নং : ৫৫খ বয়স : ৩৭ লিঙ্গ : পুৰুষ			

S	451	LQX1486813	ফটো উপলব্ধ
নাম : জগদীশ বাৰী পিতাৰ নাম : সঞ্জীৱ ওৱাৰী ঘৰ নং : ৫৫খ বয়স : ৩৭ লিঙ্গ : পুৰুষ			

S	452	LQX1488137	ফটো উপলব্ধ
নাম : অনচুমা দৈমাৰী পিতাৰ নাম : জটন দৈমাৰী ঘৰ নং : ৫৫খ বয়স : ৩৭ লিঙ্গ : পুৰুষ			

S	453	LQX1487770	ফটো উপলব্ধ
নাম : ৰাজ বসুমতাৰী পিতাৰ নাম : মণিৰাম বসুমতাৰী ঘৰ নং : ৫৫খ বয়স : ৩৭ লিঙ্গ : পুৰুষ			

S	454	LQX1487861	ফটো উপলব্ধ
নাম : ৰাজ বসুমতাৰী পিতাৰ নাম : হোৰেন বসুমতাৰী ঘৰ নং : ৫৫খ বয়স : ৩৭ লিঙ্গ : পুৰুষ			

S	455	LQX1487623	ফটো উপলব্ধ
নাম : মত বাৰী পিতাৰ নাম : গজেন বাৰী ঘৰ নং : ৫৫খ বয়স : ৩৭ লিঙ্গ : পুৰুষ			

S	456	LQX1487827	ফটো উপলব্ধ
নাম : নিমচন মুছাহাৰী পিতাৰ নাম : বাৰেন্দ্ৰ মুছাহাৰী ঘৰ নং : ৫৫খ বয়স : ৩৬ লিঙ্গ : পুৰুষ			

S	457	LQX1487805	ফটো উপলব্ধ
নাম : ৰাজ নাৰ্জাৰী পিতাৰ নাম : লক্ষ্মী নাৰ্জাৰী ঘৰ নং : ৫৫খ বয়স : ৩৬ লিঙ্গ : পুৰুষ			

S	458	LQX1487543	ফটো উপলব্ধ
নাম : অৰন মুছাহাৰী পিতাৰ নাম : ধনেশ্বৰ মুছাহাৰী ঘৰ নং : ৫৫খ বয়স : ৩৬ লিঙ্গ : পুৰুষ			

S	459	LQX1487565	ফটো উপলব্ধ
নাম : জয়ৰাম দৈমাৰী পিতাৰ নাম : বাৰুৰাম দৈমাৰী ঘৰ নং : ৫৫খ বয়স : ৩৬ লিঙ্গ : পুৰুষ			

	460	LQX1488079	ফটো উপলব্ধ
নাম : হগমা বসুমতাৰী পিতাৰ নাম : বিজেন্দ্ৰ বসুমতাৰী ঘৰ নং : ৫৫খ বয়স : ৩৬ লিঙ্গ : পুৰুষ			

S	461	LQX1486824	ফটো উপলব্ধ
নাম : বিজয় বসুমতাৰী পিতাৰ নাম : দাম্ভাৰাম বসুমতাৰী ঘৰ নং : ৫৫খ বয়স : ৩৬ লিঙ্গ : পুৰুষ			

S	462	LQX1486879	ফটো উপলব্ধ
নাম : ৰতন বড়ো পিতাৰ নাম : কমল বড়ো ঘৰ নং : ৫৫খ বয়স : ৩৬ লিঙ্গ : পুৰুষ			

S	463	LQX1488046	ফটো উপলব্ধ
নাম : কাচেন্দ্ৰজীৱ বসুমতাৰী পিতাৰ নাম : চন্দ্ৰলাল বসুমতাৰী ঘৰ নং : ৫৫খ বয়স : ৩৬ লিঙ্গ : পুৰুষ			

S	464	LQX1487474	ফটো উপলব্ধ
নাম : জনী মোছাহাৰী পিতাৰ নাম : চোমেন মোছাদাৰী ঘৰ নং : ৫৫খ বয়স : ৩৬ লিঙ্গ : পুৰুষ			

S	465	LQX1487065	ফটো উপলব্ধ
নাম : ৰাজিৱ বসুমতাৰী পিতাৰ নাম : অশ্বিনী বসুমতাৰী ঘৰ নং : ৫৫খ বয়স : ৩৫ লিঙ্গ : পুৰুষ			

S	466	LQX1487076	ফটো উপলব্ধ
নাম : ইচাৰাম বসুমতাৰী পিতাৰ নাম : উথোপ বসুমতাৰী ঘৰ নং : ৫৫খ বয়স : ৩৫ লিঙ্গ : পুৰুষ			

S	467	LQX1486335	ফটো উপলব্ধ
নাম : ৰতন গয়াৰী পিতাৰ নাম : ৰমেশ গয়াৰী ঘৰ নং : ৫৫খ বয়স : ৩৫ লিঙ্গ : পুৰুষ			

S	468	LQX1488080	ফটো উপলব্ধ
নাম : বদেৰ মুছাহাৰী পিতাৰ নাম : ৰঞ্জিত মুছাহাৰী ঘৰ নং : ৫৫খ বয়স : ৩৫ লিঙ্গ : পুৰুষ			

S	469	LQX1487394	ফটো উপলব্ধ
নাম : বাদল নাৰ্জাৰী পিতাৰ নাম : নৰেশ্বৰ নাৰ্জাৰী ঘৰ নং : ৫৫খ বয়স : ৩৫ লিঙ্গ : পুৰুষ			

S	470	LQX1487781	ফটো উপলব্ধ
নাম : দেবীচৰণ বসুমতাৰী পিতাৰ নাম : পেদাৰাম বসুমতাৰী ঘৰ নং : ৫৫খ বয়স : ৩৫ লিঙ্গ : পুৰুষ			

	471	LQX1488433	ফটো উপলব্ধ
নাম : কান গোৱালা পিতাৰ নাম : সুৰেন্দ্ৰ গোৱালা ঘৰ নং : ৫৬ বয়স : ৬৫ লিঙ্গ : পুৰুষ			

	472	LQX1488444	ফটো উপলব্ধ
নাম : বাসনা গোৱালা স্বামীৰ নাম : কানু গোৱালা ঘৰ নং : ৫৬ বয়স : ৬২ লিঙ্গ : মহিলা			

	473	LQX1488466	ফটো উপলব্ধ
নাম : ৰুণ গোৱালা স্বামীৰ নাম : ভানু গোৱালা ঘৰ নং : ৫৬ বয়স : ৪৮ লিঙ্গ : মহিলা			

	474	LQX1488477	ফটো উপলব্ধ
নাম : মনি দে গোৱালা পিতাৰ নাম : সুৰেন্দ্ৰ গোৱালা ঘৰ নং : ৫৬ বয়স : ৪৫ লিঙ্গ : মহিলা			

	475	LQX0010139	ফটো উপলব্ধ
নাম : সন্তোষ গোৱালা পিতাৰ নাম : কানু গোৱালা ঘৰ নং : ৫৬ বয়স : ৩৩ লিঙ্গ : পুৰুষ			

	476	LQX1633530	ফটো উপলব্ধ
নাম : বিকি গোৱালা পিতাৰ নাম : কানু গোৱালা ঘৰ নং : ৫৬ বয়স : ৩১ লিঙ্গ : পুৰুষ			

	477	LQX0363374	ফটো উপলব্ধ
নাম : বিজু ঘোষ পিতাৰ নাম : ভানু ঘোষ ঘৰ নং : ৫৬ বয়স : ২৬ লিঙ্গ : পুৰুষ			

E	478	LQX1488488	ফটো উপলব্ধ
নাম : গোবিন্দ গোৱালা পিতাৰ নাম : মহাবীৰ গোৱালা ঘৰ নং : ৫৯ বয়স : ৬৫ লিঙ্গ : পুৰুষ			

	479	PVJ0092031	ফটো উপলব্ধ
নাম : মহিন্দ পাণ্ডু পিতাৰ নাম : নানকা পাণ্ডু ঘৰ নং : ০৫৯ বয়স : ৫৬ লিঙ্গ : পুৰুষ			

E	480	LQX1488499	ফটো উপলব্ধ
নাম : উমীলা সোনাৰী স্বামীৰ নাম : ৰতন সোনাৰী ঘৰ নং : ৬০ বয়স : ৪৫ লিঙ্গ : মহিলা			



481 নাম : বনজিত সোনাৰী পিতাৰ নাম: বতন সোনাৰী ঘৰ নং : ৬০ বয়স : 55 লিঙ্গ : পুৰুষ	LQX1488502 ফটো উপলব্ধ	482 নাম : বুলবুলি সোনাৰী স্বামীৰ নাম: বনজিত সোনাৰী ঘৰ নং : ৬০ বয়স : 50 লিঙ্গ : মহিলা	LQX1488513 ফটো উপলব্ধ	483 নাম : অজিত সোনাৰী পিতাৰ নাম: বতন সোনাৰী ঘৰ নং : ৬০ বয়স : 45 লিঙ্গ : পুৰুষ	LQX1488535 ফটো উপলব্ধ
E 484 নাম : মালতী সোনাৰী স্বামীৰ নাম: বতন সোনাৰী ঘৰ নং : ৬০ বয়স : 42 লিঙ্গ : মহিলা	LQX0010140 ফটো উপলব্ধ	485 নাম : সঞ্জিত সোনাৰী পিতাৰ নাম: বতন সোনাৰী ঘৰ নং : ৬০ বয়স : 33 লিঙ্গ : পুৰুষ	LQX0010141 ফটো উপলব্ধ	486 নাম : সন্তোষ সোনাৰী পিতাৰ নাম: বতন সোনাৰী ঘৰ নং : ৬০ বয়স : 31 লিঙ্গ : পুৰুষ	LQX0010142 ফটো উপলব্ধ
487 নাম : বাৰ্জীব সোনাৰী পিতাৰ নাম: দিলু সোনাৰী ঘৰ নং : 60 বয়স : 31 লিঙ্গ : পুৰুষ	PVJ0055145 ফটো উপলব্ধ	488 নাম : বাহুল সোনাৰী পিতাৰ নাম: দিলু সোনাৰী ঘৰ নং : 60 বয়স : 28 লিঙ্গ : পুৰুষ	PVJ0055137 ফটো উপলব্ধ	489 নাম : নিচা সোনাৰী স্বামীৰ নাম: সঞ্জিত সোনাৰী ঘৰ নং : ৬০ বয়স : 27 লিঙ্গ : মহিলা	LQX0243139 ফটো উপলব্ধ
490 নাম : লক্ষী সোনাৰী স্বামীৰ নাম: বাৰ্জীব সোনাৰী ঘৰ নং : 60 বয়স : 25 লিঙ্গ : মহিলা	PVJ0055152 ফটো উপলব্ধ	E 491 নাম : বাওৰা ওৰাং স্বামীৰ নাম: চুমা ওৰাং ঘৰ নং : ৬০ বয়স : 70 লিঙ্গ : মহিলা	LQX1488546 ফটো উপলব্ধ	E 492 নাম : শান্তী ওৰাং পিতাৰ নাম: চুমা ওৰাং ঘৰ নং : ৬০ বয়স : 43 লিঙ্গ : মহিলা	LQX1488557 ফটো উপলব্ধ
493 নাম : মহেশ্বৰ ওৰাং মাতৃৰ নাম: শান্তী ওৰাং ঘৰ নং : ৬১ বয়স : 27 লিঙ্গ : পুৰুষ	LQX0349563 ফটো উপলব্ধ	494 নাম : নিকিতা ওৰাং স্বামীৰ নাম: মহেশ্বৰ ওৰাং ঘৰ নং : ৬১ বয়স : 27 লিঙ্গ : মহিলা	LQX0510347 ফটো উপলব্ধ	E 495 নাম : বিজলি তাতী স্বামীৰ নাম: বাসু তাতী ঘৰ নং : ৬২ বয়স : 70 লিঙ্গ : মহিলা	LQX1488568 ফটো উপলব্ধ
E 496 নাম : চাৰতি তাতী স্বামীৰ নাম: পদ্ম তাতী ঘৰ নং : ৬৩ বয়স : 48 লিঙ্গ : মহিলা	LQX1488580 ফটো উপলব্ধ	E 497 নাম : চুৰেশ গোৱালা পিতাৰ নাম: মণু গোৱালা ঘৰ নং : ৬৩ বয়স : 65 লিঙ্গ : পুৰুষ	LQX1488591 ফটো উপলব্ধ	498 নাম : চুলচনা গোৱালা স্বামীৰ নাম: চুৰেশ গোৱালা ঘৰ নং : ৬৩ বয়স : 60 লিঙ্গ : মহিলা	LQX1488604 ফটো উপলব্ধ
499 নাম : নগেন গোৱালা পিতাৰ নাম: মণু গোৱালা ঘৰ নং : ৬৩ বয়স : 50 লিঙ্গ : পুৰুষ	LQX1488615 ফটো উপলব্ধ	500 নাম : চুচিলা গোৱালা স্বামীৰ নাম: মণু গোৱালা ঘৰ নং : ৬৩ বয়স : 42 লিঙ্গ : মহিলা	LQX1488626 ফটো উপলব্ধ	501 নাম : সনালী গোৱালা পিতাৰ নাম: নগেন গোৱালা ঘৰ নং : ৬৩ বয়স : 27 লিঙ্গ : মহিলা	LQX0351387 ফটো উপলব্ধ
502 নাম : ৰিতিকা গোৱালা মাতৃৰ নাম: চুলাচনা গোৱালা ঘৰ নং : ৬৩ বয়স : 24 লিঙ্গ : পুৰুষ	LQX0525998 ফটো উপলব্ধ	503 নাম : সন্নিলা গোৱালা স্বামীৰ নাম: ঋতিক গোৱালা ঘৰ নং : 63 বয়স : 22 লিঙ্গ : মহিলা	PVJ0044990 ফটো উপলব্ধ	504 নাম : মুন্না কৰ্মকাৰ পিতাৰ নাম: মন্দাৰী কৰ্মকাৰ ঘৰ নং : ৬৪ বয়স : 48 লিঙ্গ : পুৰুষ	LQX1488648 ফটো উপলব্ধ
505 নাম : উমী কৰ্মকাৰ স্বামীৰ নাম: মুন্না কৰ্মকাৰ ঘৰ নং : ৬৪ বয়স : 35 লিঙ্গ : মহিলা	LQX0573543 ফটো উপলব্ধ	D 506 নাম : জতিন দে পিতাৰ নাম: যুধিষ্ঠিৰ দে ঘৰ নং : ৬৫ বয়স : 75 লিঙ্গ : পুৰুষ	LQX1488659 ফটো উপলব্ধ	D 507 নাম : প্ৰভাচেনী দে স্বামীৰ নাম: জতিন দে ঘৰ নং : ৬৫ বয়স : 65 লিঙ্গ : মহিলা	LQX1488660 ফটো উপলব্ধ
D 508 নাম : নিলীমা দে পিতাৰ নাম: জতিন দে ঘৰ নং : ৬৫ বয়স : 45 লিঙ্গ : মহিলা	LQX1488671 ফটো উপলব্ধ	E 509 নাম : নেহেৰু সোনাৰী পিতাৰ নাম: মহেন্দ্ৰ সোনাৰী ঘৰ নং : ৬৬ বয়স : 60 লিঙ্গ : পুৰুষ	LQX1488693 ফটো উপলব্ধ	E 510 নাম : দিপালী সোনাৰী স্বামীৰ নাম: নেহেৰু সোনাৰী ঘৰ নং : ৬৬ বয়স : 50 লিঙ্গ : মহিলা	LQX1488706 ফটো উপলব্ধ



511 নাম : গোপাল দে পিতাৰ নাম: ধীৰেচ দে ঘৰ নং : ৬৭ বয়স : 65 লিঙ্গ : পুৰুষ	LQX1488717 ফটো উপলব্ধ	512 নাম : বিন দে স্বামীৰ নাম: গোপাল দে ঘৰ নং : ৬৭ বয়স : 60 লিঙ্গ : মহিলা	LQX1488728 ফটো উপলব্ধ	513 নাম : গকুল দে পিতাৰ নাম: গোপাল দে ঘৰ নং : ৬৭ বয়স : 40 লিঙ্গ : পুৰুষ	LQX1488739 ফটো উপলব্ধ
514 নাম : পিকু দে পিতাৰ নাম: গোপাল দে ঘৰ নং : 67 বয়স : 38 লিঙ্গ : পুৰুষ	PVJ0039933 ফটো উপলব্ধ	515 নাম : প্ৰিয়ংকা দে স্বামীৰ নাম: গকুল দে ঘৰ নং : ৬৭ বয়স : 35 লিঙ্গ : মহিলা	LQX0347708 ফটো উপলব্ধ	516 নাম : কনকন দে পিতাৰ নাম: গোপাল দে ঘৰ নং : ৬৭ বয়স : 33 লিঙ্গ : পুৰুষ	LQX1488740 ফটো উপলব্ধ
517 নাম : নকুল দে পিতাৰ নাম: গোপাল দে ঘৰ নং : ৬৭ বয়স : 31 লিঙ্গ : পুৰুষ	LQX1633610 ফটো উপলব্ধ	518 নাম : প্ৰেমিকা দে স্বামীৰ নাম: কনকন দে ঘৰ নং : 67 বয়স : 30 লিঙ্গ : মহিলা	LQX0417220 ফটো উপলব্ধ	519 নাম : চুমি দে স্বামীৰ নাম: নকুল দে ঘৰ নং : 67 বয়স : 28 লিঙ্গ : মহিলা	LQX0417287 ফটো উপলব্ধ
520 নাম : বশিতা বসুমতাৰী স্বামীৰ নাম: হগমী বসুমতাৰী বি হাৰচিং ঘৰ নং : 67 বয়স : 26 লিঙ্গ : মহিলা	LQX1119379 ফটো উপলব্ধ	521 নাম : চুন দে স্বামীৰ নাম: পিকু দে ঘৰ নং : 67 বয়স : 24 লিঙ্গ : মহিলা	PVJ0039834 ফটো উপলব্ধ	522 নাম : মিলন কৰ্মকাৰ পিতাৰ নাম: অমূল্য কৰ্মকাৰ ঘৰ নং : ৬৮ বয়স : 55 লিঙ্গ : পুৰুষ	LQX1488762 ফটো উপলব্ধ
523 নাম : গীতা কৰ্মকাৰ স্বামীৰ নাম: মিলন কৰ্মকাৰ ঘৰ নং : ৬৮ বয়স : 52 লিঙ্গ : মহিলা	LQX1488773 ফটো উপলব্ধ	524 নাম : বপালি কৰ্মকাৰ স্বামীৰ নাম: লেখু কৰ্মকাৰ ঘৰ নং : ৬৮ বয়স : 47 লিঙ্গ : মহিলা	LQX0529040 ফটো উপলব্ধ	525 নাম : লেখু কৰ্মকাৰ পিতাৰ নাম: অমূল্য কৰ্মকাৰ ঘৰ নং : ৬৮ বয়স : 42 লিঙ্গ : পুৰুষ	LQX1488784 ফটো উপলব্ধ
526 নাম : অবিনাশ কৰ্মকাৰ পিতাৰ নাম: মিলন কৰ্মকাৰ ঘৰ নং : ৬৮ বয়স : 24 লিঙ্গ : পুৰুষ	LQX0529024 ফটো উপলব্ধ	527 নাম : চুনালী কৰ্মকাৰ স্বামীৰ নাম: অবিনাচ কৰ্মকাৰ ঘৰ নং : ৬৮ বয়স : 23 লিঙ্গ : মহিলা	LQX0522383 ফটো উপলব্ধ	528 নাম : অৰ্জুন গৌড় পিতাৰ নাম: অমৃত গৌড় ঘৰ নং : ৬৯ বয়স : 56 লিঙ্গ : পুৰুষ	LQX1488795 ফটো উপলব্ধ
529 নাম : মিঠ গৌড় পিতাৰ নাম: অৰ্জুন গৌড় ঘৰ নং : ৬৯ বয়স : 28 লিঙ্গ : পুৰুষ	LQX0105858 ফটো উপলব্ধ	E 530 নাম : উদ্ধব তাতী পিতাৰ নাম: চন্দন তাতী ঘৰ নং : ৭০ বয়স : 80 লিঙ্গ : পুৰুষ	LQX1488819 ফটো উপলব্ধ	531 নাম : মহিমা তাতী স্বামীৰ নাম: উদ্ধব তাতী ঘৰ নং : ৭০ বয়স : 70 লিঙ্গ : মহিলা	LQX1488820 ফটো উপলব্ধ
532 নাম : সন্তোষ তাতী পিতাৰ নাম: উদ্ধব তাতী ঘৰ নং : ৭০ বয়স : 38 লিঙ্গ : পুৰুষ	LQX0252106 ফটো উপলব্ধ	533 নাম : বাসুচ তাতী পিতাৰ নাম: উদোভ তাতী ঘৰ নং : ৭০ বয়স : 36 লিঙ্গ : পুৰুষ	LQX7692791 ফটো উপলব্ধ	534 নাম : বঞ্জিতা তাতী স্বামীৰ নাম: সন্তোষ তাতী ঘৰ নং : ৭০ বয়স : 35 লিঙ্গ : মহিলা	LQX0252197 ফটো উপলব্ধ
E 535 নাম : যোগেন্দ্ৰ তাতী পিতাৰ নাম: খচিলাল তাতী ঘৰ নং : ৭১ বয়স : 50 লিঙ্গ : পুৰুষ	LQX1488842 ফটো উপলব্ধ	536 নাম : পূজা কৰ্মকাৰ স্বামীৰ নাম: বাবুৰাম কৰ্মকাৰ ঘৰ নং : 71 বয়স : 39 লিঙ্গ : মহিলা	PVJ0107284 ফটো উপলব্ধ	537 নাম : লাবন্য বৰ্মন পিতাৰ নাম: যুগিন্দাৰ তাতী ঘৰ নং : ৭১ বয়স : 25 লিঙ্গ : মহিলা	LQX7692775 ফটো উপলব্ধ
538 নাম : দীপক তাতী পিতাৰ নাম: যুগিন্দাৰ তাতী ঘৰ নং : ৭১ বয়স : 24 লিঙ্গ : পুৰুষ	LQX7692734 ফটো উপলব্ধ	E 539 নাম : সাগ্ৰা তাতী পিতাৰ নাম: বেদ্য তাতী ঘৰ নং : ৭২ বয়স : 60 লিঙ্গ : পুৰুষ	LQX1488853 ফটো উপলব্ধ	E 540 নাম : বিদবা তাতী পিতাৰ নাম: কানাই তাতী ঘৰ নং : ৭৩ বয়স : 70 লিঙ্গ : পুৰুষ	LQX1488864 ফটো উপলব্ধ



E 541 নাম : চানমনি তাতী স্বামীৰ নাম: বিদুবা তাতী ঘৰ নং : ৭৩ বয়স : 65 লিঙ্গ : মহিলা	LQX1488875 ফটো উপলব্ধ	542 নাম : চিত্ৰ তাতী পিতাৰ নাম: বিদুবা তাতী ঘৰ নং : ৭৩ বয়স : 45 লিঙ্গ : পুৰুষ	LQX1488886 ফটো উপলব্ধ	543 নাম : বিৰষ্টি তাতী পিতাৰ নাম: বিদুবা তাতী ঘৰ নং : ৭৩ বয়স : 43 লিঙ্গ : পুৰুষ	LQX1488900 ফটো উপলব্ধ
544 নাম : শান্তি তাতী স্বামীৰ নাম: চিত্ৰ তাতী ঘৰ নং : ৭৩ বয়স : 42 লিঙ্গ : মহিলা	LQX1488897 ফটো উপলব্ধ	545 নাম : সীমা তাতী স্বামীৰ নাম: বিৰষ্টি তাতী ঘৰ নং : ৭৩ বয়স : 40 লিঙ্গ : মহিলা	LQX1488911 ফটো উপলব্ধ	546 নাম : ঋছভ তাতী পিতাৰ নাম: চিত্ৰ তাতী ঘৰ নং : ৭৩ বয়স : 24 লিঙ্গ : পুৰুষ	LQX0565960 ফটো উপলব্ধ
E 547 নাম : নিদ্রা তাতী স্বামীৰ নাম: বেদ্য তাতী ঘৰ নং : ৭৪ বয়স : 70 লিঙ্গ : মহিলা	LQX1488933 ফটো উপলব্ধ	548 নাম : য়গুবা তাতী পিতাৰ নাম: বেদ্য তাতী ঘৰ নং : ৭৪ বয়স : 60 লিঙ্গ : পুৰুষ	LQX1488944 ফটো উপলব্ধ	549 নাম : আৰতি তাতী স্বামীৰ নাম: য়গুবা তাতী ঘৰ নং : ৭৪ বয়স : 55 লিঙ্গ : মহিলা	LQX1488955 ফটো উপলব্ধ
E 550 নাম : ৰবি তাতী পিতাৰ নাম: বেদ্য তাতী ঘৰ নং : ৭৪ বয়স : 42 লিঙ্গ : পুৰুষ	LQX1488977 ফটো উপলব্ধ	551 নাম : মাজলী প্ৰজা স্বামীৰ নাম: মধু প্ৰজা ঘৰ নং : ৭৬ বয়স : 75 লিঙ্গ : মহিলা	LQX1488988 ফটো উপলব্ধ	552 নাম : অজয় প্ৰজা পিতাৰ নাম: মধু প্ৰজা ঘৰ নং : ৭৬ বয়স : 48 লিঙ্গ : পুৰুষ	LQX1489005 ফটো উপলব্ধ
553 নাম : ৰাজ প্ৰজা পিতাৰ নাম: মধু প্ৰজা ঘৰ নং : ৭৬ বয়স : 45 লিঙ্গ : পুৰুষ	LQX1489016 ফটো উপলব্ধ	554 নাম : তমু প্ৰজা পিতাৰ নাম: মধু প্ৰজা ঘৰ নং : ৭৬ বয়স : 42 লিঙ্গ : পুৰুষ	LQX1489027 ফটো উপলব্ধ	555 নাম : বীনা প্ৰজা স্বামীৰ নাম: তমু প্ৰজা ঘৰ নং : ৭৬ বয়স : 36 লিঙ্গ : মহিলা	LQX7692643 ফটো উপলব্ধ
556 নাম : খমু প্ৰজা পিতাৰ নাম: মধু প্ৰজা ঘৰ নং : ৭৬ বয়স : 35 লিঙ্গ : পুৰুষ	LQX0010143 ফটো উপলব্ধ	557 নাম : কৰনা মূৰ্মা স্বামীৰ নাম: খমু প্ৰজা ঘৰ নং : ৭৬ বয়স : 32 লিঙ্গ : মহিলা	LQX0010144 ফটো উপলব্ধ	558 নাম : বিচিত্ৰা কৰ্মকাৰ স্বামীৰ নাম: শংকৰ কৰ্মকাৰ ঘৰ নং : ৭৬ বয়স : 26 লিঙ্গ : মহিলা	LQX0522961 ফটো উপলব্ধ
559 নাম : শংকৰ কৰ্মকাৰ পিতাৰ নাম: জগেন কৰ্মকাৰ ঘৰ নং : ৭৬ বয়স : 26 লিঙ্গ : পুৰুষ	LQX0522995 ফটো উপলব্ধ	560 নাম : সহাদেব তাতী পিতাৰ নাম: সুদৰ্শন তাতী ঘৰ নং : ৭৭ বয়স : 60 লিঙ্গ : পুৰুষ	LQX1489038 ফটো উপলব্ধ	561 নাম : ৰোহিলা তাতী স্বামীৰ নাম: সহাদেব তাতী ঘৰ নং : ৭৭ বয়স : 55 লিঙ্গ : মহিলা	LQX1489049 ফটো উপলব্ধ
562 নাম : অমিত তাতী পিতাৰ নাম: সহদেব তাতী ঘৰ নং : ৭৭ বয়স : 29 লিঙ্গ : পুৰুষ	LQX0257907 ফটো উপলব্ধ	563 নাম : চন্দন তাতী পিতাৰ নাম: সহদেব তাতী ঘৰ নং : ৭৭ বয়স : 28 লিঙ্গ : পুৰুষ	LQX0467621 ফটো উপলব্ধ	564 নাম : বন্দিতা তাতী স্বামীৰ নাম: অমিত তাতী ঘৰ নং : 77 বয়স : 26 লিঙ্গ : মহিলা	LQX0517599 ফটো উপলব্ধ
565 নাম : চুন তাতী পিতাৰ নাম: গকুল তাতী ঘৰ নং : ৭৮ বয়স : 60 লিঙ্গ : পুৰুষ	LQX1489050 ফটো উপলব্ধ	566 নাম : ভানুমতী তাতী স্বামীৰ নাম: চুন তাতী ঘৰ নং : ৭৮ বয়স : 55 লিঙ্গ : মহিলা	LQX1489061 ফটো উপলব্ধ	567 নাম : সুৰেশ তাতী পিতাৰ নাম: সহদেব তাতী ঘৰ নং : ৭৮ বয়স : 41 লিঙ্গ : পুৰুষ	LQX0258285 ফটো উপলব্ধ
568 নাম : দিপাঞ্জলী ভূইন্য স্বামীৰ নাম: সুৰেশ তাতী ঘৰ নং : ৭৮ বয়স : 33 লিঙ্গ : মহিলা	LQX0512285 ফটো উপলব্ধ	569 নাম : বিকাশ তাতী পিতাৰ নাম: চুন তাতী ঘৰ নং : ৭৮ বয়স : 30 লিঙ্গ : পুৰুষ	LQX0331710 ফটো উপলব্ধ	570 নাম : ৰাধা তাতী পিতাৰ নাম: আগোচট। তাতী ঘৰ নং : ৭৮ বয়স : 30 লিঙ্গ : মহিলা	LQX0258889 ফটো উপলব্ধ



571 নাম : লুকাশ তাঁতি পিতাৰ নাম: চুনু তাঁতি ঘৰ নং : ৭৮ বয়স : 23 লিঙ্গ : পুৰুষ	LQX1154277 ফটো উপলব্ধ	572 নাম : তপস্যা কৰ্মকাৰ স্বামীৰ নাম: জগেন কৰ্মকাৰ ঘৰ নং : ৭৯ বয়স : 65 লিঙ্গ : মহিলা	LQX1489072 ফটো উপলব্ধ	573 নাম : তুফান কৰ্মকাৰ পিতাৰ নাম: জগেন কৰ্মকাৰ ঘৰ নং : ৭৯ বয়স : 40 লিঙ্গ : পুৰুষ	LQX1489083 ফটো উপলব্ধ
574 নাম : শাম কৰ্মকাৰ পিতাৰ নাম: পুটু কৰ্মকাৰ ঘৰ নং : ৭৯ বয়স : 38 লিঙ্গ : পুৰুষ	LQX1633676 ফটো উপলব্ধ	575 নাম : বনিতা কৰ্মকাৰ পিতাৰ নাম: চুবন তাঁতি ঘৰ নং : ৭৯ বয়স : 30 লিঙ্গ : মহিলা	LQX0292839 ফটো উপলব্ধ	576 নাম : বিপ্লব দে পিতাৰ নাম: বাসু ঘৰ নং : 79 বয়স : 21 লিঙ্গ : পুৰুষ	PVJ0083485 ফটো উপলব্ধ
E 577 নাম : বাজেন তাঁতি পিতাৰ নাম: গোপী তাঁতি ঘৰ নং : ৮০ বয়স : 70 লিঙ্গ : পুৰুষ	LQX1489094 ফটো উপলব্ধ	E 578 নাম : বিষ্ণু তাঁতি পিতাৰ নাম: বাহাদুৰ তাঁতি ঘৰ নং : ৮১ বয়স : 70 লিঙ্গ : পুৰুষ	LQX1489129 ফটো উপলব্ধ	579 নাম : বাতাসী তাঁতি স্বামীৰ নাম: বিষ্ণু তাঁতি ঘৰ নং : ৮১ বয়স : 65 লিঙ্গ : মহিলা	LQX1489130 ফটো উপলব্ধ
E 580 নাম : বেলো তাঁতি পিতাৰ নাম: বিষ্ণু তাঁতি ঘৰ নং : ৮১ বয়স : 44 লিঙ্গ : পুৰুষ	LQX0010145 ফটো উপলব্ধ	581 নাম : ভাৰতী তাঁতি স্বামীৰ নাম: বেলো তাঁতি ঘৰ নং : ৮১ বয়স : 42 লিঙ্গ : মহিলা	LQX1489141 ফটো উপলব্ধ	582 নাম : গোপাল তাঁতি পিতাৰ নাম: বালা তাঁতি ঘৰ নং : ৮১ বয়স : 28 লিঙ্গ : পুৰুষ	LQX0571257 ফটো উপলব্ধ
583 নাম : গোবিন্দ তাঁতি মাতৃৰ নাম: ভাৰত তাঁতি ঘৰ নং : ৮১ বয়স : 27 লিঙ্গ : পুৰুষ	LQX0331785 ফটো উপলব্ধ	584 নাম : তপন তাঁতি স্বামীৰ নাম: লখীয়া তাঁতি ঘৰ নং : ৮২ বয়স : 55 লিঙ্গ : মহিলা	LQX1489152 ফটো উপলব্ধ	585 নাম : অভি তাঁতি পিতাৰ নাম: লখিময়া তাঁতি ঘৰ নং : ৮২ বয়স : 37 লিঙ্গ : মহিলা	LQX0010146 ফটো উপলব্ধ
586 নাম : উশা তাঁতি স্বামীৰ নাম: অমৰ তাঁতি ঘৰ নং : 82 বয়স : 27 লিঙ্গ : মহিলা	LQX0512319 ফটো উপলব্ধ	587 নাম : ধনঞ্জয় তাঁতি মাতৃৰ নাম: তপন তাঁতি ঘৰ নং : ৮২ বয়স : 25 লিঙ্গ : পুৰুষ	LQX0334342 ফটো উপলব্ধ	E 588 নাম : বিনু সোনাৰী স্বামীৰ নাম: মহেন্দ্ৰ সোনাৰী ঘৰ নং : ৮৩ বয়স : 70 লিঙ্গ : মহিলা	LQX1489163 ফটো উপলব্ধ
589 নাম : নেহেৰু সোনাৰী পিতাৰ নাম: মহেন্দ্ৰ সোনাৰী ঘৰ নং : ৮৩ বয়স : 46 লিঙ্গ : পুৰুষ	LQX1489174 ফটো উপলব্ধ	590 নাম : কানু সোনাৰী পিতাৰ নাম: মহেন্দ্ৰ সোনাৰী ঘৰ নং : ৮৩ বয়স : 40 লিঙ্গ : পুৰুষ	LQX1489185 ফটো উপলব্ধ	591 নাম : আলোনি সোণাৰী স্বামীৰ নাম: কানু সোণাৰী ঘৰ নং : ৮৩ বয়স : 37 লিঙ্গ : মহিলা	LQX0334243 ফটো উপলব্ধ
592 নাম : সবীতা সোনাৰী পিতাৰ নাম: নেহেৰু সোনাৰী ঘৰ নং : ৮৩ বয়স : 31 লিঙ্গ : মহিলা	LQX0553917 ফটো উপলব্ধ	593 নাম : উদন সোণাৰী পিতাৰ নাম: বিনু সোণাৰী ঘৰ নং : ৮৩ বয়স : 29 লিঙ্গ : পুৰুষ	LQX0331736 ফটো উপলব্ধ	594 নাম : সুবেন সোনাৰী পিতাৰ নাম: বিনু সোনাৰী ঘৰ নং : ৮৩ বয়স : 25 লিঙ্গ : পুৰুষ	LQX0570812 ফটো উপলব্ধ
E 595 নাম : বাসু তাঁতি স্বামীৰ নাম: জহৰু তাঁতি ঘৰ নং : ৮৪ বয়স : 75 লিঙ্গ : মহিলা	LQX1489196 ফটো উপলব্ধ	596 নাম : বাজু তাঁতি পিতাৰ নাম: জহৰু তাঁতি ঘৰ নং : ৮৪ বয়স : 50 লিঙ্গ : পুৰুষ	LQX1489209 ফটো উপলব্ধ	597 নাম : সুজিত তাঁতি পিতাৰ নাম: বাজু তাঁতি ঘৰ নং : ৮৪ বয়স : 45 লিঙ্গ : পুৰুষ	LQX1489210 ফটো উপলব্ধ
S 598 নাম : সুকান্তী তাঁতি স্বামীৰ নাম: বাসু তাঁতি ঘৰ নং : ৮৪ বয়স : 38 লিঙ্গ : মহিলা	LQX1489221 ফটো উপলব্ধ	599 নাম : অজিত তাঁতি মাতৃৰ নাম: বাসু তাঁতি ঘৰ নং : ৮৪ বয়স : 36 লিঙ্গ : পুৰুষ	LQX1489232 ফটো উপলব্ধ	600 নাম : নিৰু তাঁতি স্বামীৰ নাম: অজিত তাঁতি ঘৰ নং : ৮৪ বয়স : 35 লিঙ্গ : মহিলা	LQX0452052 ফটো উপলব্ধ



601 নাম : সন্ধ্যা তাতী স্বামীৰ নাম: সুজিত তাতী ঘৰ নং : ৮৪ বয়স : 31 লিঙ্গ : মহিলা	LQX0010147 ফটো উপলব্ধ	602 নাম : বিশ্বজিত তাতী মাতৃৰ নাম: বাস্ব তাতী ঘৰ নং : ৮৪ বয়স : 30 লিঙ্গ : পুৰুষ	LQX0293498 ফটো উপলব্ধ	603 নাম : বাবুজিত তাতী মাতৃৰ নাম: বাস্ব তাতী ঘৰ নং : ৮৪ বয়স : 28 লিঙ্গ : পুৰুষ	LQX0293506 ফটো উপলব্ধ
604 নাম : বধু তাতী পিতাৰ নাম: ৰাজু তাতী ঘৰ নং : ৮১ বয়স : 22 লিঙ্গ : পুৰুষ	LQX7692627 ফটো উপলব্ধ	E 605 নাম : চান্দমনি ঘাটোবাৰ স্বামীৰ নাম: কানুৰাম ঘাটোবাৰ ঘৰ নং : ৮৫ বয়স : 66 লিঙ্গ : মহিলা	LQX1489254 ফটো উপলব্ধ	606 নাম : বীৰ্জোন সোনাৰী পিতাৰ নাম: নেহেৰ সোনাৰী ঘৰ নং : 85 বয়স : 23 লিঙ্গ : পুৰুষ	LQX7694177 ফটো উপলব্ধ
E 607 নাম : চোৰেন গোৱালা পিতাৰ নাম: মণু গোৱালা ঘৰ নং : ৮৬ বয়স : 70 লিঙ্গ : পুৰুষ	LQX1489276 ফটো উপলব্ধ	608 নাম : প্ৰেম গোৱালা পিতাৰ নাম: চোৰেন গোৱালা ঘৰ নং : ৮৬ বয়স : 50 লিঙ্গ : পুৰুষ	LQX1489287 ফটো উপলব্ধ	609 নাম : ওনিলা গোৱালা স্বামীৰ নাম: প্ৰেম গোৱালা ঘৰ নং : ৮৬ বয়স : 34 লিঙ্গ : মহিলা	LQX0293647 ফটো উপলব্ধ
610 নাম : বৃন্দা তাতী স্বামীৰ নাম: লবিন তাতী ঘৰ নং : ৮৭ বয়স : 70 লিঙ্গ : মহিলা	LQX1489298 ফটো উপলব্ধ	611 নাম : টুনী তাতী স্বামীৰ নাম: অভি তাতী ঘৰ নং : ৮৭ বয়স : 42 লিঙ্গ : মহিলা	LQX1489301 ফটো উপলব্ধ	E 612 নাম : কুসুম তাতী স্বামীৰ নাম: দুবাৰু তাতী ঘৰ নং : ৮৮ বয়স : 65 লিঙ্গ : মহিলা	LQX1489312 ফটো উপলব্ধ
613 নাম : লব তাতী পিতাৰ নাম: দুবাৰু তাতী ঘৰ নং : ৮৮ বয়স : 43 লিঙ্গ : পুৰুষ	LQX1489323 ফটো উপলব্ধ	614 নাম : কান্দু বৰাইক পিতাৰ নাম: বলোৰাম বৰাইক ঘৰ নং : ৮৯ বয়স : 65 লিঙ্গ : পুৰুষ	LQX1489345 ফটো উপলব্ধ	615 নাম : চুটিলাল কৰ্মকাৰ পিতাৰ নাম: মহাদেব কৰ্মকাৰ ঘৰ নং : ৯০ বয়স : 55 লিঙ্গ : পুৰুষ	LQX1489356 ফটো উপলব্ধ
616 নাম : বেল কৰ্মকাৰ স্বামীৰ নাম: চুটিলাল কৰ্মকাৰ ঘৰ নং : ৯০ বয়স : 50 লিঙ্গ : মহিলা	LQX1489367 ফটো উপলব্ধ	617 নাম : গনেশ কৰ্মকাৰ পিতাৰ নাম: চাটিলাল কৰ্মকাৰ ঘৰ নং : ৯০ বয়স : 30 লিঙ্গ : পুৰুষ	LQX0522011 ফটো উপলব্ধ	618 নাম : মানিক গোৱালা পিতাৰ নাম: মঙ্গল গোৱালা ঘৰ নং : 90 বয়স : 25 লিঙ্গ : পুৰুষ	PVJ0098012 ফটো উপলব্ধ
619 নাম : ভৈগো কৰ্মকাৰ স্বামীৰ নাম: গণেশ কৰ্মকাৰ ঘৰ নং : ৯০ বয়স : 24 লিঙ্গ : মহিলা	LQX0464529 ফটো উপলব্ধ	620 নাম : ৰঞ্জন গোৱালা পিতাৰ নাম: নৰেন গোৱালা ঘৰ নং : ৯১ বয়স : 35 লিঙ্গ : পুৰুষ	LQX0010148 ফটো উপলব্ধ	621 নাম : ৰিম্পী গোৱালা স্বামীৰ নাম: ৰঞ্জন গোৱালা ঘৰ নং : ৯১ বয়স : 31 লিঙ্গ : মহিলা	LQX0010149 ফটো উপলব্ধ
622 নাম : ভোলা তাতী পিতাৰ নাম: কানাই তাতী ঘৰ নং : ৯২ বয়স : 50 লিঙ্গ : পুৰুষ	LQX1489390 ফটো উপলব্ধ	623 নাম : সঞ্জিব তাতী পিতাৰ নাম: চনু তাতী ঘৰ নং : ৯২ বয়স : 44 লিঙ্গ : পুৰুষ	LQX0349944 ফটো উপলব্ধ	624 নাম : ৰূপা তাতী স্বামীৰ নাম: ভোলা তাতী ঘৰ নং : ৯২ বয়স : 43 লিঙ্গ : মহিলা	LQX1489403 ফটো উপলব্ধ
625 নাম : অনিতা তাতী স্বামীৰ নাম: সঞ্জয় তাতী ঘৰ নং : ৯২ বয়স : 39 লিঙ্গ : মহিলা	LQX0349936 ফটো উপলব্ধ	626 নাম : বাইধৰ তাতী পিতাৰ নাম: কানাই তাতী ঘৰ নং : ৯৩ বয়স : 55 লিঙ্গ : পুৰুষ	LQX1489414 ফটো উপলব্ধ	627 নাম : মায়ী তাতী স্বামীৰ নাম: বাইধৰ তাতী ঘৰ নং : ৯৩ বয়স : 50 লিঙ্গ : মহিলা	LQX1489425 ফটো উপলব্ধ
628 নাম : ৰাম তাতী পিতাৰ নাম: বাইধৰ তাতী ঘৰ নং : ৯৩ বয়স : 31 লিঙ্গ : পুৰুষ	LQX0348433 ফটো উপলব্ধ	E 629 নাম : কমল তাতী পিতাৰ নাম: ৰত্না তাতী ঘৰ নং : ৯৪ বয়স : 55 লিঙ্গ : পুৰুষ	LQX1489436 ফটো উপলব্ধ	630 নাম : দিপিকা তাতী স্বামীৰ নাম: কমল তাতী ঘৰ নং : ৯৪ বয়স : 45 লিঙ্গ : মহিলা	LQX1489447 ফটো উপলব্ধ



631 নাম : দেবা তাতী পিতাৰ নাম: কমল তাতী ঘৰ নং : ৯৪ বয়স : 29 লিঙ্গ : পুৰুষ	LQX0235614 ফটো উপলব্ধ	E 632 নাম : জগিন্দৰ তাতী পিতাৰ নাম: খুচিলাল তাতী ঘৰ নং : ৯৬ বয়স : 65 লিঙ্গ : পুৰুষ	LQX1489492 ফটো উপলব্ধ	E 633 নাম : ৰইবাৰী তাতী পিতাৰ নাম: জুগিন্দৰ তাতী ঘৰ নং : ৯৬ বয়স : 40 লিঙ্গ : মহিলা	LQX1489505 ফটো উপলব্ধ
634 নাম : বাসন্তী তাতী স্বামীৰ নাম: সুমিত তাতী ঘৰ নং : ৯৬ বয়স : 32 লিঙ্গ : মহিলা	LQX0456467 ফটো উপলব্ধ	635 নাম : সুমিত তাতী পিতাৰ নাম: জগেন্দ্র তাতী ঘৰ নং : ৯৬ বয়স : 31 লিঙ্গ : পুৰুষ	LQX0122689 ফটো উপলব্ধ	636 নাম : লখিয়া তাতী পিতাৰ নাম: ভক্ৰ তাতী ঘৰ নং : ৯৭ বয়স : 75 লিঙ্গ : পুৰুষ	LQX1489516 ফটো উপলব্ধ
637 নাম : ৰুচমনিয়া তাতী স্বামীৰ নাম: লখিয়া তাতী ঘৰ নং : ৯৭ বয়স : 70 লিঙ্গ : মহিলা	LQX1489527 ফটো উপলব্ধ	638 নাম : গগন তাতী পিতাৰ নাম: লখিয়া তাতী ঘৰ নং : ৯৭ বয়স : 43 লিঙ্গ : পুৰুষ	LQX1489538 ফটো উপলব্ধ	639 নাম : চুৰাগন তাতী পিতাৰ নাম: লখিয়া তাতী ঘৰ নং : ৯৭ বয়স : 41 লিঙ্গ : পুৰুষ	LQX1489549 ফটো উপলব্ধ
S 640 নাম : ভক্তি তাতী পিতাৰ নাম: লখিয়া তাতী ঘৰ নং : ৯৭ বয়স : 35 লিঙ্গ : মহিলা	LQX0010150 ফটো উপলব্ধ	641 নাম : ফুলতুলী তাতী স্বামীৰ নাম: চুৰাগন তাতী ঘৰ নং : ৯৭ বয়স : 35 লিঙ্গ : মহিলা	LQX1633563 ফটো উপলব্ধ	642 নাম : বন্দনা তাতী স্বামীৰ নাম: সাগন তাতী ঘৰ নং : ৯৭ বয়স : 34 লিঙ্গ : মহিলা	LQX0010151 ফটো উপলব্ধ
643 নাম : মন্দ তাতী স্বামীৰ নাম: গগন তাতী ঘৰ নং : ৯৭ বয়স : 34 লিঙ্গ : মহিলা	LQX0272039 ফটো উপলব্ধ	644 নাম : জগতি তাতী পিতাৰ নাম: লখিয়া তাতী ঘৰ নং : ৯৭ বয়স : 32 লিঙ্গ : মহিলা	LQX0010152 ফটো উপলব্ধ	E 645 নাম : গকুল তাতী পিতাৰ নাম: সুদৰ্শন তাতী ঘৰ নং : ৯৮ বয়স : 75 লিঙ্গ : পুৰুষ	LQX1489561 ফটো উপলব্ধ
E 646 নাম : স্বানী তাতী স্বামীৰ নাম: গকুল তাতী ঘৰ নং : ৯৮ বয়স : 70 লিঙ্গ : মহিলা	LQX1489572 ফটো উপলব্ধ	647 নাম : কুশো তাতী পিতাৰ নাম: গকুল তাতী ঘৰ নং : ৯৮ বয়স : 31 লিঙ্গ : পুৰুষ	LQX0272518 ফটো উপলব্ধ	648 নাম : সিতা তাতী স্বামীৰ নাম: কুশো তাতী ঘৰ নং : ৯৮ বয়স : 31 লিঙ্গ : মহিলা	LQX0452573 ফটো উপলব্ধ
649 নাম : মহাদেব গৌড় পিতাৰ নাম: ফুলাচিলিং গৌড় ঘৰ নং : ৯৯ বয়স : 48 লিঙ্গ : পুৰুষ	LQX1489594 ফটো উপলব্ধ	650 নাম : শান্তি গৌড় স্বামীৰ নাম: মহাদেব গৌড় ঘৰ নং : ৯৯ বয়স : 42 লিঙ্গ : মহিলা	LQX1489607 ফটো উপলব্ধ	651 নাম : রেণু কেউত স্বামীৰ নাম: মনোৰাম কেউত ঘৰ নং : ১০০ বয়স : 47 লিঙ্গ : মহিলা	LQX0348441 ফটো উপলব্ধ
652 নাম : মনোৰাম কেউত পিতাৰ নাম: কুশল কেউত ঘৰ নং : ১০০ বয়স : 39 লিঙ্গ : পুৰুষ	LQX1489630 ফটো উপলব্ধ	653 নাম : সোনাৰাম কেউত পিতাৰ নাম: কুশল কেউত ঘৰ নং : ১০০ বয়স : 38 লিঙ্গ : পুৰুষ	LQX0010153 ফটো উপলব্ধ	654 নাম : জয়া সোণাৰী স্বামীৰ নাম: উদন সোণাৰী ঘৰ নং : ১০০ বয়স : 23 লিঙ্গ : মহিলা	LQX0551960 ফটো উপলব্ধ
E 655 নাম : ননকা তাতী পিতাৰ নাম: জগন্থ তাতী ঘৰ নং : ১০১ বয়স : 70 লিঙ্গ : পুৰুষ	LQX1489641 ফটো উপলব্ধ	656 নাম : হৰেকৃষ্ণ তাতী পিতাৰ নাম: ননকা তাতী ঘৰ নং : ১০১ বয়স : 46 লিঙ্গ : পুৰুষ	LQX1489663 ফটো উপলব্ধ	657 নাম : অনিমা তাতী স্বামীৰ নাম: হৰেকৃষ্ণ তাতী ঘৰ নং : ১০১ বয়স : 42 লিঙ্গ : মহিলা	LQX1489674 ফটো উপলব্ধ
658 নাম : শিবানু থনাগ পিতাৰ নাম: কৃষ্ণ তাতী ঘৰ নং : ১০১ বয়স : 42 লিঙ্গ : পুৰুষ	LQX0351197 ফটো উপলব্ধ	659 নাম : বিশাল তাতী পিতাৰ নাম: হৰেকৃষ্ণ তাতী ঘৰ নং : ১০১ বয়স : 27 লিঙ্গ : পুৰুষ	LQX1122811 ফটো উপলব্ধ	660 নাম : বিকাশ কুমাৰ পিতাৰ নাম: নন্দু কুমাৰ ঘৰ নং : 102 বয়স : 23 লিঙ্গ : পুৰুষ	PVJ0115469 ফটো উপলব্ধ



661 নাম : সুল গোৱালা স্বামীৰ নাম: বিচু গোৱালা ঘৰ নং : ১০৩ বয়স : 65 লিঙ্গ : মহিলা	LQX1489696 ফটো উপলব্ধ	E 662 নাম : ধীৰেশ্বৰ তান্তী পিতাৰ নাম: ৰামু তান্তী ঘৰ নং : ১০৫ বয়স : 65 লিঙ্গ : পুৰুষ	LQX1489721 ফটো উপলব্ধ	663 নাম : সনকা তাঁতি স্বামীৰ নাম: ধীৰেশ্বৰ তান্তী ঘৰ নং : ১০৫ বয়স : 62 লিঙ্গ : মহিলা	LQX1489732 ফটো উপলব্ধ
664 নাম : জুলি তান্তী স্বামীৰ নাম: ধীৰেশ্বৰ তান্তী ঘৰ নং : ১০৫ বয়স : 56 লিঙ্গ : মহিলা	LQX1489743 ফটো উপলব্ধ	665 নাম : অজয় তান্তী পিতাৰ নাম: ধীৰেশ্বৰ তান্তী ঘৰ নং : ১০৫ বয়স : 44 লিঙ্গ : পুৰুষ	LQX1489754 ফটো উপলব্ধ	S 666 নাম : প্ৰতিমা তান্তী স্বামীৰ নাম: অজয় তান্তী ঘৰ নং : ১০৫ বয়স : 43 লিঙ্গ : মহিলা	LQX1489765 ফটো উপলব্ধ
667 নাম : অভিশাশু তাঁতি পিতাৰ নাম: ধীৰেশ্বৰ তাঁতি ঘৰ নং : ১০৫ বয়স : 33 লিঙ্গ : পুৰুষ	LQX0004556 ফটো উপলব্ধ	668 নাম : বিকাশ তাঁতি মাতৃৰ নাম: ধীৰেশ্বৰ তাঁতি ঘৰ নং : ১০৫ বয়স : 30 লিঙ্গ : পুৰুষ	LQX0004937 ফটো উপলব্ধ	669 নাম : আশ্ৰিতা তান্তী স্বামীৰ নাম: বিকাশ তান্তী ঘৰ নং : ১০৫ বয়স : 29 লিঙ্গ : মহিলা	LQX0334250 ফটো উপলব্ধ
670 নাম : সুনীল ওৰাং পিতাৰ নাম: বিনু ওৰাং ঘৰ নং : 105 বয়স : 26 লিঙ্গ : পুৰুষ	PVJ0072835 ফটো উপলব্ধ	E 671 নাম : ফুলকুমাৰী তান্তী স্বামীৰ নাম: চক্ৰ তান্তী ঘৰ নং : ১০৬ বয়স : 50 লিঙ্গ : মহিলা	LQX1489798 ফটো উপলব্ধ	672 নাম : আগষ্ট তান্তী মাতৃৰ নাম: ফুলকুমাৰী তান্তী ঘৰ নং : ১০৬ বয়স : 34 লিঙ্গ : পুৰুষ	LQX0142786 ফটো উপলব্ধ
673 নাম : জগোস্তী তাঁতি পিতাৰ নাম: চক্ৰ তান্তী ঘৰ নং : 106 বয়স : 31 লিঙ্গ : পুৰুষ	LQX0413955 ফটো উপলব্ধ	674 নাম : চুন বিভাৰ পিতাৰ নাম: চক্ৰ বিভাৰ ঘৰ নং : ১০৮ বয়স : 62 লিঙ্গ : পুৰুষ	LQX1489801 ফটো উপলব্ধ	E 675 নাম : বকুল গোৱালা পিতাৰ নাম: লাম্বু গোৱালা ঘৰ নং : ১০৮ বয়স : 65 লিঙ্গ : পুৰুষ	LQX1489834 ফটো উপলব্ধ
676 নাম : মঙ্গল গোৱালা পিতাৰ নাম: নৰেন গোৱালা ঘৰ নং : ১১১ বয়স : 48 লিঙ্গ : পুৰুষ	LQX1489812 ফটো উপলব্ধ	677 নাম : ববিতা গোৱালা স্বামীৰ নাম: মঙ্গল গোৱালা ঘৰ নং : ১১১ বয়স : 45 লিঙ্গ : মহিলা	LQX1489823 ফটো উপলব্ধ	678 নাম : বীৰ গোৱালা পিতাৰ নাম: নৰেন গোৱালা ঘৰ নং : ১১১ বয়স : 40 লিঙ্গ : পুৰুষ	LQX1633621 ফটো উপলব্ধ
679 নাম : মিঠ গোৱালা স্বামীৰ নাম: বিৰু গোৱালা ঘৰ নং : ১১১ বয়স : 34 লিঙ্গ : মহিলা	LQX0008789 ফটো উপলব্ধ	680 নাম : নিয়তী গোৱালা স্বামীৰ নাম: সঞ্জীৱ গোৱালা ঘৰ নং : ১১১ বয়স : 30 লিঙ্গ : মহিলা	LQX0331868 ফটো উপলব্ধ	681 নাম : সঞ্জীৱ গোৱালা পিতাৰ নাম: ভকু গোৱালা ঘৰ নং : ১১১ বয়স : 28 লিঙ্গ : পুৰুষ	LQX0331884 ফটো উপলব্ধ
682 নাম : অঞ্জিত গোৱালা পিতাৰ নাম: ভকু গোৱালা ঘৰ নং : ১১১ বয়স : 25 লিঙ্গ : পুৰুষ	LQX0334185 ফটো উপলব্ধ	683 নাম : মুক্ৰান গোৱালা স্বামীৰ নাম: অনজিত গোৱালা ঘৰ নং : 111 বয়স : 22 লিঙ্গ : মহিলা	PVJ0044933 ফটো উপলব্ধ	684 নাম : সাগ্ৰো তাঁতি পিতাৰ নাম: ভোলা তাঁতি ঘৰ নং : 112 বয়স : 22 লিঙ্গ : পুৰুষ	PVJ0049502 ফটো উপলব্ধ
685 নাম : জনমোনী তাঁতি স্বামীৰ নাম: ৰাম তান্তী ঘৰ নং : ১১৪ বয়স : 26 লিঙ্গ : মহিলা	LQX0445650 ফটো উপলব্ধ	686 নাম : অৰুনা তাঁতি স্বামীৰ নাম: সাজন দে ঘৰ নং : 114 বয়স : 21 লিঙ্গ : মহিলা	PVJ0127894 ফটো উপলব্ধ	E 687 নাম : মদন সিং পিতাৰ নাম: মনসিং সিং ঘৰ নং : ১১৫ বয়স : 70 লিঙ্গ : পুৰুষ	LQX1489845 ফটো উপলব্ধ
688 নাম : অগ্নি সিং স্বামীৰ নাম: মদন সিং ঘৰ নং : ১১৫ বয়স : 65 লিঙ্গ : মহিলা	LQX1489856 ফটো উপলব্ধ	689 নাম : ৰাজ কিশেৰ সিংহ পিতাৰ নাম: ৰাম নাৰায়ণ সিংহ ঘৰ নং : ১১৫ বয়স : 58 লিঙ্গ : পুৰুষ	LQX0010306 ফটো উপলব্ধ	690 নাম : সুজিত গৌড় পিতাৰ নাম: নানকা গৌড় ঘৰ নং : ১১৫ বয়স : 33 লিঙ্গ : পুৰুষ	LQX0010154 ফটো উপলব্ধ



691 নাম : বীণা গৌড় স্বামীৰ নাম: প্ৰসাদ গৌড় ঘৰ নং : ১১৫ বয়স : 33 লিঙ্গ : মহিলা	LQX0010155 ফটো উপলব্ধ	692 নাম : ললিতা গৌড় স্বামীৰ নাম: সুজিত গৌড় ঘৰ নং : ১১৫ বয়স : 31 লিঙ্গ : মহিলা	LQX0010156 ফটো উপলব্ধ	S 693 নাম : প্ৰিঙ্ককা সিংহ পিতাৰ নাম: মদন সিংহ ঘৰ নং : ১১৫ বয়স : 27 লিঙ্গ : মহিলা	LQX0347609 ফটো উপলব্ধ
694 নাম : ৰাজ দত্ত পিতাৰ নাম: ৰাতুল দত্ত ঘৰ নং : 115 বয়স : 20 লিঙ্গ : পুৰুষ	PVJ0044727 ফটো উপলব্ধ	695 নাম : বুবল দত্ত পিতাৰ নাম: ৰাতুল দত্ত ঘৰ নং : ১১৫ বয়স : 27 লিঙ্গ : পুৰুষ	LQX0348672 ফটো উপলব্ধ	696 নাম : ননকা গুড় পিতাৰ নাম: ধীনেছ গুড় ঘৰ নং : ১১৫ বয়স : 70 লিঙ্গ : পুৰুষ	LQX1489889 ফটো উপলব্ধ
697 নাম : গৌৰী গড় স্বামীৰ নাম: নৰ্নকা গড় ঘৰ নং : ১১৫ বয়স : 65 লিঙ্গ : মহিলা	LQX1489890 ফটো উপলব্ধ	698 নাম : ৰাতুল দত্ত পিতাৰ নাম: সুনিল দত্ত ঘৰ নং : ১১৫ বয়স : 48 লিঙ্গ : পুৰুষ	LQX1489867 ফটো উপলব্ধ	699 নাম : প্ৰসাদ গড় পিতাৰ নাম: নৰ্নকা গড় ঘৰ নং : ১১৫ বয়স : 39 লিঙ্গ : পুৰুষ	LQX1489903 ফটো উপলব্ধ
700 নাম : জুশা দত্তা স্বামীৰ নাম: ৰাতুল দত্ত ঘৰ নং : ১১৫ বয়স : 38 লিঙ্গ : মহিলা	LQX1489878 ফটো উপলব্ধ	701 নাম : সুলেখা কুমাৰ মাতৃৰ নাম: দিপালী কুমাৰ ঘৰ নং : 122 বয়স : 23 লিঙ্গ : মহিলা	PVJ0110338 ফটো উপলব্ধ	702 নাম : সাগৰ তাঁতী পিতাৰ নাম: ভোলা তাঁতী ঘৰ নং : 123 বয়স : 20 লিঙ্গ : পুৰুষ	PVJ0049510 ফটো উপলব্ধ
703 নাম : প্ৰতাপ তাঁতী পিতাৰ নাম: সঞ্জীৱ তাঁতী ঘৰ নং : 123 বয়স : 20 লিঙ্গ : পুৰুষ	PVJ0064832 ফটো উপলব্ধ	704 নাম : সৰোনিতা সোণাৰী মাতৃৰ নাম: আলোনি সোণাৰী ঘৰ নং : ১২৪ বয়স : 34 লিঙ্গ : মহিলা	LQX0522268 ফটো উপলব্ধ	705 নাম : কন্দন সোণাৰী মাতৃৰ নাম: আলোনি সোণাৰী ঘৰ নং : ১২৪ বয়স : 30 লিঙ্গ : পুৰুষ	LQX0523050 ফটো উপলব্ধ
706 নাম : সুখন্তি তাঁতী স্বামীৰ নাম: দেৱানন ঘৰ নং : 126 বয়স : 42 লিঙ্গ : মহিলা	PVJ0067033 ফটো উপলব্ধ	707 নাম : সোম্পা কৰ্মকাৰ স্বামীৰ নাম: চন্দন ওৰাং ঘৰ নং : 130 বয়স : 23 লিঙ্গ : মহিলা	PVJ0039594 ফটো উপলব্ধ	708 নাম : ৰাধা কেউট স্বামীৰ নাম: সোনাৰাম ঘৰ নং : 131 বয়স : 37 লিঙ্গ : মহিলা	PVJ0059402 ফটো উপলব্ধ
709 নাম : সাজন সোনাৰী পিতাৰ নাম: নেহেৰু সোনাৰী ঘৰ নং : 131 বয়স : 26 লিঙ্গ : পুৰুষ	PVJ0044842 ফটো উপলব্ধ	710 নাম : সৈতা সোনাৰী পিতাৰ নাম: নেহেৰু সোনাৰী ঘৰ নং : 131 বয়স : 19 লিঙ্গ : মহিলা	PVJ0110353 ফটো উপলব্ধ	711 নাম : ৰমা সোনাৰী অন্যান্য: ৰঞ্জিত সোনাৰী ঘৰ নং : 135 বয়স : 24 লিঙ্গ : মহিলা	PVJ0055301 ফটো উপলব্ধ
712 নাম : এস্তিতাৰ তাঁতী স্বামীৰ নাম: বিশ্বাস ঘৰ নং : 143 বয়স : 22 লিঙ্গ : মহিলা	PVJ0072553 ফটো উপলব্ধ	713 নাম : বিশ্বাস তাঁতী পিতাৰ নাম: হৰেকৃষ্ণ ঘৰ নং : 143 বয়স : 20 লিঙ্গ : পুৰুষ	PVJ0072538 ফটো উপলব্ধ	714 নাম : প্ৰিয়া তাঁতী পিতাৰ নাম: সাগ্ৰা তাঁতী ঘৰ নং : 145 বয়স : 27 লিঙ্গ : মহিলা	PVJ0092668 ফটো উপলব্ধ
715 নাম : চান তাঁতী স্বামীৰ নাম: চন্দন তাঁতী ঘৰ নং : 151 বয়স : 25 লিঙ্গ : মহিলা	PVJ0057919 ফটো উপলব্ধ	716 নাম : বিৰ্জন সোণাৰী পিতাৰ নাম: নেহেৰু সোণাৰী ঘৰ নং : 151 বয়স : 22 লিঙ্গ : পুৰুষ	LQX1134048 ফটো উপলব্ধ	717 নাম : ৰীতামনি তাঁতী স্বামীৰ নাম: গোবিন্দ ঘৰ নং : 180 বয়স : 20 লিঙ্গ : মহিলা	PVJ0059352 ফটো উপলব্ধ
718 নাম : গকুল কৰ্মকাৰ পিতাৰ নাম: গঙ্গাৰাম কৰ্মকাৰ ঘৰ নং : 192 বয়স : 26 লিঙ্গ : পুৰুষ	PVJ0120147 ফটো উপলব্ধ	719 নাম : ধোনমতি তাঁতী পিতাৰ নাম: লখিয়া তাঁতী ঘৰ নং : 193 বয়স : 23 লিঙ্গ : মহিলা	PVJ0048587 ফটো উপলব্ধ	720 নাম : চুমতী তান্তী স্বামীৰ নাম: ৰাজিৱ তান্তী ঘৰ নং : ২০০ বয়স : 31 লিঙ্গ : মহিলা	LQX0334268 ফটো উপলব্ধ



721 নাম : প্রতাপ কৰ্মকাৰ পিতাৰ নাম: মিলন কৰ্মকাৰ ঘৰ নং : 225 বয়স : 21 লিঙ্গ : পুৰুষ	PVJ0049353 ফটো উপলব্ধ	722 নাম : মনজোলি ওৰাং পিতাৰ নাম: গংগা ওৰাং ঘৰ নং : 28৯ বয়স : 32 লিঙ্গ : মহিলা	LQX0345355 ফটো উপলব্ধ	723 নাম : অভিষেক ওৰাং পিতাৰ নাম: গংগা ওৰাং ঘৰ নং : 28৯ বয়স : 25 লিঙ্গ : পুৰুষ	LQX0345397 ফটো উপলব্ধ
724 নাম : নুৰাহ ধনুৱাৰ পিতাৰ নাম: মাসেল ধনুৱাৰ ঘৰ নং : 2৫২ বয়স : 27 লিঙ্গ : পুৰুষ	LQX0348821 ফটো উপলব্ধ	725 নাম : বিকাশ বাগৱাৰ পিতাৰ নাম: বামা বাগৱাৰ ঘৰ নং : 2৬৩ বয়স : 28 লিঙ্গ : পুৰুষ	LQX0346189 ফটো উপলব্ধ	726 নাম : ললিতা বাগৱাৰ পিতাৰ নাম: বামা বাগৱাৰ ঘৰ নং : 2৬৩ বয়স : 28 লিঙ্গ : মহিলা	LQX0345900 ফটো উপলব্ধ
727 নাম : সীমা বাণী ইন্দোৱাৰ পিতাৰ নাম: পূজাৰ ইন্দোৱাৰ ঘৰ নং : 2৬৬ বয়স : 29 লিঙ্গ : মহিলা	LQX0348599 ফটো উপলব্ধ	728 নাম : প্ৰিতী বাৰ্ণা পিতাৰ নাম: পিউচ বাৰ্ণা ঘৰ নং : 2৭৮ বয়স : 26 লিঙ্গ : মহিলা	LQX0455881 ফটো উপলব্ধ	729 নাম : বসিতা ভয় স্বামীৰ নাম: জগদিশ ভয় ঘৰ নং : 2৯৯ বয়স : 31 লিঙ্গ : মহিলা	LQX0523472 ফটো উপলব্ধ
S 730 নাম : নিৰ্মল বসুমতাৰী পিতাৰ নাম: লৌচেন বসুমতাৰী ঘৰ নং : 330 বয়স : 44 লিঙ্গ : পুৰুষ	LQX1487247 ফটো উপলব্ধ	731 নাম : জয়মতী দেবী পিতাৰ নাম: শংকৰ চৌহান ঘৰ নং : ৩৭৭ বয়স : 26 লিঙ্গ : মহিলা	LQX0274944 ফটো উপলব্ধ	732 নাম : সঞ্জয় চৌহান পিতাৰ নাম: হাকিম চৌহান ঘৰ নং : 378 বয়স : 21 লিঙ্গ : পুৰুষ	LQX7678493 ফটো উপলব্ধ
733 নাম : খুনলাই গয়াৰী পিতাৰ নাম: সতীশ গয়াৰী ঘৰ নং : 612 বয়স : 19 লিঙ্গ : পুৰুষ	PVJ0105510 ফটো উপলব্ধ	734 নাম : কমল বসুমতাৰী পিতাৰ নাম: বামিতেঙা বসুমতাৰী ঘৰ নং : 828 বয়স : 41 লিঙ্গ : পুৰুষ	LQX1487816 ফটো উপলব্ধ	735 নাম : হেমন্তী তাঁতী স্বামীৰ নাম: গোপাল তাঁতী ঘৰ নং : 1233 বয়স : 23 লিঙ্গ : মহিলা	PVJ0054684 ফটো উপলব্ধ
736 নাম : কাৰ্তিক গোৱালা মাতৃৰ নাম: চুলচনা গোৱালা ঘৰ নং : 1478 বয়স : 20 লিঙ্গ : পুৰুষ	PVJ0045005 ফটো উপলব্ধ	737 নাম : প্ৰশান্ত তাঁতি পিতাৰ নাম: যুগিন্দৰ তাঁতি ঘৰ নং : 1539 বয়স : 23 লিঙ্গ : পুৰুষ	LQX0544742 ফটো উপলব্ধ	738 নাম : বাধা কৰ্মকাৰ স্বামীৰ নাম: শ্যাম কৰ্মকাৰ ঘৰ নং : 1৮৩৫ বয়স : 31 লিঙ্গ : মহিলা	LQX0478263 ফটো উপলব্ধ
739 নাম : লখি প্ৰজা স্বামীৰ নাম: বাজু প্ৰজা ঘৰ নং : 1৮8৩ বয়স : 35 লিঙ্গ : মহিলা	LQX0473827 ফটো উপলব্ধ	E 740 নাম : বীতা দত্ত স্বামীৰ নাম: ববুল দত্ত ঘৰ নং : চন্দনা চাহ বাগিছা বয়স : 21 লিঙ্গ : মহিলা	PVJ0042853 ফটো উপলব্ধ	741 নাম : মনা গোৱালা স্বামীৰ নাম: মানিক গোৱালা ঘৰ নং : নীল বয়স : 26 লিঙ্গ : মহিলা	LQX7693377 ফটো উপলব্ধ
742 নাম : লহিত চন্দ্ৰ লাহাৰী পিতাৰ নাম: সন্ধ্যা লাহাৰী ঘৰ নং : বয়স : 43 লিঙ্গ : পুৰুষ	LQX1488386 ফটো উপলব্ধ				



743	1	PVJ0150557
নাম : নেহা শশোনী স্বামীৰ নাম : দেবা তাঁতী ঘৰ নং : 18 বয়স : 18 লিঙ্গ : মহিলা		ফটো উপলব্ধ



744	1	PVJ0193920	ফটো উপলব্ধ	নাম : অঞ্জু মুছাহাৰী স্বামীৰ নাম : বিনুআল বাৰী ঘৰ নং : 55খ বয়স : 39 লিঙ্গ : মহিলা
745	1	PVJ0193938	ফটো উপলব্ধ	নাম : জ্যোতি দে পিতাৰ নাম : অনুকুল দে ঘৰ নং : 58 বয়স : 19 লিঙ্গ : মহিলা
746	1	PVJ0194167	ফটো উপলব্ধ	নাম : ৰঞ্জিতা দে পিতাৰ নাম : গকুল দে ঘৰ নং : 67 বয়স : 19 লিঙ্গ : মহিলা
747	1	PVJ0195164	ফটো উপলব্ধ	নাম : আকাশ মোছাহাৰী পিতাৰ নাম : ফাটেন মোছাহাৰী ঘৰ নং : 55খ বয়স : 19 লিঙ্গ : পুৰুষ
748	1	PVJ0195461	ফটো উপলব্ধ	নাম : ৰিজিলা মুছাহাৰী স্বামীৰ নাম : নিজেম নাৰ্জাৰী ঘৰ নং : 55খ বয়স : 32 লিঙ্গ : মহিলা
749	1	PVJ0195487	ফটো উপলব্ধ	নাম : সিসিলিয়া নাৰ্জাৰী স্বামীৰ নাম : পোটেন মোছাহাৰী ঘৰ নং : 55খ বয়স : 39 লিঙ্গ : মহিলা
750	1	PVJ0195511	ফটো উপলব্ধ	নাম : বিন্দা গাওঁ স্বামীৰ নাম : ৰিদাশ গাওঁ ঘৰ নং : 50 বয়স : 23 লিঙ্গ : মহিলা
751	1	PVJ0195529	ফটো উপলব্ধ	নাম : মনোজ কৰ্মকাৰ পিতাৰ নাম : কাৰ্তিক কৰ্মকাৰ ঘৰ নং : 29 বয়স : 24 লিঙ্গ : পুৰুষ
752	1	PVJ0195586	ফটো উপলব্ধ	নাম : পদ্মাৱতী কাহাৰ স্বামীৰ নাম : কানাই তাতী ঘৰ নং : 12 বয়স : 25 লিঙ্গ : মহিলা
753	1	PVJ0195594	ফটো উপলব্ধ	নাম : ৰসিতা সোনাৰী পিতাৰ নাম : ৰঞ্জিত সোনাৰী ঘৰ নং : 60 বয়স : 20 লিঙ্গ : মহিলা
754	1	PVJ0195651	ফটো উপলব্ধ	নাম : ৰসলীন কুমাৰ অন্যান্য : চালমী কুমাৰ ঘৰ নং : 49খ বয়স : 25 লিঙ্গ : মহিলা
755	1	PVJ0196022	ফটো উপলব্ধ	নাম : মীনা কৰ্মকাৰ পিতাৰ নাম : কাৰ্তিক কৰ্মকাৰ ঘৰ নং : 29 বয়স : 20 লিঙ্গ : মহিলা
756	1	PVJ0196527	ফটো উপলব্ধ	নাম : অনিমা কুমাৰ স্বামীৰ নাম : লক্ষেশ্বৰ কুমাৰ ঘৰ নং : 45 বয়স : 37 লিঙ্গ : মহিলা
757	1	PVJ0196741	ফটো উপলব্ধ	নাম : যোগেশ কুমাৰ মাতৃৰ নাম : চালমী কুমাৰ ঘৰ নং : 45 বয়স : 26 লিঙ্গ : পুৰুষ
758	1	PVJ0196931	ফটো উপলব্ধ	নাম : ৰীতা বাগ পিতাৰ নাম : সন্তোষ তাতী ঘৰ নং : 70 বয়স : 28 লিঙ্গ : মহিলা
759	1	PVJ0196923	ফটো উপলব্ধ	নাম : আশীষ তাতী পিতাৰ নাম : সন্তোষ তাতী ঘৰ নং : 70 বয়স : 25 লিঙ্গ : পুৰুষ
760	1	PVJ0197442	ফটো উপলব্ধ	নাম : অৰণ কৰ্মকাৰ পিতাৰ নাম : মুনু কৰ্মকাৰ ঘৰ নং : 49খ বয়স : 25 লিঙ্গ : পুৰুষ

## ভোটাৰৰ সাৰাংশ

## A) ভোটাৰৰ সংখ্যা

	তালিকাৰ প্ৰকাৰ	তালিকাৰ চিনাক্তকৰণ	ভোটাৰৰ সংখ্যা				
			পুৰুষ	মহিলা	ওয় লিঙ্গ	মুঠ	
I	মূল তালিকা	মূল তালিকা বিশেষ সংশোধন, 2026 চনৰ পূৰ্বৰ 2025 চনৰ মূল তালিকাৰ লগত থকা সংযোজন সমূহ একত্ৰিতকৰণ কৰা তালিকা।	480	262	0	742	
II	যোগ তালিকা	পৰিপূৰক 1	বিশেষ সংক্ষিপ্ত সংশোধন, 2026	0	1	0	1
		পৰিপূৰক 2	অনবিচ্ছিন্ন সংশোধন 2026	5	12	0	17
		মুঠ		5	13	0	18
III	বিয়োজন তালিকা	পৰিপূৰক 1	বিশেষ সংক্ষিপ্ত সংশোধন, 2026	232	44	0	276
		পৰিপূৰক 2	অনবিচ্ছিন্ন সংশোধন 2026	0	0	0	0
		মুঠ		232	44	0	276
IV	লিংগ ক্ষেত্ৰত পৰিবৰ্তনৰ বাবে পাৰ্থক্য		0	0	0	0	
এই সংশোধনৰ পিছত ভোটাৰ তালিকাত ভোটাৰৰ মুঠ সংখ্যা (I+II-III+IV)			253	231	0	484	

## B) শুধৰনীৰ সংখ্যা

তালিকাৰ প্ৰকাৰ	তালিকাৰ চিনাক্তকৰণ	শুধৰনীৰ সংখ্যা
পৰিপূৰক 1	বিশেষ সংক্ষিপ্ত সংশোধন, 2026	0
পৰিপূৰক 2	অনবিচ্ছিন্ন সংশোধন 2026	0
	মুঠ	0

নিৰ্বাচক পঞ্জীয়ন বিষয়াৰ স্বাক্ষৰ

E-মৃত, S-স্থানান্তৰিত/ বাসস্থান পৰিবৰ্তন, R-প্ৰতিলিপি, M-নিখোজ, Q-অযোগ্য