



ভোটাৰ তালিকা 2026 S03 অসম

বিধানসভা সমষ্টিৰ নাম, নাম আৰু সংৰক্ষণ স্থিতি : 46 - ওদালগুৰি (অনুসূচিত জনজাতি)		খণ্ড নং : 45																			
এই বিধানসভা সমষ্টিত কোন সংসদীয় সমষ্টিৰ অন্তৰ্গত তাৰ নাম, নাম আৰু সংৰক্ষণ স্থিতি : 4 - দৰং-ওদালগুৰি (সাধাৰণ)																					
1. সংশোধনৰ বিৱৰণ																					
সংশোধনৰ বছৰ	2026	তালিকাৰ চিনাক্তকৰণ																			
ভিত্তি তাৰিখ	01-04-2026	বিশেষ সংশোধন, 2026 চনৰ পূৰ্বৰ 2025 চনৰ মূল তালিকাৰ লগত থকা সংযোজন সমূহ একত্ৰিতকৰণ কৰা তালিকা।																			
সংশোধনৰ প্ৰকাৰ	বিশেষ সংশোধন 2026																				
প্ৰকাশনৰ তাৰিখ	23-03-2026																				
2. খণ্ড আৰু ভোটগ্ৰহন কেন্দ্ৰৰ বিৱৰণ																					
খণ্ডৰ অন্তৰ্গত এলেকা সমূহৰ নাম আৰু নাম																					
1-চন্দনা	<table style="width: 100%; border-collapse: collapse;"> <tr> <td style="width: 50%;">মূল চহৰ/গাওঁ</td> <td style="width: 50%;">: চন্দনা</td> </tr> <tr> <td>ৱাৰ্ড নং</td> <td>:</td> </tr> <tr> <td>ডাকঘৰ</td> <td>: ওদালগুৰি</td> </tr> <tr> <td>পুলিচ থানা</td> <td>: ওদালগুৰি</td> </tr> <tr> <td>ব্লক</td> <td>: ওদালগুৰি (অংশ-১)</td> </tr> <tr> <td>ৰাজহ চক্ৰ</td> <td>: ওদালগুৰি</td> </tr> <tr> <td>জিলা</td> <td>: ওদালগুৰি</td> </tr> <tr> <td>পিনকোড</td> <td>: 784509</td> </tr> </table>					মূল চহৰ/গাওঁ	: চন্দনা	ৱাৰ্ড নং	:	ডাকঘৰ	: ওদালগুৰি	পুলিচ থানা	: ওদালগুৰি	ব্লক	: ওদালগুৰি (অংশ-১)	ৰাজহ চক্ৰ	: ওদালগুৰি	জিলা	: ওদালগুৰি	পিনকোড	: 784509
মূল চহৰ/গাওঁ						: চন্দনা															
ৱাৰ্ড নং						:															
ডাকঘৰ						: ওদালগুৰি															
পুলিচ থানা						: ওদালগুৰি															
ব্লক						: ওদালগুৰি (অংশ-১)															
ৰাজহ চক্ৰ	: ওদালগুৰি																				
জিলা	: ওদালগুৰি																				
পিনকোড	: 784509																				
2-হৰপুৰ																					
3. ভোটগ্ৰহন কেন্দ্ৰৰ বিৱৰণ																					
ভোটগ্ৰহন কেন্দ্ৰৰ নাম আৰু নাম :		ভোটগ্ৰহন কেন্দ্ৰৰ প্ৰকাৰ (পুৰুষ/মহিলা/সাধাৰণ)		সাধাৰণ																	
45 - চন্দনা প্ৰাথমিক বিদ্যালয় (বাওঁফাল)		খণ্ডৰ অন্তৰ্গত সহায়ক ভোটগ্ৰহন কেন্দ্ৰৰ সংখ্যা :		0																	
ভোটগ্ৰহন কেন্দ্ৰৰ ঠিকনা :																					
চন্দনা প্ৰাথমিক বিদ্যালয়, 1, চন্দনা পোঃঅঃ -ওদালগুৰি জিলা-ওদালগুৰি ৭৮৪৫০৯																					
4. ভোটাৰৰ সংখ্যা																					
আৰম্ভনি ক্ৰমিক নং	শেষ ক্ৰমিক নং	মুঠ ভোটাৰ																			
		পুৰুষ	মহিলা	৩য় লিঙ্গ	মুঠ																
1	1087	476	469	0	945																

নিৰ্বাচক পঞ্জীয়ন বিষয়াৰ স্বাক্ষৰ



Nazri Naksha

Google Map View

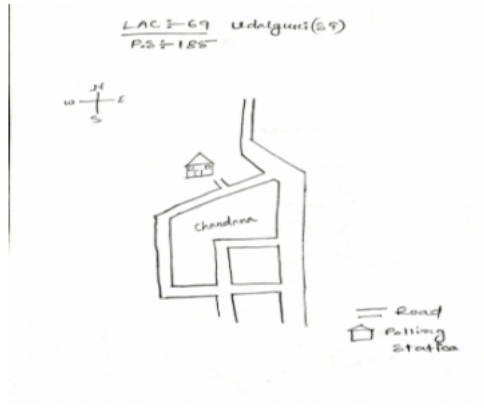

Polling Station Building Front View

ভোটগ্ৰহন কেন্দ্ৰৰ সন্মুখৰ দৃশ্য



Cad View

Key MAP View

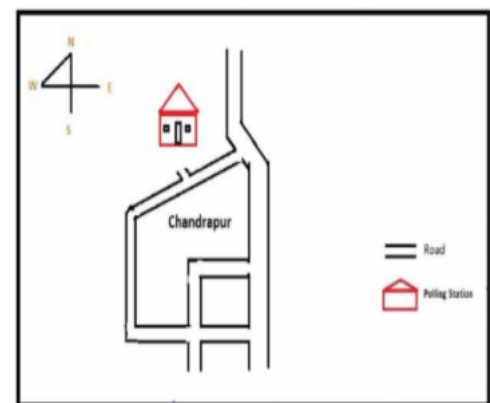
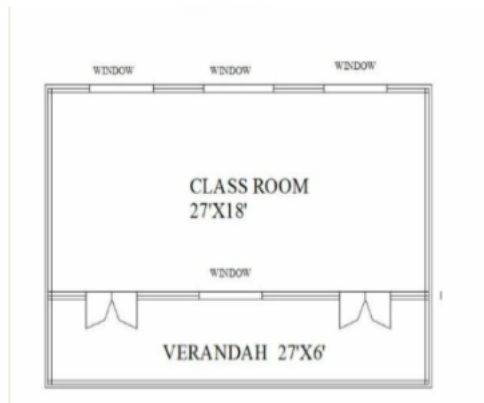



1 নাম : মেনকা বৰ্মন স্বামীৰ নাম : জিতেন বৰ্মন ঘৰ নং : 00 বয়স : 28 লিঙ্গ : মহিলা	PVJ0106112 ফটো উপলব্ধ	2 নাম : শেপালী বৰ্মন স্বামীৰ নাম : লুকনাথ বৰ্মন ঘৰ নং : 00 বয়স : 25 লিঙ্গ : মহিলা	PVJ0106013 ফটো উপলব্ধ	E 3 নাম : হৰেণ বৰ্মন পিতাৰ নাম : ৰাজমোহন বৰ্মন ঘৰ নং : 1 বয়স : 65 লিঙ্গ : পুৰুষ	LQX1508969 ফটো উপলব্ধ
E 4 নাম : যতীন বৰ্মন পিতাৰ নাম : ৰাজমোহন বৰ্মন ঘৰ নং : 1 বয়স : 55 লিঙ্গ : পুৰুষ	LQX0000265 ফটো উপলব্ধ	5 নাম : কিৰণ বৰ্মন পিতাৰ নাম : মনু বৰ্মন ঘৰ নং : 1 বয়স : 53 লিঙ্গ : মহিলা	LQX0000257 ফটো উপলব্ধ	6 নাম : মাধব বৰ্মন পিতাৰ নাম : মনু বৰ্মন ঘৰ নং : 1 বয়স : 52 লিঙ্গ : পুৰুষ	LQX1508958 ফটো উপলব্ধ
7 নাম : আমীৰসা দৈমাৰী পিতাৰ নাম : ৰিংখাং দৈমাৰী ঘৰ নং : 01 বয়স : 25 লিঙ্গ : পুৰুষ	LQX7680358 ফটো উপলব্ধ	8 নাম : নিহাৰিকা ওৱাৰী পিতাৰ নাম : সনেশ্বৰ ঘৰ নং : 01 বয়স : 23 লিঙ্গ : মহিলা	PVJ0060780 ফটো উপলব্ধ	9 নাম : পুষ্পলতা বৰ্মন স্বামীৰ নাম : মুনিদ্র বৰ্মন ঘৰ নং : 2 বয়স : 61 লিঙ্গ : মহিলা	LQX1508981 ফটো উপলব্ধ
10 নাম : নিপেন বৰ্মন পিতাৰ নাম : সনাতন বৰ্মন ঘৰ নং : 2 বয়স : 45 লিঙ্গ : পুৰুষ	LQX1509008 ফটো উপলব্ধ	11 নাম : বাসন্তী বৰ্মন স্বামীৰ নাম : নৃপেন বৰ্মন ঘৰ নং : 2 বয়স : 42 লিঙ্গ : মহিলা	LQX1509019 ফটো উপলব্ধ	12 নাম : কালাচন বৰ্মন পিতাৰ নাম : মুনিদ্র বৰ্মন ঘৰ নং : 2 বয়স : 39 লিঙ্গ : পুৰুষ	LQX1508992 ফটো উপলব্ধ
13 নাম : লাল চন্দ্ৰ বৰ্মন পিতাৰ নাম : মুনিদ্র চন্দ্ৰ বৰ্মন ঘৰ নং : 2 বয়স : 39 লিঙ্গ : পুৰুষ	LQX1634442 ফটো উপলব্ধ	14 নাম : ফুলচান্দ বৰ্মন পিতাৰ নাম : মুনিদ্র বৰ্মন ঘৰ নং : 2 বয়স : 35 লিঙ্গ : পুৰুষ	LQX1634475 ফটো উপলব্ধ	15 নাম : হিতেশ্বৰ বৰ্মন পিতাৰ নাম : নিপেন বৰ্মন ঘৰ নং : 2 বয়স : 28 লিঙ্গ : পুৰুষ	LQX0358028 ফটো উপলব্ধ
16 নাম : মহেন্দ্ৰ বড়ো পিতাৰ নাম : বুদ্ধি ৰাম বড়ো ঘৰ নং : 02 বয়স : 24 লিঙ্গ : পুৰুষ	LQX0556613 ফটো উপলব্ধ	17 নাম : মহেশ্বৰ বৰ্মন পিতাৰ নাম : নিপেন বৰ্মন ঘৰ নং : 2 বয়স : 22 লিঙ্গ : পুৰুষ	LQX7701980 ফটো উপলব্ধ	18 নাম : গনেশ বাহাদুৰ বেগী পিতাৰ নাম : ভক্ত বাহাদুৰ বেগী ঘৰ নং : 3 বয়স : 73 লিঙ্গ : পুৰুষ	LQX1509020 ফটো উপলব্ধ
19 নাম : লক্ষীমায়া দেৱী স্বামীৰ নাম : গনেশ বাহাদুৰ বেগী ঘৰ নং : 3 বয়স : 65 লিঙ্গ : মহিলা	LQX1509031 ফটো উপলব্ধ	20 নাম : বীৰ বাহাদুৰ বেগী পিতাৰ নাম : গনেশ বাহাদুৰ বেগী ঘৰ নং : 3 বয়স : 43 লিঙ্গ : পুৰুষ	LQX1509042 ফটো উপলব্ধ	21 নাম : লীলা মায়া দেৱী পিতাৰ নাম : গনেশ বাহাদুৰ বেগী ঘৰ নং : 3 বয়স : 40 লিঙ্গ : মহিলা	LQX1509053 ফটো উপলব্ধ
S 22 নাম : ৰহিণী দেৱী স্বামীৰ নাম : ভৱানী ছেত্ৰী ঘৰ নং : 3 বয়স : 85 লিঙ্গ : মহিলা	LQX1634691 ফটো উপলব্ধ	23 নাম : ৰাজীৱ বেগমী পিতাৰ নাম : গনেশ বাহাদুৰ বেগী ঘৰ নং : 3 বয়স : 35 লিঙ্গ : পুৰুষ	LQX0010425 ফটো উপলব্ধ	24 নাম : অম্বিকা দেৱী স্বামীৰ নাম : ৰাজীৱ বেগী ঘৰ নং : 3 বয়স : 34 লিঙ্গ : মহিলা	LQX0204438 ফটো উপলব্ধ
E 25 নাম : লোক বাহাদুৰ ছেত্ৰী পিতাৰ নাম : নৰ বাহাদুৰ ছেত্ৰী ঘৰ নং : 8 বয়স : 73 লিঙ্গ : পুৰুষ	LQX1509086 ফটো উপলব্ধ	26 নাম : কৃষ্ণমায়া ছেত্ৰী স্বামীৰ নাম : টংক বাঃ ছেত্ৰী ঘৰ নং : 8 বয়স : 65 লিঙ্গ : মহিলা	LQX1509122 ফটো উপলব্ধ	27 নাম : কমলা দেৱী স্বামীৰ নাম : লোক বাহাদুৰ ছেত্ৰী ঘৰ নং : 8 বয়স : 63 লিঙ্গ : মহিলা	LQX1509097 ফটো উপলব্ধ
28 নাম : মন বাহাদুৰ ছেত্ৰী পিতাৰ নাম : বৃদ্ৰ বাঃ ছেত্ৰী ঘৰ নং : 8 বয়স : 55 লিঙ্গ : পুৰুষ	LQX1509100 ফটো উপলব্ধ	29 নাম : টংক বাহাদুৰ ছেত্ৰী পিতাৰ নাম : বৃদ্ৰ বাঃ ছেত্ৰী ঘৰ নং : 8 বয়স : 45 লিঙ্গ : পুৰুষ	LQX1509111 ফটো উপলব্ধ	30 নাম : কমলা দেৱী স্বামীৰ নাম : মন বাঃ ছেত্ৰী ঘৰ নং : 8 বয়স : 45 লিঙ্গ : মহিলা	LQX0489856 ফটো উপলব্ধ



31 নাম : পদ্মা মায়ী দেৱী স্বামীৰ নাম: টংক বাহাদুৰ ছেত্ৰী ঘৰ নং : 8 বয়স : 41 লিঙ্গ : মহিলা	LQX0330878 ফটো উপলব্ধ	32 নাম : খগেন বাহাদুৰ ছেত্ৰী পিতাৰ নাম: টংক বাহাদুৰ ছেত্ৰী ঘৰ নং : 8 বয়স : 39 লিঙ্গ : পুৰুষ	LQX1509155 ফটো উপলব্ধ	33 নাম : ইন্দিৰা দেৱী পিতাৰ নাম: লোক বাহাদুৰ ছেত্ৰী ঘৰ নং : 8 বয়স : 38 লিঙ্গ : মহিলা	LQX1509133 ফটো উপলব্ধ
34 নাম : হীৰা দেৱী পিতাৰ নাম: উম্বৰ বাহাদুৰ কাৰ্কী ঘৰ নং : 8 বয়স : 37 লিঙ্গ : মহিলা	LQX0360412 ফটো উপলব্ধ	35 নাম : যোৰৰাজ শৰ্মা পিতাৰ নাম: চন্দ্ৰ প্ৰসাদ শৰ্মা ঘৰ নং : 8 বয়স : 36 লিঙ্গ : পুৰুষ	LQX1634588 ফটো উপলব্ধ	36 নাম : খমা দেৱী পিতাৰ নাম: লুক বাঃ চেত্ৰী ঘৰ নং : 8 বয়স : 29 লিঙ্গ : মহিলা	LQX0220756 ফটো উপলব্ধ
37 নাম : পূৰ্ণ বাহাদুৰ ছেত্ৰী পিতাৰ নাম: লোক বাহাদুৰ ছেত্ৰী ঘৰ নং : 8 বয়স : 26 লিঙ্গ : পুৰুষ	LQX0456426 ফটো উপলব্ধ	R 38 নাম : ললিত ছেত্ৰী পিতাৰ নাম: মন বাহাদুৰ ছেত্ৰী ঘৰ নং : 04 বয়স : 20 লিঙ্গ : পুৰুষ	PVJ0009241 ফটো উপলব্ধ	39 নাম : ললিত ছেত্ৰী পিতাৰ নাম: মন বাহাদুৰ ছেত্ৰী ঘৰ নং : 4 বয়স : 20 লিঙ্গ : পুৰুষ	PVJ0025585 ফটো উপলব্ধ
40 নাম : ইন্দিৰা শৰ্মা স্বামীৰ নাম: চন্দ্ৰ প্ৰসাদ শৰ্মা ঘৰ নং : 8 বয়স : 62 লিঙ্গ : মহিলা	LQX1509166 ফটো উপলব্ধ	41 নাম : বীৰ বা: চৌহান পিতাৰ নাম: সমৰ চৌহান ঘৰ নং : 5 বয়স : 61 লিঙ্গ : পুৰুষ	LQX1509177 ফটো উপলব্ধ	42 নাম : ফুলবা চৌহান স্বামীৰ নাম: বীৰ বা: চৌহান ঘৰ নং : 5 বয়স : 55 লিঙ্গ : মহিলা	LQX1509188 ফটো উপলব্ধ
E 43 নাম : খাখৰেব বসুমতাৰী মাতৃৰ নাম: মংগেলিথি বসুমতাৰী ঘৰ নং : 5 বয়স : 42 লিঙ্গ : পুৰুষ	LQX0231589 ফটো উপলব্ধ	44 নাম : ফুলচন চৌহান পিতাৰ নাম: বীৰ বাহাদুৰ চৌহান ঘৰ নং : 5 বয়স : 35 লিঙ্গ : পুৰুষ	LQX1509199 ফটো উপলব্ধ	45 নাম : অৰ্জুন চৌহান পিতাৰ নাম: ফুলচন চৌহান ঘৰ নং : 5 বয়স : 33 লিঙ্গ : পুৰুষ	LQX0359778 ফটো উপলব্ধ
46 নাম : কুন্তী চৌহান স্বামীৰ নাম: ফুলসন চৌহান ঘৰ নং : 5 বয়স : 32 লিঙ্গ : মহিলা	LQX0359331 ফটো উপলব্ধ	47 নাম : দশৰথ চৌহান পিতাৰ নাম: সমৰ চৌহান ঘৰ নং : 6 বয়স : 64 লিঙ্গ : পুৰুষ	LQX1509202 ফটো উপলব্ধ	48 নাম : ধঞ্জীয়া চৌহান স্বামীৰ নাম: দশৰথ চৌহান ঘৰ নং : 6 বয়স : 60 লিঙ্গ : মহিলা	LQX1509213 ফটো উপলব্ধ
49 নাম : চৰন কুঃ চৌহান পিতাৰ নাম: দশৰথ চৌহান ঘৰ নং : 6 বয়স : 38 লিঙ্গ : পুৰুষ	LQX0357707 ফটো উপলব্ধ	50 নাম : সোনিলা হেমব্ৰম পিতাৰ নাম: লোদগা হেমব্ৰম ঘৰ নং : 06 বয়স : 30 লিঙ্গ : পুৰুষ	PVJ0114959 ফটো উপলব্ধ	51 নাম : বীৰবল চৌহান পিতাৰ নাম: মহেশ চৌহান ঘৰ নং : 9 বয়স : 56 লিঙ্গ : পুৰুষ	LQX1509224 ফটো উপলব্ধ
52 নাম : বামৰতি চৌহান স্বামীৰ নাম: বীৰবল চৌহান ঘৰ নং : 9 বয়স : 51 লিঙ্গ : মহিলা	LQX1509235 ফটো উপলব্ধ	53 নাম : সাগৰ চৌহান পিতাৰ নাম: বিৰবল চৌহান ঘৰ নং : 9 বয়স : 28 লিঙ্গ : পুৰুষ	LQX0358010 ফটো উপলব্ধ	54 নাম : সুৰজ চৌহান পিতাৰ নাম: বীৰবল চৌহান ঘৰ নং : 9 বয়স : 24 লিঙ্গ : পুৰুষ	LQX0456335 ফটো উপলব্ধ
55 নাম : বামায়ন ৰাজভৰ পিতাৰ নাম: টিহুলা ৰাজভৰ ঘৰ নং : 8 বয়স : 64 লিঙ্গ : পুৰুষ	LQX1509246 ফটো উপলব্ধ	56 নাম : জ্যোত্স্না ৰাজভৰ স্বামীৰ নাম: বামায়ন ৰাজভৰ ঘৰ নং : 8 বয়স : 58 লিঙ্গ : মহিলা	LQX1509268 ফটো উপলব্ধ	57 নাম : নৰেন হেমব্ৰম পিতাৰ নাম: লুখিয়া হেমব্ৰম ঘৰ নং : 08 বয়স : 34 লিঙ্গ : পুৰুষ	LQX7652233 ফটো উপলব্ধ
S 58 নাম : অঞ্জলী দেৱী মাতৃৰ নাম: ইন্দিৰা শৰ্মা ঘৰ নং : 8 বয়স : 28 লিঙ্গ : মহিলা	LQX0218982 ফটো উপলব্ধ	59 নাম : চাণ্ডমা ৰাজভৰ পিতাৰ নাম: সুখল ৰাজভৰ ঘৰ নং : 08 বয়স : 28 লিঙ্গ : মহিলা	BSW0236711 ফটো উপলব্ধ	60 নাম : পূজা দেৱী পিতাৰ নাম: টংক বাহাদুৰ ছেত্ৰী ঘৰ নং : 8 বয়স : 27 লিঙ্গ : মহিলা	LQX7696966 ফটো উপলব্ধ



61 নাম : বিজু ৰাজভৰ পিতাৰ নাম: ৰামায়ন ৰাজভৰ ঘৰ নং : ৮ বয়স : 26 লিঙ্গ : পুৰুষ	LQX0305847 ফটো উপলব্ধ	62 নাম : সৰস্বতী চৌহান স্বামীৰ নাম: তিলকধাৰী চৌহান ঘৰ নং : ৯ বয়স : 80 লিঙ্গ : মহিলা	LQX1509279 ফটো উপলব্ধ	63 নাম : কপতৰী চৌহান স্বামীৰ নাম: ফুলচন্দ চৌহান ঘৰ নং : ৯ বয়স : 57 লিঙ্গ : মহিলা	LQX1634497 ফটো উপলব্ধ
64 নাম : বংশী চৌহান পিতাৰ নাম: তিলকধাৰী চৌহান ঘৰ নং : ৯ বয়স : 47 লিঙ্গ : পুৰুষ	LQX1509280 ফটো উপলব্ধ	65 নাম : ফুলচন চৌহান পিতাৰ নাম: তিলকধাৰী চৌহান ঘৰ নং : ৯ বয়স : 45 লিঙ্গ : পুৰুষ	LQX1509315 ফটো উপলব্ধ	66 নাম : সন্ধা দেবী চৌহান স্বামীৰ নাম: ফুলচান ঘৰ নং : ৯ বয়স : 40 লিঙ্গ : মহিলা	LQX1509304 ফটো উপলব্ধ
67 নাম : দিলীপ চৌহান পিতাৰ নাম: ফুলচন চৌহান ঘৰ নং : ৯ বয়স : 40 লিঙ্গ : পুৰুষ	LQX1634486 ফটো উপলব্ধ	68 নাম : মলোতী চৌহান স্বামীৰ নাম: দিলীপ চৌহান ঘৰ নং : ৯ বয়স : 39 লিঙ্গ : মহিলা	LQX0359521 ফটো উপলব্ধ	69 নাম : ৰাধিকা চৌহান স্বামীৰ নাম: বংশী চৌহান ঘৰ নং : ৯ বয়স : 37 লিঙ্গ : মহিলা	LQX1509326 ফটো উপলব্ধ
R 70 নাম : লক্ষ্মী ৰাজভৰ পিতাৰ নাম: স্বদেশী ৰাজভৰ ঘৰ নং : ১০ বয়স : 65 লিঙ্গ : মহিলা	LQX1509337 ফটো উপলব্ধ	71 নাম : মদন ৰাজভৰ পিতাৰ নাম: বিশ্বনাথ ৰাজভৰ ঘৰ নং : ১০ বয়স : 40 লিঙ্গ : পুৰুষ	LQX1634533 ফটো উপলব্ধ	72 নাম : ফুলমতি দেবী স্বামীৰ নাম: মদন ৰাজভৰ ঘৰ নং : ১০ বয়স : 36 লিঙ্গ : মহিলা	LQX1634408 ফটো উপলব্ধ
S 73 নাম : জোনালী তিব্ব স্বামীৰ নাম: উকিল তুদু ঘৰ নং : ১০ বয়স : 84 লিঙ্গ : মহিলা	LQX0138586 ফটো উপলব্ধ	74 নাম : বিহুলা কিস্ক স্বামীৰ নাম: চিমন টুডু ঘৰ নং : ১০ বয়স : 27 লিঙ্গ : মহিলা	LQX0331652 ফটো উপলব্ধ	75 নাম : গিৰিধাৰী চৌহান পিতাৰ নাম: অনিৰুধ চৌহান ঘৰ নং : ১১ বয়স : 33 লিঙ্গ : পুৰুষ	LQX0359695 ফটো উপলব্ধ
76 নাম : দিব টুডু পিতাৰ নাম: লগেন টুডু ঘৰ নং : 11 বয়স : 22 লিঙ্গ : পুৰুষ	PVJ0009027 ফটো উপলব্ধ	77 নাম : মোহন চৌহান পিতাৰ নাম: হীৰা চৌহান ঘৰ নং : ১২ বয়স : 67 লিঙ্গ : পুৰুষ	LQX1509348 ফটো উপলব্ধ	78 নাম : কৌশল্যা চৌহান স্বামীৰ নাম: নুকুল চৌহান ঘৰ নং : ১২ বয়স : 67 লিঙ্গ : মহিলা	LQX0349019 ফটো উপলব্ধ
79 নাম : লক্ষীয়া চৌহান স্বামীৰ নাম: মোহন চৌহান ঘৰ নং : ১২ বয়স : 59 লিঙ্গ : মহিলা	LQX1509359 ফটো উপলব্ধ	E 80 নাম : নকুল চৌহান পিতাৰ নাম: হিৰা চৌহান ঘৰ নং : ১২ বয়স : 59 লিঙ্গ : পুৰুষ	LQX0357640 ফটো উপলব্ধ	81 নাম : ৰিম্পী বিশ্বাচ চৌহান স্বামীৰ নাম: ৰাজকুমাৰ চৌহান ঘৰ নং : 12 বয়স : 36 লিঙ্গ : মহিলা	LQX0513606 ফটো উপলব্ধ
82 নাম : অশোক চৌহান পিতাৰ নাম: নুকুল চৌহান ঘৰ নং : ১২ বয়স : 33 লিঙ্গ : পুৰুষ	LQX0359679 ফটো উপলব্ধ	83 নাম : চুমি চৌহান পিতাৰ নাম: নুকুল চৌহান ঘৰ নং : ১২ বয়স : 30 লিঙ্গ : মহিলা	LQX0334680 ফটো উপলব্ধ	84 নাম : ফলান দেও চৌহান পিতাৰ নাম: মোহন চৌহান ঘৰ নং : ১২ বয়স : 29 লিঙ্গ : পুৰুষ	LQX0012898 ফটো উপলব্ধ
85 নাম : সঞ্জয় চৌহান পিতাৰ নাম: নুকুল চৌহান ঘৰ নং : ১২ বয়স : 29 লিঙ্গ : পুৰুষ	LQX0305755 ফটো উপলব্ধ	86 নাম : পনমেশ্বৰী চৌহান পিতাৰ নাম: মোহন চৌহান ঘৰ নং : ১২ বয়স : 28 লিঙ্গ : মহিলা	LQX0013029 ফটো উপলব্ধ	87 নাম : ধৰম ৰাজ চৌহান পিতাৰ নাম: মোহন চৌহান ঘৰ নং : ১২ বয়স : 26 লিঙ্গ : পুৰুষ	LQX0399949 ফটো উপলব্ধ
88 নাম : মিৰতী দেবী চৌহান স্বামীৰ নাম: হৰিলাল চৌহান ঘৰ নং : ১৩ বয়স : 50 লিঙ্গ : মহিলা	LQX1509406 ফটো উপলব্ধ	S 89 নাম : চুচিয়া দেবী পিতাৰ নাম: হৰিলাল চৌহান ঘৰ নং : ১৩ বয়স : 29 লিঙ্গ : মহিলা	LQX0155317 ফটো উপলব্ধ	90 নাম : লখন চৌহান পিতাৰ নাম: হৰিলাল চৌহান ঘৰ নং : ১৩ বয়স : 27 লিঙ্গ : পুৰুষ	LQX0399915 ফটো উপলব্ধ



<p>E 91 LQX1509440</p> <p>নাম : নিৰঞ্জন চৌহান পিতাৰ নাম: হীৰা চৌহান ঘৰ নং : 18 বয়স : 62 লিঙ্গ : পুৰুষ</p> <p>ফটো উপলব্ধ</p>	<p>92 LQX1509428</p> <p>নাম : চান মোহন চৌহান পিতাৰ নাম: হীৰা চৌহান ঘৰ নং : 18 বয়স : 60 লিঙ্গ : পুৰুষ</p> <p>ফটো উপলব্ধ</p>	<p>93 LQX1509439</p> <p>নাম : চানমতী দেবী স্বামীৰ নাম: চান মোহন চৌহান ঘৰ নং : 18 বয়স : 55 লিঙ্গ : মহিলা</p> <p>ফটো উপলব্ধ</p>
<p>94 LQX1509451</p> <p>নাম : কুন্তি চৌহান স্বামীৰ নাম: নিৰঞ্জন চৌহান ঘৰ নং : 18 বয়স : 44 লিঙ্গ : মহিলা</p> <p>ফটো উপলব্ধ</p>	<p># 95 LQX0010363</p> <p>নাম : ৰোহিত চৌহান পিতাৰ নাম: চান মোহন চৌহান ঘৰ নং : 18 বয়স : 32 লিঙ্গ : পুৰুষ</p> <p>ফটো উপলব্ধ</p>	<p>R 96 LQX0160457</p> <p>নাম : গনেশ চৌহান পিতাৰ নাম: চানমোহন চৌহান ঘৰ নং : 18 বয়স : 31 লিঙ্গ : পুৰুষ</p> <p>ফটো উপলব্ধ</p>
<p>97 LQX0335331</p> <p>নাম : সীতা হাচদা স্বামীৰ নাম: কৃষ্ণ চুদু ঘৰ নং : 30 বয়স : 30 লিঙ্গ : মহিলা</p> <p>ফটো উপলব্ধ</p>	<p>98 LQX0305953</p> <p>নাম : সবিতা চৌহান স্বামীৰ নাম: ৰহিত চৌহান ঘৰ নং : 29 বয়স : 29 লিঙ্গ : মহিলা</p> <p>ফটো উপলব্ধ</p>	<p>99 LQX0305664</p> <p>নাম : সুগিয়া দেবী স্বামীৰ নাম: চৰন কু চৌহান ঘৰ নং : 29 বয়স : 29 লিঙ্গ : মহিলা</p> <p>ফটো উপলব্ধ</p>
<p>100 LQX0023309</p> <p>নাম : গণেশ চৌহান পিতাৰ নাম: চানমোহন চৌহান ঘৰ নং : 18 বয়স : 28 লিঙ্গ : পুৰুষ</p> <p>ফটো উপলব্ধ</p>	<p>S 101 LQX0023317</p> <p>নাম : অনিতা দেৱী পিতাৰ নাম: চানমোহন চৌহান ঘৰ নং : 18 বয়স : 29 লিঙ্গ : মহিলা</p> <p>ফটো উপলব্ধ</p>	<p>102 PVJ0091926</p> <p>নাম : বাচী হাচদা পিতাৰ নাম: বাবুৰাম হাচদা ঘৰ নং : 14 বয়স : 21 লিঙ্গ : মহিলা</p> <p>ফটো উপলব্ধ</p>
<p>103 LQX1509462</p> <p>নাম : মহেশ ৰাজভৰ পিতাৰ নাম: ৰামধান ৰাজভৰ ঘৰ নং : 15 বয়স : 60 লিঙ্গ : পুৰুষ</p> <p>ফটো উপলব্ধ</p>	<p>104 LQX1509473</p> <p>নাম : গেনী ৰাজভৰ স্বামীৰ নাম: মহেশ ৰাজভৰ ঘৰ নং : 15 বয়স : 55 লিঙ্গ : মহিলা</p> <p>ফটো উপলব্ধ</p>	<p>105 LQX0010364</p> <p>নাম : ৰাধেশ্যাম ৰাজভৰ পিতাৰ নাম: মহেশ ৰাজভৰ ঘৰ নং : 15 বয়স : 47 লিঙ্গ : পুৰুষ</p> <p>ফটো উপলব্ধ</p>
<p>106 LQX1509495</p> <p>নাম : চৰন ৰাজভৰ পিতাৰ নাম: মহেশ ৰাজভৰ ঘৰ নং : 15 বয়স : 42 লিঙ্গ : পুৰুষ</p> <p>ফটো উপলব্ধ</p>	<p>107 LQX1509484</p> <p>নাম : শংকৰ ৰাজভৰ পিতাৰ নাম: মহেশ ৰাজভৰ ঘৰ নং : 15 বয়স : 39 লিঙ্গ : পুৰুষ</p> <p>ফটো উপলব্ধ</p>	<p>108 LQX0360230</p> <p>নাম : বিজয় ৰাজভৰ পিতাৰ নাম: অজুন ৰাজভৰ ঘৰ নং : 15 বয়স : 39 লিঙ্গ : পুৰুষ</p> <p>ফটো উপলব্ধ</p>
<p>109 LQX0010365</p> <p>নাম : দুইজি ৰাজভৰ স্বামীৰ নাম: শংকৰ ৰাজভৰ ঘৰ নং : 15 বয়স : 37 লিঙ্গ : মহিলা</p> <p>ফটো উপলব্ধ</p>	<p>110 LQX0010366</p> <p>নাম : গঙ্গীয়া ৰাজভৰ স্বামীৰ নাম: চৰন ৰাজভৰ ঘৰ নং : 15 বয়স : 32 লিঙ্গ : মহিলা</p> <p>ফটো উপলব্ধ</p>	<p>111 LQX0305656</p> <p>নাম : চান্তী ৰাজভৰ পিতাৰ নাম: মহেশ ৰাজভৰ ঘৰ নং : 15 বয়স : 30 লিঙ্গ : মহিলা</p> <p>ফটো উপলব্ধ</p>
<p>112 LQX0305805</p> <p>নাম : বৰ্জি ৰাজভৰ পিতাৰ নাম: মহেশ ৰাজভৰ ঘৰ নং : 15 বয়স : 29 লিঙ্গ : পুৰুষ</p> <p>ফটো উপলব্ধ</p>	<p>113 LQX0475343</p> <p>নাম : মৰমী বসুমতাৰী পিতাৰ নাম: অৰুন বসুমতাৰী ঘৰ নং : 26 বয়স : 26 লিঙ্গ : মহিলা</p> <p>ফটো উপলব্ধ</p>	<p>114 LQX1509508</p> <p>নাম : তেতেৰী দেবী স্বামীৰ নাম: প্ৰসাদ চৌহান ঘৰ নং : 16 বয়স : 60 লিঙ্গ : মহিলা</p> <p>ফটো উপলব্ধ</p>
<p>115 LQX1509542</p> <p>নাম : ৰিণা হেমব্ৰম স্বামীৰ নাম: দেবিদ চৰেণ ঘৰ নং : 16 বয়স : 47 লিঙ্গ : মহিলা</p> <p>ফটো উপলব্ধ</p>	<p>116 LQX1509531</p> <p>নাম : বিজয় চৌহান পিতাৰ নাম: প্ৰসাদ চৌহান ঘৰ নং : 16 বয়স : 42 লিঙ্গ : পুৰুষ</p> <p>ফটো উপলব্ধ</p>	<p>117 LQX1509520</p> <p>নাম : দ্ৰৌপদী চৌহান স্বামীৰ নাম: কুতুবা চৌহান ঘৰ নং : 16 বয়স : 40 লিঙ্গ : মহিলা</p> <p>ফটো উপলব্ধ</p>
<p>118 DWM5334623</p> <p>নাম : গৌতম চৌহান পিতাৰ নাম: ৰামচন্দ্ৰ চৌহান ঘৰ নং : 16 বয়স : 39 লিঙ্গ : পুৰুষ</p> <p>ফটো উপলব্ধ</p>	<p>119 LQX0030759</p> <p>নাম : আৰতি চৌহান স্বামীৰ নাম: বিজয় চৌহান ঘৰ নং : 16 বয়স : 38 লিঙ্গ : মহিলা</p> <p>ফটো উপলব্ধ</p>	<p>120 LQX0030858</p> <p>নাম : ৰাজ চৌহান পিতাৰ নাম: প্ৰসাদ চৌহান ঘৰ নং : 16 বয়স : 35 লিঙ্গ : পুৰুষ</p> <p>ফটো উপলব্ধ</p>



121 নাম : কিতমি চৌহান স্বামীৰ নাম : গৌতম চৌহান ঘৰ নং : 16 বয়স : 34 লিঙ্গ : মহিলা	DWM5334634 ফটো উপলব্ধ	122 নাম : গীতা চৌহান স্বামীৰ নাম : ৰাজু চৌহান ঘৰ নং : 16 বয়স : 30 লিঙ্গ : মহিলা	LQX0031096 ফটো উপলব্ধ	123 নাম : ভাগীৰথি প্ৰধান স্বামীৰ নাম : লাল বাহাদুৰ প্ৰধান ঘৰ নং : 19 বয়স : 77 লিঙ্গ : মহিলা	LQX1509564 ফটো উপলব্ধ
E 124 নাম : চন্দ্ৰ বাহাঃ প্ৰধান পিতাৰ নাম : লাল বাহাদুৰ প্ৰধান ঘৰ নং : 19 বয়স : 52 লিঙ্গ : পুৰুষ	LQX1509575 ফটো উপলব্ধ	125 নাম : দিল কুমাৰী প্ৰধান স্বামীৰ নাম : নিমল প্ৰধান ঘৰ নং : 19 বয়স : 52 লিঙ্গ : মহিলা	LQX0335505 ফটো উপলব্ধ	126 নাম : কল্পনা প্ৰধান স্বামীৰ নাম : চন্দ্ৰ বাহাদুৰ প্ৰধান ঘৰ নং : 19 বয়স : 50 লিঙ্গ : মহিলা	LQX1509611 ফটো উপলব্ধ
127 নাম : নিৰ্মল প্ৰধান পিতাৰ নাম : লাল বাহাদুৰ প্ৰধান ঘৰ নং : 19 বয়স : 47 লিঙ্গ : পুৰুষ	LQX1509586 ফটো উপলব্ধ	E 128 নাম : মাধব প্ৰধান পিতাৰ নাম : লাল বাহাদুৰ প্ৰধান ঘৰ নং : 19 বয়স : 42 লিঙ্গ : পুৰুষ	LQX1509600 ফটো উপলব্ধ	129 নাম : গীতা প্ৰধান স্বামীৰ নাম : মাধব প্ৰধান ঘৰ নং : 19 বয়স : 37 লিঙ্গ : মহিলা	LQX1509553 ফটো উপলব্ধ
130 নাম : মানিক চৌহান পিতাৰ নাম : সুকাই চৌহান ঘৰ নং : 19 বয়স : 65 লিঙ্গ : পুৰুষ	LQX1509622 ফটো উপলব্ধ	131 নাম : লাখপতিয়া চৌহান স্বামীৰ নাম : মানিক চৌহান ঘৰ নং : 19 বয়স : 62 লিঙ্গ : মহিলা	LQX1509633 ফটো উপলব্ধ	132 নাম : পাৰ্বতী দেবী স্বামীৰ নাম : ৰাম অবতাৰ চৌহান ঘৰ নং : 19 বয়স : 60 লিঙ্গ : মহিলা	LQX1509644 ফটো উপলব্ধ
133 নাম : বসন্তী দেৱী স্বামীৰ নাম : বিজয় চৌহান ঘৰ নং : 19 বয়স : 52 লিঙ্গ : মহিলা	LQX0348755 ফটো উপলব্ধ	134 নাম : মালতী চৌহান স্বামীৰ নাম : ভাগিৰথি চৌহান ঘৰ নং : 19 বয়স : 50 লিঙ্গ : মহিলা	LQX1509666 ফটো উপলব্ধ	135 নাম : গঙ্গা চৌহান পিতাৰ নাম : সুকাই চৌহান ঘৰ নং : 19 বয়স : 47 লিঙ্গ : পুৰুষ	LQX1509677 ফটো উপলব্ধ
136 নাম : ভাগিৰথি চৌহান পিতাৰ নাম : সুকাই চৌহান ঘৰ নং : 19 বয়স : 45 লিঙ্গ : পুৰুষ	LQX1509655 ফটো উপলব্ধ	137 নাম : মৰমী দেবী স্বামীৰ নাম : গঙ্গা চৌহান ঘৰ নং : 19 বয়স : 36 লিঙ্গ : মহিলা	LQX1634679 ফটো উপলব্ধ	#2 138 নাম : ধৰমবীৰ চৌহান পিতাৰ নাম : মানিক চৌহান ঘৰ নং : 19 বয়স : 31 লিঙ্গ : পুৰুষ	LQX1634464 ফটো উপলব্ধ
139 নাম : কৃষ্ণ চৌহান পিতাৰ নাম : ৰাম অবতাৰ চৌহান ঘৰ নং : 19 বয়স : 31 লিঙ্গ : পুৰুষ	LQX1634635 ফটো উপলব্ধ	140 নাম : ধৰমবীৰ চৌহান পিতাৰ নাম : মানিক চৌহান ঘৰ নং : 19 বয়স : 30 লিঙ্গ : পুৰুষ	LQX1634453 ফটো উপলব্ধ	141 নাম : ৰুক্মিণি দেবী পিতাৰ নাম : ৰাম অবতাৰ চৌহান ঘৰ নং : 19 বয়স : 28 লিঙ্গ : মহিলা	LQX0399378 ফটো উপলব্ধ
142 নাম : আৰতি চৌহান স্বামীৰ নাম : কৃষ্ণ চৌহান ঘৰ নং : 19 বয়স : 25 লিঙ্গ : মহিলা	PVJ0100263 ফটো উপলব্ধ	143 নাম : হৰিহৰ চৌহান পিতাৰ নাম : সুকাই চৌহান ঘৰ নং : 20 বয়স : 63 লিঙ্গ : পুৰুষ	LQX1509688 ফটো উপলব্ধ	144 নাম : কমলা দেবী স্বামীৰ নাম : হৰিহৰ চৌহান ঘৰ নং : 20 বয়স : 55 লিঙ্গ : মহিলা	LQX1509699 ফটো উপলব্ধ
145 নাম : ৰত্না দেবী স্বামীৰ নাম : ৰঘুবৰ চৌহান ঘৰ নং : 20 বয়স : 53 লিঙ্গ : মহিলা	LQX1509702 ফটো উপলব্ধ	146 নাম : ৰাহুল চৌহান পিতাৰ নাম : ৰঘুবৰ চৌহান ঘৰ নং : 20 বয়স : 29 লিঙ্গ : পুৰুষ	LQX1634668 ফটো উপলব্ধ	147 নাম : তপসি চৌহান পিতাৰ নাম : ৰামদেউ চৌহান ঘৰ নং : 21 বয়স : 78 লিঙ্গ : পুৰুষ	LQX1509713 ফটো উপলব্ধ
148 নাম : মাধব চৌহান পিতাৰ নাম : তপসি চৌহান ঘৰ নং : 21 বয়স : 49 লিঙ্গ : পুৰুষ	LQX1509735 ফটো উপলব্ধ	149 নাম : প্ৰমীলা চৌহান স্বামীৰ নাম : মাধব চৌহান ঘৰ নং : 21 বয়স : 47 লিঙ্গ : মহিলা	LQX1509768 ফটো উপলব্ধ	150 নাম : মনোজ কুমাৰ চৌহান পিতাৰ নাম : তপসি চৌহান ঘৰ নং : 21 বয়স : 42 লিঙ্গ : পুৰুষ	LQX1634726 ফটো উপলব্ধ



#2 151 LQX1509746 নাম : জয় প্ৰকাশ চৌহান পিতাৰ নাম: তপসী চৌহান ঘৰ নং : ২২ বয়স : 40 লিঙ্গ : পুৰুষ ফটো উপলব্ধ	152 LQX1509757 নাম : বিছু চৌহান পিতাৰ নাম: অনুৰোধ চৌহান ঘৰ নং : ২২ বয়স : 36 লিঙ্গ : পুৰুষ ফটো উপলব্ধ	153 LQX0348300 নাম : পুতুলি চৌহান স্বামীৰ নাম: বিছু চৌহান ঘৰ নং : ২২ বয়স : 33 লিঙ্গ : মহিলা ফটো উপলব্ধ
154 LQX0360198 নাম : দিলিপ চৌহান পিতাৰ নাম: মাধব চৌহান ঘৰ নং : ২২ বয়স : 32 লিঙ্গ : পুৰুষ ফটো উপলব্ধ	155 LQX1634715 নাম : অৰ্চনা চৌহান স্বামীৰ নাম: মনোজ কুমাৰ চৌহান ঘৰ নং : ২২ বয়স : 32 লিঙ্গ : মহিলা ফটো উপলব্ধ	156 LQX0562207 নাম : সুগন্ধী চৌহান স্বামীৰ নাম: জয় প্ৰকাশ চৌহান ঘৰ নং : ২২ বয়স : 32 লিঙ্গ : মহিলা ফটো উপলব্ধ
S 157 LQX0305789 নাম : সুনিতা দেৱী পিতাৰ নাম: মধন চৌহান ঘৰ নং : ২২ বয়স : 26 লিঙ্গ : মহিলা ফটো উপলব্ধ	158 LQX0501189 নাম : সবিতা দেৱী পিতাৰ নাম: মাধব চৌহান ঘৰ নং : ২১ বয়স : 23 লিঙ্গ : মহিলা ফটো উপলব্ধ	E 159 LQX1509804 নাম : মতি চৌহান পিতাৰ নাম: জগদীশ চৌহান ঘৰ নং : ২২ বয়স : 70 লিঙ্গ : পুৰুষ ফটো উপলব্ধ
160 LQX1509815 নাম : ধনেশ্বৰী চৌহান স্বামীৰ নাম: মতি চৌহান ঘৰ নং : ২২ বয়স : 63 লিঙ্গ : মহিলা ফটো উপলব্ধ	E 161 LQX1509826 নাম : মনু চৌহান পিতাৰ নাম: মতি চৌহান ঘৰ নং : ২২ বয়স : 40 লিঙ্গ : পুৰুষ ফটো উপলব্ধ	162 LQX1509837 নাম : ৰাজ কুমাৰ চৌহান পিতাৰ নাম: মতি চৌহান ঘৰ নং : ২২ বয়স : 38 লিঙ্গ : পুৰুষ ফটো উপলব্ধ
E 163 LQX1509848 নাম : ৰহৰমান মিজাৰ পিতাৰ নাম: তুলাৰাম মিজাৰ ঘৰ নং : ২৩ বয়স : 78 লিঙ্গ : পুৰুষ ফটো উপলব্ধ	E 164 LQX1509882 নাম : চন্দ্ৰ মায়া মিজাৰ স্বামীৰ নাম: শ্বেৰ বাহাদুৰ মিজাৰ ঘৰ নং : ২৩ বয়স : 63 লিঙ্গ : মহিলা ফটো উপলব্ধ	165 LQX1509893 নাম : ফুলমায়া দেৱী পিতাৰ নাম: হজুৰমান মিজাৰ ঘৰ নং : ২৩ বয়স : 55 লিঙ্গ : মহিলা ফটো উপলব্ধ
166 LQX1509871 নাম : শ্যাম বাঃ মিজাৰ পিতাৰ নাম: ৰহৰমান মিজাৰ ঘৰ নং : ২৩ বয়স : 41 লিঙ্গ : পুৰুষ ফটো উপলব্ধ	167 LQX1634500 নাম : সুমিত্ৰা দেৱী স্বামীৰ নাম: শ্যাম বাহাদুৰ মিজাৰ ঘৰ নং : ২৩ বয়স : 37 লিঙ্গ : মহিলা ফটো উপলব্ধ	168 LQX0330811 নাম : তুলাৰাম মিজাৰ মাতৃৰ নাম: ফুলমায়া মিজাৰ ঘৰ নং : ২৩ বয়স : 35 লিঙ্গ : পুৰুষ ফটো উপলব্ধ
169 LQX7653785 নাম : চাওলা মাৰ্ভি পিতাৰ নাম: বিনয় মাৰ্ভি ঘৰ নং : ২৩ বয়স : 21 লিঙ্গ : পুৰুষ ফটো উপলব্ধ	170 LQX1509906 নাম : মনমায়া নাৰ্জাৰী পিতাৰ নাম: ৰিজন নাৰ্জাৰী ঘৰ নং : ২৩ বয়স : 39 লিঙ্গ : মহিলা ফটো উপলব্ধ	171 LQX1509940 নাম : পেচুৰীমায়া মিজাৰ পিতাৰ নাম: তুলাৰাম মিজাৰ ঘৰ নং : ২৫ বয়স : 62 লিঙ্গ : মহিলা ফটো উপলব্ধ
172 LQX1509917 নাম : দল বাহাদুৰ মিজাৰ পিতাৰ নাম: তুলাৰাম মিজাৰ ঘৰ নং : ২৫ বয়স : 60 লিঙ্গ : পুৰুষ ফটো উপলব্ধ	173 LQX1509928 নাম : লীলাবতী মিজাৰ স্বামীৰ নাম: দল বাহাদুৰ মিজাৰ ঘৰ নং : ২৫ বয়স : 48 লিঙ্গ : মহিলা ফটো উপলব্ধ	174 LQX0349225 নাম : সোৰোশোতি দেৱী স্বামীৰ নাম: গোপাল দৰ্জী ঘৰ নং : ২৫ বয়স : 39 লিঙ্গ : মহিলা ফটো উপলব্ধ
175 PVJ0084301 নাম : মীনা দৰ্জী স্বামীৰ নাম: সাঘৰ দৰ্জী ঘৰ নং : ২৫ বয়স : 27 লিঙ্গ : মহিলা ফটো উপলব্ধ	176 LQX0305599 নাম : সাগৰ দৰ্জী পিতাৰ নাম: গোপাল দৰ্জী ঘৰ নং : ২৫ বয়স : 26 লিঙ্গ : পুৰুষ ফটো উপলব্ধ	177 LQX7653751 নাম : মণি চৰেন পিতাৰ নাম: জোমকা চৰেন ঘৰ নং : ২৫ বয়স : 25 লিঙ্গ : মহিলা ফটো উপলব্ধ
E 178 LQX1509995 নাম : চন্দ্ৰ বাহাদুৰ মিজাৰ পিতাৰ নাম: লাটুমান মিজাৰ ঘৰ নং : ২৬ বয়স : 75 লিঙ্গ : পুৰুষ ফটো উপলব্ধ	179 LQX1510005 নাম : কালিমায়া মিজাৰ স্বামীৰ নাম: চন্দ্ৰ বাহাদুৰ মিজাৰ ঘৰ নং : ২৬ বয়স : 63 লিঙ্গ : মহিলা ফটো উপলব্ধ	E 180 LQX1509951 নাম : অনিল চন্দ্ৰ বৰ্মন পিতাৰ নাম: উপেন বৰ্মন ঘৰ নং : ২৬ বয়স : 52 লিঙ্গ : পুৰুষ ফটো উপলব্ধ

বিধানসভা সমষ্টিৰ নম্বৰ আৰু নাম : 46-ওদালগুৰি
অংশৰ নম্বৰ আৰু নাম : 1-চন্দনা

181 নাম : কল্যাণী বৰ্মন স্বামীৰ নাম: অনিল চন্দ্ৰ বৰ্মন ঘৰ নং : ১৬ বয়স : 48 লিঙ্গ : মহিলা	LQX1509962 ফটো উপলব্ধ	182 নাম : উমেশ বৰ্মন পিতাৰ নাম: উপেন বৰ্মন ঘৰ নং : ১৬ বয়স : 48 লিঙ্গ : পুৰুষ	LQX1509984 ফটো উপলব্ধ	183 নাম : কনকলতা বৰ্মন স্বামীৰ নাম: উমেশ বৰ্মন ঘৰ নং : ১৬ বয়স : 37 লিঙ্গ : মহিলা	LQX1634602 ফটো উপলব্ধ
184 নাম : অঞ্জন বৰ্মন পিতাৰ নাম: অনিল বৰ্মন ঘৰ নং : ২৬ বয়স : 34 লিঙ্গ : পুৰুষ	LQX0246041 ফটো উপলব্ধ	185 নাম : চন্দন বৰ্মন পিতাৰ নাম: অনিল বৰ্মন ঘৰ নং : ২৬ বয়স : 31 লিঙ্গ : পুৰুষ	LQX0246074 ফটো উপলব্ধ	186 নাম : জিতেন বৰ্মন পিতাৰ নাম: অনিল বৰ্মন ঘৰ নং : ২৬ বয়স : 26 লিঙ্গ : পুৰুষ	LQX0304022 ফটো উপলব্ধ
187 নাম : যোগেশ্বৰী বৰ্মন স্বামীৰ নাম: ধীৰেন বৰ্মন ঘৰ নং : ২৭ বয়স : 72 লিঙ্গ : মহিলা	LQX1510016 ফটো উপলব্ধ	188 নাম : নিলীমা বৰ্মন পিতাৰ নাম: ধীৰেন্দ্ৰ বৰ্মন ঘৰ নং : ২৭ বয়স : 49 লিঙ্গ : মহিলা	LQX1510049 ফটো উপলব্ধ	189 নাম : বাবুল বৰ্মন পিতাৰ নাম: ধীৰেন বৰ্মন ঘৰ নং : ২৭ বয়স : 43 লিঙ্গ : পুৰুষ	LQX1510038 ফটো উপলব্ধ
190 নাম : দুৰ্গা বৰ্মন স্বামীৰ নাম: মুনুবা চ বড়ো ঘৰ নং : ২৭ বয়স : 37 লিঙ্গ : মহিলা	LQX1510050 ফটো উপলব্ধ	191 নাম : বুমা বৰ্মন স্বামীৰ নাম: বাবুল বৰ্মন ঘৰ নং : ২৭ বয়স : 26 লিঙ্গ : মহিলা	LQX0333468 ফটো উপলব্ধ	192 নাম : সুপমা বড়ো পিতাৰ নাম: মঙ্গল বড়ো ঘৰ নং : 27 বয়স : 21 লিঙ্গ : মহিলা	PVJ0009233 ফটো উপলব্ধ
193 নাম : মহেশ্বৰ গয়াৰী পিতাৰ নাম: দাবাৰাম গয়াৰী ঘৰ নং : ২৮ বয়স : 83 লিঙ্গ : পুৰুষ	LQX1510061 ফটো উপলব্ধ	194 নাম : আলাইশী গয়াৰী স্বামীৰ নাম: মহেশ্বৰ গয়াৰী ঘৰ নং : ২৮ বয়স : 60 লিঙ্গ : মহিলা	LQX1510072 ফটো উপলব্ধ	195 নাম : ৰবিৰাম নাৰ্জাৰী পিতাৰ নাম: পানিন্দ্ৰ নাৰ্জাৰী ঘৰ নং : ২৯ বয়স : 59 লিঙ্গ : পুৰুষ	LQX1510083 ফটো উপলব্ধ
196 নাম : দুখশ্ৰী নাৰ্জাৰী স্বামীৰ নাম: ৰবিৰাম নাৰ্জাৰী ঘৰ নং : ২৯ বয়স : 53 লিঙ্গ : মহিলা	LQX1510094 ফটো উপলব্ধ	197 নাম : ঠিংগিণি বড়ো স্বামীৰ নাম: নমল বড়ো ঘৰ নং : ২৯ বয়স : 51 লিঙ্গ : মহিলা	LQX1510107 ফটো উপলব্ধ	198 নাম : বিজয় বড়ো পিতাৰ নাম: নমল বড়ো ঘৰ নং : ২৯ বয়স : 30 লিঙ্গ : পুৰুষ	LQX0063396 ফটো উপলব্ধ
199 নাম : সুভদ্র বড়ো স্বামীৰ নাম: বিজয় বড়ো ঘৰ নং : ২৯ বয়স : 29 লিঙ্গ : মহিলা	LQX0063438 ফটো উপলব্ধ	R 200 নাম : জগেশ্বৰ নাৰ্জাৰী মাতৃৰ নাম: দুখশ্ৰী নাৰ্জাৰী ঘৰ নং : ২৭ বয়স : ২৩ লিঙ্গ : পুৰুষ	LQX1117241 ফটো উপলব্ধ	201 নাম : জগেশ্বৰ নাৰ্জাৰী পিতাৰ নাম: ৰবিৰাম নাৰ্জাৰী ঘৰ নং : ২৭ বয়স : 23 লিঙ্গ : পুৰুষ	LQX1129600 ফটো উপলব্ধ
202 নাম : বোলোৰাম নাৰ্জাৰী পিতাৰ নাম: ৰবিৰাম নাৰ্জাৰী ঘৰ নং : ২৭ বয়স : 22 লিঙ্গ : পুৰুষ	LQX1129592 ফটো উপলব্ধ	203 নাম : অমৰসিং নাৰ্জাৰী পিতাৰ নাম: থেপ্ৰা নাৰ্জাৰী ঘৰ নং : ৩০ বয়স : 62 লিঙ্গ : পুৰুষ	LQX1510118 ফটো উপলব্ধ	204 নাম : সৰনী নাৰ্জাৰী স্বামীৰ নাম: অমৰসিং নাৰ্জাৰী ঘৰ নং : ৩০ বয়স : 57 লিঙ্গ : মহিলা	LQX1510129 ফটো উপলব্ধ
S 205 নাম : মিন নাৰ্জাৰী পিতাৰ নাম: অমৰসিং নাৰ্জাৰী ঘৰ নং : ৩০ বয়স : ২৪ লিঙ্গ : মহিলা	LQX0219121 ফটো উপলব্ধ	206 নাম : অনন্ত নাৰ্জাৰী পিতাৰ নাম: অমৰসিং নাৰ্জাৰী ঘৰ নং : 30 বয়স : 24 লিঙ্গ : পুৰুষ	LQX1117233 ফটো উপলব্ধ	207 নাম : শৰথ নাৰ্জাৰী পিতাৰ নাম: অমৰসিং নাৰ্জাৰী ঘৰ নং : 30 বয়স : 22 লিঙ্গ : পুৰুষ	LQX1117282 ফটো উপলব্ধ
208 নাম : মঙ্গল সিং নাৰ্জাৰী পিতাৰ নাম: থেপ্ৰা নাৰ্জাৰী ঘৰ নং : ৩১ বয়স : 72 লিঙ্গ : পুৰুষ	LQX1510130 ফটো উপলব্ধ	209 নাম : চুমী মুৰ্মু অন্যান্য: জালি পা মুৰ্মু ঘৰ নং : ৩১ বয়স : 47 লিঙ্গ : মহিলা	LQX0330860 ফটো উপলব্ধ	210 নাম : উমা নাৰ্জাৰী পিতাৰ নাম: মঙ্গলসিং নাৰ্জাৰী ঘৰ নং : ৩১ বয়স : 38 লিঙ্গ : পুৰুষ	LQX0010367 ফটো উপলব্ধ



211 নাম : বমভা নাৰ্জাৰী স্বামীৰ নাম: উমা নাৰ্জাৰী ঘৰ নং : ৩১ বয়স : 35 লিঙ্গ : মহিলা	LQX0010368 ফটো উপলব্ধ	S 212 নাম : মিনতি নাৰ্জাৰী পিতাৰ নাম: মণ্ডলসিংহ নাৰ্জাৰী ঘৰ নং : ৩১ বয়স : 27 লিঙ্গ : মহিলা	LQX0246140 ফটো উপলব্ধ	E 213 নাম : চেডা নাৰ্জাৰী পিতাৰ নাম: পানীন্দ্র নাৰ্জাৰী ঘৰ নং : ৩১ বয়স : 67 লিঙ্গ : পুৰুষ	LQX1510152 ফটো উপলব্ধ
214 নাম : পানবতী নাৰ্জাৰী স্বামীৰ নাম: চেডা নাৰ্জাৰী ঘৰ নং : ৩১ বয়স : 57 লিঙ্গ : মহিলা	LQX1510163 ফটো উপলব্ধ	215 নাম : গন্দৰী নাৰ্জাৰী স্বামীৰ নাম: গাওৰাও নাৰ্জাৰী ঘৰ নং : ৩১ বয়স : 37 লিঙ্গ : মহিলা	LQX0348870 ফটো উপলব্ধ	216 নাম : লক্ষ্মী নাৰ্জাৰী পিতাৰ নাম: চেডা বসুমতাৰী ঘৰ নং : ৩১ বয়স : 37 লিঙ্গ : পুৰুষ	LQX0208959 ফটো উপলব্ধ
217 নাম : বৃফাতি বড়ো পিতাৰ নাম: উপেন বড়ো ঘৰ নং : 32 বয়স : 31 লিঙ্গ : মহিলা	BSW0023838 ফটো উপলব্ধ	218 নাম : দীপক নাৰ্জাৰী পিতাৰ নাম: চেডা নাৰ্জাৰী ঘৰ নং : 32 বয়স : 28 লিঙ্গ : পুৰুষ	PVJ0051532 ফটো উপলব্ধ	219 নাম : হৰমই নাৰ্জাৰী পিতাৰ নাম: দীপক নাৰ্জাৰী ঘৰ নং : ৩১ বয়স : 27 লিঙ্গ : মহিলা	LQX0305748 ফটো উপলব্ধ
220 নাম : খেবলৈ নাৰ্জাৰী পিতাৰ নাম: চেডা নাৰ্জাৰী ঘৰ নং : ৩১ বয়স : 27 লিঙ্গ : পুৰুষ	LQX0209528 ফটো উপলব্ধ	E 221 নাম : পীতুৰাম হাচদা পিতাৰ নাম: চন্দ্ৰক হাচদা ঘৰ নং : ৩৩ বয়স : 70 লিঙ্গ : পুৰুষ	LQX1510174 ফটো উপলব্ধ	222 নাম : চুমী হেমব্রম স্বামীৰ নাম: পীতুৰাম হাচদা ঘৰ নং : ৩৩ বয়স : 65 লিঙ্গ : মহিলা	LQX1510185 ফটো উপলব্ধ
E 223 নাম : মাৰ্খা চৰেন স্বামীৰ নাম: পীতুৰাম হাচদা ঘৰ নং : ৩৩ বয়স : 65 লিঙ্গ : মহিলা	LQX1510196 ফটো উপলব্ধ	224 নাম : বৃদাই হাচদা পিতাৰ নাম: পিতুৰাম হাচদা ঘৰ নং : ৩৩ বয়স : 39 লিঙ্গ : পুৰুষ	LQX1510209 ফটো উপলব্ধ	E 225 নাম : বৃদিনা হাসদা পিতাৰ নাম: পিতুৰাম হাসদা ঘৰ নং : ৩৩ বয়স : 38 লিঙ্গ : মহিলা	LQX0349233 ফটো উপলব্ধ
226 নাম : লক্ষী মাৰ্খী স্বামীৰ নাম: সুমিৰাম হাসদা ঘৰ নং : ৩৩ বয়স : 34 লিঙ্গ : মহিলা	LQX0349076 ফটো উপলব্ধ	E 227 নাম : সুনিৰাম হাসদা পিতাৰ নাম: পিতুৰাম হাসদা ঘৰ নং : ৩৩ বয়স : 34 লিঙ্গ : পুৰুষ	LQX0359869 ফটো উপলব্ধ	228 নাম : সুনিল হাচদা পিতাৰ নাম: পিতুৰাম হাচদা ঘৰ নং : ৩৩ বয়স : 31 লিঙ্গ : পুৰুষ	LQX0334847 ফটো উপলব্ধ
229 নাম : ষ্টাৰ হাচদা পিতাৰ নাম: প্ৰিটুৰাম হাচদা ঘৰ নং : ৩৩ বয়স : 29 লিঙ্গ : পুৰুষ	LQX0467464 ফটো উপলব্ধ	230 নাম : বাবিলি হাচদা পিতাৰ নাম: কানন্দি হাচদা ঘৰ নং : ৩৩ বয়স : 26 লিঙ্গ : মহিলা	LQX0330977 ফটো উপলব্ধ	E 231 নাম : চম টুডু পিতাৰ নাম: খাৰা টুডু ঘৰ নং : ৩৪ বয়স : 70 লিঙ্গ : পুৰুষ	LQX1510210 ফটো উপলব্ধ
232 নাম : বালি টুডু পিতাৰ নাম: চম টুডু ঘৰ নং : ৩৪ বয়স : 47 লিঙ্গ : পুৰুষ	LQX1510232 ফটো উপলব্ধ	233 নাম : শ্ৰীজল হেমব্রম স্বামীৰ নাম: বালী টুডু ঘৰ নং : ৩৪ বয়স : 37 লিঙ্গ : মহিলা	LQX0512400 ফটো উপলব্ধ	234 নাম : মাতিয়াস টুডু পিতাৰ নাম: সোমি টুডু ঘৰ নং : ৩৪ বয়স : 36 লিঙ্গ : পুৰুষ	LQX0360404 ফটো উপলব্ধ
235 নাম : আনো টুডু পিতাৰ নাম: সোমি টুডু ঘৰ নং : 34 বয়স : 35 লিঙ্গ : পুৰুষ	PVJ0068999 ফটো উপলব্ধ	236 নাম : নমিতা হেমব্রম স্বামীৰ নাম: মাতিয়াচ টুডু ঘৰ নং : ৩৪ বয়স : 34 লিঙ্গ : মহিলা	LQX0360453 ফটো উপলব্ধ	S 237 নাম : প্ৰমীলা টুডু পিতাৰ নাম: সোমি টুডু ঘৰ নং : ৩৪ বয়স : 32 লিঙ্গ : মহিলা	LQX1634759 ফটো উপলব্ধ
238 নাম : মাইনাওশী নাৰ্জাৰী স্বামীৰ নাম: ৰাজকুমাৰ বসুমতাৰী ঘৰ নং : ৩৪ বয়স : 30 লিঙ্গ : মহিলা	LQX0330639 ফটো উপলব্ধ	S 239 নাম : ৰূপালী বসুমতাৰী পিতাৰ নাম: অক্ষয় বসুমতাৰী ঘৰ নং : ৩৪ বয়স : 27 লিঙ্গ : মহিলা	LQX0330647 ফটো উপলব্ধ	E 240 নাম : মুলা নাৰ্জাৰী পিতাৰ নাম: চণ্ডীলা নাৰ্জাৰী ঘৰ নং : ৩৫ বয়স : 63 লিঙ্গ : পুৰুষ	LQX1510243 ফটো উপলব্ধ



241 নাম : লইচি নাৰ্জাৰী স্বামীৰ নাম: মুলা নাৰ্জাৰী ঘৰ নং : ৩৫ বয়স : 57 লিঙ্গ : মহিলা	LQX1510254 ফটো উপলব্ধ	E 242 নাম : বিজেন নাৰ্জাৰী পিতাৰ নাম: মুলা নাৰ্জাৰী ঘৰ নং : ৩৫ বয়স : 40 লিঙ্গ : পুৰুষ	LQX1510265 ফটো উপলব্ধ	243 নাম : ৰাতুল নাৰ্জাৰী মাতৃৰ নাম: লাইচি নাৰ্জাৰী ঘৰ নং : 35 বয়স : 38 লিঙ্গ : পুৰুষ	LQX7693294 ফটো উপলব্ধ
R 244 নাম : ৰাতুল নাৰ্জাৰী পিতাৰ নাম: মুলা নাৰ্জাৰী ঘৰ নং : ৩৫ বয়স : 37 লিঙ্গ : পুৰুষ	LQX1510276 ফটো উপলব্ধ	245 নাম : ৰাহুল নাৰ্জাৰী মাতৃৰ নাম: লিখি নাৰ্জাৰী ঘৰ নং : ৩৫ বয়স : 32 লিঙ্গ : পুৰুষ	LQX1117977 ফটো উপলব্ধ	246 নাম : ৰশ্মি দৈমাৰী নাৰ্জাৰী স্বামীৰ নাম: ৰাহুল নাৰ্জাৰী ঘৰ নং : ৩৫ বয়স : 32 লিঙ্গ : মহিলা	LQX0331660 ফটো উপলব্ধ
247 নাম : চমলে নাৰ্জাৰী স্বামীৰ নাম: গোবদা নাৰ্জাৰী ঘৰ নং : 67 বয়স : 67 লিঙ্গ : মহিলা	LQX1510298 ফটো উপলব্ধ	248 নাম : মাইনাও নাৰ্জাৰী স্বামীৰ নাম: ৰাতুল নাৰ্জাৰী ঘৰ নং : ৩৬ বয়স : 33 লিঙ্গ : মহিলা	LQX0331512 ফটো উপলব্ধ	249 নাম : টিলা নাৰ্জাৰী মাতৃৰ নাম: চমাওে নাৰ্জাৰী ঘৰ নং : 36 বয়স : 29 লিঙ্গ : পুৰুষ	LQX1122365 ফটো উপলব্ধ
250 নাম : মহেন বসুমতাৰী পিতাৰ নাম: শুকুৰাসিং বসুমতাৰী ঘৰ নং : ৩৭ বয়স : 52 লিঙ্গ : পুৰুষ	LQX1510312 ফটো উপলব্ধ	251 নাম : নাদেব বসুমতাৰী স্বামীৰ নাম: মহেন বসুমতাৰী ঘৰ নং : ৩৭ বয়স : 47 লিঙ্গ : মহিলা	LQX1510323 ফটো উপলব্ধ	S 252 নাম : আজোলি বসুমতাৰী পিতাৰ নাম: মহেন বসুমতাৰী ঘৰ নং : ৩৭ বয়স : 35 লিঙ্গ : মহিলা	LQX0216507 ফটো উপলব্ধ
253 নাম : বিজিকা বসুমতাৰী পিতাৰ নাম: মোহন বসুমতাৰী ঘৰ নং : 37 বয়স : 22 লিঙ্গ : মহিলা	PVJ0112615 ফটো উপলব্ধ	254 নাম : ভৰত বসুমতাৰী পিতাৰ নাম: মালিক বসুমতাৰী ঘৰ নং : ৩৮ বয়স : 75 লিঙ্গ : পুৰুষ	LQX1510334 ফটো উপলব্ধ	255 নাম : ৰমলা বসুমতাৰী স্বামীৰ নাম: ভৰত বসুমতাৰী ঘৰ নং : ৩৮ বয়স : 63 লিঙ্গ : মহিলা	LQX1510345 ফটো উপলব্ধ
R 256 নাম : জলেশ্বৰ বসুমতাৰী পিতাৰ নাম: ভৰত বসুমতাৰী ঘৰ নং : ৩৮ বয়স : 38 লিঙ্গ : পুৰুষ	LQX1510356 ফটো উপলব্ধ	257 নাম : নিলেশ্বৰ বসুমতাৰী পিতাৰ নাম: ভৰত ঘৰ নং : ৩৮ বয়স : 38 লিঙ্গ : পুৰুষ	LQX1510367 ফটো উপলব্ধ	S 258 নাম : তোমা বসুমতাৰী পিতাৰ নাম: ভৰত বসুমতাৰী ঘৰ নং : ৩৮ বয়স : 36 লিঙ্গ : মহিলা	LQX0217927 ফটো উপলব্ধ
259 নাম : জলেশ্বৰ বসুমতাৰী পিতাৰ নাম: ভৰত বসুমতাৰী ঘৰ নং : ৩৮ বয়স : 35 লিঙ্গ : পুৰুষ	LQX0334730 ফটো উপলব্ধ	260 নাম : চিমা বসুমতাৰী স্বামীৰ নাম: জলেশ্বৰ বসুমতাৰী ঘৰ নং : ৩৮ বয়স : 33 লিঙ্গ : মহিলা	LQX0333765 ফটো উপলব্ধ	261 নাম : কান্তীক বসুমতাৰী পিতাৰ নাম: মালিক বসুমতাৰী ঘৰ নং : ৩৯ বয়স : 51 লিঙ্গ : পুৰুষ	LQX1510389 ফটো উপলব্ধ
262 নাম : ছনাতী বসুমতাৰী পিতাৰ নাম: কাটিক বসুমতাৰী ঘৰ নং : ৩৯ বয়স : 38 লিঙ্গ : মহিলা	LQX1510390 ফটো উপলব্ধ	263 নাম : লক্ষন বসুমতাৰী পিতাৰ নাম: মালিক বসুমতাৰী ঘৰ নং : ৪০ বয়স : 70 লিঙ্গ : পুৰুষ	LQX1510403 ফটো উপলব্ধ	264 নাম : চমশ্ৰী বসুমতাৰী স্বামীৰ নাম: লক্ষন বসুমতাৰী ঘৰ নং : ৪০ বয়স : 57 লিঙ্গ : মহিলা	LQX1510414 ফটো উপলব্ধ
265 নাম : কান্দৰা বসুমতাৰী পিতাৰ নাম: লক্ষন বসুমতাৰী ঘৰ নং : ৪০ বয়স : 36 লিঙ্গ : পুৰুষ	LQX1510425 ফটো উপলব্ধ	266 নাম : বিষ্টি বসুমতাৰী পিতাৰ নাম: লিখন বসুমতাৰী ঘৰ নং : ৪০ বয়স : 33 লিঙ্গ : পুৰুষ	LQX0221168 ফটো উপলব্ধ	267 নাম : জিনা বসুমতাৰী স্বামীৰ নাম: বিষ্টি বসুমতাৰী ঘৰ নং : ৪০ বয়স : 31 লিঙ্গ : মহিলা	LQX0221267 ফটো উপলব্ধ
268 নাম : ওম সিং পিতাৰ নাম: খৰক সিং ঘৰ নং : ৪০ বয়স : 27 লিঙ্গ : পুৰুষ	LQX0330837 ফটো উপলব্ধ	269 নাম : বিকাশ সিং মাতৃৰ নাম: ধনমায়া দেৱী ঘৰ নং : ৪০ বয়স : 25 লিঙ্গ : পুৰুষ	LQX0330803 ফটো উপলব্ধ	270 নাম : দয়াল নাৰ্জাৰী পিতাৰ নাম: সমেশ্বৰ নাৰ্জাৰী ঘৰ নং : ৪১ বয়স : 62 লিঙ্গ : পুৰুষ	LQX0010369 ফটো উপলব্ধ



271 নাম : জয়মতী বসুমতাৰী স্বামীৰ নাম : নন্দ ঘৰ নং : 81 বয়স : 60 লিঙ্গ : মহিলা	LQX1510481 ফটো উপলব্ধ	272 নাম : ছায়ামতী বসুমতাৰী পিতাৰ নাম : হৰেশ্বৰ বসুমতাৰী ঘৰ নং : 81 বয়স : 59 লিঙ্গ : মহিলা	LQX1510447 ফটো উপলব্ধ	273 নাম : প্ৰমিলা বসুমতাৰী স্বামীৰ নাম : মনোজ বসুমতাৰী ঘৰ নং : 81 বয়স : 52 লিঙ্গ : মহিলা	LQX1510436 ফটো উপলব্ধ
274 নাম : সনজিত বসুমতাৰী পিতাৰ নাম : নন্দ বসুমতাৰী ঘৰ নং : 81 বয়স : 48 লিঙ্গ : মহিলা	LQX1510469 ফটো উপলব্ধ	275 নাম : আজিলা বসুমতাৰী স্বামীৰ নাম : সঙ্গীত বসুমতাৰী ঘৰ নং : 81 বয়স : 42 লিঙ্গ : মহিলা	LQX1510470 ফটো উপলব্ধ	E 276 নাম : ৰজিব বসুমতাৰী পিতাৰ নাম : নন্দ বসুমতাৰী ঘৰ নং : 81 বয়স : 42 লিঙ্গ : মহিলা	LQX1510458 ফটো উপলব্ধ
277 নাম : উদাংশী বসুমতাৰী স্বামীৰ নাম : ৰাজিৱ বসুমতাৰী ঘৰ নং : 31 বয়স : 31 লিঙ্গ : মহিলা	LQX1515431 ফটো উপলব্ধ	278 নাম : মেজৰ বসুমতাৰী পিতাৰ নাম : দয়াল বসুমতাৰী ঘৰ নং : 41 বয়স : 26 লিঙ্গ : পুৰুষ	PVJ0074898 ফটো উপলব্ধ	279 নাম : টুনসুৰি বসুমতাৰী স্বামীৰ নাম : মেজৰ বসুমতাৰী ঘৰ নং : 41 বয়স : 23 লিঙ্গ : মহিলা	PVJ0074872 ফটো উপলব্ধ
280 নাম : বাসন্তী বসুমতাৰী স্বামীৰ নাম : মিলন বসুমতাৰী ঘৰ নং : 82 বয়স : 55 লিঙ্গ : মহিলা	LQX1510505 ফটো উপলব্ধ	281 নাম : প্ৰমিলা বৰ্মন স্বামীৰ নাম : যতীন বৰ্মন ঘৰ নং : 82 বয়স : 52 লিঙ্গ : মহিলা	LQX0080978 ফটো উপলব্ধ	282 নাম : প্ৰমিলা বসুমতাৰী স্বামীৰ নাম : মিলন বসুমতাৰী ঘৰ নং : 82 বয়স : 47 লিঙ্গ : মহিলা	LQX0160085 ফটো উপলব্ধ
283 নাম : চুকা বসুমতাৰী পিতাৰ নাম : মিলন বসুমতাৰী ঘৰ নং : 82 বয়স : 35 লিঙ্গ : পুৰুষ	LQX0223446 ফটো উপলব্ধ	284 নাম : দুৰ্গা দেৱী স্বামীৰ নাম : কৰণ সিং ছেত্ৰী ঘৰ নং : 82 বয়স : 32 লিঙ্গ : মহিলা	LQX0081158 ফটো উপলব্ধ	285 নাম : খনেন বসুমতাৰী পিতাৰ নাম : মিলন বসুমতাৰী ঘৰ নং : 82 বয়স : 31 লিঙ্গ : পুৰুষ	LQX0223628 ফটো উপলব্ধ
286 নাম : পাৰ্বতী বসুমতাৰী স্বামীৰ নাম : অজয় বসুমতাৰী ঘৰ নং : 82 বয়স : 31 লিঙ্গ : মহিলা	LQX0223636 ফটো উপলব্ধ	287 নাম : চৌদৌমশ্ৰী বসুমতাৰী স্বামীৰ নাম : খনেন বসুমতাৰী ঘৰ নং : 82 বয়স : 29 লিঙ্গ : মহিলা	LQX0219055 ফটো উপলব্ধ	288 নাম : ইলিনা বসুমতাৰী স্বামীৰ নাম : যতীন বসুমতাৰী ঘৰ নং : 82 বয়স : 70 লিঙ্গ : মহিলা	LQX1510516 ফটো উপলব্ধ
289 নাম : জনালী দৈমাৰী পিতাৰ নাম : জুতীন দৈমাৰী ঘৰ নং : 82 বয়স : 45 লিঙ্গ : মহিলা	LQX1510527 ফটো উপলব্ধ	E 290 নাম : ৰাজ বসুমতাৰী পিতাৰ নাম : যতীন বসুমতাৰী ঘৰ নং : 82 বয়স : 38 লিঙ্গ : পুৰুষ	LQX1510538 ফটো উপলব্ধ	291 নাম : বিক্ৰম দাস্তমাৰী মাতৃৰ নাম : জোনালি দাস্তমাৰী ঘৰ নং : 43 বয়স : 22 লিঙ্গ : পুৰুষ	LQX7677305 ফটো উপলব্ধ
292 নাম : ৰানী বসুমতাৰী স্বামীৰ নাম : জবাহৰলল বসুমতাৰী ঘৰ নং : 88 বয়স : 70 লিঙ্গ : মহিলা	LQX1510549 ফটো উপলব্ধ	293 নাম : জৱাহৰলাল বসুমতাৰী পিতাৰ নাম : ৰানী বসুমতাৰী ঘৰ নং : 88 বয়স : 62 লিঙ্গ : পুৰুষ	LQX0010370 ফটো উপলব্ধ	294 নাম : থিবাও বসুমতাৰী পিতাৰ নাম : জবাহৰলল বসুমতাৰী ঘৰ নং : 88 বয়স : 47 লিঙ্গ : পুৰুষ	LQX1510550 ফটো উপলব্ধ
295 নাম : পূৰ্ণিমা বসুমতাৰী স্বামীৰ নাম : থিবাও বসুমতাৰী ঘৰ নং : 88 বয়স : 44 লিঙ্গ : মহিলা	LQX1510561 ফটো উপলব্ধ	296 নাম : মিনা বড়ো স্বামীৰ নাম : তৰুণ বড়ো ঘৰ নং : 88 বয়স : 44 লিঙ্গ : মহিলা	LQX1510572 ফটো উপলব্ধ	297 নাম : পূজা বসুমতাৰী স্বামীৰ নাম : ৰাজু বসুমতাৰী ঘৰ নং : 88 বয়স : 33 লিঙ্গ : মহিলা	LQX0225706 ফটো উপলব্ধ
298 নাম : দুলাল বসুমতাৰী পিতাৰ নাম : চক্ৰেণ্ড বসুমতাৰী ঘৰ নং : 85 বয়স : 51 লিঙ্গ : পুৰুষ	LQX1510630 ফটো উপলব্ধ	299 নাম : দেব কুমাৰ বসুমতাৰী পিতাৰ নাম : চক্ৰেণ্ড বসুমতাৰী ঘৰ নং : 85 বয়স : 49 লিঙ্গ : পুৰুষ	LQX1510594 ফটো উপলব্ধ	300 নাম : অৰুনা বসুমতাৰী স্বামীৰ নাম : দুলাল বসুমতাৰী ঘৰ নং : 85 বয়স : 47 লিঙ্গ : মহিলা	LQX1510641 ফটো উপলব্ধ



301 নাম : মীৰা বসুমতাৰী স্বামীৰ নাম: দেব কুমাৰ বসুমতাৰী ঘৰ নং : 8৫ বয়স : 45 লিঙ্গ : মহিলা	LQX1510607 ফটো উপলব্ধ	302 নাম : বুদ্ধিমায়া ছেত্ৰী মাতৃৰ নাম: মীনা কুমাৰী ছেত্ৰী ঘৰ নং : 8৫ বয়স : 34 লিঙ্গ : মহিলা	LQX0330795 ফটো উপলব্ধ	303 নাম : দেৰহাছাৰ বসুমতাৰী পিতাৰ নাম: দুলাল বসুমতাৰী ঘৰ নং : 8৫ বয়স : 33 লিঙ্গ : পুৰুষ	LQX0010371 ফটো উপলব্ধ
304 নাম : নিজোঁৰা বসুমতাৰী স্বামীৰ নাম: দেৰহাছাৰ বসুমতাৰী ঘৰ নং : 8৫ বয়স : 31 লিঙ্গ : মহিলা	LQX0010372 ফটো উপলব্ধ	305 নাম : বাল বাঃ চেত্ৰী পিতাৰ নাম: লাল বাঃ চেত্ৰী ঘৰ নং : 8৫ বয়স : 30 লিঙ্গ : পুৰুষ	LQX0226696 ফটো উপলব্ধ	306 নাম : মহিনাওশ্ৰী বসুমতাৰী পিতাৰ নাম: দুলাল বসুমতাৰী ঘৰ নং : 8৫ বয়স : 28 লিঙ্গ : মহিলা	LQX0084269 ফটো উপলব্ধ
307 নাম : মদন বসুমতাৰী পিতাৰ নাম: দুলাল বসুমতাৰী ঘৰ নং : 8৫ বয়স : 26 লিঙ্গ : পুৰুষ	LQX0245910 ফটো উপলব্ধ	E 308 নাম : আমশ্ৰী ৰাৱী স্বামীৰ নাম: নাউন ৰাৱী ঘৰ নং : 8৫ বয়স : ৪৪ লিঙ্গ : মহিলা	LQX1510652 ফটো উপলব্ধ	309 নাম : ফুলেশ্বৰী ওৱাৰী স্বামীৰ নাম: চমেশ ওৱাৰী ঘৰ নং : 8৫ বয়স : 58 লিঙ্গ : মহিলা	LQX0330894 ফটো উপলব্ধ
310 নাম : সনেশ্বৰ ৰাৱী পিতাৰ নাম: নৰেন ৰাৱী ঘৰ নং : 8৫ বয়স : 57 লিঙ্গ : পুৰুষ	LQX1510663 ফটো উপলব্ধ	311 নাম : কল্পনা ৰাৱী স্বামীৰ নাম: ৰমেশ ৰাৱী ঘৰ নং : 8৫ বয়স : 54 লিঙ্গ : মহিলা	LQX1510710 ফটো উপলব্ধ	312 নাম : ৰান ৰাৱী স্বামীৰ নাম: সনেশ্বৰ ৰাৱী ঘৰ নং : 8৫ বয়স : 48 লিঙ্গ : মহিলা	LQX1510674 ফটো উপলব্ধ
313 নাম : ৰনেশ ৰাৱী পিতাৰ নাম: নাউন ৰাৱী ঘৰ নং : 8৫ বয়স : 45 লিঙ্গ : পুৰুষ	LQX1510685 ফটো উপলব্ধ	314 নাম : সৰলা ৰাৱী স্বামীৰ নাম: ৰনেশ ৰাৱী ঘৰ নং : 8৫ বয়স : 36 লিঙ্গ : মহিলা	LQX1515497 ফটো উপলব্ধ	315 নাম : খুন্ডৰ ওৱাৰী মাতৃৰ নাম: ফুলেশ্বৰী ৰাৱী ঘৰ নং : 8৫ বয়স : 36 লিঙ্গ : পুৰুষ	LQX1515475 ফটো উপলব্ধ
316 নাম : দিপক ৰাৱী পিতাৰ নাম: ৰমেশ ৰাৱী ঘৰ নং : 8৫ বয়স : 30 লিঙ্গ : পুৰুষ	LQX0010373 ফটো উপলব্ধ	S2 317 নাম : বিহুলা ৰাৱী পিতাৰ নাম: সনেশ্ব ৰাৱী ঘৰ নং : 8৫ বয়স : 29 লিঙ্গ : মহিলা	LQX0335570 ফটো উপলব্ধ	318 নাম : অকনি বসুমতাৰী স্বামীৰ নাম: লোচন বসুমতাৰী ঘৰ নং : 8৫ বয়স : 48 লিঙ্গ : মহিলা	LQX1510732 ফটো উপলব্ধ
319 নাম : রেণু দেবী পিতাৰ নাম: পদম বাহাদুৰ মিজৰা ঘৰ নং : 8৭ বয়স : 31 লিঙ্গ : মহিলা	LQX0458760 ফটো উপলব্ধ	320 নাম : ভবেন্দ্ৰ বসুমতাৰী মাতৃৰ নাম: অকনি বসুমতাৰী ঘৰ নং : 8৭ বয়স : 29 লিঙ্গ : পুৰুষ	LQX0358036 ফটো উপলব্ধ	321 নাম : বাবলি গৌড় স্বামীৰ নাম: অৰ্জুন গৌড় ঘৰ নং : 8৭ বয়স : 26 লিঙ্গ : মহিলা	LQX0246215 ফটো উপলব্ধ
322 নাম : ভিম বাহাদুৰ মিজৰা পিতাৰ নাম: পদম বাহাদুৰ মিজৰা ঘৰ নং : 8৭ বয়স : 26 লিঙ্গ : পুৰুষ	LQX0458851 ফটো উপলব্ধ	323 নাম : অনন্ত বসুমতাৰী মাতৃৰ নাম: আকৌনী বসুমতাৰী ঘৰ নং : 47 বয়স : 26 লিঙ্গ : পুৰুষ	LQX1125335 ফটো উপলব্ধ	324 নাম : বিজয় গৌড় পিতাৰ নাম: সুৰেন গৌড় ঘৰ নং : 8৭ বয়স : 25 লিঙ্গ : পুৰুষ	LQX0246223 ফটো উপলব্ধ
325 নাম : বুদ্ধিৰাম বসুমতাৰী পিতাৰ নাম: মণ্ডল বসুমতাৰী ঘৰ নং : 8৮ বয়স : 82 লিঙ্গ : পুৰুষ	LQX1510765 ফটো উপলব্ধ	326 নাম : ৰণেশ্বৰ বসুমতাৰী পিতাৰ নাম: খগেন বসুমতাৰী ঘৰ নং : 8৮ বয়স : 55 লিঙ্গ : পুৰুষ	LQX1510798 ফটো উপলব্ধ	327 নাম : বাবুল কুমাৰ বসুমতাৰী পিতাৰ নাম: বুদ্ধিৰাম বসুমতাৰী ঘৰ নং : 8৮ বয়স : 47 লিঙ্গ : পুৰুষ	LQX1510801 ফটো উপলব্ধ
328 নাম : তপেশ্বৰী বসুমতাৰী স্বামীৰ নাম: ৰনেশ্বৰ বসুমতাৰী ঘৰ নং : 8৮ বয়স : 45 লিঙ্গ : মহিলা	LQX1510787 ফটো উপলব্ধ	329 নাম : চায়াৰাণী বসুমতাৰী স্বামীৰ নাম: বাবুল বসুমতাৰী ঘৰ নং : 8৮ বয়স : 41 লিঙ্গ : মহিলা	LQX1634748 ফটো উপলব্ধ	S 330 নাম : ৰেখা বসুমতাৰী পিতাৰ নাম: বুদ্ধিৰাম বসুমতাৰী ঘৰ নং : 8৮ বয়স : 38 লিঙ্গ : মহিলা	LQX1510812 ফটো উপলব্ধ



331 নাম : বিনা গৌড় স্বামীৰ নাম: বিজয় গৌড় ঘৰ নং : 8৮ বয়স : 34 লিঙ্গ : মহিলা	LQX0564070 ফটো উপলব্ধ	332 নাম : কৃষ্ণ বসুমতাৰী পিতাৰ নাম: চন্দ্ৰ বসুমতাৰী ঘৰ নং : 8৮ বয়স : 30 লিঙ্গ : পুৰুষ	LQX0246082 ফটো উপলব্ধ	333 নাম : হীৰামনি বসুমতাৰী পিতাৰ নাম: বণেশ্বৰ বসুমতাৰী ঘৰ নং : 8৮ বয়স : 23 লিঙ্গ : মহিলা	LQX0549469 ফটো উপলব্ধ
334 নাম : নিজৰা বসুমতাৰী পিতাৰ নাম: বনেশ্বৰ বসুমতাৰী ঘৰ নং : 48 বয়স : 20 লিঙ্গ : মহিলা	PVJ0009068 ফটো উপলব্ধ	335 নাম : মনু কুমাৰ বসুমতাৰী পিতাৰ নাম: শুনীৰাম বসুমতাৰী ঘৰ নং : 8৯ বয়স : 59 লিঙ্গ : পুৰুষ	LQX1510834 ফটো উপলব্ধ	336 নাম : বিনীতা বসুমতাৰী স্বামীৰ নাম: মনু বসুমতাৰী ঘৰ নং : 8৯ বয়স : 52 লিঙ্গ : মহিলা	LQX1510845 ফটো উপলব্ধ
337 নাম : হনু শবৰ পিতাৰ নাম: কান্ত শবৰ ঘৰ নং : 8৯ বয়স : 52 লিঙ্গ : পুৰুষ	LQX0330662 ফটো উপলব্ধ	338 নাম : মহেন্দ্ৰ বসুমতাৰী পিতাৰ নাম: মনু কু বসুমতাৰী ঘৰ নং : 8৯ বয়স : 26 লিঙ্গ : পুৰুষ	LQX0218891 ফটো উপলব্ধ	339 নাম : সৰোজিনী বসুমতাৰী পিতাৰ নাম: মনো কুমাৰ বসুমতাৰী ঘৰ নং : 49 বয়স : 22 লিঙ্গ : মহিলা	LQX7694987 ফটো উপলব্ধ
340 নাম : ৰমণী বসুমতাৰী স্বামীৰ নাম: ৰামেশ্বৰ বসুমতাৰী ঘৰ নং : ৫০ বয়স : 59 লিঙ্গ : মহিলা	LQX1510856 ফটো উপলব্ধ	341 নাম : গিৰিধৰ বসুমতাৰী পিতাৰ নাম: ৰামেশ্বৰ বসুমতাৰী ঘৰ নং : ৫০ বয়স : 40 লিঙ্গ : পুৰুষ	LQX1510867 ফটো উপলব্ধ	342 নাম : চৌহতৌনি বসুমতাৰী স্বামীৰ নাম: গিৰিধৰ বসুমতাৰী ঘৰ নং : ৫০ বয়স : 30 লিঙ্গ : মহিলা	LQX0232546 ফটো উপলব্ধ
343 নাম : ৰমাইনা বসুমতাৰী মাতৃৰ নাম: হেমলতা বসুমতাৰী ঘৰ নং : 50 বয়স : 23 লিঙ্গ : মহিলা	LQX7688021 ফটো উপলব্ধ	344 নাম : দালি বসুমতাৰী স্বামীৰ নাম: বাবুসিং বসুমতাৰী ঘৰ নং : ৫১ বয়স : 72 লিঙ্গ : মহিলা	LQX1510890 ফটো উপলব্ধ	345 নাম : ভবেন বসুমতাৰী পিতাৰ নাম: বাবুসিং বসুমতাৰী ঘৰ নং : ৫১ বয়স : 59 লিঙ্গ : পুৰুষ	LQX1510969 ফটো উপলব্ধ
346 নাম : বীনা বসুমতাৰী স্বামীৰ নাম: ভবেন বসুমতাৰী ঘৰ নং : ৫১ বয়স : 54 লিঙ্গ : মহিলা	LQX1510970 ফটো উপলব্ধ	347 নাম : ললিত বসুমতাৰী পিতাৰ নাম: বাবুসিং বসুমতাৰী ঘৰ নং : ৫১ বয়স : 51 লিঙ্গ : পুৰুষ	LQX1510903 ফটো উপলব্ধ	348 নাম : গংগাধৰ বসুমতাৰী পিতাৰ নাম: বাবুসিং বসুমতাৰী ঘৰ নং : ৫১ বয়স : 49 লিঙ্গ : পুৰুষ	LQX1510925 ফটো উপলব্ধ
E 349 নাম : হেমলতা বসুমতাৰী স্বামীৰ নাম: ললিত বসুমতাৰী ঘৰ নং : ৫১ বয়স : 48 লিঙ্গ : মহিলা	LQX1510914 ফটো উপলব্ধ	350 নাম : লদা বসুমতাৰী পিতাৰ নাম: বাবুসিং বসুমতাৰী ঘৰ নং : ৫১ বয়স : 47 লিঙ্গ : পুৰুষ	LQX1510947 ফটো উপলব্ধ	351 নাম : মঞ্জু বসুমতাৰী স্বামীৰ নাম: গংগাধৰ বসুমতাৰী ঘৰ নং : ৫১ বয়স : 45 লিঙ্গ : মহিলা	LQX1510936 ফটো উপলব্ধ
352 নাম : নানী বসুমতাৰী পিতাৰ নাম: বাবুসিং বসুমতাৰী ঘৰ নং : ৫১ বয়স : 42 লিঙ্গ : মহিলা	LQX1510958 ফটো উপলব্ধ	353 নাম : জৌচাৰ বসুমতাৰী পিতাৰ নাম: ভবেন বসুমতাৰী ঘৰ নং : ৫১ বয়স : 37 লিঙ্গ : পুৰুষ	LQX0359653 ফটো উপলব্ধ	354 নাম : নিলিমা বসুমতাৰী স্বামীৰ নাম: লদা বসুমতাৰী ঘৰ নং : ৫১ বয়স : 37 লিঙ্গ : মহিলা	LQX0348656 ফটো উপলব্ধ
S 355 নাম : বিজয় বসুমতাৰী পিতাৰ নাম: ভবেন বসুমতাৰী ঘৰ নং : ৫১ বয়স : 34 লিঙ্গ : পুৰুষ	LQX0359893 ফটো উপলব্ধ	356 নাম : পদমি বসুমতাৰী পিতাৰ নাম: গংগাধৰ বসুমতাৰী ঘৰ নং : ৫১ বয়স : 28 লিঙ্গ : মহিলা	LQX0233759 ফটো উপলব্ধ	357 নাম : অনিমা বসুমতাৰী পিতাৰ নাম: গংগাধৰ বসুমতাৰী ঘৰ নং : ৫১ বয়স : 26 লিঙ্গ : মহিলা	LQX0219113 ফটো উপলব্ধ
358 নাম : ৰনিমা বসুমতাৰী পিতাৰ নাম: গংগাধৰ বসুমতাৰী ঘৰ নং : ৫১ বয়স : 24 লিঙ্গ : মহিলা	LQX0447334 ফটো উপলব্ধ	359 নাম : সৰু বসুমতাৰী স্বামীৰ নাম: খিগেন বসুমতাৰী ঘৰ নং : ৫১ বয়স : 60 লিঙ্গ : মহিলা	LQX1510992 ফটো উপলব্ধ	360 নাম : দিলীপ বসুমতাৰী পিতাৰ নাম: কান্দুৰাম বসুমতাৰী ঘৰ নং : 52 বয়স : 41 লিঙ্গ : পুৰুষ	PVJ0084632 ফটো উপলব্ধ



361 নাম : বেবতী বসুমতাৰী স্বামীৰ নাম: দিলীপ বসুমতাৰী ঘৰ নং : 52 বয়স : 37 লিঙ্গ : মহিলা	PVJ0084640 ফটো উপলব্ধ	362 নাম : তৰণ বসুমতাৰী পিতাৰ নাম: খগেন বসুমতাৰী ঘৰ নং : 52 বয়স : 36 লিঙ্গ : পুৰুষ	LQX1511019 ফটো উপলব্ধ	363 নাম : ভবানী স্বৰ্গীয়াৰ স্বামীৰ নাম: তৰুন বসুমতাৰী ঘৰ নং : 52 বয়স : 29 লিঙ্গ : মহিলা	LQX0305730 ফটো উপলব্ধ
E 364 নাম : যোগেন বসুমতাৰী পিতাৰ নাম: শনিৰাম বসুমতাৰী ঘৰ নং : 53 বয়স : 73 লিঙ্গ : পুৰুষ	LQX1511042 ফটো উপলব্ধ	365 নাম : মহিদালি বসুমতাৰী পিতাৰ নাম: জগেন বসুমতাৰী ঘৰ নং : 53 বয়স : 53 লিঙ্গ : পুৰুষ	LQX0534313 ফটো উপলব্ধ	366 নাম : লোহিত বসুমতাৰী পিতাৰ নাম: যোগেন বসুমতাৰী ঘৰ নং : 53 বয়স : 47 লিঙ্গ : পুৰুষ	LQX1511053 ফটো উপলব্ধ
367 নাম : সুশীল বসুমতাৰী পিতাৰ নাম: যোগেন বসুমতাৰী ঘৰ নং : 53 বয়স : 45 লিঙ্গ : পুৰুষ	LQX1511075 ফটো উপলব্ধ	368 নাম : দিপালী বসুমতাৰী স্বামীৰ নাম: মহিদালী বসুমতাৰী ঘৰ নং : 53 বয়স : 44 লিঙ্গ : মহিলা	LQX1143528 ফটো উপলব্ধ	369 নাম : বুৰচী বসুমতাৰী স্বামীৰ নাম: লোহিত বসুমতাৰী ঘৰ নং : 53 বয়স : 43 লিঙ্গ : মহিলা	LQX1511064 ফটো উপলব্ধ
370 নাম : ললিতা বসুমতাৰী স্বামীৰ নাম: সুশীল বসুমতাৰী ঘৰ নং : 53 বয়স : 42 লিঙ্গ : মহিলা	LQX1511086 ফটো উপলব্ধ	371 নাম : বিপুল বসুমতাৰী পিতাৰ নাম: লোহিত বসুমতাৰী ঘৰ নং : 53 বয়স : 19 লিঙ্গ : পুৰুষ	PVJ0089987 ফটো উপলব্ধ	372 নাম : ৰবিন বসুমতাৰী পিতাৰ নাম: অখিত বসুমতাৰী ঘৰ নং : 58 বয়স : 67 লিঙ্গ : পুৰুষ	LQX1511097 ফটো উপলব্ধ
373 নাম : বুৰচী বসুমতাৰী স্বামীৰ নাম: ৰবিন বসুমতাৰী ঘৰ নং : 58 বয়স : 62 লিঙ্গ : মহিলা	LQX1511100 ফটো উপলব্ধ	374 নাম : সুৰজ্যা বসুমতাৰী পিতাৰ নাম: ৰবিন বসুমতাৰী ঘৰ নং : 58 বয়স : 44 লিঙ্গ : পুৰুষ	LQX1511111 ফটো উপলব্ধ	375 নাম : বিৰ্জ বসুমতাৰী পিতাৰ নাম: ৰবিন বসুমতাৰী ঘৰ নং : 58 বয়স : 42 লিঙ্গ : পুৰুষ	LQX1511122 ফটো উপলব্ধ
376 নাম : সানসুই বাগ্গাৰী বসুমতাৰী স্বামীৰ নাম: সূৰ্য বসুমতাৰী ঘৰ নং : 58 বয়স : 34 লিঙ্গ : মহিলা	LQX0334433 ফটো উপলব্ধ	R 377 নাম : সুনিতা বসুমতাৰী স্বামীৰ নাম: বিষ্ণুনাৰ্জাৰী ঘৰ নং : 54 বয়স : 33 লিঙ্গ : মহিলা	PVJ0066944 ফটো উপলব্ধ	378 নাম : সুনিতা বসুমতাৰী পিতাৰ নাম: ৰবিন বসুমতাৰী ঘৰ নং : 54 বয়স : 33 লিঙ্গ : মহিলা	LQX0527580 ফটো উপলব্ধ
379 নাম : দিবিকা বসুমতাৰী স্বামীৰ নাম: বিৰ্জ বসুমতাৰী ঘৰ নং : 58 বয়স : 32 লিঙ্গ : মহিলা	LQX0010374 ফটো উপলব্ধ	380 নাম : জৌংসাৰ বসুমতাৰী পিতাৰ নাম: ৰবিন বসুমতাৰী ঘৰ নং : 58 বয়স : 30 লিঙ্গ : পুৰুষ	LQX0245944 ফটো উপলব্ধ	381 নাম : হেমলতা বড়ো স্বামীৰ নাম: যামিনীকান্ত বড়ো ঘৰ নং : 55 বয়স : 78 লিঙ্গ : মহিলা	LQX1511133 ফটো উপলব্ধ
382 নাম : ৰাকেশ চন্দ্ৰ বড়ো পিতাৰ নাম: যামিনী কান্ত বড়ো ঘৰ নং : 55 বয়স : 56 লিঙ্গ : পুৰুষ	LQX1511144 ফটো উপলব্ধ	383 নাম : তাৰিনী বড়ো পিতাৰ নাম: যামিনী কান্ত বড়ো ঘৰ নং : 55 বয়স : 52 লিঙ্গ : মহিলা	LQX1511166 ফটো উপলব্ধ	384 নাম : মুকেশ বড়ো পিতাৰ নাম: যামিনীকান্ত বড়ো ঘৰ নং : 55 বয়স : 50 লিঙ্গ : পুৰুষ	LQX1511177 ফটো উপলব্ধ
385 নাম : বৰ্ণালী বড়ো স্বামীৰ নাম: ৰাকেশ চন্দ্ৰ বড়ো ঘৰ নং : 55 বয়স : 48 লিঙ্গ : মহিলা	LQX1511155 ফটো উপলব্ধ	386 নাম : দিপীকা বড়ো স্বামীৰ নাম: মুকেশ বড়ো ঘৰ নং : 55 বয়স : 44 লিঙ্গ : মহিলা	LQX1634737 ফটো উপলব্ধ	387 নাম : সুৰেশ বড়ো পিতাৰ নাম: যামিনীকান্ত বড়ো ঘৰ নং : 55 বয়স : 42 লিঙ্গ : পুৰুষ	LQX1511188 ফটো উপলব্ধ
388 নাম : সৌদৌমত্ৰী বড়ো স্বামীৰ নাম: সুৰেশ বড়ো ঘৰ নং : 55 বয়স : 30 লিঙ্গ : মহিলা	LQX0010375 ফটো উপলব্ধ	389 নাম : চান্দিনী বড়ো পিতাৰ নাম: ৰাকেশ চন্দ্ৰ বড়ো ঘৰ নং : 55 বয়স : 27 লিঙ্গ : মহিলা	LQX0219154 ফটো উপলব্ধ	390 নাম : ৰতন বসুমতাৰী পিতাৰ নাম: বলেন বসুমতাৰী ঘৰ নং : 56 বয়স : 45 লিঙ্গ : পুৰুষ	LQX1511246 ফটো উপলব্ধ



<p>E 391 LQX0348367</p> <p>নাম : হাদোৰশ্ৰী ব্ৰহ্ম স্বামীৰ নাম: লোসোনি বসুমতাৰী ঘৰ নং : ৫৬ বয়স : 45 লিঙ্গ : মহিলা</p> <p>ফটো উপলব্ধ</p>	<p>392 LQX1511235</p> <p>নাম : লচন বসুমতাৰী পিতাৰ নাম: বলেন বসুমতাৰী ঘৰ নং : ৫৬ বয়স : 38 লিঙ্গ : পুৰুষ</p> <p>ফটো উপলব্ধ</p>	<p>393 LQX0093849</p> <p>নাম : ইন্দিৰা বসুমতাৰী স্বামীৰ নাম: ৰতন বসুমতাৰী ঘৰ নং : ৫৬ বয়স : 37 লিঙ্গ : মহিলা</p> <p>ফটো উপলব্ধ</p>
<p>394 LQX1634704</p> <p>নাম : তুলাৰাম ব্ৰহ্ম পিতাৰ নাম: গংগাৰাম ব্ৰহ্ম ঘৰ নং : ৫৭ বয়স : 42 লিঙ্গ : পুৰুষ</p> <p>ফটো উপলব্ধ</p>	<p>395 LQX1511279</p> <p>নাম : দয়া ব্ৰহ্ম স্বামীৰ নাম: তুলাৰাম ব্ৰহ্ম ঘৰ নং : ৫৭ বয়স : 40 লিঙ্গ : মহিলা</p> <p>ফটো উপলব্ধ</p>	<p>396 LQX1511280</p> <p>নাম : ৰাজ ব্ৰহ্ম পিতাৰ নাম: তৰনি ব্ৰহ্ম ঘৰ নং : ৫৭ বয়স : 38 লিঙ্গ : পুৰুষ</p> <p>ফটো উপলব্ধ</p>
<p>397 LQX1511291</p> <p>নাম : পবিত্ৰ বসুমতাৰী পিতাৰ নাম: ফুকন বসুমতাৰী ঘৰ নং : ৫৮ বয়স : 80 লিঙ্গ : পুৰুষ</p> <p>ফটো উপলব্ধ</p>	<p>398 LQX1511304</p> <p>নাম : চম্পা বসুমতাৰী স্বামীৰ নাম: পবিত্ৰ বসুমতাৰী ঘৰ নং : ৫৮ বয়স : 70 লিঙ্গ : মহিলা</p> <p>ফটো উপলব্ধ</p>	<p>399 LQX1511315</p> <p>নাম : চৰণ বসুমতাৰী পিতাৰ নাম: পবিত্ৰ বসুমতাৰী ঘৰ নং : ৫৮ বয়স : 35 লিঙ্গ : পুৰুষ</p> <p>ফটো উপলব্ধ</p>
<p>400 LQX1511359</p> <p>নাম : ললিতা বসুমতাৰী স্বামীৰ নাম: বৃহ্ম বসুমতাৰী ঘৰ নং : ৫৯ বয়স : 45 লিঙ্গ : মহিলা</p> <p>ফটো উপলব্ধ</p>	<p>S 401 LQX1511360</p> <p>নাম : সাবিত্ৰী নাৰ্জাৰী পিতাৰ নাম: বাবুৰাম নাৰ্জাৰী ঘৰ নং : ৫৯ বয়স : 38 লিঙ্গ : মহিলা</p> <p>ফটো উপলব্ধ</p>	<p>402 LQX0332486</p> <p>নাম : যশোদা দেৱী স্বামীৰ নাম: দিপক উপাধ্যায় ঘৰ নং : ৫৯ বয়স : 37 লিঙ্গ : মহিলা</p> <p>ফটো উপলব্ধ</p>
<p>403 LQX0334128</p> <p>নাম : সুসিলা নাৰ্জাৰী মাতৃৰ নাম: হাবে নাৰ্জাৰী ঘৰ নং : ৫৯ বয়স : 31 লিঙ্গ : মহিলা</p> <p>ফটো উপলব্ধ</p>	<p>404 LQX0396887</p> <p>নাম : সনালী বসুমতাৰী পিতাৰ নাম: বৃহ্ম বসুমতাৰী ঘৰ নং : ৫৯ বয়স : 26 লিঙ্গ : মহিলা</p> <p>ফটো উপলব্ধ</p>	<p>405 PVJ0108555</p> <p>নাম : মনজিত বসুমতাৰী মাতৃৰ নাম: ললিতা বসুমতাৰী ঘৰ নং : 59 বয়স : 20 লিঙ্গ : পুৰুষ</p> <p>ফটো উপলব্ধ</p>
<p>406 LQX1511393</p> <p>নাম : যামিনী বসুমতাৰী স্বামীৰ নাম: বগেন বৰ্মন ঘৰ নং : ৬০ বয়স : 62 লিঙ্গ : মহিলা</p> <p>ফটো উপলব্ধ</p>	<p>407 LQX1511382</p> <p>নাম : বগেন বৰ্মন পিতাৰ নাম: বিৰেন বৰ্মন ঘৰ নং : ৬০ বয়স : 58 লিঙ্গ : পুৰুষ</p> <p>ফটো উপলব্ধ</p>	<p>408 LQX1511406</p> <p>নাম : সুৰেন বৰ্মন পিতাৰ নাম: বিৰেন বৰ্মন ঘৰ নং : ৬০ বয়স : 47 লিঙ্গ : পুৰুষ</p> <p>ফটো উপলব্ধ</p>
<p>409 LQX1511428</p> <p>নাম : কনক বৰ্মন পিতাৰ নাম: বিৰেন বৰ্মন ঘৰ নং : ৬০ বয়স : 45 লিঙ্গ : পুৰুষ</p> <p>ফটো উপলব্ধ</p>	<p>S 410 LQX1511417</p> <p>নাম : যমুনা বৰ্মন পিতাৰ নাম: বগেন বৰ্মন ঘৰ নং : ৬০ বয়স : 43 লিঙ্গ : মহিলা</p> <p>ফটো উপলব্ধ</p>	<p>411 LQX1511439</p> <p>নাম : ৰাইজো বৰ্মন স্বামীৰ নাম: সুৰেন বৰ্মন ঘৰ নং : ৬০ বয়স : 41 লিঙ্গ : মহিলা</p> <p>ফটো উপলব্ধ</p>
<p>412 LQX1634657</p> <p>নাম : অনিমা বৰ্মন স্বামীৰ নাম: কনক বৰ্মন ঘৰ নং : ৬০ বয়স : 37 লিঙ্গ : মহিলা</p> <p>ফটো উপলব্ধ</p>	<p>413 LQX1634566</p> <p>নাম : মালতী বৰ্মন পিতাৰ নাম: বগেন বৰ্মন ঘৰ নং : ৬০ বয়স : 36 লিঙ্গ : মহিলা</p> <p>ফটো উপলব্ধ</p>	<p>414 LQX1634555</p> <p>নাম : ডালিম বৰ্মন পিতাৰ নাম: বগেন বৰ্মন ঘৰ নং : ৬০ বয়স : 34 লিঙ্গ : পুৰুষ</p> <p>ফটো উপলব্ধ</p>
<p>415 LQX0242669</p> <p>নাম : সঞ্জীতা বৰ্মন পিতাৰ নাম: বগেন বৰ্মন ঘৰ নং : ৬০ বয়স : 31 লিঙ্গ : মহিলা</p> <p>ফটো উপলব্ধ</p>	<p>416 LQX0242768</p> <p>নাম : ৰাধা বৰ্মন পিতাৰ নাম: বগেন বৰ্মন ঘৰ নং : ৬০ বয়স : 29 লিঙ্গ : মহিলা</p> <p>ফটো উপলব্ধ</p>	<p>417 LQX0462887</p> <p>নাম : হেমন্ত বৰ্মন পিতাৰ নাম: সুৰেন বৰ্মন ঘৰ নং : ৬০ বয়স : 24 লিঙ্গ : পুৰুষ</p> <p>ফটো উপলব্ধ</p>
<p>418 LQX1511462</p> <p>নাম : দুনশ্ৰী বসুমতাৰী পিতাৰ নাম: বৈৰাগী বসুমতাৰী ঘৰ নং : ৬১ বয়স : 55 লিঙ্গ : মহিলা</p> <p>ফটো উপলব্ধ</p>	<p>419 LQX1511440</p> <p>নাম : মুকুণ্ড বসুমতাৰী পিতাৰ নাম: বৈৰাগী বসুমতাৰী ঘৰ নং : ৬১ বয়স : 52 লিঙ্গ : পুৰুষ</p> <p>ফটো উপলব্ধ</p>	<p>420 LQX1511451</p> <p>নাম : থিলি বসুমতাৰী স্বামীৰ নাম: মুকুণ্ড বসুমতাৰী ঘৰ নং : ৬১ বয়স : 47 লিঙ্গ : মহিলা</p> <p>ফটো উপলব্ধ</p>



421 নাম : পবিন বসুমতাৰী পিতাৰ নাম: মুকুন্দ বসুমতাৰী ঘৰ নং : 61 বয়স : 23 লিঙ্গ : পুৰুষ	PVJ0136986 ফটো উপলব্ধ	E 422 নাম : হৰিমায়া ওজা স্বামীৰ নাম: ডম্বৰু ওজা ঘৰ নং : 62 বয়স : 72 লিঙ্গ : মহিলা	LQX1511484 ফটো উপলব্ধ	423 নাম : মাধবু ওজা পিতাৰ নাম: ডম্বৰু ওজা ঘৰ নং : 62 বয়স : 45 লিঙ্গ : পুৰুষ	LQX1511495 ফটো উপলব্ধ
424 নাম : ধ্ৰুব কুমাৰ ওজা পিতাৰ নাম: ডম্বৰু ওজা ঘৰ নং : 62 বয়স : 44 লিঙ্গ : পুৰুষ	LQX1511508 ফটো উপলব্ধ	425 নাম : মদন চন্দ্ৰ ওজা পিতাৰ নাম: ডম্বৰু ওজা ঘৰ নং : 62 বয়স : 41 লিঙ্গ : পুৰুষ	LQX1511519 ফটো উপলব্ধ	426 নাম : পবিত্ৰ ওজা পিতাৰ নাম: ডম্বৰু ওজা ঘৰ নং : 62 বয়স : 38 লিঙ্গ : পুৰুষ	LQX1511520 ফটো উপলব্ধ
427 নাম : মিৰা দেবী ওজা স্বামীৰ নাম: মাধব ওজা ঘৰ নং : 62 বয়স : 38 লিঙ্গ : মহিলা	LQX1511553 ফটো উপলব্ধ	428 নাম : দিলীপ ওজা পিতাৰ নাম: ডম্বৰু ওজা ঘৰ নং : 62 বয়স : 37 লিঙ্গ : পুৰুষ	LQX1511542 ফটো উপলব্ধ	429 নাম : কিশোৰী কুমাৰী দেবী স্বামীৰ নাম: মদন চন্দ্ৰ ওজা ঘৰ নং : 62 বয়স : 32 লিঙ্গ : মহিলা	LQX0244475 ফটো উপলব্ধ
430 নাম : উষা দেবী ওজা স্বামীৰ নাম: ধ্ৰুব কুমাৰ ওজা ঘৰ নং : 62 বয়স : 30 লিঙ্গ : মহিলা	LQX0244665 ফটো উপলব্ধ	431 নাম : কমল সিং তামাং পিতাৰ নাম: মঙ্গল সিং তামাং ঘৰ নং : 63 বয়স : 70 লিঙ্গ : পুৰুষ	LQX1511564 ফটো উপলব্ধ	S 432 নাম : ডিম্পল কুমাৰী তামাং পিতাৰ নাম: কমল সিং তামাং ঘৰ নং : 63 বয়স : 32 লিঙ্গ : মহিলা	LQX0245548 ফটো উপলব্ধ
433 নাম : বীতা তামাং পিতাৰ নাম: কমল তামাং ঘৰ নং : 63 বয়স : 29 লিঙ্গ : মহিলা	LQX0245795 ফটো উপলব্ধ	434 নাম : ডিম্পী বড়ো পিতাৰ নাম: গোপীনাথ বড়ো ঘৰ নং : 63 বয়স : 28 লিঙ্গ : মহিলা	LQX0342501 ফটো উপলব্ধ	435 নাম : বিপুল নাৰ্জাৰী পিতাৰ নাম: বহেন নাৰ্জাৰী ঘৰ নং : 68 বয়স : 52 লিঙ্গ : পুৰুষ	LQX1511586 ফটো উপলব্ধ
436 নাম : পতলী নাৰ্জাৰী স্বামীৰ নাম: বিপুল নাৰ্জাৰী ঘৰ নং : 68 বয়স : 46 লিঙ্গ : মহিলা	LQX1511597 ফটো উপলব্ধ	437 নাম : মৌচুমী ডেকা স্বামীৰ নাম: ধন ডেকা ঘৰ নং : 68 বয়স : 32 লিঙ্গ : মহিলা	LQX1634760 ফটো উপলব্ধ	438 নাম : হীৰেন ছেত্ৰী পিতাৰ নাম: অজুন ছেত্ৰী ঘৰ নং : 68 বয়স : 31 লিঙ্গ : পুৰুষ	LQX0330944 ফটো উপলব্ধ
439 নাম : বিসৰাম নাৰ্জাৰী পিতাৰ নাম: বিপুল নাৰ্জাৰী ঘৰ নং : 68 বয়স : 29 লিঙ্গ : পুৰুষ	LQX0246868 ফটো উপলব্ধ	440 নাম : অলকা নাৰ্জাৰী স্বামীৰ নাম: বেসাৰাম নাৰ্জাৰী ঘৰ নং : 68 বয়স : 23 লিঙ্গ : মহিলা	LQX0531343 ফটো উপলব্ধ	R 441 নাম : অলকা নাৰ্জাৰী স্বামীৰ নাম: বিসৰাম নাৰ্জাৰী ঘৰ নং : 68 বয়স : 23 লিঙ্গ : মহিলা	LQX1154863 ফটো উপলব্ধ
442 নাম : মনু নাৰ্জাৰী পিতাৰ নাম: বিপুল নাৰ্জাৰী ঘৰ নং : 64 বয়স : 22 লিঙ্গ : পুৰুষ	LQX7678006 ফটো উপলব্ধ	443 নাম : দীপিকা দেবী পিতাৰ নাম: অজুন ছেত্ৰী ঘৰ নং : 64 বয়স : 22 লিঙ্গ : মহিলা	PVJ0001248 ফটো উপলব্ধ	444 নাম : ৰবিন বসুমতাৰী পিতাৰ নাম: জীবন বসুমতাৰী ঘৰ নং : 65 বয়স : 70 লিঙ্গ : পুৰুষ	LQX1511600 ফটো উপলব্ধ
445 নাম : অম্বৰী বসুমতাৰী স্বামীৰ নাম: ৰবিন বসুমতাৰী ঘৰ নং : 65 বয়স : 66 লিঙ্গ : মহিলা	LQX1511611 ফটো উপলব্ধ	446 নাম : অনচুমা বসুমতাৰী পিতাৰ নাম: ৰেবতী বসুমতাৰী ঘৰ নং : 65 বয়স : 48 লিঙ্গ : পুৰুষ	LQX1511633 ফটো উপলব্ধ	447 নাম : তৰুন ৰাভা পিতাৰ নাম: প্ৰনেশ্বৰ ৰাভা ঘৰ নং : 65 বয়স : 45 লিঙ্গ : পুৰুষ	LQX0359703 ফটো উপলব্ধ
448 নাম : খমেশ্বৰী ৰাভা পিতাৰ নাম: তৰুন ৰাভা ঘৰ নং : 65 বয়স : 44 লিঙ্গ : মহিলা	LQX1511644 ফটো উপলব্ধ	449 নাম : চুমিত্ৰা বসুমতাৰী স্বামীৰ নাম: অনচুমা বসুমতাৰী ঘৰ নং : 65 বয়স : 39 লিঙ্গ : মহিলা	LQX1511622 ফটো উপলব্ধ	450 নাম : অঞ্জে বসুমতাৰী পিতাৰ নাম: ৰবিন বসুমতাৰী ঘৰ নং : 65 বয়স : 34 লিঙ্গ : পুৰুষ	LQX0334110 ফটো উপলব্ধ



451 নাম : ৰেখা বসুমতাৰী স্বামীৰ নাম: অন্ধ্ৰ বসুমতাৰী ঘৰ নং : ৬৫ বয়স : 26 লিঙ্গ : মহিলা	LQX0334276 ফটো উপলব্ধ	452 নাম : সাগ্ৰিত বসুমতাৰী পিতাৰ নাম: অনচুমা বসুমতাৰী ঘৰ নং : 65 বয়স : 22 লিঙ্গ : পুৰুষ	PVJ0009191 ফটো উপলব্ধ	453 নাম : পোদম বসুমতাৰী পিতাৰ নাম: অনচুমা বসুমতাৰী ঘৰ নং : 65 বয়স : 20 লিঙ্গ : মহিলা	PVJ0009217 ফটো উপলব্ধ
454 নাম : খৰেন্দ্ৰ বসুমতাৰী পিতাৰ নাম: বালীচন নূতন ঘৰ নং : ৬৬ বয়স : 63 লিঙ্গ : পুৰুষ	LQX1511655 ফটো উপলব্ধ	455 নাম : পূৰ্ণি বসুমতাৰী স্বামীৰ নাম: খৰেন্দ্ৰ বসুমতাৰী ঘৰ নং : ৬৬ বয়স : 50 লিঙ্গ : মহিলা	LQX1511666 ফটো উপলব্ধ	S 456 নাম : মন্দিৰা বসুমতাৰী পিতাৰ নাম: কৰেশ বসুমতাৰী ঘৰ নং : ৬৬ বয়স : 25 লিঙ্গ : মহিলা	LQX0246033 ফটো উপলব্ধ
457 নাম : শৰত বসুমতাৰী পিতাৰ নাম: হৰেন বসুমতাৰী ঘৰ নং : ৬৬ বয়স : 25 লিঙ্গ : পুৰুষ	LQX0570101 ফটো উপলব্ধ	458 নাম : পদম বাহাদুৰ মিজাৰ পিতাৰ নাম: মান বাহা: মিজাৰ ঘৰ নং : ৬৭ বয়স : 72 লিঙ্গ : পুৰুষ	LQX1511699 ফটো উপলব্ধ	459 নাম : ৰমেশ ওবাৰি পিতাৰ নাম: নৰেন ওবাৰি ঘৰ নং : ৬৭ বয়স : 64 লিঙ্গ : পুৰুষ	LQX1511677 ফটো উপলব্ধ
460 নাম : ধনমায়া দেবী মিজাৰ স্বামীৰ নাম: প্ৰেম বাঃ মিজাৰ ঘৰ নং : ৬৭ বয়স : 63 লিঙ্গ : মহিলা	LQX1511713 ফটো উপলব্ধ	E 461 নাম : তুলসী দেবী স্বামীৰ নাম: লল্লু বাহাদুৰ মিজাৰ ঘৰ নং : ৬৭ বয়স : 40 লিঙ্গ : মহিলা	LQX1511702 ফটো উপলব্ধ	462 নাম : খৌমথা ওৱাৰী পিতাৰ নাম: ৰমেশ ওৱাৰী ঘৰ নং : ৬৭ বয়স : 35 লিঙ্গ : পুৰুষ	LQX0335679 ফটো উপলব্ধ
463 নাম : কৃষ্ণামায়া মিজাৰ মাতৃৰ নাম: কেশৰ মিজাৰ ঘৰ নং : ৬৭ বয়স : 32 লিঙ্গ : মহিলা	LQX0305888 ফটো উপলব্ধ	464 নাম : জনাকী ওৱাৰি স্বামীৰ নাম: খৌমথা ৱাৰী ঘৰ নং : ৬৭ বয়স : 31 লিঙ্গ : মহিলা	LQX1515533 ফটো উপলব্ধ	465 নাম : ৰাজকুমাৰ মিজাৰ পিতাৰ নাম: পদুম বাঃ মিজাৰ ঘৰ নং : ৬৭ বয়স : 30 লিঙ্গ : পুৰুষ	LQX0357715 ফটো উপলব্ধ
466 নাম : কেশৰ মিজাৰ পিতাৰ নাম: প্ৰেম বাহাদুৰ মিজাৰ ঘৰ নং : ৬৭ বয়স : 30 লিঙ্গ : পুৰুষ	LQX0305821 ফটো উপলব্ধ	467 নাম : সুব্ৰতা ওৱাৰি পিতাৰ নাম: ৰমেশ ৱাৰী ঘৰ নং : ৬৭ বয়স : 28 লিঙ্গ : পুৰুষ	LQX0104588 ফটো উপলব্ধ	468 নাম : মীনা দেৱী স্বামীৰ নাম: ভিম বাহাদুৰ মিজাৰ ঘৰ নং : ৬৭ বয়স : 23 লিঙ্গ : মহিলা	LQX0567255 ফটো উপলব্ধ
469 নাম : শান্তি দেৱী স্বামীৰ নাম: দিলিপ মিজাৰ ঘৰ নং : ৬৭ ক বয়স : 39 লিঙ্গ : মহিলা	LQX0334474 ফটো উপলব্ধ	E 470 নাম : লোক বাহাদুৰ মিজাৰ পিতাৰ নাম: প্ৰেমবাহাদুৰ মিজাৰ ঘৰ নং : ৬৭ ক বয়স : 44 লিঙ্গ : পুৰুষ	LQX1511724 ফটো উপলব্ধ	471 নাম : মাইনাও বসুমতাৰী পিতাৰ নাম: সোনাৰাম মোছাহাৰী ঘৰ নং : ৬৮ বয়স : 30 লিঙ্গ : মহিলা	LQX0010376 ফটো উপলব্ধ
E 472 নাম : দীনেশ বৰ্মন পিতাৰ নাম: কিস্ত বৰ্মন ঘৰ নং : ৭০ বয়স : 75 লিঙ্গ : পুৰুষ	LQX1511757 ফটো উপলব্ধ	473 নাম : কৰপলী বৰ্মন স্বামীৰ নাম: দীনেশ বৰ্মন ঘৰ নং : ৭০ বয়স : 68 লিঙ্গ : মহিলা	LQX1511768 ফটো উপলব্ধ	474 নাম : দিপক বৰ্মন পিতাৰ নাম: কিস্ত বৰ্মন ঘৰ নং : ৭০ বয়স : 45 লিঙ্গ : পুৰুষ	LQX1511779 ফটো উপলব্ধ
475 নাম : নৰেন্দ্ৰ বৰ্মন মাতৃৰ নাম: ফুলমতি বৰ্মন ঘৰ নং : ৭০ বয়স : 36 লিঙ্গ : পুৰুষ	LQX0252189 ফটো উপলব্ধ	476 নাম : ধন বৰ্মন পিতাৰ নাম: দীনেশ বৰ্মন ঘৰ নং : ৭০ বয়স : 34 লিঙ্গ : পুৰুষ	LQX1511780 ফটো উপলব্ধ	477 নাম : দুলু বৰ্মন স্বামীৰ নাম: দীপক বৰ্মন ঘৰ নং : ৭০ বয়স : 32 লিঙ্গ : মহিলা	LQX1634522 ফটো উপলব্ধ
478 নাম : লোকনাথ বৰ্মন পিতাৰ নাম: দীনেশ বৰ্মন ঘৰ নং : ৭০ বয়স : 30 লিঙ্গ : পুৰুষ	LQX1634613 ফটো উপলব্ধ	479 নাম : মঞ্জু বৰ্মন স্বামীৰ নাম: ধন বৰ্মন ঘৰ নং : ৭০ বয়স : 27 লিঙ্গ : মহিলা	LQX0333898 ফটো উপলব্ধ	S 480 নাম : ফুলমতি বৰ্মন স্বামীৰ নাম: সুবীৰ বৰ্মন ঘৰ নং : ৭০ ক বয়স : 68 লিঙ্গ : মহিলা	LQX1511804 ফটো উপলব্ধ



481 নাম : মনু বৰ্মন পিতাৰ নাম: জলধৰ বৰ্মন ঘৰ নং : ৭১ বয়স : 67 লিঙ্গ : পুৰুষ	LQX1511837 ফটো উপলব্ধ	482 নাম : মিনতি বৰ্মন স্বামীৰ নাম: মনু বৰ্মন ঘৰ নং : ৭১ বয়স : 41 লিঙ্গ : মহিলা	LQX1511848 ফটো উপলব্ধ	483 নাম : কৃষ্ণ বৰ্মন পিতাৰ নাম: মনো বৰ্মন ঘৰ নং : ৭১ বয়স : 32 লিঙ্গ : পুৰুষ	LQX1634511 ফটো উপলব্ধ
484 নাম : ধনঞ্জয় বৰ্মন মাতৃৰ নাম: পুষ্পলতা বৰ্মন ঘৰ নং : ৭১ বয়স : 29 লিঙ্গ : পুৰুষ	LQX0253286 ফটো উপলব্ধ	485 নাম : ৰতন বৰ্মন পিতাৰ নাম: মনু বৰ্মন ঘৰ নং : 71 বয়স : 23 লিঙ্গ : পুৰুষ	PVJ0048538 ফটো উপলব্ধ	486 নাম : যতন বৰ্মন পিতাৰ নাম: মনু বৰ্মন ঘৰ নং : 71 বয়স : 21 লিঙ্গ : পুৰুষ	PVJ0048546 ফটো উপলব্ধ
487 নাম : ৰামাজিত চৌহান পিতাৰ নাম: জনক চৌহান ঘৰ নং : ৭২ বয়স : 60 লিঙ্গ : পুৰুষ	LQX1511871 ফটো উপলব্ধ	488 নাম : প্ৰভাবতী দেৱী স্বামীৰ নাম: ৰামাজিত চৌহান ঘৰ নং : ৭২ বয়স : 55 লিঙ্গ : মহিলা	LQX1511882 ফটো উপলব্ধ	489 নাম : ৰাম যতন চৌহান পিতাৰ নাম: জনক চৌহান ঘৰ নং : ৭২ বয়স : 52 লিঙ্গ : পুৰুষ	LQX1511893 ফটো উপলব্ধ
490 নাম : মিনা দেৱী চৌহান স্বামীৰ নাম: ৰাম জতন চৌহান ঘৰ নং : ৭২ বয়স : 45 লিঙ্গ : মহিলা	LQX1511939 ফটো উপলব্ধ	491 নাম : বীৰমন চৌহান পিতাৰ নাম: জনক চৌহান ঘৰ নং : ৭২ বয়স : 43 লিঙ্গ : পুৰুষ	LQX1511906 ফটো উপলব্ধ	492 নাম : কৃষ্ণ চৌহান পিতাৰ নাম: জনক চৌহান ঘৰ নং : ৭২ বয়স : 41 লিঙ্গ : পুৰুষ	LQX1511917 ফটো উপলব্ধ
493 নাম : প্ৰহ্লাদ চৌহান পিতাৰ নাম: জনক চৌহান ঘৰ নং : ৭২ বয়স : 38 লিঙ্গ : পুৰুষ	LQX1511928 ফটো উপলব্ধ	494 নাম : মুনকী দেৱী স্বামীৰ নাম: বীৰমন চৌহান ঘৰ নং : ৭২ বয়স : 29 লিঙ্গ : মহিলা	LQX0305714 ফটো উপলব্ধ	E 495 নাম : অজয় চৌহান পিতাৰ নাম: ৰামাজিত চৌহান ঘৰ নং : 72 বয়স : 29 লিঙ্গ : পুৰুষ	PVJ0096149 ফটো উপলব্ধ
496 নাম : ৰাজ চৌহান পিতাৰ নাম: জনক চৌহান ঘৰ নং : ৭২ বয়স : 28 লিঙ্গ : পুৰুষ	LQX0108787 ফটো উপলব্ধ	497 নাম : পাৰ্বতী দেৱী স্বামীৰ নাম: কৃষ্ণা চৌহান ঘৰ নং : ৭২ বয়স : 26 লিঙ্গ : মহিলা	LQX0533851 ফটো উপলব্ধ	498 নাম : সঞ্জয় চৌহান পিতাৰ নাম: ৰামাজিত চৌহান ঘৰ নং : ৭২ বয়স : 25 লিঙ্গ : পুৰুষ	LQX0335315 ফটো উপলব্ধ
499 নাম : মনলী দেৱী স্বামীৰ নাম: প্ৰহ্লাদ চৌহান ঘৰ নং : 72 বয়স : 22 লিঙ্গ : মহিলা	PVJ0060715 ফটো উপলব্ধ	E 500 নাম : লক্ষীয়া চৌহান স্বামীৰ নাম: শ্যমলাল চৌহান ঘৰ নং : ৭৪ বয়স : 87 লিঙ্গ : মহিলা	LQX1511940 ফটো উপলব্ধ	501 নাম : আৰতি চৌহান পিতাৰ নাম: শ্যমলাল চৌহান ঘৰ নং : ৭৪ বয়স : 52 লিঙ্গ : মহিলা	LQX1511951 ফটো উপলব্ধ
S 502 নাম : মুনীলা নাৰ্জাৰী স্বামীৰ নাম: শিবো নাৰ্জাৰী ঘৰ নং : ৭৪ বয়স : 83 লিঙ্গ : মহিলা	LQX1511962 ফটো উপলব্ধ	503 নাম : দৈমালু নাৰ্জাৰী মাতৃৰ নাম: হাবে নাৰ্জাৰী ঘৰ নং : ৭৪ বয়স : 30 লিঙ্গ : পুৰুষ	LQX0357632 ফটো উপলব্ধ	504 নাম : দিলিপ চৌহান পিতাৰ নাম: দেবৰাজ চৌহান ঘৰ নং : ৭৪ বয়স : 30 লিঙ্গ : পুৰুষ	LQX1634624 ফটো উপলব্ধ
505 নাম : চানশ্ৰীমা নাৰ্জাৰী স্বামীৰ নাম: দৈমালু নাৰ্জাৰী ঘৰ নং : ৭৪ বয়স : 27 লিঙ্গ : মহিলা	LQX0246231 ফটো উপলব্ধ	506 নাম : ৰিণা চৌহান স্বামীৰ নাম: দিলীপ চৌহান ঘৰ নং : 74 বয়স : 24 লিঙ্গ : মহিলা	LQX0467910 ফটো উপলব্ধ	E 507 নাম : বৃধ ৰাজভৰ পিতাৰ নাম: বনোৰমা ৰাজভৰ ঘৰ নং : ৭৫ বয়স : 92 লিঙ্গ : পুৰুষ	LQX1511973 ফটো উপলব্ধ
508 নাম : গেদিয়া ৰাজভৰ স্বামীৰ নাম: বৃধ ৰাজভৰ ঘৰ নং : ৭৫ বয়স : 84 লিঙ্গ : মহিলা	LQX1511984 ফটো উপলব্ধ	509 নাম : কমলি ৰাজভৰ স্বামীৰ নাম: ৰামলাল ঘৰ নং : ৭৫ বয়স : 60 লিঙ্গ : মহিলা	LQX1512001 ফটো উপলব্ধ	510 নাম : ৰামলাল ৰাজভৰ পিতাৰ নাম: বৃধ ৰাজভৰ ঘৰ নং : ৭৫ বয়স : 50 লিঙ্গ : পুৰুষ	LQX1511995 ফটো উপলব্ধ



511 নাম : নমি ৰাজভৰ পিতাৰ নাম: বুধু ৰাজভৰ ঘৰ নং : ৭৫ বয়স : 32 লিঙ্গ : পুৰুষ	LQX1634680 ফটো উপলব্ধ	512 নাম : সৰস্বতী ৰাজভৰ পিতাৰ নাম: ৰামলাল ৰাজভৰ ঘৰ নং : ৭৫ বয়স : 24 লিঙ্গ : মহিলা	LQX0544080 ফটো উপলব্ধ	513 নাম : আকাল চৌহান পিতাৰ নাম: গবুৰাম চৌহান ঘৰ নং : ৭৬ বয়স : 44 লিঙ্গ : পুৰুষ	LQX1512034 ফটো উপলব্ধ
514 নাম : জগদীশ চৌহান পিতাৰ নাম: গবুৰাম চৌহান ঘৰ নং : ৭৬ বয়স : 42 লিঙ্গ : পুৰুষ	LQX1512045 ফটো উপলব্ধ	515 নাম : ললিতা চৌহান স্বামীৰ নাম: আকাল চৌহান ঘৰ নং : ৭৬ বয়স : 36 লিঙ্গ : মহিলা	PVJ0058743 ফটো উপলব্ধ	E 516 নাম : ধনপাল চৌহান পিতাৰ নাম: তুলসী চৌহান ঘৰ নং : ৭৭ বয়স : 65 লিঙ্গ : পুৰুষ	LQX1512056 ফটো উপলব্ধ
517 নাম : কশৌল্যা দেবী স্বামীৰ নাম: ধনপাল চৌহান ঘৰ নং : ৭৭ বয়স : 58 লিঙ্গ : মহিলা	LQX1512067 ফটো উপলব্ধ	518 নাম : মানিক চৌহান পিতাৰ নাম: তুলসী চৌহান ঘৰ নং : ৭৭ বয়স : 47 লিঙ্গ : পুৰুষ	LQX1512089 ফটো উপলব্ধ	519 নাম : ললিতা চৌহান স্বামীৰ নাম: মানিক চৌহান ঘৰ নং : ৭৭ বয়স : 39 লিঙ্গ : মহিলা	LQX1512090 ফটো উপলব্ধ
S 520 নাম : কুন্তি চৌহান পিতাৰ নাম: ধনপাল চৌহান ঘৰ নং : ৭৭ বয়স : 36 লিঙ্গ : মহিলা	LQX0304899 ফটো উপলব্ধ	E 521 নাম : চহৰানী চৌহান স্বামীৰ নাম: হৰিদাস চৌহান ঘৰ নং : ৭৮ বয়স : 87 লিঙ্গ : মহিলা	LQX1512114 ফটো উপলব্ধ	E 522 নাম : জগদীশ চৌহান পিতাৰ নাম: হৰিদাস চৌহান ঘৰ নং : ৭৮ বয়স : 60 লিঙ্গ : পুৰুষ	LQX1512125 ফটো উপলব্ধ
523 নাম : সৰস্বতী চৌহান স্বামীৰ নাম: দ্বীপচন চৌহান ঘৰ নং : ৭৮ বয়স : 60 লিঙ্গ : মহিলা	LQX1512136 ফটো উপলব্ধ	524 নাম : অমৰ সিং চৌহান পিতাৰ নাম: দ্বীপচন চৌহান ঘৰ নং : ৭৮ বয়স : 42 লিঙ্গ : পুৰুষ	LQX1512147 ফটো উপলব্ধ	525 নাম : কানাইলাল চৌহান পিতাৰ নাম: দ্বীপচন চৌহান ঘৰ নং : ৭৮ বয়স : 36 লিঙ্গ : মহিলা	LQX1512158 ফটো উপলব্ধ
526 নাম : সীতা চৌহান স্বামীৰ নাম: অমৰসিং চৌহান ঘৰ নং : ৭৮ বয়স : 32 লিঙ্গ : মহিলা	LQX0010377 ফটো উপলব্ধ	527 নাম : ৰাজ চৌহান পিতাৰ নাম: দ্বীপচন চৌহান ঘৰ নং : ৭৮ বয়স : 30 লিঙ্গ : পুৰুষ	LQX1634646 ফটো উপলব্ধ	528 নাম : নিৰ চৌহান স্বামীৰ নাম: কানাই লাল চৌহান ঘৰ নং : ৭৮ বয়স : 24 লিঙ্গ : মহিলা	LQX0473983 ফটো উপলব্ধ
529 নাম : বিজয় চৌহান পিতাৰ নাম: গংগাপ্ৰসাদ চৌহান ঘৰ নং : 79 বয়স : 55 লিঙ্গ : পুৰুষ	LQX1461592 ফটো উপলব্ধ	530 নাম : বাসন্তী চৌহান স্বামীৰ নাম: বিজয় চৌহান ঘৰ নং : 79 বয়স : 50 লিঙ্গ : মহিলা	LQX1461605 ফটো উপলব্ধ	531 নাম : কাজিমান বাহাদুৰ থাপা পিতাৰ নাম: ৰত্ন বাহাদুৰ থাপা ঘৰ নং : ৮০ বয়স : 82 লিঙ্গ : পুৰুষ	LQX1512192 ফটো উপলব্ধ
532 নাম : খাডাক সিং পিতাৰ নাম: কলিয়ান সিং ঘৰ নং : ৮০ বয়স : 72 লিঙ্গ : পুৰুষ	LQX0260216 ফটো উপলব্ধ	533 নাম : খৰ্গ সিং পিতাৰ নাম: বুলদু সিং ঘৰ নং : ৮০ বয়স : 70 লিঙ্গ : পুৰুষ	LQX1512205 ফটো উপলব্ধ	E 534 নাম : সীতা দেবী ৰাউত স্বামীৰ নাম: চন্দ্ৰ বাহাঃ ৰাউত ঘৰ নং : ৮০ বয়স : 69 লিঙ্গ : মহিলা	LQX1512169 ফটো উপলব্ধ
E 535 নাম : চেৰ বাহাদুৰ ছেত্ৰী মাতৃৰ নাম: ৰত্ন বাহাদুৰ ছেত্ৰী ঘৰ নং : ৮০ বয়স : 63 লিঙ্গ : পুৰুষ	LQX0010378 ফটো উপলব্ধ	536 নাম : ধনমায়া দেবী স্বামীৰ নাম: খৰ্গ সিং ঘৰ নং : ৮০ বয়স : 50 লিঙ্গ : মহিলা	LQX1512238 ফটো উপলব্ধ	537 নাম : কমলা দেবী ৰাউত স্বামীৰ নাম: চেৰ বাহাদুৰ ছেত্ৰী ঘৰ নং : ৮০ বয়স : 50 লিঙ্গ : মহিলা	LQX1512170 ফটো উপলব্ধ
538 নাম : ঈশ্বৰী দেবী পিতাৰ নাম: খৰ্গ সিং ঘৰ নং : ৮০ বয়স : 47 লিঙ্গ : মহিলা	LQX0335646 ফটো উপলব্ধ	539 নাম : প্ৰকাশ থাপা পিতাৰ নাম: কাজিমন থাপা ঘৰ নং : ৮০ বয়স : 46 লিঙ্গ : পুৰুষ	LQX0358002 ফটো উপলব্ধ	540 নাম : ৰাধিকা দেবী ৰাউত পিতাৰ নাম: চন্দ্ৰ বাহাঃ ৰাউত ঘৰ নং : ৮০ বয়স : 42 লিঙ্গ : মহিলা	LQX1512181 ফটো উপলব্ধ



541 নাম : বুদ্ধি থাপা স্বামীৰ নাম: বিষ্ণু থাপা ঘৰ নং : ৮০ বয়স : 38 লিঙ্গ : মহিলা	LQX0349126 ফটো উপলব্ধ	542 নাম : পুষ্প বাহাদুৰ ৰাউত পিতাৰ নাম: চন্দ্ৰ বাহাদুৰ ৰাউত ঘৰ নং : ৮০ বয়স : 37 লিঙ্গ : পুৰুষ	LQX1512216 ফটো উপলব্ধ	543 নাম : প্ৰিতীমান ৰাউত ছেত্ৰী পিতাৰ নাম: সীতা দেবী ৰাউত ঘৰ নং : ৮০ বয়স : 34 লিঙ্গ : পুৰুষ	LQX0010379 ফটো উপলব্ধ
544 নাম : গুমন সিং ছেত্ৰী পিতাৰ নাম: খৰ্গ সিং ঘৰ নং : ৮০ বয়স : 34 লিঙ্গ : পুৰুষ	LQX1634544 ফটো উপলব্ধ	545 নাম : উষা দেবী পিতাৰ নাম: কাজিমান থাপা ঘৰ নং : ৮০ বয়স : 31 লিঙ্গ : মহিলা	LQX0114116 ফটো উপলব্ধ	546 নাম : উদ্ধৱ থাপা পিতাৰ নাম: কাজিমান থাপা ঘৰ নং : ৮০ বয়স : 29 লিঙ্গ : পুৰুষ	LQX0114256 ফটো উপলব্ধ
547 নাম : পূজা দেবী পিতাৰ নাম: ছেৰ বাহাদুৰ ছেত্ৰী ঘৰ নং : ৮০ বয়স : 26 লিঙ্গ : মহিলা	LQX0330738 ফটো উপলব্ধ	548 নাম : মনিষা দেবী পিতাৰ নাম: খৰ্গ সিং ঘৰ নং : ৮০ বয়স : 22 লিঙ্গ : মহিলা	PVJ0096123 ফটো উপলব্ধ	549 নাম : কৰন সিং পিতাৰ নাম: খৰ্গ সিং ঘৰ নং : ৮০ বয়স : 20 লিঙ্গ : পুৰুষ	PVJ0133710 ফটো উপলব্ধ
550 নাম : পুষ্পা দেবী পিতাৰ নাম: সেৰ বাহাদুৰ ছেত্ৰী ঘৰ নং : 80 বয়স : 19 লিঙ্গ : মহিলা	PVJ0120675 ফটো উপলব্ধ	551 নাম : গীতা দেবী স্বামীৰ নাম: উদ্ধৱ থাপা ঘৰ নং : 80 ক বয়স : 23 লিঙ্গ : মহিলা	LQX7699234 ফটো উপলব্ধ	552 নাম : দুৰ্গাদেবী থাপা স্বামীৰ নাম: কাজিমান থাপা ঘৰ নং : ৮১ বয়স : 75 লিঙ্গ : মহিলা	LQX1512249 ফটো উপলব্ধ
D 553 নাম : খৰ্গ সিং ছেত্ৰী পিতাৰ নাম: কুলদীপ সিং ছেত্ৰী ঘৰ নং : ৮২ বয়স : 73 লিঙ্গ : পুৰুষ	LQX1512250 ফটো উপলব্ধ	D 554 নাম : লীলামায়া দেবী স্বামীৰ নাম: খৰ্গ সিং ছেত্ৰী ঘৰ নং : ৮২ বয়স : 60 লিঙ্গ : মহিলা	LQX1512261 ফটো উপলব্ধ	555 নাম : পূৰ্ণ বাহাদুৰ ছেত্ৰী পিতাৰ নাম: পদ্ম বাহাদুৰ ছেত্ৰী ঘৰ নং : ৮২ বয়স : 53 লিঙ্গ : পুৰুষ	LQX1512272 ফটো উপলব্ধ
556 নাম : অম্বিকা ছেত্ৰী স্বামীৰ নাম: পূৰ্ণ বাহাদুৰ ছেত্ৰী ঘৰ নং : ৮২ বয়স : 45 লিঙ্গ : মহিলা	LQX1512283 ফটো উপলব্ধ	557 নাম : কৰণ ছেত্ৰী পিতাৰ নাম: খড়্গ সিং ছেত্ৰী ঘৰ নং : ৮২ বয়স : 38 লিঙ্গ : পুৰুষ	LQX0115055 ফটো উপলব্ধ	E 558 নাম : নাৰায়ন ছেত্ৰী মাতৃৰ নাম: পূৰ্ণ বাঃ ছেত্ৰী ঘৰ নং : ৮২ বয়স : 36 লিঙ্গ : পুৰুষ	LQX1634431 ফটো উপলব্ধ
559 নাম : চৰলা দেৱীবি স্বামীৰ নাম: ভীম ছেত্ৰী ঘৰ নং : ৮২ বয়স : 32 লিঙ্গ : মহিলা	LQX0330704 ফটো উপলব্ধ	560 নাম : গোমা দেৱী পিতাৰ নাম: খৰ্গ সিং ছেত্ৰী ঘৰ নং : ৮২ বয়স : 32 লিঙ্গ : মহিলা	LQX0115089 ফটো উপলব্ধ	561 নাম : ভীম বাহাদুৰ ছেত্ৰী পিতাৰ নাম: পূৰ্ণ বাহাদুৰ ছেত্ৰী ঘৰ নং : ৮২ বয়স : 31 লিঙ্গ : পুৰুষ	LQX1634420 ফটো উপলব্ধ
562 নাম : ৰবি ছেত্ৰী পিতাৰ নাম: পূৰ্ণ বাহাদুৰ ছেত্ৰী ঘৰ নং : ৮২ বয়স : 30 লিঙ্গ : পুৰুষ	LQX1634419 ফটো উপলব্ধ	563 নাম : সঞ্জয় বাঃ ছেত্ৰী পিতাৰ নাম: পূৰ্ণ বাঃ ছেত্ৰী ঘৰ নং : ৮২ বয়স : 29 লিঙ্গ : পুৰুষ	LQX0261909 ফটো উপলব্ধ	564 নাম : মণিকা ছেত্ৰী পিতাৰ নাম: পূৰ্ণ বাহাদুৰ ছেত্ৰী ঘৰ নং : ৮২ বয়স : 26 লিঙ্গ : মহিলা	LQX0330712 ফটো উপলব্ধ
565 নাম : ভাস্কৰ ছেত্ৰী পিতাৰ নাম: পূৰ্ণ বাঃ ছেত্ৰী ঘৰ নং : ৮২ বয়স : 22 লিঙ্গ : পুৰুষ	LQX0563429 ফটো উপলব্ধ	E 566 নাম : দুৰ্মাও বসুমতাৰী স্বামীৰ নাম: খৰ্গেশ্বৰ বসুমতাৰী ঘৰ নং : ৮৪ বয়স : 67 লিঙ্গ : মহিলা	LQX1512307 ফটো উপলব্ধ	567 নাম : নাৰ্লা বসুমতাৰী পিতাৰ নাম: খৰ্গেশ্বৰ বসুমতাৰী ঘৰ নং : ৮৪ বয়স : 38 লিঙ্গ : পুৰুষ	LQX1512318 ফটো উপলব্ধ
568 নাম : দিলীপ ৰিজাল পিতাৰ নাম: মনিলাল ৰিজাল ঘৰ নং : ৮৫ বয়স : 55 লিঙ্গ : পুৰুষ	LQX1512329 ফটো উপলব্ধ	E 569 নাম : হৰি চেত্ৰী পিতাৰ নাম: মনিলাল চেত্ৰী ঘৰ নং : ৮৫ বয়স : 54 লিঙ্গ : পুৰুষ	LQX1512341 ফটো উপলব্ধ	570 নাম : দুৰ্গা দেবী স্বামীৰ নাম: হৰি চেত্ৰী ঘৰ নং : ৮৫ বয়স : 40 লিঙ্গ : মহিলা	LQX1512363 ফটো উপলব্ধ



571 নাম : ৰাজু ৰিজল পিতাৰ নাম: কেশব ৰিজল ঘৰ নং : 085 বয়স : 38 লিঙ্গ : পুৰুষ	LQX1634599 ফটো উপলব্ধ	572 নাম : মন্জু দেবী স্বামীৰ নাম: ৰাজু ৰিজল ঘৰ নং : ৮৫ বয়স : 29 লিঙ্গ : মহিলা	LQX0349258 ফটো উপলব্ধ	573 নাম : সুনন্দ ছেত্ৰী পিতাৰ নাম: হৰি ছেত্ৰী ঘৰ নং : 085 বয়স : 19 লিঙ্গ : পুৰুষ	PVJ0090795 ফটো উপলব্ধ
574 নাম : লক্ষী ৰাজভৰ পিতাৰ নাম: বিশ্বনাথ ঘৰ নং : ৮৬ বয়স : 80 লিঙ্গ : মহিলা	LQX1512374 ফটো উপলব্ধ	575 নাম : ৰমেশ বৰ্মন অন্যান্য: গৰেন চন্দ্ৰ বৰ্মন ঘৰ নং : ৮৭ বয়স : 45 লিঙ্গ : পুৰুষ	LQX0246173 ফটো উপলব্ধ	R 576 নাম : খাটেব ব্ৰহ্ম স্বামীৰ নাম: সঞ্জীৱ ব্ৰহ্ম ঘৰ নং : ৯৪ বয়স : 36 লিঙ্গ : মহিলা	LQX0505719 ফটো উপলব্ধ
R 577 নাম : সঞ্জীৱ ব্ৰহ্ম পিতাৰ নাম: গোবিন্দ ব্ৰহ্ম ঘৰ নং : ৯৪ বয়স : 35 লিঙ্গ : পুৰুষ	LQX1512396 ফটো উপলব্ধ	578 নাম : ৰেখা নাৰ্জাৰি স্বামীৰ নাম: গৌতম নাৰ্জাৰি ঘৰ নং : ৯৬ বয়স : 26 লিঙ্গ : মহিলা	LQX0473231 ফটো উপলব্ধ	579 নাম : গৌটোম নাৰ্জাৰী পিতাৰ নাম: ৰবিন নাৰ্জাৰী ঘৰ নং : 103 বয়স : 31 লিঙ্গ : পুৰুষ	PVJ0096115 ফটো উপলব্ধ
580 নাম : শৰাং গয়াৰী পিতাৰ নাম: মহেশ্বৰ গয়াৰী ঘৰ নং : ১০৩ বয়স : 26 লিঙ্গ : পুৰুষ	LQX0462853 ফটো উপলব্ধ	R 581 নাম : শিখাৰাণি দাঙ্গমাৰী পিতাৰ নাম: ড্যানিয়েল দাঙ্গমাৰী ঘৰ নং : 107 বয়স : 25 লিঙ্গ : মহিলা	LQX0286104 ফটো উপলব্ধ	582 নাম : অনৰুধ চৌহান পিতাৰ নাম: হিৰালাল চৌহান ঘৰ নং : ১১৯ বয়স : 59 লিঙ্গ : পুৰুষ	LQX0149187 ফটো উপলব্ধ
583 নাম : মায়া দেৱী স্বামীৰ নাম: অনিৰুদ চৌহান ঘৰ নং : ১১৯ বয়স : 54 লিঙ্গ : মহিলা	LQX0348896 ফটো উপলব্ধ	584 নাম : সুহ্ৰিম চৌহান পিতাৰ নাম: অনিৰুদ চৌহান ঘৰ নং : ১১৯ বয়স : 42 লিঙ্গ : পুৰুষ	LQX0359851 ফটো উপলব্ধ	585 নাম : গীতা চৌহান স্বামীৰ নাম: চুহ্ৰিম চৌহান ঘৰ নং : ১১৯ বয়স : 39 লিঙ্গ : মহিলা	LQX0305763 ফটো উপলব্ধ
586 নাম : গনেশ চৌহান পিতাৰ নাম: অনিৰুদ চৌহান ঘৰ নং : ১১৯ বয়স : 38 লিঙ্গ : পুৰুষ	LQX0359661 ফটো উপলব্ধ	587 নাম : সোনা দেৱী স্বামীৰ নাম: গনেশ চৌহান ঘৰ নং : ১১৯ বয়স : 36 লিঙ্গ : মহিলা	LQX0348805 ফটো উপলব্ধ	588 নাম : ৰাজু চৌহান পিতাৰ নাম: অনিৰুদ চৌহান ঘৰ নং : ১১৯ বয়স : 35 লিঙ্গ : পুৰুষ	LQX0149286 ফটো উপলব্ধ
589 নাম : বিশাল কঃ দাস পিতাৰ নাম: বাবুল দাস ঘৰ নং : 121 বয়স : 22 লিঙ্গ : পুৰুষ	PVJ0108803 ফটো উপলব্ধ	590 নাম : টঙ্ক বাহাদুৰ মিজাৰ পিতাৰ নাম: দলী বাহাদুৰ মিজাৰ ঘৰ নং : ১৩৫ বয়স : 26 লিঙ্গ : পুৰুষ	LQX0305607 ফটো উপলব্ধ	591 নাম : ধনা মায়া মিজাৰ স্বামীৰ নাম: প্ৰেম বাহাদুৰ মিজাৰ ঘৰ নং : 141 বয়স : 46 লিঙ্গ : মহিলা	LQX7676257 ফটো উপলব্ধ
592 নাম : হৰি ভক্ত মিজাৰ পিতাৰ নাম: প্ৰেম বাহাদুৰ মিজাৰ ঘৰ নং : 141 বয়স : 22 লিঙ্গ : পুৰুষ	PVJ0045021 ফটো উপলব্ধ	593 নাম : পবি মিজাৰ পিতাৰ নাম: প্ৰেম বাহাদুৰ ঘৰ নং : 141 বয়স : 20 লিঙ্গ : মহিলা	PVJ0060764 ফটো উপলব্ধ	594 নাম : সবিতা দেৱী পিতাৰ নাম: সৰুজনাথ চৌহান ঘৰ নং : ১৫৭ বয়স : 29 লিঙ্গ : মহিলা	LQX7653801 ফটো উপলব্ধ
595 নাম : মহিন্দ্র চৌহান পিতাৰ নাম: ৰাম নাৰায়ণ চৌহান ঘৰ নং : ১৫৮ ক বয়স : 38 লিঙ্গ : পুৰুষ	LQX0540377 ফটো উপলব্ধ	596 নাম : সুকুৰমনি হেমব্ৰম স্বামীৰ নাম: ৰাজেশ হেমব্ৰম ঘৰ নং : 246 বয়স : 27 লিঙ্গ : মহিলা	PVJ0009050 ফটো উপলব্ধ	597 নাম : শৰ্মিলা দেৱী স্বামীৰ নাম: খিৰমোহন চৌহান ঘৰ নং : 341 বয়স : 28 লিঙ্গ : মহিলা	LQX0293381 ফটো উপলব্ধ
598 নাম : অজয় ছেত্ৰী পিতাৰ নাম: শেৰ বাহাদুৰ ছেত্ৰী ঘৰ নং : ৮০ বয়স : 28 লিঙ্গ : পুৰুষ	LQX0260877 ফটো উপলব্ধ	599 নাম : আশা চৌহান স্বামীৰ নাম: গিৰিধাৰী চৌহান ঘৰ নং : 1119 বয়স : 25 লিঙ্গ : মহিলা	LQX1134360 ফটো উপলব্ধ		



600 নাম : আনন্দ ৰামচিয়াৰী পিতাৰ নাম: ৰচিং ৰামচিয়াৰী ঘৰ নং : 1 বয়স : 75 লিঙ্গ : পুৰুষ	LQX1512409 ফটো উপলব্ধ	601 নাম : বিবি ৰামচিয়াৰী স্বামীৰ নাম: আনন্দ ৰামচিয়াৰী ঘৰ নং : 1 বয়স : 48 লিঙ্গ : মহিলা	LQX1512410 ফটো উপলব্ধ	602 নাম : নিৰঞ্জন বসুমতাৰী পিতাৰ নাম: ৰঞ্জিত বসুমতাৰী ঘৰ নং : 1 বয়স : 37 লিঙ্গ : পুৰুষ	LQX1487167 ফটো উপলব্ধ
603 নাম : অঞ্জনা বসুমতাৰী স্বামীৰ নাম: নিৰঞ্জন বসুমতাৰী ঘৰ নং : 1 বয়স : 31 লিঙ্গ : মহিলা	LQX0180422 ফটো উপলব্ধ	604 নাম : অশিম ৰামচিয়াৰী পিতাৰ নাম: আনন্দ ৰামচিয়াৰী ঘৰ নং : 1 বয়স : 30 লিঙ্গ : পুৰুষ	LQX1634806 ফটো উপলব্ধ	605 নাম : বুদ্ধিৰাম বড়ো পিতাৰ নাম: মহিন বড়ো ঘৰ নং : 2 বয়স : 55 লিঙ্গ : পুৰুষ	LQX1512432 ফটো উপলব্ধ
606 নাম : জবা বড়ো স্বামীৰ নাম: বুদ্ধিৰাম বড়ো ঘৰ নং : 2 বয়স : 50 লিঙ্গ : মহিলা	LQX1512443 ফটো উপলব্ধ	E 607 নাম : সতীশ বসুমতাৰী পিতাৰ নাম: মেনিৰাম বসুমতাৰী ঘৰ নং : 3 বয়স : 62 লিঙ্গ : পুৰুষ	LQX1512454 ফটো উপলব্ধ	608 নাম : প্ৰমিলা বসুমতাৰী স্বামীৰ নাম: সতীশ বসুমতাৰী ঘৰ নং : 3 বয়স : 57 লিঙ্গ : মহিলা	LQX1512465 ফটো উপলব্ধ
609 নাম : হাংমা বসুমতাৰী পিতাৰ নাম: ছতিশ বসুমতাৰী ঘৰ নং : 3 বয়স : 34 লিঙ্গ : মহিলা	LQX1512476 ফটো উপলব্ধ	610 নাম : জৌথিমা বসুমতাৰী পিতাৰ নাম: সতীশ বসুমতাৰী ঘৰ নং : 3 বয়স : 34 লিঙ্গ : মহিলা	LQX1509075 ফটো উপলব্ধ	611 নাম : নিৰঞ্জন বসুমতাৰী পিতাৰ নাম: সতীশ বসুমতাৰী ঘৰ নং : 3 বয়স : 33 লিঙ্গ : পুৰুষ	LQX0359547 ফটো উপলব্ধ
612 নাম : সানসুমা বৰো অন্যান্য: মৌচুমী দৈমাৰী ঘৰ নং : 3 বয়স : 33 লিঙ্গ : পুৰুষ	PVJ0054726 ফটো উপলব্ধ	613 নাম : মৌচুমী দৈমাৰী স্বামীৰ নাম: সানসুমা বৰো ঘৰ নং : 3 বয়স : 32 লিঙ্গ : মহিলা	PVJ0054742 ফটো উপলব্ধ	614 নাম : ৰাজা বসুমতাৰী পিতাৰ নাম: সতীশ বসুমতাৰী ঘৰ নং : 3 বয়স : 26 লিঙ্গ : পুৰুষ	LQX0219212 ফটো উপলব্ধ
E 615 নাম : দম্বে বসুমতাৰী স্বামীৰ নাম: কনক বসুমতাৰী ঘৰ নং : 8 বয়স : 69 লিঙ্গ : মহিলা	LQX1512487 ফটো উপলব্ধ	616 নাম : ব্ৰহ্মবাহন বসুমতাৰী পিতাৰ নাম: কনক বসুমতাৰী ঘৰ নং : 8 বয়স : 53 লিঙ্গ : পুৰুষ	LQX1512498 ফটো উপলব্ধ	617 নাম : ৰেমা বালা বড়ো স্বামীৰ নাম: ব্ৰহ্মবাহন বসুমতাৰী ঘৰ নং : 08 বয়স : 51 লিঙ্গ : মহিলা	LQX0010380 ফটো উপলব্ধ
E 618 নাম : মঙ্গলতি বসুমতাৰী স্বামীৰ নাম: বানীকান্ত বসুমতাৰী ঘৰ নং : 5 বয়স : 59 লিঙ্গ : মহিলা	LQX1512512 ফটো উপলব্ধ	619 নাম : জখৰে বসুমতাৰী মাতৃৰ নাম: মংগোলীথি বসুমতাৰী ঘৰ নং : 5 বয়স : 50 লিঙ্গ : পুৰুষ	LQX0231399 ফটো উপলব্ধ	620 নাম : য়োখৰেপ বসুমতাৰী পিতাৰ নাম: বানীকান্ত বসুমতাৰী ঘৰ নং : 5 বয়স : 43 লিঙ্গ : পুৰুষ	LQX1512534 ফটো উপলব্ধ
621 নাম : চাপিৰা ৰাভা স্বামীৰ নাম: জখৰে বসুমতাৰী ঘৰ নং : 5 বয়স : 35 লিঙ্গ : মহিলা	LQX0231738 ফটো উপলব্ধ	622 নাম : চোখোলা বসুমতাৰী মাতৃৰ নাম: মংগোলীথি বসুমতাৰী ঘৰ নং : 5 বয়স : 34 লিঙ্গ : পুৰুষ	LQX0231779 ফটো উপলব্ধ	623 নাম : ৰপালী বসুমতাৰী স্বামীৰ নাম: চোখোলা বসুমতাৰী ঘৰ নং : 5 বয়স : 30 লিঙ্গ : মহিলা	LQX7693542 ফটো উপলব্ধ
E 624 নাম : বানেশ্বৰ বসুমতাৰী পিতাৰ নাম: বাইৰাম বসুমতাৰী ঘৰ নং : 6 বয়স : 77 লিঙ্গ : পুৰুষ	LQX1512556 ফটো উপলব্ধ	E 625 নাম : বানশ্ৰী বসুমতাৰী স্বামীৰ নাম: বানেশ্বৰ বসুমতাৰী ঘৰ নং : 6 বয়স : 67 লিঙ্গ : মহিলা	LQX1512567 ফটো উপলব্ধ	626 নাম : মহেশ বসুমতাৰী পিতাৰ নাম: বাণেশ্বৰ বসুমতাৰী ঘৰ নং : 06 বয়স : 54 লিঙ্গ : পুৰুষ	LQX0396804 ফটো উপলব্ধ
627 নাম : বিমলা বসুমতাৰী স্বামীৰ নাম: পূৰ্ণ বসুমতাৰী ঘৰ নং : 6 বয়স : 45 লিঙ্গ : মহিলা	LQX1512590 ফটো উপলব্ধ	628 নাম : পূৰ্ণ বসুমতাৰী পিতাৰ নাম: বানেশ্বৰ বসুমতাৰী ঘৰ নং : 6 বয়স : 44 লিঙ্গ : পুৰুষ	LQX1512589 ফটো উপলব্ধ	S 629 নাম : জিতেন বসুমতাৰী পিতাৰ নাম: বানেশ্বৰ বসুমতাৰী ঘৰ নং : 6 বয়স : 41 লিঙ্গ : পুৰুষ	LQX0010381 ফটো উপলব্ধ



<p>S 630 LQX0097485</p> <p>নাম : সুৰজ বসুমতাৰী পিতাৰ নাম: বানেশ্বৰ বসুমতাৰী ঘৰ নং : ৬ বয়স : 41 লিঙ্গ : পুৰুষ</p> <p>ফটো উপলব্ধ</p>	<p>631 LQX0396739</p> <p>নাম : বেবি বসুমতাৰী পিতাৰ নাম: বিপেন গোয়াৰী ঘৰ নং : ০৬ বয়স : 41 লিঙ্গ : মহিলা</p> <p>ফটো উপলব্ধ</p>	<p>632 LQX0010382</p> <p>নাম : ৰাজেন বসুমতাৰী পিতাৰ নাম: বানেশ্বৰ বসুমতাৰী ঘৰ নং : ৬ বয়স : 39 লিঙ্গ : পুৰুষ</p> <p>ফটো উপলব্ধ</p>
<p>S 633 LQX0010383</p> <p>নাম : ৰানী বসুমতাৰী স্বামীৰ নাম: সৰ্বধৰ্ম নোৰ্জাৰী ঘৰ নং : ৬ বয়স : 39 লিঙ্গ : মহিলা</p> <p>ফটো উপলব্ধ</p>	<p>634 LQX0010384</p> <p>নাম : ৰূপা বসুমতাৰী পিতাৰ নাম: গিৰিশ বড়ো ঘৰ নং : ৬ বয়স : 38 লিঙ্গ : মহিলা</p> <p>ফটো উপলব্ধ</p>	<p>635 LQX0097519</p> <p>নাম : ৰীতেন বসুমতাৰী পিতাৰ নাম: বানেশ্বৰ বসুমতাৰী ঘৰ নং : ৬ বয়স : 38 লিঙ্গ : পুৰুষ</p> <p>ফটো উপলব্ধ</p>
<p>636 LQX0010385</p> <p>নাম : খংসি বসুমতাৰী পিতাৰ নাম: বানেশ্বৰ বসুমতাৰী ঘৰ নং : ৬ বয়স : 35 লিঙ্গ : পুৰুষ</p> <p>ফটো উপলব্ধ</p>	<p>S 637 LQX0242008</p> <p>নাম : ৰেনগাও বসুমতাৰী স্বামীৰ নাম: ৰিতেন বসুমতাৰী ঘৰ নং : ৬ বয়স : 30 লিঙ্গ : মহিলা</p> <p>ফটো উপলব্ধ</p>	<p>638 LQX0396796</p> <p>নাম : মনদীপ বসুমতাৰী পিতাৰ নাম: পূৰ্ণ বসুমতাৰী ঘৰ নং : ০৬ বয়স : 25 লিঙ্গ : পুৰুষ</p> <p>ফটো উপলব্ধ</p>
<p>639 LQX1512625</p> <p>নাম : হৰি চন্দ্ৰ বসুমতাৰী পিতাৰ নাম: নৰেন্দ্ৰ বসুমতাৰী ঘৰ নং : ৭ বয়স : 83 লিঙ্গ : পুৰুষ</p> <p>ফটো উপলব্ধ</p>	<p>640 LQX1512636</p> <p>নাম : ফাৰি বসুমতাৰী স্বামীৰ নাম: হৰি চন্দ্ৰ বসুমতাৰী ঘৰ নং : ৭ বয়স : 78 লিঙ্গ : মহিলা</p> <p>ফটো উপলব্ধ</p>	<p>641 LQX1512647</p> <p>নাম : নিত্যানন্দ বসুমতাৰী পিতাৰ নাম: হৰিশচন্দ্ৰ বসুমতাৰী ঘৰ নং : ৭ বয়স : 60 লিঙ্গ : পুৰুষ</p> <p>ফটো উপলব্ধ</p>
<p>642 LQX1512658</p> <p>নাম : নিলিমা বসুমতাৰী স্বামীৰ নাম: নিত্যানন্দ বসুমতাৰী ঘৰ নং : ৭ বয়স : 50 লিঙ্গ : মহিলা</p> <p>ফটো উপলব্ধ</p>	<p>643 LQX7679384</p> <p>নাম : নিবেদন বসুমতাৰী পিতাৰ নাম: নিত্যানন্দ বসুমতাৰী ঘৰ নং : ৭ বয়স : 22 লিঙ্গ : পুৰুষ</p> <p>ফটো উপলব্ধ</p>	<p>644 LQX1512681</p> <p>নাম : পাৰ্বতি বালা বসুমতাৰী স্বামীৰ নাম: কমল বসুমতাৰী ঘৰ নং : ৯ বয়স : 65 লিঙ্গ : মহিলা</p> <p>ফটো উপলব্ধ</p>
<p>645 LQX1512705</p> <p>নাম : জয় কুমাৰ বসুমতাৰী পিতাৰ নাম: কমল বসুমতাৰী ঘৰ নং : ৯ বয়স : 42 লিঙ্গ : পুৰুষ</p> <p>ফটো উপলব্ধ</p>	<p>646 LQX1512727</p> <p>নাম : মুন টুডু পিতাৰ নাম: ৰাম টুডু ঘৰ নং : ১০ বয়স : 67 লিঙ্গ : পুৰুষ</p> <p>ফটো উপলব্ধ</p>	<p>647 LQX1512738</p> <p>নাম : লক্ষি হেমব্রম স্বামীৰ নাম: মুন টুডু ঘৰ নং : ১০ বয়স : 57 লিঙ্গ : মহিলা</p> <p>ফটো উপলব্ধ</p>
<p>648 LQX1512750</p> <p>নাম : মাইকেল টুডু পিতাৰ নাম: ৰাম টুডু ঘৰ নং : ১০ বয়স : 55 লিঙ্গ : পুৰুষ</p> <p>ফটো উপলব্ধ</p>	<p>649 LQX1512761</p> <p>নাম : চোমাই টুডু পিতাৰ নাম: ৰাম টুডু ঘৰ নং : ১০ বয়স : 53 লিঙ্গ : পুৰুষ</p> <p>ফটো উপলব্ধ</p>	<p>E 650 LQX1512772</p> <p>নাম : স্বামী মুৰ্মা স্বামীৰ নাম: দেৱানি টুডু ঘৰ নং : ১০ বয়স : 50 লিঙ্গ : মহিলা</p> <p>ফটো উপলব্ধ</p>
<p>E 651 LQX0358119</p> <p>নাম : মচে টুডু পিতাৰ নাম: ৰাম টুডু ঘৰ নং : ১০ বয়স : 44 লিঙ্গ : পুৰুষ</p> <p>ফটো উপলব্ধ</p>	<p>652 LQX6134889</p> <p>নাম : নৰেশ্বৰ নাৰ্জাৰী পিতাৰ নাম: মদন নাৰ্জাৰী ঘৰ নং : 10 বয়স : 44 লিঙ্গ : পুৰুষ</p> <p>ফটো উপলব্ধ</p>	<p>653 LQX0396606</p> <p>নাম : অচন্দ্ৰ নাৰ্জাৰী স্বামীৰ নাম: নৰেশ্বৰ নাৰ্জাৰী ঘৰ নং : 10 বয়স : 39 লিঙ্গ : মহিলা</p> <p>ফটো উপলব্ধ</p>
<p>654 LQX1512783</p> <p>নাম : উকিল টুডু পিতাৰ নাম: মুন টুডু ঘৰ নং : ১০ বয়স : 38 লিঙ্গ : পুৰুষ</p> <p>ফটো উপলব্ধ</p>	<p>655 LQX8244299</p> <p>নাম : অৰ্জুন টুডু অন্যান্য: মোচে টুডু ঘৰ নং : 10 বয়স : 33 লিঙ্গ : পুৰুষ</p> <p>ফটো উপলব্ধ</p>	<p>656 LQX0010386</p> <p>নাম : দুৰ্লি টুডু পিতাৰ নাম: মুন টুডু ঘৰ নং : ১০ বয়স : 32 লিঙ্গ : মহিলা</p> <p>ফটো উপলব্ধ</p>
<p>657 LQX0359612</p> <p>নাম : বাবুল টুডু পিতাৰ নাম: দেৱানি টুডু ঘৰ নং : ১০ বয়স : 31 লিঙ্গ : পুৰুষ</p> <p>ফটো উপলব্ধ</p>	<p>658 LQX0335141</p> <p>নাম : ৰবিন্সন টুডু পিতাৰ নাম: সমাই টুডু ঘৰ নং : ১০ বয়স : 29 লিঙ্গ : পুৰুষ</p> <p>ফটো উপলব্ধ</p>	<p>659 LQX0304212</p> <p>নাম : ললিতা হেমব্রম স্বামীৰ নাম: বাবুল টুডু ঘৰ নং : ১০ বয়স : 26 লিঙ্গ : মহিলা</p> <p>ফটো উপলব্ধ</p>



660 নাম : মনি টুড পিতাৰ নাম: সোমাই টুড ঘৰ নং : 10 বয়স : 22 লিঙ্গ : মহিলা	PVJ0101790 ফটো উপলব্ধ	661 নাম : সমুন্দৰ ডি টুড পিতাৰ নাম: মাইকেল টুড ঘৰ নং : 10 বয়স : 20 লিঙ্গ : পুৰুষ	PVJ0089748 ফটো উপলব্ধ	662 নাম : দিপিকা দৈমাৰী স্বামীৰ নাম: মাইকেল টুড ঘৰ নং : 10ক বয়স : 44 লিঙ্গ : মহিলা	LQX1512794 ফটো উপলব্ধ
663 নাম : লগেন টুড পিতাৰ নাম: লক্ষ্মন টুড ঘৰ নং : 11 বয়স : 65 লিঙ্গ : পুৰুষ	LQX1512807 ফটো উপলব্ধ	E 664 নাম : পান হাচদা স্বামীৰ নাম: লগেন টুড ঘৰ নং : 11 বয়স : 60 লিঙ্গ : মহিলা	LQX1512818 ফটো উপলব্ধ	665 নাম : মদন মুৰ্মু পিতাৰ নাম: লখন মুৰ্মু ঘৰ নং : 11 বয়স : 52 লিঙ্গ : পুৰুষ	LQX0357921 ফটো উপলব্ধ
666 নাম : গুলেপ টুড পিতাৰ নাম: লক্ষ্মন টুড ঘৰ নং : 11 বয়স : 42 লিঙ্গ : পুৰুষ	LQX1512829 ফটো উপলব্ধ	E 667 নাম : বিমল টুড পিতাৰ নাম: লক্ষ্মন টুড ঘৰ নং : 11 বয়স : 40 লিঙ্গ : পুৰুষ	LQX1512830 ফটো উপলব্ধ	668 নাম : চুন টুড পিতাৰ নাম: লগেন টুড ঘৰ নং : 11 বয়স : 38 লিঙ্গ : পুৰুষ	LQX1512852 ফটো উপলব্ধ
669 নাম : সুসানা মুৰ্মু পিতাৰ নাম: মউন মুৰ্মু ঘৰ নং : 11 বয়স : 22 লিঙ্গ : মহিলা	PVJ0104190 ফটো উপলব্ধ	670 নাম : লক্ষী মুৰ্মু পিতাৰ নাম: মউন মুৰ্মু ঘৰ নং : 11 বয়স : 20 লিঙ্গ : মহিলা	PVJ0138487 ফটো উপলব্ধ	671 নাম : বাহা মুৰ্মু স্বামীৰ নাম: বাবুৰাম চৰেন ঘৰ নং : 12 বয়স : 67 লিঙ্গ : মহিলা	LQX1512885 ফটো উপলব্ধ
672 নাম : চৰেন হেমব্ৰম পিতাৰ নাম: ভোটু হেমব্ৰম ঘৰ নং : 12 বয়স : 35 লিঙ্গ : পুৰুষ	PVJ0113324 ফটো উপলব্ধ	673 নাম : মণিকা হাজদা স্বামীৰ নাম: চৰেণ হেমব্ৰম ঘৰ নং : 12 বয়স : 31 লিঙ্গ : মহিলা	LQX0012666 ফটো উপলব্ধ	674 নাম : হপনবাবু চৰেন মাতৃৰ নাম: বাবুৰাম চৰেন ঘৰ নং : 12 বয়স : 27 লিঙ্গ : পুৰুষ	LQX0150128 ফটো উপলব্ধ
675 নাম : হপনা টুড পিতাৰ নাম: জৈঠা টুড ঘৰ নং : 18 বয়স : 64 লিঙ্গ : পুৰুষ	LQX1512909 ফটো উপলব্ধ	676 নাম : স্বামী পাউৰীয়া স্বামীৰ নাম: হপনা টুড ঘৰ নং : 18 বয়স : 62 লিঙ্গ : মহিলা	LQX1512910 ফটো উপলব্ধ	677 নাম : লক্ষী টুড পিতাৰ নাম: হপনা টুড ঘৰ নং : 18 বয়স : 45 লিঙ্গ : মহিলা	LQX1512921 ফটো উপলব্ধ
678 নাম : সুনীল টুড পিতাৰ নাম: হৌপনা টুড ঘৰ নং : 18 বয়স : 38 লিঙ্গ : পুৰুষ	LQX1512932 ফটো উপলব্ধ	679 নাম : অনিল টুড পিতাৰ নাম: হৌপনা টুড ঘৰ নং : 18 বয়স : 36 লিঙ্গ : পুৰুষ	LQX0010388 ফটো উপলব্ধ	680 নাম : মাইদি টুড পিতাৰ নাম: হৌপনা টুড ঘৰ নং : 18 বয়স : 36 লিঙ্গ : মহিলা	LQX0010387 ফটো উপলব্ধ
681 নাম : কৃষ্ণা টুড পিতাৰ নাম: হৌপনা টুড ঘৰ নং : 18 বয়স : 33 লিঙ্গ : পুৰুষ	LQX0010390 ফটো উপলব্ধ	682 নাম : মনিকা টুড পিতাৰ নাম: হৌপনা টুড ঘৰ নং : 18 বয়স : 30 লিঙ্গ : পুৰুষ	LQX0010391 ফটো উপলব্ধ	683 নাম : হপনমই টুড পিতাৰ নাম: হৌপনা টুড ঘৰ নং : 18 বয়স : 29 লিঙ্গ : মহিলা	LQX0160606 ফটো উপলব্ধ
684 নাম : লক্ষীমুনি হাচদা স্বামীৰ নাম: সুনীল টুড ঘৰ নং : 18 বয়স : 28 লিঙ্গ : মহিলা	LQX0306142 ফটো উপলব্ধ	685 নাম : বাবুধন তুদ পিতাৰ নাম: হপনা টুড ঘৰ নং : 18 বয়স : 27 লিঙ্গ : পুৰুষ	LQX0160549 ফটো উপলব্ধ	E 686 নাম : বুধৰাই বেচৰা পিতাৰ নাম: কুবৰাজ বেচৰা ঘৰ নং : 15 বয়স : 45 লিঙ্গ : মহিলা	LQX1512954 ফটো উপলব্ধ
687 নাম : হুপনি মুৰ্মু স্বামীৰ নাম: বুধৰাই ঘৰ নং : 15 বয়স : 40 লিঙ্গ : মহিলা	LQX1512965 ফটো উপলব্ধ	688 নাম : চনা বেচৰা পিতাৰ নাম: মঙ্গল বেচৰা ঘৰ নং : 15 বয়স : 22 লিঙ্গ : পুৰুষ	PVJ0062000 ফটো উপলব্ধ	E 689 নাম : চুণ্ডকী বেচৰা স্বামীৰ নাম: চমাই চৰেন ঘৰ নং : 16 বয়স : 87 লিঙ্গ : মহিলা	LQX1512987 ফটো উপলব্ধ



690 নাম : বাজুন চৰেন পিতাৰ নাম: চমাই চৰেন ঘৰ নং : ১৬ বয়স : 65 লিঙ্গ : পুৰুষ	LQX1512998 ফটো উপলব্ধ	691 নাম : দেভিদ চৰেন পিতাৰ নাম: চমাই চৰেন ঘৰ নং : ১৬ বয়স : 57 লিঙ্গ : পুৰুষ	LQX1513026 ফটো উপলব্ধ	692 নাম : খঞ্জ মূৰ্ম স্বামীৰ নাম: কানগুই চৰেন ঘৰ নং : ১৬ বয়স : 48 লিঙ্গ : মহিলা	LQX1513037 ফটো উপলব্ধ
693 নাম : বঞ্জন চৰেন পিতাৰ নাম: বাজুন চৰেন ঘৰ নং : ১৬ বয়স : 42 লিঙ্গ : পুৰুষ	LQX1513004 ফটো উপলব্ধ	694 নাম : সনতি টুড স্বামীৰ নাম: বঞ্জন ঘৰ নং : ১৬ বয়স : 41 লিঙ্গ : মহিলা	LQX1513059 ফটো উপলব্ধ	695 নাম : মন সিং চৰেন পিতাৰ নাম: বাজুন চৰেন ঘৰ নং : ১৬ বয়স : 39 লিঙ্গ : পুৰুষ	LQX1513015 ফটো উপলব্ধ
696 নাম : বাজু চৰেন পিতাৰ নাম: বাজুন চৰেন ঘৰ নং : ১৬ বয়স : 39 লিঙ্গ : পুৰুষ	LQX0010392 ফটো উপলব্ধ	697 নাম : মহিল চৰেন পিতাৰ নাম: চমাই চৰেন ঘৰ নং : ১৬ বয়স : 38 লিঙ্গ : পুৰুষ	LQX1513048 ফটো উপলব্ধ	698 নাম : গলিয়েন্ট চৰেন পিতাৰ নাম: কাপৰু মুৰ্ম ঘৰ নং : ১৬ বয়স : 33 লিঙ্গ : পুৰুষ	LQX0010393 ফটো উপলব্ধ
699 নাম : বিনা কিস্ক স্বামীৰ নাম: মহিল চৰেন ঘৰ নং : ১৬ বয়স : 32 লিঙ্গ : মহিলা	LQX0010394 ফটো উপলব্ধ	700 নাম : জবা টুড স্বামীৰ নাম: গলিয়েন্ট চৰেন ঘৰ নং : ১৬ বয়স : 30 লিঙ্গ : মহিলা	LQX0010396 ফটো উপলব্ধ	701 নাম : বামজিত চৰেন মাতৃৰ নাম: ঘপুৰা মুৰ্ম ঘৰ নং : ১৬ বয়স : 30 লিঙ্গ : পুৰুষ	LQX0359646 ফটো উপলব্ধ
702 নাম : সুকৰমণি মাৰ্দি স্বামীৰ নাম: বাজু চৰেন ঘৰ নং : ১৬ বয়স : 30 লিঙ্গ : মহিলা	LQX0010395 ফটো উপলব্ধ	703 নাম : মণিকা টুড স্বামীৰ নাম: বামজিত চৰেন ঘৰ নং : ১৬ বয়স : 25 লিঙ্গ : মহিলা	LQX0335463 ফটো উপলব্ধ	704 নাম : বুদ্ধি বাম চৰেন পিতাৰ নাম: দেভিদ চৰেন ঘৰ নং : ১৬ বয়স : 25 লিঙ্গ : পুৰুষ	LQX0498931 ফটো উপলব্ধ
705 নাম : স্নিতা চৰেন পিতাৰ নাম: দেভিদ চৰেন ঘৰ নং : ১৬ বয়স : 22 লিঙ্গ : মহিলা	LQX0574434 ফটো উপলব্ধ	E 706 নাম : চতুৰ চৰেন পিতাৰ নাম: জগন্না চৰেন ঘৰ নং : ১৬ বয়স : 55 লিঙ্গ : পুৰুষ	LQX1513071 ফটো উপলব্ধ	707 নাম : সুমি মুৰ্ম স্বামীৰ নাম: চতুৰ সোৱন ঘৰ নং : ১৬ বয়স : 49 লিঙ্গ : মহিলা	LQX0357574 ফটো উপলব্ধ
708 নাম : মুনীয়া চৰেন পিতাৰ নাম: চতুৰ চৰেন ঘৰ নং : ১৬ বয়স : 38 লিঙ্গ : পুৰুষ	LQX0305912 ফটো উপলব্ধ	709 নাম : দলি কিস্ক স্বামীৰ নাম: মুনীয়া চৰেন ঘৰ নং : ১৬ বয়স : 36 লিঙ্গ : মহিলা	LQX0306043 ফটো উপলব্ধ	710 নাম : গনেশ চৰেন পিতাৰ নাম: চতুৰ চৰেন ঘৰ নং : ১৬ বয়স : 30 লিঙ্গ : পুৰুষ	LQX0172486 ফটো উপলব্ধ
711 নাম : এলিজাবেথ চৰেন স্বামীৰ নাম: পাটৰাছ মাৰ্দি ঘৰ নং : ১৮ বয়স : 72 লিঙ্গ : মহিলা	LQX1513106 ফটো উপলব্ধ	E 712 নাম : ইলিয়াছ মাৰ্দি পিতাৰ নাম: পাটৰাছ মাৰ্দি ঘৰ নং : ১৮ বয়স : 52 লিঙ্গ : পুৰুষ	LQX1513117 ফটো উপলব্ধ	713 নাম : জহন মাৰ্দি পিতাৰ নাম: পাটৰাছ মাৰ্দি ঘৰ নং : ১৮ বয়স : 50 লিঙ্গ : পুৰুষ	LQX1513128 ফটো উপলব্ধ
E 714 নাম : হীৰামনি মুৰ্ম স্বামীৰ নাম: জহন মাৰ্দি ঘৰ নং : ১৮ বয়স : 48 লিঙ্গ : মহিলা	LQX1513139 ফটো উপলব্ধ	715 নাম : চালমী মৰ্দী পিতাৰ নাম: পটনাচ মৰ্দী ঘৰ নং : ১৮ বয়স : 40 লিঙ্গ : মহিলা	LQX0037945 ফটো উপলব্ধ	716 নাম : হেলেনা বেসৰা স্বামীৰ নাম: ইলিয়াছ মাৰ্দি ঘৰ নং : ১৮ বয়স : 40 লিঙ্গ : মহিলা	LQX0037978 ফটো উপলব্ধ
717 নাম : ফুলমনি চৰেন স্বামীৰ নাম: জহন মাৰ্দি ঘৰ নং : ১৮ বয়স : 39 লিঙ্গ : মহিলা	LQX0335455 ফটো উপলব্ধ	718 নাম : লচী মাৰ্দি পিতাৰ নাম: পাটৰাছ মাৰ্দি ঘৰ নং : ১৮ বয়স : 38 লিঙ্গ : মহিলা	LQX1513140 ফটো উপলব্ধ	719 নাম : বাম মাৰ্দি পিতাৰ নাম: জহন মাৰ্দি ঘৰ নং : 18 বয়স : 23 লিঙ্গ : পুৰুষ	PVJ0054908 ফটো উপলব্ধ



720 নাম : সোনামনি পাউৰীয়া স্বামীৰ নাম : মঙ্গল মুৰ্মু ঘৰ নং : ১৯ বয়স : 75 লিঙ্গ : মহিলা	LQX1513173 ফটো উপলব্ধ	721 নাম : জেঠা মুৰ্মু পিতাৰ নাম : মঙ্গল মুৰ্মু ঘৰ নং : ১৯ বয়স : 57 লিঙ্গ : পুৰুষ	LQX1513151 ফটো উপলব্ধ	722 নাম : বাবুধন মুৰ্মু পিতাৰ নাম : মঙ্গল মুৰ্মু ঘৰ নং : ১৯ বয়স : 50 লিঙ্গ : পুৰুষ	LQX1513195 ফটো উপলব্ধ
723 নাম : জোশি চৰেন স্বামীৰ নাম : জেঠা মুৰ্মু ঘৰ নং : ১৯ বয়স : 49 লিঙ্গ : মহিলা	LQX0359257 ফটো উপলব্ধ	E 724 নাম : বাবুৰাম মুৰ্মু পিতাৰ নাম : মঙ্গল মুৰ্মু ঘৰ নং : ১৯ বয়স : 47 লিঙ্গ : পুৰুষ	LQX1513184 ফটো উপলব্ধ	725 নাম : ফুলমনি টুডু স্বামীৰ নাম : বাবুৰাম মুৰ্মু ঘৰ নং : ১৯ বয়স : 45 লিঙ্গ : মহিলা	LQX1513208 ফটো উপলব্ধ
726 নাম : মাতি টুডু স্বামীৰ নাম : বাবুধন মুৰ্মু ঘৰ নং : ১৯ বয়স : 40 লিঙ্গ : মহিলা	LQX1513219 ফটো উপলব্ধ	727 নাম : বাহামুনি মুৰ্মু পিতাৰ নাম : জেঠা মুৰ্মু ঘৰ নং : ১৯ বয়স : 28 লিঙ্গ : মহিলা	LQX0359802 ফটো উপলব্ধ	728 নাম : সুনীল মুৰ্মু পিতাৰ নাম : বাবুৰাম মুৰ্মু ঘৰ নং : 19 বয়স : 28 লিঙ্গ : পুৰুষ	PVJ0049387 ফটো উপলব্ধ
729 নাম : জেট মুৰ্মু পিতাৰ নাম : অতুৰা মুৰ্মু ঘৰ নং : ১৯ বয়স : 26 লিঙ্গ : পুৰুষ	LQX0495846 ফটো উপলব্ধ	730 নাম : কিৰিসন মুৰ্মু পিতাৰ নাম : বাবুৰাম মুৰ্মু ঘৰ নং : 19 বয়স : 22 লিঙ্গ : পুৰুষ	PVJ0119149 ফটো উপলব্ধ	731 নাম : বিচিহী মুৰ্মু পিতাৰ নাম : বাবুধন মুৰ্মু ঘৰ নং : 19 বয়স : 21 লিঙ্গ : মহিলা	PVJ0102087 ফটো উপলব্ধ
732 নাম : বাবুৰাম মুৰ্মু পিতাৰ নাম : জেঠা মুৰ্মু ঘৰ নং : ১৯ বয়স : 19 লিঙ্গ : পুৰুষ	PVJ0128256 ফটো উপলব্ধ	733 নাম : সুকুৰ মোছাহাৰী পিতাৰ নাম : নিমল মোছাহাৰী ঘৰ নং : ২০ বয়স : 87 লিঙ্গ : পুৰুষ	LQX1513220 ফটো উপলব্ধ	E 734 নাম : চোম বাস্কে পিতাৰ নাম : দাৰে বাস্কে ঘৰ নং : ২০ বয়স : 52 লিঙ্গ : পুৰুষ	LQX0182857 ফটো উপলব্ধ
735 নাম : বামেশ্বৰ মোছাহাৰী পিতাৰ নাম : সুকুৰ মোছাহাৰী ঘৰ নং : ২০ বয়স : 51 লিঙ্গ : পুৰুষ	LQX1513231 ফটো উপলব্ধ	736 নাম : লীলা মোহন মোছাহাৰী পিতাৰ নাম : সুকুৰ মোছাহাৰী ঘৰ নং : ২০ বয়স : 49 লিঙ্গ : পুৰুষ	LQX1513253 ফটো উপলব্ধ	E 737 নাম : জোতমা মোছাহাৰী স্বামীৰ নাম : বামেশ্বৰ মোছাহাৰী ঘৰ নং : ২০ বয়স : 48 লিঙ্গ : মহিলা	LQX1513242 ফটো উপলব্ধ
738 নাম : সোনাবৰ মোছাহাৰী পিতাৰ নাম : সুকুৰ মোছাহাৰী ঘৰ নং : ২০ বয়স : 47 লিঙ্গ : পুৰুষ	LQX1513264 ফটো উপলব্ধ	739 নাম : দিপক মোছাহাৰী পিতাৰ নাম : সুকুৰ মোছাহাৰী ঘৰ নং : ২০ বয়স : 41 লিঙ্গ : পুৰুষ	LQX1513286 ফটো উপলব্ধ	740 নাম : সোনামনি হেমব্রম পিতাৰ নাম : ভুটু হেমব্রম ঘৰ নং : ২০ বয়স : 41 লিঙ্গ : মহিলা	LQX0182865 ফটো উপলব্ধ
741 নাম : অৰ্পনা মোছাহাৰী স্বামীৰ নাম : লিলা মোহন মোছাহাৰী ঘৰ নং : ২০ বয়স : 38 লিঙ্গ : মহিলা	LQX0357533 ফটো উপলব্ধ	742 নাম : বীতা মোছাহাৰী স্বামীৰ নাম : দিপক মোছাহাৰী ঘৰ নং : ২০ বয়স : 38 লিঙ্গ : মহিলা	LQX1513297 ফটো উপলব্ধ	S 743 নাম : বিমলা বসুমতাৰী পিতাৰ নাম : সুৰত বসুমতাৰী ঘৰ নং : ২০ বয়স : 59 লিঙ্গ : মহিলা	LQX1513311 ফটো উপলব্ধ
744 নাম : ম্যানয়েল নেল্সন দৈমাৰী পিতাৰ নাম : ষ্টিফেন দৈমাৰী ঘৰ নং : 021 বয়স : 53 লিঙ্গ : পুৰুষ	LQX9939586 ফটো উপলব্ধ	745 নাম : বিপুল বসুমতাৰী পিতাৰ নাম : সুৰত বসুমতাৰী ঘৰ নং : ২১ বয়স : 45 লিঙ্গ : পুৰুষ	LQX1513333 ফটো উপলব্ধ	746 নাম : বুমা বসুমতাৰী স্বামীৰ নাম : বিপুল বসুমতাৰী ঘৰ নং : ২১ বয়স : 35 লিঙ্গ : মহিলা	LQX0360339 ফটো উপলব্ধ
E 747 নাম : বিবি বসুমতাৰী স্বামীৰ নাম : লীলুৰাম বসুমতাৰী ঘৰ নং : ২২ বয়স : 75 লিঙ্গ : মহিলা	LQX1513344 ফটো উপলব্ধ	748 নাম : দাবে বসুমতাৰী মাতৃৰ নাম : বিবি বসুমতাৰী ঘৰ নং : ২২ বয়স : 51 লিঙ্গ : মহিলা	LQX1515204 ফটো উপলব্ধ	749 নাম : ফুলশ্ৰী গয়াৰী স্বামীৰ নাম : বিজন গয়াৰী ঘৰ নং : ২২ বয়স : 43 লিঙ্গ : মহিলা	LQX0010399 ফটো উপলব্ধ



750 নাম : সুখেশ্বৰী গয়াৰী মাতৃৰ নাম: ফুলশ্ৰী গয়াৰী ঘৰ নং : ২২ বয়স : 31 লিঙ্গ : মহিলা	LQX0567560 ফটো উপলব্ধ	S 751 নাম : আলাইশ্ৰী গয়াৰী মাতৃৰ নাম: ফুলশ্ৰী গয়াৰী ঘৰ নং : ২২ বয়স : 29 লিঙ্গ : মহিলা	LQX0359323 ফটো উপলব্ধ	752 নাম : মনিষা কালিন্দী স্বামীৰ নাম: ৰাজেশ চৌহান ঘৰ নং : ২২ বয়স : 27 লিঙ্গ : মহিলা	LQX0508952 ফটো উপলব্ধ
753 নাম : সঞ্জীত গয়াৰী পিতাৰ নাম: বিজন গয়াৰী ঘৰ নং : ২২ বয়স : 26 লিঙ্গ : পুৰুষ	LQX0334912 ফটো উপলব্ধ	# 754 নাম : অনজিত গয়াৰী পিতাৰ নাম: বিজন গয়াৰী ঘৰ নং : ২২ বয়স : 24 লিঙ্গ : পুৰুষ	LQX0334664 ফটো উপলব্ধ	755 নাম : ৰাজ কুমাৰ চৌহান পিতাৰ নাম: ৰামাচি চৌহান ঘৰ নং : ২২ ক বয়স : 44 লিঙ্গ : পুৰুষ	LQX0335042 ফটো উপলব্ধ
756 নাম : ৰাজেশ চৌহান পিতাৰ নাম: ৰামাশিস চৌহান ঘৰ নং : ২২ ক বয়স : 29 লিঙ্গ : পুৰুষ	LQX0357947 ফটো উপলব্ধ	757 নাম : বিনয় মাৰ্দি পিতাৰ নাম: বাকী মাৰ্দি ঘৰ নং : ২৩ বয়স : 62 লিঙ্গ : পুৰুষ	LQX1513355 ফটো উপলব্ধ	758 নাম : ফুলমনি মূৰ্ম স্বামীৰ নাম: বিনয় মাৰ্দি ঘৰ নং : ২৩ বয়স : 60 লিঙ্গ : মহিলা	LQX1513366 ফটো উপলব্ধ
759 নাম : সোম মাৰ্দি পিতাৰ নাম: বিনয় মাৰ্দি ঘৰ নং : ২৩ বয়স : 28 লিঙ্গ : পুৰুষ	LQX0359299 ফটো উপলব্ধ	760 নাম : দাচ মাৰ্দি পিতাৰ নাম: বাকী মাৰ্দি ঘৰ নং : ২৪ বয়স : 60 লিঙ্গ : পুৰুষ	LQX1513377 ফটো উপলব্ধ	761 নাম : তালামুই চৰেন স্বামীৰ নাম: দাচ মাৰ্দি ঘৰ নং : ২৪ বয়স : 50 লিঙ্গ : মহিলা	LQX1513388 ফটো উপলব্ধ
762 নাম : শান্তি মাৰ্দি পিতাৰ নাম: দাচ মাৰ্দি ঘৰ নং : ২৪ বয়স : 39 লিঙ্গ : মহিলা	LQX1513399 ফটো উপলব্ধ	E 763 নাম : তালুকুৰী মাৰ্দি পিতাৰ নাম: দাচ মাৰ্দি ঘৰ নং : ২৪ বয়স : 38 লিঙ্গ : মহিলা	LQX1513402 ফটো উপলব্ধ	764 নাম : মংগল মাৰ্দি পিতাৰ নাম: দাসু মাৰ্দি ঘৰ নং : ২৪ বয়স : 33 লিঙ্গ : পুৰুষ	LQX0359828 ফটো উপলব্ধ
765 নাম : বিৰ্জ মাৰ্দি পিতাৰ নাম: দাসো মাৰ্দি ঘৰ নং : ২৪ বয়স : 32 লিঙ্গ : পুৰুষ	LQX0358143 ফটো উপলব্ধ	766 নাম : বাহা মূৰ্ম স্বামীৰ নাম: মংগল মাৰ্দি ঘৰ নং : ২৪ বয়স : 24 লিঙ্গ : মহিলা	LQX0548859 ফটো উপলব্ধ	E 767 নাম : লাতা চৰেন পিতাৰ নাম: মংগল চৰেন ঘৰ নং : ২৫ বয়স : 60 লিঙ্গ : পুৰুষ	LQX1513413 ফটো উপলব্ধ
E 768 নাম : জমকা চৰেন পিতাৰ নাম: মংগল চৰেন ঘৰ নং : ২৫ বয়স : 50 লিঙ্গ : পুৰুষ	LQX1513424 ফটো উপলব্ধ	769 নাম : বনি চৰেন পিতাৰ নাম: মংগল চৰেন ঘৰ নং : ২৫ বয়স : 49 লিঙ্গ : মহিলা	LQX0357749 ফটো উপলব্ধ	E 770 নাম : মঞ্জু হাজদা স্বামীৰ নাম: জমকা চৰেন ঘৰ নং : ২৫ বয়স : 35 লিঙ্গ : মহিলা	LQX0055897 ফটো উপলব্ধ
771 নাম : বাবুল কিস্কু পিতাৰ নাম: জুষ্ণী কিস্কু ঘৰ নং : 25 বয়স : 23 লিঙ্গ : পুৰুষ	PVJ0136275 ফটো উপলব্ধ	772 নাম : লগুমানি মূৰ্ম স্বামীৰ নাম: বাবুল কিস্কু ঘৰ নং : 25 বয়স : 21 লিঙ্গ : মহিলা	PVJ0136283 ফটো উপলব্ধ	E 773 নাম : খোখা বসুমতাৰী পিতাৰ নাম: মাউৰীয়া বসুমতাৰী ঘৰ নং : ২৬ বয়স : 80 লিঙ্গ : পুৰুষ	LQX1513446 ফটো উপলব্ধ
774 নাম : দগ্ৰী বসুমতাৰী স্বামীৰ নাম: খোখা বসুমতাৰী ঘৰ নং : ২৬ বয়স : 75 লিঙ্গ : মহিলা	LQX1513457 ফটো উপলব্ধ	#2 775 নাম : হিমৈ ৰাভা স্বামীৰ নাম: অৰুন ৰাভা ঘৰ নং : ২৬ বয়স : 55 লিঙ্গ : মহিলা	LQX0357517 ফটো উপলব্ধ	776 নাম : অৰুন ৰাভা পিতাৰ নাম: লক্ষীৰাম ৰাভা ঘৰ নং : 26 বয়স : 55 লিঙ্গ : পুৰুষ	LQX1405681 ফটো উপলব্ধ
777 নাম : ৰতন বসুমতাৰী পিতাৰ নাম: ৰাজেন্দ্ৰ বসুমতাৰী ঘৰ নং : ২৬ বয়স : 53 লিঙ্গ : পুৰুষ	LQX1634793 ফটো উপলব্ধ	778 নাম : ভবানী ৰাভা পিতাৰ নাম: অৰুন ৰাভা ঘৰ নং : ২৬ বয়স : 41 লিঙ্গ : মহিলা	LQX0358044 ফটো উপলব্ধ	779 নাম : প্ৰকাশ বসুমতাৰী পিতাৰ নাম: খোখা বসুমতাৰী ঘৰ নং : ২৬ বয়স : 40 লিঙ্গ : পুৰুষ	LQX1513479 ফটো উপলব্ধ



780 নাম : সুনম বসুমতাৰী পিতাৰ নাম: খোখা বসুমতাৰী ঘৰ নং : ২৬ বয়স : 40 লিঙ্গ : মহিলা	LQX1513468 ফটো উপলব্ধ	781 নাম : নিৰ্মালি দৈমাৰী স্বামীৰ নাম: ৰতন বসুমতাৰী ঘৰ নং : ২৬ বয়স : 40 লিঙ্গ : মহিলা	LQX1634782 ফটো উপলব্ধ	E 782 নাম : মনিতা বসুমতাৰী স্বামীৰ নাম: সুনম বসুমতাৰী ঘৰ নং : ২৬ বয়স : 39 লিঙ্গ : মহিলা	LQX0360313 ফটো উপলব্ধ
E 783 নাম : হোংলে বসুমতাৰী পিতাৰ নাম: খোখা বসুমতাৰী ঘৰ নং : ২৬ বয়স : 38 লিঙ্গ : মহিলা	LQX1513480 ফটো উপলব্ধ	784 নাম : ৰবীন্দ্র বসুমতাৰী পিতাৰ নাম: ককা বসুমতাৰী ঘৰ নং : ২৬ বয়স : 34 লিঙ্গ : পুৰুষ	LQX0057729 ফটো উপলব্ধ	S 785 নাম : ৰংজালী বসুমতাৰী পিতাৰ নাম: সুনম বসুমতাৰী ঘৰ নং : ২৬ বয়স : 28 লিঙ্গ : মহিলা	LQX0359570 ফটো উপলব্ধ
786 নাম : বিদাংশী বসুমতাৰী স্বামীৰ নাম: প্ৰকাশি বসুমতাৰী ঘৰ নং : ২৬ বয়স : 27 লিঙ্গ : মহিলা	LQX0532549 ফটো উপলব্ধ	787 নাম : মঙ্গল বড়ো পিতাৰ নাম: বিষ্টি বড়ো ঘৰ নং : ২৭ বয়স : 50 লিঙ্গ : পুৰুষ	LQX1513491 ফটো উপলব্ধ	788 নাম : শষ্টি লেখা বড়ো স্বামীৰ নাম: মঙ্গল বড়ো ঘৰ নং : ২৭ বয়স : 42 লিঙ্গ : মহিলা	LQX1513504 ফটো উপলব্ধ
789 নাম : ৰবিন টুডু পিতাৰ নাম: লক্ষন মুৰ্মু ঘৰ নং : ২৮ বয়স : 55 লিঙ্গ : পুৰুষ	LQX1513548 ফটো উপলব্ধ	790 নাম : মোহন মুৰ্মু পিতাৰ নাম: লক্ষন মুৰ্মু ঘৰ নং : ২৮ বয়স : 54 লিঙ্গ : পুৰুষ	LQX1513515 ফটো উপলব্ধ	791 নাম : ৰাইমত টুডু স্বামীৰ নাম: মোহন মুৰ্মু ঘৰ নং : ২৮ বয়স : 50 লিঙ্গ : মহিলা	LQX1513526 ফটো উপলব্ধ
E 792 নাম : গীতা মুৰ্মু মাতৃৰ নাম: লক্ষন মুৰ্মু ঘৰ নং : ২৮ বয়স : 47 লিঙ্গ : মহিলা	LQX1513537 ফটো উপলব্ধ	793 নাম : ৰেখা মুৰ্মু পিতাৰ নাম: মোহন মুৰ্মু ঘৰ নং : ২৮ বয়স : 30 লিঙ্গ : মহিলা	LQX0358218 ফটো উপলব্ধ	794 নাম : লখন মুৰ্মু পিতাৰ নাম: মোহন মুৰ্মু ঘৰ নং : ২৮ বয়স : 27 লিঙ্গ : পুৰুষ	LQX0359315 ফটো উপলব্ধ
795 নাম : সুনিতা টুডু পিতাৰ নাম: ৰবিন টুডু ঘৰ নং : ২৮ বয়স : 22 লিঙ্গ : মহিলা	PVJ0104208 ফটো উপলব্ধ	E 796 নাম : হীৰামনি গোৱালা স্বামীৰ নাম: চাৰাবান গোৱালা ঘৰ নং : ২৯ বয়স : 87 লিঙ্গ : মহিলা	LQX1513559 ফটো উপলব্ধ	797 নাম : লক্ষন গোৱালা পিতাৰ নাম: অজুন গোৱালা ঘৰ নং : ২৯ বয়স : 65 লিঙ্গ : পুৰুষ	LQX1513593 ফটো উপলব্ধ
798 নাম : বীৰেন গোৱালা পিতাৰ নাম: চাৰাবান গোৱালা ঘৰ নং : ২৯ বয়স : 57 লিঙ্গ : পুৰুষ	LQX1513560 ফটো উপলব্ধ	799 নাম : ফুলমনি গোৱালা স্বামীৰ নাম: বীৰেন গোৱালা ঘৰ নং : ২৯ বয়স : 52 লিঙ্গ : মহিলা	LQX1513571 ফটো উপলব্ধ	800 নাম : চম্পা গোৱালা স্বামীৰ নাম: লক্ষন গোৱালা ঘৰ নং : ২৯ বয়স : 50 লিঙ্গ : মহিলা	LQX1513606 ফটো উপলব্ধ
801 নাম : চুমী গোৱালা পিতাৰ নাম: চাৰাবান গোৱালা ঘৰ নং : ২৯ বয়স : 45 লিঙ্গ : মহিলা	LQX1513582 ফটো উপলব্ধ	802 নাম : চম্পা দেৱী স্বামীৰ নাম: স্বৰ্গীয় নাৰায়ণ চৌহান ঘৰ নং : ২৯ বয়স : 41 লিঙ্গ : মহিলা	LQX0358267 ফটো উপলব্ধ	803 নাম : চন্দন গোৱালা পিতাৰ নাম: বিৰেন গোৱালা ঘৰ নং : ২৯ বয়স : 37 লিঙ্গ : পুৰুষ	LQX1515680 ফটো উপলব্ধ
804 নাম : ভুবন গোৱালা পিতাৰ নাম: লক্ষন গোৱালা ঘৰ নং : ২৯ বয়স : 36 লিঙ্গ : পুৰুষ	LQX0010400 ফটো উপলব্ধ	805 নাম : বিষ্ণু গোৱালা পিতাৰ নাম: বিৰেন গোৱালা ঘৰ নং : ২৯ বয়স : 34 লিঙ্গ : পুৰুষ	LQX0010401 ফটো উপলব্ধ	806 নাম : মিনা গোৱালা পিতাৰ নাম: লক্ষন গোৱালা ঘৰ নং : ২৯ বয়স : 30 লিঙ্গ : মহিলা	LQX0010402 ফটো উপলব্ধ
807 নাম : সঞ্জিতা দেৱী মাতৃৰ নাম: চম্পা দেৱী ঘৰ নং : ২৯ বয়স : 25 লিঙ্গ : মহিলা	LQX0559450 ফটো উপলব্ধ	808 নাম : ধনেশ্বৰ মোছাহাৰী পিতাৰ নাম: সুকুৰ মোছাহাৰী ঘৰ নং : ৩০ বয়স : 58 লিঙ্গ : পুৰুষ	LQX1513639 ফটো উপলব্ধ	809 নাম : অনিমা মোছাহাৰী স্বামীৰ নাম: ধনেশ্বৰ মোছাহাৰী ঘৰ নং : ৩০ বয়স : 49 লিঙ্গ : মহিলা	LQX1513640 ফটো উপলব্ধ



810 নাম : অজিত কুঃ ব্ৰহ্ম পিতাৰ নাম: সৰ্বেন্দ্ৰনাথ ব্ৰহ্ম ঘৰ নং : ৩০ বয়স : 46 লিঙ্গ : পুৰুষ	LQX0357988 ফটো উপলব্ধ	811 নাম : দেবৰাজ মোছাহাৰী পিতাৰ নাম: দানেশ্বৰ মোছাহাৰী ঘৰ নং : ৩০ বয়স : 34 লিঙ্গ : পুৰুষ	LQX1513651 ফটো উপলব্ধ	812 নাম : অঞ্জলী ব্ৰহ্ম স্বামীৰ নাম: অজিত কুঃ ব্ৰহ্ম ঘৰ নং : ৩০ বয়স : 32 লিঙ্গ : মহিলা	LQX0357996 ফটো উপলব্ধ
813 নাম : হিমালী মোছাহাৰী পিতাৰ নাম: ধনেশ্বৰ মোছাহাৰী ঘৰ নং : ৩০ বয়স : 31 লিঙ্গ : মহিলা	LQX0306159 ফটো উপলব্ধ	814 নাম : চিবিশ্বৰ মোছাহাৰী পিতাৰ নাম: ধনেশ্বৰ মোছাহাৰী ঘৰ নং : ৩০ বয়স : 27 লিঙ্গ : পুৰুষ	LQX0219261 ফটো উপলব্ধ	815 নাম : ভাগমত মুৰ্মু পিতাৰ নাম: জলপা মুৰ্মু ঘৰ নং : ৩১ বয়স : 47 লিঙ্গ : পুৰুষ	LQX1513662 ফটো উপলব্ধ
816 নাম : বালে হাচদা স্বামীৰ নাম: ভাগমত মুৰ্মু ঘৰ নং : ৩১ বয়স : 45 লিঙ্গ : মহিলা	LQX1513673 ফটো উপলব্ধ	817 নাম : নাৰায়ণ মুৰ্মু পিতাৰ নাম: ভাগমত মুৰ্মু ঘৰ নং : 31 বয়স : 31 লিঙ্গ : পুৰুষ	LQX7661119 ফটো উপলব্ধ	818 নাম : মহেশ্বৰ মোছাহাৰী পিতাৰ নাম: সুকুৰ মোছাহাৰী ঘৰ নং : ৩১ বয়স : 60 লিঙ্গ : পুৰুষ	LQX1513684 ফটো উপলব্ধ
819 নাম : চম্পা মোছাহাৰী স্বামীৰ নাম: মহেশ্বৰ মোছাহাৰী ঘৰ নং : ৩২ বয়স : 50 লিঙ্গ : মহিলা	LQX1513695 ফটো উপলব্ধ	820 নাম : প্ৰফুল্ল মোছাহাৰী পিতাৰ নাম: মহেশ্বৰ মোছাহাৰী ঘৰ নং : ৩২ বয়স : 28 লিঙ্গ : পুৰুষ	LQX0209387 ফটো উপলব্ধ	821 নাম : হেমন্ত মোছাহাৰী পিতাৰ নাম: মহেশ্বৰ মোছাহাৰী ঘৰ নং : ৩২ বয়স : 26 লিঙ্গ : পুৰুষ	LQX0218552 ফটো উপলব্ধ
E 822 নাম : ৰামদাস হাচদা পিতাৰ নাম: সোণী হাচদা ঘৰ নং : ৩৩ বয়স : 87 লিঙ্গ : পুৰুষ	LQX1513720 ফটো উপলব্ধ	E 823 নাম : বিটী বেচৰা স্বামীৰ নাম: ৰামদাস হাচদা ঘৰ নং : ৩৩ বয়স : 82 লিঙ্গ : মহিলা	LQX1513731 ফটো উপলব্ধ	824 নাম : মংল হাসদা পিতাৰ নাম: ৰামদাস হাসদা ঘৰ নং : ৩৩ বয়স : 56 লিঙ্গ : পুৰুষ	LQX0359224 ফটো উপলব্ধ
825 নাম : সীতা মুৰ্মু স্বামীৰ নাম: মংগল হাচদা ঘৰ নং : ৩৩ বয়স : 55 লিঙ্গ : মহিলা	LQX1513742 ফটো উপলব্ধ	E 826 নাম : কান্দা হাচদা পিতাৰ নাম: ৰাম দাস হাচদা ঘৰ নং : ৩৩ বয়স : 53 লিঙ্গ : পুৰুষ	LQX1513753 ফটো উপলব্ধ	E 827 নাম : বালিৰাম বসুমতাৰী পিতাৰ নাম: লালুৰাম বসুমতাৰী ঘৰ নং : ৩৩ বয়স : 50 লিঙ্গ : পুৰুষ	LQX1513708 ফটো উপলব্ধ
828 নাম : নীলমণি হেমব্ৰম স্বামীৰ নাম: কান্দা হাচদা ঘৰ নং : ৩৩ বয়স : 50 লিঙ্গ : মহিলা	LQX0210328 ফটো উপলব্ধ	829 নাম : চুমী হাচদা পিতাৰ নাম: ৰাম দাস হাচদা ঘৰ নং : ৩৩ বয়স : 49 লিঙ্গ : মহিলা	LQX1513764 ফটো উপলব্ধ	830 নাম : ফুলমণি হাচদা পিতাৰ নাম: ৰাম দাস হাচদা ঘৰ নং : ৩৩ বয়স : 45 লিঙ্গ : মহিলা	LQX1513775 ফটো উপলব্ধ
831 নাম : উষা বসুমতাৰী স্বামীৰ নাম: বালিৰাম বসুমতাৰী ঘৰ নং : ৩৩ বয়স : 45 লিঙ্গ : মহিলা	LQX1513719 ফটো উপলব্ধ	832 নাম : সোণা হাচদা পিতাৰ নাম: ৰাম দাস হাচদা ঘৰ নং : ৩৩ বয়স : 38 লিঙ্গ : পুৰুষ	LQX1513786 ফটো উপলব্ধ	833 নাম : জিনা বসুমতাৰী পিতাৰ নাম: বালিৰাম বসুমতাৰী ঘৰ নং : ৩৩ বয়স : 32 লিঙ্গ : মহিলা	LQX0360271 ফটো উপলব্ধ
834 নাম : বাবুল বসুমতাৰী পিতাৰ নাম: বালিৰাম বসুমতাৰী ঘৰ নং : ৩৩ বয়স : 31 লিঙ্গ : পুৰুষ	LQX0357616 ফটো উপলব্ধ	835 নাম : নিপেন বসুমতাৰী পিতাৰ নাম: বালিৰাম বসুমতাৰী ঘৰ নং : ৩৩ বয়স : 26 লিঙ্গ : পুৰুষ	LQX0396275 ফটো উপলব্ধ	836 নাম : ভদ্ৰেশ্বৰ বসুমতাৰী পিতাৰ নাম: সুৰাত বসুমতাৰী ঘৰ নং : ৩৪ বয়স : 55 লিঙ্গ : পুৰুষ	LQX1513797 ফটো উপলব্ধ
837 নাম : সুনীলা বসুমতাৰী স্বামীৰ নাম: ভদ্ৰেশ্বৰ বসুমতাৰী ঘৰ নং : ৩৪ বয়স : 50 লিঙ্গ : মহিলা	LQX1513800 ফটো উপলব্ধ	838 নাম : ৰাজ কুমাৰ বসুমতাৰী পিতাৰ নাম: ভদ্ৰেশ্বৰ বসুমতাৰী ঘৰ নং : ৩৪ বয়স : 30 লিঙ্গ : পুৰুষ	LQX0070789 ফটো উপলব্ধ	839 নাম : সুকুমাৰ বসুমতাৰী পিতাৰ নাম: ভদ্ৰেশ্বৰ বসুমতাৰী ঘৰ নং : ৩৪ বয়স : 29 লিঙ্গ : পুৰুষ	LQX0305904 ফটো উপলব্ধ



840 নাম : গীতাজ্জলি ব্ৰাভা পিতাৰ নাম: খোদি ৰাম বড়ো ঘৰ নং : ৩৪ গ বয়স : 34 লিঙ্গ : মহিলা	LQX0393769 ফটো উপলব্ধ	841 নাম : নবাতি বসুমতাৰী স্বামীৰ নাম: উভয় বসুমতাৰী ঘৰ নং : ৩৫ বয়স : 67 লিঙ্গ : মহিলা	LQX1513833 ফটো উপলব্ধ	842 নাম : নৰেশ্বৰ বসুমতাৰী পিতাৰ নাম: প্ৰতী বসুমতাৰী ঘৰ নং : ৩৫ বয়স : 62 লিঙ্গ : পুৰুষ	LQX1634884 ফটো উপলব্ধ
843 নাম : টিংৰিং বসুমতাৰী স্বামীৰ নাম: নৰেশ্বৰ বসুমতাৰী ঘৰ নং : ৩৫ বয়স : 52 লিঙ্গ : মহিলা	LQX1634873 ফটো উপলব্ধ	844 নাম : সোমবাৰ বসুমতাৰী পিতাৰ নাম: অবোয় বসুমতাৰী ঘৰ নং : ৩৫ বয়স : 50 লিঙ্গ : পুৰুষ	LQX1513811 ফটো উপলব্ধ	845 নাম : ৰাখী বসুমতাৰী স্বামীৰ নাম: সন্ধ্যা বসুমতাৰী ঘৰ নং : ৩৫ বয়স : 44 লিঙ্গ : মহিলা	LQX1513822 ফটো উপলব্ধ
846 নাম : দুন বসুমতাৰী পিতাৰ নাম: নৰেশ্বৰ বসুমতাৰী ঘৰ নং : ৩৫ বয়স : 28 লিঙ্গ : পুৰুষ	LQX0396705 ফটো উপলব্ধ	847 নাম : বনিতা বসুমতাৰী পিতাৰ নাম: সোমবাৰ বসুমতাৰী ঘৰ নং : 35 বয়স : 26 লিঙ্গ : মহিলা	PVJ0081216 ফটো উপলব্ধ	848 নাম : সুৰজ বসুমতাৰী পিতাৰ নাম: সোমবাৰ বসুমতাৰী ঘৰ নং : ৩৫ বয়স : 23 লিঙ্গ : পুৰুষ	LQX0531319 ফটো উপলব্ধ
849 নাম : ভুবন ছেত্ৰী পিতাৰ নাম: টিকাৰাম ছেত্ৰী ঘৰ নং : ৩৬ বয়স : 62 লিঙ্গ : পুৰুষ	LQX1513844 ফটো উপলব্ধ	850 নাম : কেন্দ্ৰ বা: ছেত্ৰী পিতাৰ নাম: টিকাৰাম ছেত্ৰী ঘৰ নং : ৩৬ বয়স : 57 লিঙ্গ : পুৰুষ	LQX1513866 ফটো উপলব্ধ	851 নাম : গিতা চেত্ৰী স্বামীৰ নাম: ভুবন ছেত্ৰী ঘৰ নং : ৩৬ বয়স : 55 লিঙ্গ : মহিলা	LQX1513855 ফটো উপলব্ধ
852 নাম : বিজু ছেত্ৰী পিতাৰ নাম: ভুবন ছেত্ৰী ঘৰ নং : ৩৬ বয়স : 35 লিঙ্গ : পুৰুষ	LQX1634771 ফটো উপলব্ধ	853 নাম : পবন ছেত্ৰী পিতাৰ নাম: ভুবন ছেত্ৰী ঘৰ নং : ৩৬ বয়স : 25 লিঙ্গ : পুৰুষ	LQX0396614 ফটো উপলব্ধ	854 নাম : পাৰ্বতী শৰ্মা স্বামীৰ নাম: ডাক বাহাদুৰ ছেত্ৰী ঘৰ নং : 37 বয়স : 36 লিঙ্গ : মহিলা	LQX0493338 ফটো উপলব্ধ
E 855 নাম : বধন কুমাৰ পিতাৰ নাম: লক্ষ্মন কুমাৰ ঘৰ নং : ৪২ বয়স : 52 লিঙ্গ : পুৰুষ	LQX1513888 ফটো উপলব্ধ	856 নাম : লক্ষীৰাম কুমাৰ পিতাৰ নাম: লক্ষ্মন কুমাৰ ঘৰ নং : ৪২ বয়স : 50 লিঙ্গ : পুৰুষ	LQX1513899 ফটো উপলব্ধ	857 নাম : বিহুৰাম কুমাৰ পিতাৰ নাম: লক্ষ্মন কুমাৰ ঘৰ নং : ৪২ বয়স : 42 লিঙ্গ : পুৰুষ	LQX1513902 ফটো উপলব্ধ
858 নাম : সবিতা কুমাৰ স্বামীৰ নাম: ভিণ্ডু কুমাৰ ঘৰ নং : ৪২ বয়স : 37 লিঙ্গ : মহিলা	LQX1634862 ফটো উপলব্ধ	859 নাম : বিমল কুমাৰ পিতাৰ নাম: ভিন্ডুৰ কুমাৰ ঘৰ নং : ৪২ বয়স : 34 লিঙ্গ : পুৰুষ	LQX1634895 ফটো উপলব্ধ	860 নাম : জাফ শৰ্শৰ বসুমতাৰী পিতাৰ নাম: মানস বসুমতাৰী ঘৰ নং : ৪২ বয়স : 25 লিঙ্গ : পুৰুষ	LQX0479840 ফটো উপলব্ধ
861 নাম : নিৰ্মলা কুমাৰ পিতাৰ নাম: বুটন কুমাৰ ঘৰ নং : ৪২ বয়স : 25 লিঙ্গ : মহিলা	LQX0564708 ফটো উপলব্ধ	862 নাম : ৰূপ নাৰায়ন শৰ্মা পিতাৰ নাম: প্ৰজাপতি শৰ্মা ঘৰ নং : ৪৩ বয়স : 70 লিঙ্গ : পুৰুষ	LQX1513913 ফটো উপলব্ধ	863 নাম : অম্বিকা দেবী শৰ্মা স্বামীৰ নাম: ৰূপ নাৰায়ন শৰ্মা ঘৰ নং : ৪৩ বয়স : 65 লিঙ্গ : মহিলা	LQX1513924 ফটো উপলব্ধ
864 নাম : কিশোৰ মিশ্ৰ পিতাৰ নাম: হেমলাল মিশ্ৰ ঘৰ নং : ৪৩ বয়স : 44 লিঙ্গ : পুৰুষ	LQX0359810 ফটো উপলব্ধ	865 নাম : লোহা মাৰি স্বামীৰ নাম: ওঝাল মাৰি ঘৰ নং : ৪৪ বয়স : 75 লিঙ্গ : মহিলা	LQX1513935 ফটো উপলব্ধ	E 866 নাম : পাণ্ডু মাৰি পিতাৰ নাম: ওঝাল মাৰি ঘৰ নং : ৪৪ বয়স : 40 লিঙ্গ : পুৰুষ	LQX1513946 ফটো উপলব্ধ
867 নাম : জবাহৰলাল গৌড় পিতাৰ নাম: মতিলাল গৌড় ঘৰ নং : ৪৫ বয়স : 57 লিঙ্গ : পুৰুষ	LQX1513979 ফটো উপলব্ধ	868 নাম : মালতী গৌড় স্বামীৰ নাম: চুনু গৌড় ঘৰ নং : ৪৫ বয়স : 56 লিঙ্গ : মহিলা	LQX1513968 ফটো উপলব্ধ	869 নাম : মীনা কুঃ ছেত্ৰী স্বামীৰ নাম: লাল বাহাদুৰ ছেত্ৰী ঘৰ নং : ৪৫ বয়স : 54 লিঙ্গ : মহিলা	LQX1514007 ফটো উপলব্ধ



<p>E 870 LQX1513980</p> <p>নাম : মন্তুকীয়া গৌড় পিতাৰ নাম: মতিলাল গৌড় ঘৰ নং : ৪৫ বয়স : 47 লিঙ্গ : পুৰুষ</p> <p>ফটো উপলব্ধ</p>	<p>E 871 LQX1513991</p> <p>নাম : বিল গৌড় পিতাৰ নাম: মতিলাল গৌড় ঘৰ নং : ৪৫ বয়স : 45 লিঙ্গ : পুৰুষ</p> <p>ফটো উপলব্ধ</p>	<p>872 LQX0561613</p> <p>নাম : কৰণ গৌড় পিতাৰ নাম: চুন্সু গৌড় ঘৰ নং : ৪৫ বয়স : 30 লিঙ্গ : পুৰুষ</p> <p>ফটো উপলব্ধ</p>
<p>873 LQX0399733</p> <p>নাম : মুন্নি বয় স্বামীৰ নাম: বল বাহাদুৰ ছেত্ৰী ঘৰ নং : ৪৫ বয়স : 25 লিঙ্গ : মহিলা</p> <p>ফটো উপলব্ধ</p>	<p>874 LQX1514029</p> <p>নাম : হেমন্ত কুমাৰ পিতাৰ নাম: জগত কুমাৰ ঘৰ নং : ৪৬ বয়স : 38 লিঙ্গ : পুৰুষ</p> <p>ফটো উপলব্ধ</p>	<p>875 LQX1514030</p> <p>নাম : দুৰ্গী কুমাৰ স্বামীৰ নাম: হেমন্ত কুমাৰ ঘৰ নং : ৪৬ বয়স : 38 লিঙ্গ : মহিলা</p> <p>ফটো উপলব্ধ</p>
<p>876 PVJ0101832</p> <p>নাম : সোনাতী বৰো পিতাৰ নাম: হৰেন চন্দ্ৰ বৰো ঘৰ নং : 46 বয়স : 20 লিঙ্গ : মহিলা</p> <p>ফটো উপলব্ধ</p>	<p>877 LQX1514041</p> <p>নাম : চৈতু কুমাৰ পিতাৰ নাম: লহৰা কুমাৰ ঘৰ নং : ৪৬ বয়স : 75 লিঙ্গ : পুৰুষ</p> <p>ফটো উপলব্ধ</p>	<p>E 878 LQX1514052</p> <p>নাম : দিলবাস কুমাৰ স্বামীৰ নাম: চৈতু কুমাৰ ঘৰ নং : ৪৬ বয়স : 68 লিঙ্গ : মহিলা</p> <p>ফটো উপলব্ধ</p>
<p>879 LQX1514063</p> <p>নাম : চন্দন কুমাৰ পিতাৰ নাম: চৈতু কুমাৰ ঘৰ নং : ৪৭ বয়স : 47 লিঙ্গ : পুৰুষ</p> <p>ফটো উপলব্ধ</p>	<p>880 LQX1514074</p> <p>নাম : অনিল কুমাৰ পিতাৰ নাম: চৈতু কুমাৰ ঘৰ নং : ৪৭ বয়স : 38 লিঙ্গ : পুৰুষ</p> <p>ফটো উপলব্ধ</p>	<p>881 LQX1514085</p> <p>নাম : গীতা কুমাৰ স্বামীৰ নাম: চন্দন কুমাৰ ঘৰ নং : ৪৭ বয়স : 38 লিঙ্গ : মহিলা</p> <p>ফটো উপলব্ধ</p>
<p>882 LQX0357954</p> <p>নাম : অৰ্জুন গৌড় পিতাৰ নাম: সুৰেন গৌড় ঘৰ নং : ৪৭ বয়স : 32 লিঙ্গ : পুৰুষ</p> <p>ফটো উপলব্ধ</p>	<p>883 LQX0219022</p> <p>নাম : সবিতা কুমাৰ স্বামীৰ নাম: অনিল কুমাৰ ঘৰ নং : ৪৭ বয়স : 26 লিঙ্গ : মহিলা</p> <p>ফটো উপলব্ধ</p>	<p>E 884 LQX1514132</p> <p>নাম : ডম্বৰ প্ৰসাদ শৰ্মা পিতাৰ নাম: দিল্লী প্ৰ: শৰ্মা ঘৰ নং : ৪৭ বয়স : 70 লিঙ্গ : পুৰুষ</p> <p>ফটো উপলব্ধ</p>
<p>885 LQX1514143</p> <p>নাম : বিষ্ণুমায়া দেবী স্বামীৰ নাম: ডম্বৰ প্ৰসাদ শৰ্মা ঘৰ নং : ৪৮ বয়স : 67 লিঙ্গ : মহিলা</p> <p>ফটো উপলব্ধ</p>	<p>E 886 LQX1514165</p> <p>নাম : সুৰেন গৌড় পিতাৰ নাম: পদোৰাম গৌড় ঘৰ নং : ৪৮ বয়স : 53 লিঙ্গ : পুৰুষ</p> <p>ফটো উপলব্ধ</p>	<p>887 LQX1514176</p> <p>নাম : বিনচাৰী গৌড় স্বামীৰ নাম: সুৰেন গৌড় ঘৰ নং : ৪৮ বয়স : 51 লিঙ্গ : মহিলা</p> <p>ফটো উপলব্ধ</p>
<p>888 LQX1514096</p> <p>নাম : ডম্বৰ কুমাৰী দেবী পিতাৰ নাম: কিশোৰ মিশ্ৰ ঘৰ নং : ৪৮ বয়স : 44 লিঙ্গ : মহিলা</p> <p>ফটো উপলব্ধ</p>	<p>889 LQX1514154</p> <p>নাম : ভীম প্ৰসাদ শৰ্মা পিতাৰ নাম: ডম্বৰ প্ৰসাদ শৰ্মা ঘৰ নং : ৪৮ বয়স : 43 লিঙ্গ : পুৰুষ</p> <p>ফটো উপলব্ধ</p>	<p>890 LQX1514109</p> <p>নাম : সবিতা শৰ্মা পিতাৰ নাম: বৃপ নাৰায়ন শৰ্মা ঘৰ নং : ৪৮ বয়স : 42 লিঙ্গ : মহিলা</p> <p>ফটো উপলব্ধ</p>
<p>891 LQX1514110</p> <p>নাম : সাবিত্ৰী শৰ্মা পিতাৰ নাম: বৃপ নাৰায়ন শৰ্মা ঘৰ নং : ৪৮ বয়স : 40 লিঙ্গ : মহিলা</p> <p>ফটো উপলব্ধ</p>	<p>892 LQX1514121</p> <p>নাম : ভুবন চন্নাগাঁই পিতাৰ নাম: বৃপনাৰায়ণ চন্নাগৈ ঘৰ নং : ৪৮ বয়স : 38 লিঙ্গ : পুৰুষ</p> <p>ফটো উপলব্ধ</p>	<p>E 893 LQX0360305</p> <p>নাম : পাৰ্বতী দেবী স্বামীৰ নাম: ভীম প্ৰসাদ শৰ্মা ঘৰ নং : ৪৮ বয়স : 37 লিঙ্গ : মহিলা</p> <p>ফটো উপলব্ধ</p>
<p>894 LQX0555565</p> <p>নাম : কুন্দন গৌড় পিতাৰ নাম: সুৰেন গৌড় ঘৰ নং : ৪৮ বয়স : 25 লিঙ্গ : পুৰুষ</p> <p>ফটো উপলব্ধ</p>	<p>895 LQX0555789</p> <p>নাম : সঞ্জয় গৌড় পিতাৰ নাম: সুৰেন গৌড় ঘৰ নং : ৪৮ বয়স : 25 লিঙ্গ : পুৰুষ</p> <p>ফটো উপলব্ধ</p>	<p>896 LQX769172</p> <p>নাম : তীৰ্থ শৰ্মা পিতাৰ নাম: ভীম প্ৰসাদ শৰ্মা ঘৰ নং : 48 বয়স : 21 লিঙ্গ : পুৰুষ</p> <p>ফটো উপলব্ধ</p>
<p>E 897 LQX1514212</p> <p>নাম : বিৰচা গৌড় পিতাৰ নাম: পদোৰাম গৌড় ঘৰ নং : ৪৯ বয়স : 63 লিঙ্গ : পুৰুষ</p> <p>ফটো উপলব্ধ</p>	<p>898 LQX1514187</p> <p>নাম : বাৰ্জেন গৌড় পিতাৰ নাম: পদোৰাম গৌড় ঘৰ নং : ৪৯ বয়স : 57 লিঙ্গ : পুৰুষ</p> <p>ফটো উপলব্ধ</p>	<p>899 LQX1514223</p> <p>নাম : সুকুৰমনি গৌড় স্বামীৰ নাম: বিৰচা গৌড় ঘৰ নং : ৪৯ বয়স : 55 লিঙ্গ : মহিলা</p> <p>ফটো উপলব্ধ</p>



900 নাম : বীৰেন গৌড় পিতাৰ নাম: পদোৰাম গৌড় ঘৰ নং : 8৯ বয়স : 51 লিঙ্গ : পুৰুষ	LQX1514198 ফটো উপলব্ধ	901 নাম : সূৰ্য্য চৰব স্বামীৰ নাম: হিৰা শৰব ঘৰ নং : 49 বয়স : 48 লিঙ্গ : মহিলা	LQX0543660 ফটো উপলব্ধ	902 নাম : চিদি গৌড় স্বামীৰ নাম: বীৰেন গৌড় ঘৰ নং : 8৯ বয়স : 45 লিঙ্গ : মহিলা	LQX1514234 ফটো উপলব্ধ
903 নাম : কমল কুমাৰ পিতাৰ নাম: দয়্যৰাম কুমাৰ ঘৰ নং : ৫০ বয়স : 77 লিঙ্গ : পুৰুষ	LQX1514245 ফটো উপলব্ধ	904 নাম : সুমিত্ৰা কুমাৰ স্বামীৰ নাম: কমল কুমাৰ ঘৰ নং : ৫০ বয়স : 72 লিঙ্গ : মহিলা	LQX1514256 ফটো উপলব্ধ	E 905 নাম : বিগেন কুমাৰ পিতাৰ নাম: কমল কুমাৰ ঘৰ নং : ৫০ বয়স : 57 লিঙ্গ : পুৰুষ	LQX1514267 ফটো উপলব্ধ
E 906 নাম : ভূপেন কুমাৰ পিতাৰ নাম: কমল কুমাৰ ঘৰ নং : ৫৫ বয়স : 55 লিঙ্গ : পুৰুষ	LQX1514278 ফটো উপলব্ধ	907 নাম : ভদ্ৰেশ্বৰ কুমাৰ পিতাৰ নাম: কমল কুমাৰ ঘৰ নং : ৫০ বয়স : 51 লিঙ্গ : পুৰুষ	LQX0399030 ফটো উপলব্ধ	908 নাম : মংলী কুমাৰ স্বামীৰ নাম: ভূপেন কুমাৰ ঘৰ নং : ৫০ বয়স : 50 লিঙ্গ : মহিলা	LQX1514289 ফটো উপলব্ধ
909 নাম : শান্তি কুমাৰ স্বামীৰ নাম: ভদ্ৰেশ্বৰ কুমাৰ ঘৰ নং : ৫০ বয়স : 45 লিঙ্গ : মহিলা	LQX0396945 ফটো উপলব্ধ	910 নাম : গবিন্দ কুমাৰ মাতৃৰ নাম: মংলী কুমাৰ ঘৰ নং : ৫০ বয়স : 30 লিঙ্গ : পুৰুষ	LQX0306167 ফটো উপলব্ধ	911 নাম : বমেশ কুমাৰ পিতাৰ নাম: বিগেন কুমাৰ ঘৰ নং : ৫০ বয়স : 28 লিঙ্গ : পুৰুষ	LQX0306035 ফটো উপলব্ধ
E 912 নাম : ফিলিচিটা কুমাৰ মাতৃৰ নাম: মংলী কুমাৰ ঘৰ নং : ৫০ বয়স : 28 লিঙ্গ : মহিলা	LQX0306175 ফটো উপলব্ধ	913 নাম : বীবীন কুমাৰ পিতাৰ নাম: ভদ্ৰেশ্বৰ কুমাৰ ঘৰ নং : ৫০ বয়স : 26 লিঙ্গ : পুৰুষ	LQX0396911 ফটো উপলব্ধ	E 914 নাম : বৃন্দনী হেমব্ৰম স্বামীৰ নাম: সন্দাৰী হেমব্ৰম ঘৰ নং : ৫১ বয়স : 68 লিঙ্গ : মহিলা	LQX0089136 ফটো উপলব্ধ
E 915 নাম : বঞ্জিত গৌড় পিতাৰ নাম: পদোৰাম গৌড় ঘৰ নং : ৫২ বয়স : 62 লিঙ্গ : পুৰুষ	LQX1514314 ফটো উপলব্ধ	E 916 নাম : কান্দি গৌড় স্বামীৰ নাম: বঞ্জিত গৌড় ঘৰ নং : ৫২ বয়স : 55 লিঙ্গ : মহিলা	LQX1514325 ফটো উপলব্ধ	S 917 নাম : অজিত শৰ্মা পিতাৰ নাম: কামেশ্বৰ শৰ্মা ঘৰ নং : ৫২ বয়স : 47 লিঙ্গ : পুৰুষ	LQX1514303 ফটো উপলব্ধ
918 নাম : ভক্ত হেমব্ৰম পিতাৰ নাম: সন্দাৰী হেমব্ৰম ঘৰ নং : ৫২ বয়স : 37 লিঙ্গ : পুৰুষ	LQX0089235 ফটো উপলব্ধ	919 নাম : বাবুৰাম হেমব্ৰম পিতাৰ নাম: সন্দাৰী হেমব্ৰম ঘৰ নং : ৫২ বয়স : 35 লিঙ্গ : পুৰুষ	LQX0089276 ফটো উপলব্ধ	920 নাম : বুপালি হেমব্ৰম স্বামীৰ নাম: ভক্ত হেমব্ৰম ঘৰ নং : ৫২ বয়স : 34 লিঙ্গ : মহিলা	LQX0089375 ফটো উপলব্ধ
E 921 নাম : লক্ষী মুণ্ডা পিতাৰ নাম: কান্দিৰা মুণ্ডা ঘৰ নং : ৫২ বয়স : 52 লিঙ্গ : পুৰুষ	LQX1514369 ফটো উপলব্ধ	922 নাম : ফাগু গৌড় পিতাৰ নাম: পদোৰাম গৌড় ঘৰ নং : ৫২ বয়স : 50 লিঙ্গ : পুৰুষ	LQX1514347 ফটো উপলব্ধ	E 923 নাম : বাবুলাল গৌড় পিতাৰ নাম: পদোৰাম গৌড় ঘৰ নং : ৫২ বয়স : 48 লিঙ্গ : পুৰুষ	LQX1514358 ফটো উপলব্ধ
924 নাম : কাৰ্মিলা গৌড় স্বামীৰ নাম: ফাগু গৌড় ঘৰ নং : ৫২ বয়স : 38 লিঙ্গ : মহিলা	LQX1514370 ফটো উপলব্ধ	925 নাম : প্ৰাঞ্জীত স্বৰ্গীয়াৰী পিতাৰ নাম: খগেশ্বৰ স্বৰ্গীয়াৰী ঘৰ নং : 52 ক বয়স : 38 লিঙ্গ : পুৰুষ	LQX0546127 ফটো উপলব্ধ	926 নাম : স্যাজ উম্মী বৰো স্বামীৰ নাম: প্ৰাঞ্জীত স্বৰ্গীয়াৰী ঘৰ নং : 52 ক বয়স : 38 লিঙ্গ : মহিলা	LQX0546143 ফটো উপলব্ধ
927 নাম : পাতংগ কুমাৰ স্বামীৰ নাম: পুনিয়া কুমাৰ ঘৰ নং : ৫৩ বয়স : 55 লিঙ্গ : মহিলা	LQX1514392 ফটো উপলব্ধ	928 নাম : অমৰ কুমাৰ পিতাৰ নাম: পুনিমা কুমাৰ ঘৰ নং : ৫৩ বয়স : 38 লিঙ্গ : পুৰুষ	LQX1514405 ফটো উপলব্ধ	E 929 নাম : বিৰেন গৌড় পিতাৰ নাম: পদোৰাম গৌড় ঘৰ নং : ৫৪ বয়স : 55 লিঙ্গ : পুৰুষ	LQX1514416 ফটো উপলব্ধ



930 নাম : গোপাল গোড় পিতাৰ নাম: বিৰেন গোড় ঘৰ নং : ৫৪ বয়স : 25 লিঙ্গ : পুৰুষ	LQX0565507 ফটো উপলব্ধ	931 নাম : বিচী মুণ্ডা স্বামীৰ নাম: অজিত মুণ্ডা ঘৰ নং : ৫৫ বয়স : 55 লিঙ্গ : মহিলা	LQX1514438 ফটো উপলব্ধ	932 নাম : দীলিপ মুণ্ডা পিতাৰ নাম: অজিত মুণ্ডা ঘৰ নং : ৫৫ বয়স : 45 লিঙ্গ : পুৰুষ	LQX1514450 ফটো উপলব্ধ
933 নাম : মিলি ৰামছিয়াৰী স্বামীৰ নাম: লচমন ৰামছিয়াৰী ঘৰ নং : ৫৫ বয়স : 42 লিঙ্গ : মহিলা	LQX0358226 ফটো উপলব্ধ	934 নাম : গনেশ মুণ্ডা পিতাৰ নাম: অজিত মুণ্ডা ঘৰ নং : ৫৫ বয়স : 40 লিঙ্গ : পুৰুষ	LQX1514449 ফটো উপলব্ধ	935 নাম : লচমন ৰামছিয়াৰী পিতাৰ নাম: নাথু ৰামছিয়াৰী ঘৰ নং : ৫৫ বয়স : 39 লিঙ্গ : পুৰুষ	LQX0359232 ফটো উপলব্ধ
936 নাম : বাবুল বসুমতাৰী পিতাৰ নাম: কৃতক বসুমতাৰী ঘৰ নং : ৫৫ বয়স : 36 লিঙ্গ : পুৰুষ	LQX1486404 ফটো উপলব্ধ	937 নাম : নমলী বসুমতাৰী স্বামীৰ নাম: বাবুল বসুমতাৰী ঘৰ নং : 55 বয়স : 30 লিঙ্গ : মহিলা	LQX0329532 ফটো উপলব্ধ	E 938 নাম : দেবী মায়ী দেবী স্বামীৰ নাম: লক্ষী প্ৰসাদ শৰ্মা ঘৰ নং : ৫৬ বয়স : 67 লিঙ্গ : মহিলা	LQX1514461 ফটো উপলব্ধ
939 নাম : তুলচা দেবী পিতাৰ নাম: লক্ষী প্ৰসাদ শৰ্মা ঘৰ নং : ৫৬ বয়স : 40 লিঙ্গ : মহিলা	LQX1514472 ফটো উপলব্ধ	940 নাম : ললিত শৰ্মা পিতাৰ নাম: লক্ষী প্ৰসাদ শৰ্মা ঘৰ নং : ৫৬ বয়স : 38 লিঙ্গ : পুৰুষ	LQX1514483 ফটো উপলব্ধ	941 নাম : স্বপ্না দেবী স্বামীৰ নাম: ভুবন চামলাগাই ঘৰ নং : 56 বয়স : 28 লিঙ্গ : মহিলা	PVJ0085001 ফটো উপলব্ধ
E 942 নাম : হেমলতা দেবী স্বামীৰ নাম: শিৱপ্ৰসাদ উপাধ্যায় ঘৰ নং : ৫৭ বয়স : 55 লিঙ্গ : মহিলা	LQX1514530 ফটো উপলব্ধ	943 নাম : টেকনাথ উপাধ্যায় পিতাৰ নাম: শিব প্ৰসাদ উপাধ্যায় ঘৰ নং : 57 বয়স : 55 লিঙ্গ : পুৰুষ	LQX1514507 ফটো উপলব্ধ	944 নাম : পৰ্শুৰাম ভট্টাৰাই পিতাৰ নাম: হোমনাথ ভট্টাৰাই ঘৰ নং : ৫৭ বয়স : 54 লিঙ্গ : পুৰুষ	LQX0358127 ফটো উপলব্ধ
945 নাম : যশোদা দেবী স্বামীৰ নাম: টেকনাথ উপাধ্যায় ঘৰ নং : ৫৭ বয়স : 50 লিঙ্গ : মহিলা	LQX1514518 ফটো উপলব্ধ	946 নাম : পৰন উপাধ্যায় পিতাৰ নাম: টেকনাথ উপাধ্যায় ঘৰ নং : ৫৭ বয়স : 28 লিঙ্গ : পুৰুষ	LQX0218594 ফটো উপলব্ধ	947 নাম : বৰ্ষা শৰ্মা স্বামীৰ নাম: ললিত শৰ্মা ঘৰ নং : ৫৭ বয়স : 27 লিঙ্গ : মহিলা	LQX0467472 ফটো উপলব্ধ
948 নাম : নাৰায়ণ ভট্টাৰাই পিতাৰ নাম: পৰশুৰাম ভট্টাৰাই ঘৰ নং : ৫৭ বয়স : 26 লিঙ্গ : পুৰুষ	LQX0520312 ফটো উপলব্ধ	949 নাম : দুৰ্গা দেবী স্বামীৰ নাম: নাৰায়ণ ভট্টাৰাই ঘৰ নং : 57 বয়স : 22 লিঙ্গ : মহিলা	PVJ0081604 ফটো উপলব্ধ	D 950 নাম : চিত্ৰাখৰ উপাধ্যায় পিতাৰ নাম: গঙ্গাৰাম উপাধ্যায় ঘৰ নং : ৫৮ বয়স : 70 লিঙ্গ : পুৰুষ	LQX1514552 ফটো উপলব্ধ
E 951 নাম : কৃষ্ণ প্ৰসাদ উপাধ্যায় পিতাৰ নাম: গঙ্গাৰাম উপাধ্যায় ঘৰ নং : ৫৮ বয়স : 68 লিঙ্গ : পুৰুষ	LQX1514574 ফটো উপলব্ধ	952 নাম : উমা দেবী স্বামীৰ নাম: চিত্ৰাখৰ উপাধ্যায় ঘৰ নং : ৫৮ বয়স : 65 লিঙ্গ : মহিলা	LQX1514563 ফটো উপলব্ধ	D 953 নাম : দিল্লীৰাম উপাধ্যায় পিতাৰ নাম: গঙ্গাৰাম উপাধ্যায় ঘৰ নং : ৫৮ বয়স : 65 লিঙ্গ : পুৰুষ	LQX0010403 ফটো উপলব্ধ
954 নাম : ৰোহিত উপাধ্যায় পিতাৰ নাম: গংগাৰাম উপাধ্যায় ঘৰ নং : ৫৮ বয়স : 59 লিঙ্গ : পুৰুষ	LQX0358069 ফটো উপলব্ধ	955 নাম : হীমা দেবী স্বামীৰ নাম: কৃষ্ণ প্ৰসাদ উপাধ্যায় ঘৰ নং : ৫৮ বয়স : 55 লিঙ্গ : মহিলা	LQX1514585 ফটো উপলব্ধ	956 নাম : খগেশ্বৰী দেবী স্বামীৰ নাম: ৰোহিত উপাধ্যায় ঘৰ নং : ৫৮ বয়স : 50 লিঙ্গ : মহিলা	LQX0358168 ফটো উপলব্ধ
957 নাম : বিকাশ উপাধ্যায় পিতাৰ নাম: কৃষ্ণ প্ৰ উপাধ্যায় ঘৰ নং : ৫৮ বয়স : 33 লিঙ্গ : পুৰুষ	LQX0359240 ফটো উপলব্ধ	958 নাম : প্ৰকাশ উপাধ্যায় পিতাৰ নাম: কৃষ্ণ প্ৰ উপাধ্যায় ঘৰ নং : ৫৮ বয়স : 29 লিঙ্গ : পুৰুষ	LQX0359281 ফটো উপলব্ধ	959 নাম : পূজা দেবী পিতাৰ নাম: কৃষ্ণ প্ৰসাদ উপাধ্যায় ঘৰ নং : ৫৮ বয়স : 26 লিঙ্গ : মহিলা	LQX0219204 ফটো উপলব্ধ



<p>960</p> <p>নাম : বশিষ্ঠা দেৱী পিতাৰ নাম: ৰোহিত উপাধ্যায় ঘৰ নং : ৫৮ বয়স : 24 লিঙ্গ : মহিলা</p> <p>LQX0467134</p> <p>ফটো উপলব্ধ</p>	<p>E 961</p> <p>নাম : হৰিলাল উপাধ্যায় পিতাৰ নাম: শিৱলাল উপাধ্যায় ঘৰ নং : ৫৯ বয়স : 70 লিঙ্গ : পুৰুষ</p> <p>LQX1514609</p> <p>ফটো উপলব্ধ</p>	<p>S 962</p> <p>নাম : পদালাল উপাধ্যায় পিতাৰ নাম: শিৱলাল উপাধ্যায় ঘৰ নং : ৫৯ বয়স : 66 লিঙ্গ : পুৰুষ</p> <p>LQX0010404</p> <p>ফটো উপলব্ধ</p>
<p>E 963</p> <p>নাম : ৰেবতী দেৱী স্বামীৰ নাম: হৰিলাল উপাধ্যায় ঘৰ নং : ৫৯ বয়স : 65 লিঙ্গ : মহিলা</p> <p>LQX1514610</p> <p>ফটো উপলব্ধ</p>	<p>S 964</p> <p>নাম : ভাগবতী দেৱী স্বামীৰ নাম: পদালাল উপাধ্যায় ঘৰ নং : ৫৯ বয়স : 55 লিঙ্গ : মহিলা</p> <p>LQX0010406</p> <p>ফটো উপলব্ধ</p>	<p>965</p> <p>নাম : ৰোহিত পৌডেল পিতাৰ নাম: হৰিলাল উপাধ্যায় ঘৰ নং : ৫৯ বয়স : 41 লিঙ্গ : পুৰুষ</p> <p>LQX0010407</p> <p>ফটো উপলব্ধ</p>
<p>966</p> <p>নাম : চিত্ৰ কলা দেৱী স্বামীৰ নাম: ৰোহিত পৌডেল ঘৰ নং : ৫৯ বয়স : 37 লিঙ্গ : মহিলা</p> <p>LQX0290577</p> <p>ফটো উপলব্ধ</p>	<p>967</p> <p>নাম : চন্দ্ৰমায়া ছেত্ৰী স্বামীৰ নাম: দামোদৰ ছেত্ৰী ঘৰ নং : ৬০ বয়স : 70 লিঙ্গ : মহিলা</p> <p>LQX0010409</p> <p>ফটো উপলব্ধ</p>	<p>968</p> <p>নাম : নাৰায়ন ছেত্ৰী পিতাৰ নাম: দামোদৰ ছেত্ৰী ঘৰ নং : ৬০ বয়স : 50 লিঙ্গ : পুৰুষ</p> <p>LQX0010410</p> <p>ফটো উপলব্ধ</p>
<p>969</p> <p>নাম : ৰোচন ছেত্ৰী পিতাৰ নাম: দামোদৰ ছেত্ৰী ঘৰ নং : ৬০ বয়স : 48 লিঙ্গ : পুৰুষ</p> <p>LQX0010411</p> <p>ফটো উপলব্ধ</p>	<p>970</p> <p>নাম : ৰোহিত ছেত্ৰী পিতাৰ নাম: দামোদৰ ছেত্ৰী ঘৰ নং : ৬০ বয়স : 44 লিঙ্গ : পুৰুষ</p> <p>LQX0010412</p> <p>ফটো উপলব্ধ</p>	<p>971</p> <p>নাম : শিলা দেৱী স্বামীৰ নাম: ৰোচন ছেত্ৰী ঘৰ নং : ৬০ বয়স : 42 লিঙ্গ : মহিলা</p> <p>LQX0010413</p> <p>ফটো উপলব্ধ</p>
<p>972</p> <p>নাম : উমাকান্ত ছেত্ৰী পিতাৰ নাম: দামোদৰ ছেত্ৰী ঘৰ নং : ৬০ বয়স : 40 লিঙ্গ : পুৰুষ</p> <p>LQX0010414</p> <p>ফটো উপলব্ধ</p>	<p>973</p> <p>নাম : অম্বেশ্বৰী দেৱী স্বামীৰ নাম: নাৰায়ন ছেত্ৰী ঘৰ নং : ৬০ বয়স : 35 লিঙ্গ : মহিলা</p> <p>LQX1634919</p> <p>ফটো উপলব্ধ</p>	<p>974</p> <p>নাম : দীপা ছেত্ৰী স্বামীৰ নাম: উমাকান্ত ছেত্ৰী ঘৰ নং : 60 বয়স : 30 লিঙ্গ : মহিলা</p> <p>PVJ0119081</p> <p>ফটো উপলব্ধ</p>
<p>975</p> <p>নাম : অঞ্জন ছেত্ৰী পিতাৰ নাম: ৰোশন ছেত্ৰী ঘৰ নং : 60 বয়স : 21 লিঙ্গ : পুৰুষ</p> <p>PVJ0125781</p> <p>ফটো উপলব্ধ</p>	<p>976</p> <p>নাম : আশীষ ছেত্ৰী পিতাৰ নাম: নাৰায়ন ছেত্ৰী ঘৰ নং : 60 বয়স : 19 লিঙ্গ : মহিলা</p> <p>PVJ0121467</p> <p>ফটো উপলব্ধ</p>	<p>977</p> <p>নাম : যচোদা দেৱী স্বামীৰ নাম: বিষ্ণুপ্ৰসাদ পৌডেল ঘৰ নং : ৬১ বয়স : 66 লিঙ্গ : মহিলা</p> <p>LQX0010416</p> <p>ফটো উপলব্ধ</p>
<p>978</p> <p>নাম : কমল পৌডেল পিতাৰ নাম: বিষ্ণুপ্ৰসাদ পৌডেল ঘৰ নং : ৬১ বয়স : 44 লিঙ্গ : পুৰুষ</p> <p>LQX0010417</p> <p>ফটো উপলব্ধ</p>	<p>979</p> <p>নাম : ইন্দিৰা দেৱী স্বামীৰ নাম: কমল পৌডেল ঘৰ নং : ৬১ বয়স : 42 লিঙ্গ : মহিলা</p> <p>LQX0010418</p> <p>ফটো উপলব্ধ</p>	<p>980</p> <p>নাম : শংকৰ পৌডেল পিতাৰ নাম: বিষ্ণুপ্ৰসাদ পৌডেল ঘৰ নং : ৬১ বয়স : 40 লিঙ্গ : পুৰুষ</p> <p>LQX0010419</p> <p>ফটো উপলব্ধ</p>
<p>E 981</p> <p>নাম : সাগৰ পৌডেল পিতাৰ নাম: বিষ্ণু পৌডেল ঘৰ নং : ৬১ বয়স : 89 লিঙ্গ : পুৰুষ</p> <p>LQX1514778</p> <p>ফটো উপলব্ধ</p>	<p>982</p> <p>নাম : মনোমায়া দেৱী স্বামীৰ নাম: শংকৰ পৌডেল ঘৰ নং : ৬১ বয়স : 34 লিঙ্গ : মহিলা</p> <p>LQX0396820</p> <p>ফটো উপলব্ধ</p>	<p>983</p> <p>নাম : বিনিতা দেৱী স্বামীৰ নাম: সাগৰ পৌৰেল ঘৰ নং : ৬১ বয়স : 29 লিঙ্গ : মহিলা</p> <p>LQX0360354</p> <p>ফটো উপলব্ধ</p>
<p>984</p> <p>নাম : বিনোদ ছেত্ৰী পিতাৰ নাম: ৰামপ্ৰসাদ ছেত্ৰী ঘৰ নং : 61 ক বয়স : 33 লিঙ্গ : পুৰুষ</p> <p>GNS0022079</p> <p>ফটো উপলব্ধ</p>	<p>985</p> <p>নাম : শ্ৰেণী ৰাভা পিতাৰ নাম: লংকেশ্বৰ ৰাভা ঘৰ নং : 61 ক বয়স : 31 লিঙ্গ : মহিলা</p> <p>HPQ0019539</p> <p>ফটো উপলব্ধ</p>	<p>986</p> <p>নাম : পদম বাহাদুৰ ছেত্ৰী পিতাৰ নাম: কাজী বাহাদুৰ ছেত্ৰী ঘৰ নং : 62 বয়স : 56 লিঙ্গ : পুৰুষ</p> <p>LQX0010420</p> <p>ফটো উপলব্ধ</p>
<p>D 987</p> <p>নাম : হেমলতা ছেত্ৰী স্বামীৰ নাম: পদম বাহাদুৰ ছেত্ৰী ঘৰ নং : ৬২ বয়স : 44 লিঙ্গ : মহিলা</p> <p>LQX0010421</p> <p>ফটো উপলব্ধ</p>	<p>988</p> <p>নাম : ছম্পা ছেত্ৰী পিতাৰ নাম: পদম বাঃ ছেত্ৰী ঘৰ নং : ৬২ বয়স : 31 লিঙ্গ : মহিলা</p> <p>LQX0357525</p> <p>ফটো উপলব্ধ</p>	<p>989</p> <p>নাম : শ্যাম ছেত্ৰী পিতাৰ নাম: পদম ছেত্ৰী ঘৰ নং : 62 বয়স : 27 লিঙ্গ : পুৰুষ</p> <p>LQX0330746</p> <p>ফটো উপলব্ধ</p>



990 নাম : বল বাহাদুৰ ছেত্ৰী পিতাৰ নাম: পদম ছেত্ৰী ঘৰ নং : ৬২ বয়স : 25 লিঙ্গ : পুৰুষ	LQX0396127 ফটো উপলব্ধ	991 নাম : বল বাহাদুৰ ছেত্ৰী পিতাৰ নাম: পদম বাহাদুৰ ছেত্ৰী ঘৰ নং : ৬২ বয়স : 25 লিঙ্গ : পুৰুষ	LQX0458885 ফটো উপলব্ধ	992 নাম : বাধা কান্ত বড়ো পিতাৰ নাম: বিৰেশ্বৰ বড়ো ঘৰ নং : ৬৩ বয়স : 72 লিঙ্গ : পুৰুষ	LQX1634839 ফটো উপলব্ধ
993 নাম : গোপীনাথ বড়ো পিতাৰ নাম: গজেন্দ্ৰ নাথ বড়ো ঘৰ নং : ৬৩ বয়স : 64 লিঙ্গ : পুৰুষ	LQX0010422 ফটো উপলব্ধ	994 নাম : গোলাপী বড়ো স্বামীৰ নাম: গোপীনাথ বড়ো ঘৰ নং : ৬৩ বয়স : 59 লিঙ্গ : মহিলা	LQX1514814 ফটো উপলব্ধ	995 নাম : মালতী বসুমতাৰী স্বামীৰ নাম: প্ৰমুদ বড়ো ঘৰ নং : ৬৩ বয়স : 53 লিঙ্গ : মহিলা	LQX0541292 ফটো উপলব্ধ
996 নাম : প্ৰমুদ বড়ো পিতাৰ নাম: ধ্ৰুব বড়ো ঘৰ নং : ৬৩ বয়স : 53 লিঙ্গ : পুৰুষ	LQX1634908 ফটো উপলব্ধ	997 নাম : অনিল বড়ো পিতাৰ নাম: কুলাৰ্ভম বড়ো ঘৰ নং : 63 বয়স : 44 লিঙ্গ : পুৰুষ	LQX1634953 ফটো উপলব্ধ	998 নাম : শেরালি বড়ো স্বামীৰ নাম: ৰাজু বড়ো ঘৰ নং : ৬৩ বয়স : 40 লিঙ্গ : মহিলা	LQX1634828 ফটো উপলব্ধ
999 নাম : ৰেজিনা স্বৰ্গীয়াৰী পিতাৰ নাম: টঙ্কেশ্বৰ স্বৰ্গীয়াৰী ঘৰ নং : 63 বয়স : 38 লিঙ্গ : মহিলা	LQX1371013 ফটো উপলব্ধ	1000 নাম : ৰাজু বড়ো পিতাৰ নাম: হৰেন বড়ো ঘৰ নং : ৬৩ বয়স : 36 লিঙ্গ : পুৰুষ	LQX1634817 ফটো উপলব্ধ	1001 নাম : জয়ন্তা বড়ো পিতাৰ নাম: গোপীনাথ বড়ো ঘৰ নং : ৬৩ বয়স : 33 লিঙ্গ : মহিলা	LQX1634851 ফটো উপলব্ধ
1002 নাম : ধ্ৰুব জ্যোতি বড়ো পিতাৰ নাম: গোপীনাথ বড়ো ঘৰ নং : ৬৩ বয়স : 30 লিঙ্গ : পুৰুষ	LQX1634840 ফটো উপলব্ধ	D 1003 নাম : নৰ বাহাদুৰ ছেত্ৰী পিতাৰ নাম: ডম্বু বাহাদুৰ ছেত্ৰী ঘৰ নং : ৬৪ বয়স : 82 লিঙ্গ : পুৰুষ	LQX1514825 ফটো উপলব্ধ	1004 নাম : মুনাল ডেকা পিতাৰ নাম: সুকুধৰ ডেকা ঘৰ নং : ৬৪ বয়স : 55 লিঙ্গ : পুৰুষ	LQX1634942 ফটো উপলব্ধ
1005 নাম : পুষ্প ডেকা স্বামীৰ নাম: মুনাল ডেকা ঘৰ নং : ৬৪ বয়স : 52 লিঙ্গ : মহিলা	LQX1634931 ফটো উপলব্ধ	1006 নাম : অৰ্জুন ছেত্ৰী পিতাৰ নাম: ভীম বা: ছেত্ৰী ঘৰ নং : ৬৪ বয়স : 48 লিঙ্গ : পুৰুষ	LQX0010423 ফটো উপলব্ধ	1007 নাম : ভবেনা ছেত্ৰী স্বামীৰ নাম: অৰ্জুন ছেত্ৰী ঘৰ নং : ৬৪ বয়স : 45 লিঙ্গ : মহিলা	LQX0010424 ফটো উপলব্ধ
1008 নাম : ধন ডেকা পিতাৰ নাম: মুনাল ডেকা ঘৰ নং : ৬৪ বয়স : 32 লিঙ্গ : পুৰুষ	LQX1634920 ফটো উপলব্ধ	1009 নাম : সঞ্জয় চেত্ৰী পিতাৰ নাম: অৰ্জুন চেত্ৰী ঘৰ নং : ৬৪ বয়স : 28 লিঙ্গ : পুৰুষ	LQX0246926 ফটো উপলব্ধ	1010 নাম : ৰমলা বড়ো স্বামীৰ নাম: হৰেন চন্দ্ৰ বড়ো ঘৰ নং : ৬৪ক বয়স : 50 লিঙ্গ : মহিলা	LQX0246645 ফটো উপলব্ধ
1011 নাম : হৰেন চন্দ্ৰ বড়ো পিতাৰ নাম: জনাৰাম বড়ো ঘৰ নং : ৬৪ বয়স : 44 লিঙ্গ : পুৰুষ	LQX0246579 ফটো উপলব্ধ	1012 নাম : সৰলা বড়ো অন্যান্য: বিষ্ণু বড়ো ঘৰ নং : 65 বয়স : 62 লিঙ্গ : মহিলা	PVJ0084160 ফটো উপলব্ধ	1013 নাম : বিষ্ণু বড়ো পিতাৰ নাম: বুধেশ্বৰ বড়ো ঘৰ নং : ৬৫ বয়স : 41 লিঙ্গ : পুৰুষ	LQX0274274 ফটো উপলব্ধ
1014 নাম : পজা বড়ো স্বামীৰ নাম: বিষ্ণু বড়ো ঘৰ নং : 65 বয়স : 32 লিঙ্গ : মহিলা	LQX0303404 ফটো উপলব্ধ	1015 নাম : অজয় টুডু পিতাৰ নাম: ৰবিন টুডু ঘৰ নং : 69 বয়স : 24 লিঙ্গ : পুৰুষ	PVJ0058792 ফটো উপলব্ধ	1016 নাম : চনট কুমাৰ খাখলাৰী পিতাৰ নাম: চিল খাখলাৰী ঘৰ নং : 82 ক বয়স : 63 লিঙ্গ : পুৰুষ	LQX1631954 ফটো উপলব্ধ
1017 নাম : প্ৰতিমা দৈমাৰী স্বামীৰ নাম: চনট কুমাৰ খাখলাৰী ঘৰ নং : ৮২ ক বয়স : 52 লিঙ্গ : মহিলা	LQX1631943 ফটো উপলব্ধ	1018 নাম : ৰুমি খাখলাৰী পিতাৰ নাম: চনট কুমাৰ খাখলাৰী ঘৰ নং : ৮২ ক বয়স : 25 লিঙ্গ : মহিলা	LQX0365775 ফটো উপলব্ধ	1019 নাম : বিলিয়ম খাখলাৰী পিতাৰ নাম: চনট খাখলাৰী ঘৰ নং : ৮২ ক বয়স : 24 লিঙ্গ : পুৰুষ	LQX0445924 ফটো উপলব্ধ

1020	PVJ0122168
নাম : আশীষ ছেত্ৰী পিতাৰ নাম: নাৰায়ন ছেত্ৰী ঘৰ নং : 153 বয়স : 19 লিঙ্গ : পুৰুষ	ফটো উপলব্ধ

1021	PVJ0048165
নাম : চুন চৰেন পিতাৰ নাম: গম্কা চৰেন ঘৰ নং : 197 বয়স : 26 লিঙ্গ : পুৰুষ	ফটো উপলব্ধ

R 1022	LQX0539767
নাম : ভবেন বসুমতাৰী পিতাৰ নাম: মংগল বসুমতাৰী ঘৰ নং : 217 বয়স : 43 লিঙ্গ : পুৰুষ	ফটো উপলব্ধ

1023	LQX0549766
নাম : ভবেন বসুমতাৰী পিতাৰ নাম: মঙ্গল বসুমতাৰী ঘৰ নং : 219 বয়স : 43 লিঙ্গ : পুৰুষ	ফটো উপলব্ধ

1024	LQX0531905
নাম : বাজেশ হেমব্ৰম পিতাৰ নাম: শান্ডাৰী হেমব্ৰম ঘৰ নং : 286 বয়স : 30 লিঙ্গ : পুৰুষ	ফটো উপলব্ধ

1025	LQX0434027
নাম : মিৰা দেৱী পিতাৰ নাম: টেকনাথ উপাধ্যায় ঘৰ নং : 260 বয়স : 24 লিঙ্গ : মহিলা	ফটো উপলব্ধ

1026	LQX0400085
নাম : অজয় চেত্ৰী পিতাৰ নাম: অৰুণ চেত্ৰী ঘৰ নং : 292 বয়স : 26 লিঙ্গ : পুৰুষ	ফটো উপলব্ধ

1027	LQX0395723
নাম : মৃদুল ৰাভা পিতাৰ নাম: অৰুণ ৰাভা ঘৰ নং : 358 বয়স : 30 লিঙ্গ : পুৰুষ	ফটো উপলব্ধ

1028	PVJ0060442
নাম : স্যাজ উম্মী বাগ্গাৰী স্বামীৰ নাম: মৃদুল ৰাভা ঘৰ নং : 358 বয়স : 25 লিঙ্গ : মহিলা	ফটো উপলব্ধ

1029	LQX0395806
নাম : বিশ্বজিৎ ৰাভা পিতাৰ নাম: অৰুণ ৰাভা ঘৰ নং : 569 বয়স : 38 লিঙ্গ : পুৰুষ	ফটো উপলব্ধ

1030	LQX0396010
নাম : সিবিলা ব্ৰহ্ম স্বামীৰ নাম: বিশ্বজিৎ ৰাভা ঘৰ নং : 569 বয়স : 35 লিঙ্গ : মহিলা	ফটো উপলব্ধ



1031	2	PVJ0151886	ফটো উপলব্ধ	নাম : হিমাশ্ৰী দেবী পিতাৰ নাম : নাৰায়ন চৌহান ঘৰ নং : 29 বয়স : 20 লিঙ্গ : মহিলা	1032	1	LQX7661697	ফটো উপলব্ধ	নাম : জোমৈ বানী পিতাৰ নাম : বাকেশ চন্দ্ৰ বড়ো. ঘৰ নং : 55 বয়স : 23 লিঙ্গ : মহিলা	1033	1	PVJ0155655	ফটো উপলব্ধ	নাম : সমীৰ বসুমতাৰী পিতাৰ নাম : গঙ্গাধৰ বসুমতাৰী ঘৰ নং : 51 বয়স : 19 লিঙ্গ : পুৰুষ
1034	2	LQX1634384	ফটো উপলব্ধ	নাম : অম্বিকা বসুমতাৰী স্বামীৰ নাম : জয়কুমাৰ বসুমতাৰী ঘৰ নং : 9 বয়স : 37 লিঙ্গ : মহিলা	1035	2	PVJ0174359	ফটো উপলব্ধ	নাম : নয়েল বসুমতাৰী পিতাৰ নাম : বিপুল বসুমতাৰী ঘৰ নং : 21 বয়স : 18 লিঙ্গ : পুৰুষ	1036	1	PVJ0175315	ফটো উপলব্ধ	নাম : বিকাশ ছেত্ৰী পিতাৰ নাম : মন বাহাদুৰ ছেত্ৰী ঘৰ নং : 4 বয়স : 23 লিঙ্গ : পুৰুষ
1037	2	PVJ0175588	ফটো উপলব্ধ	নাম : ছায়া মহাহাৰী পিতাৰ নাম : মহেশ্বৰ মহাহাৰী ঘৰ নং : 32 বয়স : 21 লিঙ্গ : মহিলা	1038	2	PVJ0175620	ফটো উপলব্ধ	নাম : মৈয়া মহাহাৰী পিতাৰ নাম : মহেশ্বৰ মহাহাৰী ঘৰ নং : 32 বয়স : 21 লিঙ্গ : মহিলা	1039	1	PVJ0177667	ফটো উপলব্ধ	নাম : স্বংগ্ৰী বসুমতাৰী পিতাৰ নাম : কাতিক বসুমতাৰী ঘৰ নং : 39 বয়স : 18 লিঙ্গ : মহিলা
1040	2	PVJ0178269	ফটো উপলব্ধ	নাম : বশি বসুমতাৰী পিতাৰ নাম : নিত্যা নন্দ বসুমতাৰী ঘৰ নং : 7 বয়স : 18 লিঙ্গ : মহিলা	1041	1	PVJ0179655	ফটো উপলব্ধ	নাম : বৰ্ষা বসুমতাৰী পিতাৰ নাম : দৈৱ কুঃ বসুমতাৰী ঘৰ নং : 45 বয়স : 21 লিঙ্গ : মহিলা	1042	2	PVJ0179671	ফটো উপলব্ধ	নাম : মনিষ বড়ো পিতাৰ নাম : মংগল বড়ো ঘৰ নং : 27 বয়স : 18 লিঙ্গ : পুৰুষ
1043	1	PVJ0179739	ফটো উপলব্ধ	নাম : হযেশী বসুমতাৰী পিতাৰ নাম : মুকুন্দ বসুমতাৰী ঘৰ নং : 61 বয়স : 19 লিঙ্গ : মহিলা	1044	1	PVJ0180695	ফটো উপলব্ধ	নাম : মেৰীকম বসুমতাৰী পিতাৰ নাম : সনজিত বসুমতাৰী ঘৰ নং : 41 বয়স : 19 লিঙ্গ : মহিলা	1045	1	PVJ0180802	ফটো উপলব্ধ	নাম : বনিতা ৰাভা পিতাৰ নাম : তৰুণ ৰাভা ঘৰ নং : 65 বয়স : 18 লিঙ্গ : মহিলা
1046	1	PVJ0181990	ফটো উপলব্ধ	নাম : প্ৰিয়ংকা বৰ্মন পিতাৰ নাম : সুৰেন বৰ্মন ঘৰ নং : 60 বয়স : 18 লিঙ্গ : মহিলা	1047	1	PVJ0182022	ফটো উপলব্ধ	নাম : সুনিতা বৰ্মন পিতাৰ নাম : দীপক বৰ্মন ঘৰ নং : 70 বয়স : 18 লিঙ্গ : মহিলা	1048	2	PVJ0182774	ফটো উপলব্ধ	নাম : মদন মহাহাৰী পিতাৰ নাম : ৰামেশ্বৰ মহাহাৰী ঘৰ নং : 20 বয়স : 24 লিঙ্গ : পুৰুষ
1049	2	PVJ0183749	ফটো উপলব্ধ	নাম : বিকি মিশ্ৰা পিতাৰ নাম : কিশৰ মিশ্ৰা ঘৰ নং : 43 বয়স : 18 লিঙ্গ : পুৰুষ	1050	1	PVJ0183756	ফটো উপলব্ধ	নাম : ললিতা মিজাৰ পিতাৰ নাম : দল বাঃ মিজাৰ ঘৰ নং : 25 বয়স : 18 লিঙ্গ : মহিলা	1051	1	PVJ0183764	ফটো উপলব্ধ	নাম : লক্ষ্মী মিজাৰ পিতাৰ নাম : লোক বাহাদুৰ মিজাৰ ঘৰ নং : 67 বয়স : 21 লিঙ্গ : মহিলা
1052	1	PVJ0183855	ফটো উপলব্ধ	নাম : সুমন দৈমাৰী পিতাৰ নাম : ৰাতুল দৈমাৰী ঘৰ নং : 43 বয়স : 18 লিঙ্গ : পুৰুষ	1053	2	PVJ0183905	ফটো উপলব্ধ	নাম : সনজিত বসুমতাৰী পিতাৰ নাম : পূৰ্ণা বসুমতাৰী ঘৰ নং : 6 বয়স : 20 লিঙ্গ : পুৰুষ	1054	2	PVJ0184127	ফটো উপলব্ধ	নাম : সুকমাৰী বসুমতাৰী পিতাৰ নাম : ৰাজেন বসুমতাৰী ঘৰ নং : 6 বয়স : 18 লিঙ্গ : মহিলা
1055	1	PVJ0184390	ফটো উপলব্ধ	নাম : চন্দ্ৰলাল মিজাৰ পিতাৰ নাম : পদুম বাহাদুৰ মিজাৰ ঘৰ নং : 67 বয়স : 21 লিঙ্গ : পুৰুষ	1056	2	PVJ0185405	ফটো উপলব্ধ	নাম : মংগল কিসক মাতৃৰ নাম : বানী সৰেন ঘৰ নং : 25 বয়স : 26 লিঙ্গ : পুৰুষ	1057	1	PVJ0186114	ফটো উপলব্ধ	নাম : শিব মিজাৰ পিতাৰ নাম : শ্যাম মিজাৰ ঘৰ নং : 23 বয়স : 19 লিঙ্গ : পুৰুষ
1058	1	PVJ0186122	ফটো উপলব্ধ	নাম : বিকাশ চৌহান পিতাৰ নাম : ভাগীৰথী চৌহান ঘৰ নং : 19 বয়স : 24 লিঙ্গ : পুৰুষ	1059	1	PVJ0187070	ফটো উপলব্ধ	নাম : পাৰ্বতী চৌহান পিতাৰ নাম : লাটে হৰিলাল চৌহান ঘৰ নং : 13 বয়স : 20 লিঙ্গ : মহিলা	1060	1	PVJ0187252	ফটো উপলব্ধ	নাম : লস্যান চৌহান পিতাৰ নাম : লাটে হৰি লাল চৌহান ঘৰ নং : 13 বয়স : 23 লিঙ্গ : পুৰুষ



1061	1	PVJ0187419
নাম : অশোক ৰাভা মাতৃৰ নাম : কামেশ্বৰী ৰাভা ঘৰ নং : 65 বয়স : 19 লিঙ্গ : পুৰুষ		
ফটো উপলব্ধ		

1062	1	LQX0569897
নাম : লক্ষ্মী বসুমতাৰী পিতাৰ নাম : দয়াল নাৰ্জাৰী ঘৰ নং : 41 বয়স : 28 লিঙ্গ : মহিলা		
ফটো উপলব্ধ		

1063	1	PVJ0187658
নাম : গোপাল দৰ্জী পিতাৰ নাম : ভক্ত বাহাদুৰ দৰ্জী ঘৰ নং : 25 বয়স : 49 লিঙ্গ : পুৰুষ		
ফটো উপলব্ধ		

1064	1	PVJ0188698
নাম : মনিষা বসুমতাৰী পিতাৰ নাম : লাটে বৃহ্ম বসুমতাৰী ঘৰ নং : 59 বয়স : 21 লিঙ্গ : মহিলা		
ফটো উপলব্ধ		

1065	1	PVJ0188763
নাম : আলাইশ্ৰী বসুমতাৰী স্বামীৰ নাম : নালা বসুমতাৰী ঘৰ নং : 84 বয়স : 36 লিঙ্গ : মহিলা		
ফটো উপলব্ধ		

1066	1	PVJ0188854
নাম : ধনঞ্জয় চৌহান পিতাৰ নাম : বাৰাজত চৌহান ঘৰ নং : 72 বয়স : 20 লিঙ্গ : পুৰুষ		
ফটো উপলব্ধ		

1067	1	PVJ0188896
নাম : বিশাল চৌহান মাতৃৰ নাম : দ্রৌপদী চৌহান ঘৰ নং : 16 বয়স : 20 লিঙ্গ : পুৰুষ		
ফটো উপলব্ধ		

1068	2	PVJ0188912
নাম : ৰবিন তুদু পিতাৰ নাম : মুনু তুদু ঘৰ নং : 10 বয়স : 28 লিঙ্গ : পুৰুষ		
ফটো উপলব্ধ		

1069	1	PVJ0189001
নাম : হিনা ৰাৰী পিতাৰ নাম : সনেশ্বৰ ৰাৰী ঘৰ নং : 46 বয়স : 18 লিঙ্গ : মহিলা		
ফটো উপলব্ধ		

1070	2	PVJ0189118
নাম : মংগল বসৰা পিতাৰ নাম : লাটে কবি ৰাজ বসৰা ঘৰ নং : 15 বয়স : 35 লিঙ্গ : পুৰুষ		
ফটো উপলব্ধ		

1071	2	PVJ0189142
নাম : বিজয় বেসেৰা পিতাৰ নাম : মংগল বেসেৰা ঘৰ নং : 15 বয়স : 20 লিঙ্গ : পুৰুষ		
ফটো উপলব্ধ		

1072	1	PVJ0189399
নাম : হাবে নাৰ্জাৰী স্বামীৰ নাম : বাবুৰাম নাৰ্জাৰী ঘৰ নং : 74 বয়স : 60 লিঙ্গ : মহিলা		
ফটো উপলব্ধ		

1073	1	PVJ0189456
নাম : মন্কো কুমাৰ পিতাৰ নাম : লক্ষ্মন কুমাৰ ঘৰ নং : 42 বয়স : 75 লিঙ্গ : মহিলা		
ফটো উপলব্ধ		

1074	2	PVJ0189472
নাম : পোৰকাশ চৰেন পিতাৰ নাম : মুনিয়া চৰেন ঘৰ নং : 17 বয়স : 18 লিঙ্গ : পুৰুষ		
ফটো উপলব্ধ		

1075	1	PVJ0189480
নাম : নোশ্বৰ্ন বসুমতাৰী পিতাৰ নাম : ভৰ্বেন বসুমতাৰী ঘৰ নং : 51 বয়স : 22 লিঙ্গ : পুৰুষ		
ফটো উপলব্ধ		

1076	1	PVJ0189548
নাম : পাদাম নাৰ্জাৰী পিতাৰ নাম : মঙ্গল সিং নাৰ্জাৰী ঘৰ নং : 31 বয়স : 23 লিঙ্গ : পুৰুষ		
ফটো উপলব্ধ		

1077	1	PVJ0189555
নাম : লাইশ্ৰী বড়ো স্বামীৰ নাম : নিলেশ্বৰ বসুমতাৰী ঘৰ নং : 38 বয়স : 18 লিঙ্গ : মহিলা		
ফটো উপলব্ধ		

1078	2	LQX0355792
নাম : তুলেন বসুমতাৰী পিতাৰ নাম : বানেশ্বৰ বসুমতাৰী ঘৰ নং : 00 বয়স : 38 লিঙ্গ : পুৰুষ		
ফটো উপলব্ধ		

1079	2	LQX1505993
নাম : চণ্ডী মোচাহাৰী পিতাৰ নাম : খগেশ্বৰ মোচাহাৰী ঘৰ নং : 00 বয়স : 42 লিঙ্গ : মহিলা		
ফটো উপলব্ধ		



#2 1080	1	HCK0229450
নাম : সুনয়না সিংহ মাতৃৰ নাম: নিৰুপমা সিংহ ঘৰ নং : 26 বয়স : 30 লিঙ্গ : মহিলা		
ফটো উপলব্ধ		

1081	2	PVJ0196105
নাম : মুনি কুমাৰ স্বামীৰ নাম: বুধান কুমাৰ ঘৰ নং : 42 বয়স : 45 লিঙ্গ : মহিলা		
ফটো উপলব্ধ		

1082	2	HQG1169564
নাম : অঞ্জনা ছেত্ৰী পিতাৰ নাম: তাৰা বীৰ ছেত্ৰী ঘৰ নং : 64 বয়স : 27 লিঙ্গ : মহিলা		
ফটো উপলব্ধ		

1083	2	PVJ0197228
নাম : জনাশ সৰেন পিতাৰ নাম: বনজান সৰেন ঘৰ নং : 16 বয়স : 19 লিঙ্গ : পুৰুষ		
ফটো উপলব্ধ		

1084	1	LQX6442133
নাম : কুমাৰী দেবী পিতাৰ নাম: দেবনাথ চৌহান ঘৰ নং : 119 বয়স : 39 লিঙ্গ : মহিলা		
ফটো উপলব্ধ		

1085	1	PVJ0093930
নাম : লীলামতি দেবী পিতাৰ নাম: ত্ৰিবেণী চৌহান ঘৰ নং : 72 বয়স : 23 লিঙ্গ : মহিলা		
ফটো উপলব্ধ		

1086	1	PVJ0199547
নাম : মিথিঙা বসুমতাৰী পিতাৰ নাম: দেৱ কুঃ বসুমতাৰী ঘৰ নং : 45 বয়স : 18 লিঙ্গ : পুৰুষ		
ফটো উপলব্ধ		

1087	1	PVJ0199554
নাম : মাইদাংশী বসুমতাৰী পিতাৰ নাম: দেৱা বসুমতাৰী ঘৰ নং : 45 বয়স : 18 লিঙ্গ : মহিলা		
ফটো উপলব্ধ		

ভোটাৰৰ সাৰাংশ

A) ভোটাৰৰ সংখ্যা

	তালিকাৰ প্ৰকাৰ	তালিকাৰ চিনাক্তকৰণ	ভোটাৰৰ সংখ্যা							
			পুৰুষ	মহিলা	ওয় লিঙ্গ	মুঠ				
I	মূল তালিকা	মূল তালিকা	বিশেষ সংশোধন, 2026 চনৰ পূৰ্বৰ 2025 চনৰ মূল তালিকাৰ লগত থকা সংযোজন সমূহ একত্ৰিতকৰন কৰা তালিকা ।				522	508	0	1030
II	যোগ তালিকা	পৰিপূৰক 1	বিশেষ সংক্ষিপ্ত সংশোধন, 2026				24	25	0	49
		পৰিপূৰক 2	অনবিচ্ছিন্ন সংশোধন 2026				2	6	0	8
			মুঠ				26	31	0	57
III	বিয়োজন তালিকা	পৰিপূৰক 1	বিশেষ সংক্ষিপ্ত সংশোধন, 2026				72	69	0	141
		পৰিপূৰক 2	অনবিচ্ছিন্ন সংশোধন 2026				0	1	0	1
			মুঠ				72	70	0	142
IV	লিংগ ক্ষেত্ৰত পৰিবৰ্তনৰ বাবে পাৰ্থক্য					0	0	0	0	
এই সংশোধনৰ পিছত ভোটাৰ তালিকাত ভোটাৰৰ মুঠ সংখ্যা (I+II-III+IV)						476	469	0	945	

B) শুধৰনীৰ সংখ্যা

তালিকাৰ প্ৰকাৰ	তালিকাৰ চিনাক্তকৰণ	শুধৰনীৰ সংখ্যা
পৰিপূৰক 1	বিশেষ সংক্ষিপ্ত সংশোধন, 2026	3
পৰিপূৰক 2	অনবিচ্ছিন্ন সংশোধন 2026	4
	মুঠ	7

নিৰ্বাচক পঞ্জীয়ন বিষয়াৰ স্বাক্ষৰ

E-মূত, S-স্থানান্তৰিত/ বাসস্থান পৰিবৰ্তন, R-প্ৰতিলিপি, M-নিখোজ, Q-অযোগ্য