



ভোটাৰ তালিকা 2026 S03 অসম

| | | | | | | | | | | | | | | | | | | | | | |
|--|--|---|-------|-----------|-----|--------------|----------|----------|---|-------|------------|------------|------------|------|--------------------|-----------|------------|------|------------|--------|----------|
| বিধানসভা সমষ্টিৰ নম্বৰ, নাম আৰু সংৰক্ষণৰ স্থিতি : 46 - ওদালগুৰি (অনুসূচিত জনজাতি) | | খণ্ড নং : 46 | | | | | | | | | | | | | | | | | | | |
| এই বিধানসভা সমষ্টিত কোন সংসদীয় সমষ্টিৰ অন্তৰ্গত তাৰ নম্বৰ, নাম আৰু সংৰক্ষণ স্থিতি : 4 - দৰং-ওদালগুৰি (সাধাৰণ) | | | | | | | | | | | | | | | | | | | | | |
| 1. সংশোধনৰ বিৱৰণ | | | | | | | | | | | | | | | | | | | | | |
| সংশোধনৰ বছৰ | 2026 | তালিকাৰ চিনাক্তকৰণ | | | | | | | | | | | | | | | | | | | |
| ভিত্তি তাৰিখ | 01-04-2026 | বিশেষ সংশোধন, 2026 চনৰ পূৰ্বৰ 2025 চনৰ মূল তালিকাৰ লগত থকা সংযোজন সমূহ একত্ৰিতকৰণ কৰা তালিকা। | | | | | | | | | | | | | | | | | | | |
| সংশোধনৰ প্ৰকাৰ | বিশেষ সংশোধন 2026 | | | | | | | | | | | | | | | | | | | | |
| প্ৰকাশনৰ তাৰিখ | 23-03-2026 | | | | | | | | | | | | | | | | | | | | |
| 2. খণ্ড আৰু ভোটগ্ৰহন কেন্দ্ৰৰ বিৱৰণ | | | | | | | | | | | | | | | | | | | | | |
| খণ্ডৰ অন্তৰ্গত এলেকা সমূহৰ নম্বৰ আৰু নাম | | | | | | | | | | | | | | | | | | | | | |
| 1-চন্দ্ৰপুৰ | <table border="1" style="width: 100%; border-collapse: collapse;"> <tr> <td>মূল চহৰ/গাওঁ</td> <td>: চন্দনা</td> </tr> <tr> <td>ৱাৰ্ড নং</td> <td>:</td> </tr> <tr> <td>ডাকঘৰ</td> <td>: ওদালগুৰি</td> </tr> <tr> <td>পুলিচ থানা</td> <td>: ওদালগুৰি</td> </tr> <tr> <td>ব্লক</td> <td>: ওদালগুৰি (অংশ-১)</td> </tr> <tr> <td>ৰাজহ চক্ৰ</td> <td>: ওদালগুৰি</td> </tr> <tr> <td>জিলা</td> <td>: ওদালগুৰি</td> </tr> <tr> <td>পিনকোড</td> <td>: 784509</td> </tr> </table> | | | | | মূল চহৰ/গাওঁ | : চন্দনা | ৱাৰ্ড নং | : | ডাকঘৰ | : ওদালগুৰি | পুলিচ থানা | : ওদালগুৰি | ব্লক | : ওদালগুৰি (অংশ-১) | ৰাজহ চক্ৰ | : ওদালগুৰি | জিলা | : ওদালগুৰি | পিনকোড | : 784509 |
| মূল চহৰ/গাওঁ | : চন্দনা | | | | | | | | | | | | | | | | | | | | |
| ৱাৰ্ড নং | : | | | | | | | | | | | | | | | | | | | | |
| ডাকঘৰ | : ওদালগুৰি | | | | | | | | | | | | | | | | | | | | |
| পুলিচ থানা | : ওদালগুৰি | | | | | | | | | | | | | | | | | | | | |
| ব্লক | : ওদালগুৰি (অংশ-১) | | | | | | | | | | | | | | | | | | | | |
| ৰাজহ চক্ৰ | : ওদালগুৰি | | | | | | | | | | | | | | | | | | | | |
| জিলা | : ওদালগুৰি | | | | | | | | | | | | | | | | | | | | |
| পিনকোড | : 784509 | | | | | | | | | | | | | | | | | | | | |
| 3. ভোটগ্ৰহন কেন্দ্ৰৰ বিৱৰণ | | | | | | | | | | | | | | | | | | | | | |
| ভোটগ্ৰহন কেন্দ্ৰৰ নম্বৰ আৰু নাম : | | ভোটগ্ৰহন কেন্দ্ৰৰ প্ৰকাৰ (পুৰুষ/মহিলা/সাধাৰণ) | | সাধাৰণ | | | | | | | | | | | | | | | | | |
| 46 - চন্দনা প্ৰাথমিক বিদ্যালয়(সোঁফাল) | | খণ্ডৰ অন্তৰ্গত সহায়ক ভোটগ্ৰহন কেন্দ্ৰৰ সংখ্যা : | | 0 | | | | | | | | | | | | | | | | | |
| ভোটগ্ৰহন কেন্দ্ৰৰ ঠিকনা : | | | | | | | | | | | | | | | | | | | | | |
| চন্দনা প্ৰাথমিক বিদ্যালয়, 2, চন্দনা পোঃঅঃ -ওদালগুৰি জিলা-ওদালগুৰি ৭৮৪৫০৯ | | | | | | | | | | | | | | | | | | | | | |
| 4. ভোটাৰৰ সংখ্যা | | | | | | | | | | | | | | | | | | | | | |
| আৰম্ভনি ক্ৰমিক নং | শেষ ক্ৰমিক নং | মুঠ ভোটাৰ | | | | | | | | | | | | | | | | | | | |
| | | পুৰুষ | মহিলা | ৩য় লিঙ্গ | মুঠ | | | | | | | | | | | | | | | | |
| 1 | 674 | 301 | 319 | 0 | 620 | | | | | | | | | | | | | | | | |

নিৰ্বাচক পঞ্জীয়ন বিষয়াৰ স্বাক্ষৰ

Nazri Naksha

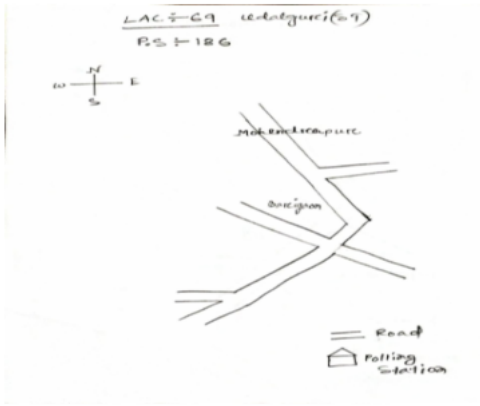

Google Map View



Polling Station Building Front View



ভোটগ্ৰহন কেন্দ্ৰৰ সন্মুখৰ দৃশ্য



Cad View

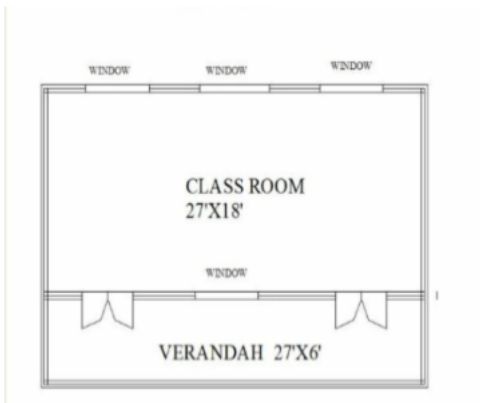

Key MAP View

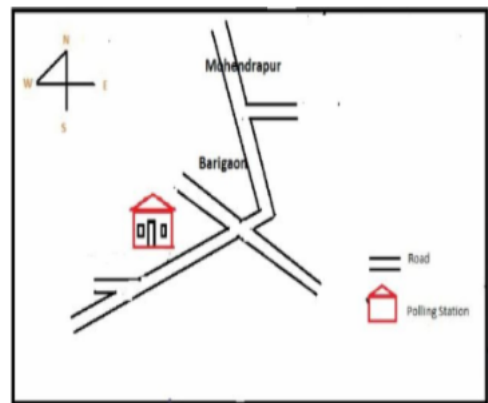



| | | | | | |
|---|-------------------------------------|---|-------------------------------------|--|-------------------------------------|
| <p>1</p> <p>নাম : টোমা কৃষান পিতাৰ নাম: নিকুল কৃষান ঘৰ নং : 000 বয়স : 24 লিঙ্গ : পুৰুষ</p> | <p>PVJ0105908</p> <p>ফটো উপলব্ধ</p> | <p>2</p> <p>নাম : বচতম মাৰ্দি পিতাৰ নাম: খোকা মাৰ্দি ঘৰ নং : 1 বয়স : 51 লিঙ্গ : পুৰুষ</p> | <p>LQX1504581</p> <p>ফটো উপলব্ধ</p> | <p>3</p> <p>নাম : আতৰা মাৰ্দি পিতাৰ নাম: খোকা মাৰ্দি ঘৰ নং : 1 বয়স : 42 লিঙ্গ : মহিলা</p> | <p>LQX1504592</p> <p>ফটো উপলব্ধ</p> |
| <p>4</p> <p>নাম : মিনা মাৰ্দি পিতাৰ নাম: খোকা মাৰ্দি ঘৰ নং : 1 বয়স : 40 লিঙ্গ : মহিলা</p> | <p>LQX1504605</p> <p>ফটো উপলব্ধ</p> | <p>5</p> <p>নাম : জহুপিনা মাৰ্দি মাতৃৰ নাম: ফুলমতি চৰেন ঘৰ নং : 1 বয়স : 38 লিঙ্গ : মহিলা</p> | <p>LQX1504616</p> <p>ফটো উপলব্ধ</p> | <p>6</p> <p>নাম : ডমিনিক মাৰ্দি পিতাৰ নাম: খকাহ মাৰ্দি ঘৰ নং : 1 বয়স : 34 লিঙ্গ : পুৰুষ</p> | <p>LQX0000588</p> <p>ফটো উপলব্ধ</p> |
| <p>7</p> <p>নাম : নিৰঞ্জন বসুমতাৰী পিতাৰ নাম: সতীশ বসুমতাৰী ঘৰ নং : 0 বয়স : 32 লিঙ্গ : পুৰুষ</p> | <p>LQX1504638</p> <p>ফটো উপলব্ধ</p> | <p>8</p> <p>নাম : মৃদুল বসুমতাৰী স্বামীৰ নাম: শৰিত বসুমতাৰী ঘৰ নং : 8 বয়স : 43 লিঙ্গ : মহিলা</p> | <p>LQX0010426</p> <p>ফটো উপলব্ধ</p> | <p>9</p> <p>নাম : বাৰ্নাবাচ হেমব্ৰম পিতাৰ নাম: লুইচ হেমব্ৰম ঘৰ নং : 8 বয়স : 39 লিঙ্গ : পুৰুষ</p> | <p>LQX1504672</p> <p>ফটো উপলব্ধ</p> |
| <p>10</p> <p>নাম : চিলা হাচদা পিতাৰ নাম: লবিন হাচদা ঘৰ নং : 8 বয়স : 35 লিঙ্গ : মহিলা</p> | <p>LQX0325894</p> <p>ফটো উপলব্ধ</p> | <p>11</p> <p>নাম : ফিলিমিন হাচদা পিতাৰ নাম: লবিন হাচদা ঘৰ নং : 8 বয়স : 27 লিঙ্গ : পুৰুষ</p> | <p>LQX0324707</p> <p>ফটো উপলব্ধ</p> | <p>12</p> <p>নাম : ফ্ৰান্সচিচ হেমব্ৰম পিতাৰ নাম: বেঞ্জামিন হেমব্ৰম ঘৰ নং : 6 বয়স : 60 লিঙ্গ : পুৰুষ</p> | <p>LQX1504763</p> <p>ফটো উপলব্ধ</p> |
| <p>13</p> <p>নাম : চিৰিল চৰেন পিতাৰ নাম: দেবেন চৰেন ঘৰ নং : 90 বয়স : 27 লিঙ্গ : পুৰুষ</p> | <p>LQX0251959</p> <p>ফটো উপলব্ধ</p> | <p>14</p> <p>নাম : বাহা হাচদা স্বামীৰ নাম: সুখচেন হেমব্ৰম ঘৰ নং : 8 বয়স : 58 লিঙ্গ : মহিলা</p> | <p>LQX1504785</p> <p>ফটো উপলব্ধ</p> | <p>E 15</p> <p>নাম : চবিনা হেমব্ৰম পিতাৰ নাম: লক্ষ্মী হেমব্ৰম ঘৰ নং : 8 বয়স : 40 লিঙ্গ : মহিলা</p> | <p>LQX1504809</p> <p>ফটো উপলব্ধ</p> |
| <p>16</p> <p>নাম : মাছি হেমব্ৰম পিতাৰ নাম: সুখচেন হেমব্ৰম ঘৰ নং : 8 বয়স : 29 লিঙ্গ : পুৰুষ</p> | <p>LQX0407593</p> <p>ফটো উপলব্ধ</p> | <p>17</p> <p>নাম : ৰেজীনা হেমব্ৰম পিতাৰ নাম: বেঞ্জামিন হেমব্ৰম ঘৰ নং : 10 বয়স : 55 লিঙ্গ : মহিলা</p> | <p>LQX1504821</p> <p>ফটো উপলব্ধ</p> | <p>18</p> <p>নাম : বনিফাচ হেমব্ৰম পিতাৰ নাম: বেঞ্জামিন হেমব্ৰম ঘৰ নং : 10 বয়স : 53 লিঙ্গ : পুৰুষ</p> | <p>LQX1504832</p> <p>ফটো উপলব্ধ</p> |
| <p>19</p> <p>নাম : ৰোচা চৰেন স্বামীৰ নাম: বনিফাচ হেমব্ৰম ঘৰ নং : 10 বয়স : 46 লিঙ্গ : মহিলা</p> | <p>LQX1504843</p> <p>ফটো উপলব্ধ</p> | <p>20</p> <p>নাম : কাৰীনা হেমব্ৰম পিতাৰ নাম: বেঞ্জামিন হেমব্ৰম ঘৰ নং : 10 বয়স : 45 লিঙ্গ : মহিলা</p> | <p>LQX1504854</p> <p>ফটো উপলব্ধ</p> | <p>21</p> <p>নাম : আলেকজেণ্ডাৰ হেমব্ৰম পিতাৰ নাম: বানিফাচ হেমব্ৰম ঘৰ নং : 10 বয়স : 31 লিঙ্গ : পুৰুষ</p> | <p>LQX1634180</p> <p>ফটো উপলব্ধ</p> |
| <p>22</p> <p>নাম : বনিতা মুৰ্মু মাতৃৰ নাম: ৰেজীনা মুৰ্মু ঘৰ নং : 10 বয়স : 27 লিঙ্গ : মহিলা</p> | <p>LQX0324731</p> <p>ফটো উপলব্ধ</p> | <p>23</p> <p>নাম : জৰ্জ হেমব্ৰম পিতাৰ নাম: বনিফাচ হেমব্ৰম ঘৰ নং : 10 বয়স : 26 লিঙ্গ : পুৰুষ</p> | <p>LQX0392639</p> <p>ফটো উপলব্ধ</p> | <p>24</p> <p>নাম : ডমিনিক হেমব্ৰম পিতাৰ নাম: বাণীফস হেমব্ৰম ঘৰ নং : 10 বয়স : 23 লিঙ্গ : পুৰুষ</p> | <p>LQX0544528</p> <p>ফটো উপলব্ধ</p> |
| <p>25</p> <p>নাম : লক্ষী মুৰ্মু স্বামীৰ নাম: মাতুন হাচদা ঘৰ নং : 12 বয়স : 39 লিঙ্গ : মহিলা</p> | <p>LQX0149799</p> <p>ফটো উপলব্ধ</p> | <p>26</p> <p>নাম : ৰোজোণ্টী হাঁসদা পিতাৰ নাম: অবৈদ হাচদা ঘৰ নং : 10 বয়স : 34 লিঙ্গ : মহিলা</p> | <p>LQX1634260</p> <p>ফটো উপলব্ধ</p> | <p>S 27</p> <p>নাম : এলিজাবেথ হাচদা পিতাৰ নাম: অবৈদ হাচদা ঘৰ নং : 10 বয়স : 33 লিঙ্গ : মহিলা</p> | <p>LQX1634248</p> <p>ফটো উপলব্ধ</p> |
| <p>28</p> <p>নাম : পউল হাচদা পিতাৰ নাম: অবৈদ হাচদা ঘৰ নং : 10 বয়স : 31 লিঙ্গ : পুৰুষ</p> | <p>LQX1634259</p> <p>ফটো উপলব্ধ</p> | <p>29</p> <p>নাম : চেৰপিনা হাচদা পিতাৰ নাম: অবৈদ হাচদা ঘৰ নং : 10 বয়স : 30 লিঙ্গ : মহিলা</p> | <p>LQX1634204</p> <p>ফটো উপলব্ধ</p> | <p>30</p> <p>নাম : সন্জতী মুৰ্মু স্বামীৰ নাম: পলী হাচদা ঘৰ নং : 10 বয়স : 25 লিঙ্গ : মহিলা</p> | <p>LQX7653876</p> <p>ফটো উপলব্ধ</p> |



| | | | | | |
|---|--------------------------|---|--------------------------|---|--------------------------|
| 31 নাম : পট্টাচ বেচৰা পিতাৰ নাম: বন বেচৰা ঘৰ নং : ১৩ ক বয়স : 34 লিঙ্গ : পুৰুষ | LQX0155069 ফটো উপলব্ধ | 32 নাম : সঞ্জীতা হাচদা স্বামীৰ নাম: পাটৰাচ বেচৰা ঘৰ নং : ১৩ ক বয়স : 30 লিঙ্গ : মহিলা | LQX0155259 ফটো উপলব্ধ | #2 33 নাম : ফিলিপ হাচদা পিতাৰ নাম: গানছা হান্দাক ঘৰ নং : ১৩ ক বয়স : 55 লিঙ্গ : পুৰুষ | LQX0010427 ফটো উপলব্ধ |
| 34 নাম : য়োছেফ হাচদা পিতাৰ নাম: ফিলিপ হাচদা ঘৰ নং : ১৩ ক বয়স : 31 লিঙ্গ : পুৰুষ | LQX0010428 ফটো উপলব্ধ | 35 নাম : চলমান হেমব্রম পিতাৰ নাম: নিকোলাচ হেমব্রম ঘৰ নং : ১৪ বয়স : 46 লিঙ্গ : পুৰুষ | LQX1504887 ফটো উপলব্ধ | 36 নাম : চালমী মাৰ্দি স্বামীৰ নাম: চলমান হেমব্রম ঘৰ নং : ১৪ বয়স : 42 লিঙ্গ : মহিলা | LQX1504898 ফটো উপলব্ধ |
| 37 নাম : জিৰনিয়া হেমব্রম পিতাৰ নাম: চুলেমান হেমব্রম ঘৰ নং : 14 বয়স : 26 লিঙ্গ : মহিলা | LQX0387100 ফটো উপলব্ধ | 38 নাম : গেৰেংগুৰী বেচৰা পিতাৰ নাম: মাৰ্কচ বেচৰা ঘৰ নং : ১৪ ক বয়স : 35 লিঙ্গ : পুৰুষ | LQX0160358 ফটো উপলব্ধ | S 39 নাম : বৃদিন হেমব্রম স্বামীৰ নাম: গেৰেঞ্জি বেচৰা ঘৰ নং : ১৪ ক বয়স : 28 লিঙ্গ : মহিলা | LQX0160747 ফটো উপলব্ধ |
| 40 নাম : বনমালী কিস্কু পিতাৰ নাম: দুৰ্গা কিস্কু ঘৰ নং : ১৫ বয়স : 70 লিঙ্গ : পুৰুষ | LQX1504901 ফটো উপলব্ধ | 41 নাম : কাৰ্ত্তিনা হাচদা স্বামীৰ নাম: বনমালী কিস্কু ঘৰ নং : ১৫ বয়স : 65 লিঙ্গ : মহিলা | LQX1504912 ফটো উপলব্ধ | 42 নাম : পাউলিনা কিস্কু পিতাৰ নাম: বনমালী কিস্কু ঘৰ নং : ১৫ বয়স : 45 লিঙ্গ : মহিলা | LQX1504923 ফটো উপলব্ধ |
| 43 নাম : মেৰী কিস্কু পিতাৰ নাম: বনমালী কিস্কু ঘৰ নং : ১৫ বয়স : 42 লিঙ্গ : মহিলা | LQX1504934 ফটো উপলব্ধ | 44 নাম : আগঠা কিস্কু পিতাৰ নাম: বনমালী কিস্কু ঘৰ নং : ১৫ বয়স : 39 লিঙ্গ : মহিলা | LQX1504945 ফটো উপলব্ধ | 45 নাম : ডমিনিকা কিস্কু পিতাৰ নাম: বনমালী কিস্কু ঘৰ নং : ১৫ বয়স : 37 লিঙ্গ : মহিলা | LQX1504956 ফটো উপলব্ধ |
| 46 নাম : ডানিয়েল কিস্কু পিতাৰ নাম: জন কিস্কু ঘৰ নং : ১৫ বয়স : 35 লিঙ্গ : পুৰুষ | LQX1504967 ফটো উপলব্ধ | 47 নাম : চুমিতা হেমব্রম স্বামীৰ নাম: ডানিয়েল কিস্কু ঘৰ নং : ১৫ বয়স : 32 লিঙ্গ : মহিলা | LQX1634362 ফটো উপলব্ধ | 48 নাম : ফুলমতী চৰেন স্বামীৰ নাম: লক্ষীৰাম মাৰ্দি ঘৰ নং : ১৬ বয়স : 65 লিঙ্গ : মহিলা | LQX1504989 ফটো উপলব্ধ |
| 49 নাম : বদন মাৰ্দি পিতাৰ নাম: লক্ষীৰাম মাৰ্দি ঘৰ নং : ১৬ বয়স : 42 লিঙ্গ : পুৰুষ | LQX1505006 ফটো উপলব্ধ | 50 নাম : চনোতি চৰেন স্বামীৰ নাম: বদন মাৰ্দি ঘৰ নং : ১৬ বয়স : 39 লিঙ্গ : মহিলা | LQX0168286 ফটো উপলব্ধ | 51 নাম : মালতি মাৰ্দি পিতাৰ নাম: লক্ষীৰাম মাৰ্দি ঘৰ নং : ১৬ বয়স : 29 লিঙ্গ : মহিলা | LQX0168567 ফটো উপলব্ধ |
| 52 নাম : দুৰ্গি হাচদা স্বামীৰ নাম: মুষ্টি চৰেণ ঘৰ নং : ১৭ বয়স : 90 লিঙ্গ : মহিলা | LQX1505039 ফটো উপলব্ধ | 53 নাম : ববিন চৰেণ পিতাৰ নাম: মুষ্টি চৰেণ ঘৰ নং : ১৭ বয়স : 52 লিঙ্গ : পুৰুষ | LQX1505051 ফটো উপলব্ধ | # 54 নাম : মাতুন হাচদা মাতৃৰ নাম: দুশী হাচদা ঘৰ নং : 12 বয়স : 51 লিঙ্গ : পুৰুষ | LQX0171876 ফটো উপলব্ধ |
| 55 নাম : নিৰ্মলা হাচদা স্বামীৰ নাম: ববিন চৰেণ ঘৰ নং : ১৭ বয়স : 48 লিঙ্গ : মহিলা | LQX1505062 ফটো উপলব্ধ | 56 নাম : ললিতা চৰেণ পিতাৰ নাম: ববিন চৰেণ ঘৰ নং : ১৭ বয়স : 29 লিঙ্গ : মহিলা | LQX0172577 ফটো উপলব্ধ | 57 নাম : প্ৰমেশ চৰেণ পিতাৰ নাম: ববিন চৰেণ ঘৰ নং : ১৭ বয়স : 27 লিঙ্গ : পুৰুষ | LQX0172866 ফটো উপলব্ধ |
| 58 নাম : প্ৰেমচন চৰেণ পিতাৰ নাম: ববিন চৰেণ ঘৰ নং : ১৭ বয়স : 24 লিঙ্গ : পুৰুষ | LQX0408245 ফটো উপলব্ধ | E 59 নাম : ধনমাস্তি মাৰ্দি স্বামীৰ নাম: পৃথ্বী চৰেণ ঘৰ নং : ১৮ বয়স : 75 লিঙ্গ : মহিলা | LQX1505084 ফটো উপলব্ধ | 60 নাম : বঞ্জিত চৰেণ পিতাৰ নাম: পৃথ্বী চৰেণ ঘৰ নং : ১৮ বয়স : 38 লিঙ্গ : পুৰুষ | LQX1505095 ফটো উপলব্ধ |



| | | | | | |
|---|--------------------------|--|--------------------------|--|--------------------------|
| 61 নাম : সুকচেন চৰেন মাতৃৰ নাম: দুৰুমাই মাৰ্জী ঘৰ নং : ১৮ বয়স : 27 লিঙ্গ : পুৰুষ | LQX0177246 ফটো উপলব্ধ | 62 নাম : লক্ষীৰাম চৰেন পিতাৰ নাম: চুজেন চৰেন ঘৰ নং : ১৮ বয়স : 39 লিঙ্গ : পুৰুষ | LQX0351916 ফটো উপলব্ধ | S 63 নাম : বেনকা চৰেন পিতাৰ নাম: চুজেন চৰেন ঘৰ নং : ১৮ বয়স : 34 লিঙ্গ : মহিলা | LQX1505120 ফটো উপলব্ধ |
| 64 নাম : বাহা মাৰ্জী স্বামীৰ নাম: লক্ষীৰাম চৰেন ঘৰ নং : ১৮ বয়স : 30 লিঙ্গ : মহিলা | LQX0407577 ফটো উপলব্ধ | 65 নাম : মন্ডল চৰেন পিতাৰ নাম: চুজেন চৰেন ঘৰ নং : ১৮ বয়স : 29 লিঙ্গ : পুৰুষ | LQX0356717 ফটো উপলব্ধ | 66 নাম : চান্তীনা মাৰ্জী স্বামীৰ নাম: মন্ডল চৰেন ঘৰ নং : ১৮ বয়স : 25 লিঙ্গ : মহিলা | LQX0528554 ফটো উপলব্ধ |
| 67 নাম : মাৰ্থা হেমব্ৰম পিতাৰ নাম: লাজাৰ হেমব্ৰম ঘৰ নং : ২০ বয়স : 51 লিঙ্গ : মহিলা | LQX1505142 ফটো উপলব্ধ | 68 নাম : মাগদালিনা হেমব্ৰম স্বামীৰ নাম: কিষ্টু টুডু ঘৰ নং : ২১ বয়স : 55 লিঙ্গ : মহিলা | LQX1505153 ফটো উপলব্ধ | 69 নাম : অন্ত টুডু পিতাৰ নাম: কিষ্টু টুডু ঘৰ নং : ২১ বয়স : 38 লিঙ্গ : মহিলা | LQX1505164 ফটো উপলব্ধ |
| 70 নাম : লৰেনছ টুডু পিতাৰ নাম: খ্ৰীষ্টি টুডু ঘৰ নং : ২১ বয়স : 29 লিঙ্গ : পুৰুষ | LQX0352153 ফটো উপলব্ধ | 71 নাম : বাৰ্নাবাছ টুডু পিতাৰ নাম: চাৰিষ্টো টুডু ঘৰ নং : ২১ বয়স : 28 লিঙ্গ : পুৰুষ | LQX0047456 ফটো উপলব্ধ | 72 নাম : মেৰীলিনা চৰেন মাতৃৰ নাম: পাউলীনা হেমব্ৰম ঘৰ নং : ২১ বয়স : 27 লিঙ্গ : মহিলা | LQX0195909 ফটো উপলব্ধ |
| 73 নাম : দুমনিকা বাস্কে স্বামীৰ নাম: নম্ৰোত মাৰ্জী ঘৰ নং : ২২ বয়স : 55 লিঙ্গ : মহিলা | LQX1505200 ফটো উপলব্ধ | 74 নাম : মীৰ্জোন কিঙ্ক পিতাৰ নাম: নামৰ্দ্দ মাৰ্জী ঘৰ নং : ২২ বয়স : 42 লিঙ্গ : পুৰুষ | LQX7701964 ফটো উপলব্ধ | 75 নাম : খ্ৰিষ্টিনা মাৰ্জী মাতৃৰ নাম: নামৰ্দ্দ মাৰ্জী ঘৰ নং : ২২ বয়স : 25 লিঙ্গ : মহিলা | LQX0525873 ফটো উপলব্ধ |
| 76 নাম : চিমন বাস্কে পিতাৰ নাম: জয়সেন বাস্কে ঘৰ নং : ২৩ বয়স : 60 লিঙ্গ : পুৰুষ | LQX1505222 ফটো উপলব্ধ | 77 নাম : অব্বেদ বাস্কে পিতাৰ নাম: জয়সেন বাস্কে ঘৰ নং : ২৩ বয়স : 55 লিঙ্গ : পুৰুষ | LQX1505255 ফটো উপলব্ধ | 78 নাম : বেৰ্ণাদেট হেমব্ৰম স্বামীৰ নাম: অব্বেত বাস্কে ঘৰ নং : ২৩ বয়স : 50 লিঙ্গ : মহিলা | LQX1505266 ফটো উপলব্ধ |
| 79 নাম : এলিজাবেড মুৰ্মু স্বামীৰ নাম: চিমন মুৰ্মু ঘৰ নং : ২৩ বয়স : 49 লিঙ্গ : মহিলা | LQX1634373 ফটো উপলব্ধ | 80 নাম : দানিয়েল বাস্কে পিতাৰ নাম: জয়সেন বাস্কে ঘৰ নং : ২৩ বয়স : 48 লিঙ্গ : পুৰুষ | LQX1505277 ফটো উপলব্ধ | 81 নাম : বেৰনাট বাস্কে পিতাৰ নাম: জয়সেন বাস্কে ঘৰ নং : ২৩ বয়স : 40 লিঙ্গ : পুৰুষ | LQX1505233 ফটো উপলব্ধ |
| 82 নাম : চান্তীনা হেমব্ৰম স্বামীৰ নাম: কাৰ্লচ বাস্কে ঘৰ নং : ২৩ বয়স : 39 লিঙ্গ : মহিলা | LQX1634237 ফটো উপলব্ধ | 83 নাম : কাৰ্লচ বাস্কে পিতাৰ নাম: জয়সেন বাস্কে ঘৰ নং : ২৩ বয়স : 38 লিঙ্গ : পুৰুষ | LQX1505244 ফটো উপলব্ধ | 84 নাম : চুনিৰাম বাস্কে পিতাৰ নাম: অব্বেদ বাস্কে ঘৰ নং : 23 বয়স : 29 লিঙ্গ : পুৰুষ | LQX0387092 ফটো উপলব্ধ |
| 85 নাম : লুচিয়া বাস্কে পিতাৰ নাম: অব্বেত বাস্কে ঘৰ নং : ২৩ বয়স : 28 লিঙ্গ : মহিলা | LQX0352088 ফটো উপলব্ধ | 86 নাম : আলবিনা বাস্কে মাতৃৰ নাম: সীলসাৰেঠ মুৰ্মু ঘৰ নং : 23 বয়স : 20 লিঙ্গ : মহিলা | PVJ0119487 ফটো উপলব্ধ | 87 নাম : চিমন হেমব্ৰম পিতাৰ নাম: হিন্দী হেমব্ৰম ঘৰ নং : ২৪ বয়স : 65 লিঙ্গ : পুৰুষ | LQX1505299 ফটো উপলব্ধ |
| 88 নাম : শান্তীনা চৰেন স্বামীৰ নাম: চিমন হেমব্ৰম ঘৰ নং : ২৪ বয়স : 60 লিঙ্গ : মহিলা | LQX1505302 ফটো উপলব্ধ | 89 নাম : কিষ্টু টুডু পিতাৰ নাম: ভাকুম টুডু ঘৰ নং : ২৪ বয়স : 60 লিঙ্গ : পুৰুষ | LQX1505288 ফটো উপলব্ধ | 90 নাম : বাজু মুৰ্মু পিতাৰ নাম: ফাঁসিকৰ মুৰ্মু ঘৰ নং : ২৪ বয়স : 41 লিঙ্গ : পুৰুষ | LQX0475798 ফটো উপলব্ধ |



| | | | | | |
|--|--------------------------|---|--------------------------|--|--------------------------|
| 91 নাম : দুমিনিকা হেমব্রম পিতাৰ নাম: চিমন হেমব্রম ঘৰ নং : ২৪ বয়স : 38 লিঙ্গ : মহিলা | LQX1505324 ফটো উপলব্ধ | 92 নাম : চামিয়েল মাৰ্ভী পিতাৰ নাম: চিমন চৰেন ঘৰ নং : ২৪ বয়স : 36 লিঙ্গ : পুৰুষ | LQX0352070 ফটো উপলব্ধ | 93 নাম : চিমন হেমব্রম পিতাৰ নাম: বানোবাছ হেমব্রম ঘৰ নং : ২৪ বয়স : 32 লিঙ্গ : পুৰুষ | LQX1634179 ফটো উপলব্ধ |
| 94 নাম : বজিনা টাউ স্বামীৰ নাম: সিমন হেমব্রম ঘৰ নং : ২৪ বয়স : 30 লিঙ্গ : মহিলা | LQX0054296 ফটো উপলব্ধ | 95 নাম : মদন হেমব্রম পিতাৰ নাম: চলোমান হেমব্রম ঘৰ নং : ২৪ ক বয়স : 44 লিঙ্গ : পুৰুষ | LQX0192948 ফটো উপলব্ধ | 96 নাম : নুনি চৰেন স্বামীৰ নাম: মদন হেমব্রম ঘৰ নং : ২৪ ক বয়স : 39 লিঙ্গ : মহিলা | LQX0193078 ফটো উপলব্ধ |
| E 97 নাম : জচপিন মুৰ্মু স্বামীৰ নাম: জেমচ মাৰ্দি ঘৰ নং : ২৫ বয়স : 65 লিঙ্গ : মহিলা | LQX1505357 ফটো উপলব্ধ | 98 নাম : চাবিনা মুৰ্মু স্বামীৰ নাম: চেবেষ্টেইন মাৰ্দি ঘৰ নং : ২৫ বয়স : 45 লিঙ্গ : মহিলা | LQX1505346 ফটো উপলব্ধ | 99 নাম : কৰ্ণেল মাৰ্দি পিতাৰ নাম: জেমচ মাৰ্দি ঘৰ নং : ২৫ বয়স : 42 লিঙ্গ : পুৰুষ | LQX1505335 ফটো উপলব্ধ |
| 100 নাম : মেৰী মাৰ্দি স্বামীৰ নাম: কৰ্ণেল মাৰ্দি ঘৰ নং : ২৫ বয়স : 38 লিঙ্গ : মহিলা | LQX0055798 ফটো উপলব্ধ | 101 নাম : বচেলিন মাৰ্ভী মাতৃৰ নাম: চাবিনা মুৰ্মু ঘৰ নং : ২৫ বয়স : 27 লিঙ্গ : মহিলা | LQX0324772 ফটো উপলব্ধ | 102 নাম : লিবান মাৰ্ভী মাতৃৰ নাম: সৰ্বীনা মুৰ্মু ঘৰ নং : ২৫ বয়স : 25 লিঙ্গ : পুৰুষ | LQX7672017 ফটো উপলব্ধ |
| 103 নাম : লোৰেণ্টশ মাৰ্ভী মাতৃৰ নাম: সৰ্বীনা মুৰ্মু ঘৰ নং : ২৫ বয়স : 22 লিঙ্গ : পুৰুষ | LQX7671969 ফটো উপলব্ধ | 104 নাম : চিলবেষ্টাৰ মাৰ্দি পিতাৰ নাম: কান্দন মাৰ্দি ঘৰ নং : ২৬ বয়স : 70 লিঙ্গ : পুৰুষ | LQX1505379 ফটো উপলব্ধ | 105 নাম : হেলেনা কিঙ্ক স্বামীৰ নাম: চিলবেষ্টাৰ মাৰ্দি ঘৰ নং : ২৬ বয়স : 66 লিঙ্গ : মহিলা | LQX1505380 ফটো উপলব্ধ |
| 106 নাম : বশিৰী মাৰ্দি পিতাৰ নাম: চিলবেষ্টাৰ মাৰ্দি ঘৰ নং : ২৬ বয়স : 40 লিঙ্গ : মহিলা | LQX1505391 ফটো উপলব্ধ | 107 নাম : দিনেশ মাৰ্দি পিতাৰ নাম: চিলবেষ্টাৰ মাৰ্দি ঘৰ নং : ২৬ বয়স : 38 লিঙ্গ : পুৰুষ | LQX1505404 ফটো উপলব্ধ | 108 নাম : চনলেচ মাৰ্ভী পিতাৰ নাম: চিলবেচতান মাৰ্ভী ঘৰ নং : ২৬ বয়স : 33 লিঙ্গ : পুৰুষ | LQX0197046 ফটো উপলব্ধ |
| 109 নাম : শান্তীনা চৰেন স্বামীৰ নাম: চাৰলেশ মাৰ্ভী ঘৰ নং : 26 বয়স : 32 লিঙ্গ : মহিলা | PVJ0052084 ফটো উপলব্ধ | 110 নাম : জবিতা মাৰ্দি পিতাৰ নাম: চেবেষ্টেইন মাৰ্দি মাৰ্দি ঘৰ নং : ২৬ বয়স : 29 লিঙ্গ : মহিলা | LQX0058099 ফটো উপলব্ধ | 111 নাম : মাগডালী মাৰ্ভী পিতাৰ নাম: চিলবেষ্টাৰ মাৰ্ভী ঘৰ নং : ২৬ বয়স : 28 লিঙ্গ : মহিলা | LQX0351866 ফটো উপলব্ধ |
| 112 নাম : জেমচ মাৰ্দি পিতাৰ নাম: চিলবেষ্টাৰ মাৰ্দি ঘৰ নং : 26 বয়স : 24 লিঙ্গ : পুৰুষ | LQX0521641 ফটো উপলব্ধ | 113 নাম : স্তানীশ মাৰ্ভী পিতাৰ নাম: সিল্বেষ্টাৰ মাৰ্ভী ঘৰ নং : 26 বয়স : 22 লিঙ্গ : পুৰুষ | LQX7691926 ফটো উপলব্ধ | 114 নাম : ফাবিয়ান মাৰ্দি পিতাৰ নাম: কান্দন মাৰ্দি ঘৰ নং : ২৭ বয়স : 65 লিঙ্গ : পুৰুষ | LQX1505415 ফটো উপলব্ধ |
| 115 নাম : হেলাৰুছ মাৰ্দি পিতাৰ নাম: কান্দন মাৰ্দি ঘৰ নং : ২৭ বয়স : 63 লিঙ্গ : পুৰুষ | LQX1505437 ফটো উপলব্ধ | 116 নাম : লুচিয়া হেমব্রম স্বামীৰ নাম: ফাবিয়ান মাৰ্দি ঘৰ নং : ২৭ বয়স : 60 লিঙ্গ : মহিলা | LQX1505426 ফটো উপলব্ধ | 117 নাম : চলমা মাৰ্দি পিতাৰ নাম: কান্দন মাৰ্দি ঘৰ নং : ২৭ বয়স : 55 লিঙ্গ : মহিলা | LQX1505459 ফটো উপলব্ধ |
| 118 নাম : জেৰম মাৰ্দি পিতাৰ নাম: কান্দন মাৰ্দি ঘৰ নং : ২৭ বয়স : 48 লিঙ্গ : পুৰুষ | LQX1505460 ফটো উপলব্ধ | 119 নাম : মিনতি হাচদা স্বামীৰ নাম: হেলাৰুছ মাৰ্দি ঘৰ নং : ২৭ বয়স : 48 লিঙ্গ : মহিলা | LQX1505448 ফটো উপলব্ধ | 120 নাম : মাৰ্চিলা মুৰ্মু স্বামীৰ নাম: জেৰম মাৰ্দি ঘৰ নং : ২৭ বয়স : 40 লিঙ্গ : মহিলা | LQX1634328 ফটো উপলব্ধ |



| | | | | | |
|---|--------------------------|---|--------------------------|---|--------------------------|
| 121 নাম : নিৰ্মলা মাৰ্ভি পিতাৰ নাম: ফেবিয়ান মাৰ্ভি ঘৰ নং : ২৭ বয়স : 34 লিঙ্গ : মহিলা | LQX0352229 ফটো উপলব্ধ | S 122 নাম : পাউলিনা মাৰ্ভি পিতাৰ নাম: ফেবিয়ান মাৰ্ভি ঘৰ নং : ২৭ বয়স : 32 লিঙ্গ : মহিলা | LQX0059485 ফটো উপলব্ধ | 123 নাম : নিৰ্মল মাৰ্ভি পিতাৰ নাম: ফেবিয়ান মাৰ্ভি ঘৰ নং : ২৭ বয়স : 32 লিঙ্গ : পুৰুষ | LQX1634271 ফটো উপলব্ধ |
| 124 নাম : মাৰ্ভেল মাৰ্ভি পিতাৰ নাম: ফেবিয়ান মাৰ্ভি ঘৰ নং : ২৭ বয়স : 30 লিঙ্গ : পুৰুষ | LQX0059618 ফটো উপলব্ধ | S 125 নাম : বিবিয়ানা মাৰ্ভি পিতাৰ নাম: হেলাৰুছ মাৰ্ভি ঘৰ নং : ২৭ বয়স : 28 লিঙ্গ : মহিলা | LQX0355859 ফটো উপলব্ধ | 126 নাম : মাৰ্ভিনা মাৰ্ভি পিতাৰ নাম: ফেবিয়ান মাৰ্ভি ঘৰ নং : ২৭ বয়স : 26 লিঙ্গ : মহিলা | LQX0518464 ফটো উপলব্ধ |
| 127 নাম : শ্ৰীষ্টিনা মাৰ্ভি পিতাৰ নাম: ফেবিয়ান মাৰ্ভি ঘৰ নং : ২৭ বয়স : 24 লিঙ্গ : মহিলা | LQX0518415 ফটো উপলব্ধ | 128 নাম : ইলিয়াস মাৰ্ভি পিতাৰ নাম: হেলাৰুছ মাৰ্ভি ঘৰ নং : ২৭ বয়স : 23 লিঙ্গ : পুৰুষ | LQX7676885 ফটো উপলব্ধ | 129 নাম : জবা মাৰ্ভি স্বামীৰ নাম: চৰন টুডু ঘৰ নং : ২৭ বয়স : 65 লিঙ্গ : মহিলা | LQX1505482 ফটো উপলব্ধ |
| 130 নাম : যতীন কিস্কু পিতাৰ নাম: ধানেশ্বৰ কিস্কু ঘৰ নং : 28 বয়স : 50 লিঙ্গ : পুৰুষ | LQX1505700 ফটো উপলব্ধ | 131 নাম : লক্ষী হাসদা স্বামীৰ নাম: যতীন কিস্কু ঘৰ নং : 28 বয়স : 38 লিঙ্গ : মহিলা | LQX1634191 ফটো উপলব্ধ | S 132 নাম : বেখা মুৰ্মু পিতাৰ নাম: যোহন মুৰ্মু ঘৰ নং : ২৭ বয়স : 30 লিঙ্গ : মহিলা | LQX0010429 ফটো উপলব্ধ |
| 133 নাম : মনিবালা কিস্কু স্বামীৰ নাম: নৰেন হাচদা ঘৰ নং : ২৯ বয়স : 60 লিঙ্গ : মহিলা | LQX1505506 ফটো উপলব্ধ | S 134 নাম : আৰতি হাজদা পিতাৰ নাম: নাৰায়ণ হাজদা ঘৰ নং : ২৯ বয়স : 36 লিঙ্গ : মহিলা | LQX1505540 ফটো উপলব্ধ | 135 নাম : মুনিন হাজদা পিতাৰ নাম: নাৰায়ণ হাজদা ঘৰ নং : ২৯ বয়স : 34 লিঙ্গ : পুৰুষ | LQX1505539 ফটো উপলব্ধ |
| 136 নাম : চুমী মুৰ্মু স্বামীৰ নাম: মুনিন হাছদা ঘৰ নং : 29 বয়স : 29 লিঙ্গ : মহিলা | PVJ0054544 ফটো উপলব্ধ | 137 নাম : জবা হাচদা পিতাৰ নাম: নাৰায়ণ হাচদা ঘৰ নং : ২৯ বয়স : 26 লিঙ্গ : মহিলা | LQX0442012 ফটো উপলব্ধ | 138 নাম : ভাগো কিস্কু স্বামীৰ নাম: গোপীনাথ মুৰ্মু ঘৰ নং : ৩০ বয়স : 55 লিঙ্গ : মহিলা | LQX1505562 ফটো উপলব্ধ |
| 139 নাম : বাবল মুৰ্মু পিতাৰ নাম: মংগল মুৰ্মু ঘৰ নং : ৩০ বয়স : 36 লিঙ্গ : পুৰুষ | LQX0205278 ফটো উপলব্ধ | 140 নাম : মিনতি মুৰ্মু পিতাৰ নাম: গোপীনাথ মুৰ্মু ঘৰ নং : ৩০ বয়স : 28 লিঙ্গ : মহিলা | LQX0205799 ফটো উপলব্ধ | 141 নাম : অনিল মুৰ্মু মাতৃৰ নাম: ভাগো কিস্কু ঘৰ নং : 30 বয়স : 27 লিঙ্গ : পুৰুষ | LQX0432500 ফটো উপলব্ধ |
| 142 নাম : ছুচীলা টুডু স্বামীৰ নাম: অনিল মুৰ্মু ঘৰ নং : 30 বয়স : 25 লিঙ্গ : মহিলা | LQX0407494 ফটো উপলব্ধ | 143 নাম : বিজয় মুৰ্মু মাতৃৰ নাম: ভাগো কিস্কু ঘৰ নং : ৩০ বয়স : 24 লিঙ্গ : পুৰুষ | LQX0407569 ফটো উপলব্ধ | 144 নাম : ফলমুনি মুৰ্মু মাতৃৰ নাম: ভাগো কিস্কু ঘৰ নং : 30 বয়স : 22 লিঙ্গ : মহিলা | PVJ0048116 ফটো উপলব্ধ |
| 145 নাম : হৰেন কিস্কু পিতাৰ নাম: টিপকাই কিস্কু ঘৰ নং : ৩১ বয়স : 67 লিঙ্গ : পুৰুষ | LQX1505573 ফটো উপলব্ধ | 146 নাম : বিমল কিস্কু পিতাৰ নাম: হৰেন কিস্কু ঘৰ নং : ৩১ বয়স : 48 লিঙ্গ : পুৰুষ | LQX7703762 ফটো উপলব্ধ | 147 নাম : আগ্ৰেচ টুডু স্বামীৰ নাম: বিমল কিস্কু ঘৰ নং : ৩১ বয়স : 45 লিঙ্গ : মহিলা | LQX1505620 ফটো উপলব্ধ |
| 148 নাম : চুমি চৰেন স্বামীৰ নাম: প্ৰদীপ কিস্কু ঘৰ নং : ৩১ বয়স : 45 লিঙ্গ : মহিলা | LQX1505584 ফটো উপলব্ধ | 149 নাম : আব্দুল কিস্কু পিতাৰ নাম: হৰেন কিস্কু ঘৰ নং : ৩১ বয়স : 43 লিঙ্গ : পুৰুষ | LQX1505608 ফটো উপলব্ধ | 150 নাম : মঙ্গল কিস্কু পিতাৰ নাম: হৰেন কিস্কু ঘৰ নং : ৩১ বয়স : 40 লিঙ্গ : পুৰুষ | LQX1505619 ফটো উপলব্ধ |

| | | | | | |
|---|--------------------------|--|--------------------------|---|--------------------------|
| 151 নাম : কল্পনা হেমব্রম স্বামীৰ নাম: মঙ্গল কিস্কু ঘৰ নং : ৩১ বয়স : 40 লিঙ্গ : মহিলা | LQX1505642 ফটো উপলব্ধ | 152 নাম : ভাৰতী মূৰ্ম স্বামীৰ নাম: আব্দুল কিস্কু ঘৰ নং : ৩১ বয়স : 40 লিঙ্গ : মহিলা | LQX1634099 ফটো উপলব্ধ | 153 নাম : দানেশ্বৰ কিস্কু পিতাৰ নাম: হৰেন কিস্কু ঘৰ নং : ৩১ বয়স : 38 লিঙ্গ : পুৰুষ | LQX1505631 ফটো উপলব্ধ |
| 154 নাম : পানমুনী কিস্কু স্বামীৰ নাম: হৰেন কিস্কু ঘৰ নং : ৩১ বয়স : 36 লিঙ্গ : মহিলা | LQX0207407 ফটো উপলব্ধ | 155 নাম : অৰিনা মাৰ্ভি স্বামীৰ নাম: মুণি হাচদা ঘৰ নং : ৩১ বয়স : 29 লিঙ্গ : মহিলা | LQX0475574 ফটো উপলব্ধ | 156 নাম : বাসন্তী টুডু স্বামীৰ নাম: আব্দুল কিস্কু ঘৰ নং : ৩১ বয়স : 28 লিঙ্গ : মহিলা | LQX0479899 ফটো উপলব্ধ |
| 157 নাম : ডেভিদ কিস্কু পিতাৰ নাম: বিমল কিস্কু ঘৰ নং : ৩১ বয়স : 26 লিঙ্গ : পুৰুষ | LQX7703770 ফটো উপলব্ধ | 158 নাম : বাবুল কিস্কু মাতৃৰ নাম: চুমি চৰেন ঘৰ নং : 31 বয়স : 25 লিঙ্গ : পুৰুষ | LQX0386961 ফটো উপলব্ধ | 159 নাম : মন্জয় কিস্কু পিতাৰ নাম: হৰেন কিস্কু ঘৰ নং : ৩১ বয়স : 23 লিঙ্গ : পুৰুষ | LQX0490508 ফটো উপলব্ধ |
| 160 নাম : ৰণিতা কিস্কু পিতাৰ নাম: আব্দুল কিস্কু ঘৰ নং : ৩১ বয়স : 21 লিঙ্গ : মহিলা | LQX7672025 ফটো উপলব্ধ | 161 নাম : আন্বা মূৰ্ম স্বামীৰ নাম: গৌপেশ্বৰ কিস্কু ঘৰ নং : ৩২ বয়স : 60 লিঙ্গ : মহিলা | LQX1505675 ফটো উপলব্ধ | 162 নাম : গোপেশ্বৰ কিস্কু পিতাৰ নাম: দানেশ্বৰ কিস্কু ঘৰ নং : ৩২ বয়স : 58 লিঙ্গ : পুৰুষ | LQX1505664 ফটো উপলব্ধ |
| 163 নাম : তালামাই মূৰ্ম স্বামীৰ নাম: সুপাল কিস্কু ঘৰ নং : ৩২ বয়স : 57 লিঙ্গ : মহিলা | LQX1505697 ফটো উপলব্ধ | 164 নাম : ফুল বাক্সে স্বামীৰ নাম: সুনিল কিস্কু ঘৰ নং : ৩২ বয়স : 37 লিঙ্গ : মহিলা | LQX0471995 ফটো উপলব্ধ | 165 নাম : সুনিল কিস্কু পিতাৰ নাম: সোপাল কিস্কু ঘৰ নং : ৩২ বয়স : 35 লিঙ্গ : পুৰুষ | LQX1634146 ফটো উপলব্ধ |
| 166 নাম : সুনিতা কিস্কু পিতাৰ নাম: গোপেশ্বৰ কিস্কু ঘৰ নং : ৩২ বয়স : 34 লিঙ্গ : মহিলা | LQX1634168 ফটো উপলব্ধ | 167 নাম : অনীল কিস্কু পিতাৰ নাম: সুপাল কিস্কু ঘৰ নং : ৩২ বয়স : 30 লিঙ্গ : পুৰুষ | LQX0407528 ফটো উপলব্ধ | 168 নাম : হৰিমল কিস্কু পিতাৰ নাম: গোপেশ্বৰ কিস্কু ঘৰ নং : ৩২ বয়স : 29 লিঙ্গ : পুৰুষ | LQX0209346 ফটো উপলব্ধ |
| 169 নাম : ধনঞ্জয় কিস্কু মাতৃৰ নাম: তালামাই মূৰ্ম ঘৰ নং : ৩২ বয়স : 29 লিঙ্গ : পুৰুষ | LQX0470963 ফটো উপলব্ধ | 170 নাম : মাজনী বাক্সে স্বামীৰ নাম: স্বৰ্ণ কমল কিস্কু ঘৰ নং : 32 বয়স : 28 লিঙ্গ : মহিলা | LQX7687833 ফটো উপলব্ধ | 171 নাম : স্বৰ্ণ কমল কিস্কু পিতাৰ নাম: গোপেশ্বৰ কিস্কু ঘৰ নং : ৩২ বয়স : 28 লিঙ্গ : পুৰুষ | LQX0209536 ফটো উপলব্ধ |
| 172 নাম : ললিতা হাচদা স্বামীৰ নাম: অনিল কিস্কু ঘৰ নং : ৩১ বয়স : 25 লিঙ্গ : মহিলা | LQX0476739 ফটো উপলব্ধ | 173 নাম : ৰাহুল কিস্কু পিতাৰ নাম: সুপাল কিস্কু ঘৰ নং : ৩২ বয়স : 25 লিঙ্গ : পুৰুষ | LQX0407536 ফটো উপলব্ধ | 174 নাম : মধমনী মূৰ্ম স্বামীৰ নাম: ধনঞ্জয় কিস্কু ঘৰ নং : ৩২ বয়স : 23 লিঙ্গ : মহিলা | LQX0525378 ফটো উপলব্ধ |
| 175 নাম : হিৰন্য কিস্কু পিতাৰ নাম: গোপেশ্বৰ কিস্কু ঘৰ নং : ৩২ বয়স : 21 লিঙ্গ : পুৰুষ | LQX7695893 ফটো উপলব্ধ | 176 নাম : বুদিন কিস্কু পিতাৰ নাম: সুপাল কিস্কু ঘৰ নং : ৩২ বয়স : 21 লিঙ্গ : মহিলা | LQX7671993 ফটো উপলব্ধ | 177 নাম : চন্দ্ৰ টুডু পিতাৰ নাম: বাৰ্থা টুডু ঘৰ নং : ৩৩ বয়স : 62 লিঙ্গ : পুৰুষ | LQX1505744 ফটো উপলব্ধ |
| 178 নাম : চুকী মূৰ্ম স্বামীৰ নাম: চন্দ্ৰ টুডু ঘৰ নং : ৩৩ বয়স : 56 লিঙ্গ : মহিলা | LQX1505755 ফটো উপলব্ধ | 179 নাম : বিনোদ টুডু পিতাৰ নাম: বাৰ্থা টুডু ঘৰ নং : ৩৩ বয়স : 50 লিঙ্গ : পুৰুষ | LQX1505766 ফটো উপলব্ধ | 180 নাম : সোনাৰাম টুডু পিতাৰ নাম: বাৰ্থা টুডু ঘৰ নং : ৩৩ বয়স : 48 লিঙ্গ : পুৰুষ | LQX1505777 ফটো উপলব্ধ |



| | | | | | |
|---|--------------------------|--|--------------------------|--|--------------------------|
| 181 নাম : লক্ষী হাসদা স্বামীৰ নাম: চানু টুডু ঘৰ নং : ৩৩ বয়স : 33 লিঙ্গ : মহিলা | LQX1634317 ফটো উপলব্ধ | 182 নাম : চম্পা টুডু পিতাৰ নাম: চন্দ্ৰ টুডু ঘৰ নং : ৩৩ বয়স : 30 লিঙ্গ : মহিলা | LQX1634102 ফটো উপলব্ধ | 183 নাম : চুমি মূৰ্মু স্বামীৰ নাম: বিনোদ টুডু ঘৰ নং : 33 বয়স : 30 লিঙ্গ : মহিলা | LQX1162064 ফটো উপলব্ধ |
| 184 নাম : সনালী টুডু পিতাৰ নাম: চন্দ্ৰ টুডু ঘৰ নং : ৩৩ বয়স : 23 লিঙ্গ : মহিলা | LQX0519603 ফটো উপলব্ধ | E 185 নাম : জবা কিস্কু স্বামীৰ নাম: মুক্তিচন্দ্ৰ চৰেন ঘৰ নং : ৩৪ বয়স : 60 লিঙ্গ : মহিলা | LQX1505788 ফটো উপলব্ধ | S 186 নাম : দুলাহনু চৰেন পিতাৰ নাম: মুক্তিচন্দ্ৰ চৰেন ঘৰ নং : ৩৪ বয়স : 28 লিঙ্গ : মহিলা | LQX0212589 ফটো উপলব্ধ |
| 187 নাম : জেঠা চৰেন পিতাৰ নাম: মণ্ডল চৰেন ঘৰ নং : ৩৫ বয়স : 65 লিঙ্গ : পুৰুষ | LQX1505802 ফটো উপলব্ধ | 188 নাম : ৰাজু মূৰিউ পিতাৰ নাম: মঙ্গল মূৰিউ ঘৰ নং : ৩৫ বয়স : 35 লিঙ্গ : পুৰুষ | LQX0403303 ফটো উপলব্ধ | 189 নাম : মেৰি চৰেন স্বামীৰ নাম: ৰাজু মাৰ্ডি ঘৰ নং : ৩৫ বয়স : 31 লিঙ্গ : মহিলা | LQX1634113 ফটো উপলব্ধ |
| 190 নাম : মণ্ডল চৰেন পিতাৰ নাম: জেঠা চৰেন ঘৰ নং : ৩৫ বয়স : 26 লিঙ্গ : পুৰুষ | LQX0403063 ফটো উপলব্ধ | 191 নাম : চবীনা বান্ধী স্বামীৰ নাম: মণ্ডল চৰেন ঘৰ নং : 35 বয়স : 22 লিঙ্গ : মহিলা | PVJ0057885 ফটো উপলব্ধ | 192 নাম : ৰূপেন মূৰ্মু পিতাৰ নাম: ইন্দিফান মূৰ্মু ঘৰ নং : ৩৬ বয়স : 55 লিঙ্গ : পুৰুষ | LQX1505813 ফটো উপলব্ধ |
| 193 নাম : কানু মূৰ্মু পিতাৰ নাম: ইন্দিফান মূৰ্মু ঘৰ নং : ৩৬ বয়স : 50 লিঙ্গ : পুৰুষ | LQX1505824 ফটো উপলব্ধ | 194 নাম : হিছিমুনি হাচদা স্বামীৰ নাম: ৰূপেন মূৰ্মু ঘৰ নং : ৩৬ বয়স : 45 লিঙ্গ : মহিলা | LQX1505846 ফটো উপলব্ধ | 195 নাম : চিতোমনি চৰেন স্বামীৰ নাম: কানু মূৰ্মু ঘৰ নং : ৩৬ বয়স : 40 লিঙ্গ : মহিলা | LQX1505835 ফটো উপলব্ধ |
| S 196 নাম : অম্বিকা বসুমতাৰী স্বামীৰ নাম: জয়কুমাৰ বসুমতাৰী ঘৰ নং : ৩৬ বয়স : 126 লিঙ্গ : মহিলা | LQX1634384 ফটো উপলব্ধ | 197 নাম : বিজলি মূৰ্মু পিতাৰ নাম: ৰূপেন মূৰ্মু ঘৰ নং : 36 বয়স : 28 লিঙ্গ : মহিলা | LQX0515668 ফটো উপলব্ধ | 198 নাম : কনক মূৰ্মু পিতাৰ নাম: ৰূপেন মূৰ্মু ঘৰ নং : ৩৬ বয়স : 26 লিঙ্গ : পুৰুষ | LQX0521450 ফটো উপলব্ধ |
| 199 নাম : লুকাশ চৰেন পিতাৰ নাম: ৰবি ৰাম চৰেন ঘৰ নং : 36 বয়স : 25 লিঙ্গ : পুৰুষ | PVJ0121160 ফটো উপলব্ধ | 200 নাম : ভাৰতী হাচদা স্বামীৰ নাম: কনক মূৰ্মু ঘৰ নং : 36 বয়স : 20 লিঙ্গ : মহিলা | PVJ0054221 ফটো উপলব্ধ | 201 নাম : দুলা হাচদা পিতাৰ নাম: হাবাই হাচদা ঘৰ নং : ৩৭ বয়স : 65 লিঙ্গ : পুৰুষ | LQX1505857 ফটো উপলব্ধ |
| 202 নাম : মান্নেই চৰেন স্বামীৰ নাম: দুলা হাচদা ঘৰ নং : ৩৭ বয়স : 57 লিঙ্গ : মহিলা | LQX1505868 ফটো উপলব্ধ | 203 নাম : চমাই হাচদা পিতাৰ নাম: হাবাই হাচদা ঘৰ নং : ৩৭ বয়স : 52 লিঙ্গ : পুৰুষ | LQX1505879 ফটো উপলব্ধ | 204 নাম : চামিয়েল হাচদা পিতাৰ নাম: দুলা হাচদা ঘৰ নং : ৩৭ বয়স : 40 লিঙ্গ : পুৰুষ | LQX1505880 ফটো উপলব্ধ |
| 205 নাম : ৰূপালী মুণ্ডা স্বামীৰ নাম: চামিয়েল হাচদা ঘৰ নং : ৩৭ বয়স : 34 লিঙ্গ : মহিলা | LQX0216556 ফটো উপলব্ধ | 206 নাম : বাহামুনি হাচদা পিতাৰ নাম: বাহামুনি হাচদা ঘৰ নং : ৩৭ বয়স : 30 লিঙ্গ : মহিলা | LQX0216887 ফটো উপলব্ধ | 207 নাম : বিজয় হাচদা পিতাৰ নাম: দুলা হাচদা ঘৰ নং : ৩৭ বয়স : 29 লিঙ্গ : পুৰুষ | LQX1634282 ফটো উপলব্ধ |
| 208 নাম : শৰত মোচাহাৰি পিতাৰ নাম: মেঘনাথ মোচাহাৰী ঘৰ নং : ৩৮ বয়স : 55 লিঙ্গ : পুৰুষ | LQX1505891 ফটো উপলব্ধ | 209 নাম : ৰজন্তী মোচাহাৰি স্বামীৰ নাম: শৰত মোচাহাৰি ঘৰ নং : ৩৮ বয়স : 51 লিঙ্গ : মহিলা | LQX1505904 ফটো উপলব্ধ | 210 নাম : ৰবিৰাম মোছাহাৰী পিতাৰ নাম: শৰত মোছাহাৰী ঘৰ নং : ৩৮ বয়স : 35 লিঙ্গ : পুৰুষ | LQX1505915 ফটো উপলব্ধ |



| | | | | | |
|---|--------------------------|---|--------------------------|---|--------------------------|
| 211 নাম : কমলা মোছাহাৰী স্বামীৰ নাম: ৰবিৰাম মোছাহাৰী ঘৰ নং : ৩৮ বয়স : 33 লিঙ্গ : মহিলা | LQX0010430 ফটো উপলব্ধ | 212 নাম : লক্ষীৰাম মোছাহাৰী পিতাৰ নাম: শৰত মোছাহাৰী ঘৰ নং : ৩৮ বয়স : 29 লিঙ্গ : পুৰুষ | LQX0076356 ফটো উপলব্ধ | 213 নাম : পঞ্চমী মোছাহাৰী স্বামীৰ নাম: লোকেশ্বৰ মোছাহাৰী ঘৰ নং : ৩৮ বয়স : 25 লিঙ্গ : মহিলা | LQX0408203 ফটো উপলব্ধ |
| 214 নাম : গেনু বসুমতাৰী পিতাৰ নাম: চংৰা বসুমতাৰী ঘৰ নং : ৩৯ বয়স : 65 লিঙ্গ : পুৰুষ | LQX1505926 ফটো উপলব্ধ | 215 নাম : ৰেনু বসুমতাৰী স্বামীৰ নাম: গেনু বসুমতাৰী ঘৰ নং : ৩৯ বয়স : 60 লিঙ্গ : মহিলা | LQX1505937 ফটো উপলব্ধ | 216 নাম : লক্ষ্মী বসুমতাৰী স্বামীৰ নাম: তৰ্পন বসুমতাৰী ঘৰ নং : ৩৯ বয়স : 49 লিঙ্গ : মহিলা | LQX1515259 ফটো উপলব্ধ |
| 217 নাম : তপন বসুমতাৰী পিতাৰ নাম: গেনু বসুমতাৰী ঘৰ নং : ৩৯ বয়স : 41 লিঙ্গ : পুৰুষ | LQX1505948 ফটো উপলব্ধ | 218 নাম : সৌমখৰ বসুমতাৰী পিতাৰ নাম: গেনু বসুমতাৰী ঘৰ নং : ৩৯ বয়স : 38 লিঙ্গ : পুৰুষ | LQX1505959 ফটো উপলব্ধ | 219 নাম : সানচুমা বসুমতাৰী পিতাৰ নাম: গেনু বসুমতাৰী ঘৰ নং : ৩৯ বয়স : 38 লিঙ্গ : পুৰুষ | LQX1505960 ফটো উপলব্ধ |
| 220 নাম : অঞ্জলী দৈমাৰী স্বামীৰ নাম: সমখোৰ বসুমতাৰী ঘৰ নং : 39 বয়স : 38 লিঙ্গ : মহিলা | PVJ0037218 ফটো উপলব্ধ | 221 নাম : খৰ্গেশ্বৰ মোছাহাৰী পিতাৰ নাম: অৰেন মোছাহাৰী ঘৰ নং : ৪০ বয়স : 65 লিঙ্গ : পুৰুষ | LQX1505971 ফটো উপলব্ধ | 222 নাম : দাবলি মোছাহাৰী স্বামীৰ নাম: খৰ্গেশ্বৰ মোছাহাৰী ঘৰ নং : ৪০ বয়স : 60 লিঙ্গ : মহিলা | LQX1505982 ফটো উপলব্ধ |
| S 223 নাম : চণ্ডী মোছাহাৰী পিতাৰ নাম: খৰ্গেশ্বৰ মোছাহাৰী ঘৰ নং : ৪০ বয়স : 26 লিঙ্গ : মহিলা | LQX1505993 ফটো উপলব্ধ | S 224 নাম : মনজ মোছাহাৰী পিতাৰ নাম: খৰ্গেশ্বৰ মোছাহাৰী ঘৰ নং : ৪০ বয়স : 40 লিঙ্গ : মহিলা | LQX1506009 ফটো উপলব্ধ | 225 নাম : সঞ্জীৱ মোছাহাৰী পিতাৰ নাম: খৰ্গেশ্বৰ মোছাহাৰী ঘৰ নং : ৪০ বয়স : 33 লিঙ্গ : পুৰুষ | LQX0010431 ফটো উপলব্ধ |
| 226 নাম : নীৰ মোছাহাৰী স্বামীৰ নাম: সঞ্জীৱ মোছাহাৰী ঘৰ নং : 40 বয়স : 25 লিঙ্গ : মহিলা | PVJ0051730 ফটো উপলব্ধ | 227 নাম : বিশা বসুমতাৰী পিতাৰ নাম: ক্ষুদিৰাম বসুমতাৰী ঘৰ নং : ৪১ বয়স : 67 লিঙ্গ : পুৰুষ | LQX1506021 ফটো উপলব্ধ | 228 নাম : বৌলাচী বসুমতাৰী স্বামীৰ নাম: বিশ্ব বসুমতাৰী ঘৰ নং : ৪১ বয়স : 54 লিঙ্গ : মহিলা | LQX1506032 ফটো উপলব্ধ |
| 229 নাম : বিজয় বসুমতাৰী পিতাৰ নাম: বিশ্ব বসুমতাৰী ঘৰ নং : ৪১ বয়স : 34 লিঙ্গ : পুৰুষ | LQX1506065 ফটো উপলব্ধ | 230 নাম : গোমসাৰ বসুমতাৰী পিতাৰ নাম: বিশা বসুমতাৰী ঘৰ নং : ৪১ বয়স : 34 লিঙ্গ : পুৰুষ | LQX1506054 ফটো উপলব্ধ | 231 নাম : মুনজলা বসুমতাৰী স্বামীৰ নাম: গোমসাৰ বসুমতাৰী ঘৰ নং : ৪১ বয়স : 31 লিঙ্গ : মহিলা | LQX0407551 ফটো উপলব্ধ |
| 232 নাম : জলেশ্বৰ বসুমতাৰী পিতাৰ নাম: ক্ষুদিৰাম বসুমতাৰী ঘৰ নং : ৪২ বয়স : 55 লিঙ্গ : পুৰুষ | LQX1506076 ফটো উপলব্ধ | 233 নাম : অঞ্জনা বসুমতাৰী স্বামীৰ নাম: বিনয় বাগলাৰী ঘৰ নং : ৪২ বয়স : 52 লিঙ্গ : মহিলা | LQX0408252 ফটো উপলব্ধ | 234 নাম : গাইদে বসুমতাৰী স্বামীৰ নাম: জলেশ্বৰ বসুমতাৰী ঘৰ নং : ৪২ বয়স : 51 লিঙ্গ : মহিলা | LQX1506087 ফটো উপলব্ধ |
| S 235 নাম : ইলিয়ট দৈমাৰী পিতাৰ নাম: বিনয় দৈমাৰী ঘৰ নং : ৪২ বয়স : 32 লিঙ্গ : পুৰুষ | LQX1505595 ফটো উপলব্ধ | 236 নাম : জংটিমা ৰাভা স্বামীৰ নাম: পূৰ্ণানন্দ ৰাভা ঘৰ নং : 42 বয়স : 30 লিঙ্গ : মহিলা | HPQ0518258 ফটো উপলব্ধ | 237 নাম : মিথিসাৰ বসুমতাৰী পিতাৰ নাম: জলেশ্বৰ বসুমতাৰী ঘৰ নং : 42 বয়স : 29 লিঙ্গ : পুৰুষ | LQX0382788 ফটো উপলব্ধ |
| 238 নাম : ফাগুনী বসুমতাৰী পিতাৰ নাম: জলেশ্বৰ বসুমতাৰী ঘৰ নং : 42 বয়স : 20 লিঙ্গ : মহিলা | PVJ0061713 ফটো উপলব্ধ | 239 নাম : মূলটি বসুমতাৰী স্বামীৰ নাম: চাৰ্বন বসুমতাৰী ঘৰ নং : ৪৩ বয়স : 55 লিঙ্গ : মহিলা | LQX1506112 ফটো উপলব্ধ | S 240 নাম : অঞ্জীমা বসুমতাৰী মাতৃৰ নাম: মূলটি বসুমতাৰী ঘৰ নং : ৪৩ বয়স : 37 লিঙ্গ : মহিলা | LQX1506123 ফটো উপলব্ধ |



| | | |
|---|---|---|
| <p>S 241</p> <p>নাম : অঞ্জলী বসুমতাৰী মাতৃৰ নাম : মুন্নাতি বসুমতাৰী ঘৰ নং : 83 বয়স : 35 লিঙ্গ : মহিলা</p> <p>LQX1506134</p> <p>ফটো উপলব্ধ</p> | <p>242</p> <p>নাম : পঞ্চমী বড়ো স্বামীৰ নাম : বলিৰাম বড়ো ঘৰ নং : 88 বয়স : 90 লিঙ্গ : মহিলা</p> <p>LQX1506156</p> <p>ফটো উপলব্ধ</p> | <p>243</p> <p>নাম : ভূষেন্দ্ৰ মোছাহাৰী পিতাৰ নাম : বলিৰাম বড়ো ঘৰ নং : 88 বয়স : 58 লিঙ্গ : পুৰুষ</p> <p>LQX1506167</p> <p>ফটো উপলব্ধ</p> |
| <p>244</p> <p>নাম : পাৰ্বতী ব্ৰহ্ম স্বামীৰ নাম : দাহৰাম বৰো ঘৰ নং : 44 বয়স : 53 লিঙ্গ : মহিলা</p> <p>PVJ0048710</p> <p>ফটো উপলব্ধ</p> | <p>245</p> <p>নাম : ডালিমি বড়ো পিতাৰ নাম : বলিৰাম বড়ো ঘৰ নং : 88 বয়স : 52 লিঙ্গ : মহিলা</p> <p>LQX1506189</p> <p>ফটো উপলব্ধ</p> | <p>246</p> <p>নাম : দাহৰাম বড়ো পিতাৰ নাম : বলিৰাম বড়ো ঘৰ নং : 88 বয়স : 50 লিঙ্গ : পুৰুষ</p> <p>LQX1506190</p> <p>ফটো উপলব্ধ</p> |
| <p>247</p> <p>নাম : পদমি বসুমতাৰী স্বামীৰ নাম : ভূষেন্দ্ৰ মোছাহাৰী ঘৰ নং : 88 বয়স : 50 লিঙ্গ : মহিলা</p> <p>LQX1506178</p> <p>ফটো উপলব্ধ</p> | <p>248</p> <p>নাম : তৰুন বড়ো পিতাৰ নাম : বলিৰাম বড়ো ঘৰ নং : 88 বয়স : 46 লিঙ্গ : পুৰুষ</p> <p>LQX1506203</p> <p>ফটো উপলব্ধ</p> | <p>249</p> <p>নাম : মীনা বড়ো স্বামীৰ নাম : তৰুন বড়ো ঘৰ নং : 44 বয়স : 43 লিঙ্গ : মহিলা</p> <p>PVJ0089706</p> <p>ফটো উপলব্ধ</p> |
| <p>250</p> <p>নাম : অনচাই মুছাহাৰী পিতাৰ নাম : বলিৰাম মুছাহাৰী ঘৰ নং : 88 বয়স : 38 লিঙ্গ : পুৰুষ</p> <p>LQX1506214</p> <p>ফটো উপলব্ধ</p> | <p>S 251</p> <p>নাম : কনশ্ৰী বড়ো পিতাৰ নাম : বলিৰাম বড়ো ঘৰ নং : 88 বয়স : 36 লিঙ্গ : মহিলা</p> <p>LQX1506236</p> <p>ফটো উপলব্ধ</p> | <p>252</p> <p>নাম : ৰমাইনা মুছাহাৰী স্বামীৰ নাম : অনচাই মুছাহাৰী ঘৰ নং : 88 বয়স : 35 লিঙ্গ : মহিলা</p> <p>LQX1506225</p> <p>ফটো উপলব্ধ</p> |
| <p>253</p> <p>নাম : জাংলাৰী মোছাহাৰী পিতাৰ নাম : ভূসেন্দ্ৰ মোছাহাৰী ঘৰ নং : 88 বয়স : 22 লিঙ্গ : মহিলা</p> <p>LQX7653702</p> <p>ফটো উপলব্ধ</p> | <p>254</p> <p>নাম : মন্দিৰা মোছাহাৰী পিতাৰ নাম : অশাসি মোছাহাৰী ঘৰ নং : 44 বয়স : 20 লিঙ্গ : মহিলা</p> <p>PVJ0063552</p> <p>ফটো উপলব্ধ</p> | <p>255</p> <p>নাম : প্ৰসিত মোছাহাৰী পিতাৰ নাম : ভূসেন্দ্ৰ মোছাহাৰী ঘৰ নং : 44 বয়স : 19 লিঙ্গ : পুৰুষ</p> <p>PVJ0090977</p> <p>ফটো উপলব্ধ</p> |
| <p>256</p> <p>নাম : যোগেন্দ্ৰ নাৰ্জাৰী পিতাৰ নাম : হোংলা নাৰ্জাৰী ঘৰ নং : 85 বয়স : 72 লিঙ্গ : পুৰুষ</p> <p>LQX1506270</p> <p>ফটো উপলব্ধ</p> | <p>257</p> <p>নাম : খগেন্দ্ৰ নাৰ্জাৰী পিতাৰ নাম : হোংলা নাৰ্জাৰী ঘৰ নং : 85 বয়স : 67 লিঙ্গ : পুৰুষ</p> <p>LQX1506247</p> <p>ফটো উপলব্ধ</p> | <p>258</p> <p>নাম : ৰহিলা নাৰ্জাৰী স্বামীৰ নাম : খগেন্দ্ৰ নাৰ্জাৰী ঘৰ নং : 85 বয়স : 63 লিঙ্গ : মহিলা</p> <p>LQX1506258</p> <p>ফটো উপলব্ধ</p> |
| <p>259</p> <p>নাম : বিবাৰী নাৰ্জাৰী স্বামীৰ নাম : যোগেন্দ্ৰ নাৰ্জাৰী ঘৰ নং : 85 বয়স : 62 লিঙ্গ : মহিলা</p> <p>LQX1506281</p> <p>ফটো উপলব্ধ</p> | <p>260</p> <p>নাম : ৰবিৰাম নাৰ্জাৰী পিতাৰ নাম : যোগেন্দ্ৰ নাৰ্জাৰী ঘৰ নং : 85 বয়স : 40 লিঙ্গ : পুৰুষ</p> <p>LQX1506305</p> <p>ফটো উপলব্ধ</p> | <p>S 261</p> <p>নাম : উদাংশী নাৰ্জাৰী পিতাৰ নাম : যোগেন্দ্ৰ নাৰ্জাৰী ঘৰ নং : 85 বয়স : 38 লিঙ্গ : মহিলা</p> <p>LQX1506316</p> <p>ফটো উপলব্ধ</p> |
| <p>262</p> <p>নাম : জংগিলা নাৰ্জাৰী পিতাৰ নাম : খগেন্দ্ৰ নাৰ্জাৰী ঘৰ নং : 85 বয়স : 38 লিঙ্গ : পুৰুষ</p> <p>LQX1506269</p> <p>ফটো উপলব্ধ</p> | <p>263</p> <p>নাম : বিপ্ৰাই নাৰ্জাৰী পিতাৰ নাম : খগেন্দ্ৰ নাৰ্জাৰী ঘৰ নং : 85 বয়স : 34 লিঙ্গ : পুৰুষ</p> <p>LQX1506327</p> <p>ফটো উপলব্ধ</p> | <p>264</p> <p>নাম : বিশমা নাৰ্জাৰী স্বামীৰ নাম : জংগিলা নাৰ্জাৰী ঘৰ নং : 45 বয়স : 29 লিঙ্গ : মহিলা</p> <p>LQX1115526</p> <p>ফটো উপলব্ধ</p> |
| <p>265</p> <p>নাম : মাধব নাৰ্জাৰী পিতাৰ নাম : খগেন্দ্ৰ নাৰ্জাৰী ঘৰ নং : 85 বয়স : 23 লিঙ্গ : পুৰুষ</p> <p>LQX0542027</p> <p>ফটো উপলব্ধ</p> | <p>S 266</p> <p>নাম : খৌমথা ৰাৱী পিতাৰ নাম : ৰমেশ ৰাৱী ঘৰ নং : 85 বয়স : 35 লিঙ্গ : পুৰুষ</p> <p>LQX0010432</p> <p>ফটো উপলব্ধ</p> | <p>267</p> <p>নাম : জেংগাও মোছাহাৰী স্বামীৰ নাম : কিৰদ মোছাহাৰী ঘৰ নং : 89 বয়স : 75 লিঙ্গ : মহিলা</p> <p>LQX1506338</p> <p>ফটো উপলব্ধ</p> |
| <p>268</p> <p>নাম : সঞ্জীৱ মোছাহাৰী পিতাৰ নাম : কিৰদ মোছাহাৰী ঘৰ নং : 89 বয়স : 45 লিঙ্গ : পুৰুষ</p> <p>LQX1506349</p> <p>ফটো উপলব্ধ</p> | <p>269</p> <p>নাম : উৰ্বশী মোছাহাৰী পিতাৰ নাম : সঞ্জীৱ মোছাহাৰী ঘৰ নং : 89 বয়স : 34 লিঙ্গ : মহিলা</p> <p>LQX0010433</p> <p>ফটো উপলব্ধ</p> | <p>270</p> <p>নাম : বকুল মোছাহাৰী পিতাৰ নাম : ফৰীদ মোছাহাৰী ঘৰ নং : 89 বয়স : 65 লিঙ্গ : পুৰুষ</p> <p>LQX1506372</p> <p>ফটো উপলব্ধ</p> |



| | | | | | |
|--|--------------------------|--|--------------------------|--|--------------------------|
| 271 নাম : কৃষ্ণা মোছাহাৰী পিতাৰ নাম: বকুল মোছাহাৰী ঘৰ নং : 8৮ বয়স : 32 লিঙ্গ : মহিলা | LQX1506394 ফটো উপলব্ধ | 272 নাম : নিবাই মোছাহাৰী স্বামীৰ নাম: অৰেন মোছাহাৰী ঘৰ নং : 8৯ বয়স : 83 লিঙ্গ : মহিলা | LQX1506407 ফটো উপলব্ধ | 273 নাম : চাউকা মোছাহাৰী পিতাৰ নাম: অৰেন মোছাহাৰী ঘৰ নং : 8৯ বয়স : 48 লিঙ্গ : পুৰুষ | LQX1506418 ফটো উপলব্ধ |
| S 274 নাম : উতলা মোছাহাৰী পিতাৰ নাম: অৰেন মোছাহাৰী ঘৰ নং : ৪৯ বয়স : 45 লিঙ্গ : মহিলা | LQX1506429 ফটো উপলব্ধ | 275 নাম : বাজীব মোছাহাৰী পিতাৰ নাম: খৰ্গেশ্বৰ মোছাহাৰী ঘৰ নং : 49 বয়স : 38 লিঙ্গ : পুৰুষ | LQX1506010 ফটো উপলব্ধ | 276 নাম : জিন্নী বসুমতাৰী স্বামীৰ নাম: বাজীব মোছাহাৰী ঘৰ নং : 49 বয়স : 32 লিঙ্গ : মহিলা | LQX0355925 ফটো উপলব্ধ |
| # 277 নাম : মীনা দৈমাৰী স্বামীৰ নাম: নৰেশ্বৰ দৈমাৰী ঘৰ নং : ৫০ বয়স : 65 লিঙ্গ : মহিলা | LQX1506441 ফটো উপলব্ধ | 278 নাম : নৰেশ্বৰ দৈমাৰী পিতাৰ নাম: ভুবনেশ্বৰ দৈমাৰী ঘৰ নং : ৫০ বয়স : 61 লিঙ্গ : পুৰুষ | LQX1506430 ফটো উপলব্ধ | 279 নাম : গীতা বানী বড়ো স্বামীৰ নাম: বাকেশ ঘৰ নং : ৫০ বয়স : 38 লিঙ্গ : মহিলা | LQX1506474 ফটো উপলব্ধ |
| 280 নাম : বাজেন দৈমাৰী পিতাৰ নাম: নৰেশ্বৰ দৈমাৰী ঘৰ নং : ৫০ বয়স : 32 লিঙ্গ : পুৰুষ | LQX0010434 ফটো উপলব্ধ | 281 নাম : মিজিং স্বৰ্গীয়াৰী স্বামীৰ নাম: বাজেন দৈমাৰী ঘৰ নং : ৫০ বয়স : 29 লিঙ্গ : মহিলা | LQX0408104 ফটো উপলব্ধ | 282 নাম : বুদিন মুৰ্মু স্বামীৰ নাম: চিৰু চৰেন ঘৰ নং : 50 বয়স : 25 লিঙ্গ : মহিলা | LQX7704018 ফটো উপলব্ধ |
| 283 নাম : মদন দৈমাৰী পিতাৰ নাম: ভুবনেশ্বৰ দৈমাৰী ঘৰ নং : ৫১ বয়স : 65 লিঙ্গ : পুৰুষ | LQX1506485 ফটো উপলব্ধ | 284 নাম : বিমলী দৈমাৰী স্বামীৰ নাম: মদন দৈমাৰী ঘৰ নং : ৫১ বয়স : 60 লিঙ্গ : মহিলা | LQX1506496 ফটো উপলব্ধ | 285 নাম : বোবা দৈমাৰী মাতৃৰ নাম: তিথিগী দৈমাৰী ঘৰ নং : ৫১ বয়স : 51 লিঙ্গ : পুৰুষ | LQX0232959 ফটো উপলব্ধ |
| 286 নাম : অনজাল বসুমতাৰী পিতাৰ নাম: চৰ্নি বসুমতাৰী ঘৰ নং : ৫১ বয়স : 32 লিঙ্গ : পুৰুষ | LQX1506510 ফটো উপলব্ধ | 287 নাম : বণিতা দৈমাৰী পিতাৰ নাম: মদন দৈমাৰী ঘৰ নং : ৫১ বয়স : 28 লিঙ্গ : মহিলা | LQX0233767 ফটো উপলব্ধ | 288 নাম : ববিন দৈমাৰী পিতাৰ নাম: ভুবনেশ্বৰ দৈমাৰী ঘৰ নং : ৫২ বয়স : 67 লিঙ্গ : পুৰুষ | LQX1506521 ফটো উপলব্ধ |
| 289 নাম : মেৰিনা দৈমাৰী স্বামীৰ নাম: ববিন দৈমাৰী ঘৰ নং : ৫২ বয়স : 57 লিঙ্গ : মহিলা | LQX1506532 ফটো উপলব্ধ | 290 নাম : আমোন দৈমাৰী পিতাৰ নাম: ববিন দৈমাৰী ঘৰ নং : ৫২ বয়স : 32 লিঙ্গ : পুৰুষ | LQX0010436 ফটো উপলব্ধ | 291 নাম : ৰেন দৈমাৰী পিতাৰ নাম: সোনাৰাম বড়ো ঘৰ নং : ৫২ বয়স : 31 লিঙ্গ : মহিলা | LQX0010437 ফটো উপলব্ধ |
| 292 নাম : বিহুৰাম দৈমাৰী পিতাৰ নাম: বুবিন দৈমাৰী ঘৰ নং : ৫২ বয়স : 29 লিঙ্গ : পুৰুষ | LQX0324723 ফটো উপলব্ধ | 293 নাম : পূৰ্ণিমা বসুমতাৰী স্বামীৰ নাম: বিহুৰাম দৈমাৰী ঘৰ নং : ৫২ বয়স : 28 লিঙ্গ : মহিলা | LQX0325886 ফটো উপলব্ধ | 294 নাম : পূৰ্ণীবালা বসুমতাৰী স্বামীৰ নাম: কুমুদ বসুমতাৰী ঘৰ নং : ৫৩ বয়স : 82 লিঙ্গ : মহিলা | LQX1506565 ফটো উপলব্ধ |
| 295 নাম : কানুৰাম বসুমতাৰী পিতাৰ নাম: কুমুদ বসুমতাৰী ঘৰ নং : ৫৩ বয়স : 57 লিঙ্গ : পুৰুষ | LQX1506576 ফটো উপলব্ধ | 296 নাম : বিনা বসুমতাৰী স্বামীৰ নাম: কানুৰাম বসুমতাৰী ঘৰ নং : ৫৩ বয়স : 52 লিঙ্গ : মহিলা | LQX1506587 ফটো উপলব্ধ | 297 নাম : বাকেল বসুমতাৰী পিতাৰ নাম: কুমুদ বসুমতাৰী ঘৰ নং : ৫৩ বয়স : 41 লিঙ্গ : পুৰুষ | LQX1506601 ফটো উপলব্ধ |
| 298 নাম : হাদৰশী বসুমতাৰী স্বামীৰ নাম: বাকেল বসুমতাৰী ঘৰ নং : ৫৩ বয়স : 34 লিঙ্গ : মহিলা | LQX0380774 ফটো উপলব্ধ | 299 নাম : বিউটি বসুমতাৰী পিতাৰ নাম: কানুৰাম বসুমতাৰী ঘৰ নং : ৫৩ বয়স : 30 লিঙ্গ : মহিলা | LQX0010438 ফটো উপলব্ধ | S 300 নাম : সংগীতা বসুমতাৰী পিতাৰ নাম: কানুৰাম বসুমতাৰী ঘৰ নং : ৫৩ বয়স : 27 লিঙ্গ : মহিলা | LQX0408120 ফটো উপলব্ধ |



| | | | | | |
|--|--------------------------|--|--------------------------|--|--------------------------|
| 301 নাম : বিহুৰাম বসুমতাৰী পিতাৰ নাম: কানুৰাম বসুমতাৰী ঘৰ নং : ৫৩ বয়স : 25 লিঙ্গ : পুৰুষ | LQX0408112 ফটো উপলব্ধ | 302 নাম : বিকি দৰ্জি পিতাৰ নাম: হৰি বাহাদুৰ দৰ্জি ঘৰ নং : 53 বয়স : 23 লিঙ্গ : পুৰুষ | LQX0469304 ফটো উপলব্ধ | 303 নাম : জতিৰিন্দ্র বসুমতাৰী পিতাৰ নাম: গঙ্গা বসুমতাৰী ঘৰ নং : ৫৪ বয়স : 70 লিঙ্গ : পুৰুষ | LQX1506612 ফটো উপলব্ধ |
| E 304 নাম : চাব্ৰাম বসুমতাৰী পিতাৰ নাম: জতিৰিন্দ্র বসুমতাৰী ঘৰ নং : ৫৪ বয়স : 45 লিঙ্গ : পুৰুষ | LQX1506634 ফটো উপলব্ধ | 305 নাম : চুকুৰাম বসুমতাৰী পিতাৰ নাম: জতিৰিন্দ্র বসুমতাৰী ঘৰ নং : ৫৪ বয়স : 42 লিঙ্গ : পুৰুষ | LQX1506645 ফটো উপলব্ধ | 306 নাম : বৈশাগী বসুমতাৰী স্বামীৰ নাম: সুকুৰাম বসুমতাৰী ঘৰ নং : ৫৪ বয়স : 41 লিঙ্গ : মহিলা | LQX0403048 ফটো উপলব্ধ |
| 307 নাম : বিষ্ণু বসুমতাৰী পিতাৰ নাম: জতিৰিন্দ্র বসুমতাৰী ঘৰ নং : ৫৪ বয়স : 40 লিঙ্গ : পুৰুষ | LQX1506656 ফটো উপলব্ধ | 308 নাম : সৌম্বী দৈমাৰি স্বামীৰ নাম: বিষ্ণু বসুমতাৰী ঘৰ নং : 54 বয়স : 36 লিঙ্গ : মহিলা | PVJ0036707 ফটো উপলব্ধ | 309 নাম : সুকুৰী বসুমতাৰী স্বামীৰ নাম: কুমাৰ বসুমতাৰী ঘৰ নং : ৫৫ বয়স : 55 লিঙ্গ : মহিলা | LQX1506678 ফটো উপলব্ধ |
| 310 নাম : কুমাৰ বসুমতাৰী পিতাৰ নাম: গংগা বাম বসুমতাৰী ঘৰ নং : ৫৫ বয়স : 53 লিঙ্গ : পুৰুষ | LQX1506667 ফটো উপলব্ধ | 311 নাম : অৰুন বসুমতাৰী পিতাৰ নাম: কুমাৰ বসুমতাৰী ঘৰ নং : ৫৫ বয়স : 36 লিঙ্গ : পুৰুষ | LQX1506690 ফটো উপলব্ধ | 312 নাম : বিৰসন বসুমতাৰী পিতাৰ নাম: কুমাৰ বসুমতাৰী ঘৰ নং : ৫৫ বয়স : 34 লিঙ্গ : পুৰুষ | LQX1506703 ফটো উপলব্ধ |
| 313 নাম : অঞ্জালী বসুমতাৰী স্বামীৰ নাম: বিচৰ্ন বসুমতাৰী ঘৰ নং : ৫৫ বয়স : 26 লিঙ্গ : মহিলা | LQX0490896 ফটো উপলব্ধ | 314 নাম : বুকমণি বসুমতাৰী স্বামীৰ নাম: অৰুণ বসুমতাৰী ঘৰ নং : 55 বয়স : 26 লিঙ্গ : মহিলা | LQX0506543 ফটো উপলব্ধ | 315 নাম : সুবা বসুমতাৰী পিতাৰ নাম: ঠিকা বসুমতাৰী ঘৰ নং : ৫৬ বয়স : 57 লিঙ্গ : পুৰুষ | LQX1506714 ফটো উপলব্ধ |
| 316 নাম : শেবালি বসুমতাৰী স্বামীৰ নাম: সুবা বসুমতাৰী ঘৰ নং : ৫৬ বয়স : 52 লিঙ্গ : মহিলা | LQX1506725 ফটো উপলব্ধ | 317 নাম : সৌমবৈৰ বসুমতাৰী পিতাৰ নাম: নগা বসুমতাৰী ঘৰ নং : ৫৬ বয়স : 34 লিঙ্গ : পুৰুষ | LQX1514938 ফটো উপলব্ধ | 318 নাম : সোণোম বসুমতাৰী পিতাৰ নাম: সুবা বসুমতাৰী ঘৰ নং : ৫৬ বয়স : 33 লিঙ্গ : পুৰুষ | LQX0238147 ফটো উপলব্ধ |
| 319 নাম : থিকৰেফ বসুমতাৰী পিতাৰ নাম: সুবা বসুমতাৰী ঘৰ নং : ৫৬ বয়স : 32 লিঙ্গ : পুৰুষ | LQX0238196 ফটো উপলব্ধ | 320 নাম : প্ৰণিতা বসুমতাৰী স্বামীৰ নাম: সৌমবৈৰ বসুমতাৰী ঘৰ নং : ৫৬ বয়স : 32 লিঙ্গ : মহিলা | LQX1634135 ফটো উপলব্ধ | 321 নাম : বাবুৰাম বসুমতাৰী পিতাৰ নাম: সুবা বসুমতাৰী ঘৰ নং : ৫৬ বয়স : 31 লিঙ্গ : পুৰুষ | LQX0238337 ফটো উপলব্ধ |
| 322 নাম : দেৰহাসাৰ বসুমতাৰী পিতাৰ নাম: সুবা বসুমতাৰী ঘৰ নং : ৫৬ বয়স : 26 লিঙ্গ : পুৰুষ | LQX0238386 ফটো উপলব্ধ | 323 নাম : দেৰহাচাৰ বসুমতাৰী পিতাৰ নাম: চৰাবুটা বসুমতাৰী ঘৰ নং : 56 বয়স : 26 লিঙ্গ : পুৰুষ | LQX0384164 ফটো উপলব্ধ | 324 নাম : পাংডপ বসুমতাৰী পিতাৰ নাম: সৰ্বা বসুমতাৰী ঘৰ নং : 56 বয়স : 24 লিঙ্গ : পুৰুষ | LQX0570838 ফটো উপলব্ধ |
| 325 নাম : ভদ্ৰেশ্বৰ বসুমতাৰী পিতাৰ নাম: দণ্ডাৰাম বসুমতাৰী ঘৰ নং : 57 বয়স : 57 লিঙ্গ : পুৰুষ | LQX1506769 ফটো উপলব্ধ | 326 নাম : বিনা কছাৰী স্বামীৰ নাম: ভদ্ৰেশ্বৰ বসুমতাৰী ঘৰ নং : 57 বয়স : 51 লিঙ্গ : মহিলা | LQX1506770 ফটো উপলব্ধ | 327 নাম : সঞ্জয় বসুমতাৰী পিতাৰ নাম: ভদ্ৰেশ্বৰ বসুমতাৰী ঘৰ নং : 57 বয়স : 29 লিঙ্গ : পুৰুষ | LQX0240069 ফটো উপলব্ধ |
| 328 নাম : চেৰনা বসুমতাৰী স্বামীৰ নাম: ছন্দে বসুমতাৰী ঘৰ নং : ৫৮ বয়স : 65 লিঙ্গ : মহিলা | LQX1506747 ফটো উপলব্ধ | E 329 নাম : খানশ্ৰী বসুমতাৰী পিতাৰ নাম: দন্দী বসুমতাৰী ঘৰ নং : ৫৮ বয়স : 52 লিঙ্গ : মহিলা | LQX1634351 ফটো উপলব্ধ | 330 নাম : ফুলশ্ৰী বসুমতাৰী স্বামীৰ নাম: দন্দী বসুমতাৰী ঘৰ নং : ৫৮ বয়স : 50 লিঙ্গ : মহিলা | LQX1634340 ফটো উপলব্ধ |



| | | | | | |
|--|--------------------------|--|--------------------------|---|--------------------------|
| 331 নাম : মীনা কুমাৰী বসুমতাৰী মাতৃৰ নাম: চেৰনা বসুমতাৰী ঘৰ নং : ৫৮ বয়স : 27 লিঙ্গ : মহিলা | LQX0355875 ফটো উপলব্ধ | S 332 নাম : জনতি বসুমতাৰী পিতাৰ নাম: নন্দলাল বসুমতাৰী ঘৰ নং : ৫৮ বয়স : 27 লিঙ্গ : মহিলা | LQX0355909 ফটো উপলব্ধ | 333 নাম : নয়ন বসুমতাৰী পিতাৰ নাম: নন্দলাল বসুমতাৰী ঘৰ নং : ৫৮ বয়স : 27 লিঙ্গ : পুৰুষ | LQX0355933 ফটো উপলব্ধ |
| 334 নাম : গায়শী বসুমতাৰী স্বামীৰ নাম: নন্দলাল বসুমতাৰী ঘৰ নং : ৫৯ বয়স : 64 লিঙ্গ : মহিলা | LQX1506781 ফটো উপলব্ধ | 335 নাম : ৰাজকুমাৰ বসুমতাৰী পিতাৰ নাম: নন্দলাল বসুমতাৰী ঘৰ নং : ৫৯ বয়স : 23 লিঙ্গ : পুৰুষ | LQX0545491 ফটো উপলব্ধ | 336 নাম : গোলাপ বসুমতাৰী পিতাৰ নাম: ৰবিৰাম বসুমতাৰী ঘৰ নং : ৬০ বয়স : 87 লিঙ্গ : পুৰুষ | LQX1506792 ফটো উপলব্ধ |
| 337 নাম : কালা বসুমতাৰী পিতাৰ নাম: ৰবিৰাম বসুমতাৰী ঘৰ নং : ৬০ বয়স : 62 লিঙ্গ : পুৰুষ | LQX1506838 ফটো উপলব্ধ | 338 নাম : অজয় বসুমতাৰী পিতাৰ নাম: গোলাপ বসুমতাৰী ঘৰ নং : ৬০ বয়স : 60 লিঙ্গ : পুৰুষ | LQX1506849 ফটো উপলব্ধ | 339 নাম : বিপুল বসুমতাৰী পিতাৰ নাম: গৌলোক বসুমতাৰী ঘৰ নং : ৬০ বয়স : 57 লিঙ্গ : পুৰুষ | LQX1506816 ফটো উপলব্ধ |
| 340 নাম : বাসন্তি বসুমতাৰী স্বামীৰ নাম: কালা ঘৰ নং : ৬০ বয়স : 45 লিঙ্গ : মহিলা | LQX1506850 ফটো উপলব্ধ | 341 নাম : মনমতি বসুমতাৰী স্বামীৰ নাম: বিপুল বসুমতাৰী ঘৰ নং : ৬০ বয়স : 45 লিঙ্গ : মহিলা | LQX1506827 ফটো উপলব্ধ | 342 নাম : ফুইনোশ্ৰী বসুমতাৰী স্বামীৰ নাম: অজয় বসুমতাৰী ঘৰ নং : ৬০ বয়স : 39 লিঙ্গ : মহিলা | LQX0382705 ফটো উপলব্ধ |
| 343 নাম : কামেশ্বৰ হেমব্ৰম পিতাৰ নাম: চিমন হেমব্ৰম ঘৰ নং : 60 বয়স : 30 লিঙ্গ : পুৰুষ | LQX0407700 ফটো উপলব্ধ | 344 নাম : বানেশী বসুমতাৰী পিতাৰ নাম: বিপুল বসুমতাৰী ঘৰ নং : ৬০ বয়স : 27 লিঙ্গ : মহিলা | LQX0099168 ফটো উপলব্ধ | 345 নাম : বিশাল বসুমতাৰী পিতাৰ নাম: বিপুল বসুমতাৰী ঘৰ নং : ৬০ বয়স : 25 লিঙ্গ : পুৰুষ | LQX0325910 ফটো উপলব্ধ |
| 346 নাম : চিমংছা বসুমতাৰী পিতাৰ নাম: কালা বসুমতাৰী ঘৰ নং : 60 বয়স : 20 লিঙ্গ : পুৰুষ | PVJ0009167 ফটো উপলব্ধ | 347 নাম : ধৰ্মেশ্বৰ ওৱাৰি পিতাৰ নাম: ৰিবেন ওৱাৰি ঘৰ নং : ৬১ বয়স : 57 লিঙ্গ : পুৰুষ | LQX1506861 ফটো উপলব্ধ | 348 নাম : অনিতা ওৱাৰি স্বামীৰ নাম: ধৰ্মেশ্বৰ ওৱাৰি ঘৰ নং : ৬১ বয়স : 50 লিঙ্গ : মহিলা | LQX1506872 ফটো উপলব্ধ |
| S 349 নাম : বৃত্তী ৰাৰী পিতাৰ নাম: ধৰ্মেশ্বৰ ৰাৰী ঘৰ নং : ৬১ বয়স : 33 লিঙ্গ : মহিলা | LQX1514961 ফটো উপলব্ধ | 350 নাম : নিৰু ওৱাৰি পিতাৰ নাম: ধৰ্মেশ্বৰ ওৱাৰি ঘৰ নং : ৬১ বয়স : 31 লিঙ্গ : পুৰুষ | LQX0010440 ফটো উপলব্ধ | 351 নাম : ৰাধা ৰাৰী পিতাৰ নাম: ধৰ্মেশ্বৰ ৰাৰী ঘৰ নং : ৬১ বয়স : 27 লিঙ্গ : মহিলা | LQX0244145 ফটো উপলব্ধ |
| 352 নাম : পিংকী বড়ো স্বামীৰ নাম: নিৰু ৰাৰী ঘৰ নং : ৬১ বয়স : 25 লিঙ্গ : মহিলা | LQX0407452 ফটো উপলব্ধ | 353 নাম : মণি ৰাম ওৱাৰি পিতাৰ নাম: ৰিবীন ওৱাৰি ঘৰ নং : ৬২ বয়স : 56 লিঙ্গ : পুৰুষ | LQX1506883 ফটো উপলব্ধ | 354 নাম : সোনাতী ৰাৰী স্বামীৰ নাম: মনিৰাম ৰাৰী ঘৰ নং : ৬২ বয়স : 45 লিঙ্গ : মহিলা | LQX0010441 ফটো উপলব্ধ |
| 355 নাম : ফাইলাও ওৱাৰি পিতাৰ নাম: মণিৰাম ওৱাৰি ঘৰ নং : ৬২ বয়স : 21 লিঙ্গ : পুৰুষ | LQX7671910 ফটো উপলব্ধ | 356 নাম : কলতা বসুমতাৰী স্বামীৰ নাম: কামেশ্বৰ বসুমতাৰী ঘৰ নং : ৬৩ বয়স : 85 লিঙ্গ : মহিলা | LQX1506930 ফটো উপলব্ধ | 357 নাম : চক্ৰধন বসুমতাৰী পিতাৰ নাম: কামেশ্বৰ বসুমতাৰী ঘৰ নং : ৬৩ বয়স : 60 লিঙ্গ : পুৰুষ | LQX1506918 ফটো উপলব্ধ |
| 358 নাম : লালন প্ৰ: বসুমতাৰী পিতাৰ নাম: কামেশ্বৰ বসুমতাৰী ঘৰ নং : ৬৩ বয়স : 50 লিঙ্গ : পুৰুষ | LQX1506894 ফটো উপলব্ধ | 359 নাম : জাৰৌ বসুমতাৰী স্বামীৰ নাম: চক্ৰধন বসুমতাৰী ঘৰ নং : ৬৩ বয়স : 48 লিঙ্গ : মহিলা | LQX1506929 ফটো উপলব্ধ | 360 নাম : সবিতা বসুমতাৰী স্বামীৰ নাম: লালন প্ৰ: বসুমতাৰী ঘৰ নং : ৬৩ বয়স : 45 লিঙ্গ : মহিলা | LQX1506907 ফটো উপলব্ধ |



| | | | | | |
|---|--------------------------|--|--------------------------|--|--------------------------|
| 361 নাম : মিজিং বসুমতাৰী পিতাৰ নাম: থানী বসুমতাৰী ঘৰ নং : ৬৩ বয়স : 28 লিঙ্গ : পুৰুষ | LQX0101287 ফটো উপলব্ধ | 362 নাম : ববীসন বসুমতাৰী পিতাৰ নাম: ধন বসুমতাৰী ঘৰ নং : ৬৩ বয়স : 28 লিঙ্গ : পুৰুষ | LQX0101329 ফটো উপলব্ধ | 363 নাম : বশী বসুমতাৰী পিতাৰ নাম: ললন প্র বসুমতাৰী ঘৰ নং : ৬৩ বয়স : 24 লিঙ্গ : মহিলা | LQX0498428 ফটো উপলব্ধ |
| 364 নাম : পৰমান বসুমতাৰী পিতাৰ নাম: লালোন বসুমতাৰী ঘৰ নং : ৬৩ বয়স : 21 লিঙ্গ : পুৰুষ | LQX7671852 ফটো উপলব্ধ | 365 নাম : দধিৰাম বসুমতাৰী পিতাৰ নাম: চণ্ডীচৰন বসুমতাৰী ঘৰ নং : ৬৫ বয়স : 59 লিঙ্গ : পুৰুষ | LQX1506963 ফটো উপলব্ধ | 366 নাম : মোহিনী বসুমতাৰী স্বামীৰ নাম: দধিৰাম বসুমতাৰী ঘৰ নং : ৬৫ বয়স : 52 লিঙ্গ : মহিলা | LQX1506974 ফটো উপলব্ধ |
| 367 নাম : দুলাল বসুমতাৰি পিতাৰ নাম: চন্ডিচৰণ বসুমতাৰি ঘৰ নং : ৬৫ বয়স : 50 লিঙ্গ : পুৰুষ | LQX1506985 ফটো উপলব্ধ | 368 নাম : ডংদাশী বসুমতাৰী স্বামীৰ নাম: দুলাল বসুমতাৰী ঘৰ নং : ৬৫ বয়স : 48 লিঙ্গ : মহিলা | LQX1506996 ফটো উপলব্ধ | 369 নাম : সৌমখৌৰ বসুমতাৰী পিতাৰ নাম: দুলাল বসুমতাৰী ঘৰ নং : ৬৫ বয়স : 33 লিঙ্গ : পুৰুষ | LQX0010442 ফটো উপলব্ধ |
| 370 নাম : নথৰাম বসুমতাৰী পিতাৰ নাম: দুলাল বসুমতাৰী ঘৰ নং : ৬৫ বয়স : 30 লিঙ্গ : পুৰুষ | LQX0247858 ফটো উপলব্ধ | 371 নাম : বৈজয়ন্তি বসুমতাৰী স্বামীৰ নাম: সৌমখৌৰ বসুমতাৰী ঘৰ নং : 65 বয়স : 29 লিঙ্গ : মহিলা | LQX1120096 ফটো উপলব্ধ | 372 নাম : বুৰখাং বসুমতাৰী পিতাৰ নাম: দদিৰাম বসুমতাৰী ঘৰ নং : ৬৫ বয়স : 26 লিঙ্গ : পুৰুষ | LQX7653769 ফটো উপলব্ধ |
| 373 নাম : বিচিত্ৰা বসুমতাৰী পিতাৰ নাম: দদিৰাম বসুমতাৰী ঘৰ নং : 65 বয়স : 23 লিঙ্গ : মহিলা | LQX1119924 ফটো উপলব্ধ | 374 নাম : সোনল বসুমতাৰী পিতাৰ নাম: হৰিচৰন বসুমতাৰী ঘৰ নং : ৬৬ বয়স : 63 লিঙ্গ : পুৰুষ | LQX1507024 ফটো উপলব্ধ | 375 নাম : টিপ্ৰী বসুমতাৰী স্বামীৰ নাম: সোনাল বসুমতাৰী ঘৰ নং : ৬৬ বয়স : 56 লিঙ্গ : মহিলা | LQX1507035 ফটো উপলব্ধ |
| 376 নাম : চমৰ বসুমতাৰি পিতাৰ নাম: হৰিচৰন বসুমতাৰি ঘৰ নং : ৬৬ বয়স : 52 লিঙ্গ : পুৰুষ | LQX1507046 ফটো উপলব্ধ | 377 নাম : বাবকন বসুমতাৰী পিতাৰ নাম: হৰিচৰন বসুমতাৰী ঘৰ নং : ৬৬ বয়স : 50 লিঙ্গ : পুৰুষ | LQX1507057 ফটো উপলব্ধ | 378 নাম : ইন্দ্ৰ বসুমতাৰী পিতাৰ নাম: হৰিচৰন বসুমতাৰী ঘৰ নং : ৬৬ বয়স : 46 লিঙ্গ : পুৰুষ | LQX1507068 ফটো উপলব্ধ |
| 379 নাম : সশীমা বসুমতাৰী স্বামীৰ নাম: সোমীৰ বসুমতাৰী ঘৰ নং : ৬৬ বয়স : 41 লিঙ্গ : মহিলা | LQX0492413 ফটো উপলব্ধ | 380 নাম : প্ৰমিলা বসুমতাৰী স্বামীৰ নাম: বাপুকন বসুমতাৰী ঘৰ নং : ৬৬ বয়স : 38 লিঙ্গ : মহিলা | LQX1507080 ফটো উপলব্ধ | S 381 নাম : মাইনাও বসুমতাৰী পিতাৰ নাম: সোনাল বসুমতাৰী ঘৰ নং : ৬৬ বয়স : 35 লিঙ্গ : মহিলা | LQX1507091 ফটো উপলব্ধ |
| 382 নাম : সৌমদৌন বসুমতাৰী পিতাৰ নাম: সোনল বসুমতাৰী ঘৰ নং : ৬৬ বয়স : 33 লিঙ্গ : পুৰুষ | LQX0010443 ফটো উপলব্ধ | S 383 নাম : মাধুৰী বসুমতাৰী পিতাৰ নাম: সোনাল বসুমতাৰী ঘৰ নং : ৬৬ বয়স : 31 লিঙ্গ : মহিলা | LQX0010444 ফটো উপলব্ধ | 384 নাম : তুলাৰাম বসুমতাৰী পিতাৰ নাম: সোনাল বসুমতাৰী ঘৰ নং : ৬৬ বয়স : 28 লিঙ্গ : পুৰুষ | LQX0103879 ফটো উপলব্ধ |
| 385 নাম : মাইনাও বসুমতাৰী স্বামীৰ নাম: তুলাৰাম বসুমতাৰী ঘৰ নং : ৬৬ বয়স : 27 লিঙ্গ : মহিলা | LQX0355784 ফটো উপলব্ধ | 386 নাম : সঞ্জয় বসুমতাৰী পিতাৰ নাম: হৰিচৰণ বসুমতাৰী ঘৰ নং : 66ক বয়স : 46 লিঙ্গ : পুৰুষ | LQX1507079 ফটো উপলব্ধ | 387 নাম : জস্থাৰী বসুমতাৰী স্বামীৰ নাম: সঞ্জয় বসুমতাৰী ঘৰ নং : 66 ক বয়স : 44 লিঙ্গ : মহিলা | LQX0356030 ফটো উপলব্ধ |
| 388 নাম : চহেন্দ্ৰ মোছাহাৰী পিতাৰ নাম: দেৱলা সিং মচাহাৰি ঘৰ নং : ৬৭ বয়স : 59 লিঙ্গ : পুৰুষ | LQX1507104 ফটো উপলব্ধ | #2 389 নাম : ৰহিতা বসুমতাৰী স্বামীৰ নাম: সহৈন্দ্ৰ মচাহাৰি ঘৰ নং : ৬৭ বয়স : 53 লিঙ্গ : মহিলা | LQX1507160 ফটো উপলব্ধ | 390 নাম : নোৰোস্তোম মুচাহাৰী পিতাৰ নাম: দেউলাসিং মোছাহাৰী ঘৰ নং : ৬৭ বয়স : 45 লিঙ্গ : পুৰুষ | LQX1507126 ফটো উপলব্ধ |



| | | | | | |
|---|--------------------------|--|--------------------------|--|--------------------------|
| 391 নাম : মিন মোছাহাৰী পিতাৰ নাম: দেউলাসিং মোছাহাৰী ঘৰ নং : ৬৭ বয়স : 42 লিঙ্গ : মহিলা | LQX1507137 ফটো উপলব্ধ | 392 নাম : পাঞ্জা মুছাহাৰী স্বামীৰ নাম: নোৰোস্তোম মুছাহাৰী ঘৰ নং : ৬৭ বয়স : 41 লিঙ্গ : মহিলা | LQX1634339 ফটো উপলব্ধ | 393 নাম : ৰমিতা মোছাহাৰী মাতৃৰ নাম: জাৰাও মোছাহাৰী ঘৰ নং : ৬৭ বয়স : 26 লিঙ্গ : মহিলা | LQX0325795 ফটো উপলব্ধ |
| 394 নাম : মেনখা মোসাহাৰী পিতাৰ নাম: মেচাল মোসাহাৰী ঘৰ নং : ৬৭ বয়স : 25 লিঙ্গ : মহিলা | LQX0407601 ফটো উপলব্ধ | 395 নাম : জাৰৌ মোছাহাৰী স্বামীৰ নাম: মেচাল মোছাহাৰী ঘৰ নং : 67 ক বয়স : 47 লিঙ্গ : মহিলা | LQX1507159 ফটো উপলব্ধ | 396 নাম : সুশিাতা মোছাহাৰী মাতৃৰ নাম: জাৰৌ মোছাহাৰী ঘৰ নং : 67 ক বয়স : 30 লিঙ্গ : মহিলা | LQX0325811 ফটো উপলব্ধ |
| 397 নাম : বিদূৰ মচাহাৰী মাতৃৰ নাম: জাৰৌ মচাহাৰী ঘৰ নং : ৬৭ এ বয়স : 22 লিঙ্গ : পুৰুষ | LQX7653850 ফটো উপলব্ধ | 398 নাম : মালামুতী মোছাহাৰী স্বামীৰ নাম: সনাবাম মোছাহাৰী ঘৰ নং : ৬৬ বয়স : 56 লিঙ্গ : মহিলা | LQX1507193 ফটো উপলব্ধ | 399 নাম : প্ৰফুল্ল মোছাহাৰী পিতাৰ নাম: বালিৰাম মোছাহাৰী ঘৰ নং : ৬৬ বয়স : 55 লিঙ্গ : পুৰুষ | LQX1507217 ফটো উপলব্ধ |
| 400 নাম : ৰাজু মোছাহাৰী পিতাৰ নাম: বালিৰাম মোছাহাৰী ঘৰ নং : ৬৮ বয়স : 53 লিঙ্গ : পুৰুষ | LQX1507240 ফটো উপলব্ধ | 401 নাম : মেলাইশ্ৰী মোছাহাৰী স্বামীৰ নাম: প্ৰফুল্ল মোছাহাৰী ঘৰ নং : ৬৮ বয়স : 52 লিঙ্গ : মহিলা | LQX1507228 ফটো উপলব্ধ | 402 নাম : শৰনী মোছাহাৰী স্বামীৰ নাম: ৰাজু মোছাহাৰী ঘৰ নং : ৬৮ বয়স : 50 লিঙ্গ : মহিলা | LQX1507251 ফটো উপলব্ধ |
| 403 নাম : জাংগিলা মোছাহাৰী পিতাৰ নাম: সনাবাম মোছাহাৰী ঘৰ নং : ৬৮ বয়স : 39 লিঙ্গ : পুৰুষ | LQX1507206 ফটো উপলব্ধ | S 404 নাম : লাইশ্ৰী মোছাহাৰী পিতাৰ নাম: প্ৰফুল্ল মোছাহাৰী ঘৰ নং : ৬৮ বয়স : 36 লিঙ্গ : মহিলা | LQX1507262 ফটো উপলব্ধ | 405 নাম : মনজ গয়াৰী মছাহাৰী স্বামীৰ নাম: জাংগিলা মছাহাৰী ঘৰ নং : ৬৮ বয়স : 36 লিঙ্গ : মহিলা | LQX1634077 ফটো উপলব্ধ |
| 406 নাম : বিজিত মোছাহাৰী পিতাৰ নাম: সোনাৰাম মোছাহাৰী ঘৰ নং : ৬৮ বয়স : 36 লিঙ্গ : পুৰুষ | LQX1507273 ফটো উপলব্ধ | S 407 নাম : কবিতা মোছাহাৰী পিতাৰ নাম: প্ৰফুল্ল মোছাহাৰী ঘৰ নং : ৬৮ বয়স : 32 লিঙ্গ : মহিলা | LQX1634088 ফটো উপলব্ধ | 408 নাম : বীৰখাং মচাহাৰী পিতাৰ নাম: প্ৰফুল্ল মোছাহাৰী ঘৰ নং : ৬৮ বয়স : 31 লিঙ্গ : পুৰুষ | LQX1634293 ফটো উপলব্ধ |
| # 409 নাম : বোহৈতী মোছাহাৰী পিতাৰ নাম: লক্ষীনাথ গুৰা নাৰ্জাৰী ঘৰ নং : 407 বয়স : 32 লিঙ্গ : মহিলা | LQX0104968 ফটো উপলব্ধ | 410 নাম : নীজম মোছাহাৰী পিতাৰ নাম: ৰাজু মোছাহাৰী ঘৰ নং : ৬৮ বয়স : 29 লিঙ্গ : মহিলা | LQX0105015 ফটো উপলব্ধ | 411 নাম : শান্তি মোছাহাৰী পিতাৰ নাম: ৰাজু মোছাহাৰী ঘৰ নং : ৬৮ বয়স : 28 লিঙ্গ : মহিলা | LQX0105106 ফটো উপলব্ধ |
| 412 নাম : পঞ্চনন মোচাহাৰি পিতাৰ নাম: ৰাজু মোচাহাৰি ঘৰ নং : ৬৮ বয়স : 24 লিঙ্গ : পুৰুষ | LQX0472324 ফটো উপলব্ধ | 413 নাম : পদশ্ৰী বড়ো স্বামীৰ নাম: বিজিত মোছাহাৰী ঘৰ নং : 68 বয়স : 19 লিঙ্গ : মহিলা | PVJ0118745 ফটো উপলব্ধ | 414 নাম : গুচ হাচদা পিতাৰ নাম: হালো হাচদা ঘৰ নং : ৬৯ বয়স : 62 লিঙ্গ : পুৰুষ | LQX1507284 ফটো উপলব্ধ |
| 415 নাম : লক্ষী বাস্কো স্বামীৰ নাম: চমাই হাচদা ঘৰ নং : ৬৯ বয়স : 50 লিঙ্গ : মহিলা | LQX1507308 ফটো উপলব্ধ | 416 নাম : গনেশ হাচদা পিতাৰ নাম: হালো হাচদা ঘৰ নং : ৬৯ বয়স : 44 লিঙ্গ : পুৰুষ | LQX0250498 ফটো উপলব্ধ | 417 নাম : সুনীল হাচদা পিতাৰ নাম: হালো হাচদা ঘৰ নং : ৬৯ বয়স : 38 লিঙ্গ : পুৰুষ | LQX1507319 ফটো উপলব্ধ |
| 418 নাম : মিন বসুমতাৰী মাতৃৰ নাম: হৈমন্তী বসুমতাৰী ঘৰ নং : 69 বয়স : 37 লিঙ্গ : মহিলা | LQX7693203 ফটো উপলব্ধ | 419 নাম : মুনী বেহুৰা স্বামীৰ নাম: সুনীল হাচদা ঘৰ নং : ৬৯ বয়স : 29 লিঙ্গ : মহিলা | LQX0105759 ফটো উপলব্ধ | 420 নাম : তালা হাচদা পিতাৰ নাম: গুছা হাজদা ঘৰ নং : ৬৯ বয়স : 28 লিঙ্গ : পুৰুষ | LQX0105866 ফটো উপলব্ধ |



| | | | | | |
|---|--------------------------|---|--------------------------|---|--------------------------|
| 421 নাম : লক্ষী চৰেন স্বামীৰ নাম: তালী হাচদা ঘৰ নং : ৬৯ বয়স : 27 লিঙ্গ : মহিলা | LQX0251058 ফটো উপলব্ধ | 422 নাম : চন্টা হাচদা পিতাৰ নাম: গুসু হাচদা ঘৰ নং : ৬৯ বয়স : 26 লিঙ্গ : পুৰুষ | LQX0407445 ফটো উপলব্ধ | 423 নাম : সুৰজমণি হাসদা পিতাৰ নাম: সামাজি হাসদা ঘৰ নং : ৬৯ বয়স : 24 লিঙ্গ : মহিলা | LQX0407429 ফটো উপলব্ধ |
| 424 নাম : বাবুতা হাচদা পিতাৰ নাম: গুচু হাচদা ঘৰ নং : ৬৯ বয়স : 22 লিঙ্গ : পুৰুষ | LQX7671944 ফটো উপলব্ধ | 425 নাম : দুলৰ হাচদা পিতাৰ নাম: গুচু হাচদা ঘৰ নং : ৬৯ বয়স : 21 লিঙ্গ : মহিলা | LQX7692882 ফটো উপলব্ধ | 426 নাম : মদন হাচদা পিতাৰ নাম: চমাই হাচদা ঘৰ নং : 69 বয়স : 20 লিঙ্গ : পুৰুষ | PVJ0047894 ফটো উপলব্ধ |
| 427 নাম : মনোৰাম চৰেন পিতাৰ নাম: চুন্দা চৰেন ঘৰ নং : ৭০ বয়স : 63 লিঙ্গ : পুৰুষ | LQX1507386 ফটো উপলব্ধ | 428 নাম : সবিতা চৰেন পিতাৰ নাম: মনোৰম চৰেন ঘৰ নং : ৭০ বয়স : 48 লিঙ্গ : মহিলা | LQX1507411 ফটো উপলব্ধ | 429 নাম : চিবু চৰেন পিতাৰ নাম: মনোৰম চৰেন ঘৰ নং : ৭০ বয়স : 46 লিঙ্গ : পুৰুষ | LQX1507422 ফটো উপলব্ধ |
| 430 নাম : টাবু চৰেন পিতাৰ নাম: মনোৰম চৰেন ঘৰ নং : ৭০ বয়স : 44 লিঙ্গ : পুৰুষ | LQX1507433 ফটো উপলব্ধ | 431 নাম : ফুই চৰেন পিতাৰ নাম: মনোৰম চৰেন ঘৰ নং : ৭০ বয়স : 40 লিঙ্গ : পুৰুষ | LQX1507375 ফটো উপলব্ধ | 432 নাম : বাৰ্জেন চৰেন পিতাৰ নাম: দেবেন চৰেন ঘৰ নং : ৭০ বয়স : 40 লিঙ্গ : পুৰুষ | LQX1507444 ফটো উপলব্ধ |
| 433 নাম : বঘুনাথ চৰেন পিতাৰ নাম: দেবেন চৰেন ঘৰ নং : ৭০ বয়স : 38 লিঙ্গ : পুৰুষ | LQX1507466 ফটো উপলব্ধ | S 434 নাম : মেৰিনা হেমবৰ্ম স্বামীৰ নাম: বাৰ্জেন চৰেন ঘৰ নং : ৭০ বয়স : 37 লিঙ্গ : মহিলা | LQX0252148 ফটো উপলব্ধ | 435 নাম : ভাৰতী মাৰ্ভী স্বামীৰ নাম: তাবু চৰেন ঘৰ নং : ৭০ বয়স : 34 লিঙ্গ : মহিলা | LQX0252247 ফটো উপলব্ধ |
| 436 নাম : মাইনো বডো স্বামীৰ নাম: বঘুনাথ চৰেন ঘৰ নং : ৭০ বয়স : 30 লিঙ্গ : মহিলা | LQX0107227 ফটো উপলব্ধ | 437 নাম : দুলৰ টুডু স্বামীৰ নাম: ভুই চৰেন ঘৰ নং : ৭০ বয়স : 28 লিঙ্গ : মহিলা | LQX0252676 ফটো উপলব্ধ | 438 নাম : বলেন চৰেন মাতৃৰ নাম: লিলমণি টুডু ঘৰ নং : ৭০ বয়স : 25 লিঙ্গ : পুৰুষ | LQX0325928 ফটো উপলব্ধ |
| 439 নাম : দেবেন চৰেন পিতাৰ নাম: চুন্দা চৰেন ঘৰ নং : 70 ক বয়স : 61 লিঙ্গ : পুৰুষ | LQX1507331 ফটো উপলব্ধ | 440 নাম : চামী হাচদা স্বামীৰ নাম: দেবেন চৰেন ঘৰ নং : 70 ক বয়স : 55 লিঙ্গ : মহিলা | LQX1507342 ফটো উপলব্ধ | 441 নাম : মাৰ্বি চৰেন পিতাৰ নাম: দেবেন চৰেন ঘৰ নং : 70 ক বয়স : 42 লিঙ্গ : পুৰুষ | LQX1507455 ফটো উপলব্ধ |
| 442 নাম : কাঞ্চন মূৰ্ম স্বামীৰ নাম: মাৰ্বি চৰেন ঘৰ নং : 70 ক বয়স : 31 লিঙ্গ : মহিলা | PVJ0009514 ফটো উপলব্ধ | 443 নাম : শুকল চৰেন পিতাৰ নাম: দেবেন চৰেন ঘৰ নং : 70 খ বয়স : 39 লিঙ্গ : পুৰুষ | LQX1507400 ফটো উপলব্ধ | 444 নাম : গুনামী হেমম স্বামীৰ নাম: শুকল সোৰেন ঘৰ নং : 70 খ বয়স : 34 লিঙ্গ : মহিলা | LQX0464354 ফটো উপলব্ধ |
| 445 নাম : পানীৰাম বসুমতাৰী পিতাৰ নাম: কান্দুৰাম বসুমতাৰী ঘৰ নং : ৭১ বয়স : 52 লিঙ্গ : পুৰুষ | LQX1507477 ফটো উপলব্ধ | 446 নাম : অনিতা বসুমতাৰী স্বামীৰ নাম: পানীৰাম বসুমতাৰী ঘৰ নং : ৭১ বয়স : 48 লিঙ্গ : মহিলা | LQX1507488 ফটো উপলব্ধ | 447 নাম : মনিৰাম বসুমতাৰী পিতাৰ নাম: কান্দুৰা বসুমতাৰী ঘৰ নং : ৭১ বয়স : 48 লিঙ্গ : পুৰুষ | LQX1507499 ফটো উপলব্ধ |
| 448 নাম : বৰ্ণালী বসুমতাৰী স্বামীৰ নাম: মনিৰাম বসুমতাৰী ঘৰ নং : ৭১ বয়স : 43 লিঙ্গ : মহিলা | LQX1507502 ফটো উপলব্ধ | 449 নাম : সংগীতা বসুমতাৰী পিতাৰ নাম: পানীৰাম বসুমতাৰী ঘৰ নং : ৭১ বয়স : 28 লিঙ্গ : মহিলা | LQX0108118 ফটো উপলব্ধ | 450 নাম : মৌসমী বসুমতাৰি পিতাৰ নাম: মণিৰাম বসুমতাৰি ঘৰ নং : ৭১ বয়স : 25 লিঙ্গ : মহিলা | LQX0386334 ফটো উপলব্ধ |



| | | | | | |
|--|--------------------------|---|--------------------------|---|--------------------------|
| 451 নাম : আকাশ বসুমতাৰী পিতাৰ নাম: পনীৰাম বসুমতাৰী ঘৰ নং : ৭২ বয়স : 23 লিঙ্গ : পুৰুষ | LQX0493833 ফটো উপলব্ধ | 452 নাম : মনীশা বসুমতাৰী পিতাৰ নাম: মণিৰাম বসুমতাৰী ঘৰ নং : ৭২ বয়স : 21 লিঙ্গ : মহিলা | LQX7653793 ফটো উপলব্ধ | 453 নাম : ডিকি নাৰ্জাৰী স্বামীৰ নাম: ধৰ্জেন নাৰ্জাৰী ঘৰ নং : ৭২ বয়স : 68 লিঙ্গ : মহিলা | LQX1507513 ফটো উপলব্ধ |
| 454 নাম : দৈৰিসিং নাৰ্জাৰী পিতাৰ নাম: ধৰ্জেন নাৰ্জাৰী ঘৰ নং : ৭২ বয়স : 49 লিঙ্গ : পুৰুষ | LQX1507524 ফটো উপলব্ধ | 455 নাম : চৰন নাৰ্জাৰী পিতাৰ নাম: ধৰ্জেন নাৰ্জাৰী ঘৰ নং : ৭২ বয়স : 46 লিঙ্গ : পুৰুষ | LQX1507535 ফটো উপলব্ধ | 456 নাম : মনজ নাৰ্জাৰী স্বামীৰ নাম: দাইৰিসিং নাৰ্জাৰী ঘৰ নং : ৭২ বয়স : 39 লিঙ্গ : মহিলা | LQX1507557 ফটো উপলব্ধ |
| 457 নাম : কবিতা নাৰ্জাৰী স্বামীৰ নাম: চৰণ নাৰ্জাৰী ঘৰ নং : ৭২ বয়স : 34 লিঙ্গ : মহিলা | LQX0010445 ফটো উপলব্ধ | 458 নাম : লাউদংগী নাৰ্জাৰী স্বামীৰ নাম: দুৰা নাৰ্জাৰী ঘৰ নং : ৭৪ বয়স : 92 লিঙ্গ : মহিলা | LQX1507579 ফটো উপলব্ধ | 459 নাম : থিৰাউ নাৰ্জাৰী পিতাৰ নাম: দুৰা নাৰ্জাৰী ঘৰ নং : ৭৪ বয়স : 47 লিঙ্গ : পুৰুষ | LQX1507580 ফটো উপলব্ধ |
| 460 নাম : বিস্তি নাৰ্জাৰী পিতাৰ নাম: কান্দুৰা নাৰ্জাৰী ঘৰ নং : ৭৪ বয়স : 45 লিঙ্গ : পুৰুষ | LQX1507591 ফটো উপলব্ধ | 461 নাম : মায়নৌ নাৰ্জাৰী স্বামীৰ নাম: বিস্তি নাৰ্জাৰী ঘৰ নং : ৭৪ বয়স : 30 লিঙ্গ : মহিলা | LQX0010446 ফটো উপলব্ধ | S 462 নাম : বামেশ্বৰ বাৰী পিতাৰ নাম: কান্ত বাম বাৰী ঘৰ নং : 74 ক বয়স : 49 লিঙ্গ : পুৰুষ | LQX1508334 ফটো উপলব্ধ |
| E 463 নাম : বিজয় মোছাহাৰী পিতাৰ নাম: মেঘনাথ মোছাহাৰী ঘৰ নং : 64 বয়স : 64 লিঙ্গ : পুৰুষ | LQX1507615 ফটো উপলব্ধ | 464 নাম : কমলেশ্বৰী মোছাহাৰী স্বামীৰ নাম: বিজয় মোছাহাৰী ঘৰ নং : ৭৫ বয়স : 60 লিঙ্গ : মহিলা | LQX1507626 ফটো উপলব্ধ | 465 নাম : হিবন্য মোছাহাৰী পিতাৰ নাম: মেঘনাথ মোছাহাৰী ঘৰ নং : ৭৫ বয়স : 49 লিঙ্গ : পুৰুষ | LQX1507660 ফটো উপলব্ধ |
| 466 নাম : অঞ্জল মোছাহাৰী পিতাৰ নাম: বিজয় মোছাহাৰী ঘৰ নং : ৭৫ বয়স : 40 লিঙ্গ : পুৰুষ | LQX1507637 ফটো উপলব্ধ | 467 নাম : বিজাব মোছাহাৰী পিতাৰ নাম: বিজয় মোছাহাৰী ঘৰ নং : ৭৫ বয়স : 37 লিঙ্গ : পুৰুষ | LQX1507648 ফটো উপলব্ধ | 468 নাম : সাধুগমই বড়ো স্বামীৰ নাম: আজ্ঞাত মচাহাৰী ঘৰ নং : ৭৫ বয়স : 37 লিঙ্গ : মহিলা | LQX1128784 ফটো উপলব্ধ |
| 469 নাম : হিৰিয়া মোছাহাৰী স্বামীৰ নাম: হিবন্য মোছাহাৰী ঘৰ নং : ৭৫ বয়স : 32 লিঙ্গ : মহিলা | LQX0010448 ফটো উপলব্ধ | 470 নাম : জংসাৰ মোছাহাৰী পিতাৰ নাম: বিজয় মোছাহাৰী ঘৰ নং : ৭৫ বয়স : 29 লিঙ্গ : পুৰুষ | LQX0110999 ফটো উপলব্ধ | S 471 নাম : জমই মোছাহাৰী পিতাৰ নাম: বিজয় মোছাহাৰী ঘৰ নং : ৭৫ বয়স : 28 লিঙ্গ : মহিলা | LQX0111179 ফটো উপলব্ধ |
| 472 নাম : দোডেৰে মোছাহাৰী পিতাৰ নাম: প্ৰদীপ মোছাহাৰী ঘৰ নং : ৭৫ বয়স : 22 লিঙ্গ : মহিলা | LQX0561431 ফটো উপলব্ধ | 473 নাম : সবিতা মোছাহাৰী স্বামীৰ নাম: প্ৰদীপ মোছাহাৰী ঘৰ নং : 75 ক বয়স : 48 লিঙ্গ : মহিলা | LQX1507659 ফটো উপলব্ধ | 474 নাম : বিক্ৰম মোছাহাৰী পিতাৰ নাম: প্ৰদীপ মোছাহাৰী ঘৰ নং : 75 ক বয়স : 28 লিঙ্গ : পুৰুষ | LQX0352252 ফটো উপলব্ধ |
| 475 নাম : অনীতা মোছাহাৰী স্বামীৰ নাম: বিক্ৰম মোছাহাৰী ঘৰ নং : 75 ক বয়স : 26 লিঙ্গ : মহিলা | LQX0551614 ফটো উপলব্ধ | 476 নাম : বিশ্বজিৎ মোছাহাৰী মাতৃৰ নাম: সবিতা মোছাহাৰী ঘৰ নং : 75 ক বয়স : 22 লিঙ্গ : পুৰুষ | PVJ0054353 ফটো উপলব্ধ | 477 নাম : হীৰামল মোছাহাৰী পিতাৰ নাম: বুদাং মোছাহাৰী ঘৰ নং : ৭৬ বয়স : 66 লিঙ্গ : পুৰুষ | LQX1507671 ফটো উপলব্ধ |
| 478 নাম : গিতা মোছাহাৰী স্বামীৰ নাম: হীৰামল মোছাহাৰী ঘৰ নং : ৭৬ বয়স : 64 লিঙ্গ : মহিলা | LQX1507682 ফটো উপলব্ধ | 479 নাম : কম্পনা মোছাহাৰী পিতাৰ নাম: হীৰামল মোছাহাৰী ঘৰ নং : ৭৬ বয়স : 38 লিঙ্গ : মহিলা | LQX1507717 ফটো উপলব্ধ | 480 নাম : মৈদংস্বী মচাহাৰী পিতাৰ নাম: হীৰামল মচাহাৰী ঘৰ নং : ৭৬ বয়স : 38 লিঙ্গ : মহিলা | LQX1507728 ফটো উপলব্ধ |



| | | | | | |
|---|--------------------------|---|--------------------------|--|--------------------------|
| 481 নাম : তিলক মোছাহাৰী পিতাৰ নাম: মহেশ্বৰ মোছাহাৰী ঘৰ নং : ৭৭ বয়স : 57 লিঙ্গ : পুৰুষ | LQX1507740 ফটো উপলব্ধ | 482 নাম : থিংগিনী মোছাহাৰী স্বামীৰ নাম: তিলক মোছাহাৰী ঘৰ নং : ৭৭ বয়স : 55 লিঙ্গ : মহিলা | LQX1507751 ফটো উপলব্ধ | E 483 নাম : আটলা মোছাহাৰী পিতাৰ নাম: মহেশ্বৰ মোছাহাৰী ঘৰ নং : ৭৭ বয়স : 47 লিঙ্গ : পুৰুষ | LQX1507784 ফটো উপলব্ধ |
| 484 নাম : ৰূপনাথ মোছাহাৰী পিতাৰ নাম: তিলক মোছাহাৰী ঘৰ নং : ৭৭ বয়স : 41 লিঙ্গ : পুৰুষ | LQX1507762 ফটো উপলব্ধ | 485 নাম : নমিতা মোছাহাৰী স্বামীৰ নাম: ৰূপনাথ মোছাহাৰী ঘৰ নং : ৭৭ বয়স : 40 লিঙ্গ : মহিলা | LQX0112078 ফটো উপলব্ধ | 486 নাম : বিষ্ণু মোছাহাৰী অন্যান্য: ৰূপনাথ মোছাহাৰী ঘৰ নং : ৭৭ বয়স : 40 লিঙ্গ : পুৰুষ | LQX0470286 ফটো উপলব্ধ |
| 487 নাম : বিশ্ৰাং মোছাহাৰী পিতাৰ নাম: তিলক মোছাহাৰী ঘৰ নং : ৭৭ বয়স : 35 লিঙ্গ : পুৰুষ | LQX1634055 ফটো উপলব্ধ | 488 নাম : সৰাং মোছাহাৰী পিতাৰ নাম: বিষ্ণু মোছাহাৰী ঘৰ নং : 77 বয়স : 20 লিঙ্গ : পুৰুষ | PVJ0036640 ফটো উপলব্ধ | 489 নাম : সোমৰশাৰ মোছাহাৰী পিতাৰ নাম: বিষ্ণু মোছাহাৰী ঘৰ নং : 77 বয়স : 20 লিঙ্গ : পুৰুষ | PVJ0062406 ফটো উপলব্ধ |
| R 490 নাম : সোমাওশাৰ মোছাহাৰী পিতাৰ নাম: বিষ্ণু মোছাহাৰী ঘৰ নং : 77 বয়স : 20 লিঙ্গ : পুৰুষ | PVJ0064501 ফটো উপলব্ধ | R 491 নাম : সোমাওশাৰ মোছাহাৰী পিতাৰ নাম: বিষ্ণু মোছাহাৰী ঘৰ নং : 77 বয়স : 20 লিঙ্গ : পুৰুষ | PVJ0064535 ফটো উপলব্ধ | 492 নাম : গান্ধী মোছাহাৰী স্বামীৰ নাম: ধনেশ্বৰ মোছাহাৰী ঘৰ নং : ৭৮ বয়স : 67 লিঙ্গ : মহিলা | LQX1507795 ফটো উপলব্ধ |
| 493 নাম : ভোলা মোছাহাৰী পিতাৰ নাম: ধনেশ্বৰ মোছাহাৰী ঘৰ নং : ৭৮ বয়স : 49 লিঙ্গ : পুৰুষ | LQX1507808 ফটো উপলব্ধ | 494 নাম : সৰলা মোছাহাৰী স্বামীৰ নাম: ভোলা মোছাহাৰী ঘৰ নং : ৭৮ বয়স : 45 লিঙ্গ : মহিলা | LQX1507819 ফটো উপলব্ধ | 495 নাম : সঞ্জীত মোছাহাৰী পিতাৰ নাম: ধনেশ্বৰ মোছাহাৰী ঘৰ নং : ৭৮ বয়স : 43 লিঙ্গ : পুৰুষ | LQX1507820 ফটো উপলব্ধ |
| 496 নাম : ৰবানী মোছাহাৰী স্বামীৰ নাম: সঞ্জীত মোছাহাৰী ঘৰ নং : ৭৮ বয়স : 39 লিঙ্গ : মহিলা | LQX1507842 ফটো উপলব্ধ | 497 নাম : ৰাম মোছাহাৰী পিতাৰ নাম: ভোলা মোছাহাৰী ঘৰ নং : 78 বয়স : 20 লিঙ্গ : পুৰুষ | PVJ0061705 ফটো উপলব্ধ | E 498 নাম : ৰমেশ্বৰী কছাৰী স্বামীৰ নাম: কামেশ্বৰ কছাৰী ঘৰ নং : ৭৯ বয়স : 80 লিঙ্গ : মহিলা | LQX1507853 ফটো উপলব্ধ |
| 499 নাম : কুহিৰাম কছাৰী পিতাৰ নাম: কামেশ্বৰ কছাৰী ঘৰ নং : ৭৯ বয়স : 54 লিঙ্গ : পুৰুষ | LQX1507900 ফটো উপলব্ধ | 500 নাম : দিলিপ কুমাৰ কছাৰী পিতাৰ নাম: কামেশ্বৰ কছাৰী ঘৰ নং : ৭৯ বয়স : 54 লিঙ্গ : পুৰুষ | LQX1507897 ফটো উপলব্ধ | 501 নাম : গুণেশ্বৰী কছাৰী পিতাৰ নাম: কামেশ্বৰ কছাৰী ঘৰ নং : ৭৯ বয়স : 53 লিঙ্গ : মহিলা | LQX1507864 ফটো উপলব্ধ |
| 502 নাম : গিৰেন কছাৰী পিতাৰ নাম: কামেশ্বৰ কছাৰী ঘৰ নং : ৭৯ বয়স : 51 লিঙ্গ : পুৰুষ | LQX1507875 ফটো উপলব্ধ | 503 নাম : কমলেশ্বৰী কছাৰী স্বামীৰ নাম: গিৰেন কছাৰী ঘৰ নং : ৭৯ বয়স : 48 লিঙ্গ : মহিলা | LQX1507886 ফটো উপলব্ধ | 504 নাম : বিনাই কছাৰী স্বামীৰ নাম: কুহিৰাম কছাৰী ঘৰ নং : ৭৯ বয়স : 45 লিঙ্গ : মহিলা | LQX1507911 ফটো উপলব্ধ |
| 505 নাম : ৰাজু কুমাৰ কছাৰী পিতাৰ নাম: শশী কছাৰী ঘৰ নং : ৭৯ বয়স : 41 লিঙ্গ : পুৰুষ | LQX1507922 ফটো উপলব্ধ | 506 নাম : টুন বসুমতাৰী বসুমতাৰী স্বামীৰ নাম: দিলিপ কুমাৰ কছাৰী ঘৰ নং : ৭৯ বয়স : 40 লিঙ্গ : মহিলা | LQX1507933 ফটো উপলব্ধ | 507 নাম : কাবুল কছাৰী পিতাৰ নাম: গিৰেন কছাৰী ঘৰ নং : 79 বয়স : 35 লিঙ্গ : পুৰুষ | LQX1507944 ফটো উপলব্ধ |
| 508 নাম : ৰনিমা মোছাহাৰী স্বামীৰ নাম: কাবুল কছাৰী ঘৰ নং : 79 বয়স : 31 লিঙ্গ : মহিলা | PVJ0073312 ফটো উপলব্ধ | 509 নাম : মিথিংগা কছাৰী পিতাৰ নাম: গিৰেন কছাৰী ঘৰ নং : ৭৯ বয়স : 29 লিঙ্গ : পুৰুষ | LQX0113118 ফটো উপলব্ধ | 510 নাম : হজ্জৰতী বড়ো স্বামীৰ নাম: চিত্তৰঞ্জন বড়ো কাছাৰী ঘৰ নং : 79 বয়স : 28 লিঙ্গ : মহিলা | HCK0312587 ফটো উপলব্ধ |



| | | | | | |
|---|--------------------------|--|--------------------------|--|--------------------------|
| 511 নাম : অৰ্জুন কছাৰী পিতাৰ নাম: গিৰেন কছাৰী ঘৰ নং : ৭৯ বয়স : 27 লিঙ্গ : পুৰুষ | LQX0235622 ফটো উপলব্ধ | 512 নাম : কৃষ্ণ কছাৰী পিতাৰ নাম: গিৰেন কছাৰী ঘৰ নং : ৭৯ বয়স : 27 লিঙ্গ : পুৰুষ | LQX0259507 ফটো উপলব্ধ | 513 নাম : মেঘনা কচাৰী পিতাৰ নাম: কুহিবাম কচাৰী ঘৰ নং : ৭৯ বয়স : 24 লিঙ্গ : মহিলা | LQX0449629 ফটো উপলব্ধ |
| 514 নাম : মহিমা কছাৰী পিতাৰ নাম: কুহিবাম কছাৰী ঘৰ নং : 79 বয়স : 20 লিঙ্গ : মহিলা | PVJ0025536 ফটো উপলব্ধ | E 515 নাম : জলেশ্বৰ বাৰি পিতাৰ নাম: উপেন বাৰি ঘৰ নং : ৮০ বয়স : 70 লিঙ্গ : পুৰুষ | LQX1507988 ফটো উপলব্ধ | 516 নাম : উৰেন্দ্ৰ বাৰী পিতাৰ নাম: উপেন বাৰী ঘৰ নং : ৮০ বয়স : 58 লিঙ্গ : পুৰুষ | LQX1507977 ফটো উপলব্ধ |
| 517 নাম : ওদাং ওৱাৰী স্বামীৰ নাম: জলেশ্বৰ ওৱাৰী ঘৰ নং : ৮০ বয়স : 57 লিঙ্গ : মহিলা | LQX0352187 ফটো উপলব্ধ | E 518 নাম : সতিশ ওৱাৰী পিতাৰ নাম: উপেন ওৱাৰী ঘৰ নং : ৮০ বয়স : 55 লিঙ্গ : পুৰুষ | LQX1507966 ফটো উপলব্ধ | E 519 নাম : দেবালী বাৰী পিতাৰ নাম: উপেন বাৰী ঘৰ নং : ৮০ বয়স : 50 লিঙ্গ : মহিলা | LQX1507955 ফটো উপলব্ধ |
| 520 নাম : সৰলা বাৰি পিতাৰ নাম: জলেশ্বৰ বাৰি ঘৰ নং : ৮০ বয়স : 45 লিঙ্গ : মহিলা | LQX0356576 ফটো উপলব্ধ | 521 নাম : শৰত বাৰি পিতাৰ নাম: জলেশ্বৰ বাৰি ঘৰ নং : ৮০ বয়স : 43 লিঙ্গ : পুৰুষ | LQX1508016 ফটো উপলব্ধ | 522 নাম : মালতী বাৰী স্বামীৰ নাম: শৰত বাৰী ঘৰ নং : ৮০ বয়স : 35 লিঙ্গ : মহিলা | LQX0010449 ফটো উপলব্ধ |
| S 523 নাম : দুৰ্গা ওৱাৰী পিতাৰ নাম: জলেশ্বৰ ওৱাৰী ঘৰ নং : ৮০ বয়স : 83 লিঙ্গ : পুৰুষ | LQX0352112 ফটো উপলব্ধ | E 524 নাম : বানী কান্ত বাৰী পিতাৰ নাম: উপেন বাৰী ঘৰ নং : ৮১ বয়স : 59 লিঙ্গ : পুৰুষ | LQX1508038 ফটো উপলব্ধ | 525 নাম : ধনলী ওৱাৰী স্বামীৰ নাম: বানীকান্ত ওৱাৰী ঘৰ নং : ৮১ বয়স : 55 লিঙ্গ : মহিলা | LQX1508049 ফটো উপলব্ধ |
| 526 নাম : ইৰাগদাও বাৰী পিতাৰ নাম: বানীকান্ত ওৱাৰী ঘৰ নং : ৮১ বয়স : 38 লিঙ্গ : পুৰুষ | LQX1508061 ফটো উপলব্ধ | 527 নাম : দিংগ্ৰাই বাৰী পিতাৰ নাম: বানী কান্ত বাৰী ঘৰ নং : ৮১ বয়স : 38 লিঙ্গ : পুৰুষ | LQX1508050 ফটো উপলব্ধ | 528 নাম : পৰমিতা ওৱাৰী স্বামীৰ নাম: দিংগ্ৰাই ওৱাৰী ঘৰ নং : ৮১ বয়স : 37 লিঙ্গ : মহিলা | LQX1634226 ফটো উপলব্ধ |
| 529 নাম : বিৰদাও ওৱাৰী পিতাৰ নাম: বানীকান্ত ওৱাৰী ঘৰ নং : ৮১ বয়স : 30 লিঙ্গ : পুৰুষ | LQX1634066 ফটো উপলব্ধ | 530 নাম : জমুনা ওৱাৰী স্বামীৰ নাম: বীৰ ওৱাৰী ঘৰ নং : ৮১ বয়স : 30 লিঙ্গ : মহিলা | LQX0408070 ফটো উপলব্ধ | 531 নাম : লান্টি বসুমতাৰী স্বামীৰ নাম: লক্ষেশ্বৰ বসুমতাৰী ঘৰ নং : ৮২ বয়স : 70 লিঙ্গ : মহিলা | LQX1508072 ফটো উপলব্ধ |
| 532 নাম : মোহন বসুমতাৰী পিতাৰ নাম: লক্ষেশ্বৰ বসুমতাৰী ঘৰ নং : ৮২ বয়স : 41 লিঙ্গ : পুৰুষ | LQX1508094 ফটো উপলব্ধ | 533 নাম : ৰঙ্গ বসুমতাৰী স্বামীৰ নাম: মোহন বসুমতাৰী ঘৰ নং : ৮২ বয়স : 33 লিঙ্গ : মহিলা | LQX0010450 ফটো উপলব্ধ | E 534 নাম : অলে বসুমতাৰী স্বামীৰ নাম: কমলেশ্বৰ বসুমতাৰী ঘৰ নং : ৮৩ বয়স : 69 লিঙ্গ : মহিলা | LQX1508129 ফটো উপলব্ধ |
| 535 নাম : ৰমাকান্ত বসুমতাৰী পিতাৰ নাম: কমলেশ্বৰ বসুমতাৰী ঘৰ নং : ৮৩ বয়স : 52 লিঙ্গ : পুৰুষ | LQX1508130 ফটো উপলব্ধ | 536 নাম : শৰ্মা বসুমতাৰী পিতাৰ নাম: কমলেশ্বৰ বসুমতাৰী ঘৰ নং : ৮৩ বয়স : 45 লিঙ্গ : পুৰুষ | LQX1508141 ফটো উপলব্ধ | 537 নাম : চিদে বসুমতাৰী স্বামীৰ নাম: নাগেশ্বৰ বসুমতাৰী ঘৰ নং : ৮৪ বয়স : 75 লিঙ্গ : মহিলা | LQX1508174 ফটো উপলব্ধ |
| 538 নাম : প্ৰতাপ বসুমতাৰী পিতাৰ নাম: নাগেশ্বৰ বসুমতাৰী ঘৰ নং : ৮৪ বয়স : 54 লিঙ্গ : পুৰুষ | LQX1508185 ফটো উপলব্ধ | 539 নাম : লুচী বসুমতাৰী স্বামীৰ নাম: প্ৰতাপ বসুমতাৰী ঘৰ নং : ৮৪ বয়স : 50 লিঙ্গ : মহিলা | LQX1508196 ফটো উপলব্ধ | 540 নাম : কাঞ্চন বসুমতাৰী পিতাৰ নাম: নাগেশ্বৰ বসুমতাৰী ঘৰ নং : ৮৪ বয়স : 50 লিঙ্গ : পুৰুষ | LQX1508221 ফটো উপলব্ধ |



| | | | | | |
|--|--------------------------|---|--------------------------|---|--------------------------|
| 541 নাম : মদন বসুমতাৰী পিতাৰ নাম: নাগেশ্বৰ বসুমতাৰী ঘৰ নং : ৮৪ বয়স : 47 লিঙ্গ : পুৰুষ | LQX1508232 ফটো উপলব্ধ | 542 নাম : মনদীপ বসুমতাৰী পিতাৰ নাম: নাগেশ্বৰ বসুমতাৰী ঘৰ নং : ৮৪ বয়স : 44 লিঙ্গ : পুৰুষ | LQX1508243 ফটো উপলব্ধ | 543 নাম : বৈসমৈ মোচাহাৰী স্বামীৰ নাম: মনদীপ বসুমতাৰী ঘৰ নং : 84 বয়স : 41 লিঙ্গ : মহিলা | PVJ0050039 ফটো উপলব্ধ |
| R 544 নাম : বৈসমাই মোচাহাৰী স্বামীৰ নাম: মনদীপ বসুমতাৰী ঘৰ নং : ৮৪ বয়স : 40 লিঙ্গ : মহিলা | LQX0263046 ফটো উপলব্ধ | 545 নাম : ব্ৰহ্মশৰ বসুমতাৰী পিতাৰ নাম: প্ৰতাপ বসুমতাৰী ঘৰ নং : ৮৪ বয়স : 28 লিঙ্গ : পুৰুষ | LQX0116178 ফটো উপলব্ধ | 546 নাম : প্ৰীতি বসুমতাৰী পিতাৰ নাম: প্ৰতাপ বসুমতাৰী ঘৰ নং : ৮৪ বয়স : 25 লিঙ্গ : মহিলা | LQX0358416 ফটো উপলব্ধ |
| 547 নাম : সুস্মিতা বসুমতাৰী পিতাৰ নাম: লেপচৰণ বসুমতাৰী ঘৰ নং : 84 বয়স : 20 লিঙ্গ : মহিলা | PVJ0064378 ফটো উপলব্ধ | 548 নাম : লেপ চৰণ বসুমতাৰী পিতাৰ নাম: নাগেশ্বৰ বসুমতাৰী ঘৰ নং : 84 ক বয়স : 56 লিঙ্গ : পুৰুষ | LQX1508209 ফটো উপলব্ধ | 549 নাম : ফিৰোলা বসুমতাৰী স্বামীৰ নাম: লেপচৰণ বসুমতাৰী ঘৰ নং : 84 বয়স : 44 লিঙ্গ : মহিলা | LQX1508210 ফটো উপলব্ধ |
| 550 নাম : দেবিকা বসুমতাৰী পিতাৰ নাম: লেপচৰণ বসুমতাৰী ঘৰ নং : 84 ক বয়স : 22 লিঙ্গ : মহিলা | LQX7653652 ফটো উপলব্ধ | 551 নাম : সুভাস বসুমতাৰী পিতাৰ নাম: গৌৰী বসুমতাৰী ঘৰ নং : ৮৫ বয়স : 58 লিঙ্গ : পুৰুষ | LQX1508254 ফটো উপলব্ধ | 552 নাম : হাফং বসুমতাৰী স্বামীৰ নাম: সুভাস বসুমতাৰী ঘৰ নং : ৮৫ বয়স : 55 লিঙ্গ : মহিলা | LQX1508265 ফটো উপলব্ধ |
| 553 নাম : মন্দিৰাম বসুমতাৰী পিতাৰ নাম: গৰুা বসুমতাৰী গৰুা বসুমতাৰী ঘৰ নং : ৮৫ বয়স : 54 লিঙ্গ : পুৰুষ | LQX1508276 ফটো উপলব্ধ | 554 নাম : বিহুশ্ৰী নাৰ্জাৰী স্বামীৰ নাম: মন্দিৰাম বসুমতাৰী ঘৰ নং : ৮৫ বয়স : 52 লিঙ্গ : মহিলা | LQX1508287 ফটো উপলব্ধ | 555 নাম : মিনন বসুমতাৰী পিতাৰ নাম: সুভাস বসুমতাৰী ঘৰ নং : ৮৫ বয়স : 38 লিঙ্গ : পুৰুষ | LQX1508298 ফটো উপলব্ধ |
| 556 নাম : ইনেন বসুমতাৰী পিতাৰ নাম: সুভাস বসুমতাৰী ঘৰ নং : ৮৫ বয়স : 38 লিঙ্গ : পুৰুষ | LQX1508301 ফটো উপলব্ধ | 557 নাম : চামেলী বসুমতাৰী স্বামীৰ নাম: মিনন বসুমতাৰী ঘৰ নং : 85 বয়স : 32 লিঙ্গ : মহিলা | LQX0376434 ফটো উপলব্ধ | #2 558 নাম : লোনশ্ৰী বসুমতাৰী পিতাৰ নাম: ইনেন বসুমতাৰী ঘৰ নং : ৮৫ বয়স : 35 লিঙ্গ : মহিলা | LQX0010451 ফটো উপলব্ধ |
| 559 নাম : বিক্ৰম বসুমতাৰী পিতাৰ নাম: মনদীৰাম বসুমতাৰী ঘৰ নং : ৮৫ বয়স : 24 লিঙ্গ : পুৰুষ | LQX0403287 ফটো উপলব্ধ | 560 নাম : সুকুমাৰ ৰাউ পিতাৰ নাম: কান্ত ৰাম ৰাউ ঘৰ নং : ৮৬ বয়স : 70 লিঙ্গ : পুৰুষ | LQX1508312 ফটো উপলব্ধ | 561 নাম : সাবিত্ৰী ওৱাৰী স্বামীৰ নাম: সুকুমাৰ ওৱাৰী ঘৰ নং : ৮৬ বয়স : 63 লিঙ্গ : মহিলা | LQX1508323 ফটো উপলব্ধ |
| 562 নাম : জিশিনী ওৱাৰী পিতাৰ নাম: কান্ত ওৱাৰী ঘৰ নং : ৮৬ বয়স : 50 লিঙ্গ : মহিলা | LQX1508345 ফটো উপলব্ধ | 563 নাম : অনিমা বড়ো স্বামীৰ নাম: দীপন ৰাৰি ঘৰ নং : ৮৬ বয়স : 39 লিঙ্গ : মহিলা | LQX0403204 ফটো উপলব্ধ | 564 নাম : দিপন ওৱাৰী পিতাৰ নাম: সুকুমাৰ ওৱাৰী ঘৰ নং : ৮৬ বয়স : 38 লিঙ্গ : পুৰুষ | LQX1508367 ফটো উপলব্ধ |
| 565 নাম : লখন ওৱাৰী পিতাৰ নাম: সুকুমাৰ ওৱাৰী ঘৰ নং : ৮৬ বয়স : 38 লিঙ্গ : পুৰুষ | LQX1508356 ফটো উপলব্ধ | 566 নাম : চপন ওৱাৰী পিতাৰ নাম: সুকুমাৰ ওৱাৰী ঘৰ নং : ৮৬ বয়স : 35 লিঙ্গ : পুৰুষ | LQX1508378 ফটো উপলব্ধ | S 567 নাম : উষা ব্ৰহ্ম ৰাৰী স্বামীৰ নাম: ৰামেশ্বৰ ৰাৰী ঘৰ নং : ৮৬ বয়স : 34 লিঙ্গ : মহিলা | LQX0010452 ফটো উপলব্ধ |
| 568 নাম : ধনেশ্বৰী ওৱাৰী স্বামীৰ নাম: লখন ওৱাৰী ঘৰ নং : ৮৬ বয়স : 31 লিঙ্গ : মহিলা | LQX0407460 ফটো উপলব্ধ | 569 নাম : মাইনাও ওয়াৰী পিতাৰ নাম: সুকুমাৰ ওয়াৰী ঘৰ নং : ৮৬ বয়স : 25 লিঙ্গ : মহিলা | LQX0407775 ফটো উপলব্ধ | 570 নাম : কামাল দৈমাৰী পিতাৰ নাম: আচান দৈমাৰী ঘৰ নং : ৮৭ বয়স : 57 লিঙ্গ : পুৰুষ | LQX1508389 ফটো উপলব্ধ |



| | | | | | |
|--|--------------------------|--|--------------------------|---|--------------------------|
| 571 নাম : মীনা দৈমাৰী স্বামীৰ নাম: কমল দৈমাৰী ঘৰ নং : ৮৭ বয়স : 52 লিঙ্গ : মহিলা | LQX1508390 ফটো উপলব্ধ | 572 নাম : ভাৰত দৈমাৰী পিতাৰ নাম: য়েকোন দৈমাৰী ঘৰ নং : ৮৭ বয়স : 38 লিঙ্গ : পুৰুষ | LQX1508425 ফটো উপলব্ধ | 573 নাম : মনোমতি দৈমাৰী স্বামীৰ নাম: ভাৰত দৈমাৰী ঘৰ নং : ৮৭ বয়স : 34 লিঙ্গ : মহিলা | LQX0356006 ফটো উপলব্ধ |
| 574 নাম : সুমীতা দাঈমাৰী পিতাৰ নাম: কামাল দাঈমাৰী ঘৰ নং : 87 বয়স : 23 লিঙ্গ : মহিলা | LQX1119890 ফটো উপলব্ধ | 575 নাম : হাস' দৈমাৰী স্বামীৰ নাম: বঞ্জন দৈমাৰী ঘৰ নং : ৮৮ বয়স : 77 লিঙ্গ : মহিলা | LQX1508447 ফটো উপলব্ধ | 576 নাম : বিনোদ দৈমাৰী পিতাৰ নাম: বঞ্জন দৈমাৰী ঘৰ নং : ৮৮ বয়স : 45 লিঙ্গ : পুৰুষ | LQX1508492 ফটো উপলব্ধ |
| 577 নাম : মাইনাও দাঈমাৰী স্বামীৰ নাম: বিনোদ দৈমাৰী ঘৰ নং : ৮৮ বয়স : 31 লিঙ্গ : মহিলা | LQX0010454 ফটো উপলব্ধ | 578 নাম : ভদেন বসুমতাৰী পিতাৰ নাম: চথৈন বসুমতাৰী ঘৰ নং : ৮৮ বয়স : 63 লিঙ্গ : পুৰুষ | LQX1508505 ফটো উপলব্ধ | 579 নাম : বাইমহন বসুমতাৰী পিতাৰ নাম: ফদৈন বসুমতাৰী ঘৰ নং : ৮৮ বয়স : 45 লিঙ্গ : পুৰুষ | LQX1508516 ফটো উপলব্ধ |
| 580 নাম : কিৰন বসুমতাৰী পিতাৰ নাম: ভদৈন বসুমতাৰী ঘৰ নং : ৮৯ বয়স : 39 লিঙ্গ : পুৰুষ | LQX1508527 ফটো উপলব্ধ | 581 নাম : বিৰন বসুমতাৰী পিতাৰ নাম: ভদৈন বসুমতাৰী ঘৰ নং : ৮৯ বয়স : 38 লিঙ্গ : পুৰুষ | LQX1508436 ফটো উপলব্ধ | 582 নাম : দেতচুং বসুমতাৰী পিতাৰ নাম: ভদৈন বসুমতাৰী ঘৰ নং : ৮৯ বয়স : 35 লিঙ্গ : পুৰুষ | LQX1508538 ফটো উপলব্ধ |
| 583 নাম : মিনা বসুমতাৰী স্বামীৰ নাম: কিৰন বসুমতাৰী ঘৰ নং : ৮৯ বয়স : 33 লিঙ্গ : মহিলা | LQX0010455 ফটো উপলব্ধ | 584 নাম : মাইনাওশ্ৰী বডো স্বামীৰ নাম: বাইমহন বসুমতাৰী ঘৰ নং : ৮৯ বয়স : 32 লিঙ্গ : মহিলা | LQX0325837 ফটো উপলব্ধ | 585 নাম : উদাংশী বসুমতাৰী স্বামীৰ নাম: বাৰনী বসুমতাৰী ঘৰ নং : ৮৯ বয়স : 28 লিঙ্গ : মহিলা | LQX0464768 ফটো উপলব্ধ |
| 586 নাম : কৰেন ৱাৰী পিতাৰ নাম: দুম ৱাৰী ঘৰ নং : ৯০ বয়স : 60 লিঙ্গ : পুৰুষ | LQX1508549 ফটো উপলব্ধ | 587 নাম : শমশ্ৰী ওৱাৰী স্বামীৰ নাম: কৰেন ৱাৰী ঘৰ নং : ৯০ বয়স : 55 লিঙ্গ : মহিলা | LQX1508550 ফটো উপলব্ধ | 588 নাম : স্মুৰ ওৱাৰী পিতাৰ নাম: কৰেন ৱাৰী ঘৰ নং : ৯০ বয়স : 38 লিঙ্গ : পুৰুষ | LQX1508561 ফটো উপলব্ধ |
| S 589 নাম : এৱী ওৱাৰী পিতাৰ নাম: খৰেক ওৱাৰী ঘৰ নং : ৯০ বয়স : 36 লিঙ্গ : মহিলা | LQX1508572 ফটো উপলব্ধ | 590 নাম : ৰিণা ওৱাৰী স্বামীৰ নাম: স্মুৰ ওৱাৰী ঘৰ নং : ৯০ বয়স : 32 লিঙ্গ : মহিলা | LQX1515328 ফটো উপলব্ধ | 591 নাম : অঞ্জিমা বসুমতাৰী স্বামীৰ নাম: বীনা ৰাম ওৱাৰী ঘৰ নং : 90 বয়স : 32 লিঙ্গ : মহিলা | PVJ0056994 ফটো উপলব্ধ |
| 592 নাম : বীণা ৰাম ওৱাৰী পিতাৰ নাম: কৰেন ওৱাৰী ঘৰ নং : ৯০ বয়স : 31 লিঙ্গ : পুৰুষ | LQX0408187 ফটো উপলব্ধ | 593 নাম : অৰবিন্দ দৈমাৰী পিতাৰ নাম: ৰাম চৰন দৈমাৰী ঘৰ নং : ৯১ বয়স : 45 লিঙ্গ : পুৰুষ | LQX1508618 ফটো উপলব্ধ | 594 নাম : জৌমই দৈমাৰী স্বামীৰ নাম: অৰবিন্দ দৈমাৰী ঘৰ নং : ৯১ বয়স : 39 লিঙ্গ : মহিলা | LQX1515339 ফটো উপলব্ধ |
| 595 নাম : তুলশা দৈমাৰী পিতাৰ নাম: চনেন্দৰ দৈমাৰী ঘৰ নং : ৯১ বয়স : 21 লিঙ্গ : পুৰুষ | LQX7671985 ফটো উপলব্ধ | 596 নাম : চনেন্দ্র দৈমাৰী পিতাৰ নাম: ৰাম চৰন দৈমাৰী ঘৰ নং : 91 এ বয়স : 49 লিঙ্গ : পুৰুষ | LQX1508594 ফটো উপলব্ধ | 597 নাম : মঞ্জু দৈমাৰী স্বামীৰ নাম: চনেন্দ্র দৈমাৰী ঘৰ নং : 91 ক বয়স : 46 লিঙ্গ : মহিলা | LQX1508629 ফটো উপলব্ধ |
| 598 নাম : স্বৰ্ণশা দৈমাৰী পিতাৰ নাম: চনেন্দৰ দৈমাৰী ঘৰ নং : ৯১ এ বয়স : 22 লিঙ্গ : পুৰুষ | LQX7653736 ফটো উপলব্ধ | 599 নাম : জাবৌ মোছাহাৰী স্বামীৰ নাম: চাবাসিং মোছাহাৰী ঘৰ নং : ৯২ বয়স : 56 লিঙ্গ : মহিলা | LQX1508630 ফটো উপলব্ধ | 600 নাম : মনেন মোছাহাৰী পিতাৰ নাম: চাবাসিং মোছাহাৰী ঘৰ নং : ৯২ বয়স : 44 লিঙ্গ : পুৰুষ | LQX1508641 ফটো উপলব্ধ |



| | | | | | |
|--|--------------------------|---|--------------------------|--|--------------------------|
| 601 নাম : দিনেন মোছাহাৰী পিতাৰ নাম: চাবাসিং মোছাহাৰী ঘৰ নং : ৯২ বয়স : 39 লিঙ্গ : পুৰুষ | LQX1508709 ফটো উপলব্ধ | 602 নাম : মঞ্জীতা মোছাহাৰী স্বামীৰ নাম: দিনেন মোছাহাৰী ঘৰ নং : ৯২ বয়স : 37 লিঙ্গ : মহিলা | LQX0010456 ফটো উপলব্ধ | 603 নাম : বশিমা মোছাহাৰী স্বামীৰ নাম: মনেন মোছাহাৰী ঘৰ নং : ৯২ বয়স : 36 লিঙ্গ : মহিলা | LQX1634215 ফটো উপলব্ধ |
| 604 নাম : জানোতি মোছাহাৰী স্বামীৰ নাম: বিষ্টি মোছাহাৰী ঘৰ নং : 92 বয়স : 35 লিঙ্গ : মহিলা | LQX0407817 ফটো উপলব্ধ | 605 নাম : লালু মোছাহাৰী মাতৃৰ নাম: জাৰো মোছাহাৰী ঘৰ নং : 92 বয়স : 33 লিঙ্গ : পুৰুষ | PVJ0046797 ফটো উপলব্ধ | 606 নাম : অজলী দৈমাৰী স্বামীৰ নাম: লালু মোছাহাৰী ঘৰ নং : ৯২ বয়স : 25 লিঙ্গ : মহিলা | LQX0381863 ফটো উপলব্ধ |
| 607 নাম : দাখেন মোছাহাৰী পিতাৰ নাম: নবীন মোছাহাৰী ঘৰ নং : 92 বয়স : 82 লিঙ্গ : পুৰুষ | LQX1508652 ফটো উপলব্ধ | 608 নাম : হাবু মোছাহাৰী পিতাৰ নাম: দাখেন মোছাহাৰী ঘৰ নং : 92 বয়স : 43 লিঙ্গ : পুৰুষ | LQX1508685 ফটো উপলব্ধ | 609 নাম : অনিতা মোছাহাৰী স্বামীৰ নাম: হাবু মোছাহাৰী ঘৰ নং : 92 বয়স : 43 লিঙ্গ : মহিলা | LQX1634306 ফটো উপলব্ধ |
| 610 নাম : বিষ্টি মোছাহাৰী পিতাৰ নাম: দাখেন মোছাহাৰী ঘৰ নং : 92 বয়স : 41 লিঙ্গ : পুৰুষ | LQX1508696 ফটো উপলব্ধ | 611 নাম : চামাজী বসুমতাৰী পিতাৰ নাম: অম্বৰী বসুমতাৰী ঘৰ নং : ৯৩ বয়স : 62 লিঙ্গ : পুৰুষ | LQX1508732 ফটো উপলব্ধ | E 612 নাম : বাইচী বসুমতাৰী স্বামীৰ নাম: চামাজী বসুমতাৰী ঘৰ নং : ৯৩ বয়স : 55 লিঙ্গ : মহিলা | LQX1508743 ফটো উপলব্ধ |
| S 613 নাম : বিমলা বসুমতাৰী স্বামীৰ নাম: চন্দ্ৰ বসুমতাৰী ঘৰ নং : ৯৩ বয়স : 50 লিঙ্গ : মহিলা | LQX1508765 ফটো উপলব্ধ | S 614 নাম : অৰ্জুন বসুমতাৰী পিতাৰ নাম: চামাজী বসুমতাৰী ঘৰ নং : ৯৩ বয়স : 37 লিঙ্গ : পুৰুষ | LQX0010457 ফটো উপলব্ধ | S 615 নাম : অঞ্জলী বসুমতাৰী পিতাৰ নাম: অৰ্জুন বসুমতাৰী ঘৰ নং : ৯৩ বয়স : 32 লিঙ্গ : মহিলা | LQX0010458 ফটো উপলব্ধ |
| 616 নাম : গোবিন্দ ব্ৰহ্ম পিতাৰ নাম: চিন্তাহৰন ব্ৰহ্ম ঘৰ নং : ৯৪ বয়স : 63 লিঙ্গ : পুৰুষ | LQX1508776 ফটো উপলব্ধ | 617 নাম : দুৰী ব্ৰহ্ম স্বামীৰ নাম: গোবিন্দ ব্ৰহ্ম ঘৰ নং : ৯৪ বয়স : 56 লিঙ্গ : মহিলা | LQX1508787 ফটো উপলব্ধ | 618 নাম : বাহুল ব্ৰহ্ম পিতাৰ নাম: গোবিন্দ ব্ৰহ্ম ঘৰ নং : ৯৪ বয়স : 40 লিঙ্গ : পুৰুষ | LQX1508798 ফটো উপলব্ধ |
| 619 নাম : সঞ্জিব ব্ৰহ্ম পিতাৰ নাম: গবিন্দ ব্ৰহ্ম ঘৰ নং : 94 বয়স : 38 লিঙ্গ : পুৰুষ | PVJ0051961 ফটো উপলব্ধ | 620 নাম : ৰুপতি ব্ৰহ্ম স্বামীৰ নাম: বাহুল ব্ৰহ্ম ঘৰ নং : ৯৪ বয়স : 37 লিঙ্গ : মহিলা | LQX0355230 ফটো উপলব্ধ | 621 নাম : খাটেব ব্ৰহ্ম অন্যান্য: গোবিন্দ ব্ৰহ্ম ঘৰ নং : 94 বয়স : 36 লিঙ্গ : মহিলা | PVJ0057026 ফটো উপলব্ধ |
| 622 নাম : মহিত ব্ৰহ্ম পিতাৰ নাম: গোবিন্দ ব্ৰহ্ম ঘৰ নং : ৯৪ বয়স : 32 লিঙ্গ : পুৰুষ | LQX0010460 ফটো উপলব্ধ | 623 নাম : দুল্লো ব্ৰহ্ম স্বামীৰ নাম: নবীন ব্ৰহ্ম ঘৰ নং : ৯৫ বয়স : 50 লিঙ্গ : মহিলা | LQX1508845 ফটো উপলব্ধ | 624 নাম : লকেশ্বৰ ব্ৰহ্ম পিতাৰ নাম: নবীন ব্ৰহ্ম ঘৰ নং : ৯৫ বয়স : 30 লিঙ্গ : পুৰুষ | LQX0270868 ফটো উপলব্ধ |
| 625 নাম : লক্ষন বসুমতাৰী পিতাৰ নাম: ৰামু বসুমতাৰী ঘৰ নং : ৯৬ বয়স : 50 লিঙ্গ : পুৰুষ | LQX1508878 ফটো উপলব্ধ | 626 নাম : সন্বে বসুমতাৰী স্বামীৰ নাম: লক্ষন বসুমতাৰী ঘৰ নং : ৯৬ বয়স : 46 লিঙ্গ : মহিলা | LQX1508867 ফটো উপলব্ধ | 627 নাম : সবেত বসুমতাৰী পিতাৰ নাম: লক্ষন বসুমতাৰী ঘৰ নং : ৯৬ বয়স : 24 লিঙ্গ : পুৰুষ | LQX0403360 ফটো উপলব্ধ |
| 628 নাম : দীনেশ দৈমাৰী পিতাৰ নাম: গোপাল দৈমাৰী ঘৰ নং : ৯৭ বয়স : 62 লিঙ্গ : পুৰুষ | LQX1508890 ফটো উপলব্ধ | 629 নাম : বেণু দৈমাৰী স্বামীৰ নাম: দীনেশ দৈমাৰী ঘৰ নং : ৯৭ বয়স : 52 লিঙ্গ : মহিলা | LQX1508903 ফটো উপলব্ধ | 630 নাম : চনেন দৈমাৰী পিতাৰ নাম: গোপাল দৈমাৰী ঘৰ নং : ৯৭ বয়স : 52 লিঙ্গ : পুৰুষ | LQX1508914 ফটো উপলব্ধ |



| | | | | | |
|--|--------------------------|--|--------------------------|---|--------------------------|
| 631 নাম : কবিতা দৈমাৰী স্বামীৰ নাম: চনেন দৈমাৰী ঘৰ নং : ৯৭ বয়স : 45 লিঙ্গ : মহিলা | LQX1508925 ফটো উপলব্ধ | 632 নাম : অনসুই দৈমাৰী পিতাৰ নাম: দিনেশ দৈমাৰী ঘৰ নং : ৯৭ বয়স : 30 লিঙ্গ : মহিলা | LQX0407643 ফটো উপলব্ধ | 633 নাম : ৰোমৈ দৈমাৰী পিতাৰ নাম: দিনেশ দৈমাৰী ঘৰ নং : ৯৭ বয়স : 29 লিঙ্গ : মহিলা | LQX0407635 ফটো উপলব্ধ |
| 634 নাম : ৰৈসুই দৈমাৰী পিতাৰ নাম: দিনেশ দৈমাৰী ঘৰ নং : ৯৭ বয়স : 25 লিঙ্গ : মহিলা | LQX0407676 ফটো উপলব্ধ | 635 নাম : ৰিটেন দৈমাৰী পিতাৰ নাম: দিনেশ দৈমাৰী ঘৰ নং : ৯৭ বয়স : 24 লিঙ্গ : পুৰুষ | LQX7671878 ফটো উপলব্ধ | S 636 নাম : তুলেন বসুমতাৰী পিতাৰ নাম: বানেশ্বৰ বসুমতাৰী ঘৰ নং : ২৪৬ বয়স : 38 লিঙ্গ : পুৰুষ | LQX0355792 ফটো উপলব্ধ |
| 637 নাম : স্ত্ৰংগ্ৰী বসুমতাৰী পিতাৰ নাম: থন বসুমতাৰী ঘৰ নং : 438 বয়স : 25 লিঙ্গ : মহিলা | LQX0325845 ফটো উপলব্ধ | 638 নাম : নিৰুই বসুমতাৰী পিতাৰ নাম: ফুকন চন্দ্ৰ বসুমতাৰী ঘৰ নং : 446 বয়স : 45 লিঙ্গ : মহিলা | PVJ0069914 ফটো উপলব্ধ | 639 নাম : মিৰীনা বাস্কে পিতাৰ নাম: টিমন বাস্কে ঘৰ নং : 1191 বয়স : 23 লিঙ্গ : মহিলা | LQX1150531 ফটো উপলব্ধ |



| | | | | | | | | | | | | | | |
|-----|---|------------|---|------------|-----|---|------------|--|------------|-----|---|------------|--|------------|
| 640 | 1 | DBG1027334 | নাম : পাৰ্বতী গয়াৰী পিতাৰ নাম: মনোমহোনে গোয়াৰী ঘৰ নং : 81 বয়স : 38 লিঙ্গ : মহিলা | ফটো উপলব্ধ | 641 | 1 | HCK0069849 | নাম : চুম্বিতা হেমব্ৰম পিতাৰ নাম: থমাচ হেমব্ৰম ঘৰ নং : 18 বয়স : 31 লিঙ্গ : মহিলা | ফটো উপলব্ধ | 642 | 1 | GGF0438101 | নাম : বাৰ্জিন চৰেন পিতাৰ নাম: যোচেফ চৰেন ঘৰ নং : 26 বয়স : 26 লিঙ্গ : মহিলা | ফটো উপলব্ধ |
| 643 | 1 | LQX1560083 | নাম : সায়সি বসুমতাৰী পিতাৰ নাম: সৰ্বেশ্বৰ নাৰ্জাৰী ঘৰ নং : 83 বয়স : 40 লিঙ্গ : মহিলা | ফটো উপলব্ধ | 644 | 1 | LQX0359893 | নাম : বিজয় বসুমতাৰী পিতাৰ নাম: ভদ্ৰেশ্বৰ বসুমতাৰী ঘৰ নং : 57 বয়স : 34 লিঙ্গ : পুৰুষ | ফটো উপলব্ধ | 645 | 1 | LQX1511962 | নাম : মুনীলা নাৰ্জাৰী স্বামীৰ নাম: থিবো নাৰ্জাৰী ঘৰ নং : 74 বয়স : 33 লিঙ্গ : মহিলা | ফটো উপলব্ধ |
| 646 | 1 | PVJ0039131 | নাম : দীপা দৈমাৰী পিতাৰ নাম: অৰবিন্দ দৈমাৰী ঘৰ নং : 91 বয়স : 20 লিঙ্গ : মহিলা | ফটো উপলব্ধ | 647 | 1 | HBP0204073 | নাম : মাইনা ওশ্ৰী বড়ো পিতাৰ নাম: হৰেন চন্দ্ৰ বড়ো ঘৰ নং : 66 বয়স : 29 লিঙ্গ : মহিলা | ফটো উপলব্ধ | 648 | 1 | GJP0319509 | নাম : সনাভূলী বসুমতাৰী পিতাৰ নাম: চক্ৰবৰ্তী বসুমতাৰী ঘৰ নং : 68 বয়স : 27 লিঙ্গ : মহিলা | ফটো উপলব্ধ |
| 649 | 1 | LQX1625838 | নাম : সুনিতা কিস্কু পিতাৰ নাম: বেনদীক কিস্কু ঘৰ নং : 27 বয়স : 30 লিঙ্গ : মহিলা | ফটো উপলব্ধ | 650 | 1 | PVJ0176495 | নাম : ডোনী দৈমাৰী মাতৃৰ নাম: গীতা বানী বড়ো ঘৰ নং : 50 বয়স : 18 লিঙ্গ : পুৰুষ | ফটো উপলব্ধ | 651 | 1 | CNF1500385 | নাম : মিতালী খাখলাৰী পিতাৰ নাম: গজন চন্দ্ৰ খাখলাৰী ঘৰ নং : 45 বয়স : 42 লিঙ্গ : মহিলা | ফটো উপলব্ধ |
| 652 | 1 | LQX7651979 | নাম : জেৰিনা ওৱাৰি পিতাৰ নাম: ৰেঞ্জেন ওৱাৰি ঘৰ নং : 96 বয়স : 21 লিঙ্গ : মহিলা | ফটো উপলব্ধ | 653 | 1 | HCK0279695 | নাম : বিৰাং ধানোৱাৰ পিতাৰ নাম: মাংৰা ধানোৱাৰ ঘৰ নং : 1 বয়স : 42 লিঙ্গ : মহিলা | ফটো উপলব্ধ | 654 | 1 | PVJ0179242 | নাম : সিৰিল মাউী পিতাৰ নাম: হেলাৰুছ মাউী ঘৰ নং : 27 বয়স : 19 লিঙ্গ : পুৰুষ | ফটো উপলব্ধ |
| 655 | 1 | PVJ0179259 | নাম : সুস্মিতা টুডু পিতাৰ নাম: চুন্দু টুডু ঘৰ নং : 33 বয়স : 18 লিঙ্গ : মহিলা | ফটো উপলব্ধ | 656 | 1 | PVJ0179358 | নাম : সোণামনী কিস্কু পিতাৰ নাম: মঙ্গল কিস্কু ঘৰ নং : 13 বয়স : 18 লিঙ্গ : মহিলা | ফটো উপলব্ধ | 657 | 1 | PVJ0179952 | নাম : ইলিজাবেথ বাস্কে পিতাৰ নাম: দানিয়েল বাস্কে ঘৰ নং : 23 বয়স : 18 লিঙ্গ : মহিলা | ফটো উপলব্ধ |
| 658 | 1 | PVJ0179978 | নাম : প্ৰেমচিলা বাস্কে পিতাৰ নাম: দানিয়েল বাস্কে ঘৰ নং : 23 বয়স : 20 লিঙ্গ : মহিলা | ফটো উপলব্ধ | 659 | 1 | PVJ0180034 | নাম : বীৰ্জিনা মাউী মাতৃৰ নাম: দুমুনিকা বাস্কে ঘৰ নং : 22 বয়স : 18 লিঙ্গ : মহিলা | ফটো উপলব্ধ | 660 | 1 | PVJ0180166 | নাম : আলবিনা বাস্কে পিতাৰ নাম: চিমন বাস্কে ঘৰ নং : 23 বয়স : 19 লিঙ্গ : মহিলা | ফটো উপলব্ধ |
| 661 | 1 | PVJ0180265 | নাম : মালহ হেমব্ৰম মাতৃৰ নাম: বাহা হাচদা ঘৰ নং : 8 বয়স : 19 লিঙ্গ : মহিলা | ফটো উপলব্ধ | 662 | 1 | PVJ0181537 | নাম : কোকিলা মোছাহাৰী পিতাৰ নাম: সঞ্জিত মোছাহাৰী ঘৰ নং : 78 বয়স : 18 লিঙ্গ : মহিলা | ফটো উপলব্ধ | 663 | 1 | PVJ0181941 | নাম : দীপক নাৰ্জাৰী পিতাৰ নাম: দৈৰীসিং নাৰ্জাৰী ঘৰ নং : 72 বয়স : 18 লিঙ্গ : পুৰুষ | ফটো উপলব্ধ |
| 664 | 1 | GGF2597334 | নাম : জয়শ্ৰী মৰ্ম পিতাৰ নাম: পীৰেশ মৰ্ম ঘৰ নং : 27 বয়স : 24 লিঙ্গ : মহিলা | ফটো উপলব্ধ | 665 | 1 | BSW2837845 | নাম : আশা মাৰ্ডি পিতাৰ নাম: আলিমা মাৰ্ডি ঘৰ নং : 13 ক বয়স : 39 লিঙ্গ : মহিলা | ফটো উপলব্ধ | 666 | 1 | PVJ0183616 | নাম : জেস্কেল মাউী পিতাৰ নাম: ফাবিয়ান মাউী ঘৰ নং : 27 বয়স : 20 লিঙ্গ : পুৰুষ | ফটো উপলব্ধ |
| 667 | 1 | PVJ0184408 | নাম : ইমানয়েল হেমব্ৰম পিতাৰ নাম: চুলেমান হেমব্ৰম ঘৰ নং : 14 বয়স : 18 লিঙ্গ : পুৰুষ | ফটো উপলব্ধ | 668 | 1 | PVJ0184499 | নাম : ছনালী কিস্কু পিতাৰ নাম: আব্দুল কিস্কু ঘৰ নং : 31 বয়স : 20 লিঙ্গ : মহিলা | ফটো উপলব্ধ | 669 | 1 | PVJ0184564 | নাম : মঞ্জয় চৰেন পিতাৰ নাম: চুজেন চৰেন ঘৰ নং : 19 বয়স : 22 লিঙ্গ : পুৰুষ | ফটো উপলব্ধ |



| | | |
|---|---|------------|
| 670 | 1 | PVJ0186007 |
| নাম : পিয়চ চৰেন পিতাৰ নাম: ৰবিন চৰেন ঘৰ নং : 17 বয়স : 18 লিঙ্গ : পুৰুষ | | |
| ফটো উপলব্ধ | | |

| | | |
|--|---|------------|
| 671 | 1 | PVJ0039081 |
| নাম : ৰোহিত মোছাহাৰী পিতাৰ নাম: খৰ্গেশ্বৰ মোছাহাৰী ঘৰ নং : 40 বয়স : 22 লিঙ্গ : পুৰুষ | | |
| ফটো উপলব্ধ | | |

| | | |
|---|---|------------|
| 672 | 1 | LQX1634759 |
| নাম : প্ৰমীলা টুডু পিতাৰ নাম: সৌন্দু টুডু ঘৰ নং : 33 বয়স : 32 লিঙ্গ : মহিলা | | |
| ফটো উপলব্ধ | | |

| | | |
|--|---|------------|
| 673 | 1 | PVJ0186387 |
| নাম : পৰ্ণিমা মুছাহাৰী স্বামীৰ নাম: মদন বসুমতাৰী ঘৰ নং : 84 বয়স : 39 লিঙ্গ : মহিলা | | |
| ফটো উপলব্ধ | | |

| | | |
|---|---|------------|
| 674 | 1 | PVJ0187526 |
| নাম : পাৰ্বতী ব্ৰেঙ্গা স্বামীৰ নাম: মাচী হেমব্ৰম ঘৰ নং : 8 বয়স : 19 লিঙ্গ : মহিলা | | |
| ফটো উপলব্ধ | | |



ভোটাৰৰ সাৰাংশ

A) ভোটাৰৰ সংখ্যা

| | তালিকাৰ প্ৰকাৰ | তালিকাৰ চিনাক্তকৰণ | ভোটাৰৰ সংখ্যা | | | | |
|---|---------------------------------------|--------------------|--|-------|-----------|-----|-----|
| | | | পুৰুষ | মহিলা | ৩য় লিঙ্গ | মুঠ | |
| I | মূল তালিকা | মূল তালিকা | বিশেষ সংশোধন, 2026 চনৰ পূৰ্বৰ 2025 চনৰ মূল তালিকাৰ লগত থকা সংযোজন সমূহ একত্ৰিতকৰণ কৰা তালিকা। | 307 | 332 | 0 | 639 |
| II | যোগ তালিকা | পৰিপূৰক 1 | বিশেষ সংক্ষিপ্ত সংশোধন, 2026 | 9 | 26 | 0 | 35 |
| | | পৰিপূৰক 2 | অনবিচ্ছিন্ন সংশোধন 2026 | 0 | 0 | 0 | 0 |
| | | | মুঠ | 9 | 26 | 0 | 35 |
| III | বিয়োজন তালিকা | পৰিপূৰক 1 | বিশেষ সংক্ষিপ্ত সংশোধন, 2026 | 15 | 39 | 0 | 54 |
| | | পৰিপূৰক 2 | অনবিচ্ছিন্ন সংশোধন 2026 | 0 | 0 | 0 | 0 |
| | | | মুঠ | 15 | 39 | 0 | 54 |
| IV | লিংগ ক্ষেত্ৰত পৰিবৰ্তনৰ বাবে পাৰ্থক্য | | | 0 | 0 | 0 | 0 |
| এই সংশোধনৰ পিছত ভোটাৰ তালিকাত ভোটাৰৰ মুঠ সংখ্যা (I+II-III+IV) | | | | 301 | 319 | 0 | 620 |

B) শুধৰনীৰ সংখ্যা

| তালিকাৰ প্ৰকাৰ | তালিকাৰ চিনাক্তকৰণ | শুধৰনীৰ সংখ্যা |
|----------------|------------------------------|----------------|
| পৰিপূৰক 1 | বিশেষ সংক্ষিপ্ত সংশোধন, 2026 | 3 |
| পৰিপূৰক 2 | অনবিচ্ছিন্ন সংশোধন 2026 | 3 |
| | মুঠ | 6 |

নিৰ্বাচক পঞ্জীয়ন বিষয়াৰ স্বাক্ষৰ

E-মৃত, S-স্থানান্তৰিত/ বাসস্থান পৰিবৰ্তন, R-প্ৰতিলিপি, M-নিখোজ, Q-অযোগ্য