



ভোটাৰ তালিকা 2026 S03 অসম

বিধানসভা সমষ্টিৰ নম্বৰ, নাম আৰু সংৰক্ষণৰ স্থিতি : 46 - ওদালগুৰি (অনুসূচিত জনজাতি)		খণ্ড নং : 47																			
এই বিধানসভা সমষ্টিতো কোন সংসদীয় সমষ্টিৰ অন্তৰ্গত তাৰ নম্বৰ, নাম আৰু সংৰক্ষণ স্থিতি : 4 - দৰং-ওদালগুৰি (সাধাৰণ)																					
1. সংশোধনৰ বিৱৰণ																					
সংশোধনৰ বছৰ	2026	তালিকাৰ চিনাক্তকৰণ																			
ভিত্তি তাৰিখ	01-04-2026	বিশেষ সংশোধন, 2026 চনৰ পূৰ্বৰ 2025 চনৰ মূল তালিকাৰ লগত থকা সংযোজন সমূহ একত্ৰিতকৰণ কৰা তালিকা।																			
সংশোধনৰ প্ৰকাৰ	বিশেষ সংশোধন 2026																				
প্ৰকাশনৰ তাৰিখ	23-03-2026																				
2. খণ্ড আৰু ভোটগ্ৰহন কেন্দ্ৰৰ বিৱৰণ																					
খণ্ডৰ অন্তৰ্গত এলেকা সমূহৰ নম্বৰ আৰু নাম																					
1-মহেন্দ্ৰপুৰ		<table style="width: 100%; border-collapse: collapse;"> <tr> <td style="width: 50%;">মূল চহৰ/গাওঁ</td> <td style="width: 50%;">: বড়িগাওঁ</td> </tr> <tr> <td>ৱাৰ্ড নং</td> <td>:</td> </tr> <tr> <td>ডাকঘৰ</td> <td>: ওদালগুৰি</td> </tr> <tr> <td>পুলিচ থানা</td> <td>: ওদালগুৰি</td> </tr> <tr> <td>ব্লক</td> <td>: ওদালগুৰি (অংশ-১)</td> </tr> <tr> <td>ৰাজহ চক্ৰ</td> <td>: ওদালগুৰি</td> </tr> <tr> <td>জিলা</td> <td>: ওদালগুৰি</td> </tr> <tr> <td>পিনকোড</td> <td>: 784509</td> </tr> </table>				মূল চহৰ/গাওঁ	: বড়িগাওঁ	ৱাৰ্ড নং	:	ডাকঘৰ	: ওদালগুৰি	পুলিচ থানা	: ওদালগুৰি	ব্লক	: ওদালগুৰি (অংশ-১)	ৰাজহ চক্ৰ	: ওদালগুৰি	জিলা	: ওদালগুৰি	পিনকোড	: 784509
মূল চহৰ/গাওঁ	: বড়িগাওঁ																				
ৱাৰ্ড নং	:																				
ডাকঘৰ	: ওদালগুৰি																				
পুলিচ থানা	: ওদালগুৰি																				
ব্লক	: ওদালগুৰি (অংশ-১)																				
ৰাজহ চক্ৰ	: ওদালগুৰি																				
জিলা	: ওদালগুৰি																				
পিনকোড	: 784509																				
2-বড়িগাওঁ																					
3. ভোটগ্ৰহন কেন্দ্ৰৰ বিৱৰণ																					
ভোটগ্ৰহন কেন্দ্ৰৰ নম্বৰ আৰু নাম :		ভোটগ্ৰহন কেন্দ্ৰৰ প্ৰকাৰ (পুৰুষ/মহিলা/সাধাৰণ)		সাধাৰণ																	
47 - খাউৰাং বড়িগাওঁ প্ৰাথমিক বিদ্যালয় (বাওঁফাল)		খণ্ডৰ অন্তৰ্গত সহায়ক ভোটগ্ৰহন কেন্দ্ৰৰ সংখ্যা :		0																	
ভোটগ্ৰহন কেন্দ্ৰৰ ঠিকনা :																					
খাউৰাং বড়িগাওঁ প্ৰাথমিক বিদ্যালয়, 1, বড়িগাওঁ পোঃঅঃ -ওদালগুৰি জিলা-ওদালগুৰি ৭৮৪৫০৯																					
4. ভোটাৰৰ সংখ্যা																					
আৰম্ভনি ক্ৰমিক নং	শেষ ক্ৰমিক নং	মুঠ ভোটাৰ																			
		পুৰুষ	মহিলা	৩য় লিঙ্গ	মুঠ																
1	1212	529	513	0	1042																

নিৰ্বাচক পঞ্জীয়ন বিষয়াৰ স্বাক্ষৰ



Nazri Naksha

Google Map View

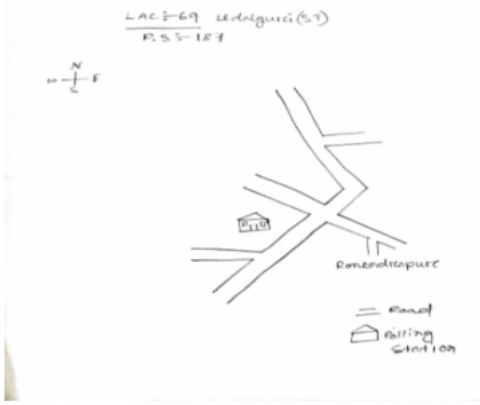

Polling Station Building Front View

ভোটগ্ৰহন কেন্দ্ৰৰ সন্মুখৰ দৃশ্য



Cad View

Key MAP View

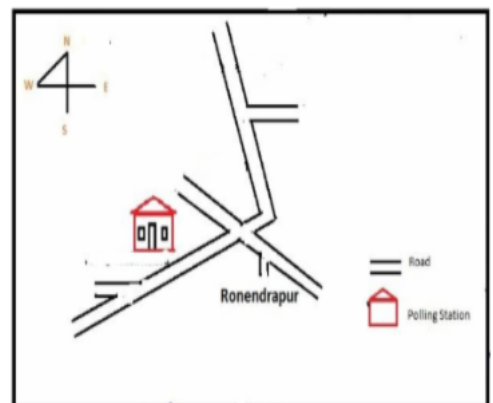
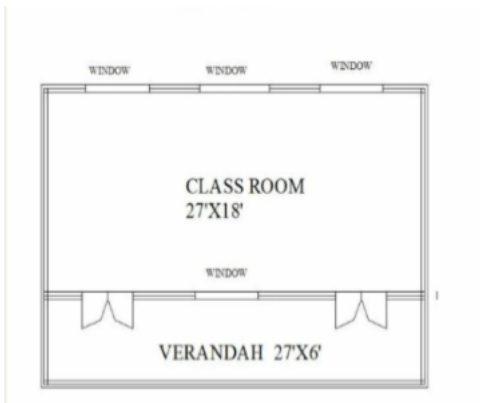



1 নাম : দুখশ্ৰী ব্ৰহ্ম স্বামীৰ নাম : লালমোহন ব্ৰহ্ম ঘৰ নং : 1 বয়স : 50 লিঙ্গ : মহিলা	LQX1514596 ফটো উপলব্ধ	2 নাম : সুৰজ মগৰ পিতাৰ নাম : বল বাহাদুৰ মগৰ ঘৰ নং : 1 বয়স : 43 লিঙ্গ : পুৰুষ	LQX0010461 ফটো উপলব্ধ	E 3 নাম : হিমা মগৰ স্বামীৰ নাম : সুৰজ মগৰ ঘৰ নং : 1 বয়স : 39 লিঙ্গ : মহিলা	LQX0000349 ফটো উপলব্ধ
4 নাম : কাঞ্চনী বসুমতাৰী স্বামীৰ নাম : সন্তোষ নাৰ্জাৰী ঘৰ নং : 1 বয়স : 36 লিঙ্গ : মহিলা	LQX0287722 ফটো উপলব্ধ	5 নাম : ৰাজীপ ব্ৰহ্ম পিতাৰ নাম : লালমোহন ব্ৰহ্ম ঘৰ নং : 01 বয়স : 22 লিঙ্গ : পুৰুষ	PVJ0065508 ফটো উপলব্ধ	6 নাম : জলেশ্বৰ নাৰ্জাৰী পিতাৰ নাম : পিতৰ নাৰ্জাৰী ঘৰ নং : 2 বয়স : 47 লিঙ্গ : পুৰুষ	LQX1514621 ফটো উপলব্ধ
7 নাম : বীনা নাৰ্জাৰী স্বামীৰ নাম : জলেশ্বৰ নাৰ্জাৰী ঘৰ নং : 2 বয়স : 45 লিঙ্গ : মহিলা	LQX1514632 ফটো উপলব্ধ	8 নাম : ইনিচ নাৰ্জাৰী পিতাৰ নাম : পিতৰ নাৰ্জাৰী ঘৰ নং : 2 বয়স : 45 লিঙ্গ : পুৰুষ	LQX1514643 ফটো উপলব্ধ	9 নাম : সন্তোষ নাৰ্জাৰী পিতাৰ নাম : পিতৰ নাৰ্জাৰী ঘৰ নং : 2 বয়স : 43 লিঙ্গ : পুৰুষ	LQX1514654 ফটো উপলব্ধ
10 নাম : প্ৰমিলা বাৰী পিতাৰ নাম : ইনিচ নাৰ্জাৰী ঘৰ নং : 2 বয়স : 36 লিঙ্গ : মহিলা	PVJ0003467 ফটো উপলব্ধ	11 নাম : হেম শৰ্মা পিতাৰ নাম : পুষ্পলাল শৰ্মা ঘৰ নং : 2 বয়স : 32 লিঙ্গ : পুৰুষ	LQX0010462 ফটো উপলব্ধ	12 নাম : চিত্ৰলেখা দেবী স্বামীৰ নাম : হেম শৰ্মা ঘৰ নং : 02 বয়স : 29 লিঙ্গ : মহিলা	LQX7678840 ফটো উপলব্ধ
13 নাম : জেমস নাৰ্জাৰী পিতাৰ নাম : জলেশ্বৰ নাৰ্জাৰী ঘৰ নং : 02 বয়স : 20 লিঙ্গ : পুৰুষ	PVJ0017103 ফটো উপলব্ধ	E 14 নাম : মনৰঞ্জন উপাধ্যায় পিতাৰ নাম : ত্ৰিকাৰাম উপাধ্যায় ঘৰ নং : 3 বয়স : 64 লিঙ্গ : পুৰুষ	LQX1514665 ফটো উপলব্ধ	15 নাম : হৰিয়ামা দেবী স্বামীৰ নাম : মনৰঞ্জন উপাধ্যায় ঘৰ নং : 3 বয়স : 60 লিঙ্গ : মহিলা	LQX1514676 ফটো উপলব্ধ
16 নাম : বসন্ত কুমাৰ উপাধ্যায় পিতাৰ নাম : মনৰঞ্জন উপাধ্যায় ঘৰ নং : 3 বয়স : 42 লিঙ্গ : পুৰুষ	LQX1514687 ফটো উপলব্ধ	17 নাম : ঋষিকেশ উপাধ্যায় পিতাৰ নাম : মনৰঞ্জন উপাধ্যায় ঘৰ নং : 3 বয়স : 38 লিঙ্গ : পুৰুষ	LQX1514698 ফটো উপলব্ধ	18 নাম : সনমৰাজ শৰ্মা পিতাৰ নাম : কুমাৰ শৰ্মা ঘৰ নং : 3 বয়স : 25 লিঙ্গ : পুৰুষ	LQX0320622 ফটো উপলব্ধ
19 নাম : জানকী দেবী স্বামীৰ নাম : কৃষ্ণ ছেত্ৰী ঘৰ নং : 3 ক বয়স : 59 লিঙ্গ : মহিলা	LQX1514712 ফটো উপলব্ধ	20 নাম : ইন্দ্ৰ বাহাদুৰ ছেত্ৰী পিতাৰ নাম : কৃষ্ণ বাহাদুৰ ছেত্ৰী ঘৰ নং : 3 ক বয়স : 38 লিঙ্গ : পুৰুষ	LQX0010464 ফটো উপলব্ধ	21 নাম : ছত্ৰ বাহাদুৰ ছেত্ৰী পিতাৰ নাম : কৃষ্ণ বাহাদুৰ ছেত্ৰী ঘৰ নং : 3 ক বয়স : 38 লিঙ্গ : পুৰুষ	LQX0010463 ফটো উপলব্ধ
22 নাম : মাইকেল ছেত্ৰী পিতাৰ নাম : কৃষ্ণ বাহাদুৰ ছেত্ৰী ঘৰ নং : 3 ক বয়স : 35 লিঙ্গ : পুৰুষ	LQX0010465 ফটো উপলব্ধ	23 নাম : ৰাহুল বসুমতাৰী পিতাৰ নাম : বৰ্ণবাস বসুমতাৰী ঘৰ নং : 8 বয়স : 35 লিঙ্গ : পুৰুষ	LQX1528285 ফটো উপলব্ধ	S 24 নাম : পিনিনা দৈমাৰী স্বামীৰ নাম : বীৰেশ্বৰ দৈমাৰী ঘৰ নং : 5 বয়স : 55 লিঙ্গ : মহিলা	LQX1514734 ফটো উপলব্ধ
25 নাম : মীনা কুমাৰী ৰায় স্বামীৰ নাম : ৰবি চুৰ্বা ঘৰ নং : 05 বয়স : 33 লিঙ্গ : মহিলা	PVJ0058206 ফটো উপলব্ধ	E 26 নাম : ভুবনসিং চুৰ্বা পিতাৰ নাম : হৰু বাহাদুৰ চুৰ্বা ঘৰ নং : 9 বয়স : 59 লিঙ্গ : পুৰুষ	LQX0010467 ফটো উপলব্ধ	27 নাম : চুকমায়া চুৰ্বা স্বামীৰ নাম : ভক্ত বাহাদুৰ চুৰ্বা ঘৰ নং : 09 বয়স : 43 লিঙ্গ : মহিলা	LQX1120419 ফটো উপলব্ধ
28 নাম : চুৰজ চুৰ্বা পিতাৰ নাম : ভক্ত বাহাদুৰ চুৰ্বা ঘৰ নং : 9 বয়স : 31 লিঙ্গ : পুৰুষ	LQX0010468 ফটো উপলব্ধ	29 নাম : উত্তৰ কু চুৰ্বা পিতাৰ নাম : ভুবনসিং চুৰ্বা ঘৰ নং : 9 বয়স : 29 লিঙ্গ : পুৰুষ	LQX0220202 ফটো উপলব্ধ	30 নাম : চপ্পা লিষু স্বামীৰ নাম : সুৰজ চুৰ্বা ঘৰ নং : 07 বয়স : 24 লিঙ্গ : মহিলা	LQX1150606 ফটো উপলব্ধ



31 নাম : মন বাহাদুৰ চুকা পিতাৰ নাম: ভূৰ্নাসিং চুকা ঘৰ নং : 7 বয়স : 20 লিঙ্গ : পুৰুষ	PVJ0011924 ফটো উপলব্ধ	32 নাম : মায়ী গোড় স্বামীৰ নাম: জতন গোড় ঘৰ নং : 5 বয়স : 48 লিঙ্গ : মহিলা	LQX0010469 ফটো উপলব্ধ	33 নাম : বিষ্ণু গোড় পিতাৰ নাম: লোহ্মু গোড় ঘৰ নং : 09 বয়স : 30 লিঙ্গ : পুৰুষ	LQX0010470 ফটো উপলব্ধ
34 নাম : লক্ষী টুড মাতৃৰ নাম: সুনিতা ঘৰ নং : 09 বয়স : 23 লিঙ্গ : মহিলা	PVJ0047233 ফটো উপলব্ধ	35 নাম : দন্দুকমাৰী উপাধ্যায় স্বামীৰ নাম: টাকাৰাম উপাধ্যায় ঘৰ নং : 11 বয়স : 79 লিঙ্গ : মহিলা	LQX1514745 ফটো উপলব্ধ	36 নাম : অশোক উপাধ্যায় পিতাৰ নাম: টাকাৰাম উপাধ্যায় ঘৰ নং : 11 বয়স : 49 লিঙ্গ : পুৰুষ	LQX1514756 ফটো উপলব্ধ
37 নাম : নবৰাজ উপাধ্যায় পিতাৰ নাম: টাকাৰাম উপাধ্যায় ঘৰ নং : 11 বয়স : 47 লিঙ্গ : পুৰুষ	LQX1514767 ফটো উপলব্ধ	38 নাম : দেবৰাজ উপাধ্যায় পিতাৰ নাম: টাকাৰাম উপাধ্যায় ঘৰ নং : 11 বয়স : 38 লিঙ্গ : পুৰুষ	LQX1514789 ফটো উপলব্ধ	39 নাম : শ্যাম উপাধ্যায় পিতাৰ নাম: টাকাৰাম উপাধ্যায় ঘৰ নং : 11 বয়স : 37 লিঙ্গ : পুৰুষ	LQX1514790 ফটো উপলব্ধ
40 নাম : যমুনা দেৱী স্বামীৰ নাম: কাশীনাথ অধিকাৰী ঘৰ নং : 11 বয়স : 95 লিঙ্গ : মহিলা	LQX1514803 ফটো উপলব্ধ	41 নাম : মোহন অধিকাৰী পিতাৰ নাম: কাশীনাথ অধিকাৰী ঘৰ নং : 11 বয়স : 56 লিঙ্গ : পুৰুষ	LQX1514836 ফটো উপলব্ধ	E 42 নাম : গঙ্গা দেৱী স্বামীৰ নাম: মোহন অধিকাৰী ঘৰ নং : 11 বয়স : 49 লিঙ্গ : মহিলা	LQX1514847 ফটো উপলব্ধ
43 নাম : বুপা দেৱী পিতাৰ নাম: মোহন অধিকাৰী ঘৰ নং : 11 বয়স : 25 লিঙ্গ : মহিলা	LQX0287854 ফটো উপলব্ধ	44 নাম : বশিতা দেৱী পিতাৰ নাম: মোহন অধিকাৰী ঘৰ নং : 11 বয়স : 21 লিঙ্গ : মহিলা	LQX7669385 ফটো উপলব্ধ	E 45 নাম : ভানুভক্ত দুৰ্জি পিতাৰ নাম: মনুবাৰ দুৰ্জি ঘৰ নং : 11 বয়স : 81 লিঙ্গ : পুৰুষ	LQX1514858 ফটো উপলব্ধ
46 নাম : শুক মায়ী স্বামীৰ নাম: ভানুভক্ত দুৰ্জী ঘৰ নং : 11 বয়স : 77 লিঙ্গ : মহিলা	LQX1514869 ফটো উপলব্ধ	E 47 নাম : চন্দ্ৰ বাহাদুৰ দুৰ্জি পিতাৰ নাম: ভানুভক্ত দুৰ্জি ঘৰ নং : 11 বয়স : 54 লিঙ্গ : পুৰুষ	LQX1514870 ফটো উপলব্ধ	48 নাম : মীনা দেৱী স্বামীৰ নাম: চন্দ্ৰ বাহাদুৰ দুৰ্জি ঘৰ নং : 11 বয়স : 52 লিঙ্গ : মহিলা	LQX1514881 ফটো উপলব্ধ
49 নাম : নৰ বাহাদুৰ দুৰ্জি পিতাৰ নাম: ভানুভক্ত দুৰ্জি ঘৰ নং : 11 বয়স : 46 লিঙ্গ : পুৰুষ	LQX1514905 ফটো উপলব্ধ	50 নাম : প্ৰেম বাঃ দুৰ্জি পিতাৰ নাম: ভানুভক্ত দুৰ্জি ঘৰ নং : 11 বয়স : 42 লিঙ্গ : পুৰুষ	LQX1514916 ফটো উপলব্ধ	S 51 নাম : পক্ষা দেৱী পিতাৰ নাম: ভানুভক্ত দুৰ্জি ঘৰ নং : 11 বয়স : 40 লিঙ্গ : মহিলা	LQX1514927 ফটো উপলব্ধ
52 নাম : দীপা দেৱী স্বামীৰ নাম: নৰ বাহাদুৰ দুৰ্জী ঘৰ নং : 11 বয়স : 36 লিঙ্গ : মহিলা	LQX0010471 ফটো উপলব্ধ	53 নাম : অমৃত দুৰ্জী পিতাৰ নাম: চন্দ্ৰ বাঃ দুৰ্জী ঘৰ নং : 11 বয়স : 35 লিঙ্গ : পুৰুষ	LQX0154955 ফটো উপলব্ধ	54 নাম : মন্দিৰা দেৱী পিতাৰ নাম: অমৃত দুৰ্জী ঘৰ নং : 13 বয়স : 30 লিঙ্গ : মহিলা	PVJ0003566 ফটো উপলব্ধ
55 নাম : বেজিনা চুৰেন স্বামীৰ নাম: লক্ষীৰাম হাসদা ঘৰ নং : 13 বয়স : 30 লিঙ্গ : মহিলা	PVJ0011940 ফটো উপলব্ধ	56 নাম : ৰোমিলা মাৰান্ডী স্বামীৰ নাম: সুনীল হাসদা ঘৰ নং : 13 বয়স : 30 লিঙ্গ : মহিলা	PVJ0011957 ফটো উপলব্ধ	57 নাম : অজিত দুৰ্জী পিতাৰ নাম: চন্দ্ৰ বাঃ দুৰ্জী ঘৰ নং : 11 বয়স : 28 লিঙ্গ : পুৰুষ	LQX0220251 ফটো উপলব্ধ
58 নাম : মানিক হাসদা পিতাৰ নাম: হপনা হাসদা ঘৰ নং : 13 বয়স : 23 লিঙ্গ : পুৰুষ	PVJ0011882 ফটো উপলব্ধ	59 নাম : সুনীৰাম হাসদাক পিতাৰ নাম: হপনা হাসদা ঘৰ নং : 13 বয়স : 22 লিঙ্গ : পুৰুষ	PVJ0011874 ফটো উপলব্ধ	60 নাম : অনু দেৱী পিতাৰ নাম: চন্দ্ৰ বাহাদুৰ দুৰ্জী ঘৰ নং : 13 বয়স : 20 লিঙ্গ : মহিলা	PVJ0003590 ফটো উপলব্ধ



<p>61</p> <p>নাম : কৃষ্ণমায়া দৰ্জী স্বামীৰ নাম : সন্তোষীৰ দৰ্জী ঘৰ নং : ১৪ বয়স : ৭৪ লিঙ্গ : মহিলা</p> <p>LQX1514950</p> <p>ফটো উপলব্ধ</p>	<p>62</p> <p>নাম : হৰি বাহাদুৰ দৰ্জী পিতাৰ নাম : তাৰাবীৰ দৰ্জী ঘৰ নং : ১৪ বয়স : 50 লিঙ্গ : পুৰুষ</p> <p>LQX1514972</p> <p>ফটো উপলব্ধ</p>	<p>63</p> <p>নাম : অমৰ দৰ্জী পিতাৰ নাম : তাৰাবীৰ দৰ্জী ঘৰ নং : ১৪ বয়স : 49 লিঙ্গ : পুৰুষ</p> <p>LQX0277566</p> <p>ফটো উপলব্ধ</p>
<p>64</p> <p>নাম : গডি মায়া দৰ্জী স্বামীৰ নাম : জ্ঞান বাহাদুৰ দৰ্জী ঘৰ নং : ১৪ বয়স : 45 লিঙ্গ : মহিলা</p> <p>LQX1514983</p> <p>ফটো উপলব্ধ</p>	<p>65</p> <p>নাম : দুৰ্গীমায়া দৰ্জী স্বামীৰ নাম : গুডু দৰ্জী ঘৰ নং : ১৪ বয়স : 42 লিঙ্গ : মহিলা</p> <p>LQX1514994</p> <p>ফটো উপলব্ধ</p>	<p>66</p> <p>নাম : টংক মায়া দৰ্জী স্বামীৰ নাম : অমৰ দৰ্জী ঘৰ নং : ১৪ বয়স : 40 লিঙ্গ : মহিলা</p> <p>LQX0462655</p> <p>ফটো উপলব্ধ</p>
<p>67</p> <p>নাম : দেৱীমায়া দৰ্জী স্বামীৰ নাম : হৰি বাহাদুৰ দৰ্জী ঘৰ নং : ১৪ বয়স : 39 লিঙ্গ : মহিলা</p> <p>LQX0010472</p> <p>ফটো উপলব্ধ</p>	<p>68</p> <p>নাম : বিজু দৰ্জী পিতাৰ নাম : টংক বাহাদুৰ দৰ্জী ঘৰ নং : ১৪ বয়স : 34 লিঙ্গ : পুৰুষ</p> <p>LQX1634986</p> <p>ফটো উপলব্ধ</p>	<p>69</p> <p>নাম : শ্যাম দৰ্জী পিতাৰ নাম : হৰি বাঃ দৰ্জী ঘৰ নং : ১৪ বয়স : 27 লিঙ্গ : পুৰুষ</p> <p>LQX0277756</p> <p>ফটো উপলব্ধ</p>
<p>70</p> <p>নাম : বিষ্ণুমায়া দেৱী স্বামীৰ নাম : বাজু দৰ্জী ঘৰ নং : ১৪ বয়স : 24 লিঙ্গ : মহিলা</p> <p>LQX7669351</p> <p>ফটো উপলব্ধ</p>	<p>71</p> <p>নাম : পূজা দৰ্জী স্বামীৰ নাম : শ্যাম দৰ্জী ঘৰ নং : ১৪ বয়স : 22 লিঙ্গ : মহিলা</p> <p>LQX7670318</p> <p>ফটো উপলব্ধ</p>	<p>72</p> <p>নাম : সন্তোষ দৰ্জী পিতাৰ নাম : টংক বাঃ দৰ্জী ঘৰ নং : ১৪ বয়স : 41 লিঙ্গ : পুৰুষ</p> <p>LQX0277616</p> <p>ফটো উপলব্ধ</p>
<p>73</p> <p>নাম : শংকৰ দৰ্জী পিতাৰ নাম : টংক বাঃ দৰ্জী ঘৰ নং : ১৪ বয়স : 27 লিঙ্গ : পুৰুষ</p> <p>LQX0277749</p> <p>ফটো উপলব্ধ</p>	<p>74</p> <p>নাম : গনেশ দৰ্জী পিতাৰ নাম : টংক বাহাদুৰ দৰ্জী ঘৰ নং : ১৪ বয়স : 31 লিঙ্গ : পুৰুষ</p> <p>LQX1634975</p> <p>ফটো উপলব্ধ</p>	<p>75</p> <p>নাম : খৰ্গ বাহাদুৰ ছেত্ৰী পিতাৰ নাম : টেক বাহাদুৰ ছেত্ৰী ঘৰ নং : ১৫ বয়স : 69 লিঙ্গ : পুৰুষ</p> <p>LQX1515000</p> <p>ফটো উপলব্ধ</p>
<p>76</p> <p>নাম : ভীম বাহাদুৰ খতিওৰা পিতাৰ নাম : বৃষ্ণ ছেত্ৰী ঘৰ নং : ১৫ বয়স : 69 লিঙ্গ : পুৰুষ</p> <p>LQX1515044</p> <p>ফটো উপলব্ধ</p>	<p>77</p> <p>নাম : কলমায়া দেৱী স্বামীৰ নাম : খৰ্গ বাহাদুৰ ছেত্ৰী ঘৰ নং : ১৫ বয়স : 65 লিঙ্গ : মহিলা</p> <p>LQX1515011</p> <p>ফটো উপলব্ধ</p>	<p>78</p> <p>নাম : ভীমা দেৱী স্বামীৰ নাম : ভীম বাহাদুৰ ছেত্ৰী ঘৰ নং : ১৫ বয়স : 59 লিঙ্গ : মহিলা</p> <p>LQX1515055</p> <p>ফটো উপলব্ধ</p>
<p>79</p> <p>নাম : কাজি বাহাদুৰ ছেত্ৰী পিতাৰ নাম : খৰ্গ বাহাদুৰ ছেত্ৰী ঘৰ নং : ১৫ বয়স : 47 লিঙ্গ : পুৰুষ</p> <p>LQX1515022</p> <p>ফটো উপলব্ধ</p>	<p>80</p> <p>নাম : ৰাজ কুমাৰ চেত্ৰী পিতাৰ নাম : খড়্গ বাহাদুৰ ছেত্ৰী ঘৰ নং : ১৫ বয়স : 43 লিঙ্গ : পুৰুষ</p> <p>LQX1515033</p> <p>ফটো উপলব্ধ</p>	<p>81</p> <p>নাম : স্বনাম চেত্ৰী পিতাৰ নাম : কাজি বাহাদুৰ চেত্ৰী ঘৰ নং : ১৫ বয়স : 21 লিঙ্গ : পুৰুষ</p> <p>LQX7669369</p> <p>ফটো উপলব্ধ</p>
<p>82</p> <p>নাম : ভীম বাহাদুৰ ছেত্ৰী পিতাৰ নাম : টেক বাহাদুৰ ছেত্ৰী ঘৰ নং : ১৬ বয়স : 60 লিঙ্গ : পুৰুষ</p> <p>LQX1515066</p> <p>ফটো উপলব্ধ</p>	<p>83</p> <p>নাম : পবিত্ৰা দেৱী স্বামীৰ নাম : ভীম বাহাদুৰ ছেত্ৰী ঘৰ নং : ১৬ বয়স : 55 লিঙ্গ : মহিলা</p> <p>LQX1515077</p> <p>ফটো উপলব্ধ</p>	<p>84</p> <p>নাম : ইবন চেত্ৰী পিতাৰ নাম : ভিম বাহাদুৰ ছেত্ৰী ঘৰ নং : ১৬ বয়স : 34 লিঙ্গ : পুৰুষ</p> <p>LQX0010474</p> <p>ফটো উপলব্ধ</p>
<p>85</p> <p>নাম : সত্য দৰ্জী পিতাৰ নাম : পৰশুৰাম দৰ্জী ঘৰ নং : ১৬ বয়স : 33 লিঙ্গ : পুৰুষ</p> <p>LQX0010475</p> <p>ফটো উপলব্ধ</p>	<p>86</p> <p>নাম : দেৱী লাল দৰ্জী পিতাৰ নাম : পৰশুৰাম দৰ্জী ঘৰ নং : ১৬ বয়স : 31 লিঙ্গ : পুৰুষ</p> <p>LQX0010476</p> <p>ফটো উপলব্ধ</p>	<p>87</p> <p>নাম : পূজা দেৱী পিতাৰ নাম : ভীম বাহাদুৰ ছেত্ৰী ঘৰ নং : ১৬ বয়স : 29 লিঙ্গ : মহিলা</p> <p>LQX0031237</p> <p>ফটো উপলব্ধ</p>
<p>88</p> <p>নাম : কবিতা দেৱী পিতাৰ নাম : ভীম বা ছেত্ৰী ঘৰ নং : ১৬ বয়স : 26 লিঙ্গ : মহিলা</p> <p>LQX0220004</p> <p>ফটো উপলব্ধ</p>	<p>89</p> <p>নাম : প্ৰেম বাহাদুৰ মহন্ত পিতাৰ নাম : পদম বাহাদুৰ মহন্ত ঘৰ নং : 16 বয়স : 24 লিঙ্গ : পুৰুষ</p> <p>PVJ0069963</p> <p>ফটো উপলব্ধ</p>	<p>90</p> <p>নাম : ববিতা দেৱী পিতাৰ নাম : ভিম বাহাদুৰ চেত্ৰী ঘৰ নং : ১৬ বয়স : 21 লিঙ্গ : মহিলা</p> <p>LQX7670292</p> <p>ফটো উপলব্ধ</p>

91 নাম : জানকা দেবী স্বামীৰ নাম : লীলাম ছেত্ৰী ঘৰ নং : ১৭ বয়স : 50 লিঙ্গ : মহিলা	LQX1515099 ফটো উপলব্ধ	D 92 নাম : বন বাহাদুৰ ছেত্ৰী পিতাৰ নাম : পইলমান ছেত্ৰী ঘৰ নং : ১৮ বয়স : 69 লিঙ্গ : পুৰুষ	LQX1515102 ফটো উপলব্ধ	D 93 নাম : নৰমায়া দেবী স্বামীৰ নাম : বন বাহাদুৰ ছেত্ৰী ঘৰ নং : ১৮ বয়স : 63 লিঙ্গ : মহিলা	LQX1515113 ফটো উপলব্ধ
94 নাম : দিলিপ ছেত্ৰী পিতাৰ নাম : বন বাহাদুৰ ছেত্ৰী ঘৰ নং : ১৮ বয়স : 41 লিঙ্গ : পুৰুষ	LQX1646180 ফটো উপলব্ধ	95 নাম : চন্দ্ৰ বাহাদুৰ ছেত্ৰী পিতাৰ নাম : বন বাহাদুৰ ছেত্ৰী ঘৰ নং : ১৮ বয়স : 35 লিঙ্গ : পুৰুষ	LQX1646204 ফটো উপলব্ধ	96 নাম : হৰি লাল ছেত্ৰী পিতাৰ নাম : বন বাহাদুৰ ছেত্ৰী ঘৰ নং : ১৮ বয়স : 33 লিঙ্গ : পুৰুষ	LQX1646191 ফটো উপলব্ধ
97 নাম : মনিষা ছেত্ৰী স্বামীৰ নাম : দালিপ ছেত্ৰী ঘৰ নং : ১৮ বয়স : 31 লিঙ্গ : মহিলা	LQX0360800 ফটো উপলব্ধ	98 নাম : লক্ষ্মণ বাক্কে পিতাৰ নাম : তাল্লা বাক্কে ঘৰ নং : 18 বয়স : 22 লিঙ্গ : পুৰুষ	PVJ0011908 ফটো উপলব্ধ	99 নাম : গীতা দেবী স্বামীৰ নাম : দিলীপ ছেত্ৰী ঘৰ নং : 18 বয়স : 22 লিঙ্গ : মহিলা	PVJ0012005 ফটো উপলব্ধ
100 নাম : চুকুৰ মনি চৰেন স্বামীৰ নাম : বমেশ বাক্কে ঘৰ নং : ১৮ ক বয়স : 52 লিঙ্গ : মহিলা	LQX0330381 ফটো উপলব্ধ	S 101 নাম : লক্ষী বাক্কে পিতাৰ নাম : বমেশ বাক্কে ঘৰ নং : ১৮ ক বয়স : 25 লিঙ্গ : মহিলা	LQX0330456 ফটো উপলব্ধ	102 নাম : বিনোদ অধিকাৰী পিতাৰ নাম : কাশীনাথ অধিকাৰী ঘৰ নং : ১৯ বয়স : 65 লিঙ্গ : পুৰুষ	LQX1515124 ফটো উপলব্ধ
E 103 নাম : সীতা দেবী অধিকাৰী স্বামীৰ নাম : বিনোদ অধিকাৰী ঘৰ নং : ১৯ বয়স : 60 লিঙ্গ : মহিলা	LQX1515135 ফটো উপলব্ধ	104 নাম : খীনা দেৱী স্বামীৰ নাম : পবন অধিকাৰী ঘৰ নং : 19 বয়স : 28 লিঙ্গ : মহিলা	LQX0265652 ফটো উপলব্ধ	105 নাম : পবন অধিকাৰী পিতাৰ নাম : বিনোদ অধিকাৰী ঘৰ নং : ১৯ বয়স : 28 লিঙ্গ : পুৰুষ	LQX0360735 ফটো উপলব্ধ
106 নাম : দুৰুমায়া দেৱী স্বামীৰ নাম : লাল বাহাদুৰ ছেত্ৰী ঘৰ নং : ২০ বয়স : 62 লিঙ্গ : মহিলা	LQX1515146 ফটো উপলব্ধ	107 নাম : শনিৰাম হেমব্ৰম পিতাৰ নাম : চকল হেমব্ৰম ঘৰ নং : ২০ বয়স : 23 লিঙ্গ : পুৰুষ	LQX0530907 ফটো উপলব্ধ	108 নাম : গোপাল ৰোকা ছেত্ৰী পিতাৰ নাম : কুল বাহাদুৰ ছেত্ৰী ঘৰ নং : ২১ বয়স : 60 লিঙ্গ : পুৰুষ	LQX1515157 ফটো উপলব্ধ
109 নাম : চক্ৰ বগাৰোকা ছেত্ৰী পিতাৰ নাম : কুল বাহাদুৰ ছেত্ৰী ঘৰ নং : ২১ বয়স : 53 লিঙ্গ : পুৰুষ	LQX1515179 ফটো উপলব্ধ	110 নাম : অমৰ বা:ৰোকা ছেত্ৰী পিতাৰ নাম : কুল বাহাদুৰ ছেত্ৰী ঘৰ নং : ২১ বয়স : 46 লিঙ্গ : পুৰুষ	LQX1515180 ফটো উপলব্ধ	111 নাম : দিপক ছেত্ৰী পিতাৰ নাম : গোপাল ছেত্ৰী ঘৰ নং : ২১ বয়স : 37 লিঙ্গ : পুৰুষ	LQX1515191 ফটো উপলব্ধ
112 নাম : দেৱৰাজ ৰোকা ছেত্ৰী পিতাৰ নাম : গোপাল ৰোকাছেত্ৰী ঘৰ নং : ২১ বয়স : 30 লিঙ্গ : পুৰুষ	LQX0047258 ফটো উপলব্ধ	# 113 নাম : ৰূপা দেৱী স্বামীৰ নাম : ৰূপা ছেত্ৰী ঘৰ নং : ২১ বয়স : 28 লিঙ্গ : মহিলা	LQX0185926 ফটো উপলব্ধ	114 নাম : বিমলা দেবী স্বামীৰ নাম : দেবোৰাজৰোকা ছেত্ৰী ঘৰ নং : 21 বয়স : 23 লিঙ্গ : মহিলা	PVJ0012047 ফটো উপলব্ধ
115 নাম : জিতু মাৰ্দি পিতাৰ নাম : সবান মাৰ্দি ঘৰ নং : ২২ বয়স : 48 লিঙ্গ : পুৰুষ	LQX1515226 ফটো উপলব্ধ	E 116 নাম : মান্দ মাৰ্দি পিতাৰ নাম : সবান মাৰ্দি ঘৰ নং : ২২ বয়স : 45 লিঙ্গ : মহিলা	LQX1515237 ফটো উপলব্ধ	117 নাম : সোমাই মাৰ্দি পিতাৰ নাম : সোবান মাৰ্দি ঘৰ নং : ২২ বয়স : 43 লিঙ্গ : পুৰুষ	LQX1515248 ফটো উপলব্ধ
118 নাম : শ্ৰীমত টুডু পিতাৰ নাম : শুকুৰাম টুডু ঘৰ নং : ২৩ বয়স : 69 লিঙ্গ : পুৰুষ	LQX1515260 ফটো উপলব্ধ	119 নাম : ৰজিনা চৰেন স্বামীৰ নাম : মত টুডু ঘৰ নং : ২৩ বয়স : 65 লিঙ্গ : মহিলা	LQX1515271 ফটো উপলব্ধ	120 নাম : গোপীনাথ টুডু পিতাৰ নাম : শুকুৰাম টুডু ঘৰ নং : ২৩ বয়স : 62 লিঙ্গ : পুৰুষ	LQX1515282 ফটো উপলব্ধ



121 নাম : চুমী হেমব্ৰম স্বামীৰ নাম : গোপীনাথ টুদু ঘৰ নং : ২৩ বয়স : 56 লিঙ্গ : মহিলা	LQX1515293 ফটো উপলব্ধ	E 122 নাম : চাউৰী টুদু স্বামীৰ নাম : বুধীৰাম চৰেন ঘৰ নং : ২৩ বয়স : 54 লিঙ্গ : মহিলা	LQX1515306 ফটো উপলব্ধ	123 নাম : চিদা টুদু পিতাৰ নাম : গোপীনাথ টুদু ঘৰ নং : ২৩ বয়স : 47 লিঙ্গ : পুৰুষ	LQX1515317 ফটো উপলব্ধ
S 124 নাম : মেনকা ছেত্ৰী স্বামীৰ নাম : চিত্তাৰাম ছেত্ৰী ঘৰ নং : ২৩ বয়স : 42 লিঙ্গ : মহিলা	LQX0010478 ফটো উপলব্ধ	E 125 নাম : লক্ষন চৰেন পিতাৰ নাম : বুধীৰাম চৰেন ঘৰ নং : ২৩ বয়স : 28 লিঙ্গ : পুৰুষ	LQX0360818 ফটো উপলব্ধ	126 নাম : লক্ষীমায়া দেবী স্বামীৰ নাম : তেজেন্দ্ৰ ছেত্ৰী ঘৰ নং : ২৩ বয়স : 25 লিঙ্গ : মহিলা	LQX0495093 ফটো উপলব্ধ
127 নাম : সুবাহ ছেত্ৰী পিতাৰ নাম : বিষ্ণু বাহাদুৰ ছেত্ৰী ঘৰ নং : ২৩ বয়স : 31 লিঙ্গ : পুৰুষ	LQX0330316 ফটো উপলব্ধ	E 128 নাম : মনি হাচদা স্বামীৰ নাম : মনচি চৰেন ঘৰ নং : ২৩ বয়স : 87 লিঙ্গ : মহিলা	LQX1515340 ফটো উপলব্ধ	129 নাম : চন্দ্ৰাই চৰেন মাতৃৰ নাম : মনচি চৰেন ঘৰ নং : ২৩ বয়স : 67 লিঙ্গ : পুৰুষ	LQX1515362 ফটো উপলব্ধ
130 নাম : হপনমাই বান্ধে স্বামীৰ নাম : চন্দ্ৰাই চৰেন ঘৰ নং : ২৩ বয়স : 63 লিঙ্গ : মহিলা	LQX1515373 ফটো উপলব্ধ	E 131 নাম : লীলা মূৰ্ম স্বামীৰ নাম : ভাইৰো চৰেন ঘৰ নং : ২৩ বয়স : 50 লিঙ্গ : মহিলা	LQX1515395 ফটো উপলব্ধ	E 132 নাম : চপল টুদু পিতাৰ নাম : মঞ্জিলা টুদু ঘৰ নং : ২৩ বয়স : 48 লিঙ্গ : পুৰুষ	LQX1528774 ফটো উপলব্ধ
133 নাম : বইলা চৰেন পিতাৰ নাম : মনচি চৰেন ঘৰ নং : ২৩ বয়স : 44 লিঙ্গ : পুৰুষ	LQX1515408 ফটো উপলব্ধ	E 134 নাম : দেৱলা চৰেন স্বামীৰ নাম : চকুল টুডু ঘৰ নং : ২৩ বয়স : 42 লিঙ্গ : মহিলা	LQX0010479 ফটো উপলব্ধ	135 নাম : সুমিত্ৰা বান্ধে স্বামীৰ নাম : বইলা চৰেন ঘৰ নং : ২৩ বয়স : 33 লিঙ্গ : মহিলা	LQX0283275 ফটো উপলব্ধ
136 নাম : সুনিল টুদু পিতাৰ নাম : চুপল টুদু ঘৰ নং : ২৩ বয়স : 29 লিঙ্গ : পুৰুষ	LQX0361154 ফটো উপলব্ধ	137 নাম : ৰাম টুদু পিতাৰ নাম : চুপল টুদু ঘৰ নং : ২৩ বয়স : 27 লিঙ্গ : পুৰুষ	LQX0361147 ফটো উপলব্ধ	138 নাম : বালিয়া চৰেন পিতাৰ নাম : ভাইৰো চৰেন ঘৰ নং : ২৮ বয়স : 60 লিঙ্গ : পুৰুষ	LQX1515419 ফটো উপলব্ধ
139 নাম : দৰকেচ মূৰ্ম স্বামীৰ নাম : বালিয়া চৰেন ঘৰ নং : ২৮ বয়স : 50 লিঙ্গ : মহিলা	LQX1515420 ফটো উপলব্ধ	140 নাম : হীৰামনী বেচৰা স্বামীৰ নাম : জোহন চৰেন ঘৰ নং : ২৮ বয়স : 32 লিঙ্গ : মহিলা	LQX0283416 ফটো উপলব্ধ	141 নাম : সুনিৰাম সোৰেন পিতাৰ নাম : বালিয়া সোৰেন ঘৰ নং : ২৮ বয়স : 23 লিঙ্গ : পুৰুষ	LQX0561712 ফটো উপলব্ধ
142 নাম : ফুলীন টুডু স্বামীৰ নাম : দুৰ্গা মূৰ্ম ঘৰ নং : ২৯ বয়স : 50 লিঙ্গ : মহিলা	LQX1515442 ফটো উপলব্ধ	143 নাম : লক্ষীৰাম মূৰ্ম মাতৃৰ নাম : ফুলীন টুডু ঘৰ নং : ২৯ বয়স : 28 লিঙ্গ : পুৰুষ	LQX0417881 ফটো উপলব্ধ	144 নাম : সঞ্জয় হেমব্ৰম পিতাৰ নাম : হপনা হেমব্ৰম ঘৰ নং : ৩১ বয়স : 55 লিঙ্গ : পুৰুষ	LQX1515453 ফটো উপলব্ধ
145 নাম : চনী মূৰ্ম স্বামীৰ নাম : সঞ্জয় হেমব্ৰম ঘৰ নং : ৩১ বয়স : 50 লিঙ্গ : মহিলা	LQX1515464 ফটো উপলব্ধ	146 নাম : হপনা হেমব্ৰম পিতাৰ নাম : সঞ্জয় হেমব্ৰম ঘৰ নং : ৩১ বয়স : 25 লিঙ্গ : পুৰুষ	LQX0330423 ফটো উপলব্ধ	147 নাম : বাহা চৰেন মাতৃৰ নাম : লুদগী বান্ধে ঘৰ নং : ৩৩ বয়স : 46 লিঙ্গ : মহিলা	LQX1515486 ফটো উপলব্ধ
148 নাম : ছানি চৰেন পিতাৰ নাম : লুদগী বান্ধে ঘৰ নং : ৩৩ বয়স : 40 লিঙ্গ : মহিলা	LQX1515500 ফটো উপলব্ধ	149 নাম : লক্ষন মূৰ্ম পিতাৰ নাম : বাচু মূৰ্ম ঘৰ নং : ৩৪ বয়স : 60 লিঙ্গ : পুৰুষ	LQX1515511 ফটো উপলব্ধ	150 নাম : মেৰ চৰেন স্বামীৰ নাম : লক্ষন মূৰ্ম ঘৰ নং : ৩৪ বয়স : 57 লিঙ্গ : মহিলা	LQX1515522 ফটো উপলব্ধ



151 নাম : শনিৰাম কিষ্কু পিতাৰ নাম : লক্ষ্মণ কিষ্কু ঘৰ নং : ৩৪ বয়স : 48 লিঙ্গ : পুৰুষ	LQX1515555 ফটো উপলব্ধ	152 নাম : গনেশ ছেত্ৰি পিতাৰ নাম : জীত বাহাদুৰ ছেত্ৰি ঘৰ নং : ৩৪ বয়স : 44 লিঙ্গ : পুৰুষ	LQX0010480 ফটো উপলব্ধ	153 নাম : বাম মুৰ্মু পিতাৰ নাম : গৌপীন মুৰ্মু ঘৰ নং : ৩৪ বয়স : 43 লিঙ্গ : পুৰুষ	LQX0010481 ফটো উপলব্ধ
154 নাম : দুলহান বাকী পিতাৰ নাম : বাম মুৰ্মু ঘৰ নং : ৩৪ বয়স : 41 লিঙ্গ : পুৰুষ	LQX0010482 ফটো উপলব্ধ	155 নাম : মন্জু দেবি স্বামীৰ নাম : গনেশ ছেত্ৰি ঘৰ নং : ৩৪ বয়স : 40 লিঙ্গ : মহিলা	LQX1528387 ফটো উপলব্ধ	156 নাম : গৌপিন মুৰ্মু পিতাৰ নাম : বাম মুৰ্মু ঘৰ নং : 34 বয়স : 23 লিঙ্গ : পুৰুষ	LQX7692098 ফটো উপলব্ধ
157 নাম : চপল হেমব্ৰম অন্যান্য : লক্ষীৰাম চৰেন ঘৰ নং : ৩৫ বয়স : 57 লিঙ্গ : পুৰুষ	LQX1515577 ফটো উপলব্ধ	158 নাম : বাহা চৰেন স্বামীৰ নাম : চকল হেম্ৰম ঘৰ নং : ৩৫ বয়স : 50 লিঙ্গ : মহিলা	LQX1515588 ফটো উপলব্ধ	159 নাম : ধনমায়া দেৱী স্বামীৰ নাম : চত্ৰ বাহাদুৰ ছেত্ৰী ঘৰ নং : 35 বয়স : 48 লিঙ্গ : মহিলা	LQX1515657 ফটো উপলব্ধ
160 নাম : কমল ছেত্ৰী পিতাৰ নাম : সত্ৰ বাহাদুৰ ছেত্ৰী ঘৰ নং : 35 বয়স : 33 লিঙ্গ : পুৰুষ	LQX1515646 ফটো উপলব্ধ	161 নাম : সীতা দেৱী স্বামীৰ নাম : কমল ছেত্ৰী ঘৰ নং : 35 বয়স : 32 লিঙ্গ : মহিলা	LQX0330258 ফটো উপলব্ধ	E 162 নাম : বাজল চৰেন পিতাৰ নাম : বাগদা চৰেন ঘৰ নং : ৩৬ বয়স : 70 লিঙ্গ : পুৰুষ	LQX1515599 ফটো উপলব্ধ
E 163 নাম : চালগী কিষ্কু স্বামীৰ নাম : বাজল চৰেন ঘৰ নং : ৩৬ বয়স : 63 লিঙ্গ : মহিলা	LQX1515602 ফটো উপলব্ধ	164 নাম : চুকল চৰেন পিতাৰ নাম : বাজল চৰেন ঘৰ নং : ৩৬ বয়স : 44 লিঙ্গ : পুৰুষ	LQX1515613 ফটো উপলব্ধ	E 165 নাম : মাতলা চৰেন পিতাৰ নাম : বাজল চৰেন ঘৰ নং : ৩৬ বয়স : 43 লিঙ্গ : পুৰুষ	LQX1515624 ফটো উপলব্ধ
166 নাম : প্ৰেসিলা হাচদা স্বামীৰ নাম : মাতলা চৰেন ঘৰ নং : ৩৬ বয়স : 40 লিঙ্গ : মহিলা	LQX1515635 ফটো উপলব্ধ	167 নাম : বিজলী মুৰ্মু স্বামীৰ নাম : সুনীল টুডু ঘৰ নং : 36 বয়স : 31 লিঙ্গ : মহিলা	PVJ0120287 ফটো উপলব্ধ	E 168 নাম : চানী টুডু স্বামীৰ নাম : ধূমা বেষ্ৰা ঘৰ নং : ৩৭ বয়স : 46 লিঙ্গ : মহিলা	LQX1515679 ফটো উপলব্ধ
169 নাম : নগেন্দ্ৰ বেষ্ৰা পিতাৰ নাম : ধূমা বেষ্ৰা ঘৰ নং : ৩৭ বয়স : 37 লিঙ্গ : পুৰুষ	LQX0216408 ফটো উপলব্ধ	170 নাম : লক্ষী চৰেন স্বামীৰ নাম : নগেন্দ্ৰ বেষ্ৰা ঘৰ নং : ৩৭ বয়স : 27 লিঙ্গ : মহিলা	LQX0217208 ফটো উপলব্ধ	171 নাম : বামেশ্বৰ কিষ্কু পিতাৰ নাম : সুনীৰাম কিষ্কু ঘৰ নং : ৩৭ বয়স : 24 লিঙ্গ : পুৰুষ	LQX0520114 ফটো উপলব্ধ
E 172 নাম : চুমি চৰেন স্বামীৰ নাম : বইলা হাচদা ঘৰ নং : ৩৮ বয়স : 73 লিঙ্গ : মহিলা	LQX1515691 ফটো উপলব্ধ	173 নাম : লক্ষীৰাম হাচদা পিতাৰ নাম : তুৰীয়া হাচদা ঘৰ নং : ৩৮ বয়স : 60 লিঙ্গ : পুৰুষ	LQX1515715 ফটো উপলব্ধ	174 নাম : বালি মুৰ্মু স্বামীৰ নাম : লক্ষীৰাম হাচদা ঘৰ নং : ৩৮ বয়স : 46 লিঙ্গ : মহিলা	LQX0010483 ফটো উপলব্ধ
E 175 নাম : সুনীল হাচদা পিতাৰ নাম : বইলা হাচদা ঘৰ নং : ৩৮ বয়স : 44 লিঙ্গ : পুৰুষ	LQX1515704 ফটো উপলব্ধ	176 নাম : চুকল হাচদা পিতাৰ নাম : লক্ষীৰাম হাচদা ঘৰ নং : ৩৮ বয়স : 42 লিঙ্গ : পুৰুষ	LQX1515726 ফটো উপলব্ধ	177 নাম : দুলড চৰেন স্বামীৰ নাম : চুকল হাচদা ঘৰ নং : ৩৮ বয়স : 40 লিঙ্গ : মহিলা	LQX1515737 ফটো উপলব্ধ
178 নাম : বইলা হাচদা পিতাৰ নাম : লক্ষীৰাম হাচদা ঘৰ নং : ৩৮ বয়স : 21 লিঙ্গ : পুৰুষ	LQX7670235 ফটো উপলব্ধ	179 নাম : ৰোহিত ছেত্ৰী পিতাৰ নাম : ছেৰ বাহাদুৰ ছেত্ৰী ঘৰ নং : ৩৯ বয়স : 24 লিঙ্গ : পুৰুষ	LQX0469486 ফটো উপলব্ধ	180 নাম : সীতা হেমব্ৰম স্বামীৰ নাম : বাম বেষ্ৰা ঘৰ নং : ৪০ বয়স : 70 লিঙ্গ : মহিলা	LQX1515748 ফটো উপলব্ধ



<p>E 181 LQX1515759</p> <p>নাম : মণ্ডল বৈশা পিতাৰ নাম: সন্ধান বৈশা ঘৰ নং : 82 বয়স : 74 লিঙ্গ : পুৰুষ</p> <p>ফটো উপলব্ধ</p>	<p>E 182 LQX1515760</p> <p>নাম : মঙ্গলী মুৰ্মু স্বামীৰ নাম: মণ্ডল বৈশা ঘৰ নং : 82 বয়স : 70 লিঙ্গ : মহিলা</p> <p>ফটো উপলব্ধ</p>	<p>183 LQX1515771</p> <p>নাম : বাবলাল বৈশা পিতাৰ নাম: মণ্ডল বৈশা ঘৰ নং : 82 বয়স : 50 লিঙ্গ : পুৰুষ</p> <p>ফটো উপলব্ধ</p>
<p>184 LQX1515782</p> <p>নাম : শিব বৈশা পিতাৰ নাম: মণ্ডল বৈশা ঘৰ নং : 82 বয়স : 45 লিঙ্গ : পুৰুষ</p> <p>ফটো উপলব্ধ</p>	<p>185 LQX0010484</p> <p>নাম : সৰোজমণী মুৰ্মু স্বামীৰ নাম: মনু হাজদা ঘৰ নং : 82 বয়স : 35 লিঙ্গ : মহিলা</p> <p>ফটো উপলব্ধ</p>	<p>186 LQX0010485</p> <p>নাম : সুনীতা হাজদা স্বামীৰ নাম: চালুক হাজদা ঘৰ নং : 82 বয়স : 34 লিঙ্গ : মহিলা</p> <p>ফটো উপলব্ধ</p>
<p>S 187 LQX0569897</p> <p>নাম : লক্ষ্মী বসুমতাৰী পিতাৰ নাম: দুয়াল নাৰ্জাৰি ঘৰ নং : 82 বয়স : 28 লিঙ্গ : মহিলা</p> <p>ফটো উপলব্ধ</p>	<p>188 LQX0561506</p> <p>নাম : সুনিৰাম চৰেন পিতাৰ নাম: বুদৰাই চৰেন ঘৰ নং : 82 বয়স : 27 লিঙ্গ : পুৰুষ</p> <p>ফটো উপলব্ধ</p>	<p>189 LQX1515793</p> <p>নাম : বৈদ্য নাথ বৈশা পিতাৰ নাম: নিমাই বৈশা ঘৰ নং : 82 বয়স : 60 লিঙ্গ : পুৰুষ</p> <p>ফটো উপলব্ধ</p>
<p>190 LQX1515806</p> <p>নাম : মাৰথমই চৰেন স্বামীৰ নাম: বৈদ্য নাথ বৈশা ঘৰ নং : 82 বয়স : 55 লিঙ্গ : মহিলা</p> <p>ফটো উপলব্ধ</p>	<p>191 LQX0010486</p> <p>নাম : মনোজ কুমাৰ লিঙ্গু পিতাৰ নাম: ৰীমজি বাহাদুৰ লিঙ্গু ঘৰ নং : 82 বয়স : 36 লিঙ্গ : পুৰুষ</p> <p>ফটো উপলব্ধ</p>	<p>192 LQX0287425</p> <p>নাম : ৰমেশ টুড পিতাৰ নাম: তিপকাই টুড ঘৰ নং : 82ক বয়স : 32 লিঙ্গ : পুৰুষ</p> <p>ফটো উপলব্ধ</p>
<p>193 LQX0287458</p> <p>নাম : সুনিল টুড পিতাৰ নাম: তিপকাই টুড ঘৰ নং : 82ক বয়স : 32 লিঙ্গ : পুৰুষ</p> <p>ফটো উপলব্ধ</p>	<p>194 LQX0287516</p> <p>নাম : লক্ষী বেচৰা স্বামীৰ নাম: ৰমেশ টুড ঘৰ নং : 82ক বয়স : 28 লিঙ্গ : মহিলা</p> <p>ফটো উপলব্ধ</p>	<p>195 LQX0010487</p> <p>নাম : চুমী মুৰ্মু স্বামীৰ নাম: তিপকাই টুড ঘৰ নং : 82ক বয়স : 61 লিঙ্গ : মহিলা</p> <p>ফটো উপলব্ধ</p>
<p>196 LQX1515817</p> <p>নাম : ভাদ বৈশা পিতাৰ নাম: চত বৈশা ঘৰ নং : 83 বয়স : 45 লিঙ্গ : পুৰুষ</p> <p>ফটো উপলব্ধ</p>	<p>197 LQX1515828</p> <p>নাম : বাৰ্জী বৈশা পিতাৰ নাম: চত বৈশা ঘৰ নং : 83 বয়স : 41 লিঙ্গ : পুৰুষ</p> <p>ফটো উপলব্ধ</p>	<p>S 198 LQX0541243</p> <p>নাম : অঞ্জু দেৱী পিতাৰ নাম: জ্ঞান বাহাদুৰ ছেত্ৰী ঘৰ নং : 43ক বয়স : 23 লিঙ্গ : মহিলা</p> <p>ফটো উপলব্ধ</p>
<p>E 199 LQX1515839</p> <p>নাম : বাসু মুৰ্মু পিতাৰ নাম: জ্যোতি মুৰ্মু ঘৰ নং : 88 বয়স : 55 লিঙ্গ : পুৰুষ</p> <p>ফটো উপলব্ধ</p>	<p>200 LQX1515840</p> <p>নাম : সীতা মাৰ্দি স্বামীৰ নাম: বাসু মুৰ্মু ঘৰ নং : 88 বয়স : 50 লিঙ্গ : মহিলা</p> <p>ফটো উপলব্ধ</p>	<p>201 LQX1515851</p> <p>নাম : শ্যাম মুৰ্মু অন্যান্য: বাসু মুৰ্মু ঘৰ নং : 88 বয়স : 44 লিঙ্গ : পুৰুষ</p> <p>ফটো উপলব্ধ</p>
<p>E 202 LQX1515895</p> <p>নাম : চৰকাৰ বৈশা পিতাৰ নাম: সন্ধান বৈশা ঘৰ নং : 86 বয়স : 70 লিঙ্গ : পুৰুষ</p> <p>ফটো উপলব্ধ</p>	<p>203 LQX1515908</p> <p>নাম : মুখখী মুৰ্মচ স্বামীৰ নাম: চৰকাৰ বৈশা ঘৰ নং : 86 বয়স : 66 লিঙ্গ : মহিলা</p> <p>ফটো উপলব্ধ</p>	<p>204 PVJ0045823</p> <p>নাম : টিকা মায়া দেৱী স্বামীৰ নাম: দীনেশ চিৰাপলি ঘৰ নং : 46 বয়স : 35 লিঙ্গ : মহিলা</p> <p>ফটো উপলব্ধ</p>
<p>205 PVJ0011965</p> <p>নাম : জোসমীতা হাসদা স্বামীৰ নাম: বুদ্ধনাথ বেচৰা ঘৰ নং : 46 বয়স : 32 লিঙ্গ : মহিলা</p> <p>ফটো উপলব্ধ</p>	<p>E 206 LQX1515919</p> <p>নাম : মনজিত মুৰ্মু পিতাৰ নাম: লক্ষী মুৰ্মু ঘৰ নং : 89 বয়স : 67 লিঙ্গ : পুৰুষ</p> <p>ফটো উপলব্ধ</p>	<p>E 207 LQX1515920</p> <p>নাম : মনি হাচদা স্বামীৰ নাম: মনজিত মুৰ্মু ঘৰ নং : 89 বয়স : 53 লিঙ্গ : মহিলা</p> <p>ফটো উপলব্ধ</p>
<p>208 LQX1515931</p> <p>নাম : অৰ্জুন চৰেন পিতাৰ নাম: পাৰলুচ চৰেন ঘৰ নং : 82 বয়স : 65 লিঙ্গ : পুৰুষ</p> <p>ফটো উপলব্ধ</p>	<p>209 LQX1515942</p> <p>নাম : চাম চৰেন পিতাৰ নাম: পাৰলুচ চৰেন ঘৰ নং : 82 বয়স : 59 লিঙ্গ : পুৰুষ</p> <p>ফটো উপলব্ধ</p>	<p>210 LQX0330407</p> <p>নাম : লক্ষীৰাম চৰেন পিতাৰ নাম: অৰ্জুন চৰেন ঘৰ নং : 82 বয়স : 27 লিঙ্গ : পুৰুষ</p> <p>ফটো উপলব্ধ</p>

211 নাম : পাণ্ডু হেমব্রম পিতাৰ নাম: ধুমা হেমব্রম ঘৰ নং : ৫০ বয়স : 62 লিঙ্গ : পুৰুষ	LQX1515964 ফটো উপলব্ধ	212 নাম : বানী চৰেন স্বামীৰ নাম: পাণ্ডু হেমব্রম ঘৰ নং : ৫০ বয়স : 50 লিঙ্গ : মহিলা	LQX1515975 ফটো উপলব্ধ	213 নাম : দেদ চৰেন স্বামীৰ নাম: পাণ্ডু হেমব্রম ঘৰ নং : ৫০ বয়স : 48 লিঙ্গ : মহিলা	LQX1515986 ফটো উপলব্ধ
214 নাম : ধনীৰাম হেমব্রম পিতাৰ নাম: পাণ্ডু হেমব্রম ঘৰ নং : ৫০ বয়স : 31 লিঙ্গ : পুৰুষ	LQX0288928 ফটো উপলব্ধ	215 নাম : বিমাতী চৰেন স্বামীৰ নাম: ধনীৰাম হেমব্রম ঘৰ নং : 50 বয়স : 27 লিঙ্গ : মহিলা	PVJ0066753 ফটো উপলব্ধ	216 নাম : জয়া নাৰ্জাৰী স্বামীৰ নাম: জয় নাৰ্জাৰী ঘৰ নং : ৫২ বয়স : 37 লিঙ্গ : মহিলা	LQX0010489 ফটো উপলব্ধ
E 217 নাম : পিতাম্বৰ কৰুবা পিতাৰ নাম: বঘুনাথ কৰুবা ঘৰ নং : ৫২ বয়স : 60 লিঙ্গ : পুৰুষ	LQX1516003 ফটো উপলব্ধ	S 218 নাম : দুৰ্গা কৰুবা পিতাৰ নাম: বঘুনাথ কৰুবা ঘৰ নং : ৫২ বয়স : 58 লিঙ্গ : পুৰুষ	LQX1516014 ফটো উপলব্ধ	219 নাম : গনেশ কৰুবা পিতাৰ নাম: বঘুনাথ কৰুবা ঘৰ নং : ৫২ বয়স : 51 লিঙ্গ : পুৰুষ	LQX1516025 ফটো উপলব্ধ
220 নাম : বিক্রম কৰুবা পিতাৰ নাম: বঘুনাথ কৰুবা ঘৰ নং : ৫২ বয়স : 44 লিঙ্গ : পুৰুষ	LQX1516036 ফটো উপলব্ধ	221 নাম : বুক্ৰিনী দেমাৰী স্বামীৰ নাম: হৰেশ্বৰ দেমাৰী ঘৰ নং : 52 বয়স : 42 লিঙ্গ : মহিলা	PVJ0011866 ফটো উপলব্ধ	222 নাম : বাহা মূৰ্ম স্বামীৰ নাম: বিক্রম কৰুবা ঘৰ নং : ৫২ বয়স : 35 লিঙ্গ : মহিলা	LQX0361139 ফটো উপলব্ধ
223 নাম : চম্পা দেমাৰী মাতৃৰ নাম: খুলাশী দেমাৰী ঘৰ নং : ৫২ বয়স : 32 লিঙ্গ : মহিলা	LQX0010490 ফটো উপলব্ধ	224 নাম : বৃধেন কৰুবা পিতাৰ নাম: বিক্রম কৰুবা ঘৰ নং : ৫২ বয়স : 26 লিঙ্গ : পুৰুষ	LQX7669336 ফটো উপলব্ধ	E 225 নাম : কিপ্ন টুডু পিতাৰ নাম: শ্ৰীমত টুডু ঘৰ নং : 52 বয়স : 24 লিঙ্গ : পুৰুষ	LQX0437871 ফটো উপলব্ধ
226 নাম : জোলিয়া দেমাৰী স্বামীৰ নাম: বীৰেন দেমাৰী ঘৰ নং : 52 বয়স : 20 লিঙ্গ : মহিলা	PVJ0011932 ফটো উপলব্ধ	227 নাম : গনেশ দৰ্জী পিতাৰ নাম: হৰকা দৰ্জী ঘৰ নং : ৫৪ বয়স : 37 লিঙ্গ : পুৰুষ	LQX0531764 ফটো উপলব্ধ	228 নাম : সাবিত্ৰী দৰ্জী স্বামীৰ নাম: গনেশ দৰ্জী ঘৰ নং : ৫৪ বয়স : 36 লিঙ্গ : মহিলা	LQX0531806 ফটো উপলব্ধ
229 নাম : অনিল দৰ্জী পিতাৰ নাম: টেক বাহাদুৰ দৰ্জী ঘৰ নং : 54 বয়স : 26 লিঙ্গ : পুৰুষ	LQX0438903 ফটো উপলব্ধ	230 নাম : মোহন কুমাৰ দৰ্জী পিতাৰ নাম: হৰক বাহাদুৰ দৰ্জী ঘৰ নং : ৫৪ বয়স : 26 লিঙ্গ : পুৰুষ	LQX0438879 ফটো উপলব্ধ	231 নাম : বোশন ৰাজ শৰ্মা পিতাৰ নাম: কুমাৰ শৰ্মা ঘৰ নং : ৫৪ বয়স : 25 লিঙ্গ : পুৰুষ	LQX0320614 ফটো উপলব্ধ
S 232 নাম : ৰোহিত কুমাৰ প্ৰধান পিতাৰ নাম: নৰ বাহাদুৰ প্ৰধান ঘৰ নং : ৫৭ বয়স : 41 লিঙ্গ : পুৰুষ	LQX0010492 ফটো উপলব্ধ	E 233 নাম : মালহ কৰ্মকাৰ স্বামীৰ নাম: পানিৰাম কৰ্মকাৰ ঘৰ নং : ৫৮ বয়স : ৪২ লিঙ্গ : মহিলা	LQX1516047 ফটো উপলব্ধ	234 নাম : সোমাৰ কৰ্মকাৰ পিতাৰ নাম: পানিৰাম কৰ্মকাৰ ঘৰ নং : ৫৮ বয়স : 52 লিঙ্গ : পুৰুষ	LQX1516058 ফটো উপলব্ধ
235 নাম : মনোজ দত্ত মাতৃৰ নাম: পাৰুল বালা দত্ত ঘৰ নং : ৫৮ বয়স : 31 লিঙ্গ : পুৰুষ	LQX0010494 ফটো উপলব্ধ	236 নাম : অৰ্জুন কৰ্মকাৰ পিতাৰ নাম: গৰজু কৰ্মকাৰ ঘৰ নং : ৫৯ বয়স : 55 লিঙ্গ : পুৰুষ	LQX1516070 ফটো উপলব্ধ	E 237 নাম : মদন কৰ্মকাৰ পিতাৰ নাম: অৰ্জুন কৰ্মকাৰ ঘৰ নং : ৫৯ বয়স : ৪৭ লিঙ্গ : পুৰুষ	LQX0010495 ফটো উপলব্ধ
238 নাম : ৰেনকা কৰ্মকাৰ স্বামীৰ নাম: মদন কৰ্মকাৰ ঘৰ নং : ৫৯ বয়স : 31 লিঙ্গ : মহিলা	LQX0010497 ফটো উপলব্ধ	239 নাম : সাবিত্ৰী কৰ্মকাৰ স্বামীৰ নাম: ৰনজিত কৰ্মকাৰ ঘৰ নং : ৬০ বয়স : 50 লিঙ্গ : মহিলা	LQX1516116 ফটো উপলব্ধ	240 নাম : সুৰজমণী মূৰ্ম স্বামীৰ নাম: মানিয়েল মাৰ্দ্দী ঘৰ নং : ৬৩ বয়স : 57 লিঙ্গ : মহিলা	LQX1516149 ফটো উপলব্ধ



241 নাম : বেঞ্জামিন মাদ্দী অন্যান্য: দাচু মাদ্দী ঘৰ নং : ৬৩ বয়স : 53 লিঙ্গ : পুৰুষ	LQX1516150 ফটো উপলব্ধ	242 নাম : সঞ্জীৱ বসুমতাৰী পিতাৰ নাম: সোনাৰাম বসুমতাৰী ঘৰ নং : 63 বয়স : 32 লিঙ্গ : পুৰুষ	LQX1528821 ফটো উপলব্ধ	243 নাম : দাৰো মাদ্দী পিতাৰ নাম: মৰিয়েল মাদ্দী ঘৰ নং : ৬৩ বয়স : 29 লিঙ্গ : পুৰুষ	LQX0360834 ফটো উপলব্ধ
244 নাম : চুমি মাদ্দী পিতাৰ নাম: ৰঞ্জিত মাদ্দী ঘৰ নং : 63 বয়স : 29 লিঙ্গ : মহিলা	LQX0539148 ফটো উপলব্ধ	245 নাম : ৰীণা চৰেন স্বামীৰ নাম: দাৰো মাদ্দী ঘৰ নং : 63 বয়স : 26 লিঙ্গ : মহিলা	LQX0537514 ফটো উপলব্ধ	246 নাম : আলমা হাচদা পিতাৰ নাম: হাৰ নাথ হাচদা ঘৰ নং : 63ক বয়স : 28 লিঙ্গ : পুৰুষ	LQX0437772 ফটো উপলব্ধ
247 নাম : ৰনজিত মাদ্দী পিতাৰ নাম: দাচু মাদ্দী ঘৰ নং : ৬৩ক বয়স : 50 লিঙ্গ : পুৰুষ	LQX1516161 ফটো উপলব্ধ	248 নাম : লক্ষীৰাম হাচদা অন্যান্য: হোপা হাচদা ঘৰ নং : ৬৪ বয়স : 42 লিঙ্গ : পুৰুষ	LQX1516218 ফটো উপলব্ধ	249 নাম : ধৰিতী বসুমতাৰী স্বামীৰ নাম: অশোক বসুমতাৰী ঘৰ নং : 64 বয়স : 40 লিঙ্গ : মহিলা	LQX1528343 ফটো উপলব্ধ
250 নাম : বুদ্ধিনাথ বেপ্ৰা অন্যান্য: জলপা হাচদা ঘৰ নং : ৬৪ বয়স : 39 লিঙ্গ : পুৰুষ	LQX1516229 ফটো উপলব্ধ	251 নাম : বিচৰ বসুমতাৰী পিতাৰ নাম: লৌহিত বসুমতাৰী ঘৰ নং : ৬৪ বয়স : 32 লিঙ্গ : পুৰুষ	LQX0010498 ফটো উপলব্ধ	252 নাম : ছানিয়া লিষু মাতৃৰ নাম: ভীম মায়ী লিষু ঘৰ নং : 64 বয়স : 23 লিঙ্গ : মহিলা	PVJ0090233 ফটো উপলব্ধ
253 নাম : বুধৰাই চৰেন পিতাৰ নাম: সোনাৰাম চৰেন ঘৰ নং : ৬৫ বয়স : 65 লিঙ্গ : পুৰুষ	LQX1516241 ফটো উপলব্ধ	254 নাম : লাল চৰেন পিতাৰ নাম: সোনাৰাম চৰেন ঘৰ নং : ৬৫ বয়স : 57 লিঙ্গ : পুৰুষ	LQX1516252 ফটো উপলব্ধ	255 নাম : দিবগী মূৰ্ম স্বামীৰ নাম: লালু চৰেন ঘৰ নং : ৬৫ বয়স : 53 লিঙ্গ : মহিলা	LQX1516263 ফটো উপলব্ধ
256 নাম : পান মূৰ্ম স্বামীৰ নাম: বুধৰাই চৰেন ঘৰ নং : ৬৫ বয়স : 46 লিঙ্গ : মহিলা	LQX0291146 ফটো উপলব্ধ	257 নাম : ৰাজিনা স্বামীৰ নাম: সুনিৰাম সোৰেন ঘৰ নং : 65 বয়স : 29 লিঙ্গ : মহিলা	LQX1130053 ফটো উপলব্ধ	258 নাম : লক্ষীৰাম চৰেন পিতাৰ নাম: লালু চৰেন ঘৰ নং : ৬৫ বয়স : 28 লিঙ্গ : পুৰুষ	LQX0291195 ফটো উপলব্ধ
259 নাম : সুৰজনী ক্ৰিস্ক স্বামীৰ নাম: লক্ষীৰাম চৰেন ঘৰ নং : ৬৫ বয়স : 28 লিঙ্গ : মহিলা	LQX0291229 ফটো উপলব্ধ	260 নাম : মোচী চৰেন পিতাৰ নাম: বুধৰাই চৰেন ঘৰ নং : ৬৫ বয়স : 25 লিঙ্গ : পুৰুষ	LQX0330506 ফটো উপলব্ধ	E 261 নাম : খাপৰা টুডু স্বামীৰ নাম: লক্ষীৰাম মুৰ্ম ঘৰ নং : ৬৬ বয়স : 70 লিঙ্গ : মহিলা	LQX1516285 ফটো উপলব্ধ
262 নাম : চত মূৰ্ম পিতাৰ নাম: লক্ষীৰাম মুৰ্ম ঘৰ নং : ৬৬ বয়স : 44 লিঙ্গ : পুৰুষ	LQX1516309 ফটো উপলব্ধ	263 নাম : ৰিতা বসুমতাৰী স্বামীৰ নাম: বিজু বসুমতাৰী ঘৰ নং : ৬৬ বয়স : 41 লিঙ্গ : মহিলা	LQX0010499 ফটো উপলব্ধ	264 নাম : বুদ্ধি চুডু স্বামীৰ নাম: ভুবন মাৰ্দি ঘৰ নং : ৬৮ বয়স : 67 লিঙ্গ : মহিলা	LQX1516310 ফটো উপলব্ধ
E 265 নাম : চবান মাৰ্দি পিতাৰ নাম: ভুবন মাৰ্দি ঘৰ নং : ৬৮ বয়স : 47 লিঙ্গ : পুৰুষ	LQX1516321 ফটো উপলব্ধ	266 নাম : মালতী হাচদা স্বামীৰ নাম: চবান মাৰ্দি ঘৰ নং : ৬৮ বয়স : 40 লিঙ্গ : মহিলা	LQX1516332 ফটো উপলব্ধ	267 নাম : বুধান মাৰ্দি পিতাৰ নাম: ভুবন মাৰ্দি ঘৰ নং : ৬৮ বয়স : 35 লিঙ্গ : পুৰুষ	LQX0010502 ফটো উপলব্ধ
268 নাম : সঞ্জয় মাৰ্দি পিতাৰ নাম: ভুবন মাৰ্দি ঘৰ নং : ৬৮ বয়স : 33 লিঙ্গ : পুৰুষ	LQX0010501 ফটো উপলব্ধ	269 নাম : ৰতন মাৰ্দি পিতাৰ নাম: ভগৱান মাৰ্দি ঘৰ নং : ৬৮ বয়স : 29 লিঙ্গ : পুৰুষ	LQX0291526 ফটো উপলব্ধ	270 নাম : চালমী বেচৰা স্বামীৰ নাম: বুধান মাৰ্দি ঘৰ নং : ৬৮ বয়স : 27 লিঙ্গ : মহিলা	LQX0291567 ফটো উপলব্ধ



271 নাম : ছাউনী মাৰ্গী পিতাৰ নাম: ভূবন মাৰ্দ্দী ঘৰ নং : ৬৮ বয়স : 27 লিঙ্গ : মহিলা	LQX0360958 ফটো উপলব্ধ	272 নাম : চানি বাস্কে স্বামীৰ নাম: বুদ্ধন মাৰ্দ্দী ঘৰ নং : 68 বয়স : 27 লিঙ্গ : মহিলা	PVJ0011981 ফটো উপলব্ধ	273 নাম : মংগল মাৰ্দ্দী পিতাৰ নাম: চুবান মাৰ্দ্দী ঘৰ নং : ৬৮ বয়স : 23 লিঙ্গ : পুৰুষ	LQX0517524 ফটো উপলব্ধ
274 নাম : সীতা হাচদা স্বামীৰ নাম: লধন মাৰ্দ্দী ঘৰ নং : ৬৯ বয়স : 61 লিঙ্গ : মহিলা	LQX1516343 ফটো উপলব্ধ	275 নাম : বমেশ চিৰপালী পিতাৰ নাম: কৰ্ণ বাহাদুৰ চিৰপালী ঘৰ নং : ৭০ বয়স : 48 লিঙ্গ : পুৰুষ	LQX0010503 ফটো উপলব্ধ	276 নাম : বাজু খিৰখিটাৰী পিতাৰ নাম: মাজি খিৰখিটাৰী ঘৰ নং : ৭২ বয়স : 48 লিঙ্গ : পুৰুষ	LQX0010504 ফটো উপলব্ধ
277 নাম : পিটোলা বড়ো পিতাৰ নাম: মিখেল বৰো ঘৰ নং : 72 বয়স : 33 লিঙ্গ : পুৰুষ	PVJ0032904 ফটো উপলব্ধ	278 নাম : বেখা দৈমাৰী পিতাৰ নাম: কমল দৈমাৰী ঘৰ নং : ৭৪ বয়স : 39 লিঙ্গ : মহিলা	LQX1529039 ফটো উপলব্ধ	E 279 নাম : দাউখা বসুমতাৰী পিতাৰ নাম: এলী বসুমতাৰী ঘৰ নং : ৭৫ বয়স : ৭১ লিঙ্গ : পুৰুষ	LQX1516354 ফটো উপলব্ধ
280 নাম : গনশ্ৰী বসুমতাৰী স্বামীৰ নাম: দাউখা বসুমতাৰী ঘৰ নং : ৭৫ বয়স : 51 লিঙ্গ : মহিলা	LQX1516365 ফটো উপলব্ধ	281 নাম : মিনা বসুমতাৰী পিতাৰ নাম: দাউখা বসুমতাৰী ঘৰ নং : ৭৫ বয়স : 28 লিঙ্গ : মহিলা	LQX0111187 ফটো উপলব্ধ	282 নাম : বামেশ্বৰ বসুমতাৰী পিতাৰ নাম: দাউখা বসুমতাৰী ঘৰ নং : ৭৫ বয়স : 27 লিঙ্গ : পুৰুষ	LQX0361071 ফটো উপলব্ধ
283 নাম : মিন বসুমতাৰী পিতাৰ নাম: দাউখা বসুমতাৰী ঘৰ নং : 75 বয়স : 24 লিঙ্গ : মহিলা	LQX0422279 ফটো উপলব্ধ	284 নাম : বঞ্জিলা বসুমতাৰী পিতাৰ নাম: দাউখা বসুমতাৰী ঘৰ নং : 75 বয়স : 22 লিঙ্গ : মহিলা	LQX7679772 ফটো উপলব্ধ	E 285 নাম : খান্দী বসুমতাৰী স্বামীৰ নাম: এলী বসুমতাৰী ঘৰ নং : ৭৬ বয়স : 53 লিঙ্গ : মহিলা	LQX1516387 ফটো উপলব্ধ
286 নাম : অৰ্ণলা বসুমতাৰী পিতাৰ নাম: এলী বসুমতাৰী ঘৰ নং : ৭৬ বয়স : 42 লিঙ্গ : পুৰুষ	LQX1516398 ফটো উপলব্ধ	287 নাম : বিৰজাৰ দৈমাৰী মাতৃৰ নাম: নিয়ুতা দৈমাৰী ঘৰ নং : ৭৬ বয়স : 34 লিঙ্গ : পুৰুষ	LQX0010508 ফটো উপলব্ধ	D 288 নাম : বীৰ্য বাহাদুৰ লিম্বু পিতাৰ নাম: কৰবীৰ লিম্বু ঘৰ নং : ৭৭ বয়স : 70 লিঙ্গ : পুৰুষ	LQX1516412 ফটো উপলব্ধ
D 289 নাম : দন্দী লিম্বু স্বামীৰ নাম: বীৰ্য বাহাদুৰ লিম্বু ঘৰ নং : ৭৭ বয়স : 65 লিঙ্গ : মহিলা	LQX1516423 ফটো উপলব্ধ	290 নাম : প্ৰদীপ লিম্বু পিতাৰ নাম: বিৰ্য বাহাদুৰ লিম্বু ঘৰ নং : ৭৭ বয়স : 37 লিঙ্গ : পুৰুষ	LQX0257568 ফটো উপলব্ধ	D 291 নাম : ফুলমায়া লিম্বু স্বামীৰ নাম: জক বাহাদুৰ লিম্বু ঘৰ নং : ৭৮ বয়স : 73 লিঙ্গ : মহিলা	LQX1516445 ফটো উপলব্ধ
292 নাম : শুক্ৰ ধজ লিম্বু পিতাৰ নাম: জক বা: লিম্বু ঘৰ নং : ৭৮ বয়স : 40 লিঙ্গ : পুৰুষ	LQX1516467 ফটো উপলব্ধ	293 নাম : হেনা দৈমাৰী পিতাৰ নাম: মহন্ত দৈমাৰী ঘৰ নং : 78 বয়স : 19 লিঙ্গ : মহিলা	PVJ0089110 ফটো উপলব্ধ	294 নাম : বিনয় বসুমতাৰী স্বামীৰ নাম: জিতেন বসুমতাৰী ঘৰ নং : ৭৯ বয়স : 47 লিঙ্গ : মহিলা	LQX1516503 ফটো উপলব্ধ
295 নাম : ছল মায়া স্বামীৰ নাম: মোঙ্গ্ৰ বসুমতাৰী ঘৰ নং : 79 বয়স : 39 লিঙ্গ : মহিলা	PVJ0003491 ফটো উপলব্ধ	296 নাম : বিবাৰী বসুমতাৰী মাতৃৰ নাম: দণ্ডী বসুমতাৰী ঘৰ নং : ৭৯ বয়স : 28 লিঙ্গ : মহিলা	LQX0113167 ফটো উপলব্ধ	D 297 নাম : মনধজ লিম্বু পিতাৰ নাম: দল বাহাদুৰ লিম্বু ঘৰ নং : ৮০ বয়স : 50 লিঙ্গ : পুৰুষ	LQX1516547 ফটো উপলব্ধ
298 নাম : বীনা লিম্বু স্বামীৰ নাম: মন ধ্বজ লিম্বু ঘৰ নং : ৮০ বয়স : 43 লিঙ্গ : মহিলা	LQX0010511 ফটো উপলব্ধ	E 299 নাম : নীলিচন বসুমতাৰী পিতাৰ নাম: বীৰেন বসুমতাৰী ঘৰ নং : ৮২ বয়স : ৩৩ লিঙ্গ : পুৰুষ	LQX1516558 ফটো উপলব্ধ	300 নাম : দেচী বসুমতাৰী স্বামীৰ নাম: নীলিচন বসুমতাৰী ঘৰ নং : ৮২ বয়স : 70 লিঙ্গ : মহিলা	LQX1516569 ফটো উপলব্ধ

301 নাম : মহৰ সিং বসুমতাৰী পিতাৰ নাম: নীলিচন বসুমতাৰী ঘৰ নং : ৮২ বয়স : 42 লিঙ্গ : পুৰুষ	LQX1516592 ফটো উপলব্ধ	302 নাম : সাগৰ বসুমতাৰী পিতাৰ নাম: নীলিচন বসুমতাৰী ঘৰ নং : ৮২ বয়স : 40 লিঙ্গ : পুৰুষ	LQX1516605 ফটো উপলব্ধ	303 নাম : গুনেশ্বৰী বসুমতাৰী স্বামীৰ নাম: সাগৰ বসুমতাৰী ঘৰ নং : ৮২ বয়স : 34 লিঙ্গ : মহিলা	LQX0293258 ফটো উপলব্ধ
S 304 নাম : সাধনা নাৰ্জাৰী স্বামীৰ নাম: চহৰাসিং নাৰ্জাৰী ঘৰ নং : ৮২ বয়স : 32 লিঙ্গ : মহিলা	LQX0010512 ফটো উপলব্ধ	305 নাম : চাহেব বেচৰা পিতাৰ নাম: বৈডো নাথ বেচৰা ঘৰ নং : 82 বয়স : 26 লিঙ্গ : পুৰুষ	LQX0434936 ফটো উপলব্ধ	306 নাম : বমীলা হাঁসদা স্বামীৰ নাম: কলুচ টুডু ঘৰ নং : ৮২ বয়স : 25 লিঙ্গ : মহিলা	LQX7670268 ফটো উপলব্ধ
307 নাম : কাৰলুচ টুডু পিতাৰ নাম: টিপকাই টুডু ঘৰ নং : ৮২ বয়স : 25 লিঙ্গ : পুৰুষ	LQX0287631 ফটো উপলব্ধ	308 নাম : ভক্ত বাহাদুৰ মহন্ত পিতাৰ নাম: হৰু বাহাদুৰ মহন্ত ঘৰ নং : ৮৪ বয়স : 63 লিঙ্গ : পুৰুষ	LQX1516638 ফটো উপলব্ধ	309 নাম : তিকাশ্বৰী দেবী স্বামীৰ নাম: ভক্ত বাহাদুৰ মহন্ত ঘৰ নং : ৮৪ বয়স : 61 লিঙ্গ : মহিলা	LQX1516649 ফটো উপলব্ধ
310 নাম : হীৰামায়া দেবি স্বামীৰ নাম: হৰু বাহাদুৰ ঘৰ নং : ৮৪ বয়স : 54 লিঙ্গ : মহিলা	LQX1528809 ফটো উপলব্ধ	311 নাম : নকুল মহান্ত পিতাৰ নাম: ভক্ত বাহাদুৰ মহন্ত ঘৰ নং : ৮৪ বয়স : 42 লিঙ্গ : পুৰুষ	LQX1516650 ফটো উপলব্ধ	312 নাম : অমত মহন্ত পিতাৰ নাম: ভক্ত বাহাদুৰ মহন্ত ঘৰ নং : ৮৪ বয়স : 38 লিঙ্গ : পুৰুষ	LQX1516661 ফটো উপলব্ধ
313 নাম : চন্দ্ৰমা দেবী স্বামীৰ নাম: নকুল মহান্ত ঘৰ নং : ৮৪ বয়স : 38 লিঙ্গ : মহিলা	LQX0560557 ফটো উপলব্ধ	314 নাম : টিন্ক মহন্ত পিতাৰ নাম: দিল বাহাদুৰ মহন্ত ঘৰ নং : 84 এ বয়স : 23 লিঙ্গ : পুৰুষ	LQX0535997 ফটো উপলব্ধ	E 315 নাম : বুদ্ধমায়া স্বামীৰ নাম: হৰু বাহাদুৰ ঘৰ নং : ৮৪ বয়স : 86 লিঙ্গ : মহিলা	LQX1516672 ফটো উপলব্ধ
E 316 নাম : লীলামায়া দেবী পিতাৰ নাম: হৰু বাহাদুৰ ঘৰ নং : ৮৫ বয়স : 58 লিঙ্গ : মহিলা	LQX1516707 ফটো উপলব্ধ	317 নাম : পদম বাহাদুৰ পিতাৰ নাম: হৰু বাহাদুৰ ঘৰ নং : ৮৫ বয়স : 57 লিঙ্গ : পুৰুষ	LQX1516683 ফটো উপলব্ধ	318 নাম : দিল বাহাদুৰ পিতাৰ নাম: হৰু বাহাদুৰ ঘৰ নং : ৮৫ বয়স : 54 লিঙ্গ : পুৰুষ	LQX1516694 ফটো উপলব্ধ
D 319 নাম : বনজিত লিম্বু পিতাৰ নাম: জগবীৰ লিম্বু ঘৰ নং : ৮৬ বয়স : 97 লিঙ্গ : পুৰুষ	LQX1516718 ফটো উপলব্ধ	E 320 নাম : মতি বাহাদুৰ লিম্বু পিতাৰ নাম: বনজিত লিম্বু ঘৰ নং : ৮৬ বয়স : 57 লিঙ্গ : পুৰুষ	LQX1516730 ফটো উপলব্ধ	321 নাম : বেনমায়া লিম্বু স্বামীৰ নাম: মতি বাহাদুৰ লিম্বু ঘৰ নং : ৮৬ বয়স : 53 লিঙ্গ : মহিলা	LQX1516741 ফটো উপলব্ধ
322 নাম : সুরজ্যা লিম্বু পিতাৰ নাম: মতি বাহাদুৰ লিম্বু ঘৰ নং : ৮৬ বয়স : 39 লিঙ্গ : পুৰুষ	LQX0010513 ফটো উপলব্ধ	323 নাম : মালতী লিম্বু স্বামীৰ নাম: সূয় লিম্বু ঘৰ নং : ৮৬ বয়স : 34 লিঙ্গ : মহিলা	LQX0010514 ফটো উপলব্ধ	324 নাম : চান লিম্বু পিতাৰ নাম: মতি বাহাদুৰ লিম্বু ঘৰ নং : 86 বয়স : 33 লিঙ্গ : পুৰুষ	LQX0426585 ফটো উপলব্ধ
325 নাম : অজয় লিম্বু পিতাৰ নাম: মতি বাহাদুৰ লিম্বু ঘৰ নং : 86 বয়স : 30 লিঙ্গ : পুৰুষ	LQX0426403 ফটো উপলব্ধ	326 নাম : বিমলা লিম্বু পিতাৰ নাম: মতি বাহাদুৰ লিম্বু ঘৰ নং : 86 বয়স : 24 লিঙ্গ : মহিলা	LQX0426569 ফটো উপলব্ধ	327 নাম : ইন্দ্ৰমায়া দেবী স্বামীৰ নাম: দুৰ্গা প্রঃ উপাধ্যায় ঘৰ নং : ৮৭ বয়স : 70 লিঙ্গ : মহিলা	LQX1516752 ফটো উপলব্ধ
328 নাম : কৃষ্ণ প্ৰসাদ উপাধ্যায় পিতাৰ নাম: দুৰ্গা প্ৰসাদ উপাধ্যায় ঘৰ নং : ৮৭ বয়স : 46 লিঙ্গ : পুৰুষ	LQX1516763 ফটো উপলব্ধ	329 নাম : গোপী উপাধ্যায় পিতাৰ নাম: দুৰ্গা উপাধ্যায় ঘৰ নং : ৮৭ বয়স : 42 লিঙ্গ : পুৰুষ	LQX1516774 ফটো উপলব্ধ	330 নাম : ৰোহিত উপাধ্যায় পিতাৰ নাম: দুৰ্গা প্রঃ উপাধ্যায় ঘৰ নং : ৮৭ বয়স : 39 লিঙ্গ : পুৰুষ	LQX1516785 ফটো উপলব্ধ



331 নাম : ললিতা দেৱী স্বামীৰ নাম: কৃষ্ণ উপাধ্যায় ঘৰ নং : ৮৭ বয়স : 33 লিঙ্গ : মহিলা	LQX0010515 ফটো উপলব্ধ	332 নাম : সুমিত্ৰা দেৱী স্বামীৰ নাম: গোপী উপাধ্যায় ঘৰ নং : 87 বয়স : 31 লিঙ্গ : মহিলা	LQX0264846 ফটো উপলব্ধ	333 নাম : হিমা দেৱী স্বামীৰ নাম: ৰোহিত উপাধ্যায় ঘৰ নং : 87 বয়স : 26 লিঙ্গ : মহিলা	PVJ0003038 ফটো উপলব্ধ
334 নাম : বিকাশ ৰাজ ভট্টৰায় পিতাৰ নাম: নাৰদ মুনি ভট্টৰায় ঘৰ নং : ৮৭ বয়স : 50 লিঙ্গ : পুৰুষ	LQX0361204 ফটো উপলব্ধ	335 নাম : সীতাদেৱী ভট্টৰায় স্বামীৰ নাম: বিকাশ ৰাজ ভট্টৰায় ঘৰ নং : ৮৭ বয়স : 45 লিঙ্গ : মহিলা	LQX0361030 ফটো উপলব্ধ	336 নাম : বাচ্চা প্ৰসাদ সাহ পিতাৰ নাম: ৰামচন্দ্ৰ সাহ ঘৰ নং : ৮৮ বয়স : 70 লিঙ্গ : পুৰুষ	LQX1516796 ফটো উপলব্ধ
337 নাম : চিন্তা দেৱীসাহ স্বামীৰ নাম: বাচ্চা প্ৰসাদ সাহ ঘৰ নং : ৮৮ বয়স : 65 লিঙ্গ : মহিলা	LQX1516809 ফটো উপলব্ধ	338 নাম : ৰবিন্দৰ সাহ পিতাৰ নাম: বাচ্চা প্ৰসাদ সাহ ঘৰ নং : ৮৮ বয়স : 41 লিঙ্গ : পুৰুষ	LQX1516821 ফটো উপলব্ধ	339 নাম : ৰিংকু দেৱী স্বামীৰ নাম: ৰবিন্দ প্ৰাসাদ সাহ ঘৰ নং : ৮৮ বয়স : 34 লিঙ্গ : মহিলা	LQX0010516 ফটো উপলব্ধ
# 340 নাম : সুনিতা কুমাৰী স্বামীৰ নাম: অশোক সাহ ঘৰ নং : 88 বয়স : 32 লিঙ্গ : মহিলা	PVJ0003582 ফটো উপলব্ধ	341 নাম : অশোক সাহ পিতাৰ নাম: বাচ্চা প্ৰাসাদ সাহ ঘৰ নং : ৮৮ বয়স : 31 লিঙ্গ : পুৰুষ	LQX0010517 ফটো উপলব্ধ	342 নাম : জবা চৰেন পিতাৰ নাম: লালু চৰেন ঘৰ নং : 88/5 বয়স : 29 লিঙ্গ : মহিলা	PVJ0128934 ফটো উপলব্ধ
343 নাম : গধলী বসুমতাৰী স্বামীৰ নাম: অনিল বসুমতাৰী ঘৰ নং : ৮৯ বয়স : 50 লিঙ্গ : মহিলা	LQX0010518 ফটো উপলব্ধ	344 নাম : অঞ্জলি শৰ্মা পিতাৰ নাম: ৰবিন্দ শৰ্মা ঘৰ নং : ৮৯ বয়স : 50 লিঙ্গ : পুৰুষ	LQX0010519 ফটো উপলব্ধ	D 345 নাম : টেক প্ৰঃ শৰ্মা পিতাৰ নাম: ৰবিন্দ শৰ্মা ঘৰ নং : ৮৯ বয়স : 43 লিঙ্গ : পুৰুষ	LQX1516865 ফটো উপলব্ধ
346 নাম : খগমায়া দেৱী স্বামীৰ নাম: এগৰাজ শৰ্মা ঘৰ নং : 89 বয়স : 37 লিঙ্গ : মহিলা	LQX0010520 ফটো উপলব্ধ	347 নাম : টিকিৰাম শৰ্মা পিতাৰ নাম: ধৰ্মানন্দ শৰ্মা ঘৰ নং : ৮৯ বয়স : 26 লিঙ্গ : পুৰুষ	LQX0330563 ফটো উপলব্ধ	348 নাম : মণিকা দেৱী পিতাৰ নাম: ধৰ্মানন্দ শৰ্মা ঘৰ নং : 89 বয়স : 24 লিঙ্গ : মহিলা	LQX0534552 ফটো উপলব্ধ
E 349 নাম : সন্ত প্ৰসাদ সাহ পিতাৰ নাম: ৰামচন্দ্ৰ সাহ ঘৰ নং : ৯০ বয়স : 59 লিঙ্গ : পুৰুষ	LQX0294066 ফটো উপলব্ধ	350 নাম : উমীলা দেৱী স্বামীৰ নাম: সমভূ প্ৰসাদ সাহ ঘৰ নং : ৯০ বয়স : 55 লিঙ্গ : মহিলা	LQX1516887 ফটো উপলব্ধ	351 নাম : দীনেশ সাহ পিতাৰ নাম: সমভূ প্ৰসাদ সাহ ঘৰ নং : ৯০ বয়স : 38 লিঙ্গ : পুৰুষ	LQX1516901 ফটো উপলব্ধ
352 নাম : জোনা বসুমতাৰী স্বামীৰ নাম: জয়ী বসুমতাৰী ঘৰ নং : 90 বয়স : 26 লিঙ্গ : মহিলা	PVJ0011916 ফটো উপলব্ধ	D 353 নাম : জক বাহাদুৰ লিষু পিতাৰ নাম: ধন বাহাদুৰ লিষু ঘৰ নং : ৯১ বয়স : 65 লিঙ্গ : পুৰুষ	LQX1516912 ফটো উপলব্ধ	D 354 নাম : দিলমায়া লিষু স্বামীৰ নাম: জক বাহাদুৰ লিষু ঘৰ নং : ৯১ বয়স : 60 লিঙ্গ : মহিলা	LQX1516923 ফটো উপলব্ধ
355 নাম : ফুল মায়া লিষু স্বামীৰ নাম: ইন্দ্ৰ বাহাদুৰ লিষু ঘৰ নং : 91 বয়স : 55 লিঙ্গ : মহিলা	PVJ0050419 ফটো উপলব্ধ	356 নাম : অজিত লিষু পিতাৰ নাম: জক বাহাদুৰ লিষু ঘৰ নং : ৯১ বয়স : 34 লিঙ্গ : পুৰুষ	LQX1528525 ফটো উপলব্ধ	357 নাম : ইশ্বৰী লিষু পিতাৰ নাম: জক বাহাদুৰ লিষু ঘৰ নং : ৯১ বয়স : 32 লিঙ্গ : পুৰুষ	LQX1528489 ফটো উপলব্ধ
358 নাম : কিশোৰ লিষু পিতাৰ নাম: জক বাহাদুৰ লিষু ঘৰ নং : ৯১ বয়স : 32 লিঙ্গ : পুৰুষ	LQX1528490 ফটো উপলব্ধ	359 নাম : মনমায়া লিষু স্বামীৰ নাম: অজিত লিষু ঘৰ নং : ৯১ বয়স : 28 লিঙ্গ : মহিলা	LQX0268565 ফটো উপলব্ধ	360 নাম : বৃগালী লিষু স্বামীৰ নাম: কিশোৰ লিষু ঘৰ নং : ৯১ বয়স : 28 লিঙ্গ : মহিলা	LQX0268599 ফটো উপলব্ধ

<p>E 361 LQX1516945</p> <p>নাম : জগমতি লিখু স্বামীৰ নাম : বীৰ বাহাদুৰ চুৰ্বা ঘৰ নং : ৯২ বয়স : 49 লিঙ্গ : মহিলা</p> <p>ফটো উপলব্ধ</p>	<p>362 LQX0010521</p> <p>নাম : জগ বাহাদুৰ লিখু পিতাৰ নাম : ধন বাহাদুৰ লিখু ঘৰ নং : ৯২ বয়স : 46 লিঙ্গ : পুৰুষ</p> <p>ফটো উপলব্ধ</p>	<p>363 LQX1516934</p> <p>নাম : নন্দ বা : লিখু পিতাৰ নাম : ধন বাহাদুৰ লিখু ঘৰ নং : ৯২ বয়স : 45 লিঙ্গ : পুৰুষ</p> <p>ফটো উপলব্ধ</p>
<p>364 LQX1528536</p> <p>নাম : পূৰ্ণ বাহাদুৰ লিখু পিতাৰ নাম : ধন বাহাদুৰ লিখু ঘৰ নং : ৯২ বয়স : 43 লিঙ্গ : পুৰুষ</p> <p>ফটো উপলব্ধ</p>	<p>E 365 LQX0010522</p> <p>নাম : ৰূপা চুৰ্বা স্বামীৰ নাম : নন্দ বাহাদুৰ লিখু ঘৰ নং : ৯২ বয়স : 35 লিঙ্গ : মহিলা</p> <p>ফটো উপলব্ধ</p>	<p>366 LQX0434761</p> <p>নাম : মীনা লিখু পিতাৰ নাম : পূৰ্ণ বাহাদুৰ লিখু ঘৰ নং : 92 বয়স : 28 লিঙ্গ : মহিলা</p> <p>ফটো উপলব্ধ</p>
<p>E 367 LQX0435099</p> <p>নাম : এডেন লিখু পিতাৰ নাম : পূৰ্ণ বাহাদুৰ লিখু ঘৰ নং : 92 বয়স : 26 লিঙ্গ : পুৰুষ</p> <p>ফটো উপলব্ধ</p>	<p>368 PVJ0003558</p> <p>নাম : মিলন লিখু পিতাৰ নাম : হিন্দু বাহাদুৰ লিখু ঘৰ নং : 92 বয়স : 25 লিঙ্গ : পুৰুষ</p> <p>ফটো উপলব্ধ</p>	<p>D 369 LQX1516967</p> <p>নাম : ফুলমায়া লিখু স্বামীৰ নাম : হিন্দু বাহাদুৰ লিখু ঘৰ নং : ৯২ বয়স : 50 লিঙ্গ : মহিলা</p> <p>ফটো উপলব্ধ</p>
<p>D 370 LQX1516978</p> <p>নাম : ৰনমায়া লিখু স্বামীৰ নাম : শ্যাম বাহাদুৰ লিখু ঘৰ নং : ৯৩ বয়স : 67 লিঙ্গ : মহিলা</p> <p>ফটো উপলব্ধ</p>	<p>371 LQX0330613</p> <p>নাম : ৰহিষুৰ বসুমতাৰী পিতাৰ নাম : মহেন্দ্ৰ বসুমতাৰী ঘৰ নং : ৯৩ বয়স : 25 লিঙ্গ : পুৰুষ</p> <p>ফটো উপলব্ধ</p>	<p>372 LQX0330340</p> <p>নাম : ঠাকুৰ সিং লিখু পিতাৰ নাম : চিৰপাল লিখু ঘৰ নং : ৯৪ বয়স : 63 লিঙ্গ : পুৰুষ</p> <p>ফটো উপলব্ধ</p>
<p>S 373 LQX1516990</p> <p>নাম : ধনমায়া লিখু পিতাৰ নাম : ঠাকুৰ সিং লিখু ঘৰ নং : ৯৪ বয়স : 41 লিঙ্গ : মহিলা</p> <p>ফটো উপলব্ধ</p>	<p>S 374 LQX1528707</p> <p>নাম : অমতা লিখু পিতাৰ নাম : ঠাকুৰ সিং লিখু ঘৰ নং : ৯৪ বয়স : 31 লিঙ্গ : মহিলা</p> <p>ফটো উপলব্ধ</p>	<p>375 LQX7688781</p> <p>নাম : অৰন চুৰ্বা পিতাৰ নাম : পূৰ্ণ বাহাদুৰ চুৰ্বা ঘৰ নং : 94 বয়স : 26 লিঙ্গ : পুৰুষ</p> <p>ফটো উপলব্ধ</p>
<p>376 LQX0330365</p> <p>নাম : কিয়ান লিখু পিতাৰ নাম : ঠাকুৰ সিং লিখু ঘৰ নং : ৯৪ বয়স : 25 লিঙ্গ : পুৰুষ</p> <p>ফটো উপলব্ধ</p>	<p>377 LQX7688674</p> <p>নাম : অৰ্জুন চুৰ্বা পিতাৰ নাম : পূৰ্ণ বাহাদুৰ চুৰ্বা ঘৰ নং : 94 বয়স : 24 লিঙ্গ : পুৰুষ</p> <p>ফটো উপলব্ধ</p>	<p>378 LQX1517017</p> <p>নাম : দময়ন্তী দেবী স্বামীৰ নাম : হৰু বাহাদুৰ লিখু ঘৰ নং : ৯৫ বয়স : 70 লিঙ্গ : মহিলা</p> <p>ফটো উপলব্ধ</p>
<p>S 379 LQX1528683</p> <p>নাম : বৰ্ণা চুৰ্বা মাতৃৰ নাম : জিতমায়া লিখু ঘৰ নং : ৯৫ বয়স : 32 লিঙ্গ : মহিলা</p> <p>ফটো উপলব্ধ</p>	<p>380 LQX0453969</p> <p>নাম : মঞ্জু চুৰ্বা স্বামীৰ নাম : অমন চুৰ্বা ঘৰ নং : 95 বয়স : 27 লিঙ্গ : মহিলা</p> <p>ফটো উপলব্ধ</p>	<p>381 PVJ0100479</p> <p>নাম : মিনাল চুৰ্বা স্বামীৰ নাম : সুৰজ চুৰ্বা ঘৰ নং : 95 বয়স : 26 লিঙ্গ : মহিলা</p> <p>ফটো উপলব্ধ</p>
<p>382 LQX0220301</p> <p>নাম : সুৰজ চুৰ্বা পিতাৰ নাম : কৃষ্ণ বাহাদুৰ চুৰ্বা ঘৰ নং : ৯৫ বয়স : 29 লিঙ্গ : পুৰুষ</p> <p>ফটো উপলব্ধ</p>	<p>383 LQX0220285</p> <p>নাম : অমন চুৰ্বা মাতৃৰ নাম : জিতমায়া লিখু ঘৰ নং : ৯৫ বয়স : 28 লিঙ্গ : পুৰুষ</p> <p>ফটো উপলব্ধ</p>	<p>S 384 LQX0220194</p> <p>নাম : সাবিত্ৰী চুৰ্বা মাতৃৰ নাম : জিতমায়া লিখু ঘৰ নং : ৯৫ বয়স : 27 লিঙ্গ : মহিলা</p> <p>ফটো উপলব্ধ</p>
<p>385 LQX1517028</p> <p>নাম : জিতমায়া লিখু স্বামীৰ নাম : কৃষ্ণ বাহাদুৰ চুৰ্বা ঘৰ নং : ৯৫ বয়স : 53 লিঙ্গ : মহিলা</p> <p>ফটো উপলব্ধ</p>	<p>386 LQX1517039</p> <p>নাম : প্ৰেম কুমাৰ লিখু পিতাৰ নাম : হৰু বাহাদুৰ লিখু ঘৰ নং : ৯৬ বয়স : 75 লিঙ্গ : পুৰুষ</p> <p>ফটো উপলব্ধ</p>	<p>387 LQX1517040</p> <p>নাম : ভীমমায়া লিখু পিতাৰ নাম : প্ৰেম কুমাৰ লিখু ঘৰ নং : ৯৬ বয়স : 53 লিঙ্গ : মহিলা</p> <p>ফটো উপলব্ধ</p>
<p>388 LQX7670086</p> <p>নাম : পূৰ্ণ বাহাদুৰ অন্যান্য : প্ৰেম কুমাৰ লিখু ঘৰ নং : ৯৬ বয়স : 49 লিঙ্গ : পুৰুষ</p> <p>ফটো উপলব্ধ</p>	<p>389 LQX1517062</p> <p>নাম : গনেশ লিখু পিতাৰ নাম : প্ৰেম কুমাৰ লিখু ঘৰ নং : ৯৬ বয়স : 46 লিঙ্গ : পুৰুষ</p> <p>ফটো উপলব্ধ</p>	<p>390 LQX1517073</p> <p>নাম : বিমলা লিখু স্বামীৰ নাম : গনেশ লিখু ঘৰ নং : ৯৬ বয়স : 44 লিঙ্গ : মহিলা</p> <p>ফটো উপলব্ধ</p>



391 নাম : চঞ্চল চুৰ্বা পিতাৰ নাম: প্ৰেম কুমাৰ লিঙ্গ ঘৰ নং : ৯৬ বয়স : 43 লিঙ্গ : পুৰুষ	LQX1517084 ফটো উপলব্ধ	392 নাম : ভীম বাহাদুৰ লিঙ্গ পিতাৰ নাম: প্ৰেম কুমাৰ লিঙ্গ ঘৰ নং : ৯৬ বয়স : 42 লিঙ্গ : পুৰুষ	LQX1517095 ফটো উপলব্ধ	393 নাম : সুভাষ চুৰ্বা পিতাৰ নাম: প্ৰেমকুমাৰ লিঙ্গ ঘৰ নং : ৯৬ বয়স : 36 লিঙ্গ : পুৰুষ	LQX0010523 ফটো উপলব্ধ
394 নাম : সুনিতা চুৰ্বা পিতাৰ নাম: প্ৰেমকুমাৰ লিঙ্গ ঘৰ নং : ৯৬ বয়স : 34 লিঙ্গ : মহিলা	LQX0010524 ফটো উপলব্ধ	395 নাম : ৰোহিত ঠাকুৰ পিতাৰ নাম: শিৰাজী ঠাকুৰ ঘৰ নং : ৯৬ বয়স : 24 লিঙ্গ : পুৰুষ	LQX0486027 ফটো উপলব্ধ	S 396 নাম : কৰিস্মা দেৱী পিতাৰ নাম: ৰতেশ ঠাকুৰ ঘৰ নং : ৯৬ বয়স : 24 লিঙ্গ : মহিলা	LQX0552042 ফটো উপলব্ধ
397 নাম : প্ৰেম ঠাকুৰ পিতাৰ নাম: শিৰাজী ঠাকুৰ ঘৰ নং : ৯৬ বয়স : 22 লিঙ্গ : পুৰুষ	LQX0558908 ফটো উপলব্ধ	398 নাম : মহেন্দ্ৰ চুৰ্বা পিতাৰ নাম: গনেশ লিঙ্গ ঘৰ নং : 96 বয়স : 20 লিঙ্গ : পুৰুষ	PVJ0011999 ফটো উপলব্ধ	399 নাম : কেচ বাহাদুৰ লিঙ্গ পিতাৰ নাম: মন বাহাদুৰ লিঙ্গ ঘৰ নং : ৯৬ বয়স : 61 লিঙ্গ : পুৰুষ	LQX1517108 ফটো উপলব্ধ
400 নাম : মনি কুমাৰ লিঙ্গ পিতাৰ নাম: কেচ বাহাদুৰ লিঙ্গ ঘৰ নং : ৯৬ বয়স : 41 লিঙ্গ : পুৰুষ	LQX1517119 ফটো উপলব্ধ	401 নাম : হেম কুমাৰী লিঙ্গ পিতাৰ নাম: কেচ বাহাদুৰ লিঙ্গ ঘৰ নং : ৯৬ বয়স : 38 লিঙ্গ : মহিলা	LQX1517120 ফটো উপলব্ধ	402 নাম : গীতা লিঙ্গ স্বামীৰ নাম: মনি কুমাৰ লিঙ্গ ঘৰ নং : ৯৬ বয়স : 34 লিঙ্গ : মহিলা	LQX0010525 ফটো উপলব্ধ
403 নাম : পূৰ্ণ বাহাদুৰ ৰায় পিতাৰ নাম: টেক বাহাদুৰ ৰায় ঘৰ নং : 97 বয়স : 31 লিঙ্গ : পুৰুষ	PVJ0012039 ফটো উপলব্ধ	S 404 নাম : সীতা লিঙ্গ পিতাৰ নাম: কেশ বা লিঙ্গ ঘৰ নং : ৯৬ বয়স : 29 লিঙ্গ : মহিলা	LQX0220095 ফটো উপলব্ধ	405 নাম : চৰণ বসুমতাৰী পিতাৰ নাম: অনন্ত বসুমতাৰী ঘৰ নং : 97 বয়স : 24 লিঙ্গ : পুৰুষ	LQX0460204 ফটো উপলব্ধ
S 406 নাম : মীনা লিঙ্গ পিতাৰ নাম: মন বাহাদুৰ লিঙ্গ ঘৰ নং : ৯৬ বয়স : 41 লিঙ্গ : মহিলা	LQX1517153 ফটো উপলব্ধ	407 নাম : চণ্ডা লিঙ্গ স্বামীৰ নাম: ডিক বাহাদুৰ লিঙ্গ ঘৰ নং : ৯৬ বয়স : 39 লিঙ্গ : মহিলা	LQX0469676 ফটো উপলব্ধ	408 নাম : ৰাজ চুৰ্বা পিতাৰ নাম: মন বাহাদুৰ চুৰ্বা ঘৰ নং : ৯৬ বয়স : 37 লিঙ্গ : পুৰুষ	LQX0010526 ফটো উপলব্ধ
409 নাম : ৰবি চুৰ্বা পিতাৰ নাম: মন বাহাদুৰ চুৰ্বা ঘৰ নং : ৯৬ বয়স : 33 লিঙ্গ : পুৰুষ	LQX0010527 ফটো উপলব্ধ	410 নাম : পঞ্চী চুৰ্বা স্বামীৰ নাম: ৰবি চুৰ্বা ঘৰ নং : ৯৬ বয়স : 28 লিঙ্গ : মহিলা	LQX0272708 ফটো উপলব্ধ	411 নাম : কুপমায়া লিঙ্গ স্বামীৰ নাম: পূৰ্ণবাহাদুৰ চুৰ্বা ঘৰ নং : ৯৬ বয়স : 74 লিঙ্গ : মহিলা	LQX1517175 ফটো উপলব্ধ
412 নাম : মঙ্গলীমায়া লিঙ্গ স্বামীৰ নাম: পূৰ্ণ বা: লিঙ্গ ঘৰ নং : ৯৬ বয়স : 50 লিঙ্গ : মহিলা	LQX1517186 ফটো উপলব্ধ	413 নাম : কুব্ৰজিত চুৰ্বা পিতাৰ নাম: পূৰ্ণবাহাদুৰ চুৰ্বা ঘৰ নং : ৯৬ বয়স : 48 লিঙ্গ : পুৰুষ	LQX1517197 ফটো উপলব্ধ	414 নাম : জিতমায়া লিঙ্গ স্বামীৰ নাম: কুব্ৰজিত চুৰ্বা ঘৰ নং : ৯৬ বয়স : 41 লিঙ্গ : মহিলা	LQX1517200 ফটো উপলব্ধ
# 415 নাম : অমতা লিঙ্গ পিতাৰ নাম: জিত বাহাদুৰ লিঙ্গ ঘৰ নং : ৯৬ বয়স : 36 লিঙ্গ : মহিলা	LQX0010528 ফটো উপলব্ধ	416 নাম : মোচুমী চুৰ্বা পিতাৰ নাম: কুব্ৰজিত চুৰ্বা ঘৰ নং : 99 বয়স : 20 লিঙ্গ : মহিলা	PVJ0012013 ফটো উপলব্ধ	417 নাম : ৰাজেন লিঙ্গ পিতাৰ নাম: কৰ্ণ বাহাদুৰ লিঙ্গ ঘৰ নং : ১০০ বয়স : 65 লিঙ্গ : পুৰুষ	LQX0010529 ফটো উপলব্ধ
418 নাম : ৰাজধৰা লিঙ্গ পিতাৰ নাম: কৰ্ণ বাহাদুৰ লিঙ্গ ঘৰ নং : ১০০ বয়স : 65 লিঙ্গ : পুৰুষ	LQX1517222 ফটো উপলব্ধ	419 নাম : সাবিত্ৰী লিঙ্গ স্বামীৰ নাম: ৰাজেন লিঙ্গ ঘৰ নং : ১০০ বয়স : 59 লিঙ্গ : মহিলা	LQX0361212 ফটো উপলব্ধ	420 নাম : সন্তোষ লিঙ্গ পিতাৰ নাম: কৰ্ণ বাহাদুৰ লিঙ্গ ঘৰ নং : ১০০ বয়স : 56 লিঙ্গ : পুৰুষ	LQX1517233 ফটো উপলব্ধ



421 নাম : কৰ্ণ বাঃ ছেত্ৰী পিতাৰ নাম: লীলা বাঃ ছেত্ৰী ঘৰ নং : ১০০ বয়স : 48 লিঙ্গ : পুৰুষ	LQX1517277 ফটো উপলব্ধ	422 নাম : গংগামায়া লিম্বু পিতাৰ নাম: ৰাজধ্বজ লিম্বু ঘৰ নং : ১০০ বয়স : 44 লিঙ্গ : মহিলা	LQX1517266 ফটো উপলব্ধ	423 নাম : লক্ষীমই লিম্বু স্বামীৰ নাম: সন্তোষ লিম্বু ঘৰ নং : 100 বয়স : 44 লিঙ্গ : মহিলা	LQX7696388 ফটো উপলব্ধ
424 নাম : জগমায়া দেবী স্বামীৰ নাম: কৰ্ণ বাহাদুৰ ছেত্ৰী ঘৰ নং : ১০০ বয়স : 42 লিঙ্গ : মহিলা	LQX1517255 ফটো উপলব্ধ	S 425 নাম : কুমাৰী লিম্বু পিতাৰ নাম: কৰ্ণ বাহাদুৰ লিম্বু ঘৰ নং : ১০০ বয়স : 41 লিঙ্গ : মহিলা	LQX1517244 ফটো উপলব্ধ	426 নাম : বিকাশ লিম্বু পিতাৰ নাম: ৰাজেন লিম্বু ঘৰ নং : ১০০ বয়স : 41 লিঙ্গ : পুৰুষ	LQX0010530 ফটো উপলব্ধ
427 নাম : সুসিতা দেবী স্বামীৰ নাম: বিকাশ লিম্বু ঘৰ নং : ১০০ বয়স : 34 লিঙ্গ : মহিলা	LQX0361733 ফটো উপলব্ধ	S 428 নাম : পিংকি দেবী পিতাৰ নাম: কৰ্ণ বাহাদুৰ ছেত্ৰী ঘৰ নং : ১০০ বয়স : 31 লিঙ্গ : মহিলা	LQX0010531 ফটো উপলব্ধ	429 নাম : ৰাজেশ ছেত্ৰী পিতাৰ নাম: কৰ্ণ বাহাদুৰ ছেত্ৰী ঘৰ নং : ১০০ বয়স : 30 লিঙ্গ : পুৰুষ	LQX0139436 ফটো উপলব্ধ
430 নাম : অঞ্জলী দেবী পিতাৰ নাম: কৰ্ণ বাহাদুৰ ছেত্ৰী ঘৰ নং : 100 বয়স : 21 লিঙ্গ : মহিলা	PVJ0060921 ফটো উপলব্ধ	431 নাম : নন্দলাল শৰ্মা পিতাৰ নাম: দেবিচৰন শৰ্মা ঘৰ নং : ১০২ বয়স : 58 লিঙ্গ : পুৰুষ	LQX1517288 ফটো উপলব্ধ	432 নাম : ইন্দ্ৰকুমাৰী দেবী স্বামীৰ নাম: নন্দলাল শৰ্মা ঘৰ নং : ১০২ বয়স : 54 লিঙ্গ : মহিলা	LQX1517299 ফটো উপলব্ধ
433 নাম : জিতেন্দ্ৰ চাহানী পিতাৰ নাম: সুভাষ চাহানী ঘৰ নং : ১০২ বয়স : 37 লিঙ্গ : পুৰুষ	LQX0010533 ফটো উপলব্ধ	434 নাম : জীবন শৰ্মা পিতাৰ নাম: নন্দলাল শৰ্মা ঘৰ নং : ১০২ বয়স : 32 লিঙ্গ : পুৰুষ	LQX0010534 ফটো উপলব্ধ	435 নাম : চন্দ্ৰমায়া দেবী পিতাৰ নাম: নন্দলাল শৰ্মা ঘৰ নং : ১০২ বয়স : 29 লিঙ্গ : মহিলা	LQX0003079 ফটো উপলব্ধ
436 নাম : নুমল শৰ্মা পিতাৰ নাম: নন্দলাল শৰ্মা ঘৰ নং : ১০২ বয়স : 29 লিঙ্গ : পুৰুষ	LQX0003087 ফটো উপলব্ধ	437 নাম : মিনা দেবী স্বামীৰ নাম: নুমল শৰ্মা ঘৰ নং : ১০২ বয়স : 28 লিঙ্গ : মহিলা	LQX0288134 ফটো উপলব্ধ	438 নাম : খৰ্গ বাহাদুৰ লিম্বু পিতাৰ নাম: নৰজিত লিম্বু ঘৰ নং : ১০৩ বয়স : 72 লিঙ্গ : পুৰুষ	LQX0010535 ফটো উপলব্ধ
439 নাম : গোবিন্দ শৰ্মা পিতাৰ নাম: দেবীচৰন শৰ্মা ঘৰ নং : ১০৩ বয়স : 61 লিঙ্গ : পুৰুষ	LQX1517313 ফটো উপলব্ধ	440 নাম : সৰস্বতী লিম্বু স্বামীৰ নাম: খৰ্গ বাহাদুৰ লিম্বু ঘৰ নং : ১০৩ বয়স : 58 লিঙ্গ : মহিলা	LQX0010536 ফটো উপলব্ধ	441 নাম : ভীম প্ৰঃ শৰ্মা পিতাৰ নাম: দেবীচৰন শৰ্মা ঘৰ নং : ১০৩ বয়স : 47 লিঙ্গ : পুৰুষ	LQX1517324 ফটো উপলব্ধ
442 নাম : ৰূপনাথ শৰ্মা পিতাৰ নাম: দেবীচৰন শৰ্মা ঘৰ নং : ১০৩ বয়স : 45 লিঙ্গ : পুৰুষ	LQX1517335 ফটো উপলব্ধ	443 নাম : সৰিতা ব্ৰহ্ম পিতাৰ নাম: বেঙ্গা ব্ৰহ্ম ঘৰ নং : 103 বয়স : 26 লিঙ্গ : মহিলা	PVJ0011890 ফটো উপলব্ধ	444 নাম : পিংকি পৃষ্ঠক শৰ্মা স্বামীৰ নাম: নিমল শৰ্মা ঘৰ নং : 103 ক বয়স : 33 লিঙ্গ : মহিলা	LQX1528478 ফটো উপলব্ধ
445 নাম : কমল শৰ্মা পিতাৰ নাম: চুড়া মণি শৰ্মা ঘৰ নং : ১০৩ ক বয়স : 26 লিঙ্গ : পুৰুষ	LQX0287433 ফটো উপলব্ধ	446 নাম : কল্যানী দেবী পিতাৰ নাম: চুৰামনি শৰ্মা ঘৰ নং : 103 ক বয়স : 19 লিঙ্গ : মহিলা	PVJ0105460 ফটো উপলব্ধ	447 নাম : নিকিতা দেবী পিতাৰ নাম: ভীম প্ৰসাদ শৰ্মা ঘৰ নং : 103 খ বয়স : 20 লিঙ্গ : মহিলা	PVJ0101816 ফটো উপলব্ধ
448 নাম : চুৰামনি শৰ্মা পিতাৰ নাম: তুলসীৰাম শৰ্মা ঘৰ নং : ১০৩ ক বয়স : 62 লিঙ্গ : পুৰুষ	LQX1517357 ফটো উপলব্ধ	449 নাম : ভুবনেশ্বৰী দেবী স্বামীৰ নাম: চুৰামনি শৰ্মা ঘৰ নং : ১০৩ ক বয়স : 55 লিঙ্গ : মহিলা	LQX1517368 ফটো উপলব্ধ	450 নাম : অন্ত লিম্বু পিতাৰ নাম: মনোজ লিম্বু ঘৰ নং : ১০৪ বয়স : 23 লিঙ্গ : মহিলা	LQX0562652 ফটো উপলব্ধ



451 নাম : শোভা লিঙ্গু পিতাৰ নাম: চেৰ বাহাদুৰ লিঙ্গু ঘৰ নং : 105 বয়স : 32 লিঙ্গ : মহিলা	LQX0010539 ফটো উপলব্ধ	E 452 নাম : বাম বাহাদুৰ দৰ্জী পিতাৰ নাম: মন বাহাদুৰ দৰ্জী ঘৰ নং : 109 বয়স : 85 লিঙ্গ : পুৰুষ	LQX1517379 ফটো উপলব্ধ	E 453 নাম : দিল কুমাৰ দৰ্জী পিতাৰ নাম: বাম বাহাদুৰ দৰ্জী ঘৰ নং : 109 বয়স : 40 লিঙ্গ : পুৰুষ	LQX0010542 ফটো উপলব্ধ
454 নাম : পদম বাহাদুৰ দৰ্জী পিতাৰ নাম: বাম বাহাদুৰ দৰ্জী ঘৰ নং : 109 বয়স : 38 লিঙ্গ : পুৰুষ	LQX1529211 ফটো উপলব্ধ	S 455 নাম : কমলা দেৱী স্বামীৰ নাম: পদম বাহাদুৰ দৰ্জী ঘৰ নং : 109 বয়স : 85 লিঙ্গ : মহিলা	LQX0010543 ফটো উপলব্ধ	456 নাম : বাবুল খুদল পিতাৰ নাম: ফাগো খুদল ঘৰ নং : 108 বয়স : 34 লিঙ্গ : পুৰুষ	LQX0360768 ফটো উপলব্ধ
457 নাম : মেনকী দাস স্বামীৰ নাম: বাবুল খুদল ঘৰ নং : 108 বয়স : 31 লিঙ্গ : মহিলা	LQX0361105 ফটো উপলব্ধ	458 নাম : প্ৰভাত চৰকাৰ পিতাৰ নাম: নগেন্ৰ নাথ চৰকাৰ ঘৰ নং : 109 বয়স : 76 লিঙ্গ : পুৰুষ	LQX0361543 ফটো উপলব্ধ	459 নাম : জ্যোতা বানী চৰকাৰ স্বামীৰ নাম: প্ৰভাত চৰকাৰ ঘৰ নং : 109 বয়স : 68 লিঙ্গ : মহিলা	LQX0361576 ফটো উপলব্ধ
460 নাম : প্ৰতাপ চৰকাৰ পিতাৰ নাম: প্ৰভাত চৰকাৰ ঘৰ নং : 109 বয়স : 44 লিঙ্গ : পুৰুষ	LQX0361584 ফটো উপলব্ধ	E 461 নাম : অভিজিত চৰকাৰ পিতাৰ নাম: প্ৰভাত চৰকাৰ ঘৰ নং : 109 বয়স : 42 লিঙ্গ : পুৰুষ	LQX0361600 ফটো উপলব্ধ	462 নাম : নমিতা বৰ্মন পিতাৰ নাম: নিৰুদ কুমাৰ বৰ্মন ঘৰ নং : 109 বয়স : 41 লিঙ্গ : মহিলা	JRQ0025962 ফটো উপলব্ধ
463 নাম : ছোটন চৰকাৰ পিতাৰ নাম: প্ৰভাত চৰকাৰ ঘৰ নং : 109 বয়স : 39 লিঙ্গ : পুৰুষ	LQX0361618 ফটো উপলব্ধ	464 নাম : সংগীতা চৰকাৰ পিতাৰ নাম: প্ৰভাত চৰকাৰ ঘৰ নং : 109 বয়স : 36 লিঙ্গ : মহিলা	LQX0361626 ফটো উপলব্ধ	S2 465 নাম : পূজা দেৱী পিতাৰ নাম: ঘনশ্যাম শৰ্মা ঘৰ নং : 110 বয়স : 27 লিঙ্গ : মহিলা	LQX0361642 ফটো উপলব্ধ
466 নাম : পিংকী দেৱী পিতাৰ নাম: ঘনশ্যাম শৰ্মা ঘৰ নং : 110 বয়স : 27 লিঙ্গ : মহিলা	PVJ0135715 ফটো উপলব্ধ	467 নাম : প্ৰোসন শৰ্মা পিতাৰ নাম: ঘনশ্যাম শৰ্মা ঘৰ নং : 110 বয়স : 23 লিঙ্গ : পুৰুষ	LQX0478131 ফটো উপলব্ধ	S 468 নাম : কমল বিশ্বকৰ্মা পিতাৰ নাম: হৰু বাহাদুৰ বিশ্বকৰ্মা ঘৰ নং : 113 বয়স : 58 লিঙ্গ : পুৰুষ	LQX0010544 ফটো উপলব্ধ
S 469 নাম : পূৰ্ণিমা বিশ্বকৰ্মা স্বামীৰ নাম: বসন্ত বিশ্বকৰ্মা ঘৰ নং : 113 বয়স : 28 লিঙ্গ : মহিলা	LQX0489344 ফটো উপলব্ধ	470 নাম : অজয় ছেত্ৰী পিতাৰ নাম: ভীম বাহাদুৰ ছেত্ৰী ঘৰ নং : 113 বয়স : 32 লিঙ্গ : পুৰুষ	LQX0010547 ফটো উপলব্ধ	471 নাম : উষ্মৰ ছেত্ৰী পিতাৰ নাম: অমৰ বাহাদুৰ ছেত্ৰী ঘৰ নং : 129 বয়স : 36 লিঙ্গ : পুৰুষ	LQX0010551 ফটো উপলব্ধ
S 472 নাম : সুকুমাৰ ছেত্ৰী মাতৃৰ নাম: অমৰ বাহাদুৰ ছেত্ৰী ঘৰ নং : 129 বয়স : 88 লিঙ্গ : পুৰুষ	LQX0010549 ফটো উপলব্ধ	S 473 নাম : মাইনা বড়ো স্বামীৰ নাম: সুকুমাৰ ছেত্ৰী ঘৰ নং : 129 বয়স : 84 লিঙ্গ : মহিলা	LQX0010553 ফটো উপলব্ধ	474 নাম : চুকমায়া চুৰ্বা পিতাৰ নাম: বাসুদেব লিঙ্গু ঘৰ নং : 109 বয়স : 31 লিঙ্গ : মহিলা	LQX0010555 ফটো উপলব্ধ
S 475 নাম : নহা হাজুদা স্বামীৰ নাম: মতিলাল মুৰ্মু ঘৰ নং : 189 বয়স : 85 লিঙ্গ : মহিলা	LQX0010557 ফটো উপলব্ধ	476 নাম : সুৰেশ শৰ্মা পিতাৰ নাম: হেম কান্ত শৰ্মা ঘৰ নং : 189 বয়স : 33 লিঙ্গ : পুৰুষ	LQX0010558 ফটো উপলব্ধ	477 নাম : অঞ্জলুইচ হেমব্ৰম পিতাৰ নাম: চৰকাৰ হেমব্ৰম ঘৰ নং : 150 বয়স : 36 লিঙ্গ : পুৰুষ	LQX0164855 ফটো উপলব্ধ
478 নাম : বৃধাৰায় হেমব্ৰম পিতাৰ নাম: চৰকাৰ হেমব্ৰম ঘৰ নং : 150 বয়স : 33 লিঙ্গ : পুৰুষ	LQX0164889 ফটো উপলব্ধ	479 নাম : বচন্তি কিচ্চু স্বামীৰ নাম: বৃধাৰায় হেমব্ৰম ঘৰ নং : 150 বয়স : 31 লিঙ্গ : মহিলা	LQX0164939 ফটো উপলব্ধ	480 নাম : শুকুৰমনি বাস্কি স্বামীৰ নাম: শনিৰাম চৰেন ঘৰ নং : 150 বয়স : 22 লিঙ্গ : মহিলা	PVJ0070847 ফটো উপলব্ধ



<p>481</p> <p>নাম : মুঞ্চী মাৰ্দি পিতাৰ নাম: পোৰৈ মাৰ্দি ঘৰ নং : ১৫২ বয়স : 41 লিঙ্গ : পুৰুষ</p> <p>LQX0165506</p> <p>ফটো উপলব্ধ</p>	<p>482</p> <p>নাম : চালামী হাচদা স্বামীৰ নাম: মুঞ্চী মাৰ্দি ঘৰ নং : 152 বয়স : 34 লিঙ্গ : মহিলা</p> <p>LQX0165696</p> <p>ফটো উপলব্ধ</p>	<p>483</p> <p>নাম : ইন্দ্ৰ বাঃ মগৰ পিতাৰ নাম: ধন বাঃ মগৰ ঘৰ নং : ১৫৩ বয়স : 52 লিঙ্গ : পুৰুষ</p> <p>LQX0165878</p> <p>ফটো উপলব্ধ</p>
<p>484</p> <p>নাম : নন্দ কুমাৰী মগৰ স্বামীৰ নাম: ইন্দ্ৰ বাহাদুৰ মগৰ ঘৰ নং : ১৫৩ বয়স : 46 লিঙ্গ : মহিলা</p> <p>LQX1522801</p> <p>ফটো উপলব্ধ</p>	<p>485</p> <p>নাম : দীপক দৰ্জী পিতাৰ নাম: দিলীপ দৰ্জী ঘৰ নং : 166 বয়স : 21 লিঙ্গ : পুৰুষ</p> <p>LQX7674815</p> <p>ফটো উপলব্ধ</p>	<p>486</p> <p>নাম : বিকাশ গৌড় পিতাৰ নাম: জতৰু গৌড় ঘৰ নং : 545 বয়স : 21 লিঙ্গ : পুৰুষ</p> <p>LQX7695380</p> <p>ফটো উপলব্ধ</p>
<p>487</p> <p>নাম : ধৰ্মানন্দ শৰ্মা পিতাৰ নাম: ৰবিলাল শৰ্মা ঘৰ নং : ঘৰ নং 89 বয়স : 60 লিঙ্গ : পুৰুষ</p> <p>LQX1516843</p> <p>ফটো উপলব্ধ</p>	<p>488</p> <p>নাম : নমিতা দেবী স্বামীৰ নাম: ধৰ্মানন্দ শৰ্মা ঘৰ নং : ঘৰ নং 89 বয়স : 53 লিঙ্গ : মহিলা</p> <p>LQX1516854</p> <p>ফটো উপলব্ধ</p>	<p>489</p> <p>নাম : কৃষ্ণা শৰ্মা পিতাৰ নাম: ধৰ্মানন্দ শৰ্মা ঘৰ নং : হাউজ নং 89 বয়স : 21 লিঙ্গ : পুৰুষ</p> <p>LQX1133156</p> <p>ফটো উপলব্ধ</p>
<p>490</p> <p>নাম : ৰোহিত শৰ্মা পিতাৰ নাম: ধৰ্মানন্দ শৰ্মা ঘৰ নং : ঘৰ নং 89 বয়স : 21 লিঙ্গ : পুৰুষ</p> <p>LQX7674120</p> <p>ফটো উপলব্ধ</p>	<p>491</p> <p>নাম : দিপালি দেবী স্বামীৰ নাম: পদম বাহাদুৰ দরজি ঘৰ নং : মহেন্দ্ৰপুৰ বয়স : 32 লিঙ্গ : মহিলা</p> <p>LQX7664527</p> <p>ফটো উপলব্ধ</p>	<p>492</p> <p>নাম : লক্ষ্মী বাস্কৈ স্বামীৰ নাম: লখিৰাম মুৰ্মু ঘৰ নং : এন/এ বয়স : 27 লিঙ্গ : মহিলা</p> <p>LQX0484741</p> <p>ফটো উপলব্ধ</p>
<p>493</p> <p>নাম : ভানমতী পেন্দ্ৰ স্বামীৰ নাম: মঙ্গল গৌড় ঘৰ নং : বয়স : 43 লিঙ্গ : মহিলা</p> <p>LQX0010466</p> <p>ফটো উপলব্ধ</p>	<p>494</p> <p>নাম : দিলিপ দৰ্জী পিতাৰ নাম: হৰ বাহাদুৰ দৰ্জী ঘৰ নং : ৰনেন্দ্ৰপুৰ বয়স : 44 লিঙ্গ : পুৰুষ</p> <p>LQX0010491</p> <p>ফটো উপলব্ধ</p>	



495 নাম : সাৰিতা লিম্বু পিতাৰ নাম: শ্যাম বাহাদুৰ লিম্বু ঘৰ নং : 00 বয়স : 25 লিঙ্গ : মহিলা	LQX7669930 ফটো উপলব্ধ	496 নাম : হৰিমায়া দেবী স্বামীৰ নাম: ইন্দ্ৰলাল শৰ্মা ঘৰ নং : 1 বয়স : 82 লিঙ্গ : মহিলা	LQX1517415 ফটো উপলব্ধ	E 497 নাম : শিৱ শৰ্মা পিতাৰ নাম: ইন্দ্ৰলাল শৰ্মা ঘৰ নং : 1 বয়স : 55 লিঙ্গ : পুৰুষ	LQX1517426 ফটো উপলব্ধ
498 নাম : মায়া দেবী স্বামীৰ নাম: শিৱ শৰ্মা ঘৰ নং : 1 বয়স : 51 লিঙ্গ : মহিলা	LQX1517437 ফটো উপলব্ধ	E 499 নাম : ৰমলা বসুমতাৰী পিতাৰ নাম: বেহেৰ সিং ব্ৰহ্ম ঘৰ নং : 1 বয়স : 40 লিঙ্গ : মহিলা	LQX1517460 ফটো উপলব্ধ	500 নাম : ৰেনুকা দেবী পিতাৰ নাম: শিৱ শৰ্মা ঘৰ নং : 1 বয়স : 35 লিঙ্গ : মহিলা	LQX0287573 ফটো উপলব্ধ
#2 501 নাম : মনিকা দেবী স্বামীৰ নাম: কৃষ্ণ আচাৰ্য্য ঘৰ নং : 1 বয়স : 27 লিঙ্গ : মহিলা	LQX0219931 ফটো উপলব্ধ	502 নাম : বিকাশ শৰ্মা পিতাৰ নাম: ৰাজেন শৰ্মা ঘৰ নং : 02 বয়স : 22 লিঙ্গ : পুৰুষ	LQX0564351 ফটো উপলব্ধ	503 নাম : মনজু দেবী পিতাৰ নাম: ইন্দ্ৰলাল শৰ্মা ঘৰ নং : 1 বয়স : 37 লিঙ্গ : মহিলা	LQX0549568 ফটো উপলব্ধ
504 নাম : ৰাজেন শৰ্মা পিতাৰ নাম: ইন্দ্ৰলাল শৰ্মা ঘৰ নং : 1 বয়স : 48 লিঙ্গ : পুৰুষ	LQX1517471 ফটো উপলব্ধ	505 নাম : সন্তোষী শৰ্মা স্বামীৰ নাম: ৰাজেন শৰ্মা ঘৰ নং : 1 বয়স : 42 লিঙ্গ : মহিলা	LQX1517482 ফটো উপলব্ধ	E 506 নাম : হেমকলা দেবী স্বামীৰ নাম: পুষ্পলাল শৰ্মা ঘৰ নং : 2 বয়স : 76 লিঙ্গ : মহিলা	LQX1517493 ফটো উপলব্ধ
507 নাম : ৰেনুকা দেবী স্বামীৰ নাম: পুষ্পলাল শৰ্মা ঘৰ নং : 2 বয়স : 51 লিঙ্গ : মহিলা	LQX1517517 ফটো উপলব্ধ	508 নাম : নাৰায়নী দেবী পিতাৰ নাম: পুষ্পলাল শৰ্মা ঘৰ নং : 2 বয়স : 43 লিঙ্গ : মহিলা	LQX1517528 ফটো উপলব্ধ	509 নাম : লোকনাথ শৰ্মা পিতাৰ নাম: পুষ্পলাল শৰ্মা ঘৰ নং : 2 বয়স : 39 লিঙ্গ : পুৰুষ	LQX1517539 ফটো উপলব্ধ
510 নাম : গায়ত্ৰী দেবী স্বামীৰ নাম: লোকনাথ শৰ্মা ঘৰ নং : 2 বয়স : 39 লিঙ্গ : মহিলা	LQX1517540 ফটো উপলব্ধ	511 নাম : ৰিতা কিশান স্বামীৰ নাম: বগা কিশান ঘৰ নং : 2 বয়স : 29 লিঙ্গ : মহিলা	LQX0575381 ফটো উপলব্ধ	512 নাম : টিকা মায়া দেবী স্বামীৰ নাম: কুমাৰ শৰ্মা ঘৰ নং : 3 বয়স : 55 লিঙ্গ : মহিলা	LQX1517551 ফটো উপলব্ধ
513 নাম : কুমাৰ শৰ্মা পিতাৰ নাম: মহাদেব শৰ্মা ঘৰ নং : 3 বয়স : 53 লিঙ্গ : পুৰুষ	LQX1517608 ফটো উপলব্ধ	514 নাম : ডম্বৰ কুমাৰী দেবী স্বামীৰ নাম: ইস্ত বাঃ চিৰপালী ঘৰ নং : 3 বয়স : 48 লিঙ্গ : মহিলা	LQX1517620 ফটো উপলব্ধ	515 নাম : সোমনাথ শৰ্মা পিতাৰ নাম: মহাদেব শৰ্মা ঘৰ নং : 3 বয়স : 47 লিঙ্গ : পুৰুষ	LQX1517619 ফটো উপলব্ধ
E 516 নাম : লক্ষ্মী দেবী পিতাৰ নাম: কুমাৰ শৰ্মা ঘৰ নং : 3 বয়স : 85 লিঙ্গ : মহিলা	LQX0064535 ফটো উপলব্ধ	517 নাম : পবিত্ৰা দেবী পিতাৰ নাম: মনোৰঞ্জন উপাধ্যায় ঘৰ নং : 3 বয়স : 33 লিঙ্গ : মহিলা	LQX1517573 ফটো উপলব্ধ	518 নাম : কল্পনা দেবী স্বামীৰ নাম: ইন্দ্ৰ বাহাদুৰ চেত্ৰী ঘৰ নং : 3 বয়স : 31 লিঙ্গ : মহিলা	LQX0204537 ফটো উপলব্ধ
519 নাম : লক্ষ্মী ছেত্ৰী স্বামীৰ নাম: ছত্ৰ বাহাদুৰ ছেত্ৰী ঘৰ নং : 3 বয়স : 35 লিঙ্গ : মহিলা	LQX0288183 ফটো উপলব্ধ	E 520 নাম : তেৰেচা বসুমতাৰী স্বামীৰ নাম: অনজুলিচ বসুমতাৰী ঘৰ নং : 8 বয়স : 92 লিঙ্গ : মহিলা	LQX1517631 ফটো উপলব্ধ	521 নাম : ৰেবিকা বসুমতাৰী পিতাৰ নাম: এনজুলিচ বসুমতাৰী ঘৰ নং : 8 বয়স : 70 লিঙ্গ : মহিলা	LQX1517642 ফটো উপলব্ধ
522 নাম : ৰিতা বসুমতাৰী পিতাৰ নাম: অনজুলিচ বসুমতাৰী ঘৰ নং : 8 বয়স : 65 লিঙ্গ : মহিলা	LQX1517664 ফটো উপলব্ধ	523 নাম : অনাথাচিয়া বসুমতাৰী পিতাৰ নাম: এনজুলিচ বসুমতাৰী ঘৰ নং : 8 বয়স : 62 লিঙ্গ : মহিলা	LQX1517653 ফটো উপলব্ধ	E 524 নাম : চালোমী বসুমতাৰী পিতাৰ নাম: অনজুলিচ বসুমতাৰী ঘৰ নং : 8 বয়স : 50 লিঙ্গ : মহিলা	LQX1517675 ফটো উপলব্ধ



525 নাম : মদন গোঁড় অন্যান্য: অজ্ঞাত ঘৰ নং : 8 বয়স : 42 লিঙ্গ : পুৰুষ	LQX1528150 ফটো উপলব্ধ	526 নাম : কল্পনা মগৰ পিতাৰ নাম: ওম প্ৰকাশ মগৰ ঘৰ নং : 8 বয়স : 39 লিঙ্গ : মহিলা	LQX1517697 ফটো উপলব্ধ	527 নাম : সুনিতা বসুমতাৰী স্বামীৰ নাম: ৰাহুল বসুমতাৰী ঘৰ নং : 8 বয়স : 30 লিঙ্গ : মহিলা	LQX0220657 ফটো উপলব্ধ
528 নাম : মোকথাং বসুমতাৰী পিতাৰ নাম: চাব্ৰেল বসুমতাৰী ঘৰ নং : 4B বয়স : 26 লিঙ্গ : পুৰুষ	LQX0422154 ফটো উপলব্ধ	529 নাম : মিথিংগা বসুমতাৰী পিতাৰ নাম: সাব্ৰিএল বসুমতাৰী ঘৰ নং : 04 বয়স : 22 লিঙ্গ : পুৰুষ	LQX7693633 ফটো উপলব্ধ	530 নাম : জসোনা বসুমতাৰী পিতাৰ নাম: ডিম্বেশ্বৰ বসুমতাৰী ঘৰ নং : 4 বয়স : 22 লিঙ্গ : মহিলা	PVJ0143958 ফটো উপলব্ধ
531 নাম : বেটস্ৰাঙ দৈমাৰী পিতাৰ নাম: ভবেন দৈমাৰী ঘৰ নং : 8ক বয়স : 42 লিঙ্গ : পুৰুষ	LQX0078618 ফটো উপলব্ধ	532 নাম : মেৰী বসুমতাৰী পিতাৰ নাম: ডিম্বেশ্বৰ বসুমতাৰী ঘৰ নং : 8ক বয়স : 28 লিঙ্গ : মহিলা	LQX0079129 ফটো উপলব্ধ	533 নাম : চাবিষ্টিনা বসুমতাৰী স্বামীৰ নাম: ডিম্বেশ্বৰ বসুমতাৰী ঘৰ নং : 8ক বয়স : 28 লিঙ্গ : মহিলা	LQX0079137 ফটো উপলব্ধ
534 নাম : জাযিস্তা বসুমতাৰী পিতাৰ নাম: ডিম্বেশ্বৰ বসুমতাৰী ঘৰ নং : 8ক বয়স : 28 লিঙ্গ : মহিলা	LQX0361022 ফটো উপলব্ধ	535 নাম : দিম্বেশ্বৰ বসুমতাৰী পিতাৰ নাম: আনজুলিচ বসুমতাৰী ঘৰ নং : 8ক বয়স : 60 লিঙ্গ : পুৰুষ	LQX1517711 ফটো উপলব্ধ	536 নাম : আলাইশ্ৰী বসুমতাৰী স্বামীৰ নাম: দিম্বেশ্বৰ বসুমতাৰী ঘৰ নং : 8ক বয়স : 57 লিঙ্গ : মহিলা	LQX1517722 ফটো উপলব্ধ
537 নাম : সাব্ৰিএল বসুমতাৰী পিতাৰ নাম: আনজেলুচ বসুমতাৰী ঘৰ নং : 8খ বয়স : 48 লিঙ্গ : পুৰুষ	LQX1517733 ফটো উপলব্ধ	538 নাম : নীলিমা বসুমতাৰী স্বামীৰ নাম: চাব্ৰেল বসুমতাৰী ঘৰ নং : 8খ বয়স : 46 লিঙ্গ : মহিলা	LQX1517744 ফটো উপলব্ধ	539 নাম : আলাশ্ৰী বসুমতাৰী স্বামীৰ নাম: সুবাসি চেত্ৰী ঘৰ নং : 05 বয়স : 56 লিঙ্গ : মহিলা	LQX0439422 ফটো উপলব্ধ
S 540 নাম : দুৰলাই বসুমতাৰী স্বামীৰ নাম: বুধা বসুমতাৰী ঘৰ নং : 5 বয়স : 42 লিঙ্গ : মহিলা	LQX1517788 ফটো উপলব্ধ	S 541 নাম : সংগীতা কুমাৰী সাহ স্বামীৰ নাম: সন্তোষ সাহ ঘৰ নং : 5 বয়স : 41 লিঙ্গ : মহিলা	LQX1517799 ফটো উপলব্ধ	542 নাম : ৰাম বেসেৰা অন্যান্য: সুনিতা মাৰ্ভি ঘৰ নং : 05 বয়স : 29 লিঙ্গ : পুৰুষ	PVJ0047373 ফটো উপলব্ধ
543 নাম : জসোনা বসুমতাৰী পিতাৰ নাম: ডিম্বেশ্বৰ বসুমতাৰী ঘৰ নং : 5 বয়স : 22 লিঙ্গ : মহিলা	PVJ0143651 ফটো উপলব্ধ	544 নাম : আসা বসুমতাৰী মাতৃৰ নাম: প্ৰমিলা বসুমতাৰী ঘৰ নং : 5 বয়স : 22 লিঙ্গ : মহিলা	PVJ0143842 ফটো উপলব্ধ	545 নাম : সুদেদ্র বসুমতাৰী মাতৃৰ নাম: প্ৰমিলা বাউমটাৰী ঘৰ নং : 5 বয়স : 19 লিঙ্গ : পুৰুষ	PVJ0143859 ফটো উপলব্ধ
546 নাম : বিনা বসুমতাৰী পিতাৰ নাম: পূৰ্ণ বসুমতাৰী ঘৰ নং : 5ক বয়স : 26 লিঙ্গ : মহিলা	LQX0287474 ফটো উপলব্ধ	547 নাম : পূৰ্ণ বসুমতাৰী পিতাৰ নাম: যোগেন বসুমতাৰী ঘৰ নং : 5ক বয়স : 54 লিঙ্গ : পুৰুষ	LQX1517802 ফটো উপলব্ধ	548 নাম : প্ৰমিলা বসুমতাৰী স্বামীৰ নাম: পূৰ্ণ বসুমতাৰী ঘৰ নং : 5ক বয়স : 51 লিঙ্গ : মহিলা	LQX1517813 ফটো উপলব্ধ
E 549 নাম : বৃধনী গোড় স্বামীৰ নাম: খৰা গোড় ঘৰ নং : 6 বয়স : 75 লিঙ্গ : মহিলা	LQX1517824 ফটো উপলব্ধ	550 নাম : মঙ্গল গোড় পিতাৰ নাম: খৰা গোড় ঘৰ নং : 6 বয়স : 52 লিঙ্গ : পুৰুষ	LQX1517835 ফটো উপলব্ধ	S 551 নাম : যমুনা গোড় পিতাৰ নাম: সুকদেব গোড় ঘৰ নং : 6ক বয়স : 25 লিঙ্গ : মহিলা	LQX0288142 ফটো উপলব্ধ
552 নাম : সঞ্জয় গোড় পিতাৰ নাম: সুকদেব গোড় ঘৰ নং : 6কা বয়স : 20 লিঙ্গ : পুৰুষ	PVJ0011858 ফটো উপলব্ধ	553 নাম : সুকদেব গোড় পিতাৰ নাম: খৰা গোড় ঘৰ নং : 6ক বয়স : 54 লিঙ্গ : পুৰুষ	LQX1517857 ফটো উপলব্ধ	554 নাম : পাৰ্বতী গোড় স্বামীৰ নাম: সুকদেব গোড় ঘৰ নং : 6ক বয়স : 52 লিঙ্গ : মহিলা	LQX1517868 ফটো উপলব্ধ



555 নাম : ভক্ত বাহাদুৰ চুৰ্বা পিতাৰ নাম: হস্ত বাহাদুৰ চুৰ্বা ঘৰ নং : ৭ বয়স : 60 লিঙ্গ : পুৰুষ	LQX1517879 ফটো উপলব্ধ	D 556 নাম : সুকমায়ী দেবী স্বামীৰ নাম: ভক্ত বাহাদুৰ চুৰ্বা ঘৰ নং : ৭ বয়স : 55 লিঙ্গ : মহিলা	LQX1517880 ফটো উপলব্ধ	557 নাম : তীলক চুৰ্বা পিতাৰ নাম: ভক্ত বাহাদুৰ চুৰ্বা ঘৰ নং : ৭ বয়স : 39 লিঙ্গ : পুৰুষ	LQX1517891 ফটো উপলব্ধ
558 নাম : চনাৰানী চুৰ্বা স্বামীৰ নাম: তীলক চুৰ্বা ঘৰ নং : ৭ বয়স : 37 লিঙ্গ : মহিলা	LQX0010560 ফটো উপলব্ধ	559 নাম : আইনুচ দৈমাৰী পিতাৰ নাম: মিনু দৈমাৰী ঘৰ নং : 7 বয়স : 19 লিঙ্গ : পুৰুষ	PVJ0134486 ফটো উপলব্ধ	560 নাম : তেজু গোড় পিতাৰ নাম: বইগা গোড় ঘৰ নং : ৮ বয়স : 60 লিঙ্গ : পুৰুষ	LQX1517904 ফটো উপলব্ধ
561 নাম : ফুলমনি গোড় স্বামীৰ নাম: তেজু গোড় ঘৰ নং : ৮ বয়স : 47 লিঙ্গ : মহিলা	LQX1517915 ফটো উপলব্ধ	562 নাম : সাগৰ গোড় পিতাৰ নাম: তেজু গোড় ঘৰ নং : ৮ বয়স : 29 লিঙ্গ : পুৰুষ	LQX0287920 ফটো উপলব্ধ	563 নাম : পুৰন্তি গোড় পিতাৰ নাম: তেজু গোড় ঘৰ নং : ৮ বয়স : 27 লিঙ্গ : মহিলা	LQX0287904 ফটো উপলব্ধ
564 নাম : বিজয় গোড় পিতাৰ নাম: তেজু গোড় ঘৰ নং : ৮ বয়স : 25 লিঙ্গ : পুৰুষ	LQX0468744 ফটো উপলব্ধ	565 নাম : লুচুৰ গোড় পিতাৰ নাম: বইগা গোড় ঘৰ নং : ৯ বয়স : 75 লিঙ্গ : পুৰুষ	LQX1517926 ফটো উপলব্ধ	566 নাম : নানকী গোড় স্বামীৰ নাম: লুচুৰ গোড় ঘৰ নং : ৯ বয়স : 70 লিঙ্গ : মহিলা	LQX1517937 ফটো উপলব্ধ
567 নাম : জতন গোড় পিতাৰ নাম: বইগা গোড় ঘৰ নং : ৯ বয়স : 67 লিঙ্গ : পুৰুষ	LQX1517948 ফটো উপলব্ধ	568 নাম : সীতা গোড় অন্যান্য: মদন গোড় ঘৰ নং : ৯ বয়স : 42 লিঙ্গ : মহিলা	LQX1517960 ফটো উপলব্ধ	569 নাম : চিতলাল গোড় পিতাৰ নাম: লুচুৰ গোড় ঘৰ নং : ৯ বয়স : 39 লিঙ্গ : পুৰুষ	LQX1517971 ফটো উপলব্ধ
E 570 নাম : বইগা গোড় পিতাৰ নাম: নানু গোড় ঘৰ নং : ১০ বয়স : 95 লিঙ্গ : পুৰুষ	LQX1517982 ফটো উপলব্ধ	E 571 নাম : বণ বাঃ তামাং মাতৃৰ নাম: মায়ী তামাং ঘৰ নং : ১০ বয়স : 57 লিঙ্গ : মহিলা	LQX1518065 ফটো উপলব্ধ	572 নাম : ফুলমায়ী তামাং মাতৃৰ নাম: মায়ী তামাং ঘৰ নং : ১১ বয়স : 50 লিঙ্গ : মহিলা	LQX1518054 ফটো উপলব্ধ
S 573 নাম : প্ৰেম তামাং মাতৃৰ নাম: মায়ী তামাং ঘৰ নং : ১১ বয়স : 45 লিঙ্গ : পুৰুষ	LQX1518076 ফটো উপলব্ধ	574 নাম : কুন্তি দেবী স্বামীৰ নাম: অশোক উপাধ্যায় ঘৰ নং : ১১ বয়স : 43 লিঙ্গ : মহিলা	LQX1518043 ফটো উপলব্ধ	S 575 নাম : নিৰ্মলা দেবী মাতৃৰ নাম: দণ্ড কুমাৰী দেবী ঘৰ নং : ১১ বয়স : 35 লিঙ্গ : মহিলা	LQX1518032 ফটো উপলব্ধ
E 576 নাম : হপনা হাজদা পিতাৰ নাম: ডুলেপা হাজদা ঘৰ নং : ১৩ বয়স : 67 লিঙ্গ : পুৰুষ	LQX1518098 ফটো উপলব্ধ	577 নাম : ফুলমনি মূৰ্ম স্বামীৰ নাম: হপনা হাজদা ঘৰ নং : ১৩ বয়স : 62 লিঙ্গ : মহিলা	LQX1518101 ফটো উপলব্ধ	S 578 নাম : দুলহান হাচদা পিতাৰ নাম: হোপনা হাচদা ঘৰ নং : ১৩ বয়স : 27 লিঙ্গ : মহিলা	LQX0155648 ফটো উপলব্ধ
579 নাম : জ্ঞান বাহাদুৰ মগৰ পিতাৰ নাম: খৰ্গ বাহাদুৰ মগৰ ঘৰ নং : ১৪ বয়স : 57 লিঙ্গ : পুৰুষ	LQX0010561 ফটো উপলব্ধ	D 580 নাম : নিৰ্মলা দেবী স্বামীৰ নাম: বিষ্ণু বাঃ ছেত্ৰী ঘৰ নং : ১৫ বয়স : 71 লিঙ্গ : মহিলা	LQX1518214 ফটো উপলব্ধ	581 নাম : দান বগু ছেত্ৰী পিতাৰ নাম: বিষ্ণু বগু ছেত্ৰী ঘৰ নং : ১৫ বয়স : 49 লিঙ্গ : পুৰুষ	LQX1518178 ফটো উপলব্ধ
582 নাম : কমল চন্দ্ৰ ছেত্ৰী পিতাৰ নাম: বিশা বাহাদুৰ ছেত্ৰী ঘৰ নং : 15 বয়স : 47 লিঙ্গ : পুৰুষ	PVJ0066381 ফটো উপলব্ধ	583 নাম : খনিন্দ্র বাহাদুৰ ছেত্ৰী পিতাৰ নাম: বিৰখা বাহাদুৰ ছেত্ৰী ঘৰ নং : ১৫ বয়স : 44 লিঙ্গ : পুৰুষ	LQX0026807 ফটো উপলব্ধ	D 584 নাম : কুমাৰ ছেত্ৰী পিতাৰ নাম: বিষ্ণু বগু ছেত্ৰী ঘৰ নং : ১৫ বয়স : 43 লিঙ্গ : পুৰুষ	LQX1518190 ফটো উপলব্ধ



D 585 নাম : চিত্ৰা দেবী পিতাৰ নাম: বিষ্ণু বগা ছেত্ৰী ঘৰ নং : ১৫ বয়স : 41 লিঙ্গ : মহিলা	LQX1518203 ফটো উপলব্ধ	586 নাম : বাধিকা দেবী স্বামীৰ নাম: কাজি বাহাদুৰ ছেত্ৰী ঘৰ নং : ১৫ বয়স : 40 লিঙ্গ : মহিলা	LQX1518236 ফটো উপলব্ধ	587 নাম : তেজমায়া দেবী স্বামীৰ নাম: বাজকুমাৰ ছেত্ৰী ঘৰ নং : ১৫ বয়স : 36 লিঙ্গ : মহিলা	LQX1518225 ফটো উপলব্ধ
588 নাম : সঞ্জিতা দেবী পিতাৰ নাম: মহিন্দ্র ছেত্ৰী ঘৰ নং : 15 বয়স : 23 লিঙ্গ : মহিলা	LQX0540393 ফটো উপলব্ধ	589 নাম : মহেন্দ্ৰ বা: ছেত্ৰী পিতাৰ নাম: বিষ্ণু বগা ছেত্ৰী ঘৰ নং : ১৫ক বয়স : 62 লিঙ্গ : পুৰুষ	LQX1518247 ফটো উপলব্ধ	590 নাম : সাবিত্ৰী দেবী স্বামীৰ নাম: মহেন্দ্ৰ বা: ছেত্ৰী ঘৰ নং : ১৫ক বয়স : 60 লিঙ্গ : মহিলা	LQX1518258 ফটো উপলব্ধ
E 591 নাম : ববিৰাম বাক্কে পিতাৰ নাম: সূৰ্য বাক্কে ঘৰ নং : ১৭ বয়স : 72 লিঙ্গ : পুৰুষ	LQX1518269 ফটো উপলব্ধ	592 নাম : বুকমিনি বাক্কে স্বামীৰ নাম: ববিৰাম বাক্কে ঘৰ নং : ১৭ বয়স : 67 লিঙ্গ : মহিলা	LQX1518270 ফটো উপলব্ধ	593 নাম : সুনীৰাম বাক্কে পিতাৰ নাম: ববিৰাম বাক্কে ঘৰ নং : ১৭ বয়স : 37 লিঙ্গ : পুৰুষ	LQX1635069 ফটো উপলব্ধ
E 594 নাম : মঙ্গল বাক্কে পিতাৰ নাম: ওজাল বাক্কে ঘৰ নং : ১৮ বয়স : 80 লিঙ্গ : পুৰুষ	LQX1518292 ফটো উপলব্ধ	E 595 নাম : বমেশ বাক্কে পিতাৰ নাম: মঙ্গল বাক্কে ঘৰ নং : ১৮ বয়স : 52 লিঙ্গ : পুৰুষ	LQX1518305 ফটো উপলব্ধ	596 নাম : তালা বাক্কে পিতাৰ নাম: মঙ্গল বাক্কে ঘৰ নং : ১৮ বয়স : 50 লিঙ্গ : পুৰুষ	LQX1518316 ফটো উপলব্ধ
597 নাম : লখিৰাম বাক্কে পিতাৰ নাম: মংগল বাক্কে ঘৰ নং : ১৮ বয়স : 48 লিঙ্গ : পুৰুষ	LQX1518327 ফটো উপলব্ধ	E 598 নাম : মাঞ্জা বাক্কে পিতাৰ নাম: মংগল বাক্কে ঘৰ নং : ১৮ বয়স : 46 লিঙ্গ : পুৰুষ	LQX1518338 ফটো উপলব্ধ	599 নাম : চুকুৰ মনি চৰেন স্বামীৰ নাম: তালা বাক্কে ঘৰ নং : ১৮ বয়স : 42 লিঙ্গ : মহিলা	LQX0010563 ফটো উপলব্ধ
600 নাম : ইমু মূৰ্ম স্বামীৰ নাম: লক্ষ্মী ৰাম বাক্কে ঘৰ নং : ১৮ বয়স : 34 লিঙ্গ : মহিলা	LQX0515411 ফটো উপলব্ধ	601 নাম : দুৰ্গা বাক্কে পিতাৰ নাম: মংগল বাক্কে ঘৰ নং : ১৮ বয়স : 32 লিঙ্গ : পুৰুষ	LQX0010564 ফটো উপলব্ধ	602 নাম : হিৰোনা টুদ স্বামীৰ নাম: দুৰ্গা বাক্কে ঘৰ নং : ১৮ বয়স : 29 লিঙ্গ : মহিলা	LQX0361691 ফটো উপলব্ধ
603 নাম : নিলমনি টুদ স্বামীৰ নাম: মাঞ্জা বাক্কে ঘৰ নং : ১৮ বয়স : 29 লিঙ্গ : মহিলা	LQX0360776 ফটো উপলব্ধ	604 নাম : বাসু বাক্কে পিতাৰ নাম: বমেশ বাক্কে ঘৰ নং : 18 বয়স : 19 লিঙ্গ : পুৰুষ	PVJ0096768 ফটো উপলব্ধ	E 605 নাম : অৰ্জুন কিষাণ পিতাৰ নাম: সুন্দৰ কিষাণ ঘৰ নং : ১৯ বয়স : 75 লিঙ্গ : পুৰুষ	LQX0040907 ফটো উপলব্ধ
E 606 নাম : সানজিনী কিষাণ স্বামীৰ নাম: অৰ্জুন কিষাণ ঘৰ নং : ১৯ বয়স : 70 লিঙ্গ : মহিলা	LQX0040949 ফটো উপলব্ধ	607 নাম : গনজিত কিষাণ পিতাৰ নাম: অৰ্জুন কিষাণ ঘৰ নং : ১৯ বয়স : 46 লিঙ্গ : পুৰুষ	LQX1518372 ফটো উপলব্ধ	608 নাম : পুষ্পা দেবী পিতাৰ নাম: বিনোদ অধিকাৰী ঘৰ নং : ১৯ বয়স : 36 লিঙ্গ : মহিলা	LQX1518383 ফটো উপলব্ধ
S 609 নাম : গোমা মগৰ পিতাৰ নাম: কদম বাঃ মগৰ ঘৰ নং : ১৯ বয়স : 84 লিঙ্গ : পুৰুষ	LQX1518407 ফটো উপলব্ধ	D 610 নাম : দিলমায়া দেবী স্বামীৰ নাম: ভক্ত বাহাদুৰ ছেত্ৰী ঘৰ নং : ২০ বয়স : 92 লিঙ্গ : মহিলা	LQX1518429 ফটো উপলব্ধ	611 নাম : জ্ঞান বাহাদুৰ ছেত্ৰী পিতাৰ নাম: ভক্ত বাহাদুৰ ছেত্ৰী ঘৰ নং : ২০ বয়স : 55 লিঙ্গ : পুৰুষ	LQX1518430 ফটো উপলব্ধ
612 নাম : হিমা দেবী স্বামীৰ নাম: জ্ঞান বাহাদুৰ ছেত্ৰী ঘৰ নং : ২০ বয়স : 52 লিঙ্গ : মহিলা	LQX1635014 ফটো উপলব্ধ	613 নাম : ইন্দিৰা দেবী স্বামীৰ নাম: লাল বাহাদুৰ ছেত্ৰী ঘৰ নং : ২০ক বয়স : 49 লিঙ্গ : মহিলা	LQX1635003 ফটো উপলব্ধ	614 নাম : শংকৰ ছেত্ৰী পিতাৰ নাম: লাল বাহাদুৰ ছেত্ৰী ঘৰ নং : ২০ক বয়স : 32 লিঙ্গ : পুৰুষ	LQX1634997 ফটো উপলব্ধ



615 নাম : চহৰী কিষাণ স্বামীৰ নাম: মোহন কিষাণ ঘৰ নং : ২২ বয়স : 70 লিঙ্গ : মহিলা	LQX1518441 ফটো উপলব্ধ	616 নাম : সুমিত্ৰা কিষাণ স্বামীৰ নাম: বেলচাই গোড়া ঘৰ নং : ২২ বয়স : 42 লিঙ্গ : মহিলা	LQX1518452 ফটো উপলব্ধ	617 নাম : মুন কিষাণ পিতাৰ নাম: মোহন কিষাণ ঘৰ নং : ২২ বয়স : 39 লিঙ্গ : পুৰুষ	LQX1518463 ফটো উপলব্ধ
618 নাম : জয় কিষাণ মাতৃৰ নাম: চহৰী কিষাণ ঘৰ নং : 21 বয়স : 32 লিঙ্গ : পুৰুষ	PVJ0011825 ফটো উপলব্ধ	619 নাম : সংগীতা কিষাণ মাতৃৰ নাম: চহৰী কিষাণ ঘৰ নং : 21 বয়স : 23 লিঙ্গ : মহিলা	PVJ0012021 ফটো উপলব্ধ	620 নাম : লক্ষী মাৰ্দি স্বামীৰ নাম: ধেনা হাজদা ঘৰ নং : ২২ বয়স : 58 লিঙ্গ : মহিলা	LQX1518521 ফটো উপলব্ধ
621 নাম : নিমাই হাজদা পিতাৰ নাম: ধেনা হাজদা ঘৰ নং : ২২ বয়স : 41 লিঙ্গ : পুৰুষ	LQX1518532 ফটো উপলব্ধ	622 নাম : শ্যাম হাজদা পিতাৰ নাম: ধেনা হাজদা ঘৰ নং : ২২ বয়স : 38 লিঙ্গ : পুৰুষ	LQX1518543 ফটো উপলব্ধ	623 নাম : পংকজ হাজদা পিতাৰ নাম: ধেনা হাজদা ঘৰ নং : ২২ বয়স : 29 লিঙ্গ : পুৰুষ	LQX0049775 ফটো উপলব্ধ
624 নাম : চুমি হাচদা পিতাৰ নাম: ধেনা হাচদা ঘৰ নং : ২২ বয়স : 28 লিঙ্গ : মহিলা	LQX0049916 ফটো উপলব্ধ	625 নাম : এলিজাবেথ মূৰ্ম স্বামীৰ নাম: পঙ্কজ হাচদা ঘৰ নং : ২২ বয়স : 27 লিঙ্গ : মহিলা	LQX0335604 ফটো উপলব্ধ	626 নাম : সীতা চুৰেন স্বামীৰ নাম: নিমাই হাজদা ঘৰ নং : ২২ বয়স : 27 লিঙ্গ : মহিলা	LQX0188516 ফটো উপলব্ধ
627 নাম : এঞ্জিল কিষ্কু স্বামীৰ নাম: শ্যাম হাচদা ঘৰ নং : ২২ বয়স : 24 লিঙ্গ : মহিলা	LQX0479717 ফটো উপলব্ধ	E 628 নাম : মন বাহাদুৰ ছেত্ৰী পিতাৰ নাম: লালি বাহাদুৰ ছেত্ৰী ঘৰ নং : ২২ বয়স : ২২ লিঙ্গ : পুৰুষ	LQX1518554 ফটো উপলব্ধ	629 নাম : চন্দ্ৰমায়া দেবী স্বামীৰ নাম: মন বাহাদুৰ ছেত্ৰী ঘৰ নং : ২৩ বয়স : 67 লিঙ্গ : মহিলা	LQX1518565 ফটো উপলব্ধ
630 নাম : ৰোহিত কুমাৰ ছেত্ৰী পিতাৰ নাম: মন বাহাদুৰ ছেত্ৰী ঘৰ নং : ২৩ বয়স : 47 লিঙ্গ : পুৰুষ	LQX1518576 ফটো উপলব্ধ	631 নাম : ধুব ছেত্ৰী পিতাৰ নাম: মন বাহাদুৰ ছেত্ৰী ঘৰ নং : ২৩ বয়স : 45 লিঙ্গ : পুৰুষ	LQX1518587 ফটো উপলব্ধ	632 নাম : গোপাল ছেত্ৰী পিতাৰ নাম: মন বাহাদুৰ ছেত্ৰী ঘৰ নং : ২৩ বয়স : 42 লিঙ্গ : পুৰুষ	LQX1518598 ফটো উপলব্ধ
633 নাম : দীপা দেবী স্বামীৰ নাম: ৰোহিত কুমাৰ ছেত্ৰী ঘৰ নং : ২৩ বয়স : 38 লিঙ্গ : মহিলা	LQX1518623 ফটো উপলব্ধ	634 নাম : তেজেন্দ্ৰ ছেত্ৰী পিতাৰ নাম: মন বাহাদুৰ ছেত্ৰী ঘৰ নং : ২৩ বয়স : 36 লিঙ্গ : পুৰুষ	LQX1518612 ফটো উপলব্ধ	635 নাম : ৰেখা দেবী স্বামীৰ নাম: ধুব চেত্ৰী ঘৰ নং : ২৩ বয়স : 36 লিঙ্গ : মহিলা	LQX0010565 ফটো উপলব্ধ
636 নাম : বৃষ্ণিণী দেবী স্বামীৰ নাম: গোপাল ছেত্ৰী ঘৰ নং : ২৩ বয়স : 35 লিঙ্গ : মহিলা	LQX1518601 ফটো উপলব্ধ	637 নাম : জমুনা দেবী স্বামীৰ নাম: প্ৰকাশ চেত্ৰী ঘৰ নং : ২৩ বয়স : 34 লিঙ্গ : মহিলা	LQX7670193 ফটো উপলব্ধ	638 নাম : প্ৰকাশ ছেত্ৰী পিতাৰ নাম: মন বাহাদুৰ ছেত্ৰী ঘৰ নং : ২৩ বয়স : 33 লিঙ্গ : পুৰুষ	LQX0010566 ফটো উপলব্ধ
S2 639 নাম : লক্ষী দেবী পিতাৰ নাম: মন বাহাদুৰ ছেত্ৰী ঘৰ নং : ২৩ বয়স : 23 লিঙ্গ : মহিলা	LQX0473652 ফটো উপলব্ধ	640 নাম : দুৰ্গা দেবী ছেত্ৰী স্বামীৰ নাম: বিষ্ণু বাহাদুৰ ঘৰ নং : 23ক বয়স : 56 লিঙ্গ : মহিলা	LQX6536067 ফটো উপলব্ধ	641 নাম : বিষ্ণু বাহাদুৰ ছেত্ৰী পিতাৰ নাম: গকুল বাহাদুৰ ছেত্ৰী ঘৰ নং : ২৩ ক বয়স : 50 লিঙ্গ : পুৰুষ	LQX0288233 ফটো উপলব্ধ
642 নাম : মনোজ ছেত্ৰী পিতাৰ নাম: বিষ্ণু বাহাদুৰ ছেত্ৰী ঘৰ নং : ২৩ ক বয়স : 33 লিঙ্গ : পুৰুষ	LQX0288191 ফটো উপলব্ধ	643 নাম : বাহা বেষ্টা স্বামীৰ নাম: চালকু হাচদা ঘৰ নং : ২৪ বয়স : 70 লিঙ্গ : মহিলা	LQX1518645 ফটো উপলব্ধ	644 নাম : দল বাহাদুৰ ছেত্ৰী পিতাৰ নাম: চেৰ বাহাদুৰ ছেত্ৰী ঘৰ নং : ২৪ বয়স : 62 লিঙ্গ : পুৰুষ	LQX1518678 ফটো উপলব্ধ



645 নাম : পুষ্পা দেবী স্বামীৰ নাম: দল বাহাদুৰ ছেত্ৰী ঘৰ নং : ২৪ বয়স : 60 লিঙ্গ : মহিলা	LQX1518725 ফটো উপলব্ধ	646 নাম : সীতা দেবী স্বামীৰ নাম: দল বাহাদুৰ ছেত্ৰী ঘৰ নং : ২৪ বয়স : 59 লিঙ্গ : মহিলা	LQX1518689 ফটো উপলব্ধ	647 নাম : নিৰ্মল ছেত্ৰী পিতাৰ নাম: দল বাহাদুৰ ছেত্ৰী ঘৰ নং : ২৪ বয়স : 38 লিঙ্গ : পুৰুষ	LQX1518703 ফটো উপলব্ধ
648 নাম : সন্তোষ ছেত্ৰী পিতাৰ নাম: দল বাহাদুৰ ছেত্ৰী ঘৰ নং : ২৪ বয়স : 34 লিঙ্গ : পুৰুষ	LQX1518690 ফটো উপলব্ধ	S 649 নাম : কমলা দেবী পিতাৰ নাম: দল বাহাদুৰ শিৰপালী ঘৰ নং : ২৪ বয়স : 34 লিঙ্গ : মহিলা	LQX1518714 ফটো উপলব্ধ	650 নাম : তাৰা চিৰপালী স্বামীৰ নাম: নিৰ্মল ছেত্ৰী ঘৰ নং : ২৪ বয়স : 34 লিঙ্গ : মহিলা	LQX0010567 ফটো উপলব্ধ
651 নাম : নিতা চেত্ৰী পিতাৰ নাম: দল বাহাদুৰ চেত্ৰী ঘৰ নং : ২৪ বয়স : 30 লিঙ্গ : মহিলা	LQX0193359 ফটো উপলব্ধ	652 নাম : বিশ্বনাথ মুৰ্মু মাতৃৰ নাম: বাই বেচুৱা ঘৰ নং : 24 বয়স : 26 লিঙ্গ : পুৰুষ	LQX0433912 ফটো উপলব্ধ	653 নাম : সবিতা দেবী পিতাৰ নাম: দল বাহাদুৰ ছেত্ৰী ঘৰ নং : ২৪ বয়স : 23 লিঙ্গ : মহিলা	LQX0468959 ফটো উপলব্ধ
E 654 নাম : নেত্ৰ বাহাদুৰ ছেত্ৰী পিতাৰ নাম: গঙ্গা বাঃ ছেত্ৰী ঘৰ নং : ২৬ বয়স : 62 লিঙ্গ : পুৰুষ	LQX1518736 ফটো উপলব্ধ	655 নাম : ধনমায়া দেবী স্বামীৰ নাম: নেত্ৰ বাহাদুৰ ছেত্ৰী ঘৰ নং : ২৬ বয়স : 43 লিঙ্গ : মহিলা	LQX1518747 ফটো উপলব্ধ	656 নাম : মোহিত ছেত্ৰী পিতাৰ নাম: নেত্ৰ বাহাদুৰ ছেত্ৰী ঘৰ নং : ২৬ বয়স : 24 লিঙ্গ : পুৰুষ	LQX0473660 ফটো উপলব্ধ
657 নাম : বাদল নেৱাৰ পিতাৰ নাম: হৰ্ষ বাহাদুৰ নেৱাৰ ঘৰ নং : ২৬ ক বয়স : 35 লিঙ্গ : পুৰুষ	LQX0287961 ফটো উপলব্ধ	658 নাম : কল্পনা নেৱাৰ স্বামীৰ নাম: বাদল নেৱাৰ ঘৰ নং : ২৬ ক বয়স : 34 লিঙ্গ : মহিলা	LQX0288001 ফটো উপলব্ধ	E 659 নাম : সৰস্বতী দেবী স্বামীৰ নাম: তিলক বাঃ ছেত্ৰী ঘৰ নং : ২৭ বয়স : 90 লিঙ্গ : মহিলা	LQX1518792 ফটো উপলব্ধ
660 নাম : ভীম বাহাদুৰ ছেত্ৰী পিতাৰ নাম: তিলক বাঃ ছেত্ৰী ঘৰ নং : ২৭ বয়স : 59 লিঙ্গ : পুৰুষ	LQX1518805 ফটো উপলব্ধ	S 661 নাম : ডকা দেবী পিতাৰ নাম: তিলক বা ছেত্ৰী ঘৰ নং : ২৭ বয়স : 49 লিঙ্গ : মহিলা	LQX1518850 ফটো উপলব্ধ	662 নাম : কিশোৰ ছেত্ৰী পিতাৰ নাম: তিলক বাঃ ছেত্ৰী ঘৰ নং : ২৭ বয়স : 48 লিঙ্গ : পুৰুষ	LQX1518816 ফটো উপলব্ধ
663 নাম : মনোজ কুমাৰ ছেত্ৰী পিতাৰ নাম: তিলক বাঃ ছেত্ৰী ঘৰ নং : ২৭ বয়স : 45 লিঙ্গ : পুৰুষ	LQX1518838 ফটো উপলব্ধ	664 নাম : মিন্টু ছেত্ৰী পিতাৰ নাম: তিলক বাঃ ছেত্ৰী ঘৰ নং : ২৭ বয়স : 43 লিঙ্গ : পুৰুষ	LQX1518849 ফটো উপলব্ধ	665 নাম : বেণু ৰায় পিতাৰ নাম: শিবু বিশ্বাস ঘৰ নং : ২৭ বয়স : 43 লিঙ্গ : মহিলা	LQX1518781 ফটো উপলব্ধ
666 নাম : অনিতা দেবী স্বামীৰ নাম: হস্ত বাঃ মগৰ ঘৰ নং : ২৭ বয়স : 42 লিঙ্গ : মহিলা	LQX1518770 ফটো উপলব্ধ	667 নাম : নমিতা দেবী স্বামীৰ নাম: কিশোৰ ছেত্ৰী ঘৰ নং : ২৭ বয়স : 42 লিঙ্গ : মহিলা	LQX1518827 ফটো উপলব্ধ	668 নাম : মিনা দেবী পিতাৰ নাম: নৰেশ ৰায় ঘৰ নং : ২৭ বয়স : 36 লিঙ্গ : মহিলা	LQX1518769 ফটো উপলব্ধ
669 নাম : লক্ষ্মী দেবী স্বামীৰ নাম: মনোজ ছেত্ৰী ঘৰ নং : ২৭ বয়স : 34 লিঙ্গ : মহিলা	LQX1518758 ফটো উপলব্ধ	670 নাম : অমিত চিৰপালী পিতাৰ নাম: তিলকৰাম চিৰপালী ঘৰ নং : ২৭ বয়স : 31 লিঙ্গ : পুৰুষ	LQX0010568 ফটো উপলব্ধ	# 671 নাম : চম্পা দেবী স্বামীৰ নাম: মিন্টু চেত্ৰী ঘৰ নং : ২৭ বয়স : 35 লিঙ্গ : মহিলা	LQX0059709 ফটো উপলব্ধ
672 নাম : হেমৰাজ চিৰপালী পিতাৰ নাম: কিশোৰ চিৰপালী ঘৰ নং : ২৭ বয়স : 22 লিঙ্গ : পুৰুষ	LQX0568246 ফটো উপলব্ধ	673 নাম : অবন সিৰপালী পিতাৰ নাম: কিশোৰ সিৰপালী ঘৰ নং : 27 বয়স : 20 লিঙ্গ : পুৰুষ	PVJ0003525 ফটো উপলব্ধ	674 নাম : পংকজ ছেত্ৰী পিতাৰ নাম: ৰমেশ ছেত্ৰী ঘৰ নং : 27ক বয়স : 24 লিঙ্গ : পুৰুষ	PVJ0107102 ফটো উপলব্ধ



675 নাম : লীলা দেবী স্বামীৰ নাম: ৰমেশ শিৰপালী ঘৰ নং : ২৭ক বয়স : 42 লিঙ্গ : মহিলা	LQX1518861 ফটো উপলব্ধ	E 676 নাম : টেক বাহাদুৰ ছেত্ৰী পিতাৰ নাম: বঙ্গ বাহাদুৰ ছেত্ৰী ঘৰ নং : ২৮ বয়স : 56 লিঙ্গ : পুৰুষ	LQX1518883 ফটো উপলব্ধ	677 নাম : ভাইৰো চৰণে পিতাৰ নাম: বালিয়া চৰণে ঘৰ নং : ২৮ বয়স : 35 লিঙ্গ : পুৰুষ	LQX1518907 ফটো উপলব্ধ
678 নাম : জলাই ব্ৰাৰী স্বামীৰ নাম: বিকাশ ওবাৰী ঘৰ নং : 28 বয়স : 35 লিঙ্গ : মহিলা	LQX1518918 ফটো উপলব্ধ	679 নাম : জোহন চৰেন পিতাৰ নাম: বালিয়া চৰণে ঘৰ নং : ২৮ বয়স : 34 লিঙ্গ : পুৰুষ	LQX1518894 ফটো উপলব্ধ	680 নাম : হোমা দেবী স্বামীৰ নাম: সন্তোষ ছেত্ৰী ঘৰ নং : ২৮ বয়স : 33 লিঙ্গ : মহিলা	LQX0061416 ফটো উপলব্ধ
681 নাম : যশোদা দেবী পিতাৰ নাম: টেক বাহাদুৰ ছেত্ৰী ঘৰ নং : ২৮ বয়স : 29 লিঙ্গ : মহিলা	LQX0061788 ফটো উপলব্ধ	682 নাম : বিশাল ছেত্ৰী পিতাৰ নাম: টেক বাহাদুৰ ছেত্ৰী ঘৰ নং : ২৮ বয়স : 26 লিঙ্গ : পুৰুষ	LQX0287334 ফটো উপলব্ধ	683 নাম : অম্বিকা দেবী পিতাৰ নাম: বুদ্ৰ মহন্ত ঘৰ নং : ২৯ বয়স : 51 লিঙ্গ : মহিলা	LQX1518930 ফটো উপলব্ধ
684 নাম : হৰি বাহাদুৰ ছেত্ৰী থাপা পিতাৰ নাম: ভীম বাহাদুৰ ছেত্ৰী ঘৰ নং : ২৯ বয়স : 47 লিঙ্গ : পুৰুষ	LQX1518941 ফটো উপলব্ধ	685 নাম : ৰাজ বাহাদুৰ থাপা ছেত্ৰী পিতাৰ নাম: ভীম বাহাদুৰ ছেত্ৰী ঘৰ নং : ২৯ বয়স : 45 লিঙ্গ : পুৰুষ	LQX1518952 ফটো উপলব্ধ	686 নাম : ৰাজ কুমাৰ থাপা পিতাৰ নাম: ভীম বাহাদুৰ ছেত্ৰী ঘৰ নং : ২৯ বয়স : 41 লিঙ্গ : পুৰুষ	LQX1518963 ফটো উপলব্ধ
687 নাম : সাৰদা থাপা স্বামীৰ নাম: ৰাজ বাহাদুৰ থাপা ছেত্ৰী ঘৰ নং : ২৯ বয়স : 39 লিঙ্গ : মহিলা	LQX0063057 ফটো উপলব্ধ	688 নাম : সাবিত্ৰী ছেত্ৰী স্বামীৰ নাম: ৰাজ কুমাৰ থাপা ঘৰ নং : ২৯ বয়স : 32 লিঙ্গ : মহিলা	LQX0063248 ফটো উপলব্ধ	689 নাম : জীৱন মহন্ত পিতাৰ নাম: বুদ্ৰ মহন্ত ঘৰ নং : ২৯ বয়স : 30 লিঙ্গ : পুৰুষ	LQX7695265 ফটো উপলব্ধ
690 নাম : জীৱন মহন্ত মাতৃৰ নাম: অম্বিকা দেবী ঘৰ নং : ২৯ বয়স : 28 লিঙ্গ : পুৰুষ	LQX0063487 ফটো উপলব্ধ	691 নাম : নিসান মহন্ত মাতৃৰ নাম: অম্বিকা ঘৰ নং : ২৯ বয়স : 22 লিঙ্গ : পুৰুষ	PVJ0065516 ফটো উপলব্ধ	692 নাম : যুৱাজ চিৰ্পালী পিতাৰ নাম: ৰমেশ চিৰ্পালী ঘৰ নং : ২৯ বয়স : 19 লিঙ্গ : পুৰুষ	PVJ0108084 ফটো উপলব্ধ
693 নাম : অজিত ছেত্ৰী পিতাৰ নাম: টেক বাহাদুৰ ছেত্ৰী ঘৰ নং : ২৯ ক বয়স : 31 লিঙ্গ : পুৰুষ	LQX0288092 ফটো উপলব্ধ	694 নাম : তিলক ছেত্ৰী পিতাৰ নাম: টেক বাহাদুৰ ছেত্ৰী ঘৰ নং : ২৯ ক বয়স : 28 লিঙ্গ : পুৰুষ	LQX0288100 ফটো উপলব্ধ	695 নাম : শঙ্কৰ প্ৰসাদ সাহা পিতাৰ নাম: নৰসিং প্ৰঃ সাহা ঘৰ নং : ৩০ বয়স : 72 লিঙ্গ : পুৰুষ	LQX1518974 ফটো উপলব্ধ
696 নাম : গায়ত্ৰী দেবী স্বামীৰ নাম: শঙ্কৰ প্ৰসাদ সাহা ঘৰ নং : ৩০ বয়স : 70 লিঙ্গ : মহিলা	LQX1518985 ফটো উপলব্ধ	697 নাম : নগেন্দ্ৰ প্ৰঃ সাহা পিতাৰ নাম: শঙ্কৰ প্ৰসাদ সাহা ঘৰ নং : ৩০ বয়স : 47 লিঙ্গ : পুৰুষ	LQX1518996 ফটো উপলব্ধ	698 নাম : সঞ্জয় প্ৰঃ সাহা পিতাৰ নাম: শঙ্কৰ প্ৰঃ সাহা ঘৰ নং : ৩০ বয়স : 43 লিঙ্গ : পুৰুষ	LQX1519002 ফটো উপলব্ধ
699 নাম : বীৰেন্দ্ৰ প্ৰঃ সাহা পিতাৰ নাম: শঙ্কৰ প্ৰঃ সাহা ঘৰ নং : ৩০ বয়স : 39 লিঙ্গ : পুৰুষ	LQX1519013 ফটো উপলব্ধ	700 নাম : তাৰকেশ্বৰ সাহ পিতাৰ নাম: শঙ্কৰ প্ৰসাদ সাহ ঘৰ নং : ৩০ বয়স : 35 লিঙ্গ : পুৰুষ	LQX1519024 ফটো উপলব্ধ	701 নাম : ৰিংকী কুমাৰী স্বামীৰ নাম: তীৰকেশ্বৰ সাহ ঘৰ নং : 30 বয়স : 30 লিঙ্গ : মহিলা	LQX0535096 ফটো উপলব্ধ
702 নাম : ঢালগী হেঙ্গম স্বামীৰ নাম: সঞ্জয় হেঙ্গম ঘৰ নং : ৩১ বয়স : 35 লিঙ্গ : মহিলা	LQX1519057 ফটো উপলব্ধ	E 703 নাম : ৰুক্মিণী দেবী স্বামীৰ নাম: বোম বগা ছেত্ৰী ঘৰ নং : ৩২ বয়স : 70 লিঙ্গ : মহিলা	LQX1519079 ফটো উপলব্ধ	704 নাম : শৰত ছেত্ৰী পিতাৰ নাম: বোম বগা ছেত্ৰী ঘৰ নং : ৩২ বয়স : 48 লিঙ্গ : পুৰুষ	LQX1519080 ফটো উপলব্ধ



705 নাম : হেমন্ত ছেত্ৰী পিতাৰ নাম: বোম বাহাদুৰ ছেত্ৰী ঘৰ নং : ৩২ বয়স : 41 লিঙ্গ : পুৰুষ	LQX1519091 ফটো উপলব্ধ	S 706 নাম : মামনি দেৱী স্বামীৰ নাম: হেমন্ত ছেত্ৰী ঘৰ নং : ৩২ বয়স : 38 লিঙ্গ : মহিলা	LQX1519115 ফটো উপলব্ধ	707 নাম : গোমা পোখৰেল স্বামীৰ নাম: শৰত পোখৰেল ঘৰ নং : ৩২ বয়স : 37 লিঙ্গ : মহিলা	LQX1519104 ফটো উপলব্ধ
708 নাম : বিকাশ ছেত্ৰী পিতাৰ নাম: বোম বাহাদুৰ ছেত্ৰী ঘৰ নং : ৩২ বয়স : 30 লিঙ্গ : পুৰুষ	LQX1635047 ফটো উপলব্ধ	709 নাম : চম্পা ছেত্ৰী স্বামীৰ নাম: বিকাশ ছেত্ৰী ঘৰ নং : 32 বয়স : 22 লিঙ্গ : মহিলা	LQX1120252 ফটো উপলব্ধ	R 710 নাম : সম্পা ছেত্ৰী স্বামীৰ নাম: বিকাশ ছেত্ৰী ঘৰ নং : 32 বয়স : 22 লিঙ্গ : মহিলা	PVJ0012054 ফটো উপলব্ধ
E 711 নাম : অশোক উপাধ্যায় পিতাৰ নাম: বালকৃষ্ণ উপাধ্যায় ঘৰ নং : ৩৩ বয়স : 52 লিঙ্গ : পুৰুষ	LQX1519159 ফটো উপলব্ধ	712 নাম : ৰাজকুমাৰ দাহাল পিতাৰ নাম: বালকৃষ্ণ দাহাল ঘৰ নং : ৩৩ বয়স : 44 লিঙ্গ : পুৰুষ	LQX1519160 ফটো উপলব্ধ	713 নাম : উমা দাহাল স্বামীৰ নাম: অশোক দাহাল ঘৰ নং : ৩৩ বয়স : 44 লিঙ্গ : মহিলা	LQX1519126 ফটো উপলব্ধ
714 নাম : নৱৰাজ দাহাল পিতাৰ নাম: বালকৃষ্ণ দাহাল ঘৰ নং : ৩৩ বয়স : 42 লিঙ্গ : পুৰুষ	LQX1519171 ফটো উপলব্ধ	715 নাম : শ্ৰদ্ধা দেৱী মাতৃৰ নাম: উমা দাহাল ঘৰ নং : 33 বয়স : 20 লিঙ্গ : মহিলা	PVJ0101626 ফটো উপলব্ধ	716 নাম : দীপক দাহাল পিতাৰ নাম: বিষ্ণু প্ৰসাদ দাহাল ঘৰ নং : 33 (জী) বয়স : 21 লিঙ্গ : পুৰুষ	LQX7694144 ফটো উপলব্ধ
717 নাম : কৃতিকা দেৱী পিতাৰ নাম: ইন্দ্ৰ দাহাল ঘৰ নং : ৩৩ গ বয়স : 23 লিঙ্গ : মহিলা	LQX1158799 ফটো উপলব্ধ	718 নাম : বিষ্ণু প্ৰঃ উপাধ্যায় পিতাৰ নাম: বালকৃষ্ণ উপাধ্যায় ঘৰ নং : ৩৩খ বয়স : 55 লিঙ্গ : পুৰুষ	LQX1519206 ফটো উপলব্ধ	719 নাম : ইন্দ্ৰ প্ৰসাদ দাহাল পিতাৰ নাম: বালকৃষ্ণ দাহাল ঘৰ নং : ৩৩গ বয়স : 55 লিঙ্গ : পুৰুষ	LQX1519228 ফটো উপলব্ধ
720 নাম : তোয়া নাথ দহল পিতাৰ নাম: বালকৃষ্ণ দাহাল ঘৰ নং : ৩৩ক বয়স : 53 লিঙ্গ : পুৰুষ	LQX1519182 ফটো উপলব্ধ	721 নাম : ৰাধিকা দেৱী স্বামীৰ নাম: ইন্দ্ৰ প্ৰসাদ দাহাল ঘৰ নং : ৩৩গ বয়স : 53 লিঙ্গ : মহিলা	LQX1519239 ফটো উপলব্ধ	722 নাম : হৰিমায়া দেৱী স্বামীৰ নাম: বিষ্ণু প্ৰঃ উপাধ্যায় ঘৰ নং : ৩৩খ বয়স : 50 লিঙ্গ : মহিলা	LQX1519217 ফটো উপলব্ধ
723 নাম : সুনিতা দাহাল স্বামীৰ নাম: তোয়ানাথ দাহাল ঘৰ নং : ৩৩ক বয়স : 38 লিঙ্গ : মহিলা	LQX1519193 ফটো উপলব্ধ	724 নাম : জিদ বগু ছেত্ৰী পিতাৰ নাম: বাৰ বাহাদুৰ ছেত্ৰী ঘৰ নং : ৩৪ বয়স : 84 লিঙ্গ : পুৰুষ	LQX1519240 ফটো উপলব্ধ	725 নাম : লোকমায়া দেৱী স্বামীৰ নাম: জিদ বগু ছেত্ৰী ঘৰ নং : ৩৪ বয়স : 77 লিঙ্গ : মহিলা	LQX1519251 ফটো উপলব্ধ
726 নাম : ফনীন্দ বাহাদুৰ ছেত্ৰী পিতাৰ নাম: জিদ বগু ছেত্ৰী ঘৰ নং : ৩৪ বয়স : 62 লিঙ্গ : পুৰুষ	LQX1519262 ফটো উপলব্ধ	727 নাম : ছলিমায়া দেৱী স্বামীৰ নাম: কবিন্দ্র বগু ছেত্ৰী ঘৰ নং : ৩৪ বয়স : 57 লিঙ্গ : মহিলা	LQX1519273 ফটো উপলব্ধ	728 নাম : বেনুধৰ ছেত্ৰী পিতাৰ নাম: জিত বাহাদুৰ ছেত্ৰী ঘৰ নং : ৩৪ বয়স : 49 লিঙ্গ : পুৰুষ	LQX1519284 ফটো উপলব্ধ
729 নাম : চুমী চৰেণ পিতাৰ নাম: লক্ষণ চৰেণ ঘৰ নং : ৩৪ বয়স : 43 লিঙ্গ : মহিলা	LQX1519319 ফটো উপলব্ধ	730 নাম : গোপী ছেত্ৰী পিতাৰ নাম: জিত বাহাদুৰ ছেত্ৰী ঘৰ নং : ৩৪ বয়স : 42 লিঙ্গ : পুৰুষ	LQX1519295 ফটো উপলব্ধ	731 নাম : কল্পনা দেৱী স্বামীৰ নাম: বেনুধৰ ছেত্ৰী ঘৰ নং : ৩৪ বয়স : 41 লিঙ্গ : মহিলা	LQX1519308 ফটো উপলব্ধ
732 নাম : টিকা দেৱী স্বামীৰ নাম: হৰু বাহাদুৰ বিষ্টা ঘৰ নং : ৩৪ বয়স : 35 লিঙ্গ : মহিলা	LQX0010569 ফটো উপলব্ধ	733 নাম : দীপিকা ছেত্ৰী স্বামীৰ নাম: গোপী চেত্ৰী ঘৰ নং : ৩৪ বয়স : 34 লিঙ্গ : মহিলা	LQX0010570 ফটো উপলব্ধ	734 নাম : প্ৰতাপ চেত্ৰী পিতাৰ নাম: কৰ্ণ বাহাদুৰ চেত্ৰী ঘৰ নং : 34 বয়স : 30 লিঙ্গ : পুৰুষ	LQX0419929 ফটো উপলব্ধ



735 নাম : অজয় বাঃ ছেত্ৰী পিতাৰ নাম: ফনিন্দ্র বাঃ ছেত্ৰী ঘৰ নং : ৩৪ বয়স : 29 লিঙ্গ : পুৰুষ	LQX0285346 ফটো উপলব্ধ	736 নাম : বেনকা ছেত্ৰী পিতাৰ নাম: কৰ্ন বাহাদুৰ ছেত্ৰী ঘৰ নং : 34 বয়স : 28 লিঙ্গ : মহিলা	LQX0421727 ফটো উপলব্ধ	737 নাম : অমতা ছেত্ৰী পিতাৰ নাম: কৰ্ণ বাহাদুৰ ছেত্ৰী ঘৰ নং : 34 বয়স : 26 লিঙ্গ : মহিলা	LQX0421867 ফটো উপলব্ধ
738 নাম : পূজা দেৱী অন্যান্য: অজয় বা চেত্ৰী ঘৰ নং : ৩৪ বয়স : 23 লিঙ্গ : মহিলা	LQX0504969 ফটো উপলব্ধ	739 নাম : প্ৰেম বাহাদুৰ ছেত্ৰী পিতাৰ নাম: জিদ বগা ছেত্ৰী ঘৰ নং : ৩৪ক বয়স : 54 লিঙ্গ : পুৰুষ	LQX1519353 ফটো উপলব্ধ	740 নাম : হৰকা বাহাদুৰ বিষ্ট পিতাৰ নাম: লীলা বাহাদুৰ ঘৰ নং : ৩৪ক বয়স : 44 লিঙ্গ : পুৰুষ	LQX1519342 ফটো উপলব্ধ
741 নাম : উমা দেৱী স্বামীৰ নাম: কৰ্ন বাহাদুৰ ছেত্ৰী ঘৰ নং : 41 বয়স : 41 লিঙ্গ : মহিলা	LQX1519331 ফটো উপলব্ধ	742 নাম : মেঘৰাজ ছেত্ৰী পিতাৰ নাম: চত্ৰ বাহাদুৰ চেত্ৰী ঘৰ নং : 35 বয়স : 37 লিঙ্গ : পুৰুষ	LQX1519397 ফটো উপলব্ধ	743 নাম : লেখামায়া দেৱী স্বামীৰ নাম: মেঘৰাজ ছেত্ৰী ঘৰ নং : 35 বয়স : 33 লিঙ্গ : মহিলা	LQX0074039 ফটো উপলব্ধ
S 744 নাম : পুষ্পা দেৱী পিতাৰ নাম: চত্ৰ বাহাদুৰ ছেত্ৰী ঘৰ নং : 35 বয়স : 30 লিঙ্গ : মহিলা	LQX0010571 ফটো উপলব্ধ	745 নাম : তিল বাহাদুৰ বিষ্ট পিতাৰ নাম: চত্ৰ বাহাদুৰ বিষ্ট ঘৰ নং : ৩৬ বয়স : 70 লিঙ্গ : পুৰুষ	LQX1519375 ফটো উপলব্ধ	746 নাম : গোবিন্দ বিষ্ট পিতাৰ নাম: তিল বাহাদুৰ বিষ্ট ঘৰ নং : ৩৬ বয়স : 42 লিঙ্গ : পুৰুষ	LQX1519386 ফটো উপলব্ধ
747 নাম : ছোনা হাচদা স্বামীৰ নাম: চুকুল চৰেণ ঘৰ নং : ৩৬ বয়স : 37 লিঙ্গ : মহিলা	LQX1519400 ফটো উপলব্ধ	748 নাম : তিলমায়া দেৱী স্বামীৰ নাম: খৰ্গ বাহাদুৰ ছেত্ৰী ঘৰ নং : ৩৭ বয়স : 82 লিঙ্গ : মহিলা	LQX1519422 ফটো উপলব্ধ	749 নাম : ৰূপনাথ ভগুৰী পিতাৰ নাম: খৰ্গ ভগুৰী ঘৰ নং : ৩৭ বয়স : 51 লিঙ্গ : পুৰুষ	LQX1519455 ফটো উপলব্ধ
750 নাম : হৰ্ক বাহাদুৰ ছেত্ৰী পিতাৰ নাম: খৰ্গ বাহাদুৰ ছেত্ৰী ঘৰ নং : ৩৭ বয়স : 49 লিঙ্গ : পুৰুষ	LQX1519433 ফটো উপলব্ধ	751 নাম : দুৰ্গা বাহাদুৰ ছেত্ৰী পিতাৰ নাম: খৰ্গ বাহাদুৰ ছেত্ৰী ঘৰ নং : ৩৭ বয়স : 48 লিঙ্গ : পুৰুষ	LQX1519444 ফটো উপলব্ধ	752 নাম : হৰ্কমায়া দেৱী স্বামীৰ নাম: ৰূপনাথ ছেত্ৰী ঘৰ নং : ৩৭ বয়স : 40 লিঙ্গ : মহিলা	LQX1519411 ফটো উপলব্ধ
753 নাম : চন্দন চেত্ৰী পিতাৰ নাম: জিত বাহাদুৰ ছেত্ৰী ঘৰ নং : ৩৭ বয়স : 24 লিঙ্গ : পুৰুষ	LQX0575613 ফটো উপলব্ধ	754 নাম : তিলক ভগুৰী পিতাৰ নাম: ৰূপনাথ ভাগুৰী ঘৰ নং : 37 বয়স : 21 লিঙ্গ : পুৰুষ	PVJ0003509 ফটো উপলব্ধ	755 নাম : সুৰজ ছেত্ৰী পিতাৰ নাম: জিত বাহাদুৰ ছেত্ৰী ঘৰ নং : ৩৭ক বয়স : 27 লিঙ্গ : পুৰুষ	LQX0360925 ফটো উপলব্ধ
756 নাম : জিদ বগা ছেত্ৰী পিতাৰ নাম: খৰ্গ বাহাদুৰ ছেত্ৰী ঘৰ নং : ৩৭ক বয়স : 55 লিঙ্গ : পুৰুষ	LQX1519466 ফটো উপলব্ধ	757 নাম : যশোদা দেৱী স্বামীৰ নাম: জিদ বগা ছেত্ৰী ঘৰ নং : 52 বয়স : 52 লিঙ্গ : মহিলা	LQX1519477 ফটো উপলব্ধ	758 নাম : হৰিৰাম উপাধ্যায় পিতাৰ নাম: ৰঘুনাথ উপাধ্যায় ঘৰ নং : ৩৮ বয়স : 72 লিঙ্গ : পুৰুষ	LQX1519488 ফটো উপলব্ধ
759 নাম : হিমা দেৱী স্বামীৰ নাম: হৰি ৰাম উপাধ্যায় ঘৰ নং : ৩৮ বয়স : 53 লিঙ্গ : মহিলা	LQX1519513 ফটো উপলব্ধ	760 নাম : অমত ভট্টৰাই পিতাৰ নাম: হৰিৰাম ভট্টৰাই ঘৰ নং : ৩৮ বয়স : 42 লিঙ্গ : পুৰুষ	LQX1519499 ফটো উপলব্ধ	761 নাম : দিলিপ ভট্টৰাই পিতাৰ নাম: হৰিৰাম ভট্টৰাই ঘৰ নং : ৩৮ বয়স : 38 লিঙ্গ : পুৰুষ	LQX1519502 ফটো উপলব্ধ
762 নাম : বিউটি চুকুল স্বামীৰ নাম: দিলীপ ভট্টৰাই ঘৰ নং : 38 বয়স : 34 লিঙ্গ : মহিলা	PVJ0117952 ফটো উপলব্ধ	763 নাম : ভীমা দেৱী স্বামীৰ নাম: তেজ বাহাদুৰ কাৰ্কী ঘৰ নং : ৩৯ বয়স : 65 লিঙ্গ : মহিলা	LQX1519557 ফটো উপলব্ধ	764 নাম : সুৰজ কাৰ্কী পিতাৰ নাম: তেজ বাহাদুৰ কাৰ্কী ঘৰ নং : ৩৯ বয়স : 40 লিঙ্গ : পুৰুষ	LQX1519568 ফটো উপলব্ধ



<p>S 765 LQX1519546</p> <p>নাম : বিষ্ণু কুমাৰী দেৱী পিতাৰ নাম : এনু বাঃ ছেত্ৰী ঘৰ নং : ৩৯ বয়স : ৩৫ লিঙ্গ : মহিলা</p> <p>ফটো উপলব্ধ</p>	<p>766 LQX1519535</p> <p>নাম : দীপক ছেত্ৰী পিতাৰ নাম : দল বাহাদুৰ ছেত্ৰী ঘৰ নং : ৩৯ বয়স : 34 লিঙ্গ : পুৰুষ</p> <p>ফটো উপলব্ধ</p>	<p>767 LQX0010572</p> <p>নাম : বিজয় ছেত্ৰী পিতাৰ নাম : তাৰা চেত্ৰী ঘৰ নং : ৩৯ বয়স : 32 লিঙ্গ : পুৰুষ</p> <p>ফটো উপলব্ধ</p>
<p>E 768 LQX0077446</p> <p>নাম : মন্দিৰা দেৱী স্বামীৰ নাম : ফণীন্দ্ৰ বাহাদুৰ কাৰ্কী ঘৰ নং : ৩৯ বয়স : ৪২ লিঙ্গ : মহিলা</p> <p>ফটো উপলব্ধ</p>	<p>769 LQX1519591</p> <p>নাম : মনমায়া বৰাল স্বামীৰ নাম : পূৰ্ণ বাহাদুৰ বৰাল ঘৰ নং : ৪০ বয়স : 65 লিঙ্গ : মহিলা</p> <p>ফটো উপলব্ধ</p>	<p>770 LQX1519579</p> <p>নাম : ভীম বাহাদুৰ বৰাল পিতাৰ নাম : নৰ বাহাদুৰ বৰাল ঘৰ নং : ৪০ বয়স : 60 লিঙ্গ : পুৰুষ</p> <p>ফটো উপলব্ধ</p>
<p>771 LQX1519580</p> <p>নাম : মীনা দেবীবৰাল স্বামীৰ নাম : ভীম বাহাদুৰ বৰাল ঘৰ নং : ৪০ বয়স : 55 লিঙ্গ : মহিলা</p> <p>ফটো উপলব্ধ</p>	<p>S 772 LQX1519615</p> <p>নাম : চন্দ্ৰাবতী কুমাৰী স্বামীৰ নাম : বিজয় কুমাৰ সাহ ঘৰ নং : ৪০ বয়স : ৪৭ লিঙ্গ : মহিলা</p> <p>ফটো উপলব্ধ</p>	<p>773 PVJ0136671</p> <p>নাম : মনিকা দেৱী পিতাৰ নাম : বিষ্ণু কাৰ্কী ঘৰ নং : 40 বয়স : 23 লিঙ্গ : মহিলা</p> <p>ফটো উপলব্ধ</p>
<p>774 LQX1519693</p> <p>নাম : টঙ্ক কাৰ্কী পিতাৰ নাম : বুন্দ বগা কাৰ্কী ঘৰ নং : 41 বয়স : 70 লিঙ্গ : পুৰুষ</p> <p>ফটো উপলব্ধ</p>	<p>775 LQX1519706</p> <p>নাম : এগমায়া কাৰ্কী স্বামীৰ নাম : টঙ্ক কাৰ্কী ঘৰ নং : ৪১ বয়স : 65 লিঙ্গ : মহিলা</p> <p>ফটো উপলব্ধ</p>	<p>776 LQX1519637</p> <p>নাম : নৰমায়া কাৰ্কী স্বামীৰ নাম : মহেন্দ্ৰ বাঃ কাৰ্কী ছেত্ৰী ঘৰ নং : ৪১ বয়স : 50 লিঙ্গ : মহিলা</p> <p>ফটো উপলব্ধ</p>
<p>777 LQX0222307</p> <p>নাম : ৰাজু বাহাদুৰ কাৰ্কী পিতাৰ নাম : টঙ্ক কাৰ্কী ঘৰ নং : ৪১ বয়স : 48 লিঙ্গ : পুৰুষ</p> <p>ফটো উপলব্ধ</p>	<p>778 LQX1519626</p> <p>নাম : লক্ষী বেশা স্বামীৰ নাম : বাৰসিং হেমব্ৰম ঘৰ নং : ৪১ বয়স : 45 লিঙ্গ : মহিলা</p> <p>ফটো উপলব্ধ</p>	<p>779 LQX1519717</p> <p>নাম : মহেন্দ্ৰ বাঃ কাৰ্কী পিতাৰ নাম : টঙ্ক কাৰ্কী ঘৰ নং : ৪১ বয়স : 43 লিঙ্গ : পুৰুষ</p> <p>ফটো উপলব্ধ</p>
<p>780 LQX1519728</p> <p>নাম : অমৰ বাঃ কাৰ্কী পিতাৰ নাম : টঙ্ক কাৰ্কী ঘৰ নং : ৪১ বয়স : 41 লিঙ্গ : পুৰুষ</p> <p>ফটো উপলব্ধ</p>	<p>781 LQX1519659</p> <p>নাম : মণ্ট হাচদা পিতাৰ নাম : চালকু হাচদা ঘৰ নং : ৪১ বয়স : 40 লিঙ্গ : পুৰুষ</p> <p>ফটো উপলব্ধ</p>	<p>782 LQX1519648</p> <p>নাম : জুবান্না হাচদা স্বামীৰ নাম : বাবুলাল বেশা ঘৰ নং : ৪১ বয়স : 40 লিঙ্গ : মহিলা</p> <p>ফটো উপলব্ধ</p>
<p>783 LQX1519660</p> <p>নাম : হৰিমতী হাসদা স্বামীৰ নাম : শিবু বেশা ঘৰ নং : ৪১ বয়স : 40 লিঙ্গ : মহিলা</p> <p>ফটো উপলব্ধ</p>	<p>784 LQX1519739</p> <p>নাম : ধনমায়া দেবী স্বামীৰ নাম : অমৃত ভট্টাৰাই ঘৰ নং : ৪১ বয়স : 39 লিঙ্গ : মহিলা</p> <p>ফটো উপলব্ধ</p>	<p>785 LQX0010573</p> <p>নাম : নৰ বাহাদুৰ কাৰ্কী পিতাৰ নাম : টঙ্ক বাহাদুৰ কাৰ্কী ঘৰ নং : ৪১ বয়স : 35 লিঙ্গ : পুৰুষ</p> <p>ফটো উপলব্ধ</p>
<p>786 LQX1519740</p> <p>নাম : বনমায়া দেবী পিতাৰ নাম : টঙ্ক বাহাদুৰ কাৰ্কী ঘৰ নং : ৪১ বয়স : 35 লিঙ্গ : মহিলা</p> <p>ফটো উপলব্ধ</p>	<p>787 LQX1519682</p> <p>নাম : দুৰ্গা বেশা পিতাৰ নাম : মণ্ডল বেশা ঘৰ নং : 41 বয়স : 35 লিঙ্গ : পুৰুষ</p> <p>ফটো উপলব্ধ</p>	<p>788 LQX1519671</p> <p>নাম : নিমাই বেশা পিতাৰ নাম : মণ্ডল বেশা ঘৰ নং : ৪১ বয়স : 33 লিঙ্গ : পুৰুষ</p> <p>ফটো উপলব্ধ</p>
<p>789 LQX0222448</p> <p>নাম : অনিতা কাৰ্কী স্বামীৰ নাম : ৰাজু কাৰ্কী ঘৰ নং : ৪১ বয়স : 31 লিঙ্গ : মহিলা</p> <p>ফটো উপলব্ধ</p>	<p>790 LQX0080267</p> <p>নাম : হীৰা দেৱী স্বামীৰ নাম : অমৰ বাহাদুৰ কাৰ্কী ঘৰ নং : ৪১ বয়স : 29 লিঙ্গ : মহিলা</p> <p>ফটো উপলব্ধ</p>	<p>S 791 LQX0442103</p> <p>নাম : চিত্ৰা টুডু স্বামীৰ নাম : দুৰ্গ বেশা ঘৰ নং : ৪১ বয়স : ২৬ লিঙ্গ : মহিলা</p> <p>ফটো উপলব্ধ</p>
<p>792 PVJ0089763</p> <p>নাম : অজয় কাৰ্কী ছেত্ৰী পিতাৰ নাম : ৰাজু কাৰ্কী ছেত্ৰী ঘৰ নং : 41 বয়স : 21 লিঙ্গ : পুৰুষ</p> <p>ফটো উপলব্ধ</p>	<p>793 LQX1519773</p> <p>নাম : শ্যাম বাহাদুৰ লিষু পিতাৰ নাম : দিল বাহাদুৰ লিষু ঘৰ নং : ৪২ বয়স : 53 লিঙ্গ : পুৰুষ</p> <p>ফটো উপলব্ধ</p>	<p>794 LQX1519784</p> <p>নাম : সবিতা লিষু স্বামীৰ নাম : শ্যাম বাহাদুৰ লিষু ঘৰ নং : ৪২ বয়স : 42 লিঙ্গ : মহিলা</p> <p>ফটো উপলব্ধ</p>



<p>E 795 LQX0361667</p> <p>নাম : শ্ৰবন কুমাৰ চৰকা পিতাৰ নাম : শ্যাম চৰকা ঘৰ নং : 82 বয়স : 27 লিঙ্গ : পুৰুষ</p> <p>ফটো উপলব্ধ</p>	<p>796 LQX7670201</p> <p>নাম : লক্ষ্মী চৰেন স্বামীৰ নাম : বাৰকা টুডু ঘৰ নং : 82 বয়স : 26 লিঙ্গ : মহিলা</p> <p>ফটো উপলব্ধ</p>	<p>797 LQX1519795</p> <p>নাম : বাডকা টুডু পিতাৰ নাম : টিপকাই টুডু ঘৰ নং : 82ক বয়স : 36 লিঙ্গ : পুৰুষ</p> <p>ফটো উপলব্ধ</p>
<p>798 LQX1519820</p> <p>নাম : জ্ঞান বাহাদুৰ ছেত্ৰী পিতাৰ নাম : চন্দ্ৰ বাহাদুৰ ছেত্ৰী ঘৰ নং : 89 বয়স : 59 লিঙ্গ : পুৰুষ</p> <p>ফটো উপলব্ধ</p>	<p>799 LQX1519831</p> <p>নাম : যমুনা দেবী স্বামীৰ নাম : জ্ঞান বাহাদুৰ ছেত্ৰী ঘৰ নং : 89 বয়স : 52 লিঙ্গ : মহিলা</p> <p>ফটো উপলব্ধ</p>	<p>800 LQX1519808</p> <p>নাম : লীলামনি হেমব্ৰম স্বামীৰ নাম : ভাদ বেষ্টা ঘৰ নং : 89 বয়স : 40 লিঙ্গ : মহিলা</p> <p>ফটো উপলব্ধ</p>
<p>S 801 LQX1519819</p> <p>নাম : নীলমনি হাচুদা স্বামীৰ নাম : বাৰ্জৈ বেষ্টা ঘৰ নং : 89 বয়স : 36 লিঙ্গ : মহিলা</p> <p>ফটো উপলব্ধ</p>	<p>802 LQX0224428</p> <p>নাম : টেক বা ভাণ্ডাৰী ছেত্ৰী পিতাৰ নাম : জ্ঞান বাহাদুৰ চেত্ৰী ঘৰ নং : 99 বয়স : 34 লিঙ্গ : পুৰুষ</p> <p>ফটো উপলব্ধ</p>	<p>803 PVJ0128058</p> <p>নাম : কুমাৰী দেবী স্বামীৰ নাম : টেক বাঃ ভাণ্ডাৰী ছেত্ৰী ঘৰ নং : 43 বয়স : 33 লিঙ্গ : মহিলা</p> <p>ফটো উপলব্ধ</p>
<p>804 LQX0287672</p> <p>নাম : কুব্ৰেৰ ভৰালী ছেত্ৰী পিতাৰ নাম : জ্ঞান বাহাদুৰ ছেত্ৰী ঘৰ নং : 89 বয়স : 27 লিঙ্গ : পুৰুষ</p> <p>ফটো উপলব্ধ</p>	<p>805 LQX1519842</p> <p>নাম : দীৰ্ঘ মায়া দেবী স্বামীৰ নাম : দুৰ্গা বাহাদুৰ ছেত্ৰী ঘৰ নং : 88 বয়স : 59 লিঙ্গ : মহিলা</p> <p>ফটো উপলব্ধ</p>	<p>806 LQX1519853</p> <p>নাম : ৰিত বগা ছেত্ৰী পিতাৰ নাম : চন্দ্ৰ বাহাদুৰ ছেত্ৰী ঘৰ নং : 88 বয়স : 54 লিঙ্গ : পুৰুষ</p> <p>ফটো উপলব্ধ</p>
<p>807 LQX1519900</p> <p>নাম : জবা চৰেণ স্বামীৰ নাম : শ্যাম মুৰ্মু ঘৰ নং : 88 বয়স : 50 লিঙ্গ : মহিলা</p> <p>ফটো উপলব্ধ</p>	<p>808 LQX1519864</p> <p>নাম : দেবীমায়া দেবী স্বামীৰ নাম : ৰিত বগা ছেত্ৰী ঘৰ নং : 88 বয়স : 47 লিঙ্গ : মহিলা</p> <p>ফটো উপলব্ধ</p>	<p>809 LQX1519875</p> <p>নাম : ৰঞ্জিত ছত্ৰী পিতাৰ নাম : শ্ৰী চন্দ্ৰ ঘৰ নং : 88 বয়স : 46 লিঙ্গ : পুৰুষ</p> <p>ফটো উপলব্ধ</p>
<p>810 LQX1519886</p> <p>নাম : প্ৰেম বাঃ ছেত্ৰী পিতাৰ নাম : দুৰ্গা বাঃ ছেত্ৰী ঘৰ নং : 88 বয়স : 42 লিঙ্গ : পুৰুষ</p> <p>ফটো উপলব্ধ</p>	<p>811 LQX0010574</p> <p>নাম : কৃষ্ণ বাহাদুৰ ছেত্ৰী পিতাৰ নাম : দুৰ্গা বাহাদুৰ চেত্ৰী ঘৰ নং : 88 বয়স : 37 লিঙ্গ : পুৰুষ</p> <p>ফটো উপলব্ধ</p>	<p>#2 812 LQX0010575</p> <p>নাম : চিত্ৰা দেবী স্বামীৰ নাম : ৰনজিত ছেত্ৰী ঘৰ নং : 88 বয়স : 37 লিঙ্গ : মহিলা</p> <p>ফটো উপলব্ধ</p>
<p>813 LQX1519897</p> <p>নাম : কনছন দেবী পিতাৰ নাম : দুৰ্গা বাহাদুৰ ঘৰ নং : 88 বয়স : 35 লিঙ্গ : মহিলা</p> <p>ফটো উপলব্ধ</p>	<p>814 LQX1519911</p> <p>নাম : খাপৰা মাৰ্দি স্বামীৰ নাম : ঘনশ্যাম মুৰ্মু ঘৰ নং : 88 বয়স : 34 লিঙ্গ : মহিলা</p> <p>ফটো উপলব্ধ</p>	<p>815 LQX1519944</p> <p>নাম : শিব কুঃ ছেত্ৰী পিতাৰ নাম : বিৰ সিং ছেত্ৰী ঘৰ নং : 85 বয়স : 60 লিঙ্গ : পুৰুষ</p> <p>ফটো উপলব্ধ</p>
<p>816 LQX1519955</p> <p>নাম : বাধা বচনেট স্বামীৰ নাম : শিব কুঃ ছেত্ৰী ঘৰ নং : 85 বয়স : 52 লিঙ্গ : মহিলা</p> <p>ফটো উপলব্ধ</p>	<p>E 817 LQX1519977</p> <p>নাম : মঞ্জু দেবী স্বামীৰ নাম : প্ৰেম বাহাদুৰ ছেত্ৰী ঘৰ নং : 85 বয়স : 42 লিঙ্গ : মহিলা</p> <p>ফটো উপলব্ধ</p>	<p>818 LQX1519933</p> <p>নাম : সুষমা দেবী পিতাৰ নাম : শিব কুমাৰ ছেত্ৰী ঘৰ নং : 85 বয়স : 35 লিঙ্গ : মহিলা</p> <p>ফটো উপলব্ধ</p>
<p>819 LQX0084137</p> <p>নাম : সৃগম চিৰপালি পিতাৰ নাম : শিব কুমাৰ চিৰপালি ঘৰ নং : 85 বয়স : 29 লিঙ্গ : পুৰুষ</p> <p>ফটো উপলব্ধ</p>	<p>820 LQX0288050</p> <p>নাম : সৃগম চিৰপালি পিতাৰ নাম : শিব কুমাৰ সিৰ্পালী ঘৰ নং : 85 বয়স : 26 লিঙ্গ : পুৰুষ</p> <p>ফটো উপলব্ধ</p>	<p>821 LQX7669955</p> <p>নাম : চৰজু চিৰপালি পিতাৰ নাম : শিব কুমাৰ চিৰপালি ঘৰ নং : 85 বয়স : 22 লিঙ্গ : পুৰুষ</p> <p>ফটো উপলব্ধ</p>
<p>822 LQX1520009</p> <p>নাম : সুৰেশ বগা চিৰপালী পিতাৰ নাম : অম্বৰ বাহাদুৰ চিৰপালী ঘৰ নং : 86 বয়স : 70 লিঙ্গ : পুৰুষ</p> <p>ফটো উপলব্ধ</p>	<p>823 LQX1520010</p> <p>নাম : দুৰ্গামায়া দেবী স্বামীৰ নাম : সুৰেশ বগা চিৰপালী ঘৰ নং : 86 বয়স : 65 লিঙ্গ : মহিলা</p> <p>ফটো উপলব্ধ</p>	<p>824 LQX1520101</p> <p>নাম : বুদ্ধিনাথ বেষ্টা পিতাৰ নাম : চৰকাৰ বেষ্টা ঘৰ নং : 86 বয়স : 61 লিঙ্গ : পুৰুষ</p> <p>ফটো উপলব্ধ</p>



825 নাম : গনেশ বা: চিৰপালী পিতাৰ নাম: অমৰ বাঃ চিৰপালী ঘৰ নং : 8৬ বয়স : 60 লিঙ্গ : পুৰুষ	LQX1519988 ফটো উপলব্ধ	826 নাম : সীতা দেবী স্বামীৰ নাম: গনেশ বা: চিৰপালী ঘৰ নং : 8৬ বয়স : 55 লিঙ্গ : মহিলা	LQX1519999 ফটো উপলব্ধ	827 নাম : যোগমায়া দেবী পিতাৰ নাম: অম্বৰ বাহাদুৰ চিৰপালী ঘৰ নং : 8৬ বয়স : 55 লিঙ্গ : মহিলা	LQX1520021 ফটো উপলব্ধ
828 নাম : মহেশ চিৰপালী পিতাৰ নাম: সুৰেশ চিৰপালী ঘৰ নং : 8৬ বয়স : 42 লিঙ্গ : পুৰুষ	LQX1520076 ফটো উপলব্ধ	829 নাম : চোনাকি কিস্ক স্বামীৰ নাম: গোপাল বেষ্টা ঘৰ নং : 8৬ বয়স : 40 লিঙ্গ : মহিলা	LQX1520112 ফটো উপলব্ধ	830 নাম : দিনেশ চিৰপালী পিতাৰ নাম: সুৰেশ চিৰপালী ঘৰ নং : 8৬ বয়স : 39 লিঙ্গ : পুৰুষ	LQX1520054 ফটো উপলব্ধ
831 নাম : চুনিতা দেবী পিতাৰ নাম: অমৃত মহন্ত ঘৰ নং : 8৬ বয়স : 39 লিঙ্গ : মহিলা	LQX1520065 ফটো উপলব্ধ	# 832 নাম : চঞ্জীত চিৰপালী পিতাৰ নাম: গনেশ চিৰপালী ঘৰ নং : 8৬ বয়স : 36 লিঙ্গ : পুৰুষ	LQX1520098 ফটো উপলব্ধ	833 নাম : বল বাহাদুৰ ছেত্ৰী পিতাৰ নাম: কৰ্ণ বাহাদুৰ ছেত্ৰী ঘৰ নং : 8৬ক বয়স : 35 লিঙ্গ : পুৰুষ	LQX1520203 ফটো উপলব্ধ
# 834 নাম : অন্ন চিৰপালী স্বামীৰ নাম: সঞ্জীত চিৰপালী ঘৰ নং : 8৬ বয়স : 34 লিঙ্গ : মহিলা	LQX0361683 ফটো উপলব্ধ	835 নাম : সুজাতা দেবী পিতাৰ নাম: গনেশ বাহাদুৰ চিৰপালী ঘৰ নং : 8৬ বয়স : 30 লিঙ্গ : মহিলা	LQX0227595 ফটো উপলব্ধ	836 নাম : বেখা দেবী পিতাৰ নাম: সুৰেশ চিৰপালী ঘৰ নং : 46 বয়স : 30 লিঙ্গ : মহিলা	PVJ0051797 ফটো উপলব্ধ
837 নাম : সুবজ চিৰপালী পিতাৰ নাম: গণেশ চিৰপালী ঘৰ নং : 8৬ বয়স : 25 লিঙ্গ : পুৰুষ	LQX0287482 ফটো উপলব্ধ	838 নাম : হীৰা ছেত্ৰী পিতাৰ নাম: কুল বাহাদুৰ ছেত্ৰী ঘৰ নং : 46 আ বয়স : 23 লিঙ্গ : মহিলা	PVJ0059998 ফটো উপলব্ধ	839 নাম : বাম ছেত্ৰী পিতাৰ নাম: কৰ্ণ বা ছেত্ৰী ঘৰ নং : 8৬ক বয়স : 41 লিঙ্গ : পুৰুষ	LQX0361113 ফটো উপলব্ধ
840 নাম : মহেশ্বৰী দেবী স্বামীৰ নাম: কুল বাহাদুৰ ছেত্ৰী ঘৰ নং : 8৬ক বয়স : 39 লিঙ্গ : মহিলা	LQX0360867 ফটো উপলব্ধ	841 নাম : কুন্তি দেবী স্বামীৰ নাম: গোবিন্দ ছেত্ৰী ঘৰ নং : 8৬ক বয়স : 34 লিঙ্গ : মহিলা	LQX0360859 ফটো উপলব্ধ	842 নাম : অন ছেত্ৰী স্বামীৰ নাম: বল বাহাদুৰ ছেত্ৰী ঘৰ নং : 8৬ক বয়স : 32 লিঙ্গ : মহিলা	LQX0360891 ফটো উপলব্ধ
E 843 নাম : কৰ্ণ বাহাদুৰ পিতাৰ নাম: লীলা বাহাদুৰ ঘৰ নং : 8৬ক বয়স : 50 লিঙ্গ : পুৰুষ	LQX1520167 ফটো উপলব্ধ	844 নাম : গোবিন্দ ছেত্ৰী পিতাৰ নাম: কৰ্ণ বাহাদুৰ ঘৰ নং : 8৬ক বয়স : 48 লিঙ্গ : পুৰুষ	LQX1520178 ফটো উপলব্ধ	845 নাম : বাহা মূৰ্ম স্বামীৰ নাম: ষ্টিফেন বেষ্টা ঘৰ নং : 8৬ক বয়স : 45 লিঙ্গ : মহিলা	LQX1520134 ফটো উপলব্ধ
846 নাম : কুল বাহাদুৰ পিতাৰ নাম: কৰ্ণ বাহাদুৰ ঘৰ নং : 8৬ক বয়স : 44 লিঙ্গ : পুৰুষ	LQX1520189 ফটো উপলব্ধ	E 847 নাম : বিষ্ণুমায়া দেবী স্বামীৰ নাম: চেৰ বাহাদুৰ ছেত্ৰী ঘৰ নং : 8৬ বয়স : 82 লিঙ্গ : মহিলা	LQX1520225 ফটো উপলব্ধ	848 নাম : শান্তা চিৰপালী পিতাৰ নাম: চেৰ বাহাদুৰ চিৰপালী ঘৰ নং : 8৬ বয়স : 52 লিঙ্গ : পুৰুষ	LQX1520236 ফটো উপলব্ধ
849 নাম : পদ্মা দেবী স্বামীৰ নাম: শান্তা চিৰপালী ঘৰ নং : 8৬ বয়স : 45 লিঙ্গ : মহিলা	LQX1520247 ফটো উপলব্ধ	850 নাম : হৰ্ষ বাঃ ছেত্ৰী অন্যান্য: কৰ্ণ বাঃ ছেত্ৰী ঘৰ নং : 8৬ বয়স : 44 লিঙ্গ : পুৰুষ	LQX1520258 ফটো উপলব্ধ	851 নাম : চিলা দেবী স্বামীৰ নাম: হৰা বাহাদুৰ ছেত্ৰী ঘৰ নং : 8৬ বয়স : 40 লিঙ্গ : মহিলা	LQX0360883 ফটো উপলব্ধ
852 নাম : ববিতা ছেত্ৰী পিতাৰ নাম: শান্তা চিৰপালী ঘৰ নং : 8৬ বয়স : 24 লিঙ্গ : মহিলা	LQX0479725 ফটো উপলব্ধ	853 নাম : সূৰ্য বাহাদুৰ চিৰপালী পিতাৰ নাম: চেৰ বাহাদুৰ চিৰপালী ঘৰ নং : 8৬ বয়স : 56 লিঙ্গ : পুৰুষ	LQX1520269 ফটো উপলব্ধ	854 নাম : বাধিকা দেবী স্বামীৰ নাম: সূৰ্য বাহাদুৰ চিৰপালী ঘৰ নং : 8৬ বয়স : 51 লিঙ্গ : মহিলা	LQX1520270 ফটো উপলব্ধ



855 নাম : বিনোদ ছেত্ৰী পিতাৰ নাম: সূৰ্য বাহাদুৰ ছেত্ৰী ঘৰ নং : 8৯ বয়স : 31 লিঙ্গ : পুৰুষ	LQX0288084 ফটো উপলব্ধ	856 নাম : সাবিত্ৰী খডকা স্বামীৰ নাম: বিনোদ ছেত্ৰী ঘৰ নং : 8৯ বয়স : 29 লিঙ্গ : মহিলা	LQX0484980 ফটো উপলব্ধ	857 নাম : বিবেক চিৰপালী পিতাৰ নাম: সূৰ্য বাহাদুৰ চিৰপালী ঘৰ নং : 8৯ বয়স : 25 লিঙ্গ : পুৰুষ	LQX0335620 ফটো উপলব্ধ
858 নাম : গনেশ নাৰ্জাৰী পিতাৰ নাম: বাটাৰাম নাৰ্জাৰী ঘৰ নং : ৫২ বয়স : 75 লিঙ্গ : পুৰুষ	LQX1520305 ফটো উপলব্ধ	859 নাম : পাৰ্বতী নাৰ্জাৰী স্বামীৰ নাম: গনেশ নাৰ্জাৰী ঘৰ নং : ৫২ বয়স : 72 লিঙ্গ : মহিলা	LQX1520316 ফটো উপলব্ধ	860 নাম : জয় নাৰ্জাৰী পিতাৰ নাম: গনেশ নাৰ্জাৰী ঘৰ নং : ৫২ বয়স : 44 লিঙ্গ : পুৰুষ	LQX1520327 ফটো উপলব্ধ
861 নাম : গকুল নাৰ্জাৰী পিতাৰ নাম: গনেশ নাৰ্জাৰী ঘৰ নং : ৫২ বয়স : 40 লিঙ্গ : পুৰুষ	LQX1520349 ফটো উপলব্ধ	E 862 নাম : নকুল নাৰ্জাৰী পিতাৰ নাম: গনেশ নাৰ্জাৰী ঘৰ নং : ৫২ বয়স : 38 লিঙ্গ : পুৰুষ	LQX1520350 ফটো উপলব্ধ	863 নাম : অজন্তী নাৰ্জাৰী স্বামীৰ নাম: গকুল নাৰ্জাৰী ঘৰ নং : 51 বয়স : 33 লিঙ্গ : মহিলা	PVJ0116350 ফটো উপলব্ধ
R 864 নাম : অজন্তী নাৰ্জাৰী স্বামীৰ নাম: গকুল নাৰ্জাৰী ঘৰ নং : 51 বয়স : 32 লিঙ্গ : মহিলা	PVJ0116442 ফটো উপলব্ধ	865 নাম : খুলাশী দৈমাৰী স্বামীৰ নাম: শুক্ৰেশ্বৰ দৈমাৰী ঘৰ নং : ৫২ বয়স : 65 লিঙ্গ : মহিলা	LQX1520361 ফটো উপলব্ধ	866 নাম : হৰেশ্বৰ দৈমাৰী পিতাৰ নাম: শুক্ৰেশ্বৰ দৈমাৰী ঘৰ নং : ৫২ বয়স : 48 লিঙ্গ : পুৰুষ	LQX1520372 ফটো উপলব্ধ
867 নাম : বীৰেন দৈমাৰী পিতাৰ নাম: শুক্ৰেশ্বৰ দৈমাৰী ঘৰ নং : ৫২ বয়স : 37 লিঙ্গ : পুৰুষ	LQX1520383 ফটো উপলব্ধ	868 নাম : চুমিলা দৈমাৰী পিতাৰ নাম: শুক্ৰেশ্বৰ দৈমাৰী ঘৰ নং : ৫২ বয়স : 27 লিঙ্গ : মহিলা	LQX0234849 ফটো উপলব্ধ	E 869 নাম : বানে বসুমতাৰী স্বামীৰ নাম: লেল্লা বসুমতাৰী ঘৰ নং : ৫৩ বয়স : 69 লিঙ্গ : মহিলা	LQX1520430 ফটো উপলব্ধ
870 নাম : কনক বসুমতাৰী পিতাৰ নাম: লেল্লা বসুমতাৰী ঘৰ নং : ৫৩ বয়স : 48 লিঙ্গ : পুৰুষ	LQX1520463 ফটো উপলব্ধ	871 নাম : কাতিনাথ বসুমতাৰী পিতাৰ নাম: লেল্লা বসুমতাৰী ঘৰ নং : ৫৩ বয়স : 46 লিঙ্গ : পুৰুষ	LQX1520485 ফটো উপলব্ধ	872 নাম : সুখশ্ৰী বসুমতাৰী স্বামীৰ নাম: কনক বসুমতাৰী ঘৰ নং : ৫৩ বয়স : 44 লিঙ্গ : মহিলা	LQX1520474 ফটো উপলব্ধ
873 নাম : চাওখালি বসুমতাৰী পিতাৰ নাম: লেল্লা বসুমতাৰী ঘৰ নং : ৫৩ বয়স : 43 লিঙ্গ : মহিলা	LQX1520496 ফটো উপলব্ধ	874 নাম : স্বপ্না বসুমতাৰী স্বামীৰ নাম: কাতিনাথ বসুমতাৰী ঘৰ নং : ৫৩ বয়স : 37 লিঙ্গ : মহিলা	LQX1520407 ফটো উপলব্ধ	S 875 নাম : গোমা দেবী পিতাৰ নাম: ধন ঝাং পৰিয়াৰ ঘৰ নং : ৫৩ বয়স : 34 লিঙ্গ : মহিলা	LQX1520418 ফটো উপলব্ধ
876 নাম : বলেন বসুমতাৰী পিতাৰ নাম: সৰেশ্বৰ বসুমতাৰী ঘৰ নং : ৫৪ বয়স : 52 লিঙ্গ : পুৰুষ	LQX1520509 ফটো উপলব্ধ	877 নাম : মালতী বসুমতাৰী স্বামীৰ নাম: বলেন বসুমতাৰী ঘৰ নং : ৫৪ বয়স : 47 লিঙ্গ : মহিলা	LQX1520510 ফটো উপলব্ধ	878 নাম : বিমলা বসুমতাৰী পিতাৰ নাম: বলেন বসুমতাৰী ঘৰ নং : ৫৪ বয়স : 36 লিঙ্গ : মহিলা	LQX1520521 ফটো উপলব্ধ
879 নাম : বেন বসুমতাৰী পিতাৰ নাম: বলেন বসুমতাৰী ঘৰ নং : ৫৪ বয়স : 29 লিঙ্গ : মহিলা	LQX0092098 ফটো উপলব্ধ	880 নাম : চিন বসুমতাৰী পিতাৰ নাম: বলেন বসুমতাৰী ঘৰ নং : ৫৪ বয়স : 26 লিঙ্গ : মহিলা	LQX0287763 ফটো উপলব্ধ	881 নাম : সোনালিসা খাখলাৰী পিতাৰ নাম: সনসন খাখলাৰী ঘৰ নং : 54 বয়স : 22 লিঙ্গ : মহিলা	LQX1152594 ফটো উপলব্ধ
882 নাম : সোন্জু খাখলাৰী পিতাৰ নাম: সোনসন খাখলাৰী ঘৰ নং : 54 বয়স : 21 লিঙ্গ : পুৰুষ	PVJ0047431 ফটো উপলব্ধ	R 883 নাম : সোন্জু খাখলাৰী পিতাৰ নাম: সোনসন খাখলাৰী ঘৰ নং : 54 বয়স : 21 লিঙ্গ : পুৰুষ	PVJ0047449 ফটো উপলব্ধ	884 নাম : গোমা দেবী স্বামীৰ নাম: ৰাজ কুমাৰ ভাণ্ডাৰী ঘৰ নং : ৫৫ বয়স : 50 লিঙ্গ : মহিলা	LQX1520543 ফটো উপলব্ধ



885 নাম : টিকারাম চেত্ৰী পিতাৰ নাম: টংক বাহাদুৰ চেত্ৰী ঘৰ নং : ৫৫ ক বয়স : 41 লিঙ্গ : পুৰুষ	LQX0566562 ফটো উপলব্ধ	886 নাম : লেদা মোছাহাৰী পিতাৰ নাম: বাজেন মোছাহাৰী ঘৰ নং : ৫৬ বয়স : 51 লিঙ্গ : পুৰুষ	LQX1520554 ফটো উপলব্ধ	887 নাম : জিনিশ্ৰী মোছাহাৰী স্বামীৰ নাম: লেদা মোছাহাৰী ঘৰ নং : ৫৬ বয়স : 46 লিঙ্গ : মহিলা	LQX1520565 ফটো উপলব্ধ
S 888 নাম : বাধা লিম্বু স্বামীৰ নাম: প্ৰকাশ লিম্বু ঘৰ নং : ৫৬ বয়স : ৪৪ লিঙ্গ : মহিলা	LQX0366519 ফটো উপলব্ধ	889 নাম : গৌজোন মোছাহাৰী পিতাৰ নাম: লেদা মোছাহাৰী ঘৰ নং : ৫৬ বয়স : 27 লিঙ্গ : পুৰুষ	LQX0290296 ফটো উপলব্ধ	#2 890 নাম : বমনী বসুমতাৰী স্বামীৰ নাম: নবীন বসুমতাৰী ঘৰ নং : ৫৭ বয়স : 67 লিঙ্গ : মহিলা	LQX1520587 ফটো উপলব্ধ
891 নাম : পূৰ্ণ বসুমতাৰী পিতাৰ নাম: নবীন বসুমতাৰী ঘৰ নং : ৫৭ বয়স : 47 লিঙ্গ : পুৰুষ	LQX1520598 ফটো উপলব্ধ	892 নাম : নীলিমা বসুমতাৰী স্বামীৰ নাম: পূৰ্ণ বসুমতাৰী ঘৰ নং : ৫৭ বয়স : 44 লিঙ্গ : মহিলা	LQX1520601 ফটো উপলব্ধ	S 893 নাম : উমা দেবী শেৰাৰ স্বামীৰ নাম: কুল বাঃ প্ৰধান ঘৰ নং : ৫৭ বয়স : 40 লিঙ্গ : মহিলা	LQX1520634 ফটো উপলব্ধ
894 নাম : থানেশ্বৰ বসুমতাৰী পিতাৰ নাম: ববিৰীম বসুমতাৰী ঘৰ নং : ৬০ বয়স : 71 লিঙ্গ : পুৰুষ	LQX1520703 ফটো উপলব্ধ	895 নাম : মাখশ্ৰী বসুমতাৰী স্বামীৰ নাম: থানেশ্বৰ বসুমতাৰী ঘৰ নং : ৬০ বয়স : 65 লিঙ্গ : মহিলা	LQX1520714 ফটো উপলব্ধ	896 নাম : শৰত বসুমতাৰী পিতাৰ নাম: থানেশ্বৰ বসুমতাৰী ঘৰ নং : ৬০ বয়স : 39 লিঙ্গ : পুৰুষ	LQX1520747 ফটো উপলব্ধ
897 নাম : নিজিৰা বসুমতাৰী স্বামীৰ নাম: শৰত বসুমতাৰী ঘৰ নং : ৬০ বয়স : 27 লিঙ্গ : মহিলা	LQX0220061 ফটো উপলব্ধ	898 নাম : পুনম ৰাজভৰ স্বামীৰ নাম: মাধু ৰাজভৰ ঘৰ নং : ৬১ বয়স : 34 লিঙ্গ : মহিলা	LQX1520758 ফটো উপলব্ধ	899 নাম : দেবিচন মোছাহাৰী পিতাৰ নাম: ৰান ঠেং মোছাহাৰী ঘৰ নং : ৬২ বয়স : 56 লিঙ্গ : পুৰুষ	LQX1520770 ফটো উপলব্ধ
900 নাম : দৈমালী বসুমতাৰী স্বামীৰ নাম: দিবিচন মোছাহাৰী ঘৰ নং : ৬২ বয়স : 52 লিঙ্গ : মহিলা	LQX1520781 ফটো উপলব্ধ	901 নাম : সুবাস মোছাহাৰী পিতাৰ নাম: দেবিচন মোছাহাৰী ঘৰ নং : ৬২ বয়স : 38 লিঙ্গ : পুৰুষ	LQX1520805 ফটো উপলব্ধ	902 নাম : ৰিংকু ওজা স্বামীৰ নাম: পাবিত্ৰ ওজা ঘৰ নং : 62 বয়স : 36 লিঙ্গ : মহিলা	LQX1517562 ফটো উপলব্ধ
903 নাম : পাৰ্বতী মোছাহাৰী স্বামীৰ নাম: দেবিচন মোছাহাৰী ঘৰ নং : ৬২ বয়স : 30 লিঙ্গ : মহিলা	LQX0244616 ফটো উপলব্ধ	904 নাম : সোনাৰাম বসুমতাৰী পিতাৰ নাম: মেদাং বসুমতাৰী ঘৰ নং : ৬৩ বয়স : 57 লিঙ্গ : পুৰুষ	LQX1520816 ফটো উপলব্ধ	905 নাম : প্ৰমিলা বসুমতাৰী স্বামীৰ নাম: সোনাৰাম বসুমতাৰী ঘৰ নং : ৬৩ বয়স : 54 লিঙ্গ : মহিলা	LQX1520827 ফটো উপলব্ধ
906 নাম : বিনোদ বসুমতাৰী পিতাৰ নাম: সোনাৰাম বসুমতাৰী ঘৰ নং : ৬৩ বয়স : 40 লিঙ্গ : পুৰুষ	LQX1520849 ফটো উপলব্ধ	907 নাম : মিজিং বসুমতাৰী পিতাৰ নাম: সোনাৰাম বসুমতাৰী ঘৰ নং : ৬৩ বয়স : 39 লিঙ্গ : মহিলা	LQX1520850 ফটো উপলব্ধ	E 908 নাম : ৰাম চৰণ পিতাৰ নাম: হৰনা চৰণ ঘৰ নং : ৬৩ বয়স : ৪৭ লিঙ্গ : পুৰুষ	LQX1520894 ফটো উপলব্ধ
909 নাম : নিজোৰা বড়ো পিতাৰ নাম: ৰবীন্দ্ৰ বড়ো ঘৰ নং : ৬৩ বয়স : 37 লিঙ্গ : মহিলা	DNB6737139 ফটো উপলব্ধ	910 নাম : মিথিংগা বসুমতাৰী পিতাৰ নাম: চোনাৰাম বসুমতাৰী ঘৰ নং : ৬৩ বয়স : 35 লিঙ্গ : পুৰুষ	LQX1520861 ফটো উপলব্ধ	911 নাম : বৰ্চিলা মাৰ্দি অন্যান্য: মানিয়েল মাৰ্দি ঘৰ নং : ৬৩ বয়স : 29 লিঙ্গ : মহিলা	LQX1520883 ফটো উপলব্ধ
912 নাম : লোহিত বসুমতাৰী পিতাৰ নাম: বাগীৰাম বসুমতাৰী ঘৰ নং : ৬৪ বয়স : 73 লিঙ্গ : পুৰুষ	LQX1520907 ফটো উপলব্ধ	913 নাম : বলি বসুমতাৰী স্বামীৰ নাম: লোহিত বসুমতাৰী ঘৰ নং : ৬৪ বয়স : 71 লিঙ্গ : মহিলা	LQX1520918 ফটো উপলব্ধ	E 914 নাম : অশোক বসুমতাৰী পিতাৰ নাম: লোহিত বসুমতাৰী ঘৰ নং : ৬৪ বয়স : 42 লিঙ্গ : পুৰুষ	LQX1520930 ফটো উপলব্ধ



915 নাম : জয়খাচুৰী বড়ো স্বামীৰ নাম : বিশপ বসুমতাৰী ঘৰ নং : 64 বয়স : 30 লিঙ্গ : মহিলা	PVJ0100172 ফটো উপলব্ধ	916 নাম : বেজিনা চৰেন পিতাৰ নাম : সোনাৰাম চৰেন ঘৰ নং : 64 বয়স : 29 লিঙ্গ : মহিলা	LQX0239947 ফটো উপলব্ধ	917 নাম : বিসপ বসুমতাৰী পিতাৰ নাম : লৌহিত বসুমতাৰী ঘৰ নং : 68 বয়স : 27 লিঙ্গ : পুৰুষ	LQX0246975 ফটো উপলব্ধ
E 918 নাম : কমল বসুমতাৰী পিতাৰ নাম : বিজেন বসুমতাৰী ঘৰ নং : 65 বয়স : 56 লিঙ্গ : পুৰুষ	LQX1520941 ফটো উপলব্ধ	919 নাম : থিংথ্রীং বসুমতাৰী স্বামীৰ নাম : কমল বসুমতাৰী ঘৰ নং : 65 বয়স : 51 লিঙ্গ : মহিলা	LQX1520952 ফটো উপলব্ধ	920 নাম : ধনঞ্জয় বসুমতাৰী পিতাৰ নাম : কমল বসুমতাৰী ঘৰ নং : 65 বয়স : 30 লিঙ্গ : পুৰুষ	LQX0247916 ফটো উপলব্ধ
921 নাম : হীমা দেৱী স্বামীৰ নাম : আজিত ছেত্ৰী ঘৰ নং : 65 বয়স : 29 লিঙ্গ : মহিলা	LQX0415794 ফটো উপলব্ধ	922 নাম : বেখা বসুমতাৰী পিতাৰ নাম : ধনঞ্জয় বসুমতাৰী ঘৰ নং : 65 বয়স : 27 লিঙ্গ : মহিলা	LQX0539296 ফটো উপলব্ধ	E 923 নাম : হৰেন বসুমতাৰী পিতাৰ নাম : লক্ষীৰাম বসুমতাৰী ঘৰ নং : 65 বয়স : 76 লিঙ্গ : পুৰুষ	LQX1520974 ফটো উপলব্ধ
924 নাম : ৰাজু বসুমতাৰী পিতাৰ নাম : হৰেন বসুমতাৰী ঘৰ নং : 66 বয়স : 46 লিঙ্গ : পুৰুষ	LQX1520985 ফটো উপলব্ধ	925 নাম : বিজু বসুমতাৰী পিতাৰ নাম : হৰেন বসুমতাৰী ঘৰ নং : 66 বয়স : 44 লিঙ্গ : পুৰুষ	LQX1520996 ফটো উপলব্ধ	926 নাম : ৰাজু দৰ্জী মাতৃৰ নাম : সুক বাহাদুৰ দৰ্জী ঘৰ নং : 66 বয়স : 35 লিঙ্গ : পুৰুষ	LQX1521002 ফটো উপলব্ধ
927 নাম : লক্ষ্মী দেৱী মাতৃৰ নাম : গৰিমায়া দৰ্জী ঘৰ নং : 66 বয়স : 34 লিঙ্গ : মহিলা	LQX1521013 ফটো উপলব্ধ	928 নাম : বাৰদৈ বসুমতাৰী স্বামীৰ নাম : ৰাজু বসুমতাৰী ঘৰ নং : 66 বয়স : 33 লিঙ্গ : মহিলা	LQX0010500 ফটো উপলব্ধ	S 929 নাম : তিলা দেৱী চিৰপালী স্বামীৰ নাম : ইন্দ্ৰ বাহাদুৰ চিৰপালী ঘৰ নং : 69 বয়স : 53 লিঙ্গ : মহিলা	LQX1521079 ফটো উপলব্ধ
930 নাম : কুলেন্দ্ৰ বসুমতাৰী পিতাৰ নাম : কানাইলাল বসুমতাৰী ঘৰ নং : 69 বয়স : 51 লিঙ্গ : পুৰুষ	LQX1521104 ফটো উপলব্ধ	931 নাম : লাওখী বসুমতাৰী পিতাৰ নাম : কানাইলাল বসুমতাৰী ঘৰ নং : 69 বয়স : 50 লিঙ্গ : পুৰুষ	LQX1521115 ফটো উপলব্ধ	932 নাম : মাৰ্বল বসুমতাৰী পিতাৰ নাম : কানাইলাল বসুমতাৰী ঘৰ নং : 69 বয়স : 46 লিঙ্গ : পুৰুষ	LQX1521137 ফটো উপলব্ধ
933 নাম : সন্তলি বসুমতাৰী স্বামীৰ নাম : লাওখী বসুমতাৰী ঘৰ নং : 69 বয়স : 45 লিঙ্গ : মহিলা	LQX1521126 ফটো উপলব্ধ	934 নাম : চেওলী বসুমতাৰী স্বামীৰ নাম : মাৰ্বল বসুমতাৰী ঘৰ নং : 69 বয়স : 42 লিঙ্গ : মহিলা	LQX1521148 ফটো উপলব্ধ	935 নাম : উপেন দৈমাৰী পিতাৰ নাম : আনদুলা দৈমাৰী ঘৰ নং : 69 বয়স : 60 লিঙ্গ : পুৰুষ	LQX1521160 ফটো উপলব্ধ
936 নাম : ইব্ৰি দৈমাৰী স্বামীৰ নাম : উপেন দৈমাৰী ঘৰ নং : 69 বয়স : 55 লিঙ্গ : মহিলা	LQX1521171 ফটো উপলব্ধ	937 নাম : সিমাং দাঙ্গমাৰী পিতাৰ নাম : উপেন দাঙ্গমাৰী ঘৰ নং : 69 বয়স : 28 লিঙ্গ : মহিলা	LQX1154509 ফটো উপলব্ধ	938 নাম : সমন মহন্ত মাতৃৰ নাম : অম্বিকা দেৱী ঘৰ নং : 69 বয়স : 25 লিঙ্গ : পুৰুষ	LQX0455048 ফটো উপলব্ধ
939 নাম : অলংকাৰ বসুমতাৰী পিতাৰ নাম : কনক বসুমতাৰী ঘৰ নং : 69 বয়স : 25 লিঙ্গ : পুৰুষ	LQX0492348 ফটো উপলব্ধ	940 নাম : প্ৰদীপ দৈমাৰী পিতাৰ নাম : চিল দৈমাৰী ঘৰ নং : 90 বয়স : 62 লিঙ্গ : পুৰুষ	LQX1521182 ফটো উপলব্ধ	941 নাম : লীয়া দৈমাৰী স্বামীৰ নাম : প্ৰদীপ দৈমাৰী ঘৰ নং : 90 বয়স : 53 লিঙ্গ : মহিলা	LQX1521193 ফটো উপলব্ধ
S 942 নাম : নৰমায়া দেৱী স্বামীৰ নাম : জৱন বাঃ চিৰপালী ঘৰ নং : 90 বয়স : 47 লিঙ্গ : মহিলা	LQX1521217 ফটো উপলব্ধ	943 নাম : আৰতি দৈমাৰী পিতাৰ নাম : চিল দৈমাৰী ঘৰ নং : 90 বয়স : 39 লিঙ্গ : মহিলা	LQX0010576 ফটো উপলব্ধ	944 নাম : জুলিঅ জে দৈমাৰী পিতাৰ নাম : প্ৰদীপ দৈমাৰী ঘৰ নং : 90 বয়স : 32 লিঙ্গ : পুৰুষ	LQX0010578 ফটো উপলব্ধ



E 945 নাম : বলেন বাগ্গাৰী পিতাৰ নাম: সন্ধ্যাৰ বাগ্গাৰী ঘৰ নং : ৭১ বয়স : 73 লিঙ্গ : পুৰুষ	LQX1521239 ফটো উপলব্ধ	946 নাম : নালে বাগ্গাৰী স্বামীৰ নাম: বলেন বাগ্গাৰী ঘৰ নং : ৭১ বয়স : 71 লিঙ্গ : মহিলা	LQX1521240 ফটো উপলব্ধ	947 নাম : বিনন বাগ্গাৰী পিতাৰ নাম: বলেন বাগ্গাৰী ঘৰ নং : ৭১ বয়স : 42 লিঙ্গ : পুৰুষ	LQX1521262 ফটো উপলব্ধ
948 নাম : মন্দি বাগ্গাৰী স্বামীৰ নাম: বিনন বাগ্গাৰী ঘৰ নং : ৭১ বয়স : 37 লিঙ্গ : মহিলা	LQX1635036 ফটো উপলব্ধ	949 নাম : পিংকি মাৰ্ভি স্বামীৰ নাম: নিচিদ হেমব্রম ঘৰ নং : 71 বয়স : 35 লিঙ্গ : মহিলা	LQX1521228 ফটো উপলব্ধ	950 নাম : ৰিপু বাগ্গাৰী পিতাৰ নাম: বিনন বাগ্গাৰী ঘৰ নং : 71 বয়স : 21 লিঙ্গ : পুৰুষ	PVJ0136663 ফটো উপলব্ধ
E 951 নাম : কামিনী খাখলাৰী স্বামীৰ নাম: সুকমল খাখলাৰী ঘৰ নং : ৭২ বয়স : 85 লিঙ্গ : মহিলা	LQX1521320 ফটো উপলব্ধ	952 নাম : বিমল খাখলাৰী পিতাৰ নাম: চুকমল খাখলাৰী ঘৰ নং : ৭২ বয়স : 60 লিঙ্গ : পুৰুষ	LQX1521273 ফটো উপলব্ধ	953 নাম : প্রমীলা খাখলাৰী স্বামীৰ নাম: বিমল খাখলাৰী ঘৰ নং : ৭২ বয়স : 55 লিঙ্গ : মহিলা	LQX1521284 ফটো উপলব্ধ
954 নাম : লোজীতী খাখলাৰী পিতাৰ নাম: বিমল খাখলাৰী ঘৰ নং : ৭২ বয়স : 44 লিঙ্গ : পুৰুষ	LQX1521295 ফটো উপলব্ধ	955 নাম : লোজীতী খাখলাৰী পিতাৰ নাম: বিমল খাখলাৰী ঘৰ নং : ৭২ বয়স : 44 লিঙ্গ : পুৰুষ	LQX1521342 ফটো উপলব্ধ	956 নাম : জিত বাহাদুৰ লিম্বু পিতাৰ নাম: ধন বাহাদুৰ লিম্বু ঘৰ নং : ৭২ বয়স : 41 লিঙ্গ : পুৰুষ	LQX1521331 ফটো উপলব্ধ
957 নাম : দিপক খাখলাৰী পিতাৰ নাম: বিমল খাখলাৰী ঘৰ নং : ৭২ বয়স : 36 লিঙ্গ : পুৰুষ	LQX1521319 ফটো উপলব্ধ	958 নাম : আচমিতা বড়ো পিতাৰ নাম: গাওৰাও বড়ো ঘৰ নং : ৭২ বয়স : 27 লিঙ্গ : মহিলা	LQX0292169 ফটো উপলব্ধ	959 নাম : দুবাৰী বাগ্গাৰী স্বামীৰ নাম: সুবেন বাগ্গাৰী ঘৰ নং : ৭৩ বয়স : 73 লিঙ্গ : মহিলা	LQX1521353 ফটো উপলব্ধ
960 নাম : ৰাতুল বাগ্গাৰী পিতাৰ নাম: সুবেন বাগ্গাৰী ঘৰ নং : ৭৩ বয়স : 52 লিঙ্গ : পুৰুষ	LQX1521375 ফটো উপলব্ধ	961 নাম : ৰতনী বাগ্গাৰী পিতাৰ নাম: সুবেন বাগ্গাৰী ঘৰ নং : ৭৩ বয়স : 50 লিঙ্গ : মহিলা	LQX1521364 ফটো উপলব্ধ	962 নাম : ৰুফিলা দৈমাৰি স্বামীৰ নাম: ইছমাইল দৈমাৰি ঘৰ নং : ৭৩ বয়স : 42 লিঙ্গ : মহিলা	LQX0010580 ফটো উপলব্ধ
963 নাম : ৰাতুলী বাগ্গাৰী পিতাৰ নাম: সুবেন বাগ্গাৰী ঘৰ নং : ৭৩ বয়স : 41 লিঙ্গ : মহিলা	LQX1521397 ফটো উপলব্ধ	964 নাম : জনালী বাগ্গাৰী স্বামীৰ নাম: ৰাতুল বাগ্গাৰী ঘৰ নং : ৭২ বয়স : 39 লিঙ্গ : মহিলা	LQX0108985 ফটো উপলব্ধ	965 নাম : অচমিতা বড়ো পিতাৰ নাম: গৌৰী বড়ো ঘৰ নং : ৭৪ বয়স : 28 লিঙ্গ : মহিলা	LQX0361725 ফটো উপলব্ধ
966 নাম : নৰবীন দৈমাৰী পিতাৰ নাম: আংখৈপ দৈমাৰী ঘৰ নং : ৭৫ বয়স : 60 লিঙ্গ : পুৰুষ	LQX1521422 ফটো উপলব্ধ	967 নাম : চিত্ৰা দৈমাৰী স্বামীৰ নাম: নৰবীন দৈমাৰী ঘৰ নং : ৭৫ বয়স : 57 লিঙ্গ : মহিলা	LQX1521433 ফটো উপলব্ধ	968 নাম : পৰমেশ্বৰ বসুমতাৰী পিতাৰ নাম: দাউৰা বসুমতাৰী ঘৰ নং : ৭৫ বয়স : 39 লিঙ্গ : পুৰুষ	LQX1521444 ফটো উপলব্ধ
969 নাম : প্ৰেজেশ দৈমাৰী পিতাৰ নাম: নৰবীন দৈমাৰী ঘৰ নং : 75 বয়স : 24 লিঙ্গ : পুৰুষ	LQX0438267 ফটো উপলব্ধ	E 970 নাম : আংখৈপ দৈমাৰী পিতাৰ নাম: বৃষ্ণ দৈমাৰী ঘৰ নং : ৭৬ বয়স : 87 লিঙ্গ : পুৰুষ	LQX1521455 ফটো উপলব্ধ	971 নাম : লাহাৰী দৈমাৰী স্বামীৰ নাম: আংখৈপ দৈমাৰী ঘৰ নং : ৭৬ বয়স : 83 লিঙ্গ : মহিলা	LQX1521466 ফটো উপলব্ধ
E 972 নাম : হৰেশ্বৰ দৈমাৰী পিতাৰ নাম: বৈশাণু দৈমাৰী ঘৰ নং : ৭৮ বয়স : 75 লিঙ্গ : পুৰুষ	LQX1521499 ফটো উপলব্ধ	973 নাম : হৰি প্ৰভা দৈমাৰী স্বামীৰ নাম: হৰেশ্বৰ দৈমাৰী ঘৰ নং : ৭৮ বয়স : 71 লিঙ্গ : মহিলা	LQX1521502 ফটো উপলব্ধ	974 নাম : হৰ্বসন দৈমাৰী পিতাৰ নাম: হৰেশ্বৰ দৈমাৰী ঘৰ নং : ৭৮ বয়স : 53 লিঙ্গ : পুৰুষ	LQX1521513 ফটো উপলব্ধ



975 নাম : বনিলা দৈমাৰী স্বামীৰ নাম: হৰ্বসন দৈমাৰী ঘৰ নং : ৭৮ বয়স : 50 লিঙ্গ : মহিলা	LQX1521524 ফটো উপলব্ধ	976 নাম : মহন্ত দৈমাৰী পিতাৰ নাম: হৰেশ্বৰ দৈমাৰী ঘৰ নং : ৭৮ বয়স : 45 লিঙ্গ : পুৰুষ	LQX1521535 ফটো উপলব্ধ	977 নাম : পুনীমা দৈমাৰী স্বামীৰ নাম: মহন্ত দৈমাৰী ঘৰ নং : ৭৮ বয়স : 42 লিঙ্গ : মহিলা	LQX1521546 ফটো উপলব্ধ
978 নাম : মেনখা মোছাহাৰী পিতাৰ নাম: প্রতুল বাগলাৰী ঘৰ নং : ৭৮ বয়স : 32 লিঙ্গ : মহিলা	LQX0112656 ফটো উপলব্ধ	979 নাম : ৰোংসাৰ দৈমাৰী পিতাৰ নাম: হৰ্বসন দৈমাৰী ঘৰ নং : ৭৮ বয়স : 30 লিঙ্গ : পুৰুষ	LQX1529642 ফটো উপলব্ধ	980 নাম : আৰিণা দৈমাৰী পিতাৰ নাম: মহন্ত দৈমাৰী ঘৰ নং : 78 বয়স : 22 লিঙ্গ : মহিলা	LQX7689490 ফটো উপলব্ধ
981 নাম : বিৰ্থ বসুমতাৰী অন্যান্য: দণ্ডি বসুমতাৰী ঘৰ নং : 79 বয়স : 71 লিঙ্গ : পুৰুষ	PVJ0120998 ফটো উপলব্ধ	982 নাম : দণ্ডী বসুমতাৰী স্বামীৰ নাম: মঙ্গল সিং বসুমতাৰী ঘৰ নং : ৭৯ বয়স : 70 লিঙ্গ : মহিলা	LQX1521579 ফটো উপলব্ধ	E 983 নাম : শ্ৰেয়ী দৈমাৰী স্বামীৰ নাম: দায়ুদ দৈমাৰী ঘৰ নং : ৭৯ বয়স : 55 লিঙ্গ : মহিলা	LQX1521557 ফটো উপলব্ধ
S 984 নাম : দলিলা দৈমাৰী পিতাৰ নাম: ডাউদ দৈমাৰী ঘৰ নং : ৭৯ বয়স : 30 লিঙ্গ : মহিলা	LQX0361055 ফটো উপলব্ধ	S 985 নাম : শ্ৰীচকিলা দৈমাৰী পিতাৰ নাম: ডাউদ দৈমাৰী ঘৰ নং : ৭৯ বয়স : 27 লিঙ্গ : মহিলা	LQX0360966 ফটো উপলব্ধ	S 986 নাম : অৰকিলা দৈমাৰী পিতাৰ নাম: ডাউদ দৈমাৰী ঘৰ নং : ৭৯ বয়স : 27 লিঙ্গ : মহিলা	LQX0360990 ফটো উপলব্ধ
987 নাম : জোৰেন্দ্র দৈমাৰী পিতাৰ নাম: নাওৰাম দৈমাৰী ঘৰ নং : ৮০ বয়স : 75 লিঙ্গ : পুৰুষ	LQX1521604 ফটো উপলব্ধ	988 নাম : শ্ৰেয়ন্তী দৈমাৰী স্বামীৰ নাম: জুৰেন্দ্র দৈমাৰী ঘৰ নং : ৮০ বয়স : 71 লিঙ্গ : মহিলা	LQX1521615 ফটো উপলব্ধ	989 নাম : নিৰলা দৈমাৰী পিতাৰ নাম: জুৰেন্দ্র দৈমাৰী ঘৰ নং : ৮০ বয়স : 48 লিঙ্গ : পুৰুষ	LQX1521626 ফটো উপলব্ধ
990 নাম : পূজা লিম্বু স্বামীৰ নাম: কুমাৰ লিম্বু ঘৰ নং : ৮০ বয়স : 35 লিঙ্গ : মহিলা	LQX1521591 ফটো উপলব্ধ	991 নাম : ৰিয়া দৈমাৰী স্বামীৰ নাম: নিৰলা দৈমাৰী ঘৰ নং : ৮০ বয়স : 32 লিঙ্গ : মহিলা	LQX0114017 ফটো উপলব্ধ	992 নাম : উইলচন খাখলাৰী পিতাৰ নাম: গান্ধা খাখলাৰী ঘৰ নং : ৮১ বয়স : 67 লিঙ্গ : পুৰুষ	LQX1521637 ফটো উপলব্ধ
993 নাম : জিৰিনি খাখলাৰী স্বামীৰ নাম: ইলবিচটন খাখলাৰী ঘৰ নং : ৮১ বয়স : 65 লিঙ্গ : মহিলা	LQX1521648 ফটো উপলব্ধ	994 নাম : চনচন খাখলাৰী পিতাৰ নাম: মণিৰাম খাখলাৰী ঘৰ নং : ৮১ বয়স : 45 লিঙ্গ : পুৰুষ	LQX0114348 ফটো উপলব্ধ	995 নাম : শ্ৰীষ্টদা খাখলাৰী স্বামীৰ নাম: চনচন খাখলাৰী ঘৰ নং : ৮১ বয়স : 40 লিঙ্গ : মহিলা	LQX0114389 ফটো উপলব্ধ
996 নাম : খীৰাস দৈমাৰী পিতাৰ নাম: বেন্তী দৈমাৰী ঘৰ নং : ৮১ বয়স : 32 লিঙ্গ : পুৰুষ	LQX0360917 ফটো উপলব্ধ	997 নাম : বিলিয়ম দৈমাৰী পিতাৰ নাম: বিশ্টি দৈমাৰী ঘৰ নং : ৮১ বয়স : 31 লিঙ্গ : পুৰুষ	LQX0360909 ফটো উপলব্ধ	998 নাম : বৃষ্টি দৈমাৰী পিতাৰ নাম: আংখোপ দৈমাৰী ঘৰ নং : ৮১ বয়স : 70 লিঙ্গ : পুৰুষ	LQX1521659 ফটো উপলব্ধ
999 নাম : নিনি দৈমাৰী স্বামীৰ নাম: বৃষ্টি দৈমাৰী ঘৰ নং : ৮১ বয়স : 60 লিঙ্গ : মহিলা	LQX1521660 ফটো উপলব্ধ	1000 নাম : অমৰ বাঃ লিম্বু পিতাৰ নাম: হিমালধ্বজ লিম্বু ঘৰ নং : ৮১ বয়স : 37 লিঙ্গ : পুৰুষ	LQX1521693 ফটো উপলব্ধ	S 1001 নাম : তিলুক চেত্ৰী অন্যান্য: হীৰাময়্যাদেৱী ঘৰ নং : ৮১ বয়স : 57 লিঙ্গ : পুৰুষ	LQX0010581 ফটো উপলব্ধ
1002 নাম : দিদিলাল নাৰ্জাৰী পিতাৰ নাম: শঙ্কৰ নাৰ্জাৰী ঘৰ নং : ৮৫ বয়স : 61 লিঙ্গ : পুৰুষ	LQX1521717 ফটো উপলব্ধ	E 1003 নাম : জাৰৌ নাৰ্জাৰী স্বামীৰ নাম: দিদিলাল নাৰ্জাৰী ঘৰ নং : ৮৫ বয়স : 57 লিঙ্গ : মহিলা	LQX1521728 ফটো উপলব্ধ	1004 নাম : সাৰদা নাৰ্জাৰী পিতাৰ নাম: দিদিলাল নাৰ্জাৰী ঘৰ নং : ৮৫ বয়স : 39 লিঙ্গ : মহিলা	LQX1521739 ফটো উপলব্ধ



S 1005 নাম : বংজালী নাৰ্জাৰী পিতাৰ নাম: দিদিলাল নাৰ্জাৰী ঘৰ নং : ৮৫ বয়স : ৪২ লিঙ্গ : মহিলা	LQX1646226 ফটো উপলব্ধ	1006 নাম : অঞ্জু নাৰ্জাৰী পিতাৰ নাম: দিদিলাল নাৰ্জাৰী ঘৰ নং : ৮৫ বয়স : ২৪ লিঙ্গ : মহিলা	LQX0361048 ফটো উপলব্ধ	1007 নাম : বঞ্জ নাৰ্জাৰী পিতাৰ নাম: দিদি লাল নাৰ্জাৰী ঘৰ নং : ৮৫ বয়স : ২৫ লিঙ্গ : মহিলা	LQX0287813 ফটো উপলব্ধ
1008 নাম : সঞ্জু নাৰ্জাৰী পিতাৰ নাম: দিদিলাল নাৰ্জাৰী ঘৰ নং : ৪৫ বয়স : ২৪ লিঙ্গ : মহিলা	LQX0468918 ফটো উপলব্ধ	S 1009 নাম : আইতা লিমু পিতাৰ নাম: গজুৰাসিং লিমু ঘৰ নং : ৮৫ বয়স : ৪২ লিঙ্গ : পুৰুষ	LQX1521773 ফটো উপলব্ধ	S 1010 নাম : প্ৰকাশ লিমু পিতাৰ নাম: গজুৰাসিং লিমু ঘৰ নং : ৮৫ বয়স : ৪৭ লিঙ্গ : পুৰুষ	LQX1521751 ফটো উপলব্ধ
S 1011 নাম : বীনা লিমু পিতাৰ নাম: আইতা লিমু ঘৰ নং : ৮৫ বয়স : ৪৪ লিঙ্গ : মহিলা	LQX1521740 ফটো উপলব্ধ	1012 নাম : বনজিতা বসুমতাৰী স্বামীৰ নাম: থেৰেম বসুমতাৰী ঘৰ নং : ৮৬ বয়স : ৬৭ লিঙ্গ : মহিলা	LQX1521784 ফটো উপলব্ধ	1013 নাম : বিহৰাম বসুমতাৰী পিতাৰ নাম: থেৰেম বসুমতাৰী ঘৰ নং : ৮৬ বয়স : ৪০ লিঙ্গ : পুৰুষ	LQX1521795 ফটো উপলব্ধ
E 1014 নাম : থল্লা বসুমতাৰী পিতাৰ নাম: লেবীম বসুমতাৰী ঘৰ নং : ৮৭ বয়স : ৭৭ লিঙ্গ : পুৰুষ	LQX1521808 ফটো উপলব্ধ	1015 নাম : আলাইশ্ৰী বসুমতাৰী স্বামীৰ নাম: থল্লা বসুমতাৰী ঘৰ নং : ৮৭ বয়স : ৫৩ লিঙ্গ : মহিলা	LQX1521819 ফটো উপলব্ধ	1016 নাম : সন্তী বসুমতাৰী পিতাৰ নাম: কবিৰাম বসুমতাৰী ঘৰ নং : ৪৭ বয়স : ৩৪ লিঙ্গ : মহিলা	LQX0544510 ফটো উপলব্ধ
1017 নাম : পাৰ্বতী বসুমতাৰী পিতাৰ নাম: কবিৰাম বসুমতাৰী ঘৰ নং : ৪৭ বয়স : ৩১ লিঙ্গ : পুৰুষ	LQX0544668 ফটো উপলব্ধ	1018 নাম : পদ্মা দেবী স্বামীৰ নাম: বাম চন্দ্ৰ ছেত্ৰী ঘৰ নং : ৮৮ বয়স : ৫০ লিঙ্গ : মহিলা	LQX1521820 ফটো উপলব্ধ	1019 নাম : থেৰেম বসুমতাৰী পিতাৰ নাম: লেবীম বসুমতাৰী ঘৰ নং : ৮৯ বয়স : ৬৪ লিঙ্গ : পুৰুষ	LQX1521864 ফটো উপলব্ধ
1020 নাম : অনিল বসুমতাৰী পিতাৰ নাম: লেবীম বসুমতাৰী ঘৰ নং : ৮৯ বয়স : ৪৫ লিঙ্গ : পুৰুষ	LQX1521853 ফটো উপলব্ধ	1021 নাম : বিজয় বসুমতাৰী পিতাৰ নাম: থেৰেম বসুমতাৰী ঘৰ নং : ৮৯ বয়স : ৩৪ লিঙ্গ : পুৰুষ	LQX0266247 ফটো উপলব্ধ	1022 নাম : অজয় বসুমতাৰী পিতাৰ নাম: থেৰেম বসুমতাৰী ঘৰ নং : ৮৯ বয়স : ৩৪ লিঙ্গ : পুৰুষ	LQX0266197 ফটো উপলব্ধ
1023 নাম : জৌহাও বসুমতাৰী পিতাৰ নাম: থেৰেম বসুমতাৰী ঘৰ নং : ৮৯ বয়স : ৩০ লিঙ্গ : পুৰুষ	LQX1646215 ফটো উপলব্ধ	1024 নাম : অনচুমৈ বসুমতাৰী পিতাৰ নাম: থেৰেম বসুমতাৰী ঘৰ নং : ৮৯ বয়স : ২৪ লিঙ্গ : মহিলা	LQX0266569 ফটো উপলব্ধ	1025 নাম : শান্তি বসুমতাৰী পিতাৰ নাম: থেৰেম বসুমতাৰী ঘৰ নং : ৮৯ বয়স : ২৭ লিঙ্গ : পুৰুষ	LQX0266627 ফটো উপলব্ধ
E 1026 নাম : সন্ধ্যা বসুমতাৰী পিতাৰ নাম: লেবীম বসুমতাৰী ঘৰ নং : ৯০ বয়স : ৫৫ লিঙ্গ : পুৰুষ	LQX1521875 ফটো উপলব্ধ	1027 নাম : লাইশ্ৰী বসুমতাৰী স্বামীৰ নাম: সন্ধ্যা বসুমতাৰী ঘৰ নং : ৯০ বয়স : ৫২ লিঙ্গ : মহিলা	LQX1521886 ফটো উপলব্ধ	1028 নাম : ৰোজে বসুমতাৰী পিতাৰ নাম: সৌমিবাৰ বসুমতাৰী ঘৰ নং : ৯০ বয়স : ২৭ লিঙ্গ : মহিলা	LQX0220160 ফটো উপলব্ধ
1029 নাম : দানচৌৰাং বসুমতাৰী পিতাৰ নাম: সন্ধ্যা বসুমতাৰী ঘৰ নং : ৯০ বয়স : ২৭ লিঙ্গ : পুৰুষ	LQX0267856 ফটো উপলব্ধ	1030 নাম : জৌমৈ বসুমতাৰী পিতাৰ নাম: সন্ধ্যা বসুমতাৰী ঘৰ নং : ৯০ বয়স : ২৬ লিঙ্গ : পুৰুষ	LQX0287524 ফটো উপলব্ধ	1031 নাম : ৰৌমৈ বসুমতাৰী পিতাৰ নাম: সৌমিবাৰ বসুমতাৰী ঘৰ নং : ৯০ বয়স : ২৪ লিঙ্গ : পুৰুষ	LQX1118975 ফটো উপলব্ধ
E 1032 নাম : গোবিন্দ বসুমতাৰী পিতাৰ নাম: ৰচিদি বসুমতাৰী ঘৰ নং : ৯১ বয়স : ৪৩ লিঙ্গ : পুৰুষ	LQX1521897 ফটো উপলব্ধ	1033 নাম : মোহিত বসুমতাৰী পিতাৰ নাম: গোবিন্দ বসুমতাৰী ঘৰ নং : ৯১ বয়স : ৫২ লিঙ্গ : পুৰুষ	LQX1521900 ফটো উপলব্ধ	1034 নাম : ৰঘু বাম বসুমতাৰী পিতাৰ নাম: গোবিন্দ বসুমতাৰী ঘৰ নং : ৯১ বয়স : ৪৬ লিঙ্গ : পুৰুষ	LQX1521933 ফটো উপলব্ধ



1035 নাম : অনিতা বসুমতাৰী স্বামীৰ নাম: মোহিত বসুমতাৰী ঘৰ নং : ৯১ বয়স : 46 লিঙ্গ : মহিলা	LQX1521911 ফটো উপলব্ধ	S 1036 নাম : নীত দেবী স্বামীৰ নাম: কৃষ্ণ সাহ ঘৰ নং : ৯১ বয়স : 43 লিঙ্গ : মহিলা	LQX1521944 ফটো উপলব্ধ	S 1037 নাম : শোভা দেবী স্বামীৰ নাম: অনিল সাহ ঘৰ নং : ৯১ বয়স : 40 লিঙ্গ : মহিলা	LQX1521955 ফটো উপলব্ধ
1038 নাম : নানী বসুমতাৰী স্বামীৰ নাম: বধুৰম বসুমতাৰী ঘৰ নং : ৯১ বয়স : 37 লিঙ্গ : মহিলা	LQX0010582 ফটো উপলব্ধ	S 1039 নাম : নিহাল সাহ পিতাৰ নাম: কৃষ্ণ প্ৰসাদ সাহ ঘৰ নং : ৯১ বয়স : 24 লিঙ্গ : পুৰুষ	LQX0501940 ফটো উপলব্ধ	1040 নাম : কালমবাস বসুমতাৰী পিতাৰ নাম: মোহিত বসুমতাৰী ঘৰ নং : 91 বয়স : 21 লিঙ্গ : পুৰুষ	LQX7676091 ফটো উপলব্ধ
1041 নাম : মনোজ বসুমতাৰী পিতাৰ নাম: মোহিত বসুমতাৰী ঘৰ নং : 91 বয়স : 20 লিঙ্গ : পুৰুষ	PVJ0047738 ফটো উপলব্ধ	1042 নাম : গবিন্দ বসুমতাৰী পিতাৰ নাম: গান্ধী বসুমতাৰী ঘৰ নং : ৯১ বয়স : 54 লিঙ্গ : পুৰুষ	LQX1521999 ফটো উপলব্ধ	S 1043 নাম : শান্তি দেবী স্বামীৰ নাম: বাবুল চিৰপালী ঘৰ নং : ৯১ বয়স : ৪৪ লিঙ্গ : মহিলা	LQX1521966 ফটো উপলব্ধ
1044 নাম : বালিকা লিম্বু স্বামীৰ নাম: শুক্ৰধ্বজ লিম্বু ঘৰ নং : ৯১ বয়স : 33 লিঙ্গ : মহিলা	LQX0010583 ফটো উপলব্ধ	E 1045 নাম : হালং বসুমতাৰী পিতাৰ নাম: মনিৰাম বসুমতাৰী ঘৰ নং : ৯১ বয়স : ৪1 লিঙ্গ : পুৰুষ	LQX1522005 ফটো উপলব্ধ	1046 নাম : হামে বসুমতাৰী স্বামীৰ নাম: হালং বসুমতাৰী ঘৰ নং : ৯১ বয়স : 77 লিঙ্গ : মহিলা	LQX1522016 ফটো উপলব্ধ
1047 নাম : পদমনী বসুমতাৰী পিতাৰ নাম: হালং বসুমতাৰী ঘৰ নং : ৯১ বয়স : 49 লিঙ্গ : মহিলা	LQX1522027 ফটো উপলব্ধ	1048 নাম : মহেন্দ্ৰ বসুমতাৰী পিতাৰ নাম: হালং বসুমতাৰী ঘৰ নং : ৯১ বয়স : 47 লিঙ্গ : পুৰুষ	LQX1522038 ফটো উপলব্ধ	1049 নাম : বহাই বসুমতাৰী স্বামীৰ নাম: মহেন্দ্ৰ বসুমতাৰী ঘৰ নং : ৯১ বয়স : 42 লিঙ্গ : মহিলা	LQX1522049 ফটো উপলব্ধ
1050 নাম : অনিন্দ্ৰ বসুমতাৰী পিতাৰ নাম: হালং বসুমতাৰী ঘৰ নং : ৯১ বয়স : 39 লিঙ্গ : পুৰুষ	LQX1522061 ফটো উপলব্ধ	1051 নাম : জহল বসুমতাৰী পিতাৰ নাম: হালং বসুমতাৰী ঘৰ নং : ৯৪ বয়স : 55 লিঙ্গ : পুৰুষ	LQX1522072 ফটো উপলব্ধ	1052 নাম : চম্পা চুৰ্বা স্বামীৰ নাম: ঠাকুৰ সিং লিম্বু ঘৰ নং : ৯৪ বয়স : 51 লিঙ্গ : মহিলা	LQX1522094 ফটো উপলব্ধ
S 1053 নাম : প্ৰীতি কুমাৰী দেবী পিতাৰ নাম: ঠাকুৰ সিং লিম্বু ঘৰ নং : ৯৪ বয়স : ৪5 লিঙ্গ : মহিলা	LQX1522107 ফটো উপলব্ধ	1054 নাম : লাইমৌন বসুমতাৰী স্বামীৰ নাম: নেৰচৌন বসুমতাৰী ঘৰ নং : ৯৪ বয়স : 29 লিঙ্গ : মহিলা	LQX0121566 ফটো উপলব্ধ	1055 নাম : নেৰচৌন বসুমতাৰী পিতাৰ নাম: জহল বসুমতাৰী ঘৰ নং : ৯৪ বয়স : 28 লিঙ্গ : পুৰুষ	LQX0121749 ফটো উপলব্ধ
1056 নাম : হাদাদ বসুমতাৰী পিতাৰ নাম: জহল বসুমতাৰী ঘৰ নং : ৯৪ বয়স : 34 লিঙ্গ : পুৰুষ	LQX0121368 ফটো উপলব্ধ	1057 নাম : মিনা বসুমতাৰী স্বামীৰ নাম: হাদাদ বসুমতাৰী ঘৰ নং : ৯৪ বয়স : 29 লিঙ্গ : মহিলা	LQX0121558 ফটো উপলব্ধ	1058 নাম : নবীলাল নাৰ্জাৰী পিতাৰ নাম: শঙ্কৰ নাৰ্জাৰী ঘৰ নং : ৯৫ বয়স : 75 লিঙ্গ : পুৰুষ	LQX1522130 ফটো উপলব্ধ
1059 নাম : শুক্ৰী নাৰ্জাৰী স্বামীৰ নাম: নবীলাল নাৰ্জাৰী ঘৰ নং : ৯৫ বয়স : 65 লিঙ্গ : মহিলা	LQX1522141 ফটো উপলব্ধ	1060 নাম : মনিলাল নাৰ্জাৰী পিতাৰ নাম: নবীলাল নাৰ্জাৰী ঘৰ নং : ৯৫ বয়স : 51 লিঙ্গ : পুৰুষ	LQX1522152 ফটো উপলব্ধ	1061 নাম : সৰজি বালা নাৰ্জাৰী স্বামীৰ নাম: মনিলাল নাৰ্জাৰী ঘৰ নং : ৯৫ বয়স : 46 লিঙ্গ : মহিলা	LQX1522196 ফটো উপলব্ধ
1062 নাম : শ্যমলাল নাৰ্জাৰী পিতাৰ নাম: নবীলাল নাৰ্জাৰী ঘৰ নং : ৯৫ বয়স : 39 লিঙ্গ : পুৰুষ	LQX1522185 ফটো উপলব্ধ	E 1063 নাম : বিকু লিম্বু মাতৃৰ নাম: দয়ন্তী দেবী ঘৰ নং : ৯৫ বয়স : ৪6 লিঙ্গ : পুৰুষ	LQX1522118 ফটো উপলব্ধ	1064 নাম : বীণা লিম্বু স্বামীৰ নাম: বিকু লিম্বু ঘৰ নং : ৯৫ বয়স : 34 লিঙ্গ : মহিলা	LQX1522129 ফটো উপলব্ধ



1065 নাম : অনখং নাৰ্জাৰী পিতাৰ নাম: মণি লাল নাৰ্জাৰী ঘৰ নং : ৯৫ বয়স : 25 লিঙ্গ : পুৰুষ	LQX0287540 ফটো উপলব্ধ	1066 নাম : ফি.লউ নাৰ্জাৰী পিতাৰ নাম: মণিলাল নাৰ্জাৰী ঘৰ নং : ৯৫ বয়স : 24 লিঙ্গ : পুৰুষ	LQX0496000 ফটো উপলব্ধ	1067 নাম : মুনিন্দ্র বসুমতাৰী পিতাৰ নাম: হালীং বসুমতাৰী ঘৰ নং : ৯৬ বয়স : 60 লিঙ্গ : পুৰুষ	LQX1522210 ফটো উপলব্ধ
S 1068 নাম : বতেশ ঠাকুৰ পিতাৰ নাম: মহেশ ঠাকুৰ ঘৰ নং : ৯৬ বয়স : 59 লিঙ্গ : পুৰুষ	LQX1522287 ফটো উপলব্ধ	1069 নাম : আণ্ডী বসুমতাৰী স্বামীৰ নাম: মুনিন্দ্র বসুমতাৰী ঘৰ নং : ৯৬ বয়স : 55 লিঙ্গ : মহিলা	LQX1522221 ফটো উপলব্ধ	S 1070 নাম : লক্ষী দেবী স্বামীৰ নাম: বতেশ ঠাকুৰ ঘৰ নং : ৯৬ বয়স : 53 লিঙ্গ : মহিলা	LQX1522276 ফটো উপলব্ধ
1071 নাম : শিৱজী ঠাকুৰ পিতাৰ নাম: মহেশ ঠাকুৰ ঘৰ নং : ৯৬ বয়স : 51 লিঙ্গ : পুৰুষ	LQX1522232 ফটো উপলব্ধ	1072 নাম : নিতু দেবী স্বামীৰ নাম: শিৱজী ঠাকুৰ ঘৰ নং : ৯৬ বয়স : 47 লিঙ্গ : মহিলা	LQX1522243 ফটো উপলব্ধ	1073 নাম : পূজা লিঙ্গু স্বামীৰ নাম: ভীম বাহাদুৰ লিঙ্গু ঘৰ নং : ৯৬ বয়স : 37 লিঙ্গ : মহিলা	LQX1522265 ফটো উপলব্ধ
1074 নাম : বেখামনি চুৰ্বা স্বামীৰ নাম: চঞ্চ বাহাদুৰ লিঙ্গু ঘৰ নং : ৯৬ বয়স : 36 লিঙ্গ : মহিলা	LQX1522254 ফটো উপলব্ধ	1075 নাম : দৈখন বসুমতাৰী পিতাৰ নাম: মুনিন বসুমতাৰী ঘৰ নং : ৯৬ বয়স : 31 লিঙ্গ : পুৰুষ	LQX0122697 ফটো উপলব্ধ	1076 নাম : বিবৰচা বসুমতাৰী পিতাৰ নাম: মুনিন্দ্র বসুমতাৰী ঘৰ নং : ৯৬ বয়স : 27 লিঙ্গ : মহিলা	LQX0287623 ফটো উপলব্ধ
S 1077 নাম : চঞ্চা মায়া লিঙ্গু স্বামীৰ নাম: কেশ বাহাদুৰ লিঙ্গু ঘৰ নং : ৯৭ বয়স : 62 লিঙ্গ : মহিলা	LQX1522301 ফটো উপলব্ধ	E 1078 নাম : অনন্ত বসুমতাৰী পিতাৰ নাম: দ্বিজেন বসুমতাৰী ঘৰ নং : ৯৭ বয়স : 55 লিঙ্গ : পুৰুষ	LQX1522323 ফটো উপলব্ধ	E 1079 নাম : বিলাহী বসুমতাৰী স্বামীৰ নাম: গাৰৌ বসুমতাৰী ঘৰ নং : ৯৭ বয়স : 50 লিঙ্গ : মহিলা	LQX1522334 ফটো উপলব্ধ
1080 নাম : জলি বসুমতাৰী স্বামীৰ নাম: হচন বসুমতাৰী ঘৰ নং : ৯৭ বয়স : 49 লিঙ্গ : মহিলা	LQX1522356 ফটো উপলব্ধ	1081 নাম : হেমা দেৱী স্বামীৰ নাম: গোবিন্দ বিষ্ট ঘৰ নং : ৯৭ বয়স : 39 লিঙ্গ : মহিলা	LQX0552026 ফটো উপলব্ধ	1082 নাম : বুদ্ধিমান চুৰ্বা পিতাৰ নাম: কেশ বাহাদুৰ লিঙ্গু ঘৰ নং : 97 বয়স : 36 লিঙ্গ : পুৰুষ	LQX1522298 ফটো উপলব্ধ
1083 নাম : শান্তিস্বৰ বসুমতাৰী পিতাৰ নাম: অনন্ত বসুমতাৰী ঘৰ নং : ৯৭ বয়স : 29 লিঙ্গ : পুৰুষ	LQX0123257 ফটো উপলব্ধ	1084 নাম : সৰ্বীনা বসুমতাৰী স্বামীৰ নাম: শান্তিচৰ বসুমতাৰী ঘৰ নং : 97 বয়স : 24 লিঙ্গ : মহিলা	LQX0460196 ফটো উপলব্ধ	1085 নাম : উশা দেৱী পিতাৰ নাম: গোবিন্দ বিষ্ট ঘৰ নং : ৯৭ বয়স : 23 লিঙ্গ : মহিলা	LQX1112275 ফটো উপলব্ধ
1086 নাম : টেক বাহাদুৰ ৰাই পিতাৰ নাম: লাল বাহাদুৰ ৰাই ঘৰ নং : ৯৭ক বয়স : 41 লিঙ্গ : পুৰুষ	LQX1522389 ফটো উপলব্ধ	1087 নাম : মন বাঃ চুৰ্বা পিতাৰ নাম: উত্তৰ বাঃ চুৰ্বা ঘৰ নং : ৯৮ বয়স : 56 লিঙ্গ : পুৰুষ	LQX0272336 ফটো উপলব্ধ	1088 নাম : ৰেখা লিঙ্গু স্বামীৰ নাম: বুদ্ধিমান চুৰ্বা ঘৰ নং : 98 বয়স : 33 লিঙ্গ : মহিলা	PVJ0065375 ফটো উপলব্ধ
1089 নাম : সংগীতা লিঙ্গু পিতাৰ নাম: কেশ বাহাদুৰ লিঙ্গু ঘৰ নং : 98 বয়স : 32 লিঙ্গ : মহিলা	LQX0485128 ফটো উপলব্ধ	1090 নাম : স্বপ্না লিঙ্গু স্বামীৰ নাম: ৰাজু চুৰ্বা ঘৰ নং : ৯৮ বয়স : 29 লিঙ্গ : মহিলা	LQX0272526 ফটো উপলব্ধ	1091 নাম : বাইনী দৈমাৰী স্বামীৰ নাম: নানেশ্বৰ দৈমাৰী ঘৰ নং : ৯৯ বয়স : 55 লিঙ্গ : মহিলা	LQX1522447 ফটো উপলব্ধ
E 1092 নাম : সন্তোষ দৈমাৰী পিতাৰ নাম: নানেশ্বৰ দৈমাৰী ঘৰ নং : ৯৯ বয়স : 39 লিঙ্গ : পুৰুষ	LQX1522458 ফটো উপলব্ধ	1093 নাম : সুমখৌৰ দৈমাৰী পিতাৰ নাম: নানেশ্বৰ দৈমাৰী ঘৰ নং : ৯৯ বয়স : 35 লিঙ্গ : পুৰুষ	LQX1522470 ফটো উপলব্ধ	1094 নাম : প্ৰতিমা দৈমাৰী স্বামীৰ নাম: সন্তোষ দৈমাৰী ঘৰ নং : ৯৯ বয়স : 35 লিঙ্গ : মহিলা	LQX1522469 ফটো উপলব্ধ



1095 নাম : কবি বসুমতাৰী পিতাৰ নাম: সৰ্বেশ্বৰ বসুমতাৰী ঘৰ নং : ১০০ বয়স : 73 লিঙ্গ : পুৰুষ	LQX1522492 ফটো উপলব্ধ	1096 নাম : চিমফ্ৰী বসুমতাৰী স্বামীৰ নাম: কবি বসুমতাৰী ঘৰ নং : ১০০ বয়স : 60 লিঙ্গ : মহিলা	LQX1522505 ফটো উপলব্ধ	1097 নাম : লক্ষীৰাম বসুমতাৰী পিতাৰ নাম: কবি বসুমতাৰী ঘৰ নং : ১০০ বয়স : 40 লিঙ্গ : পুৰুষ	LQX1522516 ফটো উপলব্ধ
1098 নাম : মামনী বসুমতাৰী স্বামীৰ নাম: লক্ষীৰাম বসুমতাৰী ঘৰ নং : 100 বয়স : 37 লিঙ্গ : মহিলা	LQX7675036 ফটো উপলব্ধ	1099 নাম : গংগা লিম্বু পিতাৰ নাম: কৰ্ণ বাহাদুৰ লিম্বু ঘৰ নং : ১০০ বয়স : 36 লিঙ্গ : মহিলা	LQX1522481 ফটো উপলব্ধ	1100 নাম : অনচি নাৰ্জাৰী স্বামীৰ নাম: শঙ্কৰ নাৰ্জাৰী ঘৰ নং : ১০১ বয়স : 87 লিঙ্গ : মহিলা	LQX1522538 ফটো উপলব্ধ
E 1101 নাম : চপলা বৰ্মন স্বামীৰ নাম: যোগেন বৰ্মন ঘৰ নং : ১০১ বয়স : 55 লিঙ্গ : মহিলা	LQX1522561 ফটো উপলব্ধ	1102 নাম : সুবনশ্ৰী নাৰ্জাৰী স্বামীৰ নাম: জয়ন্ত নাৰ্জাৰী ঘৰ নং : ১০১ বয়স : 49 লিঙ্গ : মহিলা	LQX1522549 ফটো উপলব্ধ	1103 নাম : মনিকা বৰ্মন পিতাৰ নাম: যোগেন বৰ্মন ঘৰ নং : 101 বয়স : 22 লিঙ্গ : মহিলা	PVJ0128439 ফটো উপলব্ধ
1104 নাম : শত্ৰুসন সাহ পিতাৰ নাম: বংগলা সাহ ঘৰ নং : ১০২ বয়স : 60 লিঙ্গ : পুৰুষ	LQX1522583 ফটো উপলব্ধ	1105 নাম : কুসুম দেবী স্বামীৰ নাম: শত্ৰুসন সাহ ঘৰ নং : ১০২ বয়স : 55 লিঙ্গ : মহিলা	LQX1522572 ফটো উপলব্ধ	1106 নাম : বেঙা ব্ৰহ্ম পিতাৰ নাম: শনিৰাম ব্ৰহ্ম ঘৰ নং : ১০২ বয়স : 53 লিঙ্গ : পুৰুষ	LQX1522630 ফটো উপলব্ধ
1107 নাম : বেচৰী ব্ৰহ্ম স্বামীৰ নাম: বেঙা ব্ৰহ্ম ঘৰ নং : ১০২ বয়স : 52 লিঙ্গ : মহিলা	LQX1522641 ফটো উপলব্ধ	1108 নাম : চিপাহী প্ৰসাদ পাল পিতাৰ নাম: হিতলাল প্ৰসাদ পাল ঘৰ নং : ১০২ বয়স : 45 লিঙ্গ : পুৰুষ	LQX1522594 ফটো উপলব্ধ	1109 নাম : ইন্দু দেৱী স্বামীৰ নাম: চিপাহী প্ৰসাদ পাল ঘৰ নং : ১০২ বয়স : 41 লিঙ্গ : মহিলা	LQX0010584 ফটো উপলব্ধ
1110 নাম : সুৰত ব্ৰহ্ম পিতাৰ নাম: বেঙা ব্ৰহ্ম ঘৰ নং : ১০২ বয়স : 28 লিঙ্গ : পুৰুষ	LQX0003228 ফটো উপলব্ধ	1111 নাম : কিৰণ কুমাৰী পিতাৰ নাম: শত্ৰুঘন শাহ ঘৰ নং : ১০২ বয়স : 24 লিঙ্গ : মহিলা	LQX0556555 ফটো উপলব্ধ	E 1112 নাম : শনিৰাম ব্ৰহ্ম পিতাৰ নাম: বিষ্ণু ব্ৰহ্ম ঘৰ নং : ১০৩ বয়স : 80 লিঙ্গ : পুৰুষ	LQX1522696 ফটো উপলব্ধ
1113 নাম : মঙ্গলী ব্ৰহ্ম পিতাৰ নাম: শনিৰাম ব্ৰহ্ম ঘৰ নং : ১০৩ বয়স : 75 লিঙ্গ : পুৰুষ	LQX1522652 ফটো উপলব্ধ	1114 নাম : নৰমায়া দেবী স্বামীৰ নাম: ভীম প্ৰসাদ শৰ্মা ঘৰ নং : ১০৩ বয়স : 40 লিঙ্গ : মহিলা	LQX1522710 ফটো উপলব্ধ	1115 নাম : পূজাৰাম ব্ৰহ্ম পিতাৰ নাম: সুনিৰাম ব্ৰহ্ম ঘৰ নং : ১০৩ বয়স : 39 লিঙ্গ : পুৰুষ	LQX1522685 ফটো উপলব্ধ
1116 নাম : ববিতা দেবী স্বামীৰ নাম: ৰূপনাথ শৰ্মা ঘৰ নং : ১০৩ বয়স : 37 লিঙ্গ : মহিলা	LQX1522709 ফটো উপলব্ধ	1117 নাম : মনিছা নাৰ্জাৰী পিতাৰ নাম: মহেন্দ্ৰ নাৰ্জাৰী ঘৰ নং : 103 বয়স : 29 লিঙ্গ : মহিলা	LQX0120840 ফটো উপলব্ধ	1118 নাম : নিৰ্মল শৰ্মা পিতাৰ নাম: চুডামণি শৰ্মা ঘৰ নং : 103 ক বয়স : 36 লিঙ্গ : পুৰুষ	LQX1522721 ফটো উপলব্ধ
1119 নাম : সৰিতা ব্ৰহ্ম পিতাৰ নাম: ৰাঙা ব্ৰহ্ম ঘৰ নং : 104 বয়স : 27 লিঙ্গ : মহিলা	LQX7676968 ফটো উপলব্ধ	1120 নাম : মোহিত কুমাৰ পাল পিতাৰ নাম: শিপাহী প্ৰসাদ পাল ঘৰ নং : 104 বয়স : 24 লিঙ্গ : পুৰুষ	PVJ0137117 ফটো উপলব্ধ	S 1121 নাম : সমীৰ লিম্বু পিতাৰ নাম: প্ৰেম বাহাদুৰ লিম্বু ঘৰ নং : 106 বয়স : 34 লিঙ্গ : পুৰুষ	LQX1522754 ফটো উপলব্ধ
1122 নাম : কৰণ লিম্বু পিতাৰ নাম: প্ৰেম বাঃ লিম্বু ঘৰ নং : ১০৬ বয়স : 33 লিঙ্গ : পুৰুষ	LQX1522743 ফটো উপলব্ধ	1123 নাম : জালিম ৰাজভৰ পিতাৰ নাম: শ্যামলাল ৰাজভৰ ঘৰ নং : ১০৭ বয়স : 33 লিঙ্গ : পুৰুষ	LQX1522765 ফটো উপলব্ধ	1124 নাম : ঘনশ্যাম শৰ্মা পিতাৰ নাম: ইন্দ্ৰলাল শৰ্মা ঘৰ নং : 110 বয়স : 50 লিঙ্গ : পুৰুষ	LQX1517448 ফটো উপলব্ধ



1125 নাম : সাবিত্ৰী দেবী স্বামীৰ নাম : ঘনশ্যাম শৰ্মা ঘৰ নং : 110 বয়স : 48 লিঙ্গ : মহিলা	LQX1517459 ফটো উপলব্ধ	S 1126 নাম : বসন্ত বিশ্বকৰ্মা পিতাৰ নাম : কেদাৰ বাহাদুৰ বিশ্বকৰ্মা ঘৰ নং : 111 বয়স : 31 লিঙ্গ : পুৰুষ	LQX0010586 ফটো উপলব্ধ	S 1127 নাম : বীৰ বাহাদুৰ ছেত্ৰী পিতাৰ নাম : ভীম বাহাদুৰ ছেত্ৰী ঘৰ নং : 113 বয়স : 38 লিঙ্গ : পুৰুষ	LQX1522845 ফটো উপলব্ধ
1128 নাম : লীলা দেবী পিতাৰ নাম : ভীম বাহাদুৰ ছেত্ৰী ঘৰ নং : 113 বয়স : 33 লিঙ্গ : মহিলা	LQX1522834 ফটো উপলব্ধ	S 1129 নাম : ঘনমায়া দেবী স্বামীৰ নাম : ৰাম বাঃ ছেত্ৰী ঘৰ নং : 116 বয়স : 40 লিঙ্গ : মহিলা	LQX1522889 ফটো উপলব্ধ	S 1130 নাম : টেক বাঃ কাৰ্কী পিতাৰ নাম : ৰাম বাঃ কাৰ্কী ঘৰ নং : 120 বয়স : 63 লিঙ্গ : পুৰুষ	LQX1522947 ফটো উপলব্ধ
S 1131 নাম : নৰ্মদা দেবী স্বামীৰ নাম : প্ৰকাশ ছেত্ৰী ঘৰ নং : 122 বয়স : 39 লিঙ্গ : মহিলা	LQX1522969 ফটো উপলব্ধ	1132 নাম : সীতা লিম্বু স্বামীৰ নাম : কৃষ্ণ বাঃ লিম্বু ঘৰ নং : 129 বয়স : 55 লিঙ্গ : মহিলা	LQX1522981 ফটো উপলব্ধ	1133 নাম : মধু মায়া লিম্বু পিতাৰ নাম : আইতা ৰাজ লিম্বু ঘৰ নং : 129 বয়স : 38 লিঙ্গ : মহিলা	LQX1522970 ফটো উপলব্ধ
S 1134 নাম : ভীমা দেবী স্বামীৰ নাম : শিবলাল শৰ্মা ঘৰ নং : 129 বয়স : 37 লিঙ্গ : মহিলা	LQX1523019 ফটো উপলব্ধ	1135 নাম : তপন খতিওড়া পিতাৰ নাম : ইন্দ্ৰ প্ৰসাদ খতিওড়া ঘৰ নং : 129 বয়স : 35 লিঙ্গ : পুৰুষ	LQX1522992 ফটো উপলব্ধ	1136 নাম : হিৰালাল শৰ্মা পিতাৰ নাম : অগ্নি প্ৰসাদ শৰ্মা ঘৰ নং : 129 বয়স : 34 লিঙ্গ : পুৰুষ	LQX1523008 ফটো উপলব্ধ
# 1137 নাম : গংগা দেবী স্বামীৰ নাম : জয়পতি শৰ্মা ঘৰ নং : 180 বয়স : 52 লিঙ্গ : মহিলা	LQX1523020 ফটো উপলব্ধ	S 1138 নাম : খেম প্ৰসাদ শৰ্মা পিতাৰ নাম : পুষ্পলাল শৰ্মা ঘৰ নং : 180 বয়স : 37 লিঙ্গ : পুৰুষ	LQX1523042 ফটো উপলব্ধ	S 1139 নাম : টিকা দেবী পিতাৰ নাম : পুষ্পলাল শৰ্মা ঘৰ নং : 180 বয়স : 35 লিঙ্গ : মহিলা	LQX1523031 ফটো উপলব্ধ
S 1140 নাম : ভীমা দেবী আচাৰ্য স্বামীৰ নাম : টিকাৰাম শৰ্মা ঘৰ নং : 181 বয়স : 44 লিঙ্গ : মহিলা	LQX1523053 ফটো উপলব্ধ	1141 নাম : যশোদা ৰায় স্বামীৰ নাম : চেতন শৰ্মা ঘৰ নং : 181 বয়স : 32 লিঙ্গ : মহিলা	LQX1523064 ফটো উপলব্ধ	1142 নাম : মনোজ চেত্ৰী পিতাৰ নাম : বিষ্ণু চেত্ৰী ঘৰ নং : 181 বয়স : 29 লিঙ্গ : পুৰুষ	LQX0165316 ফটো উপলব্ধ
1143 নাম : নৰমায়া মগৰ স্বামীৰ নাম : ৰাম কুমাৰ মগৰ ঘৰ নং : 150 ক বয়স : 38 লিঙ্গ : মহিলা	LQX1522812 ফটো উপলব্ধ	1144 নাম : প্ৰসেন বসুমতাৰী পিতাৰ নাম : লাক্ষী বসুমতাৰী ঘৰ নং : 154 বয়স : 24 লিঙ্গ : পুৰুষ	PVJ0070540 ফটো উপলব্ধ	1145 নাম : অনিতা বসুমতাৰী স্বামীৰ নাম : প্ৰসেন বসুমতাৰী ঘৰ নং : 154 বয়স : 22 লিঙ্গ : মহিলা	PVJ0070532 ফটো উপলব্ধ
1146 নাম : পূণ্য মহন্ত স্বামীৰ নাম : উম্বৰু মহন্ত ঘৰ নং : 155 বয়স : 59 লিঙ্গ : মহিলা	CFN1430939 ফটো উপলব্ধ	1147 নাম : প্ৰকাশ মহন্ত পিতাৰ নাম : উম্বৰু মহন্ত ঘৰ নং : 155 বয়স : 41 লিঙ্গ : পুৰুষ	CFN1430951 ফটো উপলব্ধ	1148 নাম : সুনিতা মহন্ত স্বামীৰ নাম : প্ৰকাশ মহন্ত ঘৰ নং : 155 বয়স : 31 লিঙ্গ : মহিলা	CFN0270355 ফটো উপলব্ধ
1149 নাম : অম্বৰ পূৰী পিতাৰ নাম : জগন্নাথ পূৰী ঘৰ নং : 156 বয়স : 55 লিঙ্গ : পুৰুষ	LQX6535655 ফটো উপলব্ধ	1150 নাম : মিন মহন্ত পূৰী স্বামীৰ নাম : অম্বৰ পূৰী ঘৰ নং : 156 বয়স : 45 লিঙ্গ : মহিলা	LQX0483024 ফটো উপলব্ধ	1151 নাম : তেজস্বী দাহাল পিতাৰ নাম : তোয়া নাথ দাহাল ঘৰ নং : 245 বয়স : 20 লিঙ্গ : পুৰুষ	PVJ0124297 ফটো উপলব্ধ
1152 নাম : কিৰণ চেত্ৰী অন্যান্য : প্ৰেম বাহাদুৰ ছেত্ৰী ঘৰ নং : 341 বয়স : 23 লিঙ্গ : পুৰুষ	LQX0505750 ফটো উপলব্ধ	1153 নাম : মানিক হাঁচদা মাতৃৰ নাম : ফুলমনি মুৰ্মু ঘৰ নং : 515 বয়স : 23 লিঙ্গ : পুৰুষ	LQX7663610 ফটো উপলব্ধ	1154 নাম : সৌমদৌন বসুমতাৰী পিতাৰ নাম : কনক বসুমতাৰী ঘৰ নং : বাৰুগাঁও বয়স : 21 লিঙ্গ : পুৰুষ	PVJ0096784 ফটো উপলব্ধ



1155	1	LQX8637681	ফটো উপলব্ধ	নাম : মাৰ্বি হেমব্ৰম পিতাৰ নাম: লেংগ্ৰা হেমব্ৰম ঘৰ নং : ২৭ ক বয়স : 43 লিঙ্গ : পুৰুষ	1156	1	LQX1644208	ফটো উপলব্ধ	নাম : সান্তিনা টুড স্বামীৰ নাম: মাৰ্বি হেমব্ৰম ঘৰ নং : ২৭ ক বয়স : 36 লিঙ্গ : মহিলা	1157	1	PVJ0152231	ফটো উপলব্ধ	নাম : সঙ্গম ছেত্ৰী অন্যান্য: দুকুমায়া দেবী ঘৰ নং : 20 বয়স : 18 লিঙ্গ : পুৰুষ
1158	1	PVJ0152199	ফটো উপলব্ধ	নাম : বুঙ্গী মাৰ্বি স্বামীৰ নাম: বুধন কৰুৱা ঘৰ নং : ৫২ বয়স : 22 লিঙ্গ : মহিলা	1159	1	PVJ0152124	ফটো উপলব্ধ	নাম : সঞ্জয় লিষু পিতাৰ নাম: জিত বাহাদুৰ লিষু ঘৰ নং : ৭২ বয়স : 18 লিঙ্গ : পুৰুষ	1160	1	PVJ0152066	ফটো উপলব্ধ	নাম : সমিএলু বেষ্টা পিতাৰ নাম: বেদ্যনাথ বেষ্টা ঘৰ নং : ৪২ বয়স : 19 লিঙ্গ : পুৰুষ
1161	1	PVJ0152249	ফটো উপলব্ধ	নাম : মঙ্গল কৰুৱা পিতাৰ নাম: বিক্রম কৰুৱা ঘৰ নং : ৫২ বয়স : 18 লিঙ্গ : পুৰুষ	1162	2	PVJ0152363	ফটো উপলব্ধ	নাম : কৃষ্ণ আচাৰ্য্য অন্যান্য: বেনুকা দেবী ঘৰ নং : ১ বয়স : 43 লিঙ্গ : পুৰুষ	1163	1	PVJ0152397	ফটো উপলব্ধ	নাম : সন্তোস চুৰ্বা পিতাৰ নাম: ভুবনসিং চুৰ্বা ঘৰ নং : ৭ বয়স : 22 লিঙ্গ : পুৰুষ
1164	2	PVJ0152413	ফটো উপলব্ধ	নাম : আৰতি গৌড় স্বামীৰ নাম: বিজয় গৌড় ঘৰ নং : ৮ বয়স : 20 লিঙ্গ : মহিলা	1165	1	PVJ0152785	ফটো উপলব্ধ	নাম : মঙ্গল চৰেন পিতাৰ নাম: বাজল চৰেন ঘৰ নং : ৩৬ বয়স : 24 লিঙ্গ : পুৰুষ	1166	1	PVJ0153080	ফটো উপলব্ধ	নাম : বনিতা মুৰ্মু স্বামীৰ নাম: মঙ্গল চৰেন ঘৰ নং : ৩৬ বয়স : 23 লিঙ্গ : মহিলা
1167	2	PVJ0153924	ফটো উপলব্ধ	নাম : মনিষা দেবী মাতৃৰ নাম: মায়া দেবী ঘৰ নং : ১ বয়স : 19 লিঙ্গ : মহিলা	1168	1	PVJ0155473	ফটো উপলব্ধ	নাম : ফিলিপ কিস্কু পিতাৰ নাম: শনিৰাম কিস্কু ঘৰ নং : ৩৪ বয়স : 19 লিঙ্গ : পুৰুষ	1169	2	PVJ0155531	ফটো উপলব্ধ	নাম : সুমিত্ৰা বসুমতাৰী স্বামীৰ নাম: শ্যামলাল নাৰ্জাৰী ঘৰ নং : ৯৫ বয়স : 32 লিঙ্গ : মহিলা
1170	1	PVJ0155556	ফটো উপলব্ধ	নাম : দিপালী কৰ্মকাৰ স্বামীৰ নাম: অৰুণ চুৰ্বা ঘৰ নং : ৯৫ বয়স : 21 লিঙ্গ : মহিলা	1171	1	PVJ0155580	ফটো উপলব্ধ	নাম : সুনীতা ৰাই স্বামীৰ নাম: বিজু চুৰ্বা ঘৰ নং : ৯৫ বয়স : 27 লিঙ্গ : মহিলা	1172	2	PVJ0155606	ফটো উপলব্ধ	নাম : প্ৰনালী দৈমাৰী স্বামীৰ নাম: তেৰস দৈমাৰী ঘৰ নং : ৮১ ক বয়স : 28 লিঙ্গ : মহিলা
1173	2	PVJ0156133	ফটো উপলব্ধ	নাম : ৰূপোক ছেত্ৰী পিতাৰ নাম: মন বাহাদুৰ ছেত্ৰী ঘৰ নং : ২৩ বয়স : 20 লিঙ্গ : পুৰুষ	1174	2	PVJ0156141	ফটো উপলব্ধ	নাম : সমৰসিং মণ্ডা পিতাৰ নাম: কৰমসিং মুন্ডা ঘৰ নং : ২২ বয়স : 27 লিঙ্গ : পুৰুষ	1175	1	PVJ0156281	ফটো উপলব্ধ	নাম : বিজু চুৰ্বা পিতাৰ নাম: পূৰ্ণ বাহাদুৰ চুৰ্বা ঘৰ নং : ৯৫ বয়স : 20 লিঙ্গ : পুৰুষ
1176	2	PVJ0156570	ফটো উপলব্ধ	নাম : টিকা দেবী স্বামীৰ নাম: নবৰাজ দাহাল ঘৰ নং : ৩৩ বয়স : 33 লিঙ্গ : মহিলা	1177	2	PVJ0156737	ফটো উপলব্ধ	নাম : তুলসী দেবী পিতাৰ নাম: প্ৰেম বাহাদুৰ ছেত্ৰী ঘৰ নং : ৪৪ বয়স : 20 লিঙ্গ : মহিলা	1178	2	PVJ0156786	ফটো উপলব্ধ	নাম : ভুবন ছেত্ৰী পিতাৰ নাম: ৰিত বাহাদুৰ ছেত্ৰী ঘৰ নং : ৪৪ বয়স : 19 লিঙ্গ : পুৰুষ
1179	1	PVJ0156810	ফটো উপলব্ধ	নাম : সোজ্জোগ লিষু মাতৃৰ নাম: হেম কুমাৰী লিষু ঘৰ নং : ৯৭ ক বয়স : 22 লিঙ্গ : পুৰুষ	1180	1	PVJ0156943	ফটো উপলব্ধ	নাম : বিকি দৰ্জী পিতাৰ নাম: হৰি বাহাদুৰ দৰ্জী ঘৰ নং : ১৪ বয়স : 23 লিঙ্গ : পুৰুষ	1181	2	PVJ0157107	ফটো উপলব্ধ	নাম : বিপ্লব ছেত্ৰী পিতাৰ নাম: গনেশ ছেত্ৰী ঘৰ নং : ১৫৭ বয়স : 19 লিঙ্গ : পুৰুষ
1182	2	PVJ0157131	ফটো উপলব্ধ	নাম : গিৰিশ বাস্কে পিতাৰ নাম: তালি বাস্কে ঘৰ নং : ১৮ বয়স : 20 লিঙ্গ : পুৰুষ	1183	2	PVJ0157313	ফটো উপলব্ধ	নাম : দোৰালি শৰ্মা স্বামীৰ নাম: সুৰজ সিৰপালি ঘৰ নং : ৪৬ বয়স : 22 লিঙ্গ : মহিলা	1184	1	PVJ0157321	ফটো উপলব্ধ	নাম : সন্ধ্যা লিষু পিতাৰ নাম: ভীম বাহাদুৰ লিষু ঘৰ নং : ৯৬ বয়স : 18 লিঙ্গ : মহিলা



<p>1185 1 PVJ0157362</p> <p>নাম : লক্ষী হাছদা স্বামীৰ নাম: সোমাই মাৰ্ভী ঘৰ নং : ১২ বয়স : 35 লিঙ্গ : মহিলা</p> <p>ফটো উপলব্ধ</p>	<p>1186 2 PVJ0158204</p> <p>নাম : অন্দিজোছ খাকলাৰী পিতাৰ নাম: লোজীত খাকলাৰী ঘৰ নং : ৭২ বয়স : 18 লিঙ্গ : পুৰুষ</p> <p>ফটো উপলব্ধ</p>	<p>1187 2 PVJ0158873</p> <p>নাম : দীক্ষা দেবী মাতৃৰ নাম: বেনুকা দেবী ঘৰ নং : ১ বয়স : 18 লিঙ্গ : মহিলা</p> <p>ফটো উপলব্ধ</p>
<p>1188 2 PVJ0163493</p> <p>নাম : হেমা খুনাল স্বামীৰ নাম: শংকৰ ছেত্ৰী ঘৰ নং : ২০ বয়স : 33 লিঙ্গ : মহিলা</p> <p>ফটো উপলব্ধ</p>	<p>1189 1 PVJ0165985</p> <p>নাম : মুংলি ব্ৰেশা পিতাৰ নাম: শিবু ব্ৰেশা ঘৰ নং : ৪১ বয়স : 18 লিঙ্গ : মহিলা</p> <p>ফটো উপলব্ধ</p>	<p>1190 2 PVJ0166827</p> <p>নাম : গীতাজ্জলী দেবী পিতাৰ নাম: তোয়ানাথ দাহাল ঘৰ নং : ৩৩ক বয়স : 18 লিঙ্গ : মহিলা</p> <p>ফটো উপলব্ধ</p>
<p>1191 1 PVJ0167528</p> <p>নাম : সীতা হেমব্ৰম পিতাৰ নাম: পাণ্ডু হেমব্ৰম ঘৰ নং : ৫০ বয়স : 18 লিঙ্গ : মহিলা</p> <p>ফটো উপলব্ধ</p>	<p>1192 2 PVJ0169805</p> <p>নাম : প্ৰানশিশু বসুমতাৰী পিতাৰ নাম: ডিম্বেশ্বৰ বসুমতাৰী ঘৰ নং : ৪ ক বয়স : 23 লিঙ্গ : পুৰুষ</p> <p>ফটো উপলব্ধ</p>	<p>1193 1 PVJ0170209</p> <p>নাম : লিলী হাচদা পিতাৰ নাম: চুকুল হাচদা ঘৰ নং : ৩৮ বয়স : 19 লিঙ্গ : মহিলা</p> <p>ফটো উপলব্ধ</p>
<p>1194 2 PVJ0179333</p> <p>নাম : তুলা গৌড় স্বামীৰ নাম: সিটলাল গৌড় ঘৰ নং : ৯ বয়স : 34 লিঙ্গ : মহিলা</p> <p>ফটো উপলব্ধ</p>	<p>1195 1 PVJ0180133</p> <p>নাম : শৰসমোনী চৰেন পিতাৰ নাম: সোনাৰাম চৰেন ঘৰ নং : ৬৫ বয়স : 37 লিঙ্গ : মহিলা</p> <p>ফটো উপলব্ধ</p>	<p>1196 1 PVJ0180380</p> <p>নাম : জীৱন চৰেন পিতাৰ নাম: লালু চৰেন ঘৰ নং : ৬৫ বয়স : 19 লিঙ্গ : পুৰুষ</p> <p>ফটো উপলব্ধ</p>
<p>1197 2 LQX7334625</p> <p>নাম : মহৰশ্ৰী দৈমাৰী পিতাৰ নাম: চামুবেল দৈমাৰী ঘৰ নং : ৭২ বয়স : 33 লিঙ্গ : মহিলা</p> <p>ফটো উপলব্ধ</p>	<p>1198 1 PVJ0191445</p> <p>নাম : অঞ্জলী লিষু মাতৃৰ নাম: ভীম মায়া লিষু ঘৰ নং : ৯৬ বয়স : 18 লিঙ্গ : মহিলা</p> <p>ফটো উপলব্ধ</p>	<p>1199 1 PVJ0191460</p> <p>নাম : কিৰন চুৰ্বা মাতৃৰ নাম: ভীম মায়া লিষু ঘৰ নং : ৯৬ বয়স : 27 লিঙ্গ : পুৰুষ</p> <p>ফটো উপলব্ধ</p>



1200	1	PVJ0193292
নাম : বম বাহাদুৰ দৰ্জী পিতাৰ নাম: তাৰাবীৰ দৰ্জী ঘৰ নং : 14 বয়স : 51 লিঙ্গ : পুৰুষ		
ফটো উপলব্ধ		

1201	1	PVJ0193987
নাম : ৰোজ্জীনা টুড স্বামীৰ নাম: দাৰৌ মাৰ্ভি ঘৰ নং : 63 বয়স : 29 লিঙ্গ : মহিলা		
ফটো উপলব্ধ		

1202	1	PVJ0195388
নাম : মাইকেল দৰজি পিতাৰ নাম: সন্তোষ দৰজি ঘৰ নং : 18 বয়স : 18 লিঙ্গ : পুৰুষ		
ফটো উপলব্ধ		

1203	1	PVJ0196766
নাম : মিথুন বৈশ্যমালী পিতাৰ নাম: অতুল বৈশ্যমালী ঘৰ নং : ৩৩ ক বয়স : 33 লিঙ্গ : পুৰুষ		
ফটো উপলব্ধ		

1204	1	PVJ0196949
নাম : পৰ্ভিকা ভূৰিয়া Ganesh স্বামীৰ নাম: গনেশ কৰুৱা ঘৰ নং : ৫২ বয়স : 47 লিঙ্গ : মহিলা		
ফটো উপলব্ধ		

1205	1	PVJ0196915
নাম : সোনা বাস্কে স্বামীৰ নাম: মিথুন বৈশ্যমালী ঘৰ নং : ৩৩ ক বয়স : 30 লিঙ্গ : মহিলা		
ফটো উপলব্ধ		

1206	1	PVJ0197483
নাম : মেৰ হেমব্ৰম পিতাৰ নাম: সোকোল হেমব্ৰম ঘৰ নং : ৩৩ বয়স : 19 লিঙ্গ : মহিলা		
ফটো উপলব্ধ		

1207	1	PVJ0197855
নাম : লক্ষি মাৰ্ভী স্বামীৰ নাম: ভগত বাস্কে ঘৰ নং : ২৪ বয়স : 40 লিঙ্গ : মহিলা		
ফটো উপলব্ধ		

1208	1	PVJ0197863
নাম : ভগত বাস্কে পিতাৰ নাম: ভূজু বাস্কে ঘৰ নং : ২৪ বয়স : 40 লিঙ্গ : পুৰুষ		
ফটো উপলব্ধ		

1209	2	PVJ0198424
নাম : দেবকী ছেত্ৰী স্বামীৰ নাম: মনোজ ছেত্ৰী ঘৰ নং : ২৩ ক বয়স : 29 লিঙ্গ : মহিলা		
ফটো উপলব্ধ		

1210	1	PVJ0199000
নাম : সোনমনি কৰুৱা পিতাৰ নাম: বিক্ৰম কৰুৱা ঘৰ নং : 52 বয়স : 18 লিঙ্গ : মহিলা		
ফটো উপলব্ধ		

1211	1	PVJ0198986
নাম : নিখিল শৰ্মা পিতাৰ নাম: ভীম প্ৰসাদ শৰ্মা ঘৰ নং : ১০৩ বয়স : 18 লিঙ্গ : পুৰুষ		
ফটো উপলব্ধ		

1212	2	PVJ0198838
নাম : পুষ্পলাল কাৰ্কী পিতাৰ নাম: মহেন্দ্ৰ বাহাদুৰ কাৰ্কী ঘৰ নং : 81 ক বয়স : 18 লিঙ্গ : পুৰুষ		
ফটো উপলব্ধ		

ভোটাৰৰ সাৰাংশ

A) ভোটাৰৰ সংখ্যা

	তালিকাৰ প্ৰকাৰ	তালিকাৰ চিনাক্তকৰণ	ভোটাৰৰ সংখ্যা				
			পুৰুষ	মহিলা	ওয় লিঙ্গ	মুঠ	
I	মূল তালিকা	মূল তালিকা	বিশেষ সংশোধন, 2026 চনৰ পূৰ্বৰ 2025 চনৰ মূল তালিকাৰ লগত থকা সংযোজন সমূহ একত্ৰিতকৰণ কৰা তালিকা ।	574	580	0	1154
II	যোগ তালিকা	পৰিপূৰক 1	বিশেষ সংক্ষিপ্ত সংশোধন, 2026	21	24	0	45
		পৰিপূৰক 2	অনবিচ্ছিন্ন সংশোধন 2026	6	7	0	13
			মুঠ	27	31	0	58
III	বিয়োজন তালিকা	পৰিপূৰক 1	বিশেষ সংক্ষিপ্ত সংশোধন, 2026	72	96	0	168
		পৰিপূৰক 2	অনবিচ্ছিন্ন সংশোধন 2026	0	2	0	2
			মুঠ	72	98	0	170
IV	লিংগ ক্ষেত্ৰত পৰিবৰ্তনৰ বাবে পাৰ্থক্য			0	0	0	0
এই সংশোধনৰ পিছত ভোটাৰ তালিকাত ভোটাৰৰ মুঠ সংখ্যা (I+II-III+IV)				529	513	0	1042

B) শুধৰনীৰ সংখ্যা

তালিকাৰ প্ৰকাৰ	তালিকাৰ চিনাক্তকৰণ	শুধৰনীৰ সংখ্যা
পৰিপূৰক 1	বিশেষ সংক্ষিপ্ত সংশোধন, 2026	8
পৰিপূৰক 2	অনবিচ্ছিন্ন সংশোধন 2026	3
	মুঠ	11

নিৰ্বাচক পঞ্জীয়ন বিষয়াৰ স্বাক্ষৰ

E-মৃত, S-স্থানান্তৰিত/ বাসস্থান পৰিবৰ্তন, R-প্ৰতিলিপি, M-নিখোজ, Q-অযোগ্য