



## ভোটাৰ তালিকা 2026 S03 অসম

বিধানসভা সমষ্টিৰ নম্বৰ, নাম আৰু সংৰক্ষণ স্থিতি : 46 - ওদালগুৰি (অনুসূচিত জনজাতি)		খণ্ড নং : 5																			
এই বিধানসভা সমষ্টিত কোন সংসদীয় সমষ্টিৰ অন্তৰ্গত তাৰ নম্বৰ, নাম আৰু সংৰক্ষণ স্থিতি : 4 - দৰং-ওদালগুৰি (সাধাৰণ)																					
1. সংশোধনৰ বিৱৰণ																					
সংশোধনৰ বছৰ	2026	তালিকাৰ চিনাক্তকৰণ																			
ভিত্তি তাৰিখ	01-04-2026	বিশেষ সংশোধন, 2026 চনৰ পূৰ্বৰ 2025 চনৰ মূল তালিকাৰ লগত থকা সংযোজন সমূহ একত্ৰিতকৰণ কৰা তালিকা।																			
সংশোধনৰ প্ৰকাৰ	বিশেষ সংশোধন 2026																				
প্ৰকাশনৰ তাৰিখ	23-03-2026																				
2. খণ্ড আৰু ভোটগ্ৰহন কেন্দ্ৰৰ বিৱৰণ																					
খণ্ডৰ অন্তৰ্গত এলেকা সমূহৰ নম্বৰ আৰু নাম																					
1-ননকে নেপালী গাওঁ 2-১নং পূব খৈৰাবাৰী		<table style="width: 100%; border-collapse: collapse;"> <tr> <td style="width: 50%;">মূল চহৰ/গাওঁ</td> <td style="width: 50%;">: খৈৰাবাৰী</td> </tr> <tr> <td>ৱাৰ্ড নং</td> <td>:</td> </tr> <tr> <td>ডাকঘৰ</td> <td>: হাতীগড়</td> </tr> <tr> <td>পুলিচ থানা</td> <td>: হৰিশিঙা</td> </tr> <tr> <td>ব্লক</td> <td>: ওদালগুৰি (অংশ-২)</td> </tr> <tr> <td>ৰাজহ চক্ৰ</td> <td>: হৰিশিঙা</td> </tr> <tr> <td>জিলা</td> <td>: ওদালগুৰি</td> </tr> <tr> <td>পিনকোড</td> <td>: 784524</td> </tr> </table>				মূল চহৰ/গাওঁ	: খৈৰাবাৰী	ৱাৰ্ড নং	:	ডাকঘৰ	: হাতীগড়	পুলিচ থানা	: হৰিশিঙা	ব্লক	: ওদালগুৰি (অংশ-২)	ৰাজহ চক্ৰ	: হৰিশিঙা	জিলা	: ওদালগুৰি	পিনকোড	: 784524
মূল চহৰ/গাওঁ	: খৈৰাবাৰী																				
ৱাৰ্ড নং	:																				
ডাকঘৰ	: হাতীগড়																				
পুলিচ থানা	: হৰিশিঙা																				
ব্লক	: ওদালগুৰি (অংশ-২)																				
ৰাজহ চক্ৰ	: হৰিশিঙা																				
জিলা	: ওদালগুৰি																				
পিনকোড	: 784524																				
3. ভোটগ্ৰহন কেন্দ্ৰৰ বিৱৰণ																					
ভোটগ্ৰহন কেন্দ্ৰৰ নম্বৰ আৰু নাম :		ভোটগ্ৰহন কেন্দ্ৰৰ প্ৰকাৰ (পুৰুষ/মহিলা/সাধাৰণ)		সাধাৰণ																	
5 - বিষ্ণুৰাভা এম. ই. স্কুল		খণ্ডৰ অন্তৰ্গত সহায়ক ভোটগ্ৰহন কেন্দ্ৰৰ সংখ্যা :		0																	
ভোটগ্ৰহন কেন্দ্ৰৰ ঠিকনা :																					
বিষ্ণুৰাভা এম. ই. স্কুল, 1, খৈৰাবাৰী পোঃঅঃ -হাতীগড় জিলা-ওদালগুৰি ৭৮৪৫২৪																					
4. ভোটাৰৰ সংখ্যা																					
আৰম্ভনি ক্ৰমিক নং	শেষ ক্ৰমিক নং	মুঠ ভোটাৰ																			
		পুৰুষ	মহিলা	৩য় লিঙ্গ	মুঠ																
1	1024	494	467	0	961																

নিৰ্বাচক পঞ্জীয়ন বিষয়াৰ স্বাক্ষৰ



Nazri Naksha

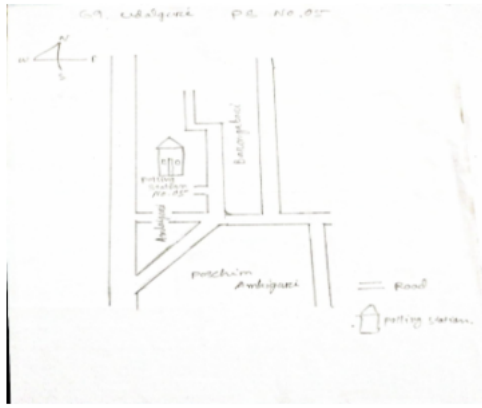

Google Map View



Polling Station Building Front View



ভোটগ্ৰহন কেন্দ্ৰৰ সন্মুখৰ দৃশ্য



Cad View

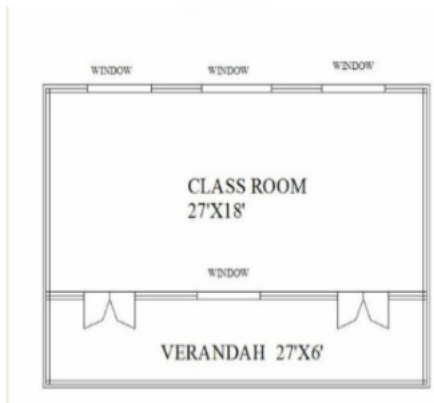

Key MAP View

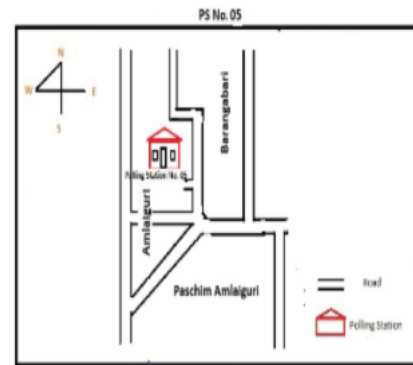



1 নাম : খীৰ্ণফাৰ খাখা পিতাৰ নাম: পাচকেল খাখা ঘৰ নং : 1 বয়স : 48 লিঙ্গ : পুৰুষ	LQX4241503 ফটো উপলব্ধ	2 নাম : তাচিয়া খাখা স্বামীৰ নাম: খাৰ্ণফাৰ খাখা ঘৰ নং : 1 বয়স : 43 লিঙ্গ : মহিলা	LQX4241514 ফটো উপলব্ধ	S 3 নাম : জয়মন্দি খাখা পিতাৰ নাম: খীৰ্ণফাৰ খাখা ঘৰ নং : 01 বয়স : 26 লিঙ্গ : মহিলা	PVJ0028548 ফটো উপলব্ধ
4 নাম : নিজেম নাৰ্জাৰী পিতাৰ নাম: অকন নাৰ্জাৰী ঘৰ নং : 1ক বয়স : 26 লিঙ্গ : পুৰুষ	LQX0224733 ফটো উপলব্ধ	5 নাম : চিবীৰুস লাক্ৰা পিতাৰ নাম: মিশেল লাক্ৰা ঘৰ নং : 2 বয়স : 50 লিঙ্গ : পুৰুষ	LQX4234622 ফটো উপলব্ধ	6 নাম : গিতা লাক্ৰা স্বামীৰ নাম: চিবীৰুস লাক্ৰা ঘৰ নং : 2 বয়স : 40 লিঙ্গ : মহিলা	LQX0001718 ফটো উপলব্ধ
7 নাম : সুসিতা লাক্ৰা পিতাৰ নাম: চিবীৰুস লাক্ৰা ঘৰ নং : 02 বয়স : 20 লিঙ্গ : মহিলা	PVJ0028514 ফটো উপলব্ধ	8 নাম : এনীশা খাখা পিতাৰ নাম: খ্ৰীষ্টোফাৰ খাখা ঘৰ নং : 02 বয়স : 20 লিঙ্গ : মহিলা	PVJ0029108 ফটো উপলব্ধ	9 নাম : প্ৰফুল্ল বড়ো পিতাৰ নাম: পৰ্বন বড়ো ঘৰ নং : 0 বয়স : 65 লিঙ্গ : পুৰুষ	LQX0001720 ফটো উপলব্ধ
10 নাম : কমলী বড়ো স্বামীৰ নাম: প্ৰফুল্ল বড়ো ঘৰ নং : 0 বয়স : 60 লিঙ্গ : মহিলা	LQX0001721 ফটো উপলব্ধ	11 নাম : জীৱন বড়ো পিতাৰ নাম: প্ৰফুল্লো বড়ো ঘৰ নং : 03 বয়স : 27 লিঙ্গ : পুৰুষ	PVJ0021659 ফটো উপলব্ধ	12 নাম : নিতাই দাস পিতাৰ নাম: অবলা দাস ঘৰ নং : 8 বয়স : 42 লিঙ্গ : পুৰুষ	LQX0001723 ফটো উপলব্ধ
13 নাম : মংগলী দাস স্বামীৰ নাম: নিতাই দাস ঘৰ নং : 8 বয়স : 40 লিঙ্গ : মহিলা	LQX0001724 ফটো উপলব্ধ	14 নাম : সুৰেশ মাঝি পিতাৰ নাম: চৰকাৰ মাঝি ঘৰ নং : 6 বয়স : 55 লিঙ্গ : পুৰুষ	LQX0001725 ফটো উপলব্ধ	15 নাম : বীনা মাঝি স্বামীৰ নাম: সুৰেশ মাঝি ঘৰ নং : 06 বয়স : 33 লিঙ্গ : মহিলা	PVJ0026393 ফটো উপলব্ধ
# 16 নাম : গীতা মাঝি স্বামীৰ নাম: আজিত ভূইহৰ ঘৰ নং : 06 বয়স : 22 লিঙ্গ : মহিলা	PVJ0028530 ফটো উপলব্ধ	17 নাম : বীতা মাঝি পিতাৰ নাম: সুৰেশ মাঝি ঘৰ নং : 06 বয়স : 21 লিঙ্গ : মহিলা	PVJ0026377 ফটো উপলব্ধ	18 নাম : টেৰেচা দৈমাৰী পিতাৰ নাম: মংগল দৈমাৰী ঘৰ নং : 9 বয়স : 25 লিঙ্গ : মহিলা	LQX7671290 ফটো উপলব্ধ
19 নাম : কালিৰাম ঘাটোৱাল পিতাৰ নাম: সুনচাই ঘাটোৱাল ঘৰ নং : 9 বয়স : 48 লিঙ্গ : পুৰুষ	LQX0001728 ফটো উপলব্ধ	# 20 নাম : মৃদলা ওৰাং পিতাৰ নাম: অজয় ওৰাং ঘৰ নং : 09 বয়স : 28 লিঙ্গ : মহিলা	LQX0570507 ফটো উপলব্ধ	21 নাম : লব দৈমাৰী পিতাৰ নাম: চন্দ্ৰ দৈমাৰী ঘৰ নং : 9ক বয়স : 72 লিঙ্গ : পুৰুষ	LQX1575457 ফটো উপলব্ধ
22 নাম : শুকৰাম ভূমিজ পিতাৰ নাম: মনিৰাম ভূমিজ ঘৰ নং : 10 বয়স : 40 লিঙ্গ : পুৰুষ	LQX0001730 ফটো উপলব্ধ	S 23 নাম : ৰশিতা ভূমিজ স্বামীৰ নাম: ৰাজেন ভূমিজ ঘৰ নং : 11 বয়স : 84 লিঙ্গ : মহিলা	LQX0217372 ফটো উপলব্ধ	24 নাম : বালিৰাম গৌড় পিতাৰ নাম: শুকৰাম গৌড় ঘৰ নং : 11 বয়স : 56 লিঙ্গ : পুৰুষ	LQX0001731 ফটো উপলব্ধ
25 নাম : ললিতা গৌড় স্বামীৰ নাম: বালিৰাম গৌড় ঘৰ নং : 11 বয়স : 50 লিঙ্গ : মহিলা	LQX0001732 ফটো উপলব্ধ	26 নাম : সুনিল গৌড় পিতাৰ নাম: শিব প্ৰসাদ গৌড় ঘৰ নং : 11 বয়স : 46 লিঙ্গ : পুৰুষ	LQX0144469 ফটো উপলব্ধ	27 নাম : মায়ী গৌড় স্বামীৰ নাম: সুনিল গৌড় ঘৰ নং : 11 বয়স : 39 লিঙ্গ : মহিলা	LQX0144527 ফটো উপলব্ধ
28 নাম : বিপন গৌড় পিতাৰ নাম: বালিৰাম গৌড় ঘৰ নং : 11 বয়স : 35 লিঙ্গ : পুৰুষ	LQX0007427 ফটো উপলব্ধ	29 নাম : মিন্টু গৌড় পিতাৰ নাম: বালিৰাম গৌড় ঘৰ নং : 11 বয়স : 31 লিঙ্গ : পুৰুষ	LQX4241456 ফটো উপলব্ধ	30 নাম : ৰজনতি গৌড় পিতাৰ নাম: বালি ৰাম গৌড় ঘৰ নং : 11 বয়স : 28 লিঙ্গ : মহিলা	LQX0255315 ফটো উপলব্ধ



31 নাম : শিব গৌড় পিতাৰ নাম: বালিৰাম গৌড় ঘৰ নং : 11 বয়স : 20 লিঙ্গ : পুৰুষ	PVJ0018028 ফটো উপলব্ধ	32 নাম : পুতুমনী বড়ো পিতাৰ নাম: প্ৰসন্ন বড়ো ঘৰ নং : 11 বয়স : 25 লিঙ্গ : মহিলা	LQX7661192 ফটো উপলব্ধ	33 নাম : নীত বড়ো পিতাৰ নাম: প্ৰসন্ন বড়ো ঘৰ নং : 11 বয়স : 22 লিঙ্গ : মহিলা	LQX7661218 ফটো উপলব্ধ
34 নাম : হিতেশ্বৰ বড়ো পিতাৰ নাম: প্ৰসন্ন বড়ো ঘৰ নং : 11 বয়স : 22 লিঙ্গ : পুৰুষ	PVJ0092973 ফটো উপলব্ধ	# 35 নাম : অনু বড়ো স্বামীৰ নাম: প্ৰসন্ন বড়ো ঘৰ নং : 11 বয়স : 45 লিঙ্গ : মহিলা	LQX0001734 ফটো উপলব্ধ	S 36 নাম : টিপন মাৰি পিতাৰ নাম: বিক্ৰম মাৰি ঘৰ নং : 11 বয়স : 47 লিঙ্গ : পুৰুষ	LQX0001733 ফটো উপলব্ধ
37 নাম : খৰ্গ বাহাদুৰ মিজাৰ পিতাৰ নাম: দম্বৰ বা: মিজাৰ ঘৰ নং : 72 বয়স : 72 লিঙ্গ : পুৰুষ	LQX0001737 ফটো উপলব্ধ	S 38 নাম : দেবী মায়া মিজাৰ স্বামীৰ নাম: খৰ্গ বাহাদুৰ মিজাৰ ঘৰ নং : 65 বয়স : 65 লিঙ্গ : মহিলা	LQX4234882 ফটো উপলব্ধ	39 নাম : টেক বাহাদুৰ মিজাৰ পিতাৰ নাম: খৰ্গ বাহাদুৰ মিজাৰ ঘৰ নং : 25 বয়স : 25 লিঙ্গ : পুৰুষ	LQX7666951 ফটো উপলব্ধ
40 নাম : দীপমালা মিজাৰ স্বামীৰ নাম: টেক বাহাদুৰ মিজাৰ ঘৰ নং : 12 বয়স : 25 লিঙ্গ : মহিলা	LQX7667900 ফটো উপলব্ধ	D 41 নাম : অম্বৰ বাহাদুৰ তামাং পিতাৰ নাম: দৰ্জি তামাং ঘৰ নং : 12 বয়স : 70 লিঙ্গ : পুৰুষ	LQX0001739 ফটো উপলব্ধ	D 42 নাম : জয়মায়া তামাং স্বামীৰ নাম: অম্বৰ বাহাদুৰ তামাং ঘৰ নং : 12 বয়স : 62 লিঙ্গ : মহিলা	LQX0001740 ফটো উপলব্ধ
S 43 নাম : সঞ্জীৱ বাগ্গাৰী পিতাৰ নাম: ৰবীৰাম বাগ্গাৰী ঘৰ নং : 14 বয়স : 85 লিঙ্গ : পুৰুষ	LQX0123802 ফটো উপলব্ধ	S 44 নাম : লিজা বাগ্গাৰী স্বামীৰ নাম: সঞ্জীৱ বাগ্গাৰী ঘৰ নং : 14 বয়স : 29 লিঙ্গ : মহিলা	PVJ0107268 ফটো উপলব্ধ	45 নাম : মামনী বড়ো স্বামীৰ নাম: ফনীৰাম বড়ো ঘৰ নং : 15 বয়স : 65 লিঙ্গ : মহিলা	LQX0001741 ফটো উপলব্ধ
46 নাম : নীলা ভুইহৰ স্বামীৰ নাম: সঞ্জয় ভুইহৰ ঘৰ নং : 15 বয়স : 36 লিঙ্গ : মহিলা	LQX0001742 ফটো উপলব্ধ	47 নাম : প্ৰমোদ বড়ো মাতৃৰ নাম: মামনি বড়ো ঘৰ নং : 15 বয়স : 30 লিঙ্গ : পুৰুষ	LQX0027268 ফটো উপলব্ধ	48 নাম : প্ৰিয়ংকা বড়ো স্বামীৰ নাম: প্ৰমোদ বড়ো ঘৰ নং : 15 বয়স : 28 লিঙ্গ : মহিলা	LQX0027649 ফটো উপলব্ধ
49 নাম : অঞ্জনা বড়ো পিতাৰ নাম: ফনি বড়ো ঘৰ নং : 15 বয়স : 26 লিঙ্গ : মহিলা	LQX0224881 ফটো উপলব্ধ	50 নাম : অঞ্জলী বড়ো পিতাৰ নাম: ফনীৰাম বড়ো ঘৰ নং : 15 বয়স : 22 লিঙ্গ : মহিলা	LQX7661200 ফটো উপলব্ধ	51 নাম : অমৃত বড়ো পিতাৰ নাম: নন্দি বড়ো ঘৰ নং : 15 বয়স : 30 লিঙ্গ : পুৰুষ	LQX0027276 ফটো উপলব্ধ
52 নাম : ৰূপা বড়ো স্বামীৰ নাম: অমৃত বড়ো ঘৰ নং : 15 বয়স : 28 লিঙ্গ : মহিলা	LQX0224964 ফটো উপলব্ধ	53 নাম : টেক বাহাদুৰ মগৰ পিতাৰ নাম: খেম্ৰী বাহাদুৰ মগৰ ঘৰ নং : 15 বয়স : 29 লিঙ্গ : পুৰুষ	LQX0216390 ফটো উপলব্ধ	54 নাম : নন্দিৰাম বড়ো পিতাৰ নাম: পবন বড়ো ঘৰ নং : 15 বয়স : 60 লিঙ্গ : পুৰুষ	LQX4235001 ফটো উপলব্ধ
55 নাম : জালি বড়ো স্বামীৰ নাম: নন্দিৰাম বড়ো ঘৰ নং : 15 বয়স : 48 লিঙ্গ : মহিলা	LQX0001743 ফটো উপলব্ধ	56 নাম : গঙ্গা মুণ্ডা স্বামীৰ নাম: মাংৰা মুণ্ডা ঘৰ নং : 15 বয়স : 59 লিঙ্গ : মহিলা	LQX0001744 ফটো উপলব্ধ	57 নাম : লালবিৰ মুণ্ডা পিতাৰ নাম: মাংৰা মুণ্ডা ঘৰ নং : 15 বয়স : 34 লিঙ্গ : পুৰুষ	LQX0217463 ফটো উপলব্ধ
58 নাম : বিনিতা মুণ্ডা স্বামীৰ নাম: লালবিৰ মুণ্ডা ঘৰ নং : 16 বয়স : 26 লিঙ্গ : মহিলা	LQX0558528 ফটো উপলব্ধ	59 নাম : ৰঞ্জন কান্দুলনা পিতাৰ নাম: সোমৰা কান্দুলনা ঘৰ নং : 16 বয়স : 50 লিঙ্গ : পুৰুষ	PVJ0076935 ফটো উপলব্ধ	60 নাম : জয়মনি কান্দুলনা স্বামীৰ নাম: ৰঞ্জন কান্দুলনা ঘৰ নং : 16 বয়স : 45 লিঙ্গ : মহিলা	PVJ0076901 ফটো উপলব্ধ



61 নাম : বীজা মুণ্ডা পিতাৰ নাম: য়োনাস মুণ্ডা ঘৰ নং : ১৭ বয়স : 56 লিঙ্গ : পুৰুষ	LQX0001746 ফটো উপলব্ধ	62 নাম : মতিন ৰাভা পিতাৰ নাম: গনক ৰাভা ঘৰ নং : ১৮ বয়স : 55 লিঙ্গ : পুৰুষ	LQX0001748 ফটো উপলব্ধ	63 নাম : নিকুঞ্জ ৰাভা স্বামীৰ নাম: মতিন ৰাভা ঘৰ নং : ১৮ বয়স : 50 লিঙ্গ : মহিলা	LQX0001749 ফটো উপলব্ধ
64 নাম : সিমন্ত ৰাভা পিতাৰ নাম: মতিন ৰাভা ঘৰ নং : 18 বয়স : 26 লিঙ্গ : পুৰুষ	LQX7660491 ফটো উপলব্ধ	S 65 নাম : সৰলা ৰাভা পিতাৰ নাম: মতিন ৰাভা ঘৰ নং : ১৮ বয়স : 25 লিঙ্গ : মহিলা	LQX0255612 ফটো উপলব্ধ	66 নাম : প্রকোমনি ৰাভা পিতাৰ নাম: মতিন ৰাভা ঘৰ নং : 18 বয়স : 24 লিঙ্গ : মহিলা	PVJ0026609 ফটো উপলব্ধ
67 নাম : গোবিন্দ কছাৰী মাতৃৰ নাম: হৰিলাল কছাৰী ঘৰ নং : ২০ বয়স : 39 লিঙ্গ : পুৰুষ	LQX0001751 ফটো উপলব্ধ	68 নাম : বিষ্ণু কছাৰী মাতৃৰ নাম: হৰিবালা কছাৰী ঘৰ নং : ২০ বয়স : 29 লিঙ্গ : পুৰুষ	LQX0044719 ফটো উপলব্ধ	69 নাম : মৰমী বসুমতাৰী মাতৃৰ নাম: দেমালু বসুমতাৰী ঘৰ নং : ২০ বয়স : 28 লিঙ্গ : মহিলা	LQX0044776 ফটো উপলব্ধ
S 70 নাম : বেণু কুমাৰী বিশ্বকৰ্মা পিতাৰ নাম: সন্ধ্যা বিশ্বকৰ্মা ঘৰ নং : 20 বয়স : 22 লিঙ্গ : মহিলা	LQX1134303 ফটো উপলব্ধ	71 নাম : ভগীৰাম ৰাভা পিতাৰ নাম: মহিৰাম ৰাভা ঘৰ নং : ২২ বয়স : 56 লিঙ্গ : পুৰুষ	LQX0001752 ফটো উপলব্ধ	72 নাম : ৰহিলা ৰাভা স্বামীৰ নাম: ভগীৰাম ৰাভা ঘৰ নং : ২২ বয়স : 42 লিঙ্গ : মহিলা	LQX0001753 ফটো উপলব্ধ
73 নাম : বিকন ৰাভা পিতাৰ নাম: ভগী ৰাভা ঘৰ নং : ২২ বয়স : 39 লিঙ্গ : পুৰুষ	LQX0001755 ফটো উপলব্ধ	74 নাম : খুনলাই ৰাভা স্বামীৰ নাম: সিদ্ধার্থ ৰাভা ঘৰ নং : ২২ বয়স : 37 লিঙ্গ : মহিলা	LQX0001756 ফটো উপলব্ধ	75 নাম : সিদ্ধার্থ ৰাভা পিতাৰ নাম: ভগী ৰাভা ঘৰ নং : ২২ বয়স : 37 লিঙ্গ : পুৰুষ	LQX0001754 ফটো উপলব্ধ
76 নাম : ৰূপালী নাথ ৰাভা স্বামীৰ নাম: বিকন ৰাভা ঘৰ নং : ২২ বয়স : 37 লিঙ্গ : মহিলা	LQX1575173 ফটো উপলব্ধ	77 নাম : প্রভাত ৰাভা পিতাৰ নাম: ভুগি ৰাম ৰাভা ঘৰ নং : ২২ বয়স : 28 লিঙ্গ : পুৰুষ	LQX1575399 ফটো উপলব্ধ	78 নাম : চবিনা ৰাভা স্বামীৰ নাম: প্রভাত ৰাভা ঘৰ নং : ২২ বয়স : 28 লিঙ্গ : মহিলা	LQX0049999 ফটো উপলব্ধ
79 নাম : চন্দমনি ভূইহৰ স্বামীৰ নাম: অক্ষয় ভূইহৰ ঘৰ নং : ২৪ক বয়স : 62 লিঙ্গ : মহিলা	LQX1575275 ফটো উপলব্ধ	80 নাম : বিগিনী ভূইহৰ স্বামীৰ নাম: বিদূৰ ভূইহৰ ঘৰ নং : ২৪ বয়স : 55 লিঙ্গ : মহিলা	LQX0001757 ফটো উপলব্ধ	81 নাম : ফাগুনী ভূইহৰ পিতাৰ নাম: বিদূৰ ভূইহৰ ঘৰ নং : ২৪ বয়স : 39 লিঙ্গ : মহিলা	LQX0001758 ফটো উপলব্ধ
82 নাম : নয়না ভূইহৰ পিতাৰ নাম: বিদূৰ ভূইহৰ ঘৰ নং : ২৪ বয়স : 37 লিঙ্গ : পুৰুষ	LQX0001759 ফটো উপলব্ধ	83 নাম : মনেশ্বৰ ভূইহৰ পিতাৰ নাম: অংগ্ৰা ভূইহৰ ঘৰ নং : 24 বয়স : 29 লিঙ্গ : পুৰুষ	PVJ0021097 ফটো উপলব্ধ	84 নাম : ৰবিনা ভূইহৰ স্বামীৰ নাম: মনেশ্বৰ ভূইহৰ ঘৰ নং : 24 বয়স : 27 লিঙ্গ : মহিলা	PVJ0021139 ফটো উপলব্ধ
85 নাম : মান বাহাদুৰ ঠাকুৰি পিতাৰ নাম: কালুচাই ঠাকুৰী ঘৰ নং : ২৪ক বয়স : 32 লিঙ্গ : পুৰুষ	LQX4242028 ফটো উপলব্ধ	86 নাম : মহেশ্বৰী ভূইহৰ স্বামীৰ নাম: বধূআ ভূইহৰ ঘৰ নং : 25 বয়স : 57 লিঙ্গ : মহিলা	LQX0545095 ফটো উপলব্ধ	87 নাম : যোগেচ ভূইহৰ পিতাৰ নাম: বধূআ ভূইহৰ ঘৰ নং : ২৫ বয়স : 30 লিঙ্গ : পুৰুষ	LQX0255570 ফটো উপলব্ধ
88 নাম : ললিতা মাৰি স্বামীৰ নাম: ৰাতিয়া মাৰি ঘৰ নং : ২৫ বয়স : 26 লিঙ্গ : মহিলা	LQX0225045 ফটো উপলব্ধ	S 89 নাম : দাঙ্গমনি ভূইহৰ স্বামীৰ নাম: জগেশ ভূইহৰ ঘৰ নং : ২৫ বয়স : 25 লিঙ্গ : মহিলা	LQX1133438 ফটো উপলব্ধ	90 নাম : সিকন্দৰ ভূইহৰ পিতাৰ নাম: বৃন্দা ভূইহৰ ঘৰ নং : ২৫ বয়স : 23 লিঙ্গ : পুৰুষ	LQX1133412 ফটো উপলব্ধ



91 নাম : চুন ভূইহৰ পিতাৰ নাম: হুকুৰু ভূইহৰ ঘৰ নং : ২৬ বয়স : 65 লিঙ্গ : পুৰুষ	LQX0001760 ফটো উপলব্ধ	92 নাম : অনেশ্বৰী বসুমতাৰী স্বামীৰ নাম: শিৰচৰন বসুমতাৰী ঘৰ নং : 26 বয়স : 62 লিঙ্গ : মহিলা	LQX0001771 ফটো উপলব্ধ	93 নাম : থুলা বসুমতাৰী পিতাৰ নাম: শিৰচৰন বসুমতাৰী ঘৰ নং : ২৬ বয়স : 41 লিঙ্গ : পুৰুষ	LQX0001772 ফটো উপলব্ধ
94 নাম : ফুলমণি গৌড় স্বামীৰ নাম: মীন্দু গৌড় ঘৰ নং : ২৬ বয়স : 40 লিঙ্গ : মহিলা	LQX4235329 ফটো উপলব্ধ	95 নাম : লক্ষ্মীন্দৰ ভূইহৰ পিতাৰ নাম: চুন ভূইহৰ ঘৰ নং : 26 বয়স : 40 লিঙ্গ : পুৰুষ	LQX1136282 ফটো উপলব্ধ	96 নাম : হাংমা বাগ্ৰাৰী বসুমতাৰী স্বামীৰ নাম: তুলা বসুমতাৰী ঘৰ নং : 26 বয়স : 38 লিঙ্গ : মহিলা	LQX0001773 ফটো উপলব্ধ
97 নাম : মংলী ভূইহৰ পিতাৰ নাম: চুন ভূইহৰ ঘৰ নং : ২৬ বয়স : 37 লিঙ্গ : মহিলা	LQX0001761 ফটো উপলব্ধ	98 নাম : জনাথী ভূইহৰ স্বামীৰ নাম: লখিন্দ্র ভূইহৰ ঘৰ নং : 26 বয়স : 33 লিঙ্গ : মহিলা	PVJ0026468 ফটো উপলব্ধ	99 নাম : ৰাজু ভূইহৰ পিতাৰ নাম: চুন ভূইহৰ ঘৰ নং : 26 বয়স : 32 লিঙ্গ : পুৰুষ	PVJ0026658 ফটো উপলব্ধ
100 নাম : অঞ্জলী বসুমতাৰী পিতাৰ নাম: শিৰচৰন বসুমতাৰী ঘৰ নং : 26 বয়স : 21 লিঙ্গ : মহিলা	PVJ0021600 ফটো উপলব্ধ	101 নাম : তিলকা ভূইহৰ পিতাৰ নাম: হুকুৰু ভূইহৰ ঘৰ নং : ২৭ বয়স : 63 লিঙ্গ : পুৰুষ	LQX0001762 ফটো উপলব্ধ	102 নাম : শান্তি ভূইহৰ স্বামীৰ নাম: তিলকা ভূইহৰ ঘৰ নং : ২৭ বয়স : 58 লিঙ্গ : মহিলা	LQX0001763 ফটো উপলব্ধ
103 নাম : সঞ্জয় ভূইহৰ পিতাৰ নাম: তিলকা ভূইহৰ ঘৰ নং : ২৭ বয়স : 39 লিঙ্গ : পুৰুষ	LQX0001764 ফটো উপলব্ধ	104 নাম : আকাশ ভূইহৰ পিতাৰ নাম: নবীন ভূইহৰ ঘৰ নং : 27 বয়স : 27 লিঙ্গ : পুৰুষ	PVJ0019257 ফটো উপলব্ধ	105 নাম : জবা ভূইহৰ স্বামীৰ নাম: তিলকা ভূইহৰ ঘৰ নং : 27 বয়স : 26 লিঙ্গ : মহিলা	PVJ0018283 ফটো উপলব্ধ
106 নাম : প্ৰতিমা ভূইহৰ স্বামীৰ নাম: আকাশ ভূইহৰ ঘৰ নং : 27 বয়স : 25 লিঙ্গ : মহিলা	PVJ0098137 ফটো উপলব্ধ	107 নাম : মহিন্দ্র ভূইহৰ পিতাৰ নাম: শুক্ৰা ভূইহৰ ঘৰ নং : ২৭ ক বয়স : 59 লিঙ্গ : পুৰুষ	LQX0217901 ফটো উপলব্ধ	108 নাম : পুনীমা ভূইহৰ স্বামীৰ নাম: মহেন্দ্ৰ ভূইহৰ ঘৰ নং : ২৭ ক বয়স : 44 লিঙ্গ : মহিলা	LQX0218610 ফটো উপলব্ধ
109 নাম : ৰঞ্জিত ভূইহৰ পিতাৰ নাম: বৈসাকু ভূইহৰ ঘৰ নং : ২৮ বয়স : 32 লিঙ্গ : পুৰুষ	LQX0255471 ফটো উপলব্ধ	110 নাম : সঞ্জিৱ ভূইহৰ পিতাৰ নাম: বৈসাকু ভূইহৰ ঘৰ নং : ২৮ বয়স : 29 লিঙ্গ : পুৰুষ	LQX0224832 ফটো উপলব্ধ	111 নাম : ৰঞ্জিতা ভূইহৰ স্বামীৰ নাম: ৰঞ্জিত ভূইহৰ ঘৰ নং : 28 বয়স : 29 লিঙ্গ : মহিলা	PVJ0019356 ফটো উপলব্ধ
112 নাম : ৰঞ্জু ভূইহৰ স্বামীৰ নাম: সঞ্জিৱ ভূইহৰ ঘৰ নং : 28 বয়স : 26 লিঙ্গ : মহিলা	PVJ0078030 ফটো উপলব্ধ	113 নাম : চন্দ্ৰীৰিমায়ী তামাং স্বামীৰ নাম: দাৰা দৰ্জী তামাং ঘৰ নং : ২৯ বয়স : 55 লিঙ্গ : মহিলা	LQX0001767 ফটো উপলব্ধ	114 নাম : ফুলমায়ী তামাং স্বামীৰ নাম: দিল বাহাদুৰ লামা ঘৰ নং : ২৯ বয়স : 52 লিঙ্গ : মহিলা	LQX0001770 ফটো উপলব্ধ
115 নাম : পাচান্ধ তামাং পিতাৰ নাম: দাৰা দৰ্জী তামাং ঘৰ নং : 29 বয়স : 21 লিঙ্গ : পুৰুষ	PVJ0026625 ফটো উপলব্ধ	116 নাম : দৈমাণু বসুমতাৰী পিতাৰ নাম: শিৰচৰন বসুমতাৰী ঘৰ নং : ৩২ বয়স : 38 লিঙ্গ : পুৰুষ	LQX0217802 ফটো উপলব্ধ	117 নাম : মিজিং বসুমতাৰী পিতাৰ নাম: বিজয় বসুমতাৰী ঘৰ নং : ৩২ ক বয়স : 29 লিঙ্গ : পুৰুষ	LQX0224451 ফটো উপলব্ধ
118 নাম : চৌমখৌৰ বসুমতাৰী পিতাৰ নাম: বিজয় বসুমতাৰী ঘৰ নং : ৩২ ক বয়স : 27 লিঙ্গ : পুৰুষ	LQX0224360 ফটো উপলব্ধ	119 নাম : মঞ্জলা বসুমতাৰী স্বামীৰ নাম: মিজিং বসুমতাৰী ঘৰ নং : ৩২ ক বয়স : 27 লিঙ্গ : মহিলা	LQX0224444 ফটো উপলব্ধ	120 নাম : বিজয় বসুমতাৰী পিতাৰ নাম: মহেন্দ্ৰ বসুমতাৰী ঘৰ নং : ৩২ ক বয়স : 50 লিঙ্গ : পুৰুষ	LQX0068619 ফটো উপলব্ধ



121	LQX0068635	ফটো উপলব্ধ	122	LQX0001774	ফটো উপলব্ধ	123	LQX4235545	ফটো উপলব্ধ
নাম : মিৰিটা বসুমতাৰী স্বামীৰ নাম: বিজয় বসুমতাৰী ঘৰ নং : ৩২ক বয়স : 45 লিঙ্গ : মহিলা			নাম : প্রভাত ৰাভা পিতাৰ নাম: বনজিত ৰাভা ঘৰ নং : ৩৩ বয়স : 75 লিঙ্গ : পুৰুষ			নাম : চকৰী ৰাভা স্বামীৰ নাম: প্রভাত ৰাভা ঘৰ নং : ৩৩ বয়স : 70 লিঙ্গ : মহিলা		
124	LQX0001775	ফটো উপলব্ধ	125	LQX0001777	ফটো উপলব্ধ	126	LQX7702459	ফটো উপলব্ধ
নাম : প্রবীন ৰাভা পিতাৰ নাম: প্রভাত ৰাভা ঘৰ নং : ৩৩ বয়স : 48 লিঙ্গ : পুৰুষ			নাম : পঞ্জিতা ৰাভা স্বামীৰ নাম: প্রবীন ৰাভা ঘৰ নং : ৩৩ বয়স : 42 লিঙ্গ : মহিলা			নাম : মনিষা ৰাভা পিতাৰ নাম: প্রবীন ৰাভা ঘৰ নং : 33 বয়স : 21 লিঙ্গ : মহিলা		
127	LQX0211896	ফটো উপলব্ধ	128	LQX4240135	ফটো উপলব্ধ	129	GLK0247502	ফটো উপলব্ধ
নাম : লক্ষ্মেশ্বৰী বসুমতাৰী স্বামীৰ নাম: লাহিত বসুমতাৰী ঘৰ নং : ৩৪ বয়স : 57 লিঙ্গ : মহিলা			নাম : অমিত বাগ্গাৰী পিতাৰ নাম: নৰেশ বাগ্গাৰী ঘৰ নং : 34 বয়স : 37 লিঙ্গ : পুৰুষ			নাম : ৰমেলা নাৰ্জাৰী পিতাৰ নাম: যোগেন নাৰ্জাৰী ঘৰ নং : 34 বয়স : 27 লিঙ্গ : মহিলা		
130	LQX0224972	ফটো উপলব্ধ	131	LQX0001778	ফটো উপলব্ধ	132	LQX0001779	ফটো উপলব্ধ
নাম : গংগামনি ৰাভা স্বামীৰ নাম: মন ৰাভা ঘৰ নং : ৩৫খ বয়স : 29 লিঙ্গ : মহিলা			নাম : বীৰেন ৰাভা পিতাৰ নাম: জায়কী ৰাভা ঘৰ নং : ৩৫ক বয়স : 55 লিঙ্গ : পুৰুষ			নাম : পম ৰাভা পিতাৰ নাম: বীৰেন ৰাভা ঘৰ নং : ৩৫ক বয়স : 37 লিঙ্গ : পুৰুষ		
133	LQX1575311	ফটো উপলব্ধ	134	LQX0001780	ফটো উপলব্ধ	135	LQX0001781	ফটো উপলব্ধ
নাম : মন ৰাভা পিতাৰ নাম: বিৰেন ৰাভা ঘৰ নং : ৩৫খ বয়স : 32 লিঙ্গ : পুৰুষ			নাম : অজাত গয়াৰী পিতাৰ নাম: জহৰ গয়াৰী ঘৰ নং : ৩৬ বয়স : 62 লিঙ্গ : পুৰুষ			নাম : জয়ন্তী গয়াৰী স্বামীৰ নাম: অজাত গয়াৰী ঘৰ নং : ৩৬ বয়স : 55 লিঙ্গ : মহিলা		
S 136	LQX0218123	ফটো উপলব্ধ	137	PVJ0074351	ফটো উপলব্ধ	138	LQX7667157	ফটো উপলব্ধ
নাম : বেলিনা গোয়াৰী পিতাৰ নাম: অজিত গোয়াৰী ঘৰ নং : ৩৬ বয়স : 29 লিঙ্গ : মহিলা			নাম : সুমিত্ৰা বাগ্গাৰী স্বামীৰ নাম: নিতুল বাগ্গাৰী ঘৰ নং : 36 ক বয়স : 24 লিঙ্গ : মহিলা			নাম : মিঠুন গয়াৰী পিতাৰ নাম: অজাত গয়াৰী ঘৰ নং : ৩৬ বয়স : 22 লিঙ্গ : পুৰুষ		
139	LQX0074278	ফটো উপলব্ধ	140	PVJ0074328	ফটো উপলব্ধ	141	LQX0001782	ফটো উপলব্ধ
নাম : নিজেীম বাগ্গাৰী পিতাৰ নাম: কলেন বাগ্গাৰী ঘৰ নং : ৩৬ক বয়স : 29 লিঙ্গ : পুৰুষ			নাম : নিতুল বাগ্গাৰী পিতাৰ নাম: কলেন বাগ্গাৰী ঘৰ নং : 36ক বয়স : 27 লিঙ্গ : পুৰুষ			নাম : কলেন বাগ্গাৰী পিতাৰ নাম: গহীন বাগ্গাৰী ঘৰ নং : ৩৬ক বয়স : 65 লিঙ্গ : পুৰুষ		
142	LQX0001784	ফটো উপলব্ধ	143	LQX0001783	ফটো উপলব্ধ	144	LQX4235658	ফটো উপলব্ধ
নাম : টিকামায়া লিম্বু স্বামীৰ নাম: মন কুমাৰ লিম্বু ঘৰ নং : ৩৬খ বয়স : 56 লিঙ্গ : মহিলা			নাম : চানেশ্বৰী বাগ্গাৰী স্বামীৰ নাম: কলেন বাগ্গাৰী ঘৰ নং : ৩৬ক বয়স : 55 লিঙ্গ : মহিলা			নাম : দৈমালু বাগ্গাৰী পিতাৰ নাম: কলেন বাগ্গাৰী ঘৰ নং : ৩৬ক বয়স : 39 লিঙ্গ : পুৰুষ		
145	LQX0001785	ফটো উপলব্ধ	146	LQX4235738	ফটো উপলব্ধ	147	LQX0001786	ফটো উপলব্ধ
নাম : কান্দৰী বড়ো স্বামীৰ নাম: হালিৰাম বড়ো ঘৰ নং : ৩৭ বয়স : 62 লিঙ্গ : মহিলা			নাম : টিকৰ বড়ো পিতাৰ নাম: হালিৰাম বড়ো ঘৰ নং : ৩৭ বয়স : 42 লিঙ্গ : পুৰুষ			নাম : হাংমা বড়ো স্বামীৰ নাম: টিকৰ বড়ো ঘৰ নং : ৩৭ বয়স : 38 লিঙ্গ : মহিলা		
#2 148	LQX4241401	ফটো উপলব্ধ	149	LQX0001787	ফটো উপলব্ধ	150	LQX0001788	ফটো উপলব্ধ
নাম : ৰাজেশ বড়ো পিতাৰ নাম: ৰাজেশ বৰো বৰো ঘৰ নং : ৩৭ বয়স : 33 লিঙ্গ : পুৰুষ			নাম : ধৰ্মেশ্বৰ ৰাভা পিতাৰ নাম: ওদা ৰাভা ঘৰ নং : ৩৮ বয়স : 50 লিঙ্গ : পুৰুষ			নাম : কবিতা ৰাভা স্বামীৰ নাম: ধৰ্মেশ্বৰ ৰাভা ঘৰ নং : ৩৮ বয়স : 45 লিঙ্গ : মহিলা		



151 নাম : জয়ন্ত ৰাভা পিতাৰ নাম: ধৰ্মেশ্বৰ ৰাভা ঘৰ নং : 38 বয়স : 22 লিঙ্গ : পুৰুষ	LQX7702442 ফটো উপলব্ধ	152 নাম : বাপন সেনগুপ্তা পিতাৰ নাম: বাদল সেনগুপ্তা ঘৰ নং : 39 বয়স : 36 লিঙ্গ : পুৰুষ	LQX0001789 ফটো উপলব্ধ	153 নাম : টক্কেহ বড়ো পিতাৰ নাম: গেদা বড়ো ঘৰ নং : 80 বয়স : 55 লিঙ্গ : পুৰুষ	LQX0001792 ফটো উপলব্ধ
154 নাম : জেউতী বড়ো স্বামীৰ নাম: টক্কেহ বড়ো ঘৰ নং : 80 বয়স : 50 লিঙ্গ : মহিলা	LQX0001793 ফটো উপলব্ধ	155 নাম : পৰণ বড়ো পিতাৰ নাম: গেদা বড়ো ঘৰ নং : 80 বয়স : 40 লিঙ্গ : পুৰুষ	LQX0001794 ফটো উপলব্ধ	156 নাম : সাগৰিকা বড়ো পিতাৰ নাম: টক্কেশ্বৰ বড়ো ঘৰ নং : 80 বয়স : 21 লিঙ্গ : মহিলা	LQX7673320 ফটো উপলব্ধ
157 নাম : ঘিহিনী বসুমতাৰী স্বামীৰ নাম: চৰন বসুমতাৰী ঘৰ নং : 88 বয়স : 63 লিঙ্গ : মহিলা	LQX4235874 ফটো উপলব্ধ	158 নাম : স্বমৰ বসুমতাৰী পিতাৰ নাম: চৰন বসুমতাৰী ঘৰ নং : 88 বয়স : 39 লিঙ্গ : পুৰুষ	LQX0001796 ফটো উপলব্ধ	159 নাম : মেনকা বসুমতাৰী স্বামীৰ নাম: ছমাৰ বসুমতাৰী ঘৰ নং : 88 বয়স : 34 লিঙ্গ : মহিলা	LQX0218362 ফটো উপলব্ধ
160 নাম : ৰুমী বসুমতাৰী স্বামীৰ নাম: খগেন বসুমতাৰী ঘৰ নং : 88ক বয়স : 45 লিঙ্গ : মহিলা	LQX0082685 ফটো উপলব্ধ	161 নাম : খগেন বসুমতাৰী অন্যান্য: চৰেন বসুমতাৰী ঘৰ নং : 88ক বয়স : 50 লিঙ্গ : পুৰুষ	LQX0082669 ফটো উপলব্ধ	162 নাম : ৰেশা বড়ো স্বামীৰ নাম: অশোক বড়ো ঘৰ নং : 88 ক বয়স : 33 লিঙ্গ : মহিলা	LQX0225748 ফটো উপলব্ধ
163 নাম : ছামিলি বড়ো স্বামীৰ নাম: অশোক বড়ো ঘৰ নং : 88 ক বয়স : 31 লিঙ্গ : মহিলা	LQX0218511 ফটো উপলব্ধ	164 নাম : অশোক বড়ো পিতাৰ নাম: কলাৰাম বড়ো ঘৰ নং : 88ক বয়স : 39 লিঙ্গ : পুৰুষ	LQX4235921 ফটো উপলব্ধ	165 নাম : সোমা কৰ্মকাৰ পিতাৰ নাম: বিহানু কৰ্মকাৰ ঘৰ নং : 46 বয়স : 57 লিঙ্গ : পুৰুষ	PVJ0091546 ফটো উপলব্ধ
166 নাম : বল ভূইহৰ পিতাৰ নাম: বেংতু ভূইহৰ ঘৰ নং : 86 বয়স : 50 লিঙ্গ : পুৰুষ	LQX0001800 ফটো উপলব্ধ	167 নাম : ভাৰতী ভূইহৰ স্বামীৰ নাম: বুলু ভূইহৰ ঘৰ নং : 86 বয়স : 48 লিঙ্গ : মহিলা	LQX0001801 ফটো উপলব্ধ	168 নাম : ৰামে ভূইহৰ পিতাৰ নাম: নাদু ভূইহৰ ঘৰ নং : 46 বয়স : 37 লিঙ্গ : পুৰুষ	PVJ0026575 ফটো উপলব্ধ
169 নাম : জীতেন কিষাণ মাতৃৰ নাম: দময়ন্তী কিষাণ ঘৰ নং : 86 বয়স : 30 লিঙ্গ : পুৰুষ	LQX7666829 ফটো উপলব্ধ	170 নাম : ৰাজু ভূইহৰ পিতাৰ নাম: মুনু ৰাম ভূইহৰ ঘৰ নং : 46 বয়স : 30 লিঙ্গ : পুৰুষ	PVJ0028555 ফটো উপলব্ধ	171 নাম : সাবিত্ৰী কিষাণ স্বামীৰ নাম: জীতেন কিষাণ ঘৰ নং : 86 বয়স : 27 লিঙ্গ : মহিলা	LQX7666837 ফটো উপলব্ধ
172 নাম : ফৰ্পা তামাং পিতাৰ নাম: গোপীলাল তামাং ঘৰ নং : 46 বয়স : 27 লিঙ্গ : পুৰুষ	PVJ0100255 ফটো উপলব্ধ	173 নাম : পূজা তামাং পিতাৰ নাম: সুকুৰা কিষান ঘৰ নং : 46 বয়স : 24 লিঙ্গ : মহিলা	PVJ0021196 ফটো উপলব্ধ	174 নাম : চোকোৰা কিষান পিতাৰ নাম: লগুনংসা কিষান ঘৰ নং : 86গ বয়স : 65 লিঙ্গ : পুৰুষ	LQX4236026 ফটো উপলব্ধ
175 নাম : বৃতন ভূইহৰ স্বামীৰ নাম: মুনুৰাম ভূইহৰ ঘৰ নং : 86ক বয়স : 60 লিঙ্গ : মহিলা	LQX0001803 ফটো উপলব্ধ	176 নাম : দময়ন্তী কিষান স্বামীৰ নাম: চোকোৰা কিষান ঘৰ নং : 86গ বয়স : 58 লিঙ্গ : মহিলা	LQX0001804 ফটো উপলব্ধ	177 নাম : কোক্কা কিসান পিতাৰ নাম: সুকুৰা কিসান ঘৰ নং : 86গ বয়স : 52 লিঙ্গ : পুৰুষ	LQX1575333 ফটো উপলব্ধ
178 নাম : শান্তা মায়া লিম্বু স্বামীৰ নাম: মন কুমাৰ লিম্বু ঘৰ নং : 8৮ বয়স : 54 লিঙ্গ : মহিলা	LQX0218412 ফটো উপলব্ধ	S 179 নাম : প্ৰেম লিম্বু পিতাৰ নাম: বিখুৰাহাদুৰ লিম্বু ঘৰ নং : 8৮ বয়স : 50 লিঙ্গ : পুৰুষ	LQX0001806 ফটো উপলব্ধ	180 নাম : মন কুমাৰ লিম্বু পিতাৰ নাম: বিখু বাই লিম্বু ঘৰ নং : 8৮ বয়স : 49 লিঙ্গ : পুৰুষ	LQX0229369 ফটো উপলব্ধ



181 নাম : দুৰ্গা দেবী শৰ্মা স্বামীৰ নাম : মধু শৰ্মা ঘৰ নং : 8৮ বয়স : 43 লিঙ্গ : মহিলা	LQX4241592 ফটো উপলব্ধ	182 নাম : নিৰমায়া লিষু পিতাৰ নাম : মৌন কুমাৰ লিষু ঘৰ নং : 8৮ বয়স : 33 লিঙ্গ : মহিলা	LQX4241854 ফটো উপলব্ধ	183 নাম : চুচিলা লিষু পিতাৰ নাম : মনকুমাৰ লিষু ঘৰ নং : 48 বয়স : 31 লিঙ্গ : মহিলা	PVJ0147157 ফটো উপলব্ধ
184 নাম : অৰুন লিষু পিতাৰ নাম : মন কুমাৰ লিষু ঘৰ নং : 48 বয়স : 21 লিঙ্গ : পুৰুষ	PVJ0028597 ফটো উপলব্ধ	185 নাম : খীনমায়া লিষু স্বামীৰ নাম : ভীম বা লিষু ঘৰ নং : ৫০ বয়স : 95 লিঙ্গ : মহিলা	LQX0001807 ফটো উপলব্ধ	186 নাম : অম্বৰ বাহাদুৰ লিষু পিতাৰ নাম : ভীম বাহাদুৰ লিষু ঘৰ নং : ৫০ বয়স : 58 লিঙ্গ : পুৰুষ	LQX0001810 ফটো উপলব্ধ
187 নাম : ভিম বাহাদুৰ বিশ্বকৰ্মা পিতাৰ নাম : ধন বাহাদুৰ ঘৰ নং : ৫০ বয়স : 55 লিঙ্গ : পুৰুষ	LQX0001812 ফটো উপলব্ধ	188 নাম : বাম কুমাৰ লিষু পিতাৰ নাম : বল বাহাদুৰ লিষু ঘৰ নং : ৫০ বয়স : 55 লিঙ্গ : পুৰুষ	LQX0001815 ফটো উপলব্ধ	189 নাম : খৰ্ক মায়া লিষু স্বামীৰ নাম : অম্বৰ লিষু ঘৰ নং : ৫০ বয়স : 55 লিঙ্গ : মহিলা	LQX0001811 ফটো উপলব্ধ
190 নাম : কৌশিলা কৰ্মকাৰ স্বামীৰ নাম : বামলাল কৰ্মকাৰ ঘৰ নং : 50 বয়স : 52 লিঙ্গ : মহিলা	PVJ0020453 ফটো উপলব্ধ	191 নাম : প্ৰবীমায়া লিষু স্বামীৰ নাম : বাম কুমাৰ লিষু ঘৰ নং : 50 বয়স : 50 লিঙ্গ : মহিলা	LQX0001816 ফটো উপলব্ধ	192 নাম : দুৰ্গা বিশ্বকৰ্মা স্বামীৰ নাম : ভিম বাহাদুৰ বিশ্বকৰ্মা ঘৰ নং : ৫০ বয়স : 43 লিঙ্গ : মহিলা	LQX0001813 ফটো উপলব্ধ
193 নাম : মোহন কৰ্মকাৰ পিতাৰ নাম : বামলাল কৰ্মকাৰ ঘৰ নং : 50 বয়স : 31 লিঙ্গ : পুৰুষ	PVJ0020511 ফটো উপলব্ধ	194 নাম : শৌহান কৰ্মকাৰ পিতাৰ নাম : বামলাল কৰ্মকাৰ ঘৰ নং : 50 বয়স : 24 লিঙ্গ : পুৰুষ	PVJ0046730 ফটো উপলব্ধ	195 নাম : ভীম লিষু পিতাৰ নাম : বাম কুমাৰ লিষু ঘৰ নং : 50 বয়স : 23 লিঙ্গ : পুৰুষ	PVJ0018473 ফটো উপলব্ধ
196 নাম : অৰ্জুন লিষু পিতাৰ নাম : বাম কুমাৰ লিষু ঘৰ নং : 50 বয়স : 23 লিঙ্গ : পুৰুষ	PVJ0018572 ফটো উপলব্ধ	197 নাম : সোমাইশ্ৰী কৰ্মকাৰ স্বামীৰ নাম : মোহন কৰ্মকাৰ ঘৰ নং : 50 বয়স : 23 লিঙ্গ : মহিলা	PVJ0078907 ফটো উপলব্ধ	198 নাম : চন্দ্ৰ লিষু পিতাৰ নাম : বাম কুমাৰ লিষু ঘৰ নং : 50 বয়স : 21 লিঙ্গ : পুৰুষ	PVJ0018622 ফটো উপলব্ধ
199 নাম : বামলাল কৰ্মকাৰ পিতাৰ নাম : বাজেন কৰ্মকাৰ ঘৰ নং : ৫০ক বয়স : 70 লিঙ্গ : পুৰুষ	LQX0088435 ফটো উপলব্ধ	#2 200 নাম : টংক বাহাদুৰ লিষু পিতাৰ নাম : বল বাহাদুৰ লিষু ঘৰ নং : 50ক বয়স : 58 লিঙ্গ : পুৰুষ	LQX0001814 ফটো উপলব্ধ	201 নাম : ধন মায়া পিতাৰ নাম : মন কুমাৰ লিষু ঘৰ নং : 50 ক বয়স : 27 লিঙ্গ : মহিলা	HXX0382663 ফটো উপলব্ধ
202 নাম : হেম কুমাৰ লিষু পিতাৰ নাম : টংক বাহাদুৰ লিষু ঘৰ নং : ৫০ ক বয়স : 24 লিঙ্গ : পুৰুষ	LQX0519629 ফটো উপলব্ধ	203 নাম : কবিতা বিশ্বকৰ্মা স্বামীৰ নাম : বাবুল বিশ্বকৰ্মা ঘৰ নং : 50এ বয়স : 24 লিঙ্গ : মহিলা	LQX7701402 ফটো উপলব্ধ	204 নাম : আৰতি লিষু পিতাৰ নাম : তংকী বাহাদুৰ লিষু ঘৰ নং : 50 ক বয়স : 21 লিঙ্গ : মহিলা	LQX7666738 ফটো উপলব্ধ
205 নাম : টাৰা দেবী পিতাৰ নাম : শেৰ বাহাদুৰ বিশ্বকৰ্মা ঘৰ নং : 50 খ বয়স : 24 লিঙ্গ : মহিলা	LQX0507210 ফটো উপলব্ধ	206 নাম : গোবিন্দ বিশ্বকৰ্মা মাতৃৰ নাম : সৰস্বতী বিশ্বকৰ্মা ঘৰ নং : ৫০ক বয়স : 27 লিঙ্গ : পুৰুষ	LQX0224584 ফটো উপলব্ধ	207 নাম : কৌশল্য লিষু স্বামীৰ নাম : টংকো বাহাদুৰ লিষু ঘৰ নং : ৫০ক বয়স : 50 লিঙ্গ : মহিলা	LQX4236162 ফটো উপলব্ধ
208 নাম : বাবুল বিশ্বকৰ্মা পিতাৰ নাম : সৰস্বতী বিশ্বকৰ্মা ঘৰ নং : ৫০ক বয়স : 33 লিঙ্গ : পুৰুষ	LQX1575424 ফটো উপলব্ধ	209 নাম : কৰ্ন বাহাদুৰ লিষু পিতাৰ নাম : ট্যাকি বাহাদুৰ লিষু ঘৰ নং : ৫০ক বয়স : 31 লিঙ্গ : পুৰুষ	LQX4241398 ফটো উপলব্ধ	210 নাম : বেংতা ভূইহৰ পিতাৰ নাম : জলু ভূইহৰ ঘৰ নং : ৫১ বয়স : 55 লিঙ্গ : পুৰুষ	LQX0001817 ফটো উপলব্ধ



211 নাম : টঙ্ক বা: লোহাৰ পিতাৰ নাম: বনবীৰ লোহাৰ ঘৰ নং : ৫৪ বয়স : 60 লিঙ্গ : পুৰুষ	LQX0001819 ফটো উপলব্ধ	212 নাম : লীলামায়া লোহাৰ স্বামীৰ নাম: টঙ্ক বা: লোহাৰ ঘৰ নং : ৫৪ বয়স : 58 লিঙ্গ : মহিলা	LQX0001820 ফটো উপলব্ধ	213 নাম : বিষ্ণু মায়া সুনাবী মাতৃৰ নাম: বমেশ সুনাবী ঘৰ নং : ৫৪ বয়স : 39 লিঙ্গ : মহিলা	LQX4236220 ফটো উপলব্ধ
214 নাম : পদম লোহাৰ পিতাৰ নাম: টঙ্ক বাহাদুৰ লোহাৰ ঘৰ নং : ৫৪ বয়স : 26 লিঙ্গ : পুৰুষ	LQX0255521 ফটো উপলব্ধ	215 নাম : খৰ্ক বাহাদুৰ লোহাৰ পিতাৰ নাম: টঙ্ক বাহাদুৰ লোহাৰ ঘৰ নং : 54 বয়স : 24 লিঙ্গ : পুৰুষ	PVJ0021568 ফটো উপলব্ধ	216 নাম : শান্তি লোহাৰ স্বামীৰ নাম: খাৰ্কা বাহাদুৰ লোহাৰ ঘৰ নং : ৫৪ বয়স : 21 লিঙ্গ : মহিলা	LQX7667041 ফটো উপলব্ধ
R 217 নাম : শান্তি লোহাৰ স্বামীৰ নাম: খৰ্ক বাহাদুৰ লোহাৰ ঘৰ নং : ৫৪ বয়স : 21 লিঙ্গ : মহিলা	PVJ0028738 ফটো উপলব্ধ	218 নাম : কালে বা: তামাং পিতাৰ নাম: দিল বাহাদুৰ তামাং ঘৰ নং : ৬১ বয়স : 72 লিঙ্গ : পুৰুষ	LQX0001822 ফটো উপলব্ধ	219 নাম : দিপক তামাং পিতাৰ নাম: কালে বা: তামাং ঘৰ নং : ৬১ বয়স : 44 লিঙ্গ : পুৰুষ	LQX0001824 ফটো উপলব্ধ
220 নাম : জীবন তামাং পিতাৰ নাম: কালে বা: তামাং ঘৰ নং : ৬১ বয়স : 42 লিঙ্গ : পুৰুষ	LQX0001825 ফটো উপলব্ধ	221 নাম : মিনা লামা স্বামীৰ নাম: জিবন তামাং ঘৰ নং : ৬১ বয়স : 37 লিঙ্গ : মহিলা	LQX1575140 ফটো উপলব্ধ	222 নাম : চন্ডকী তামাং স্বামীৰ নাম: দিপক তামাং ঘৰ নং : ৬১ বয়স : 36 লিঙ্গ : মহিলা	LQX0001828 ফটো উপলব্ধ
223 নাম : অৰণ তামাং পিতাৰ নাম: কালে বা: তামাং ঘৰ নং : ৬১ বয়স : 35 লিঙ্গ : পুৰুষ	LQX0001829 ফটো উপলব্ধ	224 নাম : মঙ্গল তামাং পিতাৰ নাম: কালে বাহাদুৰ তামাং ঘৰ নং : ৬১ বয়স : 31 লিঙ্গ : পুৰুষ	LQX1575344 ফটো উপলব্ধ	225 নাম : পুনম তামাং স্বামীৰ নাম: মংগল তামাং ঘৰ নং : ৬১ বয়স : 25 লিঙ্গ : মহিলা	LQX7667090 ফটো উপলব্ধ
226 নাম : জুশা সুব্বা তামাং স্বামীৰ নাম: অৰুন তামাং ঘৰ নং : 61এ বয়স : 32 লিঙ্গ : মহিলা	LQX0557918 ফটো উপলব্ধ	227 নাম : খীনিময়া তামাং স্বামীৰ নাম: বল বাহাদুৰ তামাং ঘৰ নং : ৬১ক বয়স : 64 লিঙ্গ : মহিলা	LQX0504902 ফটো উপলব্ধ	228 নাম : বমেশ সুনাবী পিতাৰ নাম: বাংগা সুনাবী ঘৰ নং : ৬১ক বয়স : 59 লিঙ্গ : পুৰুষ	LQX4242039 ফটো উপলব্ধ
229 নাম : নেত্র বাহাঃ প্রধান পিতাৰ নাম: এম বাহাদুৰ প্রধান ঘৰ নং : 62ক বয়স : 44 লিঙ্গ : পুৰুষ	LQX0003465 ফটো উপলব্ধ	230 নাম : চন্ডকলা প্রধান পিতাৰ নাম: নেত্র বাঃ প্রধান ঘৰ নং : 62ক বয়স : 41 লিঙ্গ : মহিলা	LQX0003468 ফটো উপলব্ধ	231 নাম : বমেশ প্রধান পিতাৰ নাম: এম বাহাদুৰ প্রধান ঘৰ নং : 62ক বয়স : 40 লিঙ্গ : পুৰুষ	PVJ0107276 ফটো উপলব্ধ
232 নাম : মাকুৰী তামাং স্বামীৰ নাম: বমবাহাদুৰ তামাং ঘৰ নং : ৬৩ বয়স : 48 লিঙ্গ : মহিলা	LQX0001831 ফটো উপলব্ধ	# 233 নাম : বোম বাহাদুৰ তামাং পিতাৰ নাম: বুদ্ধিমান তামাং ঘৰ নং : ৬৩ বয়স : 48 লিঙ্গ : পুৰুষ	LQX4236402 ফটো উপলব্ধ	234 নাম : দীপেন তামাং পিতাৰ নাম: বুদ্ধিমান তামাং ঘৰ নং : ৬৩ বয়স : 45 লিঙ্গ : পুৰুষ	LQX0001832 ফটো উপলব্ধ
235 নাম : পেমা তামাং স্বামীৰ নাম: দীপেন তামাং ঘৰ নং : ৬৩ বয়স : 44 লিঙ্গ : মহিলা	LQX4241434 ফটো উপলব্ধ	236 নাম : গোপাল তামাং পিতাৰ নাম: বুদ্ধিমান তামাং ঘৰ নং : ৬৩ বয়স : 39 লিঙ্গ : পুৰুষ	LQX0001833 ফটো উপলব্ধ	237 নাম : কুমাৰ তামাং পিতাৰ নাম: বুদ্ধিমান তামাং ঘৰ নং : ৬৩ বয়স : 37 লিঙ্গ : পুৰুষ	LQX0001834 ফটো উপলব্ধ
238 নাম : শোভা তামাং স্বামীৰ নাম: কুমাৰ তামাং ঘৰ নং : 63 বয়স : 32 লিঙ্গ : মহিলা	LQX0202879 ফটো উপলব্ধ	239 নাম : কুমাৰ তামাং পিতাৰ নাম: মন বাঃ তামাং ঘৰ নং : ৬৩ বয়স : 30 লিঙ্গ : পুৰুষ	LQX0217505 ফটো উপলব্ধ	240 নাম : সান তামাং পিতাৰ নাম: বম বাহাদুৰ তামাং ঘৰ নং : ৬৩ বয়স : 25 লিঙ্গ : পুৰুষ	LQX7667066 ফটো উপলব্ধ



241 নাম : ফুলমন তামাং পিতাৰ নাম: দিপেন তামাং ঘৰ নং : 63 বয়স : 23 লিঙ্গ : পুৰুষ	PVJ0020818 ফটো উপলব্ধ	242 নাম : ৰাজু তামাং পিতাৰ নাম: কুমাৰ তামাং ঘৰ নং : 63 বয়স : 23 লিঙ্গ : পুৰুষ	LQX0562926 ফটো উপলব্ধ	243 নাম : দিলমায়া তামাং পিতাৰ নাম: দিপেন তামাং ঘৰ নং : 63 বয়স : 21 লিঙ্গ : মহিলা	PVJ0021238 ফটো উপলব্ধ
244 নাম : গিতা প্ৰধান স্বামীৰ নাম: ৰাজু প্ৰধান ঘৰ নং : ৬৪ বয়স : 77 লিঙ্গ : মহিলা	LQX4241843 ফটো উপলব্ধ	245 নাম : দুৰ্গামায়া প্ৰধান স্বামীৰ নাম: তেজ বাহাদুৰ প্ৰধান ঘৰ নং : ৬৪ বয়স : 66 লিঙ্গ : মহিলা	LQX0001835 ফটো উপলব্ধ	246 নাম : ৰাজু প্ৰধান পিতাৰ নাম: তেজ বাহাদুৰ প্ৰধান ঘৰ নং : ৬৪ বয়স : 47 লিঙ্গ : পুৰুষ	LQX0001836 ফটো উপলব্ধ
247 নাম : চবিনা ওৰাং স্বামীৰ নাম: ধনেশ্বৰ ওৰাং ঘৰ নং : ৬৪ বয়স : 41 লিঙ্গ : মহিলা	LQX4241661 ফটো উপলব্ধ	248 নাম : ফুলমায়া তামাং স্বামীৰ নাম: মেণ্ডে বা: তামাং ঘৰ নং : ৬৫ বয়স : 76 লিঙ্গ : মহিলা	LQX4236491 ফটো উপলব্ধ	249 নাম : আইতীমায়া তামাং পিতাৰ নাম: মেণ্ডে বগা তামাং ঘৰ নং : ৬৫ বয়স : 48 লিঙ্গ : মহিলা	LQX0001838 ফটো উপলব্ধ
250 নাম : চনতে তামাং পিতাৰ নাম: মেণ্ডে বা. তামাং ঘৰ নং : ৬৫ বয়স : 46 লিঙ্গ : পুৰুষ	LQX0001839 ফটো উপলব্ধ	251 নাম : পদ্মায়া তামাং স্বামীৰ নাম: সুস্তী তামাং ঘৰ নং : ৬৫ বয়স : 42 লিঙ্গ : মহিলা	LQX4241923 ফটো উপলব্ধ	252 নাম : দুৰ্গা তামাং পিতাৰ নাম: নাপটে তামাং ঘৰ নং : ৬৫ বয়স : 35 লিঙ্গ : মহিলা	LQX0468751 ফটো উপলব্ধ
253 নাম : মোহন তামাং পিতাৰ নাম: সন্তে তামাং ঘৰ নং : ৬৫ বয়স : 25 লিঙ্গ : পুৰুষ	LQX7666977 ফটো উপলব্ধ	254 নাম : পৰন তামাং পিতাৰ নাম: সন্তে তামাং ঘৰ নং : 65 বয়স : 21 লিঙ্গ : পুৰুষ	PVJ0076737 ফটো উপলব্ধ	255 নাম : কৃষ্ণবাহাদুৰ ছেত্ৰী পিতাৰ নাম: ৰত্নবাহাদুৰ ছেত্ৰী ঘৰ নং : ৬৬ বয়স : 65 লিঙ্গ : পুৰুষ	LQX0001840 ফটো উপলব্ধ
256 নাম : জনকী ছেত্ৰী স্বামীৰ নাম: দলবাহাদুৰ ছেত্ৰী ঘৰ নং : ৬৬ বয়স : 65 লিঙ্গ : মহিলা	LQX4236560 ফটো উপলব্ধ	257 নাম : দল বা: ছেত্ৰী পিতাৰ নাম: ৰত্ন বা: ছেত্ৰী ঘৰ নং : ৬৬ বয়স : 64 লিঙ্গ : পুৰুষ	LQX4236548 ফটো উপলব্ধ	258 নাম : নাৰায়ণ ছেত্ৰী পিতাৰ নাম: ডাল বাহাদুৰ ছেত্ৰী ঘৰ নং : 66 বয়স : 24 লিঙ্গ : পুৰুষ	LQX0434084 ফটো উপলব্ধ
259 নাম : তিলক তামাং পিতাৰ নাম: চন্দ্ৰ বাহাদুৰ তামাং ঘৰ নং : ৬৭ বয়স : 64 লিঙ্গ : পুৰুষ	LQX0001841 ফটো উপলব্ধ	260 নাম : চন্দ্ৰ বাহাদুৰ তামাং পিতাৰ নাম: অটল বাহাদুৰ তামাং ঘৰ নং : 67 বয়স : 60 লিঙ্গ : পুৰুষ	PVJ0020388 ফটো উপলব্ধ	261 নাম : ধন বা: লামা পিতাৰ নাম: লাল বাহাদুৰ লামা ঘৰ নং : 67 বয়স : 60 লিঙ্গ : পুৰুষ	LQX0001842 ফটো উপলব্ধ
262 নাম : আইতীমায়া তামাং স্বামীৰ নাম: তিলক তামাং ঘৰ নং : ৬৭ বয়স : 57 লিঙ্গ : মহিলা	LQX0001843 ফটো উপলব্ধ	263 নাম : প্ৰেম বাহাদুৰ তামাং পিতাৰ নাম: ৰাম বাহাদুৰ তামাং ঘৰ নং : ৬৭ বয়স : 52 লিঙ্গ : মহিলা	LQX0001844 ফটো উপলব্ধ	264 নাম : কালু লামা পিতাৰ নাম: লাল বাহাদুৰ লামা ঘৰ নং : ৬৭ বয়স : 46 লিঙ্গ : পুৰুষ	LQX7671258 ফটো উপলব্ধ
265 নাম : ফুল মায়া লামা স্বামীৰ নাম: ধন বাহাদুৰ লামা ঘৰ নং : 67 বয়স : 35 লিঙ্গ : মহিলা	LQX0001845 ফটো উপলব্ধ	266 নাম : বিজয় তামাং পিতাৰ নাম: তিলক তামাং ঘৰ নং : ৬৭ বয়স : 24 লিঙ্গ : পুৰুষ	LQX7666720 ফটো উপলব্ধ	267 নাম : চৰিতা লামা পিতাৰ নাম: ধন বাহাদুৰ লামা ঘৰ নং : ৬৭ বয়স : 23 লিঙ্গ : মহিলা	LQX7666803 ফটো উপলব্ধ
268 নাম : কাজল তামাং পিতাৰ নাম: তিলক তামাং ঘৰ নং : ৬৭ বয়স : 22 লিঙ্গ : মহিলা	LQX7666688 ফটো উপলব্ধ	269 নাম : পবংগা মায়া তামাং পিতাৰ নাম: প্ৰেম বাহাদুৰ তামাং ঘৰ নং : 67 বয়স : 19 লিঙ্গ : মহিলা	PVJ0109736 ফটো উপলব্ধ	270 নাম : পূৰ্ণ বাহাদুৰ দৰ্জি পিতাৰ নাম: মনৌৰথ দৰ্জি ঘৰ নং : ৬৯ বয়স : 68 লিঙ্গ : পুৰুষ	LQX0001846 ফটো উপলব্ধ



D 271 নাম : বনমায়ী দৰ্জি স্বামীৰ নাম: পূৰ্ণ বাহাদুৰ দৰ্জি ঘৰ নং : ৬৯ বয়স : 60 লিঙ্গ : মহিলা	LQX0001847 ফটো উপলব্ধ	272 নাম : সুৰজ দৰ্জি পিতাৰ নাম: পূৰ্ণ দৰ্জি ঘৰ নং : ৬৯ বয়স : 30 লিঙ্গ : পুৰুষ	LQX4241945 ফটো উপলব্ধ	273 নাম : সন্তোষ দৰ্জি পিতাৰ নাম: পূৰ্ণ বাহাদুৰ দৰ্জি ঘৰ নং : ৬৯ বয়স : 27 লিঙ্গ : পুৰুষ	LQX7667355 ফটো উপলব্ধ
274 নাম : অমৰ দৰ্জি পিতাৰ নাম: পূৰ্ণ দৰ্জি ঘৰ নং : ৬৯ বয়স : 24 লিঙ্গ : পুৰুষ	LQX7667330 ফটো উপলব্ধ	275 নাম : দল বাহাদুৰ ছেত্ৰী পিতাৰ নাম: তিলক ছেত্ৰী ঘৰ নং : ৭০ বয়স : 53 লিঙ্গ : পুৰুষ	LQX0001849 ফটো উপলব্ধ	276 নাম : গংগা বাহাদুৰ ছেত্ৰী পিতাৰ নাম: দল বাহাদুৰ ছেত্ৰী ঘৰ নং : 70 বয়স : 21 লিঙ্গ : পুৰুষ	PVJ0098145 ফটো উপলব্ধ
277 নাম : প্ৰদীপ শৰ্মা পিতাৰ নাম: মাধব শৰ্মা ঘৰ নং : ৭১ বয়স : 50 লিঙ্গ : পুৰুষ	LQX0001851 ফটো উপলব্ধ	278 নাম : মন্তলা শৰ্মা স্বামীৰ নাম: প্ৰদীপ শৰ্মা ঘৰ নং : ৭১ বয়স : 48 লিঙ্গ : মহিলা	LQX1575286 ফটো উপলব্ধ	279 নাম : কবিতা শৰ্মা পিতাৰ নাম: প্ৰদীপ শৰ্মা ঘৰ নং : 71 বয়স : 23 লিঙ্গ : মহিলা	PVJ0019190 ফটো উপলব্ধ
280 নাম : মন বাহাদুৰ দৰ্জি পিতাৰ নাম: মনোৰথ দৰ্জি ঘৰ নং : ৭২ বয়স : 63 লিঙ্গ : পুৰুষ	LQX0001852 ফটো উপলব্ধ	S2 281 নাম : ফুলমায়ী দৰ্জি পিতাৰ নাম: মন বাহাদুৰ দৰ্জি ঘৰ নং : ৭২ বয়স : 41 লিঙ্গ : মহিলা	LQX0001855 ফটো উপলব্ধ	282 নাম : কিশোৰ দৰ্জি পিতাৰ নাম: মন বাহাদুৰ দৰ্জি ঘৰ নং : ৭২ বয়স : 40 লিঙ্গ : পুৰুষ	LQX0001856 ফটো উপলব্ধ
283 নাম : জিতেন দৰ্জি পিতাৰ নাম: মন বাহাদুৰ দৰ্জি ঘৰ নং : ৭২ বয়স : 39 লিঙ্গ : পুৰুষ	LQX4236720 ফটো উপলব্ধ	284 নাম : হেমা দৰ্জি স্বামীৰ নাম: কিশোৰ দৰ্জি ঘৰ নং : ৭২ বয়স : 33 লিঙ্গ : মহিলা	LQX0108597 ফটো উপলব্ধ	285 নাম : কুমাৰ দৰ্জী পিতাৰ নাম: নলিন্দ্ৰ দৰ্জী ঘৰ নং : ৭২ ক বয়স : 28 লিঙ্গ : পুৰুষ	LQX0214932 ফটো উপলব্ধ
D 286 নাম : মনোমায়ী দৰ্জি স্বামীৰ নাম: মনোৰথ দৰ্জি ঘৰ নং : ৭২ক বয়স : 90 লিঙ্গ : মহিলা	LQX0001857 ফটো উপলব্ধ	287 নাম : নলিন্দ্ৰ দৰ্জি পিতাৰ নাম: মনোৰথ দৰ্জি ঘৰ নং : ৭২ক বয়স : 60 লিঙ্গ : পুৰুষ	LQX0001858 ফটো উপলব্ধ	288 নাম : মুসিময় দৰ্জি স্বামীৰ নাম: নলিন্দ্ৰ দৰ্জি ঘৰ নং : ৭২ক বয়স : 53 লিঙ্গ : মহিলা	LQX0001861 ফটো উপলব্ধ
289 নাম : গোপাল দৰ্জী পিতাৰ নাম: পূৰ্ণ বাহাদুৰ দৰ্জী ঘৰ নং : ৭২ক বয়স : 40 লিঙ্গ : পুৰুষ	LQX0001862 ফটো উপলব্ধ	S 290 নাম : গঙ্গা দেবী পিতাৰ নাম: পৃথ্বী নাৰায়ন শৰ্মা ঘৰ নং : ৭৩ বয়স : 33 লিঙ্গ : মহিলা	LQX4241934 ফটো উপলব্ধ	291 নাম : প্ৰভাদেবী ডেকা স্বামীৰ নাম: ধৰনী ডেকা ঘৰ নং : ৭৪ বয়স : 65 লিঙ্গ : মহিলা	LQX0001864 ফটো উপলব্ধ
292 নাম : ৰোহিত ভূইয়াৰ পিতাৰ নাম: আন্দি ভূইয়াৰ ঘৰ নং : 75 বয়স : 28 লিঙ্গ : পুৰুষ	PVJ0075184 ফটো উপলব্ধ	D 293 নাম : দলিমায়ী তামাং স্বামীৰ নাম: কুল বা: তামাং ঘৰ নং : ৭৬ বয়স : 70 লিঙ্গ : মহিলা	LQX0001865 ফটো উপলব্ধ	D 294 নাম : গোপাল তামাং পিতাৰ নাম: কুল বা: তামাং ঘৰ নং : ৭৬ বয়স : 50 লিঙ্গ : পুৰুষ	LQX0001866 ফটো উপলব্ধ
295 নাম : ডলমা তামাং পিতাৰ নাম: অক বাহাদুৰ তামাং ঘৰ নং : ৭৬ বয়স : 41 লিঙ্গ : মহিলা	LQX0522490 ফটো উপলব্ধ	D 296 নাম : ভজমায়ী তামাং পিতাৰ নাম: কুল বা: তামাং ঘৰ নং : ৭৬ বয়স : 39 লিঙ্গ : মহিলা	LQX0001868 ফটো উপলব্ধ	297 নাম : খুচী তামাং পিতাৰ নাম: গোপাল তামাং ঘৰ নং : 76 বয়স : 19 লিঙ্গ : মহিলা	PVJ0145003 ফটো উপলব্ধ
298 নাম : ৰঞ্জিত মাঝি পিতাৰ নাম: বিচু মাঝি ঘৰ নং : 79 বয়স : 22 লিঙ্গ : পুৰুষ	PVJ0021709 ফটো উপলব্ধ	299 নাম : সোনা মাঝি স্বামীৰ নাম: লেনু চোৰেন ঘৰ নং : ৭৯ক বয়স : 33 লিঙ্গ : মহিলা	LQX1575479 ফটো উপলব্ধ	300 নাম : কমলা ডেকা পিতাৰ নাম: ধনফুল ডেকা ঘৰ নং : ৮১ বয়স : 68 লিঙ্গ : পুৰুষ	LQX0001869 ফটো উপলব্ধ



301 নাম : কনকলতা ডেকা স্বামীৰ নাম: কমলা ডেকা ঘৰ নং : ৮১ বয়স : 60 লিঙ্গ : মহিলা	LQX4236899 ফটো উপলব্ধ	302 নাম : জয়ন্ত ডেকা পিতাৰ নাম: কমলা ডেকা ঘৰ নং : ৮১ বয়স : 28 লিঙ্গ : পুৰুষ	LQX0261446 ফটো উপলব্ধ	303 নাম : ববিতা ডেকা স্বামীৰ নাম: জয়ন্ত ডেকা ঘৰ নং : 81 বয়স : 25 লিঙ্গ : মহিলা	PVJ0019323 ফটো উপলব্ধ
304 নাম : প্রদীপ নাথ পিতাৰ নাম: খগেন নাথ ঘৰ নং : ৮২ বয়স : 60 লিঙ্গ : পুৰুষ	LQX0001871 ফটো উপলব্ধ	305 নাম : পূৰ্ণিমা দেবি স্বামীৰ নাম: প্রদীপ নাথ ঘৰ নং : ৮২ বয়স : 55 লিঙ্গ : মহিলা	LQX0001872 ফটো উপলব্ধ	306 নাম : নয়ন দেবনাথ পিতাৰ নাম: খগেন দেবনাথ ঘৰ নং : ৮২ বয়স : 48 লিঙ্গ : পুৰুষ	LQX1575355 ফটো উপলব্ধ
307 নাম : বুপা দেবনাথ স্বামীৰ নাম: নয়ন দেবনাথ ঘৰ নং : ৮২ বয়স : 35 লিঙ্গ : মহিলা	LQX1575219 ফটো উপলব্ধ	308 নাম : ভনীতা নাথ পিতাৰ নাম: প্রদীপ নাথ ঘৰ নং : ৮২ বয়স : 25 লিঙ্গ : মহিলা	LQX0570390 ফটো উপলব্ধ	309 নাম : জুতিকা নাথ পিতাৰ নাম: প্রদীপ নাথ ঘৰ নং : ৮২ বয়স : 22 লিঙ্গ : মহিলা	LQX7667298 ফটো উপলব্ধ
310 নাম : অনিল নাথ পিতাৰ নাম: খগেন নাথ ঘৰ নং : ৮৪ বয়স : 68 লিঙ্গ : পুৰুষ	LQX4236968 ফটো উপলব্ধ	311 নাম : লক্ষ্মিবালা নাথ স্বামীৰ নাম: অনিল নাথ ঘৰ নং : ৮৪ বয়স : 60 লিঙ্গ : মহিলা	LQX0001874 ফটো উপলব্ধ	312 নাম : অৰুণ নাথ পিতাৰ নাম: অনিল নাথ ঘৰ নং : ৮৪ বয়স : 33 লিঙ্গ : পুৰুষ	LQX0001875 ফটো উপলব্ধ
313 নাম : বিনীতা দেৱনাথ স্বামীৰ নাম: অৰুণ নাথ ঘৰ নং : 84 বয়স : 30 লিঙ্গ : মহিলা	LQX0005165 ফটো উপলব্ধ	314 নাম : মিনতি নাথ পিতাৰ নাম: অনিল নাথ ঘৰ নং : 84 বয়স : 25 লিঙ্গ : মহিলা	PVJ0021311 ফটো উপলব্ধ	315 নাম : সুনিল নাথ পিতাৰ নাম: খগেন নাথ ঘৰ নং : ৮৫ বয়স : 70 লিঙ্গ : পুৰুষ	LQX0001876 ফটো উপলব্ধ
316 নাম : অনিতা নাথ স্বামীৰ নাম: সুনিল নাথ ঘৰ নং : ৮৫ বয়স : 59 লিঙ্গ : মহিলা	LQX0001877 ফটো উপলব্ধ	317 নাম : সঞ্জয় নাথ পিতাৰ নাম: সুনিল নাথ ঘৰ নং : ৮৫ বয়স : 40 লিঙ্গ : পুৰুষ	LQX0001878 ফটো উপলব্ধ	318 নাম : কুল বাহাদুৰ থাপা পিতাৰ নাম: দিলী বাহাদুৰ থাপা ঘৰ নং : ৮৬ বয়স : 70 লিঙ্গ : পুৰুষ	LQX0001879 ফটো উপলব্ধ
319 নাম : নৰমায়া থাপা স্বামীৰ নাম: কুল বাহাদুৰ থাপা ঘৰ নং : ৮৬ বয়স : 65 লিঙ্গ : মহিলা	LQX0001880 ফটো উপলব্ধ	320 নাম : পদম বাহাদুৰ থাপা পিতাৰ নাম: কুল বাহাদুৰ থাপা ঘৰ নং : ৮৬ বয়স : 53 লিঙ্গ : পুৰুষ	LQX0001881 ফটো উপলব্ধ	321 নাম : গনেশ থাপা পিতাৰ নাম: কুল বাহাদুৰ থাপা ঘৰ নং : ৮৬ বয়স : 44 লিঙ্গ : পুৰুষ	LQX4237063 ফটো উপলব্ধ
322 নাম : দেউকী মায়ী থাপা স্বামীৰ নাম: গনেশ থাপা ঘৰ নং : 86 বয়স : 40 লিঙ্গ : মহিলা	PVJ0020461 ফটো উপলব্ধ	323 নাম : অনিতা থাপা পিতাৰ নাম: কুল বাহাদুৰ থাপা ঘৰ নং : 86 বয়স : 39 লিঙ্গ : মহিলা	PVJ0021014 ফটো উপলব্ধ	324 নাম : বুদ্ধ থাপা পিতাৰ নাম: গনেশ থাপা ঘৰ নং : 86 বয়স : 21 লিঙ্গ : পুৰুষ	PVJ0020529 ফটো উপলব্ধ
325 নাম : অনূপ থাপা পিতাৰ নাম: গনেশ থাপা ঘৰ নং : 86 বয়স : 19 লিঙ্গ : পুৰুষ	PVJ0078022 ফটো উপলব্ধ	326 নাম : পূৰ্ণিমা ৰাণা স্বামীৰ নাম: হৰি নাৰায়ণ ৰাণা ঘৰ নং : ৮৮ বয়স : 43 লিঙ্গ : মহিলা	LQX0001883 ফটো উপলব্ধ	327 নাম : ৰোহিত ৰাণা পিতাৰ নাম: হৰি নাৰায়ণ ৰাণা ঘৰ নং : ৮৮ বয়স : 24 লিঙ্গ : পুৰুষ	LQX7667306 ফটো উপলব্ধ
328 নাম : দিগ বাহাদুৰ ৰাণা পিতাৰ নাম: হৰি নাৰায়ণ ৰাণা ঘৰ নং : ৮৮ বয়স : 21 লিঙ্গ : পুৰুষ	LQX7667314 ফটো উপলব্ধ	329 নাম : বিপ্লৱ ৰাণা পিতাৰ নাম: হৰি নাৰায়ণ ৰাণা ঘৰ নং : 88 বয়স : 19 লিঙ্গ : পুৰুষ	PVJ0145995 ফটো উপলব্ধ	D 330 নাম : মন বাহাদুৰ থাপা পিতাৰ নাম: দিলী বাহাদুৰ থাপা ঘৰ নং : ৮৮ বয়স : 68 লিঙ্গ : পুৰুষ	LQX0001884 ফটো উপলব্ধ



D 331 নাম : যমুনা থাপা স্বামীৰ নাম: মন বাহাদুৰ থাপা ঘৰ নং : ৮৮খ বয়স : 60 লিঙ্গ : মহিলা	LQX0001885 ফটো উপলব্ধ	D 332 নাম : টিকামায়া থাপা পিতাৰ নাম: মন বাহাদুৰ থাপা ঘৰ নং : ৮৮খ বয়স : 39 লিঙ্গ : মহিলা	LQX0001886 ফটো উপলব্ধ	333 নাম : অমৰ বাহাদুৰ চুকা পিতাৰ নাম: টিলুক সিং চুকা ঘৰ নং : 89 বয়স : 68 লিঙ্গ : পুৰুষ	PVJ0076778 ফটো উপলব্ধ
334 নাম : কপিমায়ী লিম্বু স্বামীৰ নাম: অম্বৰ লিম্বু ঘৰ নং : ৮৯ বয়স : 54 লিঙ্গ : মহিলা	LQX0118356 ফটো উপলব্ধ	335 নাম : চন্দ্ৰচ লিম্বু পিতাৰ নাম: ধন বাহাদুৰ ঘৰ নং : ৮৯ বয়স : 41 লিঙ্গ : পুৰুষ	LQX0001887 ফটো উপলব্ধ	S 336 নাম : তিলমায়ী লিম্বু স্বামীৰ নাম: চন্দ্ৰচ লিম্বু ঘৰ নং : ৮৯ বয়স : 37 লিঙ্গ : মহিলা	LQX4237234 ফটো উপলব্ধ
337 নাম : প্ৰসাদ লিম্বু পিতাৰ নাম: ধন বাহাদুৰ লিম্বু ঘৰ নং : 89 বয়স : 37 লিঙ্গ : পুৰুষ	LQX0001888 ফটো উপলব্ধ	338 নাম : টিকামায়ী লিম্বু স্বামীৰ নাম: প্ৰসাদ লিম্বু ঘৰ নং : ৮৯ বয়স : 34 লিঙ্গ : মহিলা	LQX4237223 ফটো উপলব্ধ	339 নাম : ভোকা লোহাৰ পিতাৰ নাম: গোবিন্দ লোহাৰ ঘৰ নং : ৯০ বয়স : 56 লিঙ্গ : পুৰুষ	LQX0001891 ফটো উপলব্ধ
S2 340 নাম : সুনীল কৰ্মকাৰ পিতাৰ নাম: লালু কৰ্মকাৰ ঘৰ নং : ৯০ বয়স : 54 লিঙ্গ : পুৰুষ	LQX0001892 ফটো উপলব্ধ	341 নাম : চানিকা লোহাৰ পিতাৰ নাম: দয়া লোহাৰ ঘৰ নং : 90 বয়স : 48 লিঙ্গ : পুৰুষ	LQX0512350 ফটো উপলব্ধ	S 342 নাম : মালতী লোহাৰ স্বামীৰ নাম: পোন্দু বাহাদুৰ লোহাৰ ঘৰ নং : ৯০ বয়স : 47 লিঙ্গ : মহিলা	LQX1575195 ফটো উপলব্ধ
S2 343 নাম : লক্ষ্মী কৰ্মকাৰ স্বামীৰ নাম: সুনীল কৰ্মকাৰ ঘৰ নং : ৯০ বয়স : 26 লিঙ্গ : মহিলা	LQX0001893 ফটো উপলব্ধ	344 নাম : এতবাৰী লোহাৰ পিতাৰ নাম: গোবিন্দ লোহাৰ ঘৰ নং : ৯০ বয়স : 40 লিঙ্গ : মহিলা	LQX0001894 ফটো উপলব্ধ	345 নাম : গপাল লোহাৰ পিতাৰ নাম: ভোকা লোহাৰ ঘৰ নং : ৯০ বয়স : 38 লিঙ্গ : পুৰুষ	LQX1575366 ফটো উপলব্ধ
346 নাম : বাব লোহাৰ পিতাৰ নাম: ভোকা লোহাৰ ঘৰ নং : 90 বয়স : 35 লিঙ্গ : পুৰুষ	PVJ0028092 ফটো উপলব্ধ	347 নাম : মায়ী লোহাৰ স্বামীৰ নাম: গোপাল লোহাৰ ঘৰ নং : ৯০ বয়স : 30 লিঙ্গ : মহিলা	LQX1575231 ফটো উপলব্ধ	S2 348 নাম : কিষাণ কৰ্মকাৰ পিতাৰ নাম: সুনীল কৰ্মকাৰ ঘৰ নং : 90 বয়স : 28 লিঙ্গ : পুৰুষ	PVJ0018721 ফটো উপলব্ধ
S2 349 নাম : গোপী কৰ্মকাৰ পিতাৰ নাম: সুনীল কৰ্মকাৰ ঘৰ নং : ৯০ বয়স : 27 লিঙ্গ : পুৰুষ	LQX0255331 ফটো উপলব্ধ	S2 350 নাম : বকি কৰ্মকাৰ পিতাৰ নাম: সুনীল কৰ্মকাৰ ঘৰ নং : 90 বয়স : 26 লিঙ্গ : পুৰুষ	PVJ0020750 ফটো উপলব্ধ	351 নাম : পিংকী কৰ্মকাৰ স্বামীৰ নাম: গোপী কৰ্মকাৰ ঘৰ নং : 90 বয়স : 26 লিঙ্গ : মহিলা	PVJ0108035 ফটো উপলব্ধ
S2 352 নাম : বাধা কৰ্মকাৰ স্বামীৰ নাম: কিষাণ কৰ্মকাৰ ঘৰ নং : 90 বয়স : 26 লিঙ্গ : মহিলা	PVJ0021154 ফটো উপলব্ধ	353 নাম : ধনমায়ী শৰ্মা স্বামীৰ নাম: কপিলামনী শৰ্মা ঘৰ নং : ৯১ বয়স : 70 লিঙ্গ : মহিলা	LQX0001896 ফটো উপলব্ধ	354 নাম : গোপাল শৰ্মা পিতাৰ নাম: কপিলামনী শৰ্মা ঘৰ নং : ৯১ বয়স : 53 লিঙ্গ : পুৰুষ	LQX0001897 ফটো উপলব্ধ
355 নাম : হৰে শৰ্মা পিতাৰ নাম: কপিলামনী শৰ্মা ঘৰ নং : ৯১ বয়স : 50 লিঙ্গ : পুৰুষ	LQX0001898 ফটো উপলব্ধ	356 নাম : নৰমায়ী শৰ্মা পিতাৰ নাম: কপিলামনী শৰ্মা ঘৰ নং : ৯১ বয়স : 45 লিঙ্গ : মহিলা	LQX0001899 ফটো উপলব্ধ	357 নাম : ঘনশ্যাম শৰ্মা পিতাৰ নাম: কপিলামনী শৰ্মা ঘৰ নং : ৯১ বয়স : 43 লিঙ্গ : পুৰুষ	LQX0001900 ফটো উপলব্ধ
358 নাম : সূৰ্য্য শৰ্মা পিতাৰ নাম: কপিলামনী শৰ্মা ঘৰ নং : ৯১ বয়স : 39 লিঙ্গ : পুৰুষ	LQX0001901 ফটো উপলব্ধ	359 নাম : বঞ্জিতা দেবী শৰ্মা স্বামীৰ নাম: গোপাল শৰ্মা ঘৰ নং : ৯১ বয়স : 38 লিঙ্গ : মহিলা	LQX4237392 ফটো উপলব্ধ	360 নাম : খমেশ্বৰী দেবী স্বামীৰ নাম: হৰে শৰ্মা ঘৰ নং : ৯১ বয়স : 34 লিঙ্গ : মহিলা	LQX4241876 ফটো উপলব্ধ



361 नाम : मीरा शर्मा स्वामीर नाम : घनश्याम शर्मा घर नं : 91 वयस : 34 लिङ्ग : महिला	PVJ0020412 फोटो उपलब्ध	362 नाम : बान देवी पितार नाम : नन्दि केश्वर अधिकारी घर नं : 91 वयस : 29 लिङ्ग : महिला	GLK0420786 फोटो उपलब्ध	363 नाम : बालुल शर्मा पितार नाम : गोपाल शर्मा घर नं : 91 वयस : 19 लिङ्ग : पुरुष	PVJ0145797 फोटो उपलब्ध
364 नाम : प्रभा देवी स्वामीर नाम : नन्दि किशोर सापकोटा घर नं : 91 ए वयस : 32 लिङ्ग : महिला	LQX1153949 फोटो उपलब्ध	365 नाम : कविता देवी स्वामीर नाम : डालिम सापकोटा घर नं : 91 ए वयस : 30 लिङ्ग : महिला	LQX1153956 फोटो उपलब्ध	366 नाम : मुकुन्द सापकोटा पितार नाम : बेशिम प्रसाद सापकोटा घर नं : 91 क वयस : 56 लिङ्ग : पुरुष	LQX4241967 फोटो उपलब्ध
367 नाम : गंगा देवी सापकोटा स्वामीर नाम : मुकुन्द सापकोटा घर नं : 91 क वयस : 52 लिङ्ग : महिला	LQX4241887 फोटो उपलब्ध	S2 368 नाम : नन्दी किशोर सापकोटा पितार नाम : मुकुन्द सापकोटा घर नं : 91 क वयस : 36 लिङ्ग : पुरुष	LQX4241467 फोटो उपलब्ध	369 नाम : दधिबाम शर्मा पितार नाम : नारायण शर्मा घर नं : 92 वयस : 30 लिङ्ग : पुरुष	LQX7671621 फोटो उपलब्ध
370 नाम : पुनम देवी पितार नाम : नारायण शर्मा घर नं : 92 वयस : 28 लिङ्ग : महिला	PVJ0097923 फोटो उपलब्ध	371 नाम : शर्मिला शर्मा पितार नाम : नारायण शर्मा घर नं : 92 वयस : 21 लिङ्ग : महिला	PVJ0020289 फोटो उपलब्ध	372 नाम : अविनाश शर्मा पितार नाम : तेजप्रसाद शर्मा घर नं : 92 वयस : 20 लिङ्ग : पुरुष	PVJ0020909 फोटो उपलब्ध
373 नाम : अंकित शर्मा पितार नाम : तेजप्रसाद शर्मा घर नं : 92 क वयस : 19 लिङ्ग : पुरुष	PVJ0145920 फोटो उपलब्ध	374 नाम : विना शर्मा स्वामीर नाम : बुद्र शर्मा घर नं : 92 ग वयस : 36 लिङ्ग : महिला	LQX7680127 फोटो उपलब्ध	375 नाम : देवबाज शर्मा पितार नाम : पुथी नारायण शर्मा घर नं : 92 ग वयस : 32 लिङ्ग : पुरुष	LQX0217455 फोटो उपलब्ध
#2 376 नाम : तुलशी देवी पितार नाम : पुथी नारायण शर्मा घर नं : 92 ग वयस : 30 लिङ्ग : महिला	LQX0217414 फोटो उपलब्ध	377 नाम : पुथी नारायण शर्मा पितार नाम : प्रजापति शर्मा घर नं : 92 ग वयस : 72 लिङ्ग : पुरुष	LQX4237450 फोटो उपलब्ध	378 नाम : धनमाया शर्मा स्वामीर नाम : पुथी नारायण शर्मा घर नं : 92 ग वयस : 68 लिङ्ग : महिला	LQX0001906 फोटो उपलब्ध
379 नाम : नारायण शर्मा पितार नाम : प्रजापति शर्मा घर नं : 92 ख वयस : 64 लिङ्ग : पुरुष	LQX0001904 फोटो उपलब्ध	380 नाम : तेज प्रसाद शर्मा पितार नाम : प्रजापति शर्मा घर नं : 92 क वयस : 55 लिङ्ग : पुरुष	LQX0001903 फोटो उपलब्ध	381 नाम : धन्य कुमारी शर्मा स्वामीर नाम : नारायण शर्मा घर नं : 92 ख वयस : 48 लिङ्ग : महिला	LQX4241558 फोटो उपलब्ध
382 नाम : शशी शर्मा पितार नाम : पुथी नारायण शर्मा घर नं : 92 ग वयस : 46 लिङ्ग : महिला	LQX0001907 फोटो उपलब्ध	383 नाम : बुद्रप्रसाद शर्मा पितार नाम : पुथी नारायण शर्मा घर नं : 92 ग वयस : 44 लिङ्ग : पुरुष	LQX0001908 फोटो उपलब्ध	384 नाम : गंगा देवी स्वामीर नाम : तेज प्रसाद शर्मा घर नं : 92 क वयस : 42 लिङ्ग : महिला	LQX4241412 फोटो उपलब्ध
385 नाम : हर्क प्रधान पितार नाम : पहलमान प्रधान घर नं : 93 वयस : 57 लिङ्ग : पुरुष	LQX0001912 फोटो उपलब्ध	386 नाम : ठानमाया प्रधान स्वामीर नाम : हर्क प्रधान घर नं : 93 वयस : 50 लिङ्ग : महिला	LQX0001913 फोटो उपलब्ध	387 नाम : प्रेम कुमार प्रधान पितार नाम : हर्का बाहादुर प्रधान घर नं : 93 वयस : 25 लिङ्ग : पुरुष	LQX1153931 फोटो उपलब्ध
388 नाम : नारायण भूमिज अन्यान्तः कातिक भूमिज घर नं : 96 वयस : 39 लिङ्ग : पुरुष	LQX0001916 फोटो उपलब्ध	389 नाम : दीपाली भूमिज स्वामीर नाम : नारायण भूमिज घर नं : 96 वयस : 33 लिङ्ग : महिला	LQX0122549 फोटो उपलब्ध	390 नाम : सन्धान विश्वकर्मा पितार नाम : विर्ष बाः विश्वकर्मा घर नं : 99 वयस : 58 लिङ्ग : पुरुष	LQX0001919 फोटो उपलब्ध



391 নাম : চন্দ্ৰ কুমাৰ বিশ্বকৰ্মা পিতাৰ নাম: সন্মান বিশ্বকৰ্মা ঘৰ নং : ৯৭ বয়স : 31 লিঙ্গ : পুৰুষ	LQX0123166 ফটো উপলব্ধ	392 নাম : টাৰা দেবী বিশ্বকৰ্মা পিতাৰ নাম: সন্মান বিশ্বকৰ্মা ঘৰ নং : 97 বয়স : 23 লিঙ্গ : মহিলা	LQX0558569 ফটো উপলব্ধ	393 নাম : গোকুল বিশ্বকৰ্মা পিতাৰ নাম: দুৰ্গা বাহাদুৰ বিশ্বকৰ্মা ঘৰ নং : 97 বয়স : 23 লিঙ্গ : পুৰুষ	PVJ0019083 ফটো উপলব্ধ
394 নাম : দম্বৰ বাঃ বিশ্বকৰ্মা পিতাৰ নাম: বিৰ্থ বাঃ বিশ্বকৰ্মা ঘৰ নং : ৯৮ বয়স : 64 লিঙ্গ : পুৰুষ	LQX0001920 ফটো উপলব্ধ	395 নাম : মায়া বিশ্বকৰ্মা স্বামীৰ নাম: ৰবি বিশ্বকৰ্মা ঘৰ নং : ৯৮ বয়স : 40 লিঙ্গ : মহিলা	LQX0123539 ফটো উপলব্ধ	396 নাম : লাল বাহাদুৰ বিশ্বকৰ্মা পিতাৰ নাম: দম্বৰ বাঃ বিশ্বকৰ্মা ঘৰ নং : ৯৮ বয়স : 39 লিঙ্গ : পুৰুষ	LQX0001923 ফটো উপলব্ধ
397 নাম : প্ৰকাশ বিশ্বকৰ্মা পিতাৰ নাম: ৰবি বিশ্বকৰ্মা ঘৰ নং : 98 বয়স : 21 লিঙ্গ : পুৰুষ	PVJ0021634 ফটো উপলব্ধ	398 নাম : ৰোহিত বিশ্বকৰ্মা পিতাৰ নাম: লাল বাহাদুৰ বিশ্বকৰ্মা ঘৰ নং : 98 বয়স : 19 লিঙ্গ : পুৰুষ	PVJ0145813 ফটো উপলব্ধ	399 নাম : কবিতা বিশ্বকৰ্মা পিতাৰ নাম: উদ্ধৱ বিশ্বকৰ্মা ঘৰ নং : 98 বয়স : 20 লিঙ্গ : মহিলা	PVJ0138537 ফটো উপলব্ধ
400 নাম : পৰিমায়ী বিশ্বকৰ্মা স্বামীৰ নাম: উধব কুঃ বিশ্বকৰ্মা ঘৰ নং : ৯৮ বয়স : 43 লিঙ্গ : মহিলা	LQX0218651 ফটো উপলব্ধ	401 নাম : ৰবি বিশ্বকৰ্মা পিতাৰ নাম: বিৰ্থ বগা বিশ্বকৰ্মা ঘৰ নং : ৯৮ বয়স : 62 লিঙ্গ : পুৰুষ	LQX0001924 ফটো উপলব্ধ	402 নাম : গঙ্গামায়ী বিশ্বকৰ্মা স্বামীৰ নাম: দম্বৰ বাঃ বিশ্বকৰ্মা ঘৰ নং : ৯৮ বয়স : 55 লিঙ্গ : মহিলা	LQX0001922 ফটো উপলব্ধ
403 নাম : পঞ্চ বিশ্বকৰ্মা পিতাৰ নাম: উধব কুঃ বিশ্বকৰ্মা ঘৰ নং : ৯৯ বয়স : 27 লিঙ্গ : পুৰুষ	LQX0216093 ফটো উপলব্ধ	404 নাম : পুতলী বৰুৱা স্বামীৰ নাম: সত্য বৰুৱা ঘৰ নং : ১০০ বয়স : 75 লিঙ্গ : মহিলা	LQX0001925 ফটো উপলব্ধ	405 নাম : ভাৰতী বৰুৱা স্বামীৰ নাম: কুমুদ বৰুৱা ঘৰ নং : ১০০ বয়স : 50 লিঙ্গ : মহিলা	LQX0001927 ফটো উপলব্ধ
406 নাম : ৰাতুল বৰুৱা পিতাৰ নাম: কুমুদ বৰুৱা ঘৰ নং : ১০০ বয়স : 25 লিঙ্গ : পুৰুষ	LQX0484683 ফটো উপলব্ধ	407 নাম : ধৰিত্ৰী বৰুৱা পিতাৰ নাম: কুমুদ বৰুৱা ঘৰ নং : ১০০ বয়স : 21 লিঙ্গ : মহিলা	LQX7667447 ফটো উপলব্ধ	S 408 নাম : ৰেন ডেকা স্বামীৰ নাম: ধনেশ্বৰ ডেকা ঘৰ নং : ১০১ বয়স : 55 লিঙ্গ : মহিলা	LQX0001928 ফটো উপলব্ধ
S 409 নাম : গোপাল ডেকা পিতাৰ নাম: ধনেশ্বৰ ডেকা ঘৰ নং : ১০১ বয়স : 33 লিঙ্গ : পুৰুষ	LQX0002279 ফটো উপলব্ধ	S 410 নাম : প্ৰনৱ ডেকা পিতাৰ নাম: ধনেশ্বৰ ডেকা ঘৰ নং : ১০১ বয়স : 29 লিঙ্গ : পুৰুষ	PVJ0018366 ফটো উপলব্ধ	S 411 নাম : তিৰ্থ ডেকা পিতাৰ নাম: ধনেশ্বৰ ডেকা ঘৰ নং : ১০১ বয়স : 27 লিঙ্গ : পুৰুষ	LQX0218214 ফটো উপলব্ধ
S 412 নাম : অনামিকা ডেকা স্বামীৰ নাম: তিৰ্থ ডেকা ঘৰ নং : ১০১ বয়স : 23 লিঙ্গ : মহিলা	LQX7667132 ফটো উপলব্ধ	S 413 নাম : ভায়লীনা ডেকা স্বামীৰ নাম: প্ৰনৱ ডেকা ঘৰ নং : ১০১ বয়স : 22 লিঙ্গ : মহিলা	PVJ0018424 ফটো উপলব্ধ	414 নাম : মিলন ডেকা পিতাৰ নাম: ধৰনী ডেকা ঘৰ নং : ১০২ বয়স : 43 লিঙ্গ : পুৰুষ	LQX0001930 ফটো উপলব্ধ
415 নাম : অনামিকা ডেকা স্বামীৰ নাম: মিলন ডেকা ঘৰ নং : ১০২ বয়স : 37 লিঙ্গ : মহিলা	LQX4241912 ফটো উপলব্ধ	416 নাম : ঋষি মাৰি পিতাৰ নাম: অক্ষয় মাৰি ঘৰ নং : ১০২ বয়স : 49 লিঙ্গ : পুৰুষ	LQX0140236 ফটো উপলব্ধ	S 417 নাম : চিত্ৰৰঞ্জন ডেকা পিতাৰ নাম: অনুৰাগ ডেকা ঘৰ নং : ১০৩ বয়স : 68 লিঙ্গ : পুৰুষ	LQX0001931 ফটো উপলব্ধ
S 418 নাম : মালতি ডেকা স্বামীৰ নাম: চিত্ৰৰঞ্জন ডেকা ঘৰ নং : ১০৩ বয়স : 126 লিঙ্গ : মহিলা	LQX1575220 ফটো উপলব্ধ	419 নাম : ৰুণ্জন ডেকা পিতাৰ নাম: চিত্ৰৰঞ্জন ডেকা ঘৰ নং : ১০৩ বয়স : 35 লিঙ্গ : মহিলা	LQX0001932 ফটো উপলব্ধ	S 420 নাম : মনোৰঞ্জন ডেকা পিতাৰ নাম: চিত্ৰৰঞ্জন ডেকা ঘৰ নং : ১০৩ বয়স : 33 লিঙ্গ : পুৰুষ	LQX0001933 ফটো উপলব্ধ



421 নাম : সুমী ডেকা স্বামীৰ নাম: বুনজুন ডেকা ঘৰ নং : ১০৩ বয়স : 29 লিঙ্গ : মহিলা	LQX0218644 ফটো উপলব্ধ	422 নাম : মদন ডেকা পিতাৰ নাম: তনুৰাম ডেকা ঘৰ নং : ১০৪ বয়স : 63 লিঙ্গ : পুৰুষ	LQX0001934 ফটো উপলব্ধ	423 নাম : কনিকা ডেকা স্বামীৰ নাম: মদন ডেকা ঘৰ নং : ১০৪ বয়স : 53 লিঙ্গ : মহিলা	LQX0001935 ফটো উপলব্ধ
424 নাম : সঞ্জয় ডেকা পিতাৰ নাম: মদন ডেকা ঘৰ নং : ১০৪ বয়স : 28 লিঙ্গ : পুৰুষ	LQX0004267 ফটো উপলব্ধ	425 নাম : মৌচুমী ডেকা স্বামীৰ নাম: সঞ্জয় ডেকা ঘৰ নং : ১০৪ বয়স : 28 লিঙ্গ : মহিলা	LQX0218560 ফটো উপলব্ধ	426 নাম : নয়নমণি ডেকা পিতাৰ নাম: মদন ডেকা ঘৰ নং : ১০৪ বয়স : 23 লিঙ্গ : পুৰুষ	LQX1120971 ফটো উপলব্ধ
S 427 নাম : ধীৰেশ্বৰ ডেকা পিতাৰ নাম: মতিয়া ডেকা ঘৰ নং : ১০৫ বয়স : 75 লিঙ্গ : পুৰুষ	LQX0001936 ফটো উপলব্ধ	S 428 নাম : পদমী ডেকা স্বামীৰ নাম: ধীৰেশ্বৰ ডেকা ঘৰ নং : ১০৫ বয়স : 70 লিঙ্গ : মহিলা	LQX4237836 ফটো উপলব্ধ	S 429 নাম : গৌতম ডেকা পিতাৰ নাম: ধীৰেশ্বৰ ডেকা ঘৰ নং : ১০৫ বয়স : 86 লিঙ্গ : পুৰুষ	LQX0004457 ফটো উপলব্ধ
S 430 নাম : কৰিশা বৰুৱা ডেকা স্বামীৰ নাম: গৌতম ঘৰ নং : ১০৫ বয়স : 24 লিঙ্গ : মহিলা	LQX7667116 ফটো উপলব্ধ	431 নাম : সোণেশ্বৰ শইকীয়া পিতাৰ নাম: গহীন শইকীয়া ঘৰ নং : ১০৮ বয়স : 68 লিঙ্গ : পুৰুষ	LQX0001937 ফটো উপলব্ধ	432 নাম : দন্দকা শইকীয়া স্বামীৰ নাম: সোণেশ্বৰ শইকীয়া ঘৰ নং : ১০৮ বয়স : 60 লিঙ্গ : মহিলা	LQX0001938 ফটো উপলব্ধ
433 নাম : মহেশ শইকীয়া পিতাৰ নাম: সোণেশ্বৰ শইকীয়া ঘৰ নং : ১০৮ বয়স : 36 লিঙ্গ : পুৰুষ	LQX0001939 ফটো উপলব্ধ	434 নাম : মুন শইকীয়া পিতাৰ নাম: সোণেশ্বৰ শইকীয়া ঘৰ নং : ১০৮ বয়স : 35 লিঙ্গ : পুৰুষ	LQX4241978 ফটো উপলব্ধ	435 নাম : অপৰূপা দাস শইকীয়া স্বামীৰ নাম: মহেশ ঘৰ নং : ১০৮ বয়স : 30 লিঙ্গ : মহিলা	LQX7667421 ফটো উপলব্ধ
436 নাম : মিতালি শইকীয়া স্বামীৰ নাম: মুন শইকীয়া ঘৰ নং : 108 বয়স : 28 লিঙ্গ : মহিলা	PVJ0068858 ফটো উপলব্ধ	437 নাম : অৰবিন্দ ডেকা পিতাৰ নাম: ললিত ডেকা ঘৰ নং : ১১২ বয়স : 75 লিঙ্গ : পুৰুষ	LQX0001940 ফটো উপলব্ধ	438 নাম : খাতুৱালা ডেকা স্বামীৰ নাম: অৰবিন্দ ডেকা ঘৰ নং : ১১২ বয়স : 65 লিঙ্গ : মহিলা	LQX4237927 ফটো উপলব্ধ
439 নাম : দিপক ডেকা পিতাৰ নাম: অৰবিন্দ ডেকা ঘৰ নং : ১১২ বয়স : 41 লিঙ্গ : পুৰুষ	LQX0001941 ফটো উপলব্ধ	440 নাম : পুতুমণি ডেকা পিতাৰ নাম: অৰবিন্দ ডেকা ঘৰ নং : ১১২ বয়স : 39 লিঙ্গ : পুৰুষ	LQX4237949 ফটো উপলব্ধ	441 নাম : পংকজ ডেকা পিতাৰ নাম: অৰবিন্দ ডেকা ঘৰ নং : ১১২ বয়স : 31 লিঙ্গ : পুৰুষ	LQX0216283 ফটো উপলব্ধ
442 নাম : ববিতা ডেকা স্বামীৰ নাম: পুতুমণি ডেকা ঘৰ নং : ১১২ বয়স : 29 লিঙ্গ : মহিলা	LQX0519546 ফটো উপলব্ধ	443 নাম : উমা দেৱী প্রধান স্বামীৰ নাম: প্রকাশ বাঃ প্রধান ঘৰ নং : ১১৪ বয়স : 40 লিঙ্গ : মহিলা	LQX0001944 ফটো উপলব্ধ	444 নাম : প্রিয়া প্রধান পিতাৰ নাম: প্রকাশ প্রধান ঘৰ নং : 114 বয়স : 20 লিঙ্গ : মহিলা	PVJ0066407 ফটো উপলব্ধ
445 নাম : সাৰতী প্রধান স্বামীৰ নাম: গনেশ বাহাদুৰ প্রধান ঘৰ নং : 114 ক বয়স : 32 লিঙ্গ : মহিলা	PVJ0020891 ফটো উপলব্ধ	446 নাম : প্রেম কুমাৰ প্রধান পিতাৰ নাম: গনেশ প্রধান ঘৰ নং : ১১৪ ক বয়স : 25 লিঙ্গ : পুৰুষ	LQX0574590 ফটো উপলব্ধ	447 নাম : গনেশ প্রধান পিতাৰ নাম: অভিনাৰায়ন প্রধান ঘৰ নং : ১১৪ ক বয়স : 66 লিঙ্গ : পুৰুষ	LQX0001945 ফটো উপলব্ধ
448 নাম : খীনা মায়া প্রধান স্বামীৰ নাম: পদম বা: প্রধান ঘৰ নং : ১১৪ ক বয়স : 65 লিঙ্গ : মহিলা	LQX0001946 ফটো উপলব্ধ	449 নাম : লক্ষী প্রধান স্বামীৰ নাম: গনেশ প্রধান ঘৰ নং : ১১৪ ক বয়স : 61 লিঙ্গ : মহিলা	LQX0001947 ফটো উপলব্ধ	450 নাম : প্রকাশ প্রধান পিতাৰ নাম: পদম বা: প্রধান ঘৰ নং : ১১৪ ক বয়স : 45 লিঙ্গ : পুৰুষ	LQX0001948 ফটো উপলব্ধ



451 নাম : গনেশ বাহাদুৰ প্ৰধান পিতাৰ নাম: পদম বা: প্ৰধান ঘৰ নং : ১১৪ক বয়স : 39 লিঙ্গ : পুৰুষ	LQX0001949 ফটো উপলব্ধ	452 নাম : অশোক প্ৰধান পিতাৰ নাম: গনেশ প্ৰধান ঘৰ নং : ১১৪ক বয়স : 36 লিঙ্গ : পুৰুষ	LQX0001950 ফটো উপলব্ধ	453 নাম : লাল বাহাদুৰ প্ৰধান পিতাৰ নাম: অভিনাৰায়ন প্ৰধান ঘৰ নং : ১১৫ বয়স : 75 লিঙ্গ : পুৰুষ	LQX0001952 ফটো উপলব্ধ
454 নাম : ইন্দিৰা মায়া প্ৰধান স্বামীৰ নাম: লাল বাহাদুৰ প্ৰধান ঘৰ নং : ১১৫ বয়স : 70 লিঙ্গ : মহিলা	LQX0001953 ফটো উপলব্ধ	455 নাম : দিপক প্ৰধান পিতাৰ নাম: লাল বাহাদুৰ প্ৰধান ঘৰ নং : ১১৫ বয়স : 49 লিঙ্গ : পুৰুষ	LQX0001954 ফটো উপলব্ধ	S 456 নাম : কৃষ্ণ প্ৰধান পিতাৰ নাম: লাল বাহাদুৰ প্ৰধান ঘৰ নং : ১১৫ বয়স : 40 লিঙ্গ : পুৰুষ	LQX0001955 ফটো উপলব্ধ
457 নাম : বাধিকা প্ৰধান স্বামীৰ নাম: দিপক প্ৰধান ঘৰ নং : ১১৫ বয়স : 40 লিঙ্গ : মহিলা	LQX0001956 ফটো উপলব্ধ	458 নাম : নাৰায়ন প্ৰধান পিতাৰ নাম: লাল বাহাদুৰ প্ৰধান ঘৰ নং : ১১৫ বয়স : 36 লিঙ্গ : পুৰুষ	LQX0001957 ফটো উপলব্ধ	S 459 নাম : ভবানী প্ৰধান স্বামীৰ নাম: কৃষ্ণ প্ৰধান ঘৰ নং : ১১৫ বয়স : ৪৫ লিঙ্গ : মহিলা	LQX0001959 ফটো উপলব্ধ
460 নাম : জানকা প্ৰধান স্বামীৰ নাম: নাৰায়ণ প্ৰধান ঘৰ নং : ১১৫ বয়স : 29 লিঙ্গ : মহিলা	LQX0515346 ফটো উপলব্ধ	461 নাম : হীৰা প্ৰধান পিতাৰ নাম: দীপক প্ৰধান ঘৰ নং : 115 বয়স : 20 লিঙ্গ : মহিলা	PVJ0006312 ফটো উপলব্ধ	D 462 নাম : বতুমায়ু ছেত্ৰী স্বামীৰ নাম: ভীম বাহাদুৰ ছেত্ৰী ঘৰ নং : ১১৮ বয়স : 85 লিঙ্গ : মহিলা	LQX0001960 ফটো উপলব্ধ
463 নাম : মংগল বাহাদুৰ পিতাৰ নাম: ভীম বাহাদুৰ ছেত্ৰী ঘৰ নং : ১১৮ বয়স : 54 লিঙ্গ : পুৰুষ	LQX0001961 ফটো উপলব্ধ	464 নাম : তাৰাদেবী ছেত্ৰী স্বামীৰ নাম: মঙ্গল বা: ছেত্ৰী ঘৰ নং : ১১৮ বয়স : 50 লিঙ্গ : মহিলা	LQX0001962 ফটো উপলব্ধ	465 নাম : জীতেন্দ্ৰ ছেত্ৰী পিতাৰ নাম: ভীম বাং ছেত্ৰী ঘৰ নং : ১১৮ বয়স : 39 লিঙ্গ : পুৰুষ	LQX0001963 ফটো উপলব্ধ
466 নাম : অভিজিৎ চেত্ৰী মাতৃৰ নাম: তাৰাদেবী চেত্ৰী ঘৰ নং : ১১৮ বয়স : 22 লিঙ্গ : পুৰুষ	LQX7671555 ফটো উপলব্ধ	467 নাম : ৰাজ বাহাদুৰ ছেত্ৰী পিতাৰ নাম: মঙ্গল বাহাদুৰ ছেত্ৰী ঘৰ নং : 118 বয়স : 20 লিঙ্গ : পুৰুষ	PVJ0018580 ফটো উপলব্ধ	468 নাম : বিদ্যা শৰ্মা পিতাৰ নাম: আজ্ঞা প্ৰসাদ শৰ্মা ঘৰ নং : ১২০ বয়স : 53 লিঙ্গ : পুৰুষ	LQX4238191 ফটো উপলব্ধ
469 নাম : কল্পনা শৰ্মা স্বামীৰ নাম: বিদ্যা শৰ্মা ঘৰ নং : ১২০ বয়স : 44 লিঙ্গ : মহিলা	LQX1575162 ফটো উপলব্ধ	470 নাম : অভিসেক শৰ্মা পিতাৰ নাম: বিদ্যা শৰ্মা ঘৰ নং : ১২০ বয়স : 25 লিঙ্গ : পুৰুষ	LQX7671514 ফটো উপলব্ধ	471 নাম : আয়ুষ শৰ্মা পিতাৰ নাম: বিদ্যা শৰ্মা ঘৰ নং : ১২০ বয়স : 23 লিঙ্গ : পুৰুষ	LQX7671498 ফটো উপলব্ধ
472 নাম : লাল বাহাদুৰ প্ৰধান পিতাৰ নাম: জীত বাহাদুৰ প্ৰধান ঘৰ নং : ১২১ বয়স : 71 লিঙ্গ : পুৰুষ	LQX0001965 ফটো উপলব্ধ	473 নাম : দেব প্ৰধান স্বামীৰ নাম: লাল বা প্ৰধান ঘৰ নং : ১২১ বয়স : 55 লিঙ্গ : মহিলা	LQX0013599 ফটো উপলব্ধ	474 নাম : গংগা প্ৰধান পিতাৰ নাম: বিৰ বাহাদুৰ প্ৰধান ঘৰ নং : ১২১ বয়স : 52 লিঙ্গ : পুৰুষ	LQX1575322 ফটো উপলব্ধ
475 নাম : নাৰায়ন প্ৰধান পিতাৰ নাম: জীত প্ৰধান ঘৰ নং : ১২১ বয়স : 50 লিঙ্গ : পুৰুষ	LQX0001968 ফটো উপলব্ধ	R 476 নাম : ৰেখা প্ৰধান স্বামীৰ নাম: নাৰায়ন প্ৰধান ঘৰ নং : 121 বয়স : 46 লিঙ্গ : মহিলা	PVJ0130716 ফটো উপলব্ধ	477 নাম : ৰেখা প্ৰধান স্বামীৰ নাম: নাৰায়ন প্ৰধান ঘৰ নং : 121 বয়স : 46 লিঙ্গ : মহিলা	PVJ0145854 ফটো উপলব্ধ
478 নাম : গংগা মায়া প্ৰধান স্বামীৰ নাম: গংগা প্ৰধান ঘৰ নং : ১২১ বয়স : 37 লিঙ্গ : মহিলা	LQX1575208 ফটো উপলব্ধ	479 নাম : ভাৰতী প্ৰধান স্বামীৰ নাম: অশোক প্ৰধান ঘৰ নং : 121 বয়স : 33 লিঙ্গ : মহিলা	LQX7661101 ফটো উপলব্ধ	480 নাম : ডিগ প্ৰধান মাতৃৰ নাম: দেবীমায়া প্ৰধান ঘৰ নং : ১২১ বয়স : 33 লিঙ্গ : পুৰুষ	LQX7671522 ফটো উপলব্ধ



481 নাম : কুমাৰ বাহাদুৰ প্ৰধান মাতৃৰ নাম: দেবীমীয়া প্ৰধান ঘৰ নং : ১২১ বয়স : 29 লিঙ্গ : পুৰুষ	LQX0224873 ফটো উপলব্ধ	482 নাম : মহিমা প্ৰধান স্বামীৰ নাম: ৰাম বাহাদুৰ প্ৰধান ঘৰ নং : ১২১ বয়স : 27 লিঙ্গ : মহিলা	LQX7671415 ফটো উপলব্ধ	483 নাম : ঘনশ্যাম প্ৰধান পিতাৰ নাম: লাল বাহাদুৰ প্ৰধান ঘৰ নং : 121 বয়স : 27 লিঙ্গ : পুৰুষ	PVJ0052241 ফটো উপলব্ধ
484 নাম : কৰিশা নেৱাৰ প্ৰধান স্বামীৰ নাম: মণীপ প্ৰধান ঘৰ নং : ১২১ বয়স : 27 লিঙ্গ : মহিলা	LQX7671399 ফটো উপলব্ধ	485 নাম : মুন্না বাহাদুৰ প্ৰধান পিতাৰ নাম: কৃষ্ণ বাহাদুৰ প্ৰধান ঘৰ নং : ১২১ বয়স : 25 লিঙ্গ : পুৰুষ	LQX7671472 ফটো উপলব্ধ	486 নাম : মণিকাঞ্চন প্ৰধান স্বামীৰ নাম: টেক বাহাদুৰ প্ৰধান ঘৰ নং : ১২১ বয়স : 24 লিঙ্গ : মহিলা	LQX7671464 ফটো উপলব্ধ
487 নাম : আশা প্ৰধান স্বামীৰ নাম: দিগ প্ৰধান ঘৰ নং : 121 বয়স : 24 লিঙ্গ : মহিলা	PVJ0020099 ফটো উপলব্ধ	488 নাম : কৃষ্ণ বাঃ প্ৰধান পিতাৰ নাম: বিৰ বাঃ প্ৰধান ঘৰ নং : ১২১ ক বয়স : 61 লিঙ্গ : পুৰুষ	LQX0217992 ফটো উপলব্ধ	489 নাম : মনিপ প্ৰধান পিতাৰ নাম: কৃষ্ণ বা প্ৰধান ঘৰ নং : ১২১ ক বয়স : 32 লিঙ্গ : পুৰুষ	LQX0013656 ফটো উপলব্ধ
R 490 নাম : ওম বাহাদুৰ প্ৰধান পিতাৰ নাম: কৃষ্ণ বা প্ৰধান ঘৰ নং : ১২১ ক বয়স : 30 লিঙ্গ : পুৰুষ	LQX0013706 ফটো উপলব্ধ	491 নাম : ৰাম বা প্ৰধান পিতাৰ নাম: কৃষ্ণ বা প্ৰধান ঘৰ নং : ১২১ ক বয়স : 30 লিঙ্গ : পুৰুষ	LQX0013748 ফটো উপলব্ধ	492 নাম : ভক্ত বাঃ প্ৰধান পিতাৰ নাম: কৃষ্ণ বাঃ প্ৰধান ঘৰ নং : ১২১ ক বয়স : 29 লিঙ্গ : পুৰুষ	LQX0218024 ফটো উপলব্ধ
493 নাম : টেক বাঃ প্ৰধান পিতাৰ নাম: গনেশ প্ৰধান ঘৰ নং : ১২১ ক বয়স : 27 লিঙ্গ : পুৰুষ	LQX0216853 ফটো উপলব্ধ	494 নাম : গনেশ প্ৰধান পিতাৰ নাম: বাীৰ বাহাদুৰ প্ৰধান ঘৰ নং : ১২১ ক বয়স : 60 লিঙ্গ : পুৰুষ	LQX0001969 ফটো উপলব্ধ	495 নাম : ইন্দিৰা প্ৰধান স্বামীৰ নাম: গনেশ প্ৰধান ঘৰ নং : ১২১ ক বয়স : 55 লিঙ্গ : মহিলা	LQX0001970 ফটো উপলব্ধ
496 নাম : বুদ্ধেশ্বৰ ভূয়হৰ পিতাৰ নাম: আংদ্রে ভূয়হৰ ঘৰ নং : 122 বয়স : 40 লিঙ্গ : পুৰুষ	LQX1575402 ফটো উপলব্ধ	S 497 নাম : কিৰন মিজাৰ পিতাৰ নাম: কুমাৰ মিজাৰ ঘৰ নং : 122 বয়স : 27 লিঙ্গ : পুৰুষ	LQX0225185 ফটো উপলব্ধ	498 নাম : প্ৰশান্ত কুমাৰ এদোম পিতাৰ নাম: লেট অজিত কুমাৰ এদোম ঘৰ নং : ১২৪ বয়স : 55 লিঙ্গ : পুৰুষ	LQX4241569 ফটো উপলব্ধ
499 নাম : প্ৰিয়াঙ্কা এদোম পিতাৰ নাম: প্ৰোসান্ত এদোম ঘৰ নং : ১২৪ বয়স : 26 লিঙ্গ : মহিলা	LQX0460006 ফটো উপলব্ধ	S 500 নাম : দিম্পল ৰাভা পিতাৰ নাম: পুণ্ডিমল ৰাভা ঘৰ নং : ১২৫ বয়স : 35 লিঙ্গ : পুৰুষ	LQX0370163 ফটো উপলব্ধ	501 নাম : বন বা: তামাং পিতাৰ নাম: বাীৰ বা: তামাং ঘৰ নং : ১২৯ বয়স : 61 লিঙ্গ : পুৰুষ	LQX0001973 ফটো উপলব্ধ
502 নাম : বুদ্ধিমায়া তামাং স্বামীৰ নাম: বন বা: তামাং ঘৰ নং : ১২৯ বয়স : 60 লিঙ্গ : মহিলা	LQX0001974 ফটো উপলব্ধ	503 নাম : চন্দ্ৰ বাীৰ তামাং পিতাৰ নাম: বন বা: তামাং ঘৰ নং : ১২৯ বয়স : 42 লিঙ্গ : পুৰুষ	LQX0001976 ফটো উপলব্ধ	504 নাম : ললিতা তামাং পিতাৰ নাম: বন বাহাদুৰ তামাং ঘৰ নং : ১২৯ বয়স : 35 লিঙ্গ : মহিলা	LQX0001977 ফটো উপলব্ধ
505 নাম : ৰহন তামাং পিতাৰ নাম: বন বাহাদুৰ তামাং ঘৰ নং : ১২৯ বয়স : 27 লিঙ্গ : পুৰুষ	LQX0224550 ফটো উপলব্ধ	506 নাম : জীৱন তামাং পিতাৰ নাম: সন্ত বাীৰ তামাং ঘৰ নং : 129 বয়স : 20 লিঙ্গ : পুৰুষ	PVJ0019273 ফটো উপলব্ধ	507 নাম : মঙ্গল তামাং পিতাৰ নাম: বাীৰ বাহাদুৰ তামাং ঘৰ নং : 130 বয়স : 55 লিঙ্গ : পুৰুষ	LQX0001978 ফটো উপলব্ধ
508 নাম : কল্পনা তামাং স্বামীৰ নাম: মঙ্গল তামাং ঘৰ নং : ১৩০ বয়স : 46 লিঙ্গ : মহিলা	LQX0001980 ফটো উপলব্ধ	509 নাম : অনিতা তামাং পিতাৰ নাম: মংগল তামাং ঘৰ নং : ১৩০ বয়স : 27 লিঙ্গ : মহিলা	LQX0218305 ফটো উপলব্ধ	S 510 নাম : চামেলী তামাং মাতৃৰ নাম: জন্মকী তামাং ঘৰ নং : 131 বয়স : 39 লিঙ্গ : মহিলা	PVJ0066316 ফটো উপলব্ধ



511 নাম : তুলসী তামাং স্বামীৰ নাম: পূৰ্ণ বাহাদুৰ লামা ঘৰ নং : 131 বয়স : 38 লিঙ্গ : মহিলা	PVJ0074047 ফটো উপলব্ধ	512 নাম : বলসিং তামাং পিতাৰ নাম: বুদ্ধ বাহাদুৰ তামাং ঘৰ নং : 131 বয়স : 34 লিঙ্গ : পুৰুষ	LQX4242017 ফটো উপলব্ধ	513 নাম : লক্ষ্মী তামাং স্বামীৰ নাম: বালসিং তামাং ঘৰ নং : 131 বয়স : 32 লিঙ্গ : মহিলা	LQX4241821 ফটো উপলব্ধ
514 নাম : তাৰামন তামাং পিতাৰ নাম: কমল বাহাদুৰ তামাং ঘৰ নং : 131 বয়স : 32 লিঙ্গ : পুৰুষ	PVJ0063289 ফটো উপলব্ধ	515 নাম : সোনম লামা পিতাৰ নাম: পূৰ্ণ বাহাদুৰ লামা ঘৰ নং : 131 বয়স : 21 লিঙ্গ : পুৰুষ	PVJ0074054 ফটো উপলব্ধ	D 516 নাম : জানকী তামাং স্বামীৰ নাম: গোপাল তামাং ঘৰ নং : 131 বয়স : 60 লিঙ্গ : মহিলা	LQX0001982 ফটো উপলব্ধ
D 517 নাম : মোহন কুমাৰ পিতাৰ নাম: চেনীৰাম কুমাৰ ঘৰ নং : 131 বয়স : 60 লিঙ্গ : পুৰুষ	LQX0001984 ফটো উপলব্ধ	D 518 নাম : তনিমা কুমাৰ স্বামীৰ নাম: মোহন কুমাৰ ঘৰ নং : 131 বয়স : 50 লিঙ্গ : মহিলা	LQX0001985 ফটো উপলব্ধ	D 519 নাম : নিমাদলমা তামাং পিতাৰ নাম: গোপাল তামাং ঘৰ নং : 131 বয়স : 39 লিঙ্গ : মহিলা	LQX0001983 ফটো উপলব্ধ
520 নাম : ছিমতুলি তাঁতি স্বামীৰ নাম: বনুৱা তাঁতি ঘৰ নং : 132 বয়স : 67 লিঙ্গ : মহিলা	LQX4241627 ফটো উপলব্ধ	521 নাম : বিষ্ণুমায়া লামা স্বামীৰ নাম: ভীম বা: লামা ঘৰ নং : 132 বয়স : 55 লিঙ্গ : মহিলা	LQX4238500 ফটো উপলব্ধ	522 নাম : দিল বাহাদুৰ লামা পিতাৰ নাম: দাবী শ্ৰীং লামা ঘৰ নং : 132 বয়স : 50 লিঙ্গ : পুৰুষ	LQX0001987 ফটো উপলব্ধ
S 523 নাম : সুবজ লামা পিতাৰ নাম: দাবী শ্ৰীং লামা ঘৰ নং : 132 বয়স : 88 লিঙ্গ : পুৰুষ	LQX4241989 ফটো উপলব্ধ	S 524 নাম : দীপক লামা পিতাৰ নাম: দাবী শ্ৰীং লামা ঘৰ নং : 132 বয়স : 85 লিঙ্গ : পুৰুষ	LQX4241990 ফটো উপলব্ধ	525 নাম : দাবী লামা পিতাৰ নাম: ভীম বাহাদুৰ লামা ঘৰ নং : 132 বয়স : 35 লিঙ্গ : পুৰুষ	LQX0001988 ফটো উপলব্ধ
S 526 নাম : সংগীতা লামা স্বামীৰ নাম: সুবজ লামা ঘৰ নং : 132 বয়স : 83 লিঙ্গ : মহিলা	LQX4242006 ফটো উপলব্ধ	527 নাম : উৰগেন লামা পিতাৰ নাম: ভীম লামা ঘৰ নং : 132 বয়স : 29 লিঙ্গ : পুৰুষ	LQX0019539 ফটো উপলব্ধ	528 নাম : শান্তী লামা স্বামীৰ নাম: দাবী লামা ঘৰ নং : 132 বয়স : 29 লিঙ্গ : মহিলা	LQX0217794 ফটো উপলব্ধ
529 নাম : সুবাস লামা পিতাৰ নাম: দিল বাহাদুৰ লামা ঘৰ নং : 132 বয়স : 25 লিঙ্গ : পুৰুষ	LQX0570713 ফটো উপলব্ধ	530 নাম : নীমা লামা পিতাৰ নাম: ভীম বাহাদুৰ লামা ঘৰ নং : 132 বয়স : 23 লিঙ্গ : মহিলা	LQX7666753 ফটো উপলব্ধ	531 নাম : সুনিতা দৈমাৰী স্বামীৰ নাম: পবিত্ৰ তানতী ঘৰ নং : 132 বয়স : 31 লিঙ্গ : মহিলা	LQX0156869 ফটো উপলব্ধ
532 নাম : বনুৱা তাঁতি পিতাৰ নাম: কতু তাঁতি ঘৰ নং : 132 বয়স : 71 লিঙ্গ : পুৰুষ	LQX4241605 ফটো উপলব্ধ	# 533 নাম : টিকেন বালা তান্তী স্বামীৰ নাম: বনুৱা তাঁতি ঘৰ নং : 132 বয়স : 69 লিঙ্গ : মহিলা	LQX4241616 ফটো উপলব্ধ	534 নাম : ভীম তাঁতি পিতাৰ নাম: বনুৱা তাঁতি ঘৰ নং : 132 বয়স : 42 লিঙ্গ : পুৰুষ	LQX4241649 ফটো উপলব্ধ
535 নাম : উৰ্মিলা তাঁতি পিতাৰ নাম: বনুৱা তাঁতি ঘৰ নং : 132 বয়স : 38 লিঙ্গ : মহিলা	LQX4241638 ফটো উপলব্ধ	536 নাম : পবিত্ৰ তাঁতি পিতাৰ নাম: বনুৱা তাঁতি ঘৰ নং : 132 বয়স : 35 লিঙ্গ : পুৰুষ	LQX4241650 ফটো উপলব্ধ	537 নাম : কৃষ্ণ বা: লামা পিতাৰ নাম: দাবী শ্ৰীং লামা ঘৰ নং : 132 বয়স : 60 লিঙ্গ : পুৰুষ	LQX0001989 ফটো উপলব্ধ
D 538 নাম : আশামায়া লামা স্বামীৰ নাম: কৃষ্ণ বা: লামা ঘৰ নং : 132 বয়স : 58 লিঙ্গ : মহিলা	LQX0001990 ফটো উপলব্ধ	539 নাম : ফুৰ্বা লামা পিতাৰ নাম: কৃষ্ণ বাহাদুৰ লামা ঘৰ নং : 132 বয়স : 40 লিঙ্গ : পুৰুষ	LQX0001991 ফটো উপলব্ধ	540 নাম : ৰোহিত লামা পিতাৰ নাম: কৃষ্ণ বাহাদুৰ লামা ঘৰ নং : 132 বয়স : 25 লিঙ্গ : পুৰুষ	LQX7666845 ফটো উপলব্ধ



541 নাম : শৰিতা লামা পিতাৰ নাম: কৃষ্ণ বাহাদুৰ লামা ঘৰ নং : 108 বয়স : 23 লিঙ্গ : মহিলা	LQX7666860 ফটো উপলব্ধ	542 নাম : অৰ্জুন লামা পিতাৰ নাম: কৃষ্ণ বাহাদুৰ লামা ঘৰ নং : 108 বয়স : 21 লিঙ্গ : পুৰুষ	LQX7666886 ফটো উপলব্ধ	S 543 নাম : ৰিতু মনি ডেকা স্বামীৰ নাম: হেমন্ত শইকীয়া ঘৰ নং : 185 বয়স : 31 লিঙ্গ : মহিলা	LQX4241865 ফটো উপলব্ধ
544 নাম : বল বাহাদুৰ তামাং পিতাৰ নাম: দলী বাঃ তামাং ঘৰ নং : 106 বয়স : 55 লিঙ্গ : পুৰুষ	LQX0001992 ফটো উপলব্ধ	D 545 নাম : স্কীনিমায়ী তামাং স্বামীৰ নাম: বল বাহাদুৰ তামাং ঘৰ নং : 106 বয়স : 50 লিঙ্গ : মহিলা	LQX0001993 ফটো উপলব্ধ	546 নাম : লাল বাহাদুৰ তামাং পিতাৰ নাম: বল বাহাদুৰ তামাং ঘৰ নং : 106 বয়স : 36 লিঙ্গ : পুৰুষ	LQX0001994 ফটো উপলব্ধ
547 নাম : নিশা মায়ী তামাং স্বামীৰ নাম: লাল বাঃ তামাং ঘৰ নং : 106 বয়স : 35 লিঙ্গ : মহিলা	LQX4238613 ফটো উপলব্ধ	548 নাম : বৃক্ষ বাঃ তামাং পিতাৰ নাম: মন বাঃ তামাং ঘৰ নং : 106 বয়স : 34 লিঙ্গ : পুৰুষ	LQX0217190 ফটো উপলব্ধ	549 নাম : চন্মায়ী লিম্বু স্বামীৰ নাম: বনজিত লিম্বু ঘৰ নং : 109 বয়স : 64 লিঙ্গ : মহিলা	LQX4238635 ফটো উপলব্ধ
550 নাম : বিক্রম লিম্বু পিতাৰ নাম: বনজিত লিম্বু ঘৰ নং : 109 বয়স : 40 লিঙ্গ : পুৰুষ	LQX4238624 ফটো উপলব্ধ	551 নাম : অনিতা লিম্বু স্বামীৰ নাম: বিক্রম লিম্বু ঘৰ নং : 109 বয়স : 35 লিঙ্গ : মহিলা	LQX4238646 ফটো উপলব্ধ	552 নাম : তেজ বাহাদুৰ তামাং পিতাৰ নাম: বিল্লাল ঘৰ নং : 108 বয়স : 68 লিঙ্গ : পুৰুষ	LQX4238657 ফটো উপলব্ধ
D 553 নাম : প্ৰেমেশ্বৰী তামাং স্বামীৰ নাম: তেজ বাহাদুৰ তামাং ঘৰ নং : 108 বয়স : 60 লিঙ্গ : মহিলা	LQX4238668 ফটো উপলব্ধ	554 নাম : কালেন্দ্ৰ তামাং পিতাৰ নাম: তেজ বাহাদুৰ তামাং ঘৰ নং : 108 বয়স : 48 লিঙ্গ : পুৰুষ	LQX4238704 ফটো উপলব্ধ	555 নাম : হৰিলাল তামাং পিতাৰ নাম: তেজ বাহাদুৰ তামাং ঘৰ নং : 108 বয়স : 44 লিঙ্গ : পুৰুষ	LQX4238679 ফটো উপলব্ধ
556 নাম : দেবী তামাং স্বামীৰ নাম: কালেন্দ্ৰ তামাং ঘৰ নং : 108 বয়স : 43 লিঙ্গ : মহিলা	LQX4238691 ফটো উপলব্ধ	557 নাম : গোপাল তামাং পিতাৰ নাম: তেজ বাহাদুৰ তামাং ঘৰ নং : 108 বয়স : 40 লিঙ্গ : পুৰুষ	LQX4238680 ফটো উপলব্ধ	558 নাম : সন্তোষ তামাং পিতাৰ নাম: তেজ বাহাদুৰ তামাং ঘৰ নং : 108 বয়স : 37 লিঙ্গ : পুৰুষ	LQX4238726 ফটো উপলব্ধ
559 নাম : বোচৰী তামাং স্বামীৰ নাম: হৰিলাল তামাং ঘৰ নং : 138 বয়স : 28 লিঙ্গ : মহিলা	PVJ0061051 ফটো উপলব্ধ	560 নাম : বিজয় তামাং পিতাৰ নাম: তেজ বাহাদুৰ তামাং ঘৰ নং : 108 বয়স : 28 লিঙ্গ : পুৰুষ	LQX0022087 ফটো উপলব্ধ	561 নাম : সুৰজ তামাং পিতাৰ নাম: কালেন্দ্ৰ তামাং ঘৰ নং : 138 বয়স : 21 লিঙ্গ : পুৰুষ	PVJ0020883 ফটো উপলব্ধ
562 নাম : পৰন তামাং পিতাৰ নাম: কালেন্দ্ৰ তামাং ঘৰ নং : 138 বয়স : 19 লিঙ্গ : পুৰুষ	PVJ0145581 ফটো উপলব্ধ	563 নাম : চিৰিং তামাং পিতাৰ নাম: বিৰোলাল তামাং ঘৰ নং : 109 বয়স : 66 লিঙ্গ : পুৰুষ	LQX4238737 ফটো উপলব্ধ	564 নাম : দেবকী তামাং স্বামীৰ নাম: চিৰিং বাঃ তামাং ঘৰ নং : 109 বয়স : 60 লিঙ্গ : মহিলা	LQX4238748 ফটো উপলব্ধ
565 নাম : কুছ মায়ী তামাং স্বামীৰ নাম: প্ৰেম তামাং ঘৰ নং : 109 বয়স : 52 লিঙ্গ : মহিলা	LQX4241832 ফটো উপলব্ধ	S 566 নাম : মঞ্জু তামাং পিতাৰ নাম: চিৰিং তামাং ঘৰ নং : 109 বয়স : 33 লিঙ্গ : মহিলা	LQX4241387 ফটো উপলব্ধ	567 নাম : অমতা লিম্বু স্বামীৰ নাম: দীনেশ তামাং ঘৰ নং : 109 বয়স : 31 লিঙ্গ : মহিলা	LQX0519819 ফটো উপলব্ধ
568 নাম : দিনেশ তামাং পিতাৰ নাম: চিৰিং তামাং ঘৰ নং : 109 বয়স : 31 লিঙ্গ : পুৰুষ	LQX1575377 ফটো উপলব্ধ	569 নাম : বিকাশ তামাং পিতাৰ নাম: প্ৰেম তামাং ঘৰ নং : 109 বয়স : 28 লিঙ্গ : পুৰুষ	LQX0224691 ফটো উপলব্ধ	570 নাম : অৰুন তামাং পিতাৰ নাম: চিৰিংগ তামাং ঘৰ নং : 109 বয়স : 25 লিঙ্গ : পুৰুষ	LQX0519769 ফটো উপলব্ধ



571 PVJ0020370 नाम : तुलसी तामां मातृर नाम: कुश माया तामां घर नं : 139 वयस : 24 लिङ्ग : महिला फोटो उपलब्ध	572 PVJ0020719 नाम : अनु तामां पितार नाम: चिबिं बाहादुर तामां घर नं : 139 वयस : 21 लिङ्ग : महिला फोटो उपलब्ध	573 PVJ0145011 नाम : वीना कुमारी तामां पितार नाम: प्रेम बाहादुर तामां घर नं : 139 वयस : 19 लिङ्ग : महिला फोटो उपलब्ध
574 PVJ0145557 नाम : कबन तामां पितार नाम: चिबिं तामां घर नं : 139 वयस : 19 लिङ्ग : पुरुष फोटो उपलब्ध	575 LQX4238771 नाम : चनमति तामां स्वामीर नाम: प्रतापसिं तामां घर नं : 180 वयस : 50 लिङ्ग : महिला फोटो उपलब्ध	576 LQX4238760 नाम : दवे तामां पितार नाम: फेम बां तामां घर नं : 180 वयस : 40 लिङ्ग : पुरुष फोटो उपलब्ध
577 LQX7671217 नाम : अजित तामां पितार नाम: प्रताप तामां घर नं : 140 वयस : 21 लिङ्ग : पुरुष फोटो उपलब्ध	578 PVJ0145078 नाम : सङ्गीव तामां मातृर नाम: चनमति तामां घर नं : 140 वयस : 20 लिङ्ग : पुरुष फोटो उपलब्ध	D 579 LQX4238782 नाम : धनमाया तामां स्वामीर नाम: अक बां तामां घर नं : 182 वयस : 65 लिङ्ग : महिला फोटो उपलब्ध
580 LQX4238793 नाम : बिकाश तामां पितार नाम: ओक बाहादुर तामां घर नं : 182 वयस : 40 लिङ्ग : पुरुष फोटो उपलब्ध	581 LQX4238806 नाम : भुज माया तामां स्वामीर नाम: बिकाश तामां घर नं : 182 वयस : 37 लिङ्ग : महिला फोटो उपलब्ध	582 LQX7667405 नाम : आरयान तामां पितार नाम: ओक बाहादुर तामां घर नं : 182 वयस : 26 लिङ्ग : पुरुष फोटो उपलब्ध
583 PVJ0144964 नाम : सुमन तामां पितार नाम: बिकाश तामां घर नं : 142 वयस : 19 लिङ्ग : पुरुष फोटो उपलब्ध	584 LQX4238828 नाम : पुर्णमाया तामां स्वामीर नाम: कर्ण बां तामां घर नं : 183 वयस : 58 लिङ्ग : महिला फोटो उपलब्ध	585 LQX4238839 नाम : सन्तोष तामां पितार नाम: कर्ण बां तामां घर नं : 183 वयस : 40 लिङ्ग : पुरुष फोटो उपलब्ध
#2 586 BSW0006329 नाम : लिलामाया तामां पितार नाम: सन्तोष तामां घर नं : 143 वयस : 30 लिङ्ग : महिला फोटो उपलब्ध	587 PVJ0046748 नाम : सविता तामां पितार नाम: कर्ण बां तामां घर नं : 143 वयस : 22 लिङ्ग : महिला फोटो उपलब्ध	588 LQX7667371 नाम : पुष्पा तामां पितार नाम: कर्ण बाहादुर घर नं : 183 वयस : 21 लिङ्ग : महिला फोटो उपलब्ध
589 LQX4238840 नाम : पुर्ण बाहादुर तामां पितार नाम: बिबुलाल तामां घर नं : 188 वयस : 58 लिङ्ग : पुरुष फोटो उपलब्ध	590 LQX4238851 नाम : खीना तामां स्वामीर नाम: पुर्ण बाहादुर तामां घर नं : 188 वयस : 53 लिङ्ग : महिला फोटो उपलब्ध	591 LQX0025049 नाम : सङ्गय तामां पितार नाम: पुर्म बा तामां घर नं : 188 वयस : 28 लिङ्ग : पुरुष फोटो उपलब्ध
592 PVJ0020578 नाम : प्रिया तामां स्वामीर नाम: सङ्गय तामां घर नं : 144 वयस : 25 लिङ्ग : महिला फोटो उपलब्ध	593 LQX4241956 नाम : बेनु बाहादुर छेत्री पितार नाम: नर बां छेत्री घर नं : 186 वयस : 52 लिङ्ग : पुरुष फोटो उपलब्ध	594 LQX4238873 नाम : टिकामाया छेत्री स्वामीर नाम: बियानु छेत्री घर नं : 186 वयस : 42 लिङ्ग : महिला फोटो उपलब्ध
#2 595 PVJ0020743 नाम : बिकाश छेत्री पितार नाम: बेनु प्रसाद छेत्री घर नं : 146 वयस : 20 लिङ्ग : पुरुष फोटो उपलब्ध	S 596 LQX0558106 नाम : सावित्री तामां पितार नाम: अनुत व्र तामां घर नं : 146 वयस : 22 लिङ्ग : महिला फोटो उपलब्ध	D 597 LQX4238895 नाम : ज्ञान बां तामां पितार नाम: धरम सिं तामां घर नं : 186 वयस : 68 लिङ्ग : पुरुष फोटो उपलब्ध
D 598 LQX4238908 नाम : धनीमाया तामां स्वामीर नाम: ज्ञान बां तामां घर नं : 186 वयस : 66 लिङ्ग : महिला फोटो उपलब्ध	D 599 LQX4238919 नाम : भाबत तामां पितार नाम: ज्ञान बां तामां घर नं : 186 वयस : 42 लिङ्ग : पुरुष फोटो उपलब्ध	D 600 LQX4238884 नाम : बाजु तामां पितार नाम: ज्ञान बां तामां घर नं : 186 वयस : 40 लिङ्ग : पुरुष फोटो उपलब्ध



601 নাম : অমৃত বাঃ তামাং পিতাৰ নাম: নৰ বাহাদুৰ তামাং ঘৰ নং : 18৮ বয়স : 70 লিঙ্গ : পুৰুষ	LQX4238931 ফটো উপলব্ধ	602 নাম : লালমায়া তামাং স্বামীৰ নাম: অমৃত বাঃ তামাং ঘৰ নং : 18৮ বয়স : 65 লিঙ্গ : মহিলা	LQX4238942 ফটো উপলব্ধ	603 নাম : লীলা মায়া তামাং পিতাৰ নাম: মনকুমাৰ তামাং ঘৰ নং : 18৮ বয়স : 38 লিঙ্গ : মহিলা	LQX4238964 ফটো উপলব্ধ
604 নাম : অনীল তামাং পিতাৰ নাম: অমৃত ব্ৰ তামাং ঘৰ নং : 148 বয়স : 26 লিঙ্গ : পুৰুষ	LQX0558080 ফটো উপলব্ধ	# 605 নাম : নয়নমনি তামাং স্বামীৰ নাম: অনিল তামাং ঘৰ নং : 148 বয়স : 25 লিঙ্গ : মহিলা	LQX0558122 ফটো উপলব্ধ	606 নাম : শুকমায়া তামাং স্বামীৰ নাম: পদম বা তামাং ঘৰ নং : 18৮ ক বয়স : 28 লিঙ্গ : মহিলা	LQX0026427 ফটো উপলব্ধ
607 নাম : মনকুমাৰ তামাং পিতাৰ নাম: বুদ্ধিমান তামাং ঘৰ নং : 18৮ ক বয়স : 50 লিঙ্গ : পুৰুষ	LQX4238986 ফটো উপলব্ধ	608 নাম : পদম তামাং পিতাৰ নাম: বুদ্ধিমান তামাং ঘৰ নং : 18৮ ক বয়স : 40 লিঙ্গ : পুৰুষ	LQX4238997 ফটো উপলব্ধ	609 নাম : লাল বাহাদুৰ তামাং পিতাৰ নাম: বাৰ্ব বা: তামাং ঘৰ নং : 18৮ বয়স : 76 লিঙ্গ : পুৰুষ	LQX4239003 ফটো উপলব্ধ
610 নাম : ইয়াৰীদলম তামাং স্বামীৰ নাম: লাল বাহাদুৰ তামাং ঘৰ নং : 18৯ বয়স : 67 লিঙ্গ : মহিলা	LQX4239014 ফটো উপলব্ধ	611 নাম : মনমায়া তামাং স্বামীৰ নাম: লাল বাহাদুৰ তামাং ঘৰ নং : 18৯ বয়স : 63 লিঙ্গ : মহিলা	LQX4239025 ফটো উপলব্ধ	612 নাম : অবিলাল লিম্বু পিতাৰ নাম: মন বাহাদুৰ লিম্বু ঘৰ নং : 149 বয়স : 56 লিঙ্গ : পুৰুষ	LQX4239092 ফটো উপলব্ধ
613 নাম : বীনা লিম্বু স্বামীৰ নাম: অবিলাল লিম্বু ঘৰ নং : 149 বয়স : 54 লিঙ্গ : মহিলা	LQX4239047 ফটো উপলব্ধ	614 নাম : টেক বাহাদুৰ তামাং পিতাৰ নাম: ধনজিত তামাং ঘৰ নং : 18৯ বয়স : 43 লিঙ্গ : পুৰুষ	LQX4241525 ফটো উপলব্ধ	615 নাম : মন কুমাৰী তামাং পিতাৰ নাম: লাল বাহাদুৰ তামাং ঘৰ নং : 18৯ বয়স : 43 লিঙ্গ : মহিলা	LQX4239069 ফটো উপলব্ধ
616 নাম : পূৰ্ণ বাহাদুৰ তামাং পিতাৰ নাম: লাল বাহাদুৰ তামাং ঘৰ নং : 18৯ বয়স : 40 লিঙ্গ : পুৰুষ	LQX4239036 ফটো উপলব্ধ	617 নাম : প্ৰেম তামাং পিতাৰ নাম: লাল বাহাদুৰ তামাং ঘৰ নং : 18৯ বয়স : 39 লিঙ্গ : পুৰুষ	LQX4239081 ফটো উপলব্ধ	618 নাম : দীপা তামাং স্বামীৰ নাম: সুভাষ তামাং ঘৰ নং : 18৯ বয়স : 37 লিঙ্গ : মহিলা	LQX0224543 ফটো উপলব্ধ
619 নাম : সুভাষ তামাং পিতাৰ নাম: লাল বাহাদুৰ তামাং ঘৰ নং : 18৯ বয়স : 36 লিঙ্গ : পুৰুষ	LQX4239070 ফটো উপলব্ধ	620 নাম : মিৰা তামাং পিতাৰ নাম: লাল বাহাদুৰ তামাং ঘৰ নং : 18৯ বয়স : 33 লিঙ্গ : মহিলা	LQX7671787 ফটো উপলব্ধ	621 নাম : পাসঙ্গ তামাং পিতাৰ নাম: লাল বাহাদুৰ তামাং ঘৰ নং : 18৯ বয়স : 32 লিঙ্গ : পুৰুষ	LQX0255422 ফটো উপলব্ধ
622 নাম : মিনা লিম্বু স্বামীৰ নাম: বাৰ্জেস লিম্বু ঘৰ নং : 149 বয়স : 30 লিঙ্গ : মহিলা	PVJ0048769 ফটো উপলব্ধ	623 নাম : মণিকা তামাং স্বামীৰ নাম: পাচং তামাং ঘৰ নং : 18৯ বয়স : 25 লিঙ্গ : মহিলা	LQX7666779 ফটো উপলব্ধ	624 নাম : আনিশা লিম্বু পিতাৰ নাম: অবিলাল লিম্বু ঘৰ নং : 149 বয়স : 23 লিঙ্গ : মহিলা	LQX0558270 ফটো উপলব্ধ
625 নাম : অঞ্জ লিম্বু পিতাৰ নাম: অবিলাল লিম্বু ঘৰ নং : 149 বয়স : 21 লিঙ্গ : মহিলা	LQX7648470 ফটো উপলব্ধ	626 নাম : অৰ্জুন লিম্বু পিতাৰ নাম: অবিলাল লিম্বু ঘৰ নং : 149 বয়স : 20 লিঙ্গ : পুৰুষ	PVJ0046722 ফটো উপলব্ধ	627 নাম : অভিষেক লিম্বু পিতাৰ নাম: অবিলাল লিম্বু ঘৰ নং : 149 এ বয়স : 27 লিঙ্গ : পুৰুষ	LQX0444851 ফটো উপলব্ধ
628 নাম : গনেশ লোহাৰ পিতাৰ নাম: চানিকা লোহাৰ ঘৰ নং : 288 বয়স : 23 লিঙ্গ : পুৰুষ	PVJ0020396 ফটো উপলব্ধ	629 নাম : মন বাহাদুৰ থাপা পিতাৰ নাম: দিলী বাহাদুৰ থাপা ঘৰ নং : 2৮৮ ক বয়স : 70 লিঙ্গ : পুৰুষ	LQX0576264 ফটো উপলব্ধ	630 নাম : জমুনা থাপা স্বামীৰ নাম: মন বাহাদুৰ থাপা ঘৰ নং : 2৮৮ ক বয়স : 38 লিঙ্গ : মহিলা	LQX0560193 ফটো উপলব্ধ



631 নাম : তাৰাদেবী মগৰ স্বামীৰ নাম : ভক্ত বাহাদুৰ মগৰ ঘৰ নং : 01 বয়স : 67 লিঙ্গ : মহিলা	LQX4239365 ফটো উপলব্ধ	632 নাম : যমুনা মগৰ পিতাৰ নাম : ভক্ত বাহাদুৰ মগৰ ঘৰ নং : 01 বয়স : 37 লিঙ্গ : মহিলা	PVJ0019307 ফটো উপলব্ধ	633 নাম : পদম বাহাদুৰ মগৰ পিতাৰ নাম : ভক্ত বাহাদুৰ মগৰ ঘৰ নং : 01 বয়স : 32 লিঙ্গ : পুৰুষ	LQX4242197 ফটো উপলব্ধ
634 নাম : সন্তোষ মগৰ পিতাৰ নাম : ভক্ত বাহাদুৰ মগৰ ঘৰ নং : 01 বয়স : 30 লিঙ্গ : পুৰুষ	LQX4242119 ফটো উপলব্ধ	635 নাম : চন্দ্ৰী নাৰ্জাৰী পিতাৰ নাম : অকন নাৰ্জাৰী ঘৰ নং : 1 বয়স : 26 লিঙ্গ : মহিলা	LQX7671654 ফটো উপলব্ধ	636 নাম : কিশোৰ মগৰ পিতাৰ নাম : ভক্ত বাহাদুৰ মগৰ ঘৰ নং : 01 বয়স : 26 লিঙ্গ : পুৰুষ	PVJ0020503 ফটো উপলব্ধ
637 নাম : অমব্ৰিত মগৰ পিতাৰ নাম : ভক্ত বাহাদুৰ মগৰ ঘৰ নং : 01 বয়স : 25 লিঙ্গ : পুৰুষ	PVJ0014837 ফটো উপলব্ধ	638 নাম : কমুকা মগৰ স্বামীৰ নাম : সন্তোষ মগৰ ঘৰ নং : 01 বয়স : 24 লিঙ্গ : মহিলা	PVJ0020701 ফটো উপলব্ধ	639 নাম : মনিষা মগৰ স্বামীৰ নাম : পদম বাহাদুৰ মগৰ ঘৰ নং : 01 বয়স : 24 লিঙ্গ : মহিলা	PVJ0026526 ফটো উপলব্ধ
640 নাম : আৰ্যোঁস প্ৰধান পিতাৰ নাম : সুভাষ প্ৰধান ঘৰ নং : 001 বয়স : 19 লিঙ্গ : পুৰুষ	PVJ0122044 ফটো উপলব্ধ	641 নাম : ফুংখা নাৰ্জাৰী পিতাৰ নাম : অকন নাৰ্জাৰী ঘৰ নং : 1ক বয়স : 28 লিঙ্গ : পুৰুষ	LQX0001016 ফটো উপলব্ধ	642 নাম : বশিৰেখা নাৰ্জাৰী স্বামীৰ নাম : ফুংখা নাৰ্জাৰী ঘৰ নং : 1ক বয়স : 27 লিঙ্গ : মহিলা	LQX0138388 ফটো উপলব্ধ
643 নাম : অকন নাৰ্জাৰী পিতাৰ নাম : চাদৰ নাৰ্জাৰী ঘৰ নং : 1ক বয়স : 60 লিঙ্গ : পুৰুষ	LQX4239387 ফটো উপলব্ধ	644 নাম : ডম্বৰ বাহাদুৰ মগৰ পিতাৰ নাম : খৰ্গ বাহাদুৰ মগৰ ঘৰ নং : 1ক বয়স : 53 লিঙ্গ : পুৰুষ	LQX4241752 ফটো উপলব্ধ	645 নাম : জোনালী নাৰ্জাৰী স্বামীৰ নাম : অকন নাৰ্জাৰী ঘৰ নং : 1ক বয়স : 48 লিঙ্গ : মহিলা	LQX4239398 ফটো উপলব্ধ
646 নাম : লোকাচ বসুমতাৰী পিতাৰ নাম : জানিয়াচ বসুমতাৰী ঘৰ নং : 1ক বয়স : 45 লিঙ্গ : পুৰুষ	LQX4239467 ফটো উপলব্ধ	647 নাম : আমাছ নাৰ্জাৰী পিতাৰ নাম : বিষ্ণুৰাম নাৰ্জাৰী ঘৰ নং : 2ক বয়স : 44 লিঙ্গ : পুৰুষ	LQX4242186 ফটো উপলব্ধ	648 নাম : চুদেম নাৰ্জাৰী পিতাৰ নাম : অকন নাৰ্জাৰী ঘৰ নং : 2 বয়স : 23 লিঙ্গ : পুৰুষ	LQX7671746 ফটো উপলব্ধ
649 নাম : মহিমা বসুমতাৰী পিতাৰ নাম : জানিআশ বসুমতাৰী ঘৰ নং : 2ক বয়স : 26 লিঙ্গ : মহিলা	PVJ0146175 ফটো উপলব্ধ	650 নাম : ইলিজাবেথ বসুমতাৰী স্বামীৰ নাম : ৰূপেশ বসুমতাৰী ঘৰ নং : 2ক বয়স : 34 লিঙ্গ : মহিলা	LQX0182279 ফটো উপলব্ধ	651 নাম : খতিমা বসুমতাৰী স্বামীৰ নাম : জানিয়াচ বসুমতাৰী ঘৰ নং : 2ক বয়স : 70 লিঙ্গ : মহিলা	LQX4239434 ফটো উপলব্ধ
652 নাম : জানিয়াছ বসুমতাৰী পিতাৰ নাম : ক্ষমেশ্বৰ বসুমতাৰী ঘৰ নং : 2ক বয়স : 68 লিঙ্গ : পুৰুষ	LQX4239423 ফটো উপলব্ধ	653 নাম : ৰূপেশ বসুমতাৰী পিতাৰ নাম : জানিয়াচ বসুমতাৰী ঘৰ নং : 2ক বয়স : 55 লিঙ্গ : পুৰুষ	LQX4239445 ফটো উপলব্ধ	654 নাম : মাৰ্কুছ বসুমতাৰী পিতাৰ নাম : জানিয়াছ বসুমতাৰী ঘৰ নং : 2ক বয়স : 45 লিঙ্গ : পুৰুষ	LQX4239456 ফটো উপলব্ধ
655 নাম : ৰবিনা বসুমতাৰী স্বামীৰ নাম : মাৰ্কুছ বসুমতাৰী ঘৰ নং : 2ক বয়স : 37 লিঙ্গ : মহিলা	LQX4242200 ফটো উপলব্ধ	656 নাম : অম্বৰ বাহাদুৰ ৰায় পিতাৰ নাম : দুৰ্গা বাহাদুৰ ৰায় ঘৰ নং : 3 বয়স : 60 লিঙ্গ : পুৰুষ	LQX4239478 ফটো উপলব্ধ	D 657 নাম : খেন কুমাৰী ৰায় স্বামীৰ নাম : অম্বৰ বাঃ ৰায় ঘৰ নং : 3 বয়স : 55 লিঙ্গ : মহিলা	LQX4239489 ফটো উপলব্ধ
658 নাম : খেন কুমাৰী ৰাই স্বামীৰ নাম : অম্বৰ বাহাদুৰ ৰাই ঘৰ নং : 3 বয়স : 49 লিঙ্গ : মহিলা	LQX0505164 ফটো উপলব্ধ	659 নাম : কিৰন কুমাৰ ৰায় পিতাৰ নাম : অম্বৰ বাঃ ৰাই ঘৰ নং : 3 বয়স : 30 লিঙ্গ : পুৰুষ	LQX0204776 ফটো উপলব্ধ	660 নাম : পবন ৰাই পিতাৰ নাম : অম্বৰ বাঃ ৰাই ঘৰ নং : 3 বয়স : 28 লিঙ্গ : পুৰুষ	LQX0205039 ফটো উপলব্ধ



661 নাম : মহিমা বসুমতাৰী মাতৃৰ নাম: খটীয়া বসুমতাৰী ঘৰ নং : 3 বয়স : 25 লিঙ্গ : মহিলা	PVJ0107912 ফটো উপলব্ধ	662 নাম : পদম বাহাদুৰ বাই পিতাৰ নাম: অমৰ বাহাদুৰ বাই ঘৰ নং : 3 বয়স : 24 লিঙ্গ : পুৰুষ	LQX0543454 ফটো উপলব্ধ	663 নাম : অমতা বাই পিতাৰ নাম: অমৰ বাহাদুৰ বাই ঘৰ নং : 3 বয়স : 23 লিঙ্গ : মহিলা	LQX0541235 ফটো উপলব্ধ
664 নাম : প্ৰদীপ বাই পিতাৰ নাম: অমৰ বাহাদুৰ বাই ঘৰ নং : 3 বয়স : 21 লিঙ্গ : পুৰুষ	LQX7671381 ফটো উপলব্ধ	665 নাম : মোহন বাই পিতাৰ নাম: অমৰ বাহাদুৰ বাই ঘৰ নং : 3 বয়স : 20 লিঙ্গ : পুৰুষ	PVJ0107011 ফটো উপলব্ধ	666 নাম : জ্ঞান বাই পিতাৰ নাম: পদম বাহাদুৰ বাই ঘৰ নং : 3 বয়স : 49 লিঙ্গ : পুৰুষ	PVJ0074013 ফটো উপলব্ধ
667 নাম : বীনা বাই স্বামীৰ নাম: জ্ঞান বাই ঘৰ নং : 3 বয়স : 40 লিঙ্গ : মহিলা	PVJ0074021 ফটো উপলব্ধ	668 নাম : বিমলা বাই পিতাৰ নাম: জ্ঞান বাই ঘৰ নং : 3 বয়স : 23 লিঙ্গ : মহিলা	PVJ0074005 ফটো উপলব্ধ	669 নাম : অনিলা বাই পিতাৰ নাম: জ্ঞান বাই ঘৰ নং : 3 বয়স : 22 লিঙ্গ : পুৰুষ	PVJ0073999 ফটো উপলব্ধ
670 নাম : তিল বাঃ ৰায় পিতাৰ নাম: দুৰ্গা বাঃ ৰায় ঘৰ নং : 3 বয়স : 49 লিঙ্গ : পুৰুষ	LQX0204107 ফটো উপলব্ধ	671 নাম : জুনমায়া ৰায় স্বামীৰ নাম: ডিল বাঃ ৰায় ঘৰ নং : 3 বয়স : 44 লিঙ্গ : মহিলা	LQX0204198 ফটো উপলব্ধ	672 নাম : থানেশ্বৰ ভূমিজ পিতাৰ নাম: প্ৰবিন ভূমিজ ঘৰ নং : 4 বয়স : 39 লিঙ্গ : পুৰুষ	LQX0001622 ফটো উপলব্ধ
673 নাম : সোনিয়া ভূমিজ স্বামীৰ নাম: থানেশ্বৰ ভূমিজ ঘৰ নং : 4 বয়স : 28 লিঙ্গ : মহিলা	PVJ0107052 ফটো উপলব্ধ	674 নাম : এলবাৰ্ট বসুমতাৰী পিতাৰ নাম: ঘুমীৰাম বৰগয়াৰী ঘৰ নং : 6 বয়স : 64 লিঙ্গ : পুৰুষ	LQX4239514 ফটো উপলব্ধ	675 নাম : দময়ন্তী বসুমতাৰী স্বামীৰ নাম: এলবাৰ্ট বসুমতাৰী ঘৰ নং : 6 বয়স : 60 লিঙ্গ : মহিলা	LQX4239525 ফটো উপলব্ধ
676 নাম : এক্সাজিম বসুমতাৰী পিতাৰ নাম: মুখীৰাম বসুমতাৰী ঘৰ নং : 6 বয়স : 46 লিঙ্গ : পুৰুষ	LQX0218040 ফটো উপলব্ধ	677 নাম : লিনা বসুমতাৰী স্বামীৰ নাম: এক্সাজিম বসুমতাৰী ঘৰ নং : 6 বয়স : 44 লিঙ্গ : মহিলা	LQX0218800 ফটো উপলব্ধ	678 নাম : ইলিয়ন বসুমতাৰী পিতাৰ নাম: এলবাৰ্ট বসুমতাৰী ঘৰ নং : 6 বয়স : 29 লিঙ্গ : পুৰুষ	LQX0098129 ফটো উপলব্ধ
679 নাম : প্ৰিয়ংকা বসুমতাৰী পিতাৰ নাম: এক্সাজিম বসুমতাৰী ঘৰ নং : 6 বয়স : 21 লিঙ্গ : মহিলা	PVJ0146183 ফটো উপলব্ধ	680 নাম : উপেন নাৰ্জাৰী পিতাৰ নাম: জয়সিং নাৰ্জাৰী ঘৰ নং : 9 বয়স : 60 লিঙ্গ : পুৰুষ	LQX4239547 ফটো উপলব্ধ	681 নাম : ফুলশ্ৰী নাৰ্জাৰী স্বামীৰ নাম: উপেন নাৰ্জাৰী ঘৰ নং : 9 বয়স : 58 লিঙ্গ : মহিলা	LQX4239558 ফটো উপলব্ধ
682 নাম : প্ৰদীপ নাৰ্জাৰী পিতাৰ নাম: জয়সিং নাৰ্জাৰী ঘৰ নং : 9 বয়স : 45 লিঙ্গ : পুৰুষ	LQX4239569 ফটো উপলব্ধ	683 নাম : অঞ্জিতা নাৰ্জাৰী স্বামীৰ নাম: প্ৰদীপ নাৰ্জাৰী ঘৰ নং : 7 বয়স : 42 লিঙ্গ : মহিলা	LQX7672439 ফটো উপলব্ধ	684 নাম : বেনএলুসিংহ নাৰ্জাৰী পিতাৰ নাম: উপেন নাৰ্জাৰী ঘৰ নং : 9 বয়স : 28 লিঙ্গ : পুৰুষ	LQX0106807 ফটো উপলব্ধ
685 নাম : সাগৰ দৈমাৰী পিতাৰ নাম: মংগল দৈমাৰী ঘৰ নং : 9 বয়স : 27 লিঙ্গ : পুৰুষ	LQX7671316 ফটো উপলব্ধ	686 নাম : জেলসিং নাৰ্জাৰী পিতাৰ নাম: উপেন নাৰ্জাৰী ঘৰ নং : 07 বয়স : 25 লিঙ্গ : পুৰুষ	PVJ0020495 ফটো উপলব্ধ	687 নাম : ৰেলিশা দৈমাৰী পিতাৰ নাম: ৰত্নেশ্বৰ দৈমাৰী ঘৰ নং : 07 বয়স : 25 লিঙ্গ : মহিলা	LQX0463133 ফটো উপলব্ধ
688 নাম : মাগদালি দৈমাৰী পিতাৰ নাম: মংগল দৈমাৰী ঘৰ নং : 9 বয়স : 21 লিঙ্গ : মহিলা	LQX7671357 ফটো উপলব্ধ	S 689 নাম : প্ৰিয়া দৈমাৰী পিতাৰ নাম: মংগল দৈমাৰী ঘৰ নং : 9 বয়স : 30 লিঙ্গ : মহিলা	LQX0106658 ফটো উপলব্ধ	690 নাম : মংগল দৈমাৰী পিতাৰ নাম: চন্দ্ৰ দৈমাৰী ঘৰ নং : 9 বয়স : 60 লিঙ্গ : পুৰুষ	LQX4239592 ফটো উপলব্ধ



691 নাম : বঞ্জিতা দৈমাৰী স্বামীৰ নাম: মংগল দৈমাৰী ঘৰ নং : ৭খ বয়স : 55 লিঙ্গ : মহিলা	LQX4239605 ফটো উপলব্ধ	692 নাম : নীসোৰ বগলাৰী পিতাৰ নাম: ববিশ্বন বাগ্লাৰী ঘৰ নং : ৮ বয়স : 55 লিঙ্গ : পুৰুষ	LQX4239627 ফটো উপলব্ধ	693 নাম : মনিকা বাগ্লাৰী স্বামীৰ নাম: নিশ্বৰ বাগ্লাৰী ঘৰ নং : ৮ বয়স : 50 লিঙ্গ : মহিলা	LQX4239638 ফটো উপলব্ধ
694 নাম : মনশ্ৰী বাগ্লাৰী পিতাৰ নাম: নিশ্বৰ বাগ্লাৰী ঘৰ নং : ৮ বয়স : 29 লিঙ্গ : মহিলা	LQX0217323 ফটো উপলব্ধ	S 695 নাম : নিজৌৰা বাগ্লাৰী পিতাৰ নাম: নিশ্বৰ বাগ্লাৰী ঘৰ নং : ৮ বয়স : 27 লিঙ্গ : মহিলা	LQX0216465 ফটো উপলব্ধ	696 নাম : অমত বগলাৰী পিতাৰ নাম: নীসোৰ বগলাৰী ঘৰ নং : 8 বয়স : 25 লিঙ্গ : পুৰুষ	LQX1146174 ফটো উপলব্ধ
697 নাম : অন্দিও বাগ্লাৰী পিতাৰ নাম: নীসোৰ বাগ্লাৰী ঘৰ নং : 08 বয়স : 21 লিঙ্গ : পুৰুষ	PVJ0020628 ফটো উপলব্ধ	S 698 নাম : চমবেল দৈমাৰী পিতাৰ নাম: অংগ দৈমাৰী ঘৰ নং : ৯ বয়স : 85 লিঙ্গ : পুৰুষ	LQX4239649 ফটো উপলব্ধ	699 নাম : মনজু মগৰ পিতাৰ নাম: ধন বি ডি মগৰ ঘৰ নং : ৯ বয়স : 23 লিঙ্গ : মহিলা	LQX7666910 ফটো উপলব্ধ
700 নাম : গিদিয়ন দৈমাৰী পিতাৰ নাম: হেমন্ত দৈমাৰী ঘৰ নং : 9 বয়স : 20 লিঙ্গ : পুৰুষ	PVJ0010488 ফটো উপলব্ধ	S 701 নাম : লিলা মায়ী মগৰ স্বামীৰ নাম: ধন বাঃ বনলান পাখী ঘৰ নং : ৯ক বয়স : 54 লিঙ্গ : মহিলা	LQX0218792 ফটো উপলব্ধ	S 702 নাম : মুন বলনপাখী পিতাৰ নাম: ধন বাঃ বলনপাখী ঘৰ নং : ৯ক বয়স : 27 লিঙ্গ : মহিলা	LQX0267476 ফটো উপলব্ধ
703 নাম : চৌমশ্ৰী দৈমাৰী স্বামীৰ নাম: লৰ দৈমাৰী ঘৰ নং : ৯ক বয়স : 62 লিঙ্গ : মহিলা	LQX1575526 ফটো উপলব্ধ	704 নাম : ধন বাহাদুৰ বলনপাখী পিতাৰ নাম: ভক্ত বাহাদুৰ বলনপাখী ঘৰ নং : ৯ক বয়স : 60 লিঙ্গ : পুৰুষ	LQX4239650 ফটো উপলব্ধ	705 নাম : হেমন্ত দৈমাৰী পিতাৰ নাম: জাবা দৈমাৰী ঘৰ নং : ৯ক বয়স : 34 লিঙ্গ : পুৰুষ	LQX1575515 ফটো উপলব্ধ
706 নাম : অনপ্ৰভা দৈমাৰী স্বামীৰ নাম: হেমন্তা দৈমাৰী ঘৰ নং : ৯ক বয়স : 32 লিঙ্গ : মহিলা	LQX1575537 ফটো উপলব্ধ	707 নাম : ধনমায়ী প্ৰধান স্বামীৰ নাম: চন্দ্ৰ প্ৰধান ঘৰ নং : ১১ বয়স : 82 লিঙ্গ : মহিলা	LQX4239661 ফটো উপলব্ধ	708 নাম : সুভাষ প্ৰধান পিতাৰ নাম: চন্দ্ৰ বাহাদুৰ প্ৰধান ঘৰ নং : ১১ বয়স : 55 লিঙ্গ : পুৰুষ	LQX4239683 ফটো উপলব্ধ
709 নাম : আশীষ প্ৰধান পিতাৰ নাম: চন্দ্ৰ বাহাদুৰ প্ৰধান ঘৰ নং : ১১ বয়স : 39 লিঙ্গ : পুৰুষ	LQX4239694 ফটো উপলব্ধ	710 নাম : সোনিতা প্ৰধান স্বামীৰ নাম: আশীষ প্ৰধান ঘৰ নং : ১১ বয়স : 35 লিঙ্গ : মহিলা	LQX1575651 ফটো উপলব্ধ	711 নাম : সীতা দেৱী পিতাৰ নাম: চন্দ্ৰ বাহাদুৰ প্ৰধান ঘৰ নং : ১১ বয়স : 35 লিঙ্গ : মহিলা	PVJ0026633 ফটো উপলব্ধ
D 712 নাম : অম্বিকাদেবী মিজাৰ স্বামীৰ নাম: ভীম মিজাৰ ঘৰ নং : ১২ বয়স : 55 লিঙ্গ : মহিলা	LQX4239718 ফটো উপলব্ধ	D 713 নাম : শৰীমায়ী মিজাৰ স্বামীৰ নাম: জঙ্গ মিজাৰ ঘৰ নং : ১৩ বয়স : 80 লিঙ্গ : মহিলা	LQX4239729 ফটো উপলব্ধ	D 714 নাম : ক্ষেম বা: মিজাৰ পিতাৰ নাম: জঙ্গ বা: মিজাৰ ঘৰ নং : ১৩ বয়স : 60 লিঙ্গ : পুৰুষ	LQX4239730 ফটো উপলব্ধ
715 নাম : শ্যাম বানা পিতাৰ নাম: মন বাহাদুৰ বানা ঘৰ নং : 13 বয়স : 24 লিঙ্গ : পুৰুষ	PVJ0020651 ফটো উপলব্ধ	716 নাম : জগত ভূমিজ পিতাৰ নাম: ঘনো ভূমিজ ঘৰ নং : 13 ক বয়স : 42 লিঙ্গ : পুৰুষ	PVJ0075192 ফটো উপলব্ধ	717 নাম : লিনা বাণা পিতাৰ নাম: মন বাহাদুৰ বাণা ঘৰ নং : ১৩ ক বয়স : 36 লিঙ্গ : মহিলা	LQX0216721 ফটো উপলব্ধ
718 নাম : চামেলী বানা পিতাৰ নাম: মন বাঃ বানা ঘৰ নং : ১৩ ক বয়স : 34 লিঙ্গ : মহিলা	LQX0215574 ফটো উপলব্ধ	719 নাম : চন্দ্ৰ বাহাদুৰ বাণা পিতাৰ নাম: মন বাহাদুৰ বাণা ঘৰ নং : ১৩ ক বয়স : 29 লিঙ্গ : পুৰুষ	LQX0217422 ফটো উপলব্ধ	720 নাম : তাৰামায়ী ভূমিজ স্বামীৰ নাম: জগত ভূমিজ ঘৰ নং : ১৩ক বয়স : 43 লিঙ্গ : মহিলা	LQX4239752 ফটো উপলব্ধ



721 নাম : চম্পা বানা স্বামীৰ নাম : মন বাহাদুৰ বানা ঘৰ নং : ১৩ক বয়স : 39 লিঙ্গ : মহিলা	LQX4239763 ফটো উপলব্ধ	722 নাম : প্ৰবিন ভূমিজ পিতাৰ নাম : নবিন ভূমিজ ঘৰ নং : 14 বয়স : 67 লিঙ্গ : পুৰুষ	LQX0001621 ফটো উপলব্ধ	723 নাম : লক্ষ্মেশ্বৰী ভূমিজ স্বামীৰ নাম : প্ৰবিন ভূমিজ ঘৰ নং : 14 বয়স : 61 লিঙ্গ : মহিলা	LQX3238377 ফটো উপলব্ধ
724 নাম : বিমলা বিশ্বকৰ্মা স্বামীৰ নাম : ৰোহিত বিশ্বকৰ্মা ঘৰ নং : 14 বয়স : 32 লিঙ্গ : মহিলা	LQX0436600 ফটো উপলব্ধ	725 নাম : অনিল বিশ্বকৰ্মা পিতাৰ নাম : ৰোহিত বিশ্বকৰ্মা ঘৰ নং : 14 বয়স : 19 লিঙ্গ : পুৰুষ	PVJ0146191 ফটো উপলব্ধ	D 726 নাম : দমন্তি মগৰ স্বামীৰ নাম : কুল বা : মগৰ ঘৰ নং : ১৫ বয়স : 65 লিঙ্গ : মহিলা	LQX4239785 ফটো উপলব্ধ
727 নাম : হেম বাহাদুৰ মগৰ পিতাৰ নাম : জংগী বা : মগৰ ঘৰ নং : ১৫ক বয়স : 53 লিঙ্গ : পুৰুষ	LQX4242175 ফটো উপলব্ধ	728 নাম : মন বাহাদুৰ মগৰ পিতাৰ নাম : কুল বাহাদুৰ মগৰ ঘৰ নং : ১৫ বয়স : 42 লিঙ্গ : পুৰুষ	LQX4239796 ফটো উপলব্ধ	D 729 নাম : কুল বা : মগৰ পিতাৰ নাম : হৰিভক্ত মগৰ ঘৰ নং : ১৫ বয়স : 42 লিঙ্গ : পুৰুষ	LQX4239774 ফটো উপলব্ধ
730 নাম : খেম বাহাদুৰ মগৰ পিতাৰ নাম : কুল বাহাদুৰ মগৰ ঘৰ নং : ১৫ বয়স : 37 লিঙ্গ : পুৰুষ	LQX4242164 ফটো উপলব্ধ	731 নাম : চান মায়ী মগৰ স্বামীৰ নাম : মন বা মগৰ ঘৰ নং : 15 বয়স : 37 লিঙ্গ : মহিলা	LQX0026898 ফটো উপলব্ধ	732 নাম : ললিতা মগৰ স্বামীৰ নাম : বল বাহাদুৰ মগৰ ঘৰ নং : 15 বয়স : 34 লিঙ্গ : মহিলা	PVJ0004127 ফটো উপলব্ধ
733 নাম : দীৰ্ঘা মায়ী থাপা স্বামীৰ নাম : মন বাহাদুৰ মগৰ ঘৰ নং : 15 বয়স : 34 লিঙ্গ : মহিলা	PVJ0146209 ফটো উপলব্ধ	734 নাম : পূৰ্ণ বাহাদুৰ মগৰ পিতাৰ নাম : কুল বাহাদুৰ মগৰ ঘৰ নং : ১৫ বয়স : 31 লিঙ্গ : পুৰুষ	LQX4242153 ফটো উপলব্ধ	735 নাম : মিন বাহাদুৰ মগৰ পিতাৰ নাম : কুল বাহাদুৰ মগৰ ঘৰ নং : 15 বয়স : 31 লিঙ্গ : পুৰুষ	LQX4242142 ফটো উপলব্ধ
736 নাম : চুনতি মগৰ স্বামীৰ নাম : খেম বাহাদুৰ মগৰ ঘৰ নং : 15 বয়স : 22 লিঙ্গ : মহিলা	LQX7667454 ফটো উপলব্ধ	737 নাম : অমৰ বাহাদুৰ মগৰ পিতাৰ নাম : মন বাহাদুৰ মগৰ ঘৰ নং : 15 বয়স : 20 লিঙ্গ : পুৰুষ	PVJ0027540 ফটো উপলব্ধ	738 নাম : বল বাহাদুৰ মগৰ পিতাৰ নাম : খেম বাহাদুৰ মগৰ ঘৰ নং : ১৫ ক বয়স : 31 লিঙ্গ : পুৰুষ	LQX0216424 ফটো উপলব্ধ
D 739 নাম : চন্দ্ৰমায়ী বানা মগৰ স্বামীৰ নাম : পূৰ্ণ বাহাদুৰ মগৰ ঘৰ নং : ১৬ বয়স : 80 লিঙ্গ : মহিলা	LQX4239809 ফটো উপলব্ধ	D 740 নাম : ডম্বৰ বা : বানা মগৰ পিতাৰ নাম : পূৰ্ণ বাহাদুৰ মগৰ ঘৰ নং : ১৬ বয়স : 50 লিঙ্গ : পুৰুষ	LQX4239810 ফটো উপলব্ধ	D 741 নাম : কুমাৰী বানা মগৰ স্বামীৰ নাম : ডম্বৰ বা : বানা মগৰ ঘৰ নং : ১৬ বয়স : 45 লিঙ্গ : মহিলা	LQX4239821 ফটো উপলব্ধ
742 নাম : সুনীল বিশ্বকৰ্মা পিতাৰ নাম : ৰোহিত বিশ্বকৰ্মা ঘৰ নং : 16 ক বয়স : 21 লিঙ্গ : পুৰুষ	PVJ0134890 ফটো উপলব্ধ	D 743 নাম : নৰ বাহাদুৰ লিম্বু পিতাৰ নাম : চন্দ্ৰমান লিম্বু ঘৰ নং : ২০ বয়স : 80 লিঙ্গ : পুৰুষ	LQX4239832 ফটো উপলব্ধ	D 744 নাম : সমৰমায়া লিম্বু স্বামীৰ নাম : নৰ বাহাদুৰ লিম্বু ঘৰ নং : ২০ বয়স : 70 লিঙ্গ : মহিলা	LQX4239843 ফটো উপলব্ধ
745 নাম : অঞ্জিলা বগলাৰী স্বামীৰ নাম : সুজিত বগলাৰী ঘৰ নং : 20 বয়স : 40 লিঙ্গ : মহিলা	LQX0538751 ফটো উপলব্ধ	746 নাম : সুৰজ বাগ্গাৰী পিতাৰ নাম : সুজিত বাগ্গাৰী ঘৰ নং : 20 বয়স : 20 লিঙ্গ : পুৰুষ	PVJ0071944 ফটো উপলব্ধ	747 নাম : কৰণ বাগ্গাৰী পিতাৰ নাম : সুজিত বাগ্গাৰী ঘৰ নং : 20ক বয়স : 23 লিঙ্গ : পুৰুষ	LQX0529107 ফটো উপলব্ধ
748 নাম : সুজিত বাগ্গাৰী পিতাৰ নাম : জিচকেল বাগ্গাৰী ঘৰ নং : ২০ক বয়স : 45 লিঙ্গ : পুৰুষ	LQX4239865 ফটো উপলব্ধ	S 749 নাম : ৰশ্মী ভূমিজ স্বামীৰ নাম : ভীম ভূমিজ ঘৰ নং : ২১ বয়স : 55 লিঙ্গ : মহিলা	LQX4239887 ফটো উপলব্ধ	750 নাম : দুবৰাজ ভূমিজ পিতাৰ নাম : ভীম ভূমিজ ঘৰ নং : ২১ বয়স : 30 লিঙ্গ : পুৰুষ	LQX4242131 ফটো উপলব্ধ



751 নাম : সৃজাতা ভূমিজ পিতাৰ নাম: ভীম ভূমিজ ঘৰ নং : ২২ বয়স : 28 লিঙ্গ : মহিলা	LQX0186049 ফটো উপলব্ধ	752 নাম : যশোদা ভূমিজ পিতাৰ নাম: ভীম ভূমিজ ঘৰ নং : ২২ বয়স : 23 লিঙ্গ : মহিলা	LQX7666936 ফটো উপলব্ধ	753 নাম : তুলসী মুৰাৰী পিতাৰ নাম: ৰীজেন মুৰাৰী ঘৰ নং : ২২ বয়স : 41 লিঙ্গ : মহিলা	LQX4239912 ফটো উপলব্ধ
754 নাম : চামট পাহাৰীয়া পিতাৰ নাম: কালু পাহাৰীয়া ঘৰ নং : ২৫ বয়স : 60 লিঙ্গ : পুৰুষ	LQX4239945 ফটো উপলব্ধ	755 নাম : দালী পাহাৰীয়া পিতাৰ নাম: কালু পাহাৰীয়া ঘৰ নং : ২৫ বয়স : 52 লিঙ্গ : পুৰুষ	LQX4239956 ফটো উপলব্ধ	756 নাম : জয়ৰাম পাহাৰীয়া পিতাৰ নাম: কালু পাহাৰীয়া ঘৰ নং : ২৫ বয়স : 47 লিঙ্গ : পুৰুষ	LQX4239967 ফটো উপলব্ধ
757 নাম : সুমিত্ৰা পাহাৰীয়া স্বামীৰ নাম: দালী পাহাৰীয়া ঘৰ নং : ২৫ বয়স : 39 লিঙ্গ : মহিলা	LQX0217612 ফটো উপলব্ধ	758 নাম : ৰাধু পাহাৰীয়া পিতাৰ নাম: বাত্ৰী পাহাৰীয়া ঘৰ নং : ২৫ বয়স : 55 লিঙ্গ : পুৰুষ	LQX0055699 ফটো উপলব্ধ	D 759 নাম : মনমায়া উপাধ্যায় স্বামীৰ নাম: হৰিপ্রসাদ উপাধ্যায় ঘৰ নং : ২৮ বয়স : 90 লিঙ্গ : মহিলা	LQX4239978 ফটো উপলব্ধ
D 760 নাম : লীলামায়া মহতক্ষত্ৰী স্বামীৰ নাম: কৰ্ণ বাহাদুৰ মহতক্ষত্ৰী ঘৰ নং : ২৯ বয়স : 80 লিঙ্গ : মহিলা	LQX4239989 ফটো উপলব্ধ	D 761 নাম : গঙ্গা বা: মহতক্ষত্ৰী পিতাৰ নাম: কৰ্ণ বাহাদুৰ মহতক্ষত্ৰী ঘৰ নং : ২৯ বয়স : 55 লিঙ্গ : পুৰুষ	LQX4239990 ফটো উপলব্ধ	762 নাম : গংগা প্রসাদ উপাধ্যায় পিতাৰ নাম: হৰি প্রসাদ উপাধ্যায় ঘৰ নং : ৩০ বয়স : 73 লিঙ্গ : পুৰুষ	LQX4241683 ফটো উপলব্ধ
763 নাম : গীতাদেবী উপাধ্যায় স্বামীৰ নাম: দেবী প্রসাদ উপাধ্যায় ঘৰ নং : ৩০ বয়স : 72 লিঙ্গ : মহিলা	LQX4240011 ফটো উপলব্ধ	764 নাম : দামুদৰ উপাধ্যায় পিতাৰ নাম: হৰিপ্রসাদ উপাধ্যায় ঘৰ নং : ৩০ বয়স : 69 লিঙ্গ : পুৰুষ	LQX0218693 ফটো উপলব্ধ	765 নাম : মোহন মাৰি পিতাৰ নাম: লোদো মাৰি ঘৰ নং : ৩০ বয়স : 47 লিঙ্গ : পুৰুষ	LQX1575811 ফটো উপলব্ধ
766 নাম : টংকমায়া উপাধ্যায় স্বামীৰ নাম: গংগা প্রসাদ উপাধ্যায় ঘৰ নং : 30 বয়স : 45 লিঙ্গ : মহিলা	LQX0065219 ফটো উপলব্ধ	767 নাম : ৰহিত প্রসাদ উপাধ্যায় পিতাৰ নাম: দেবী প্রসাদ উপাধ্যায় ঘৰ নং : ৩০ বয়স : 44 লিঙ্গ : পুৰুষ	LQX4240033 ফটো উপলব্ধ	768 নাম : ৰূপা দেবী উপাধ্যায় স্বামীৰ নাম: ৰহিত উপাধ্যায় ঘৰ নং : ৩০ বয়স : 37 লিঙ্গ : মহিলা	LQX1575504 ফটো উপলব্ধ
769 নাম : প্রহ্লাদ উপাধ্যায় পিতাৰ নাম: গংগা প্রচাদ উপাধ্যায় ঘৰ নং : ৩০ বয়স : 24 লিঙ্গ : পুৰুষ	LQX0566216 ফটো উপলব্ধ	770 নাম : বিদ্যা দেবী স্বামীৰ নাম: গোবিন্দ উপাধ্যায় ঘৰ নং : ৩১ বয়স : 80 লিঙ্গ : মহিলা	LQX4240044 ফটো উপলব্ধ	771 নাম : মধুসূধন উপাধ্যায় পিতাৰ নাম: গোবিন্দ উপাধ্যায় ঘৰ নং : ৩১ বয়স : 47 লিঙ্গ : পুৰুষ	LQX4240055 ফটো উপলব্ধ
772 নাম : সাৰদা উপাধ্যায় মাতৃৰ নাম: বিদ্যা দেবী উপাধ্যায় ঘৰ নং : ৩১ বয়স : 38 লিঙ্গ : মহিলা	LQX4240088 ফটো উপলব্ধ	773 নাম : ৰণি দৈমাৰী স্বামীৰ নাম: বিপুল দৈমাৰী ঘৰ নং : ৩১ বয়স : 60 লিঙ্গ : মহিলা	LQX4240102 ফটো উপলব্ধ	774 নাম : বিক্ৰম দৈমাৰী পিতাৰ নাম: বিপুল দৈমাৰী ঘৰ নং : ৩২ বয়স : 31 লিঙ্গ : পুৰুষ	LQX0209189 ফটো উপলব্ধ
775 নাম : অঞ্জলী দৈমাৰী পিতাৰ নাম: বিপুল দৈমাৰী ঘৰ নং : ৩২ বয়স : 29 লিঙ্গ : মহিলা	LQX0209296 ফটো উপলব্ধ	776 নাম : দিপালী দৈমাৰী স্বামীৰ নাম: বিক্ৰম দৈমাৰী ঘৰ নং : ৩২ বয়স : 29 লিঙ্গ : মহিলা	LQX0218321 ফটো উপলব্ধ	777 নাম : নৰেশ বাগ্ৰাৰী পিতাৰ নাম: চোল বাগ্ৰাৰী ঘৰ নং : ৩৩ বয়স : 55 লিঙ্গ : পুৰুষ	LQX4240113 ফটো উপলব্ধ
778 নাম : ৰূপেশ্বৰী বাগ্ৰাৰী স্বামীৰ নাম: নৰেশ বাগ্ৰাৰী ঘৰ নং : ৩৩ বয়স : 49 লিঙ্গ : মহিলা	LQX4240124 ফটো উপলব্ধ	779 নাম : সুনীল বাগ্ৰাৰী পিতাৰ নাম: নৰেশ বাগ্ৰাৰী ঘৰ নং : ৩৩ বয়স : 27 লিঙ্গ : পুৰুষ	LQX0211326 ফটো উপলব্ধ	780 নাম : ৰশ্মী বগলাৰী স্বামীৰ নাম: সুনীল বগলাৰী ঘৰ নং : ৩৩ বয়স : 27 লিঙ্গ : মহিলা	LQX0536391 ফটো উপলব্ধ



781 নাম : সুৰেশ বাগ্গাৰী পিতাৰ নাম: চেল বাগ্গাৰী ঘৰ নং : ৩৫ বয়স : 60 লিঙ্গ : পুৰুষ	LQX4240146 ফটো উপলব্ধ	782 নাম : ইলা বাগ্গাৰী স্বামীৰ নাম: সুৰেশ বাগ্গাৰী ঘৰ নং : ৩৫ বয়স : 55 লিঙ্গ : মহিলা	LQX4240157 ফটো উপলব্ধ	783 নাম : বিজু বাগ্গাৰী পিতাৰ নাম: সুৰেশ বাগ্গাৰী ঘৰ নং : ৩৫ বয়স : 39 লিঙ্গ : পুৰুষ	LQX4240180 ফটো উপলব্ধ
784 নাম : সবিতা বাগ্গাৰী স্বামীৰ নাম: বিজু বাগ্গাৰী ঘৰ নং : ৩৫ বয়স : 34 লিঙ্গ : মহিলা	LQX0218354 ফটো উপলব্ধ	785 নাম : নকুল দৈমাৰী পিতাৰ নাম: পিতাৰ দৈমাৰী ঘৰ নং : ৩৭ বয়স : 60 লিঙ্গ : পুৰুষ	LQX4240191 ফটো উপলব্ধ	786 নাম : অৰুণা দৈমাৰী স্বামীৰ নাম: নকুল দৈমাৰী ঘৰ নং : ৩৭ বয়স : 58 লিঙ্গ : মহিলা	LQX4240204 ফটো উপলব্ধ
787 নাম : মানসন দৈমাৰী পিতাৰ নাম: নকুল দৈমাৰী ঘৰ নং : ৩৭ বয়স : 23 লিঙ্গ : পুৰুষ	LQX0536664 ফটো উপলব্ধ	788 নাম : অসিতা দৈমাৰী পিতাৰ নাম: নকুল দৈমাৰী ঘৰ নং : 37 বয়স : 20 লিঙ্গ : মহিলা	PVJ0021717 ফটো উপলব্ধ	789 নাম : বাদল সেনগুপ্ত পিতাৰ নাম: প্ৰমোদ সেনগুপ্ত ঘৰ নং : ৩৯ বয়স : 65 লিঙ্গ : পুৰুষ	LQX4240215 ফটো উপলব্ধ
790 নাম : বিভাহ সেনগুপ্ত স্বামীৰ নাম: বাদল সেনগুপ্ত ঘৰ নং : ৩৯ বয়স : 60 লিঙ্গ : মহিলা	LQX4240226 ফটো উপলব্ধ	791 নাম : প্ৰিয় সেনগুপ্তা পিতাৰ নাম: বাদল সেনগুপ্তা ঘৰ নং : 39 বয়স : 21 লিঙ্গ : মহিলা	LQX7671589 ফটো উপলব্ধ	792 নাম : চম্পা দাস স্বামীৰ নাম: সু্য্য কুমাৰ দাস ঘৰ নং : 8০ বয়স : 62 লিঙ্গ : মহিলা	LQX4240248 ফটো উপলব্ধ
S 793 নাম : স্বপন দাস পিতাৰ নাম: সু্য্য কুমাৰ দাস ঘৰ নং : 8০ বয়স : 40 লিঙ্গ : পুৰুষ	LQX4240259 ফটো উপলব্ধ	794 নাম : টংকী মায়া দেবী অন্যান্য: মধু ঘৰ নং : 8৮ বয়স : 61 লিঙ্গ : মহিলা	LQX7667470 ফটো উপলব্ধ	795 নাম : মধু শৰ্মা পিতাৰ নাম: গুনাৰাথ শৰ্মা ঘৰ নং : 8৮ বয়স : 48 লিঙ্গ : পুৰুষ	LQX4240271 ফটো উপলব্ধ
796 নাম : লুকম শৰ্মা পিতাৰ নাম: গুনাৰাথ শৰ্মা ঘৰ নং : 8৮ বয়স : 42 লিঙ্গ : পুৰুষ	LQX4240282 ফটো উপলব্ধ	797 নাম : কুমাৰ শৰ্মা পিতাৰ নাম: গুনাৰাথ শৰ্মা ঘৰ নং : 8৮ বয়স : 32 লিঙ্গ : পুৰুষ	LQX0229559 ফটো উপলব্ধ	798 নাম : চুচানা শৰ্মা স্বামীৰ নাম: কুমাৰ শৰ্মা ঘৰ নং : 8৮ বয়স : 22 লিঙ্গ : মহিলা	LQX7667199 ফটো উপলব্ধ
799 নাম : মোহিনী দেবী পিতাৰ নাম: মধু শৰ্মা ঘৰ নং : 48 বয়স : 20 লিঙ্গ : মহিলা	PVJ0021576 ফটো উপলব্ধ	800 নাম : চোমৰা ওৰাং পিতাৰ নাম: চুকা ওৰাং ঘৰ নং : ৫৩ বয়স : 60 লিঙ্গ : পুৰুষ	LQX4240306 ফটো উপলব্ধ	801 নাম : চানিয়াৰো ওৰাং স্বামীৰ নাম: চুমাৰা ওৰাং ঘৰ নং : ৫৩ বয়স : 47 লিঙ্গ : মহিলা	LQX4242211 ফটো উপলব্ধ
802 নাম : বাজেন মাহালী পিতাৰ নাম: চোম্ৰা ওৰাং ঘৰ নং : ৫৩ বয়স : 42 লিঙ্গ : পুৰুষ	LQX4240317 ফটো উপলব্ধ	803 নাম : মনিকা ওৰাং পিতাৰ নাম: চোমৰা ওৰাং ঘৰ নং : ৫৩ বয়স : 36 লিঙ্গ : মহিলা	LQX4240328 ফটো উপলব্ধ	804 নাম : মীনাৰাম বাভা পিতাৰ নাম: দেবাৰাম বাভা ঘৰ নং : ৫৭ক বয়স : 60 লিঙ্গ : পুৰুষ	LQX4240340 ফটো উপলব্ধ
805 নাম : বাজমন দৰ্জি পিতাৰ নাম: দল বাহাদুৰ দৰ্জি ঘৰ নং : ৬১ বয়স : 70 লিঙ্গ : পুৰুষ	LQX4240373 ফটো উপলব্ধ	806 নাম : শুকলাল দৰ্জি পিতাৰ নাম: নন্দলাল দৰ্জি ঘৰ নং : ৬১ বয়স : 55 লিঙ্গ : পুৰুষ	LQX0099325 ফটো উপলব্ধ	807 নাম : বাম বাহাদুৰ দৰ্জি পিতাৰ নাম: বাজমন দৰ্জি ঘৰ নং : ৬১ বয়স : 48 লিঙ্গ : পুৰুষ	LQX4240395 ফটো উপলব্ধ
808 নাম : লক্ষন বগ দৰ্জি পিতাৰ নাম: বাজমন দৰ্জি ঘৰ নং : ৬১ বয়স : 46 লিঙ্গ : পুৰুষ	LQX4240408 ফটো উপলব্ধ	809 নাম : তিল বাঃ দৰ্জী পিতাৰ নাম: নন্দলাল দৰ্জী ঘৰ নং : ৬১ বয়স : 46 লিঙ্গ : পুৰুষ	LQX0217232 ফটো উপলব্ধ	810 নাম : জীত বাঃ দৰ্জি পিতাৰ নাম: বাজমন দৰ্জি ঘৰ নং : ৬১ বয়স : 44 লিঙ্গ : পুৰুষ	LQX4240419 ফটো উপলব্ধ



811 নাম : মিন দৰ্জী স্বামীৰ নাম : জিত বা দৰ্জী ঘৰ নং : ৬১ বয়স : 42 লিঙ্গ : মহিলা	LQX0099358 ফটো উপলব্ধ	S2 812 নাম : বাম বাঃ দৰ্জী পিতাৰ নাম : ভোগি বাম দৰ্জী ঘৰ নং : ৬১ বয়স : 41 লিঙ্গ : পুৰুষ	LQX0099408 ফটো উপলব্ধ	813 নাম : বৃধিমল দৰ্জী পিতাৰ নাম : নন্দলাল দৰ্জী ঘৰ নং : ৬১ বয়স : 33 লিঙ্গ : পুৰুষ	LQX0216234 ফটো উপলব্ধ
814 নাম : উৰ্মিলা বাগ্গাৰী স্বামীৰ নাম : ভাস্কৰ জ্যোতি বৰা ঘৰ নং : 61 বয়স : 32 লিঙ্গ : মহিলা	LQX1575684 ফটো উপলব্ধ	815 নাম : জয়ন্ত দৰ্জী পিতাৰ নাম : জীত বাহাদু দৰ্জী ঘৰ নং : 61 বয়স : 25 লিঙ্গ : পুৰুষ	LQX0423848 ফটো উপলব্ধ	816 নাম : জনকী তামাং স্বামীৰ নাম : গোপাল তামাং ঘৰ নং : ৬১ক বয়স : 66 লিঙ্গ : মহিলা	LQX0504878 ফটো উপলব্ধ
D 817 নাম : চৰুকমাৰী প্ৰধান স্বামীৰ নাম : মন বাহাদুৰ প্ৰধান ঘৰ নং : ৬২ বয়স : 95 লিঙ্গ : মহিলা	LQX4240420 ফটো উপলব্ধ	818 নাম : টুলা মায়ী প্ৰধান স্বামীৰ নাম : মন বাঃ প্ৰধান ঘৰ নং : ৬২ বয়স : 94 লিঙ্গ : মহিলা	LQX0215384 ফটো উপলব্ধ	819 নাম : টঙ্ক প্ৰধান পিতাৰ নাম : মন বাহাদুৰ প্ৰধান ঘৰ নং : ৬২ বয়স : 52 লিঙ্গ : পুৰুষ	LQX4240431 ফটো উপলব্ধ
D 820 নাম : তুলসীদেবী প্ৰধান স্বামীৰ নাম : টঙ্ক বাহাদুৰ প্ৰধান ঘৰ নং : ৬২ বয়স : 46 লিঙ্গ : মহিলা	LQX4240442 ফটো উপলব্ধ	821 নাম : হেমকুমাৰী প্ৰধান স্বামীৰ নাম : টংক বাহাদুৰ প্ৰধান ঘৰ নং : 62 বয়স : 38 লিঙ্গ : মহিলা	LQX4241581 ফটো উপলব্ধ	822 নাম : মিৰা প্ৰধান পিতাৰ নাম : টংক প্ৰধান ঘৰ নং : ৬২ বয়স : 32 লিঙ্গ : মহিলা	LQX4242095 ফটো উপলব্ধ
823 নাম : কিৰন প্ৰধান মাতৃৰ নাম : টংকে প্ৰধান ঘৰ নং : ৬২ বয়স : 28 লিঙ্গ : পুৰুষ	LQX0217984 ফটো উপলব্ধ	824 নাম : অৰ্জুন প্ৰধান পিতাৰ নাম : টঙ্ক প্ৰধান ঘৰ নং : ৬২ বয়স : 25 লিঙ্গ : পুৰুষ	LQX0255562 ফটো উপলব্ধ	825 নাম : নকুল বাহাদুৰ প্ৰধান পিতাৰ নাম : টংক বাহাদুৰ প্ৰধান ঘৰ নং : 62 বয়স : 22 লিঙ্গ : পুৰুষ	PVJ0063206 ফটো উপলব্ধ
826 নাম : ওম বাহাদুৰ প্ৰধান পিতাৰ নাম : টংক বাহাদুৰ প্ৰধান ঘৰ নং : 62 বয়স : 20 লিঙ্গ : পুৰুষ	PVJ0145110 ফটো উপলব্ধ	827 নাম : বন্ধেশ্বৰ ওৰাং পিতাৰ নাম : বিতনা ওৰাং ঘৰ নং : ৬৪ বয়স : 54 লিঙ্গ : পুৰুষ	LQX4240486 ফটো উপলব্ধ	828 নাম : কস্তুৰী ওৰাং স্বামীৰ নাম : ধনেশ্বৰ ওৰাং ঘৰ নং : ৬৪ বয়স : 47 লিঙ্গ : মহিলা	LQX0246538 ফটো উপলব্ধ
829 নাম : ধনেশ্বৰ ওৰাং পিতাৰ নাম : বিতান টোপ্পো ঘৰ নং : ৬৪ বয়স : 46 লিঙ্গ : পুৰুষ	LQX4240475 ফটো উপলব্ধ	830 নাম : সুনিতা ওৰাং পিতাৰ নাম : ধনেশ্বৰ ওৰাং ঘৰ নং : 64 বয়স : 20 লিঙ্গ : মহিলা	PVJ0018259 ফটো উপলব্ধ	831 নাম : ৰাজু ওৰাং পিতাৰ নাম : দাক্ৰাম ওৰাং ঘৰ নং : 65 বয়স : 65 লিঙ্গ : পুৰুষ	LQX4240497 ফটো উপলব্ধ
832 নাম : মাংগা ওৰাং পিতাৰ নাম : ৰাজু ওৰাং ঘৰ নং : ৬৫ বয়স : 34 লিঙ্গ : পুৰুষ	LQX1575742 ফটো উপলব্ধ	833 নাম : জনতি ওৰাং স্বামীৰ নাম : মাংগা ওৰাং ঘৰ নং : ৬৫ বয়স : 32 লিঙ্গ : মহিলা	LQX1575753 ফটো উপলব্ধ	834 নাম : প্ৰমিলা লামা পিতাৰ নাম : ধন বাহাদুৰ লামা ঘৰ নং : 67 বয়স : 20 লিঙ্গ : মহিলা	PVJ0026500 ফটো উপলব্ধ
835 নাম : টিপৰ মুগ্গা পিতাৰ নাম : মানাই মুগ্গা ঘৰ নং : ৬৮ বয়স : 47 লিঙ্গ : পুৰুষ	LQX4240533 ফটো উপলব্ধ	836 নাম : তুন মুগ্গা পিতাৰ নাম : মানাই মুগ্গা ঘৰ নং : ৬৮ বয়স : 45 লিঙ্গ : পুৰুষ	LQX4240522 ফটো উপলব্ধ	837 নাম : ফিলচিটা মুগ্গা স্বামীৰ নাম : টমু মুগ্গা ঘৰ নং : ৬৮ বয়স : 38 লিঙ্গ : মহিলা	LQX4241741 ফটো উপলব্ধ
S 838 নাম : বিৰাচমনি মুগ্গা মাতৃৰ নাম : তিপাৰি মুগ্গা ঘৰ নং : ৬৮ বয়স : ৪7 লিঙ্গ : মহিলা	LQX4242040 ফটো উপলব্ধ	839 নাম : মিলিতনশ মুগ্গা পিতাৰ নাম : জোসেফ মুগ্গা ঘৰ নং : ৬৮ ক বয়স : 28 লিঙ্গ : পুৰুষ	LQX0216655 ফটো উপলব্ধ	840 নাম : যোচেপ মুগ্গা পিতাৰ নাম : নিখিল মুগ্গা ঘৰ নং : ৬৮ক বয়স : 52 লিঙ্গ : পুৰুষ	LQX1575797 ফটো উপলব্ধ



841 নাম : জাচিত্তা মুণ্ডা স্বামীৰ নাম: যোচৈপ মুণ্ডা ঘৰ নং : ৬৮ক বয়স : 47 লিঙ্গ : মহিলা	LQX1575800 ফটো উপলব্ধ	842 নাম : ফিলচন মুণ্ডা পিতাৰ নাম: মানিচিত মুণ্ডা ঘৰ নং : ৬৮ক বয়স : 52 লিঙ্গ : পুৰুষ	LQX1575764 ফটো উপলব্ধ	843 নাম : মিনা মুণ্ডা স্বামীৰ নাম: ফিলচন মুণ্ডা ঘৰ নং : ৬৯ক বয়স : 50 লিঙ্গ : মহিলা	LQX1575720 ফটো উপলব্ধ
844 নাম : হেলেনা লোঙ্গা স্বামীৰ নাম: জন লুংগা ঘৰ নং : ৭৫ বয়স : 47 লিঙ্গ : মহিলা	LQX4241730 ফটো উপলব্ধ	845 নাম : লিটাশ লুংগা পিতাৰ নাম: জন লুংগা ঘৰ নং : 75 বয়স : 26 লিঙ্গ : পুৰুষ	PVJ0018101 ফটো উপলব্ধ	846 নাম : হীৰালাল চোবাসী পিতাৰ নাম: ফুলু ৰ চাবাহী ঘৰ নং : ৭৬ক বয়স : 62 লিঙ্গ : পুৰুষ	LQX4240599 ফটো উপলব্ধ
847 নাম : আমাচী চোবাসী পিতাৰ নাম: দেউলাল চোবাসী ঘৰ নং : ৭৬ক বয়স : 53 লিঙ্গ : পুৰুষ	LQX4240602 ফটো উপলব্ধ	848 নাম : চিলচিলিয়া মুণ্ডা স্বামীৰ নাম: দিনা মুণ্ডা ঘৰ নং : ৭৭ বয়স : 43 লিঙ্গ : মহিলা	LQX4240624 ফটো উপলব্ধ	849 নাম : চ্যাম্পিয়ন মুণ্ডা পিতাৰ নাম: দিনা মুণ্ডা ঘৰ নং : ৭৭ বয়স : 23 লিঙ্গ : পুৰুষ	LQX0503920 ফটো উপলব্ধ
850 নাম : পঞ্চমী মাৰি স্বামীৰ নাম: বিচু চোৰেন ঘৰ নং : ৭৯খ বয়স : 67 লিঙ্গ : মহিলা	LQX1575560 ফটো উপলব্ধ	851 নাম : বাৰু চোৰেন পিতাৰ নাম: বিচু চোৰেন ঘৰ নং : ৭৯খ বয়স : 42 লিঙ্গ : পুৰুষ	LQX1575582 ফটো উপলব্ধ	852 নাম : সোনামনি মাৰি স্বামীৰ নাম: বিচু চোৰেন ঘৰ নং : ৭৯ক বয়স : 62 লিঙ্গ : মহিলা	LQX1575571 ফটো উপলব্ধ
853 নাম : শান্তি মাৰি স্বামীৰ নাম: পুলকো মাৰি ঘৰ নং : ৭৯ক বয়স : 57 লিঙ্গ : মহিলা	LQX1575559 ফটো উপলব্ধ	854 নাম : সোমাৰ মাৰি মাতৃৰ নাম: পঞ্চমী চোৰেন ঘৰ নং : ৭৯ক বয়স : 37 লিঙ্গ : পুৰুষ	LQX1575593 ফটো উপলব্ধ	855 নাম : ৰাতিয়া মাৰি পিতাৰ নাম: বিচু চোৰেন ঘৰ নং : ৭৯ক বয়স : 32 লিঙ্গ : পুৰুষ	LQX1575617 ফটো উপলব্ধ
856 নাম : মনিকা মাৰি স্বামীৰ নাম: চুমাৰু চোৰেন ঘৰ নং : ৭৯ক বয়স : 30 লিঙ্গ : মহিলা	LQX1575606 ফটো উপলব্ধ	857 নাম : ৰঞ্জিত কুজুৰ পিতাৰ নাম: বৈৰ্চেন কুজুৰ ঘৰ নং : ৮০ বয়স : 62 লিঙ্গ : পুৰুষ	LQX4240657 ফটো উপলব্ধ	858 নাম : সুৰেশ কুজুৰ পিতাৰ নাম: বৈৰ্চেন কুজুৰ ঘৰ নং : ৮০ বয়স : 60 লিঙ্গ : পুৰুষ	LQX4240668 ফটো উপলব্ধ
859 নাম : বিবিয়ানী কুজুৰ স্বামীৰ নাম: ৰঞ্জিত কুজুৰ ঘৰ নং : ৮০ বয়স : 58 লিঙ্গ : মহিলা	LQX4241763 ফটো উপলব্ধ	860 নাম : ৰীতা কুজুৰ স্বামীৰ নাম: সুৰেশ কুজুৰ ঘৰ নং : ৮০ বয়স : 48 লিঙ্গ : মহিলা	LQX4241785 ফটো উপলব্ধ	861 নাম : অনিতা কুজুৰ পিতাৰ নাম: বৈৰ্চেন কুজুৰ ঘৰ নং : ৮০ বয়স : 40 লিঙ্গ : মহিলা	LQX1575833 ফটো উপলব্ধ
862 নাম : ডায়েল কুজুৰ পিতাৰ নাম: ৰঞ্জিত কুজুৰ ঘৰ নং : ৮০ বয়স : 37 লিঙ্গ : পুৰুষ	LQX0217034 ফটো উপলব্ধ	863 নাম : আগষ্টিনা কুজুৰ স্বামীৰ নাম: ডায়েল কুজুৰ ঘৰ নং : ৮০ বয়স : 35 লিঙ্গ : মহিলা	LQX0217075 ফটো উপলব্ধ	864 নাম : দয়ামণি কুজুৰ পিতাৰ নাম: ৰঞ্জিত কুজুৰ ঘৰ নং : ৮০ বয়স : 33 লিঙ্গ : মহিলা	LQX4241774 ফটো উপলব্ধ
865 নাম : ট্ৰেণ্টস কুজুৰ পিতাৰ নাম: ৰঞ্জিত কুজুৰ ঘৰ নং : ৮০ বয়স : 33 লিঙ্গ : পুৰুষ	LQX0260836 ফটো উপলব্ধ	866 নাম : বিবিয়া কুজুৰ পিতাৰ নাম: ৰঞ্জিত কুজুৰ ঘৰ নং : 80 বয়স : 25 লিঙ্গ : মহিলা	PVJ0018127 ফটো উপলব্ধ	867 নাম : দিবিয়া কুজুৰ পিতাৰ নাম: সুৰেশ কুজুৰ ঘৰ নং : 80 বয়স : 24 লিঙ্গ : মহিলা	PVJ0026682 ফটো উপলব্ধ
868 নাম : চুকু মুণ্ডা পিতাৰ নাম: টিলা মুণ্ডা ঘৰ নং : ৮২ গ বয়স : 26 লিঙ্গ : পুৰুষ	LQX0255323 ফটো উপলব্ধ	869 নাম : দুৰ্গী মুণ্ডা স্বামীৰ নাম: চোকো মুণ্ডা ঘৰ নং : 82 গ বয়স : 65 লিঙ্গ : মহিলা	LQX7693120 ফটো উপলব্ধ	870 নাম : তিলা মুণ্ডা পিতাৰ নাম: চোমৰা মুণ্ডা ঘৰ নং : ৮২গ বয়স : 60 লিঙ্গ : পুৰুষ	LQX4240691 ফটো উপলব্ধ



871 নাম : ফুলচন বৰাইক পিতাৰ নাম: চুলেন বৰাইক ঘৰ নং : ৮৬ বয়স : 58 লিঙ্গ : পুৰুষ	LQX4240715 ফটো উপলব্ধ	872 নাম : দেবাৰু বৰাইক পিতাৰ নাম: ফুলচন বৰাইক ঘৰ নং : ৮৬ বয়স : 42 লিঙ্গ : পুৰুষ	LQX1575695 ফটো উপলব্ধ	873 নাম : সংগীতা বৰাইক স্বামীৰ নাম: দেবাৰু বৰাইক ঘৰ নং : ৮৬ বয়স : 37 লিঙ্গ : মহিলা	LQX1575708 ফটো উপলব্ধ
874 নাম : টেম্প বড়াইক পিতাৰ নাম: বাদল বড়াইক ঘৰ নং : 86 বয়স : 27 লিঙ্গ : পুৰুষ	PVJ0018184 ফটো উপলব্ধ	875 নাম : কৰিনা বড়াইক পিতাৰ নাম: ফুলচন বড়াইক ঘৰ নং : 86 বয়স : 22 লিঙ্গ : মহিলা	PVJ0018218 ফটো উপলব্ধ	876 নাম : বাদল বৰাইক পিতাৰ নাম: দোমা বৰাইক ঘৰ নং : ৮৬ খ বয়স : 39 লিঙ্গ : পুৰুষ	LQX0264135 ফটো উপলব্ধ
877 নাম : সনমোনি বৰাইক স্বামীৰ নাম: ডোমা বৰাইক ঘৰ নং : ৮৬খ বয়স : 62 লিঙ্গ : মহিলা	LQX1575775 ফটো উপলব্ধ	878 নাম : পতল বৰাইক পিতাৰ নাম: দোমা বৰাইক ঘৰ নং : ৮৬ক বয়স : 38 লিঙ্গ : পুৰুষ	LQX1575639 ফটো উপলব্ধ	879 নাম : প্ৰতি বৰাইক স্বামীৰ নাম: পতল বৰাইক ঘৰ নং : ৮৬ক বয়স : 32 লিঙ্গ : মহিলা	LQX1575640 ফটো উপলব্ধ
880 নাম : লবীন তাতী পিতাৰ নাম: দৰবৰীয়া তাতী ঘৰ নং : ৮৭ বয়স : 55 লিঙ্গ : পুৰুষ	LQX4240726 ফটো উপলব্ধ	881 নাম : দলীৰা তাতী স্বামীৰ নাম: লবীন তাতী ঘৰ নং : ৮৭ বয়স : 36 লিঙ্গ : মহিলা	LQX0264697 ফটো উপলব্ধ	882 নাম : নাৰায়ন তাঁতী পিতাৰ নাম: লোবীন তাঁতী ঘৰ নং : 87 বয়স : 25 লিঙ্গ : পুৰুষ	PVJ0018234 ফটো উপলব্ধ
883 নাম : ৰমেশ চোবাচী পিতাৰ নাম: সুৰয় চোবাচী ঘৰ নং : ৮৮ বয়স : 50 লিঙ্গ : পুৰুষ	LQX4240748 ফটো উপলব্ধ	884 নাম : মাখি চোবাচী পিতাৰ নাম: সুৰজ চোবাচী ঘৰ নং : ৮৮ বয়স : 37 লিঙ্গ : পুৰুষ	LQX4240760 ফটো উপলব্ধ	885 নাম : পৰিমল সারাসী পিতাৰ নাম: দিংলা সারাসী ঘৰ নং : ৮৮ বয়স : 30 লিঙ্গ : পুৰুষ	LQX0217240 ফটো উপলব্ধ
886 নাম : মনিকা সরসী স্বামীৰ নাম: পৰিমল সরসী ঘৰ নং : 88 বয়স : 24 লিঙ্গ : মহিলা	PVJ0143891 ফটো উপলব্ধ	887 নাম : লক্ষন চোবাচী পিতাৰ নাম: সুৰয় চোবাচী ঘৰ নং : ৮৮ক বয়স : 55 লিঙ্গ : পুৰুষ	LQX4240782 ফটো উপলব্ধ	888 নাম : ৰূপা চোবাচী স্বামীৰ নাম: নৰেন চোবাচী ঘৰ নং : ৯১ বয়স : 70 লিঙ্গ : মহিলা	LQX4240806 ফটো উপলব্ধ
889 নাম : ৰাজেশ চাৰাচী পিতাৰ নাম: নৰেন চোবাচী ঘৰ নং : ৯১ বয়স : 45 লিঙ্গ : পুৰুষ	LQX4240817 ফটো উপলব্ধ	890 নাম : অমতা চাৰাচী স্বামীৰ নাম: ৰাজেশ চাৰাচী ঘৰ নং : ৯১ বয়স : 40 লিঙ্গ : মহিলা	LQX4241729 ফটো উপলব্ধ	891 নাম : দিপকু সারাসী পিতাৰ নাম: নৰেন সারাসী ঘৰ নং : ৯১ বয়স : 39 লিঙ্গ : পুৰুষ	LQX0218115 ফটো উপলব্ধ
892 নাম : আগস্ত সারাশি পিতাৰ নাম: নৰেন সারাশি ঘৰ নং : ৯১ক বয়স : 35 লিঙ্গ : পুৰুষ	LQX1575719 ফটো উপলব্ধ	893 নাম : সুনিতা চাৰাসী স্বামীৰ নাম: আগষ্ঠ চাৰাসী ঘৰ নং : ৯১ক বয়স : 32 লিঙ্গ : মহিলা	LQX1575731 ফটো উপলব্ধ	894 নাম : মেৰী লুঙ্গা স্বামীৰ নাম: পীযুষ লুঙ্গা ঘৰ নং : ৯১ বয়স : 51 লিঙ্গ : মহিলা	LQX4241796 ফটো উপলব্ধ
895 নাম : মাৰাথা মুণ্ডা স্বামীৰ নাম: পবন মুণ্ডা ঘৰ নং : ৯১ বয়স : 37 লিঙ্গ : মহিলা	LQX4242108 ফটো উপলব্ধ	896 নাম : ৰালতাৰ লুংগা পিতাৰ নাম: পিউশ লুংগা ঘৰ নং : ৯১ বয়স : 37 লিঙ্গ : পুৰুষ	LQX0218461 ফটো উপলব্ধ	897 নাম : ৰান্নীম লুঙ্গা মাতৃৰ নাম: মেৰী লুঙ্গা ঘৰ নং : ৯১ বয়স : 31 লিঙ্গ : মহিলা	LQX1575866 ফটো উপলব্ধ
898 নাম : মীলিআনী মুণ্ডা পিতাৰ নাম: গাৰ্বেল মুণ্ডা ঘৰ নং : 97 বয়স : 28 লিঙ্গ : মহিলা	PVJ0018085 ফটো উপলব্ধ	899 নাম : মাৰিয়াম লুংগা স্বামীৰ নাম: ওৱালিতাৰ লুংগা ঘৰ নং : 97 বয়স : 27 লিঙ্গ : মহিলা	PVJ0019216 ফটো উপলব্ধ	900 নাম : লাইলি সৱাশী স্বামীৰ নাম: এদান সৱাশী ঘৰ নং : ৯৯ বয়স : 55 লিঙ্গ : মহিলা	LQX4240884 ফটো উপলব্ধ



901 নাম : বেৰনিকা চাৰাচী স্বামীৰ নাম: এদুৱন চাৰাচী ঘৰ নং : ৯৯ বয়স : 53 লিঙ্গ : মহিলা	LQX4240895 ফটো উপলব্ধ	902 নাম : য়োছেফ জেফেৰী তপু পিতাৰ নাম: মানাসদ মানুএল তপু ঘৰ নং : ৯৯ বয়স : 47 লিঙ্গ : পুৰুষ	LQX0217554 ফটো উপলব্ধ	903 নাম : মিন দৰ্জী স্বামীৰ নাম: কান্ত সাবাশী ঘৰ নং : ৯৯ বয়স : 36 লিঙ্গ : মহিলা	LQX0218750 ফটো উপলব্ধ
904 নাম : বেনেদিক সাৱাশি পিতাৰ নাম: অদমান সাৱাশি ঘৰ নং : ৯৯ বয়স : 32 লিঙ্গ : পুৰুষ	LQX1575480 ফটো উপলব্ধ	905 নাম : অ্যানি টোপ্পো স্বামীৰ নাম: অমন টোপ্পো ঘৰ নং : ৯৯ বয়স : 31 লিঙ্গ : মহিলা	LQX1575673 ফটো উপলব্ধ	906 নাম : ওষ্টম চাৰাসী পিতাৰ নাম: এদমান চাৰাসী ঘৰ নং : ৯৯ বয়স : 29 লিঙ্গ : পুৰুষ	LQX0273375 ফটো উপলব্ধ
907 নাম : অঞ্জমন সৱাশী পিতাৰ নাম: এদুৱন সৱাশী ঘৰ নং : ৯৯ বয়স : 29 লিঙ্গ : পুৰুষ	LQX0216523 ফটো উপলব্ধ	908 নাম : বিক্ৰম চাৰাচী পিতাৰ নাম: এদুৱন চাৰাচী ঘৰ নং : ৯৯ বয়স : 29 লিঙ্গ : পুৰুষ	LQX0216622 ফটো উপলব্ধ	909 নাম : জসীংতা সৱাচী স্বামীৰ নাম: আন্তোম সৱাশী ঘৰ নং : ৯৯ বয়স : 28 লিঙ্গ : মহিলা	LQX0214353 ফটো উপলব্ধ
910 নাম : পাৰ্বতি সৱাশী স্বামীৰ নাম: বিক্ৰম সৱাশী ঘৰ নং : ৯৯ বয়স : 25 লিঙ্গ : মহিলা	LQX0521666 ফটো উপলব্ধ	911 নাম : অনামিকা চাৰাচী পিতাৰ নাম: এডমন্ড সৱাশী ঘৰ নং : 99 বয়স : 20 লিঙ্গ : মহিলা	PVJ0018069 ফটো উপলব্ধ	912 নাম : অমন টপু পিতাৰ নাম: চোকো টপু ঘৰ নং : ৯৯ বয়স : 38 লিঙ্গ : পুৰুষ	LQX1575662 ফটো উপলব্ধ
913 নাম : জহৰ মাৰি পিতাৰ নাম: পুচা মাৰি ঘৰ নং : 102 বয়স : 55 লিঙ্গ : পুৰুষ	LQX4240908 ফটো উপলব্ধ	914 নাম : আশিন মাৰি পিতাৰ নাম: জোহোৰ মাৰি ঘৰ নং : 102 বয়স : 24 লিঙ্গ : পুৰুষ	PVJ0101576 ফটো উপলব্ধ	915 নাম : মাইন মাৰি স্বামীৰ নাম: হিচি মাৰি ঘৰ নং : 102 বয়স : 39 লিঙ্গ : মহিলা	LQX0140327 ফটো উপলব্ধ
916 নাম : বধনী পাহাৰীয়া স্বামীৰ নাম: য়োনাচ পাহাৰীয়া ঘৰ নং : 105 বয়স : 55 লিঙ্গ : মহিলা	LQX4240975 ফটো উপলব্ধ	917 নাম : ৰমেশ পাহাৰীয়া পিতাৰ নাম: চুকুলাল পাহাৰীয়া ঘৰ নং : 105 বয়স : 50 লিঙ্গ : পুৰুষ	LQX4240953 ফটো উপলব্ধ	918 নাম : বেবিকা পাহাৰীয়া স্বামীৰ নাম: ৰোমেশ পাহাৰীয়া ঘৰ নং : 105 বয়স : 37 লিঙ্গ : মহিলা	LQX1575855 ফটো উপলব্ধ
919 নাম : তাৰ্জেন পাহাৰীয়া পিতাৰ নাম: সুকলাল পাহাৰীয়া ঘৰ নং : 105 বয়স : 34 লিঙ্গ : পুৰুষ	LQX1575888 ফটো উপলব্ধ	920 নাম : বিনা পাহাৰীয়া পিতাৰ নাম: সুকলাল পাহাৰীয়া ঘৰ নং : 105 বয়স : 32 লিঙ্গ : মহিলা	LQX1575877 ফটো উপলব্ধ	921 নাম : প্ৰকাশ পাহাৰীয়া পিতাৰ নাম: চুকলাল পাহাৰীয়া ঘৰ নং : 105 বয়স : 27 লিঙ্গ : পুৰুষ	LQX0142679 ফটো উপলব্ধ
922 নাম : ফুলেশ্বৰী পাহাড়িয়া স্বামীৰ নাম: প্ৰকাশ পাহাড়িয়া ঘৰ নং : 105 বয়স : 25 লিঙ্গ : মহিলা	LQX0536474 ফটো উপলব্ধ	923 নাম : সজিত পাহাৰীয়া পিতাৰ নাম: দিলীপ পাহাৰীয়া ঘৰ নং : 105 বয়স : 22 লিঙ্গ : পুৰুষ	PVJ0141598 ফটো উপলব্ধ	924 নাম : বিবিকা পাহাৰীয়া স্বামীৰ নাম: সজিত পাহাৰীয়া ঘৰ নং : 105 বয়স : 20 লিঙ্গ : মহিলা	PVJ0141580 ফটো উপলব্ধ
925 নাম : তুচা পাহাৰীয়া পিতাৰ নাম: মদন চোবাস ঘৰ নং : 109 বয়স : 64 লিঙ্গ : পুৰুষ	LQX4240986 ফটো উপলব্ধ	926 নাম : আগন্তু পাহাৰীয়া পিতাৰ নাম: সুকুৰ পাহাৰীয়া ঘৰ নং : 109 বয়স : 31 লিঙ্গ : পুৰুষ	LQX0216473 ফটো উপলব্ধ	927 নাম : মইনা পাহাৰীয়া পিতাৰ নাম: তুচা পাহাৰীয়া ঘৰ নং : 107 বয়স : 21 লিঙ্গ : মহিলা	PVJ0108605 ফটো উপলব্ধ
928 নাম : ৰাজেন কৰ্মকাৰ পিতাৰ নাম: দেৱাৰাম কৰ্মকাৰ ঘৰ নং : 109 বয়স : 38 লিঙ্গ : পুৰুষ	LQX0218222 ফটো উপলব্ধ	929 নাম : তাৰা কৰ্মকাৰ স্বামীৰ নাম: ৰাজেন কৰ্মকাৰ ঘৰ নং : 109 বয়স : 36 লিঙ্গ : মহিলা	LQX0218271 ফটো উপলব্ধ	930 নাম : ৰূপহী দৈমাৰী স্বামীৰ নাম: ফুলেশ্বৰ দৈমাৰী ঘৰ নং : 108 বয়স : 60 লিঙ্গ : মহিলা	LQX4241025 ফটো উপলব্ধ



931 নাম : সোনেশ্বৰ বাগ্গাৰী পিতাৰ নাম: ৰবিচৰ্ন বাগ্গাৰী ঘৰ নং : ১০৯ বয়স : 58 লিঙ্গ : পুৰুষ	LQX4241036 ফটো উপলব্ধ	932 নাম : জয়ন্তী বাগ্গাৰী স্বামীৰ নাম: সোনেশ্বৰ বাগ্গাৰী ঘৰ নং : ১০৯ বয়স : 50 লিঙ্গ : মহিলা	LQX4241047 ফটো উপলব্ধ	933 নাম : ত্ৰিদিপ বাগ্গাৰী পিতাৰ নাম: সোনেশ্বৰ বাগ্গাৰী ঘৰ নং : ১০৯ বয়স : 39 লিঙ্গ : পুৰুষ	LQX4241058 ফটো উপলব্ধ
934 নাম : নিপুন বাগ্গাৰী পিতাৰ নাম: সোনেশ্বৰ বাগ্গাৰী ঘৰ নং : 109 বয়স : 30 লিঙ্গ : পুৰুষ	PVJ0065268 ফটো উপলব্ধ	935 নাম : জ্যোতি বাগ্গাৰী স্বামীৰ নাম: ত্ৰিদিপ বাগ্গাৰী ঘৰ নং : 109 বয়স : 30 লিঙ্গ : মহিলা	PVJ0074310 ফটো উপলব্ধ	936 নাম : ৰীদিমা বাগ্গাৰী স্বামীৰ নাম: নিপুন বাগ্গাৰী ঘৰ নং : 109 বয়স : 29 লিঙ্গ : মহিলা	PVJ0065250 ফটো উপলব্ধ
937 নাম : খৃষ্টামনি দৈমাৰী স্বামীৰ নাম: চন্দ্ৰমল দৈমাৰী ঘৰ নং : ১১০ বয়স : 59 লিঙ্গ : মহিলা	LQX0145037 ফটো উপলব্ধ	938 নাম : প্ৰসেন দৈমাৰী পিতাৰ নাম: চন্দ্ৰমল দৈমাৰী ঘৰ নং : ১১০ বয়স : 44 লিঙ্গ : পুৰুষ	LQX4241092 ফটো উপলব্ধ	939 নাম : চমৰিয়া দৈমাৰী স্বামীৰ নাম: প্ৰসেন দৈমাৰী ঘৰ নং : ১১০ বয়স : 39 লিঙ্গ : মহিলা	LQX4241105 ফটো উপলব্ধ
940 নাম : প্ৰজিত দৈমাৰী পিতাৰ নাম: চন্দ্ৰমল দৈমাৰী ঘৰ নং : ১১০ বয়স : 37 লিঙ্গ : পুৰুষ	LQX4241116 ফটো উপলব্ধ	941 নাম : চমৰিয়া দৈমাৰী পিতাৰ নাম: চন্দ্ৰমল দৈমাৰী ঘৰ নং : ১১০ বয়স : 27 লিঙ্গ : মহিলা	LQX0145557 ফটো উপলব্ধ	942 নাম : ৰাম বড়ো পিতাৰ নাম: ধৰেন বড়ো ঘৰ নং : ১১০ বয়স : 27 লিঙ্গ : পুৰুষ	LQX0575837 ফটো উপলব্ধ
943 নাম : প্ৰোটেল দৈমাৰী পিতাৰ নাম: হিৰোদ দৈমাৰী ঘৰ নং : ১১৩ বয়স : 29 লিঙ্গ : পুৰুষ	LQX0146787 ফটো উপলব্ধ	944 নাম : নিজৰা দৈমাৰী স্বামীৰ নাম: পুতুল দৈমাৰী ঘৰ নং : ১১৩ বয়স : 27 লিঙ্গ : মহিলা	LQX0217000 ফটো উপলব্ধ	945 নাম : সলোমী দাঙ্গমাৰী পিতাৰ নাম: হেৰুধ দাঙ্গমাৰী ঘৰ নং : ১১৩ বয়স : 27 লিঙ্গ : মহিলা	LQX0509703 ফটো উপলব্ধ
946 নাম : কলেবৰ তাঁতি পিতাৰ নাম: পৰন তাঁতি ঘৰ নং : ১২০ বয়স : 50 লিঙ্গ : পুৰুষ	LQX0524793 ফটো উপলব্ধ	947 নাম : অনিতা তান্তী স্বামীৰ নাম: কালেশ্বৰ তান্তী ঘৰ নং : ১২০ বয়স : 49 লিঙ্গ : মহিলা	LQX0214890 ফটো উপলব্ধ	948 নাম : বাবুল তাতি পিতাৰ নাম: জ্ঞানী তাতি ঘৰ নং : ১২১ বয়স : 65 লিঙ্গ : পুৰুষ	LQX4241150 ফটো উপলব্ধ
949 নাম : সুমিত্ৰা তাঁতি পিতাৰ নাম: বাবুল তাঁতি ঘৰ নং : 121 বয়স : 32 লিঙ্গ : মহিলা	LQX4241570 ফটো উপলব্ধ	S 950 নাম : সুভাষ তাঁতি পিতাৰ নাম: বাবুল তাঁতি ঘৰ নং : ১২১ বয়স : 30 লিঙ্গ : পুৰুষ	LQX4242120 ফটো উপলব্ধ	S 951 নাম : চুমি তাঁতি স্বামীৰ নাম: সুব্ৰহ্ম তাঁতি ঘৰ নং : ১২১ বয়স : 26 লিঙ্গ : মহিলা	LQX1575786 ফটো উপলব্ধ
952 নাম : সুজিত তাঁতি পিতাৰ নাম: বাবুল তাঁতি ঘৰ নং : ১২১ বয়স : 30 লিঙ্গ : পুৰুষ	LQX0013789 ফটো উপলব্ধ	953 নাম : দেবজনী তাঁতি পিতাৰ নাম: বাবুল তাঁতি ঘৰ নং : 121 বয়স : 26 লিঙ্গ : মহিলা	LQX0517284 ফটো উপলব্ধ	954 নাম : কুমাৰ মিজাৰ পিতাৰ নাম: কাজিমান মিজাৰ ঘৰ নং : ১২২ বয়স : 48 লিঙ্গ : পুৰুষ	LQX4241183 ফটো উপলব্ধ
955 নাম : সাবিত্ৰী মিজাৰ স্বামীৰ নাম: কুমাৰ মিজাৰ ঘৰ নং : ১২২ বয়স : 44 লিঙ্গ : মহিলা	LQX4241194 ফটো উপলব্ধ	956 নাম : জুষ্ণা ভূইহৰ স্বামীৰ নাম: ব্ৰহ্মেশ্বৰ ভূইহৰ ঘৰ নং : 122 বয়স : 31 লিঙ্গ : মহিলা	LQX1575264 ফটো উপলব্ধ	957 নাম : পূজা মিজাৰ পিতাৰ নাম: শ্যাম কুমাৰ মিজাৰ ঘৰ নং : ১২২ বয়স : 24 লিঙ্গ : মহিলা	LQX7672447 ফটো উপলব্ধ
958 নাম : চাঁপা মিজাৰ পিতাৰ নাম: কুমাৰ মিজাৰ ঘৰ নং : ১২২ বয়স : 23 লিঙ্গ : মহিলা	LQX0477083 ফটো উপলব্ধ	959 নাম : নিশা মিজাৰ পিতাৰ নাম: শ্যাম কুমাৰ মিজাৰ ঘৰ নং : 122 বয়স : 20 লিঙ্গ : মহিলা	PVJ0064725 ফটো উপলব্ধ	960 নাম : শ্যাম কুমাৰ মিজাৰ পিতাৰ নাম: ভক্ত বাহাদুৰ মিজাৰ ঘৰ নং : 122 ক বয়স : 48 লিঙ্গ : পুৰুষ	LQX0506915 ফটো উপলব্ধ



961 নাম : অনীতা মিজাৰ স্বামীৰ নাম : শ্যাম কুমাৰ মিজাৰ ঘৰ নং : 122 ক বয়স : 43 লিঙ্গ : মহিলা	LQX0506956 ফটো উপলব্ধ	962 নাম : শুকবাৰো ভূইহৰ স্বামীৰ নাম : জিৰগী ভূইহৰ ঘৰ নং : 123 বয়স : 90 লিঙ্গ : মহিলা	LQX4241218 ফটো উপলব্ধ	963 নাম : মালতী ভূইহৰ স্বামীৰ নাম : বাতিয়া ভূইহৰ ঘৰ নং : 128 বয়স : 60 লিঙ্গ : মহিলা	LQX4241241 ফটো উপলব্ধ
964 নাম : ফুলমতি গৌড় স্বামীৰ নাম : উপেন গৌড় ঘৰ নং : 128 বয়স : 41 লিঙ্গ : মহিলা	LQX4241809 ফটো উপলব্ধ	965 নাম : পিঙ্কি এদোম গৌড় স্বামীৰ নাম : সঞ্জয় গৌড় ঘৰ নং : 128 বয়স : 29 লিঙ্গ : মহিলা	LQX0446500 ফটো উপলব্ধ	966 নাম : বঞ্জ ভূইহৰ পিতাৰ নাম : বাজিয়া ভূইহৰ ঘৰ নং : 124 বয়স : 26 লিঙ্গ : পুৰুষ	PVJ0021675 ফটো উপলব্ধ
967 নাম : জয়ন্ত গৌড় পিতাৰ নাম : বামু গৌড় ঘৰ নং : 128 বয়স : 23 লিঙ্গ : পুৰুষ	LQX0491399 ফটো উপলব্ধ	968 নাম : জনেশ্বৰ ভূইহৰ মাতৃৰ নাম : মালতী ভূইহৰ ঘৰ নং : 124 বয়স : 23 লিঙ্গ : পুৰুষ	PVJ0021741 ফটো উপলব্ধ	969 নাম : বাজু গৌড় পিতাৰ নাম : বামু গৌড় ঘৰ নং : 124 বয়স : 20 লিঙ্গ : পুৰুষ	PVJ0069252 ফটো উপলব্ধ
970 নাম : প্ৰিয়া এদোম পিতাৰ নাম : প্ৰসান্ত এদোম ঘৰ নং : 128 ক বয়স : 23 লিঙ্গ : মহিলা	LQX0502385 ফটো উপলব্ধ	S 971 নাম : মোংগু পাণ্ডু পিতাৰ নাম : মনুইৰ পাণ্ডু ঘৰ নং : 128 ক বয়স : 49 লিঙ্গ : পুৰুষ	LQX0215301 ফটো উপলব্ধ	972 নাম : আইৰিণ গৌড় স্বামীৰ নাম : পানিকা গৌড় ঘৰ নং : 128 খ বয়স : 83 লিঙ্গ : মহিলা	LQX4241332 ফটো উপলব্ধ
973 নাম : বামু গৌড় পিতাৰ নাম : পানিকা গৌড় ঘৰ নং : 128 খ বয়স : 55 লিঙ্গ : পুৰুষ	LQX4241321 ফটো উপলব্ধ	974 নাম : মীনা কুমাৰী এদোম স্বামীৰ নাম : প্ৰশান্ত কুমাৰ এদম ঘৰ নং : 128 ক বয়স : 52 লিঙ্গ : মহিলা	LQX4241285 ফটো উপলব্ধ	975 নাম : মালতী গৌড় স্বামীৰ নাম : বামু গৌড় ঘৰ নং : 128 খ বয়স : 48 লিঙ্গ : মহিলা	LQX4241310 ফটো উপলব্ধ
976 নাম : উপেন গৌড় পিতাৰ নাম : পানিকা গৌড় ঘৰ নং : 128 ক বয়স : 46 লিঙ্গ : পুৰুষ	LQX4241263 ফটো উপলব্ধ	977 নাম : বনে তাতী পিতাৰ নাম : কুঠু তাতী ঘৰ নং : 126 বয়স : 77 লিঙ্গ : পুৰুষ	LQX4241343 ফটো উপলব্ধ	978 নাম : ভীমা তাতী পিতাৰ নাম : বনে তাতী ঘৰ নং : 126 বয়স : 42 লিঙ্গ : পুৰুষ	LQX4241365 ফটো উপলব্ধ
979 নাম : ভিমচন তাতী পিতাৰ নাম : বনে তাতী ঘৰ নং : 126 বয়স : 42 লিঙ্গ : পুৰুষ	LQX4241376 ফটো উপলব্ধ	980 নাম : বেখা তাঁতী স্বামীৰ নাম : ভিমা তাঁতী ঘৰ নং : 126 বয়স : 37 লিঙ্গ : মহিলা	LQX4242062 ফটো উপলব্ধ	981 নাম : দুৰ্গী তাঁতী স্বামীৰ নাম : ভিমচন তাঁতী ঘৰ নং : 126 বয়স : 32 লিঙ্গ : মহিলা	LQX4242051 ফটো উপলব্ধ
982 নাম : পূজা লামা স্বামীৰ নাম : বহন তামাং ঘৰ নং : 129 বয়স : 30 লিঙ্গ : মহিলা	LQX0558221 ফটো উপলব্ধ	983 নাম : মনিষ তামাং পিতাৰ নাম : মঙ্গল তামাং ঘৰ নং : 130 বয়স : 21 লিঙ্গ : পুৰুষ	PVJ0046755 ফটো উপলব্ধ	984 নাম : বিতা লামা পিতাৰ নাম : দিল বাহাদুৰ লামা ঘৰ নং : 132 বয়স : 23 লিঙ্গ : মহিলা	LQX7671761 ফটো উপলব্ধ
985 নাম : পুষ্পা তাঁতি স্বামীৰ নাম : ভীম তাঁতি ঘৰ নং : 132 ক বয়স : 35 লিঙ্গ : মহিলা	LQX0019356 ফটো উপলব্ধ	986 নাম : সুলেখা তাঁতি স্বামীৰ নাম : বিবেক তাঁতি ঘৰ নং : 132 ক বয়স : 32 লিঙ্গ : মহিলা	LQX0530071 ফটো উপলব্ধ	987 নাম : বিবেক তাঁতি পিতাৰ নাম : বনুৱা তাঁতি ঘৰ নং : 132 ক বয়স : 31 লিঙ্গ : পুৰুষ	LQX4241694 ফটো উপলব্ধ
S 988 নাম : প্ৰেমিতা মণ্ড স্বামীৰ নাম : বৃষ্ণ মণ্ড ঘৰ নং : 133 বয়স : 32 লিঙ্গ : মহিলা	LQX0255265 ফটো উপলব্ধ	989 নাম : চাৰিয়াল কুজুৰ পিতাৰ নাম : টানিছ কুজুৰ ঘৰ নং : 138 বয়স : 27 লিঙ্গ : পুৰুষ	LQX0255372 ফটো উপলব্ধ	990 নাম : নিলিমা কুজুৰ স্বামীৰ নাম : চাৰিয়াল কুজুৰ ঘৰ নং : 138 বয়স : 27 লিঙ্গ : মহিলা	LQX0255414 ফটো উপলব্ধ



991	1	PVJ0147975
নাম : সৰিতা লোহাৰ পিতাৰ নাম: টঙ্ক বাহাদুৰ লোহাৰ ঘৰ নং : 54 বয়স : 21 লিঙ্গ : মহিলা		
ফটো উপলব্ধ		

992	1	PVJ0148098
নাম : চন্দ্ৰ বাহাদুৰ দৰ্জী পিতাৰ নাম: মনি কুমাৰ দৰ্জী ঘৰ নং : 72 বয়স : 19 লিঙ্গ : পুৰুষ		
ফটো উপলব্ধ		

993	1	PVJ0148114
নাম : মনিষা দৰ্জী পিতাৰ নাম: নলিন্দ্ৰ দৰ্জী ঘৰ নং : 72ক বয়স : 19 লিঙ্গ : মহিলা		
ফটো উপলব্ধ		

994	1	PVJ0148148
নাম : লক্ষী ভূইহৰ স্বামীৰ নাম: যোগেশ ভূইহৰ ঘৰ নং : 25 বয়স : 23 লিঙ্গ : মহিলা		
ফটো উপলব্ধ		

995	1	PVJ0148171
নাম : মহিনা দৰ্জী স্বামীৰ নাম: মন বাহাদুৰ দৰ্জী ঘৰ নং : 72 বয়স : 56 লিঙ্গ : মহিলা		
ফটো উপলব্ধ		

996	1	PVJ0148189
নাম : পুনম দৰ্জী পিতাৰ নাম: মনি কুমাৰ দৰ্জী ঘৰ নং : 72 বয়স : 23 লিঙ্গ : মহিলা		
ফটো উপলব্ধ		

997	1	PVJ0148197
নাম : বিশাল তামাং পিতাৰ নাম: বিৰ্থ বাহাদুৰ তামাং ঘৰ নং : 136ক বয়স : 21 লিঙ্গ : পুৰুষ		
ফটো উপলব্ধ		

998	1	PVJ0148205
নাম : ভূমিকা সোনাৰী পিতাৰ নাম: ৰমেশ সোনাৰী ঘৰ নং : 61ক বয়স : 18 লিঙ্গ : মহিলা		
ফটো উপলব্ধ		

999	1	PVJ0148221
নাম : অজিত ভূইহৰ পিতাৰ নাম: বৈসাগু ভূইহৰ ঘৰ নং : 06 বয়স : 27 লিঙ্গ : পুৰুষ		
ফটো উপলব্ধ		

1000	1	PVJ0148239
নাম : মহিমা খাখা পিতাৰ নাম: শ্ৰীপ্ৰাফাৰ খাখা ঘৰ নং : 1 বয়স : 18 লিঙ্গ : মহিলা		
ফটো উপলব্ধ		

1001	2	PVJ0148304
নাম : ভানুমতী ভূইহৰ পিতাৰ নাম: ৰাতিয়া ভূইহৰ ঘৰ নং : 124 বয়স : 19 লিঙ্গ : মহিলা		
ফটো উপলব্ধ		

1002	1	PVJ0148395
নাম : কবিতা বসুমতাৰী স্বামীৰ নাম: চৌমখৌৰ বসুমতাৰী ঘৰ নং : 32ক বয়স : 19 লিঙ্গ : মহিলা		
ফটো উপলব্ধ		

1003	1	PVJ0148478
নাম : জিবিতা লাক্ৰা পিতাৰ নাম: সিবৰুচ লাক্ৰা ঘৰ নং : 2 বয়স : 18 লিঙ্গ : মহিলা		
ফটো উপলব্ধ		

1004	2	PVJ0148544
নাম : সনিয়া সেনগুপ্ত পিতাৰ নাম: বাদলচেন গুপ্তা ঘৰ নং : 39 বয়স : 18 লিঙ্গ : মহিলা		
ফটো উপলব্ধ		

1005	1	PVJ0148601
নাম : কিৰন দাস পিতাৰ নাম: নিতাই দাস ঘৰ নং : 4 বয়স : 18 লিঙ্গ : পুৰুষ		
ফটো উপলব্ধ		

#2 1006	1	LQX7665920
নাম : ধনমায়া তামাং স্বামীৰ নাম: পাসঙ্গ তামাং ঘৰ নং : 29 বয়স : 21 লিঙ্গ : মহিলা		
ফটো উপলব্ধ		

1007	1	LQX0003463
নাম : খৰ্গ বা: পিতাৰ নাম: এম বাহাদুৰ প্ৰধান ঘৰ নং : 62 বয়স : 46 লিঙ্গ : পুৰুষ		
ফটো উপলব্ধ		

1008	1	LQX0570283
নাম : নিৰ্মল দাশ পিতাৰ নাম: নিতাই দাশ ঘৰ নং : 4 বয়স : 23 লিঙ্গ : পুৰুষ		
ফটো উপলব্ধ		

1009	1	LQX1575786
নাম : চুমি তাঁতি স্বামীৰ নাম: সুবাস তাঁতি ঘৰ নং : 127 বয়স : 30 লিঙ্গ : মহিলা		
ফটো উপলব্ধ		

1010	1	LQX4242120
নাম : সুভাষ তাঁতী পিতাৰ নাম: বাবুল তাঁতী ঘৰ নং : 127 বয়স : 30 লিঙ্গ : পুৰুষ		
ফটো উপলব্ধ		

1011	2	LQX0225185
নাম : কিৰন মিজাৰ পিতাৰ নাম: কুমাৰ মিজাৰ ঘৰ নং : 122 বয়স : 27 লিঙ্গ : পুৰুষ		
ফটো উপলব্ধ		

1012	1	PVJ0163444
নাম : চন্দ্ৰকলা দেৱী স্বামীৰ নাম: খৰ্গ বাহাদুৰ প্ৰধান ঘৰ নং : 55 বয়স : 40 লিঙ্গ : মহিলা		
ফটো উপলব্ধ		

1013	1	PVJ0175927
নাম : সৰস্বতী গৌড় পিতাৰ নাম: বালিৰাম গৌড় ঘৰ নং : 11 বয়স : 19 লিঙ্গ : মহিলা		
ফটো উপলব্ধ		

1014	1	PVJ0182956
নাম : মন্দিৰা বিশ্বকৰ্মা পিতাৰ নাম: শেৰ বাহাদুৰ বিশ্বকৰ্মা ঘৰ নং : 50 খ বয়স : 18 লিঙ্গ : মহিলা		
ফটো উপলব্ধ		

1015	2	PVJ0183061
নাম : ৰীতা দৰ্জী পিতাৰ নাম: নন্দলাল দৰ্জী ঘৰ নং : 61 বয়স : 39 লিঙ্গ : মহিলা		
ফটো উপলব্ধ		

1016	2	PVJ0183301
নাম : টিকা মায়া মগৰ স্বামীৰ নাম: অমৃত মগৰ ঘৰ নং : 1 বয়স : 22 লিঙ্গ : মহিলা		
ফটো উপলব্ধ		

1017	2	PVJ0187997
নাম : মুক্ৰান পাহাৰীয়া স্বামীৰ নাম: ৰাজ পাহাৰীয়া ঘৰ নং : 105 বয়স : 19 লিঙ্গ : মহিলা		
ফটো উপলব্ধ		

1018	1	PVJ0188078
নাম : সৰস্বতী বিশ্বকৰ্মা স্বামীৰ নাম: দুৰ্গা বাহাদুৰ বিশ্বকৰ্মা ঘৰ নং : 50 ক বয়স : 54 লিঙ্গ : মহিলা		
ফটো উপলব্ধ		

1019	2	PVJ0188136
নাম : ৰাধা সৱাশী স্বামীৰ নাম: আঞ্জুমান সৱাশী ঘৰ নং : 99 বয়স : 30 লিঙ্গ : মহিলা		
ফটো উপলব্ধ		



1020	1	PVJ0193128
নাম : গংগা মায়া বিশ্বকৰ্মা স্বামীৰ নাম : সেৰ বাহাদুৰ বিশ্বকৰ্মা ঘৰ নং : 50 বয়স : 62 লিঙ্গ : মহিলা		
ফটো উপলব্ধ		

1021	1	PVJ0195123
নাম : ওম বাহাদুৰ প্ৰধান পিতাৰ নাম : কৃষ্ণ বাঃ প্ৰধান ঘৰ নং : 121 বয়স : 31 লিঙ্গ : পুৰুষ		
ফটো উপলব্ধ		

1022	1	PVJ0196550
নাম : পৰন দৰ্জী পিতাৰ নাম : মন বাহাদুৰ দৰ্জী ঘৰ নং : 72 বয়স : 19 লিঙ্গ : পুৰুষ		
ফটো উপলব্ধ		

1023	1	PVJ0197947
নাম : সঞ্জীৱ তামাং পিতাৰ নাম : কুমাৰ তামাং ঘৰ নং : 63 বয়স : 19 লিঙ্গ : পুৰুষ		
ফটো উপলব্ধ		

1024	1	PVJ0197921
নাম : ৰাজীৱ তামাং পিতাৰ নাম : কুমাৰ তামাং ঘৰ নং : 63 বয়স : 21 লিঙ্গ : পুৰুষ		
ফটো উপলব্ধ		

## ভোটাৰৰ সাৰাংশ

## A) ভোটাৰৰ সংখ্যা

	তালিকাৰ প্ৰকাৰ	তালিকাৰ চিনাক্তকৰণ	ভোটাৰৰ সংখ্যা							
			পুৰুষ	মহিলা	ওয় লিঙ্গ	মুঠ				
I	মূল তালিকা	মূল তালিকা	বিশেষ সংশোধন, 2026 চনৰ পূৰ্বৰ 2025 চনৰ মূল তালিকাৰ লগত থকা সংযোজন সমূহ একত্ৰিতকৰণ কৰা তালিকা।				509	481	0	990
II	যোগ তালিকা	পৰিপূৰক 1	বিশেষ সংক্ষিপ্ত সংশোধন, 2026				8	21	0	29
		পৰিপূৰক 2	অনবিচ্ছিন্ন সংশোধন 2026				4	1	0	5
			মুঠ				12	22	0	34
III	বিয়োজন তালিকা	পৰিপূৰক 1	বিশেষ সংক্ষিপ্ত সংশোধন, 2026				21	33	0	54
		পৰিপূৰক 2	অনবিচ্ছিন্ন সংশোধন 2026				6	3	0	9
			মুঠ				27	36	0	63
IV	লিংগ ক্ষেত্ৰত পৰিবৰ্তনৰ বাবে পাৰ্থক্য					0	0	0	0	
এই সংশোধনৰ পিছত ভোটাৰ তালিকাত ভোটাৰৰ মুঠ সংখ্যা (I+II-III+IV)						494	467	0	961	

## B) শুধৰনীৰ সংখ্যা

তালিকাৰ প্ৰকাৰ	তালিকাৰ চিনাক্তকৰণ	শুধৰনীৰ সংখ্যা
পৰিপূৰক 1	বিশেষ সংক্ষিপ্ত সংশোধন, 2026	6
পৰিপূৰক 2	অনবিচ্ছিন্ন সংশোধন 2026	6
	মুঠ	12

নিৰ্বাচক পঞ্জীয়ন বিষয়াৰ স্বাক্ষৰ

E-মৃত, S-স্থানান্তৰিত/ বাসস্থান পৰিবৰ্তন, R-প্ৰতিলিপি, M-নিখোজ, Q-অযোগ্য