



ভোটাৰ তালিকা 2026 S03 অসম

বিধানসভা সমষ্টিৰ নম্বৰ, নাম আৰু সংৰক্ষণৰ স্থিতি : 46 - ওদালগুৰি (অনুসূচিত জনজাতি)		খণ্ড নং : 50																			
এই বিধানসভা সমষ্টিত কোন সংসদীয় সমষ্টিৰ অন্তৰ্গত তাৰ নম্বৰ, নাম আৰু সংৰক্ষণ স্থিতি : 4 - দৰং-ওদালগুৰি (সাধাৰণ)																					
1. সংশোধনৰ বিৱৰণ																					
সংশোধনৰ বছৰ	2026	তালিকাৰ চিনাক্তকৰণ																			
ভিত্তি তাৰিখ	01-04-2026	বিশেষ সংশোধন, 2026 চনৰ পূৰ্বৰ 2025 চনৰ মূল তালিকাৰ লগত থকা সংযোজন সমূহ একত্ৰিতকৰণ কৰা তালিকা।																			
সংশোধনৰ প্ৰকাৰ	বিশেষ সংশোধন 2026																				
প্ৰকাশনৰ তাৰিখ	23-03-2026																				
2. খণ্ড আৰু ভোটগ্ৰহন কেন্দ্ৰৰ বিৱৰণ																					
খণ্ডৰ অন্তৰ্গত এলেকা সমূহৰ নম্বৰ আৰু নাম																					
1-8 নং বড়িগাঁও	<table style="width: 100%; border-collapse: collapse;"> <tr> <td style="width: 50%;">মূল চহৰ/গাঁও</td> <td style="width: 50%;">: ৩ নং বড়ি গাঁও</td> </tr> <tr> <td>২-নং ৩ বড়িগাঁও (অংশ)</td> <td>:</td> </tr> <tr> <td>ডাকঘৰ</td> <td>: ওদালগুৰি</td> </tr> <tr> <td>পুলিচ থানা</td> <td>: ওদালগুৰি</td> </tr> <tr> <td>ব্লক</td> <td>: ওদালগুৰি (অংশ-১)</td> </tr> <tr> <td>ৰাজহ চক্ৰ</td> <td>: ওদালগুৰি</td> </tr> <tr> <td>জিলা</td> <td>: ওদালগুৰি</td> </tr> <tr> <td>পিনকোড</td> <td>: 784509</td> </tr> </table>					মূল চহৰ/গাঁও	: ৩ নং বড়ি গাঁও	২-নং ৩ বড়িগাঁও (অংশ)	:	ডাকঘৰ	: ওদালগুৰি	পুলিচ থানা	: ওদালগুৰি	ব্লক	: ওদালগুৰি (অংশ-১)	ৰাজহ চক্ৰ	: ওদালগুৰি	জিলা	: ওদালগুৰি	পিনকোড	: 784509
মূল চহৰ/গাঁও						: ৩ নং বড়ি গাঁও															
২-নং ৩ বড়িগাঁও (অংশ)						:															
ডাকঘৰ						: ওদালগুৰি															
পুলিচ থানা						: ওদালগুৰি															
ব্লক						: ওদালগুৰি (অংশ-১)															
ৰাজহ চক্ৰ						: ওদালগুৰি															
জিলা	: ওদালগুৰি																				
পিনকোড	: 784509																				
3. ভোটগ্ৰহন কেন্দ্ৰৰ বিৱৰণ																					
ভোটগ্ৰহন কেন্দ্ৰৰ নম্বৰ আৰু নাম :	ভোটগ্ৰহন কেন্দ্ৰৰ প্ৰকাৰ (পুৰুষ/মহিলা/সাধাৰণ)		সাধাৰণ																		
50 - ৩ নং বড়িগাঁও প্ৰাথমিক বিদ্যালয় (বাওঁফাল)	খণ্ডৰ অন্তৰ্গত সহায়ক ভোটগ্ৰহন কেন্দ্ৰৰ সংখ্যা :		0																		
ভোটগ্ৰহন কেন্দ্ৰৰ ঠিকনা :																					
৩ নং বড়িগাঁও প্ৰাথমিক বিদ্যালয়, ২, ৩ নং বড়ি গাঁও পোঃঅঃ -ওদালগুৰি জিলা-ওদালগুৰি ৭৮৪৫০৯																					
4. ভোটাৰৰ সংখ্যা																					
আৰম্ভনি ক্ৰমিক নং	শেষ ক্ৰমিক নং	মুঠ ভোটাৰ																			
		পুৰুষ	মহিলা	৩য় লিঙ্গ	মুঠ																
1	864	402	386	0	788																

নিৰ্বাচক পঞ্জীয়ন বিষয়াৰ স্বাক্ষৰ

Nazri Naksha

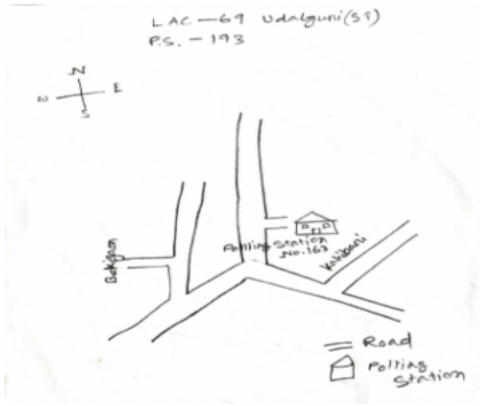

Google Map View



Polling Station Building Front View



ভোটগ্রহন কেন্দ্ৰৰ সন্মুখৰ দৃশ্য



Cad View

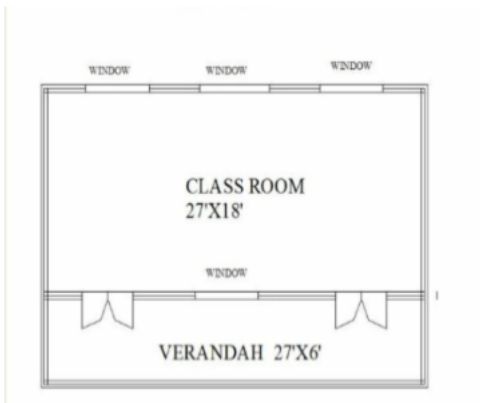

Key MAP View





<p>1</p> <p>নাম : সুন্দৰী কৰোৱা স্বামীৰ নাম: এতোবা কৰোৱা ঘৰ নং : ১ বয়স : 84 লিঙ্গ : মহিলা</p> <p>LQX1562205</p> <p>ফটো উপলব্ধ</p>	<p>2</p> <p>নাম : বিৰশা কৰোৱা পিতাৰ নাম: এতোবা কৰোৱা ঘৰ নং : ১ বয়স : 53 লিঙ্গ : পুৰুষ</p> <p>LQX1562216</p> <p>ফটো উপলব্ধ</p>	<p>3</p> <p>নাম : সুকৰাম কৰোৱা অন্যান্য: লক্ষীন্দৰ কৰোৱা ঘৰ নং : ০১ বয়স : 50 লিঙ্গ : পুৰুষ</p> <p>LQX0000026</p> <p>ফটো উপলব্ধ</p>
<p>4</p> <p>নাম : মঙ্গল কৰোৱা পিতাৰ নাম: এতোবা কৰোৱা ঘৰ নং : ১ বয়স : 45 লিঙ্গ : পুৰুষ</p> <p>LQX1562238</p> <p>ফটো উপলব্ধ</p>	<p>5</p> <p>নাম : চিলাপিত কৰোৱা স্বামীৰ নাম: মঙ্গল কৰোৱা ঘৰ নং : ১ বয়স : 42 লিঙ্গ : মহিলা</p> <p>LQX1562249</p> <p>ফটো উপলব্ধ</p>	<p>6</p> <p>নাম : লালমনি কৰোৱা স্বামীৰ নাম: সুকৰাম কৰোৱা ঘৰ নং : ০১ বয়স : 40 লিঙ্গ : মহিলা</p> <p>LQX0000059</p> <p>ফটো উপলব্ধ</p>
<p>7</p> <p>নাম : কালে কৰোৱা পিতাৰ নাম: এতোবা কৰোৱা ঘৰ নং : ১ বয়স : 39 লিঙ্গ : পুৰুষ</p> <p>LQX1562261</p> <p>ফটো উপলব্ধ</p>	<p>8</p> <p>নাম : সোনিয়া কৰ্মকাৰ স্বামীৰ নাম: অজয় কৰ্মকাৰ ঘৰ নং : 01 বয়স : 29 লিঙ্গ : মহিলা</p> <p>LQX7677735</p> <p>ফটো উপলব্ধ</p>	<p>9</p> <p>নাম : টংকু চৌধুৰী অন্যান্য: জীৱন ঘৰ নং : 01 বয়স : 21 লিঙ্গ : পুৰুষ</p> <p>PVJ0063818</p> <p>ফটো উপলব্ধ</p>
<p>10</p> <p>নাম : কানচী কৰ্মকাৰ স্বামীৰ নাম: শুক্ৰা কৰ্মকাৰ ঘৰ নং : ৫ বয়স : 57 লিঙ্গ : মহিলা</p> <p>LQX1562318</p> <p>ফটো উপলব্ধ</p>	<p>11</p> <p>নাম : চুকৰা কৰ্মকাৰ পিতাৰ নাম: লালচি কৰ্মকাৰ ঘৰ নং : ৫ বয়স : 44 লিঙ্গ : পুৰুষ</p> <p>LQX0190801</p> <p>ফটো উপলব্ধ</p>	<p>12</p> <p>নাম : দল্লো কৰ্মকাৰ পিতাৰ নাম: শুক্ৰা কৰ্মকাৰ ঘৰ নং : ৫ বয়স : 38 লিঙ্গ : পুৰুষ</p> <p>LQX1562329</p> <p>ফটো উপলব্ধ</p>
<p>13</p> <p>নাম : গনেশ কৰ্মকাৰ মাতৃৰ নাম: কাঞ্চি কৰ্মকাৰ ঘৰ নং : ৫ বয়স : 29 লিঙ্গ : পুৰুষ</p> <p>LQX0088278</p> <p>ফটো উপলব্ধ</p>	<p>14</p> <p>নাম : প্ৰমীলা কৰ্মকাৰ পিতাৰ নাম: চুকৰা কৰ্মকাৰ ঘৰ নং : ৫ বয়স : 27 লিঙ্গ : মহিলা</p> <p>LQX0553438</p> <p>ফটো উপলব্ধ</p>	<p>15</p> <p>নাম : ৰঞ্জিত কৰ্মকাৰ পিতাৰ নাম: চুকৰা কৰ্মকাৰ ঘৰ নং : ৫ বয়স : 25 লিঙ্গ : পুৰুষ</p> <p>LQX0553396</p> <p>ফটো উপলব্ধ</p>
<p>16</p> <p>নাম : বীৰ বাহাদুৰ ছেত্ৰী পিতাৰ নাম: ছেৰ বাহাদুৰ ছেত্ৰী ঘৰ নং : 9 বয়স : 63 লিঙ্গ : পুৰুষ</p> <p>LQX0534537</p> <p>ফটো উপলব্ধ</p>	<p>17</p> <p>নাম : ৰাধিকা ছেত্ৰী স্বামীৰ নাম: বীৰ বাহাদুৰ ছেত্ৰী ঘৰ নং : ৯ বয়স : 49 লিঙ্গ : মহিলা</p> <p>LQX0507095</p> <p>ফটো উপলব্ধ</p>	<p>18</p> <p>নাম : ৰেশমা ধোবী স্বামীৰ নাম: প্ৰদীপ ধোবী ঘৰ নং : 09 বয়স : 23 লিঙ্গ : মহিলা</p> <p>LQX7691223</p> <p>ফটো উপলব্ধ</p>
<p>19</p> <p>নাম : শনুক ধোবী পিতাৰ নাম: পঞ্চু ধোবী ঘৰ নং : ১১ বয়স : 67 লিঙ্গ : পুৰুষ</p> <p>LQX1562352</p> <p>ফটো উপলব্ধ</p>	<p>20</p> <p>নাম : দুখনী ধোবী স্বামীৰ নাম: শনুক ধোবী ঘৰ নং : ১১ বয়স : 58 লিঙ্গ : মহিলা</p> <p>LQX1562363</p> <p>ফটো উপলব্ধ</p>	<p>21</p> <p>নাম : চেৰলী ধোবী পিতাৰ নাম: শনুক ধোবী ঘৰ নং : ১১ বয়স : 39 লিঙ্গ : মহিলা</p> <p>LQX1562374</p> <p>ফটো উপলব্ধ</p>
<p>22</p> <p>নাম : অজিত কৰ্মকাৰ পিতাৰ নাম: অন্জ কৰ্মকাৰ ঘৰ নং : 11 বয়স : 23 লিঙ্গ : পুৰুষ</p> <p>PVJ0002261</p> <p>ফটো উপলব্ধ</p>	<p>23</p> <p>নাম : ধনীৰাম গোড় পিতাৰ নাম: বিগন গোড় ঘৰ নং : ১১ বয়স : 67 লিঙ্গ : পুৰুষ</p> <p>LQX1562385</p> <p>ফটো উপলব্ধ</p>	<p>24</p> <p>নাম : মিলকো গোড় স্বামীৰ নাম: ধনীৰাম গোড় ঘৰ নং : ১১ বয়স : 60 লিঙ্গ : মহিলা</p> <p>LQX1562396</p> <p>ফটো উপলব্ধ</p>
<p>25</p> <p>নাম : জিতু গোড় পিতাৰ নাম: ধনীৰাম গোড় ঘৰ নং : ১১ বয়স : 45 লিঙ্গ : পুৰুষ</p> <p>LQX1562409</p> <p>ফটো উপলব্ধ</p>	<p>26</p> <p>নাম : লহৰু গোড় পিতাৰ নাম: ধনীৰাম গোড় ঘৰ নং : ১১ বয়স : 39 লিঙ্গ : পুৰুষ</p> <p>LQX1562410</p> <p>ফটো উপলব্ধ</p>	<p>27</p> <p>নাম : মানতী গোড় স্বামীৰ নাম: জিতু গোড় ঘৰ নং : ১১ বয়স : 36 লিঙ্গ : মহিলা</p> <p>LQX0012526</p> <p>ফটো উপলব্ধ</p>
<p>28</p> <p>নাম : অনিল গোড় অন্যান্য: ধনীৰাম গোড় ঘৰ নং : ১১ ক বয়স : 38 লিঙ্গ : পুৰুষ</p> <p>LQX0288852</p> <p>ফটো উপলব্ধ</p>	<p>29</p> <p>নাম : গীতা গোড় স্বামীৰ নাম: অনিল গোড় ঘৰ নং : ১১ ক বয়স : 38 লিঙ্গ : মহিলা</p> <p>LQX0288894</p> <p>ফটো উপলব্ধ</p>	<p>30</p> <p>নাম : পানীৰাম কৰ্মকাৰ পিতাৰ নাম: ফিটলু কৰ্মকাৰ ঘৰ নং : ১৩ বয়স : 52 লিঙ্গ : পুৰুষ</p> <p>LQX1562421</p> <p>ফটো উপলব্ধ</p>



<p>E 31 LQX1562432</p> <p>নাম : ছবীয়া কৰ্মকাৰ স্বামীৰ নাম : পদ্মীৰাম কৰ্মকাৰ ঘৰ নং : ১৪ বয়স : 45 লিঙ্গ : মহিলা</p> <p>ফটো উপলব্ধ</p>	<p>E 32 LQX1562443</p> <p>নাম : ভীম বাহাদুৰ ছেত্ৰী পিতাৰ নাম : কৰ্ণ বাহাদুৰ ছেত্ৰী ঘৰ নং : ১৪ বয়স : 64 লিঙ্গ : পুৰুষ</p> <p>ফটো উপলব্ধ</p>	<p>33 LQX1562454</p> <p>নাম : ক্ষীনমায়া দেবী স্বামীৰ নাম : ভীম বাহাদুৰ ছেত্ৰী ঘৰ নং : ১৪ বয়স : 58 লিঙ্গ : মহিলা</p> <p>ফটো উপলব্ধ</p>
<p>34 LQX1562465</p> <p>নাম : ভানু পৌডেল ছেত্ৰী পিতাৰ নাম : কমল বাঃ ছেত্ৰী ঘৰ নং : ১৬ বয়স : 50 লিঙ্গ : পুৰুষ</p> <p>ফটো উপলব্ধ</p>	<p>35 LQX1562476</p> <p>নাম : মিনু দেবী স্বামীৰ নাম : ভানু ছেত্ৰী ঘৰ নং : ১৬ বয়স : 45 লিঙ্গ : মহিলা</p> <p>ফটো উপলব্ধ</p>	<p>36 LQX0168799</p> <p>নাম : গুৰা পৌডেল পিতাৰ নাম : ভানু পৌডেল ঘৰ নং : ১৬ বয়স : 27 লিঙ্গ : পুৰুষ</p> <p>ফটো উপলব্ধ</p>
<p>E 37 LQX1562487</p> <p>নাম : চমৰ চাই ধোবী পিতাৰ নাম : দিনচাই ধোবী ঘৰ নং : ১৭ বয়স : 82 লিঙ্গ : পুৰুষ</p> <p>ফটো উপলব্ধ</p>	<p>38 LQX1562498</p> <p>নাম : নন্দলাল ধোবী পিতাৰ নাম : চমৰ চাই ধোবী ঘৰ নং : ১৭ বয়স : 55 লিঙ্গ : পুৰুষ</p> <p>ফটো উপলব্ধ</p>	<p>39 LQX1562501</p> <p>নাম : বনু ধোবী পিতাৰ নাম : চমৰ চাই ধোবী ঘৰ নং : ১৭ বয়স : 39 লিঙ্গ : মহিলা</p> <p>ফটো উপলব্ধ</p>
<p>40 LQX1118512</p> <p>নাম : কুমাৰ চৌধুৰি পিতাৰ নাম : বাম চৌধুৰি ঘৰ নং : ১৭ বয়স : 30 লিঙ্গ : পুৰুষ</p> <p>ফটো উপলব্ধ</p>	<p>41 LQX7665482</p> <p>নাম : ভাৰতী মুণ্ডা স্বামীৰ নাম : কুমাৰ চৌধুৰি ঘৰ নং : 17 বয়স : 26 লিঙ্গ : মহিলা</p> <p>ফটো উপলব্ধ</p>	<p>42 LQX1562545</p> <p>নাম : ফুলমতী ধোবী পিতাৰ নাম : ঘুৰ ধোবী ঘৰ নং : ১৭ বয়স : 59 লিঙ্গ : মহিলা</p> <p>ফটো উপলব্ধ</p>
<p>43 LQX1562556</p> <p>নাম : কহুই ধুবী পিতাৰ নাম : ঘুৰ ধোবী ঘৰ নং : ১৮ বয়স : 57 লিঙ্গ : পুৰুষ</p> <p>ফটো উপলব্ধ</p>	<p>44 LQX1562567</p> <p>নাম : পুতলী কৰ্মকাৰ পিতাৰ নাম : দুৰ্গা কৰ্মকাৰ ঘৰ নং : ১৮ বয়স : 39 লিঙ্গ : মহিলা</p> <p>ফটো উপলব্ধ</p>	<p>45 LQX0041426</p> <p>নাম : প্ৰদীপ ধোবী পিতাৰ নাম : কানাই ধোবী ঘৰ নং : ১৮ বয়স : 31 লিঙ্গ : পুৰুষ</p> <p>ফটো উপলব্ধ</p>
<p>46 LQX1562578</p> <p>নাম : এক প্ৰ: শৰ্মা পিতাৰ নাম : নন্দলাল শৰ্মা ঘৰ নং : ২০ বয়স : 56 লিঙ্গ : পুৰুষ</p> <p>ফটো উপলব্ধ</p>	<p>47 LQX1562589</p> <p>নাম : তিলৰূপা দেবী স্বামীৰ নাম : এক প্ৰ: শৰ্মা ঘৰ নং : ২০ বয়স : 50 লিঙ্গ : মহিলা</p> <p>ফটো উপলব্ধ</p>	<p>48 LQX7660541</p> <p>নাম : ৰোচন নেৱাৰ পিতাৰ নাম : ডম্বৰ বাহাদুৰ নেৱাৰ ঘৰ নং : 20 বয়স : 25 লিঙ্গ : পুৰুষ</p> <p>ফটো উপলব্ধ</p>
<p>49 LQX1562590</p> <p>নাম : নাৰায়ন শৰ্মা পিতাৰ নাম : নন্দলাল শৰ্মা ঘৰ নং : ২১ বয়স : 62 লিঙ্গ : পুৰুষ</p> <p>ফটো উপলব্ধ</p>	<p>50 LQX1562603</p> <p>নাম : হীৰা দেবী স্বামীৰ নাম : নাৰায়ন শৰ্মা ঘৰ নং : ২১ বয়স : 60 লিঙ্গ : মহিলা</p> <p>ফটো উপলব্ধ</p>	<p>51 LQX0553347</p> <p>নাম : চীতা দেৱী মাতৃৰ নাম : চেতমনি শৰ্মা ঘৰ নং : ২১ বয়স : 41 লিঙ্গ : মহিলা</p> <p>ফটো উপলব্ধ</p>
<p>52 LQX0265603</p> <p>নাম : গিতা দেবী শৰ্মা স্বামীৰ নাম : হৰি শৰ্মা ঘৰ নং : ২১ বয়স : 32 লিঙ্গ : মহিলা</p> <p>ফটো উপলব্ধ</p>	<p>53 LQX0403964</p> <p>নাম : মুকুন্দ শৰ্মা পিতাৰ নাম : এগ প্ৰসাদ শৰ্মা ঘৰ নং : ২১ বয়স : 24 লিঙ্গ : পুৰুষ</p> <p>ফটো উপলব্ধ</p>	<p>54 LQX0469353</p> <p>নাম : কল্পনা উপাধ্যায় স্বামীৰ নাম : কুল প্ৰচাদ উপাধ্যায় ঘৰ নং : ২২ (খ) বয়স : 36 লিঙ্গ : মহিলা</p> <p>ফটো উপলব্ধ</p>
<p>55 LQX0469718</p> <p>নাম : দিল্লীৰাম ঘিমিৰে পিতাৰ নাম : গিৰিৰাজ ঘিমিৰে ঘৰ নং : ২২ ক বয়স : 23 লিঙ্গ : পুৰুষ</p> <p>ফটো উপলব্ধ</p>	<p>56 LQX1562647</p> <p>নাম : গিৰি ৰাজ ঘিমিৰে পিতাৰ নাম : মোহনাথ ঘিমিৰে ঘৰ নং : ২২ ক বয়স : 47 লিঙ্গ : পুৰুষ</p> <p>ফটো উপলব্ধ</p>	<p>57 LQX1562669</p> <p>নাম : কুল প্ৰ: উপাধ্যায় পিতাৰ নাম : ময়নাথ উপাধ্যায় ঘৰ নং : ২২ ক বয়স : 45 লিঙ্গ : পুৰুষ</p> <p>ফটো উপলব্ধ</p>
<p>58 LQX1562658</p> <p>নাম : মীনা দেবী স্বামীৰ নাম : গিৰি ৰাজ ঘিমিৰে ঘৰ নং : ২২ ক বয়স : 45 লিঙ্গ : মহিলা</p> <p>ফটো উপলব্ধ</p>	<p>59 LQX1562738</p> <p>নাম : চন্দ্ৰ প্ৰ: উপাধ্যায় পিতাৰ নাম : নৰপতি উপাধ্যায় ঘৰ নং : ২৩ বয়স : 87 লিঙ্গ : পুৰুষ</p> <p>ফটো উপলব্ধ</p>	<p>60 LQX1562692</p> <p>নাম : মনমায়া দেবী স্বামীৰ নাম : শিৱ উপাধ্যায় ঘৰ নং : ২৩ বয়স : 65 লিঙ্গ : মহিলা</p> <p>ফটো উপলব্ধ</p>



61 নাম : ডম্বৰ দেবী স্বামীৰ নাম : টংক উপাধ্যায় ঘৰ নং : ১৩ বয়স : 63 লিঙ্গ : মহিলা	LQX1562670 ফটো উপলব্ধ	62 নাম : ধুব দেবী স্বামীৰ নাম : চন্দ্ৰ প্ৰ: উপাধ্যায় ঘৰ নং : ১৩ বয়স : 46 লিঙ্গ : মহিলা	LQX1562749 ফটো উপলব্ধ	63 নাম : মাধব উপাধ্যায় মাতৃৰ নাম : মন মায়া দেবী ঘৰ নং : ১৩ বয়স : 34 লিঙ্গ : পুৰুষ	LQX0265694 ফটো উপলব্ধ
64 নাম : গনেশ উপাধ্যায় মাতৃৰ নাম : মন মায়া দেবী ঘৰ নং : ১৩ বয়স : 32 লিঙ্গ : পুৰুষ	LQX0265660 ফটো উপলব্ধ	65 নাম : বাম প্ৰসাদ উপাধ্যায় পিতাৰ নাম : চন্দ্ৰ প্ৰসাদ উপাধ্যায় ঘৰ নং : ১৩ বয়স : 26 লিঙ্গ : পুৰুষ	LQX0403774 ফটো উপলব্ধ	66 নাম : বাম বাহাদুৰ ছেত্ৰী পিতাৰ নাম : হৰু বাহাদুৰ ছেত্ৰী ঘৰ নং : ২৪ বয়স : 70 লিঙ্গ : পুৰুষ	LQX1562750 ফটো উপলব্ধ
67 নাম : মনমায়া দেবী স্বামীৰ নাম : বাম বাহাদুৰ ছেত্ৰী ঘৰ নং : ৪ বয়স : 48 লিঙ্গ : মহিলা	LQX1562761 ফটো উপলব্ধ	68 নাম : খৰ্গ বাহাদুৰ ছেত্ৰী পিতাৰ নাম : বাম বাহাদুৰ ছেত্ৰী ঘৰ নং : ২৪ বয়স : 48 লিঙ্গ : পুৰুষ	LQX1562772 ফটো উপলব্ধ	69 নাম : বল বাহাদুৰ ছেত্ৰী পিতাৰ নাম : বাম বাহাদুৰ ছেত্ৰী ঘৰ নং : ২৪ বয়স : 45 লিঙ্গ : পুৰুষ	LQX1562783 ফটো উপলব্ধ
70 নাম : ভঙ্ক বাঃ ছেত্ৰী পিতাৰ নাম : বাম বাঃ ছেত্ৰী ঘৰ নং : ২৪ বয়স : 40 লিঙ্গ : পুৰুষ	LQX1562829 ফটো উপলব্ধ	71 নাম : ভীম বাহাদুৰ ছেত্ৰী পিতাৰ নাম : বাম বাহাদুৰ ছেত্ৰী ঘৰ নং : ২৪ বয়স : 39 লিঙ্গ : পুৰুষ	LQX1562794 ফটো উপলব্ধ	72 নাম : লক্ষী দেবী স্বামীৰ নাম : খৰ্গ বাঃ ছেত্ৰী ঘৰ নং : ২৪ বয়স : 37 লিঙ্গ : মহিলা	LQX1562818 ফটো উপলব্ধ
73 নাম : জংগ বাঃ ছেত্ৰী পিতাৰ নাম : বাম বাঃ ছেত্ৰী ঘৰ নং : ২৪ বয়স : 36 লিঙ্গ : পুৰুষ	LQX0053918 ফটো উপলব্ধ	74 নাম : ধনমায়া দেবী স্বামীৰ নাম : বাম বাঃ ছেত্ৰী ঘৰ নং : ২৪ বয়স : 35 লিঙ্গ : মহিলা	LQX1562807 ফটো উপলব্ধ	75 নাম : দুৰ্গা দেবী স্বামীৰ নাম : বল বাঃ ছেত্ৰী ঘৰ নং : ২৪ বয়স : 34 লিঙ্গ : মহিলা	LQX0053959 ফটো উপলব্ধ
76 নাম : ভিমা দেবী স্বামীৰ নাম : ভিম বাঃ ছেত্ৰী ঘৰ নং : ২৪ বয়স : 33 লিঙ্গ : মহিলা	LQX0054007 ফটো উপলব্ধ	77 নাম : কৃষ্ণ বাঃ ছেত্ৰী পিতাৰ নাম : বাম বাঃ ছেত্ৰী ঘৰ নং : ২৪ বয়স : 29 লিঙ্গ : পুৰুষ	LQX0054387 ফটো উপলব্ধ	78 নাম : ধন বাহাদুৰ ছেত্ৰী পিতাৰ নাম : বন বাহাদুৰ ছেত্ৰী ঘৰ নং : ২৫ বয়স : 62 লিঙ্গ : পুৰুষ	LQX1562841 ফটো উপলব্ধ
79 নাম : বিমলা দেবী স্বামীৰ নাম : ধন বাহাদুৰ ছেত্ৰী ঘৰ নং : ২৫ বয়স : 54 লিঙ্গ : মহিলা	LQX1562852 ফটো উপলব্ধ	80 নাম : বশিষ্ঠা দেবী স্বামীৰ নাম : কমল ছেত্ৰী ঘৰ নং : ২৫ বয়স : 20 লিঙ্গ : মহিলা	PVJ0125245 ফটো উপলব্ধ	81 নাম : দুৰ্গা দেবী পিতাৰ নাম : ধন বাহাদুৰ ছেত্ৰী ঘৰ নং : ২৫ বয়স : 20 লিঙ্গ : মহিলা	PVJ0125252 ফটো উপলব্ধ
E 82 নাম : পশুপতি নেৱাৰ পিতাৰ নাম : অমৰু বাঃ নেৱাৰ ঘৰ নং : ২৭ বয়স : 84 লিঙ্গ : পুৰুষ	LQX1562863 ফটো উপলব্ধ	83 নাম : চন্দ্ৰমায়া নেৱাৰ স্বামীৰ নাম : পশুপতি নেৱাৰ ঘৰ নং : ২৭ বয়স : 82 লিঙ্গ : মহিলা	LQX1562874 ফটো উপলব্ধ	84 নাম : বিনোদ নেৱাৰ পিতাৰ নাম : পশুপতি নেৱাৰ ঘৰ নং : ২৭ বয়স : 45 লিঙ্গ : পুৰুষ	LQX1562909 ফটো উপলব্ধ
85 নাম : কুসুম কুমাৰী নেৱাৰ স্বামীৰ নাম : বিনোদ নেৱাৰ ঘৰ নং : ২৭ বয়স : 41 লিঙ্গ : মহিলা	LQX0059337 ফটো উপলব্ধ	86 নাম : সুনিতা চেত্ৰী পিতাৰ নাম : বাম বাহাদুৰ ছেত্ৰী ঘৰ নং : ২৭ বয়স : 40 লিঙ্গ : মহিলা	LQX1562885 ফটো উপলব্ধ	87 নাম : চুস্মা নেৱাৰ পিতাৰ নাম : পশুপতি নেৱাৰ ঘৰ নং : ২৭ বয়স : 38 লিঙ্গ : মহিলা	LQX1562896 ফটো উপলব্ধ
88 নাম : নিকিতা নেৱাৰ স্বামীৰ নাম : হেম কুমাৰ ঘৰ নং : 27 বয়স : 28 লিঙ্গ : মহিলা	PVJ0061887 ফটো উপলব্ধ	89 নাম : প্ৰকাশ নেৱাৰ পিতাৰ নাম : বিনোদ নেৱাৰ ঘৰ নং : 27 বয়স : 20 লিঙ্গ : পুৰুষ	PVJ0127381 ফটো উপলব্ধ	E 90 নাম : এম বাহাদুৰ ছেত্ৰী পিতাৰ নাম : অমৰু বাঃ ছেত্ৰী ঘৰ নং : ২৮ বয়স : 70 লিঙ্গ : পুৰুষ	LQX1562910 ফটো উপলব্ধ



91 নাম : ধনময়া দেবী স্বামীৰ নাম: এম বাহাদুৰ ছেত্ৰী ঘৰ নং : ২৮ বয়স : 62 লিঙ্গ : মহিলা	LQX1562921 ফটো উপলব্ধ	92 নাম : আলিছা দেবী স্বামীৰ নাম: ভূপাল ছেত্ৰী ঘৰ নং : 28 বয়স : 30 লিঙ্গ : মহিলা	PVJ0110577 ফটো উপলব্ধ	93 নাম : লাল বাঃ ছেত্ৰী পিতাৰ নাম: এম বাঃ ছেত্ৰী ঘৰ নং : ২৮ বয়স : 28 লিঙ্গ : পুৰুষ	LQX0061895 ফটো উপলব্ধ
94 নাম : ভূপাল ছেত্ৰী পিতাৰ নাম: অম বাঃ ছেত্ৰী ঘৰ নং : ২৮ বয়স : 27 লিঙ্গ : পুৰুষ	LQX0265561 ফটো উপলব্ধ	95 নাম : নইনা কুমাৰী দেবী পিতাৰ নাম: এম বাহাদুৰ ছেত্ৰী ঘৰ নং : ২৮ বয়স : 25 লিঙ্গ : মহিলা	LQX0265563 ফটো উপলব্ধ	96 নাম : দিলীপ কৰ্মকাৰ পিতাৰ নাম: বিমল কৰ্মকাৰ ঘৰ নং : ২৮ বয়স : 32 লিঙ্গ : পুৰুষ	LQX0192005 ফটো উপলব্ধ
97 নাম : জিতুমনি কৰ্মকাৰ স্বামীৰ নাম: দিলীপ কৰ্মকাৰ ঘৰ নং : ২৮ বয়স : 30 লিঙ্গ : মহিলা	LQX0193292 ফটো উপলব্ধ	98 নাম : মিৰা কৰ্মকাৰ পিতাৰ নাম: দিপক কৰ্মকাৰ ঘৰ নং : ২৮ বয়স : 28 লিঙ্গ : মহিলা	LQX0193433 ফটো উপলব্ধ	99 নাম : দিপক কৰ্মকাৰ পিতাৰ নাম: বিৎনু কৰ্মকাৰ ঘৰ নং : ২৮ বয়স : 50 লিঙ্গ : পুৰুষ	LQX1562943 ফটো উপলব্ধ
100 নাম : চোমাৰী কৰ্মকাৰ স্বামীৰ নাম: দিপক কৰ্মকাৰ ঘৰ নং : ২৮ বয়স : 47 লিঙ্গ : মহিলা	LQX1562954 ফটো উপলব্ধ	101 নাম : গোপীনাথ ছেত্ৰী পিতাৰ নাম: আইবৰ্ণ সিং ছেত্ৰী ঘৰ নং : ৩০ বয়স : 73 লিঙ্গ : পুৰুষ	LQX1562965 ফটো উপলব্ধ	102 নাম : পবিত্ৰা দেবী স্বামীৰ নাম: গোপীনাথ ছেত্ৰী ঘৰ নং : ৩০ বয়স : 70 লিঙ্গ : মহিলা	LQX1562976 ফটো উপলব্ধ
103 নাম : ৰোহিত ছেত্ৰী পিতাৰ নাম: গোপীনাথ ছেত্ৰী ঘৰ নং : ৩০ বয়স : 52 লিঙ্গ : পুৰুষ	LQX1562987 ফটো উপলব্ধ	104 নাম : আশা দেবী স্বামীৰ নাম: ৰোহিত ছেত্ৰী ঘৰ নং : ৩০ বয়স : 48 লিঙ্গ : মহিলা	LQX1562998 ফটো উপলব্ধ	105 নাম : ৰেবতী দেবী স্বামীৰ নাম: যাদব ছেত্ৰী ঘৰ নং : ৩০ বয়স : 48 লিঙ্গ : মহিলা	LQX1563015 ফটো উপলব্ধ
106 নাম : যাদব ছেত্ৰী পিতাৰ নাম: গোপীনাথ ছেত্ৰী ঘৰ নং : ৩০ বয়স : 48 লিঙ্গ : পুৰুষ	LQX1563004 ফটো উপলব্ধ	107 নাম : ৰাম বাহাদুৰ ছেত্ৰী পিতাৰ নাম: গোপীনাথ ছেত্ৰী ঘৰ নং : ৩০ বয়স : 47 লিঙ্গ : পুৰুষ	LQX1563026 ফটো উপলব্ধ	108 নাম : দীপা ছেত্ৰী পিতাৰ নাম: যাদব ছেত্ৰী ঘৰ নং : ৩০ বয়স : 27 লিঙ্গ : মহিলা	LQX0407650 ফটো উপলব্ধ
109 নাম : আশীষ ছেত্ৰী পিতাৰ নাম: ৰহিত চেত্ৰী ঘৰ নং : ৩০ বয়স : 26 লিঙ্গ : পুৰুষ	LQX0444315 ফটো উপলব্ধ	110 নাম : মালতী দেবী পিতাৰ নাম: যাদব ছেত্ৰী ঘৰ নং : ৩০ বয়স : 25 লিঙ্গ : মহিলা	LQX0407825 ফটো উপলব্ধ	111 নাম : প্ৰকাশ ছেত্ৰী পিতাৰ নাম: সোম বাহাদুৰ ছেত্ৰী ঘৰ নং : 30 বয়স : 22 লিঙ্গ : পুৰুষ	LQX7688997 ফটো উপলব্ধ
112 নাম : শ্ৰুতী দেবী স্বামীৰ নাম: দিপক ছেত্ৰী ঘৰ নং : ৩৮ বয়স : 32 লিঙ্গ : মহিলা	HCK1515351 ফটো উপলব্ধ	113 নাম : ৰেখা দেবী পিতাৰ নাম: সোম বাঃ ছেত্ৰী ঘৰ নং : ৩৮ বয়স : 26 লিঙ্গ : মহিলা	LQX0407395 ফটো উপলব্ধ	114 নাম : দিপক ছেত্ৰী মাতৃৰ নাম: চোম বাঃ ছেত্ৰী ঘৰ নং : ৩০ বয়স : 34 লিঙ্গ : পুৰুষ	LQX0065318 ফটো উপলব্ধ
115 নাম : সাবিত্ৰী দেবী স্বামীৰ নাম: টেক বাহাদুৰ ছেত্ৰী ঘৰ নং : ৩০ বয়স : 66 লিঙ্গ : মহিলা	LQX1563059 ফটো উপলব্ধ	116 নাম : সোম বাঃ ছেত্ৰী পিতাৰ নাম: আইবৰ্ণ সিং ছেত্ৰী ঘৰ নং : ৩০ বয়স : 55 লিঙ্গ : পুৰুষ	LQX1563093 ফটো উপলব্ধ	117 নাম : দমন কুমাৰী দেবী স্বামীৰ নাম: সোম বাঃ ছেত্ৰী ঘৰ নং : ৩০ বয়স : 50 লিঙ্গ : মহিলা	LQX1563106 ফটো উপলব্ধ
118 নাম : ভূপেন ছেত্ৰী পিতাৰ নাম: টেক বাহাদুৰ ছেত্ৰী ঘৰ নং : ৩০ বয়স : 44 লিঙ্গ : পুৰুষ	LQX1563060 ফটো উপলব্ধ	119 নাম : কুলবাঃ ছেত্ৰী পিতাৰ নাম: টেক বাহাদুৰ ছেত্ৰী ঘৰ নং : ৩০ বয়স : 40 লিঙ্গ : পুৰুষ	LQX1563071 ফটো উপলব্ধ	120 নাম : সোমৰ কৰ্মকাৰ পিতাৰ নাম: লছন কৰ্মকাৰ ঘৰ নং : ৩১ বয়স : 60 লিঙ্গ : পুৰুষ	LQX1563117 ফটো উপলব্ধ



121 নাম : দুৰ্গা কৰ্মকাৰ পিতাৰ নাম: সোমৰা কৰ্মকাৰ ঘৰ নং : ৩১ বয়স : 40 লিঙ্গ : পুৰুষ	LQX1563139 ফটো উপলব্ধ	122 নাম : বিজন্তী গৌড় পিতাৰ নাম: সোমৰা কৰ্মকাৰ ঘৰ নং : ৩১ বয়স : 38 লিঙ্গ : মহিলা	LQX1563140 ফটো উপলব্ধ	E 123 নাম : বেন কৰ্মকাৰ পিতাৰ নাম: চোমৰা কৰ্মকাৰ ঘৰ নং : ৩১ বয়স : 36 লিঙ্গ : পুৰুষ	LQX0067066 ফটো উপলব্ধ
124 নাম : দিপালী চৌধুৰী স্বামীৰ নাম: বাম চৌধুৰী ঘৰ নং : ৩১ বয়স : 36 লিঙ্গ : মহিলা	LQX0067108 ফটো উপলব্ধ	125 নাম : চান্দনী কৰ্মকাৰ মাতৃৰ নাম: বেনু কৰ্মকাৰ ঘৰ নং : ৩১ বয়স : 34 লিঙ্গ : মহিলা	LQX0067199 ফটো উপলব্ধ	126 নাম : ৰতন ৰজক পিতাৰ নাম: মোহন ৰজক ঘৰ নং : ৩১ ক বয়স : 32 লিঙ্গ : পুৰুষ	LQX0288845 ফটো উপলব্ধ
E 127 নাম : কালে কৰ্মকাৰ পিতাৰ নাম: শশিচৰ কৰ্মকাৰ ঘৰ নং : ৩১ বয়স : 89 লিঙ্গ : পুৰুষ	LQX1563151 ফটো উপলব্ধ	128 নাম : চমাৰী কৰ্মকাৰ পিতাৰ নাম: কালে কৰ্মকাৰ ঘৰ নং : ৩১ বয়স : 65 লিঙ্গ : মহিলা	LQX0068569 ফটো উপলব্ধ	E 129 নাম : ধনমতী কৰ্মকাৰ স্বামীৰ নাম: ধনীৰাম কৰ্মকাৰ ঘৰ নং : ৩১ বয়স : 59 লিঙ্গ : মহিলা	LQX1563162 ফটো উপলব্ধ
130 নাম : বাম চৌধুৰী পিতাৰ নাম: শংকৰ চৌধুৰী ঘৰ নং : ৩১ বয়স : 49 লিঙ্গ : পুৰুষ	LQX0068668 ফটো উপলব্ধ	131 নাম : বীনা কৰ্মকাৰ পিতাৰ নাম: ধনীৰাম কৰ্মকাৰ ঘৰ নং : ৩১ বয়স : 39 লিঙ্গ : মহিলা	LQX1563173 ফটো উপলব্ধ	132 নাম : অজয় কৰ্মকাৰ পিতাৰ নাম: মালো কৰ্মকাৰ ঘৰ নং : ৩১ বয়স : 34 লিঙ্গ : পুৰুষ	LQX0068718 ফটো উপলব্ধ
133 নাম : সন্তনা কৰ্মকাৰ মাতৃৰ নাম: ধনমতী কৰ্মকাৰ ঘৰ নং : ৩১ বয়স : 32 লিঙ্গ : মহিলা	LQX0068726 ফটো উপলব্ধ	134 নাম : বিজয় কৰ্মকাৰ পিতাৰ নাম: কালি কৰ্মকাৰ ঘৰ নং : ৩১ বয়স : 30 লিঙ্গ : পুৰুষ	LQX0068817 ফটো উপলব্ধ	135 নাম : বাম কৰ্মকাৰ মাতৃৰ নাম: ধনমতী কৰ্মকাৰ ঘৰ নং : ৩১ বয়স : 28 লিঙ্গ : পুৰুষ	LQX0068957 ফটো উপলব্ধ
136 নাম : আশাংচী কৰ্মকাৰ পিতাৰ নাম: বিজয় কৰ্মকাৰ ঘৰ নং : ৩১ বয়স : 28 লিঙ্গ : মহিলা	LQX7661945 ফটো উপলব্ধ	137 নাম : বিনোদ ৰাভা পিতাৰ নাম: খিৰু ৰাভা ঘৰ নং : ৩৩ বয়স : 25 লিঙ্গ : পুৰুষ	LQX7662018 ফটো উপলব্ধ	E 138 নাম : বাউনা কৰ্মকাৰ পিতাৰ নাম: ফিটলু কৰ্মকাৰ ঘৰ নং : ৩৪ বয়স : 52 লিঙ্গ : পুৰুষ	LQX1563184 ফটো উপলব্ধ
139 নাম : অম্বীকা কৰ্মকাৰ স্বামীৰ নাম: বাউনা কৰ্মকাৰ ঘৰ নং : ৩৪ বয়স : 46 লিঙ্গ : মহিলা	LQX1563195 ফটো উপলব্ধ	140 নাম : গিতা কৰ্মকাৰ পিতাৰ নাম: ৰাজু কৰ্মকাৰ ঘৰ নং : ৩৪ বয়স : 41 লিঙ্গ : মহিলা	LQX7661986 ফটো উপলব্ধ	141 নাম : ৰাজু কৰ্মকাৰ পিতাৰ নাম: ফিটলু কৰ্মকাৰ ঘৰ নং : ৩৪ বয়স : 39 লিঙ্গ : পুৰুষ	LQX1563208 ফটো উপলব্ধ
142 নাম : চুনু কৰ্মকাৰ পিতাৰ নাম: ফিটলু কৰ্মকাৰ ঘৰ নং : ৩৬ বয়স : 64 লিঙ্গ : পুৰুষ	LQX1563220 ফটো উপলব্ধ	143 নাম : দেবতী কৰ্মকাৰ স্বামীৰ নাম: চুনু কৰ্মকাৰ ঘৰ নং : ৩৬ বয়স : 56 লিঙ্গ : মহিলা	LQX1563231 ফটো উপলব্ধ	144 নাম : পিনকী কৰ্মকাৰ পিতাৰ নাম: চুনু কৰ্মকাৰ ঘৰ নং : ৩৬ বয়স : 38 লিঙ্গ : মহিলা	LQX1563242 ফটো উপলব্ধ
145 নাম : চিতল কৰ্মকাৰ পিতাৰ নাম: চানু কৰ্মকাৰ ঘৰ নং : ৩৬ বয়স : 33 লিঙ্গ : পুৰুষ	LQX0073809 ফটো উপলব্ধ	146 নাম : মনিচা কৰ্মকাৰ অন্যান্য: চিতল কৰ্মকাৰ ঘৰ নং : ৩৬ বয়স : 30 লিঙ্গ : মহিলা	LQX0074138 ফটো উপলব্ধ	147 নাম : জয়ন্তী কৰ্মকাৰ পিতাৰ নাম: বিজয় কৰ্মকাৰ ঘৰ নং : 36 বয়স : 30 লিঙ্গ : মহিলা	LQX7662109 ফটো উপলব্ধ
148 নাম : গিতা কৰ্মকাৰ স্বামীৰ নাম: ভানুভক্ত ঢকাল ঘৰ নং : ৩৬ বয়স : 28 লিঙ্গ : মহিলা	LQX0444257 ফটো উপলব্ধ	149 নাম : অজয় কৰ্মকাৰ পিতাৰ নাম: চুনু কৰ্মকাৰ ঘৰ নং : ৩৬ বয়স : 27 লিঙ্গ : পুৰুষ	LQX0247841 ফটো উপলব্ধ	150 নাম : গীতা কৰ্মকাৰ পিতাৰ নাম: অজয় কৰ্মকাৰ ঘৰ নং : 36 বয়স : 23 লিঙ্গ : মহিলা	LQX7662117 ফটো উপলব্ধ



151 নাম : বিজয় কৰ্মকাৰ পিতাৰ নাম: চনু কৰ্মকাৰ ঘৰ নং : ৩৬ক বয়স : 31 লিঙ্গ : পুৰুষ	LQX0265702 ফটো উপলব্ধ	152 নাম : লীলাকান্ত ঢকাল পিতাৰ নাম: লোকনাথ ঢকাল ঘৰ নং : ৩৭ বয়স : 60 লিঙ্গ : পুৰুষ	LQX1563253 ফটো উপলব্ধ	153 নাম : অসীকা দেবী স্বামীৰ নাম: লীলাকান্ত ঢকাল ঘৰ নং : ৩৭ বয়স : 53 লিঙ্গ : মহিলা	LQX1563264 ফটো উপলব্ধ
154 নাম : গোপাল ঢকাল পিতাৰ নাম: লীলা কান্ত ঢকাল ঘৰ নং : ৩৭ বয়স : 28 লিঙ্গ : পুৰুষ	LQX0075408 ফটো উপলব্ধ	E 155 নাম : বামকৃষ্ণ শৰ্মা পিতাৰ নাম: শমলাল শৰ্মা ঘৰ নং : ৩৮ বয়স : ৩২ লিঙ্গ : পুৰুষ	LQX1563275 ফটো উপলব্ধ	156 নাম : টংকেশ্বৰ শৰ্মা পিতাৰ নাম: বামকৃষ্ণ শৰ্মা ঘৰ নং : ৩৮ বয়স : 42 লিঙ্গ : পুৰুষ	LQX1563286 ফটো উপলব্ধ
157 নাম : বিনোদ শৰ্মা পিতাৰ নাম: বামকৃষ্ণ শৰ্মা ঘৰ নং : ৩৮ বয়স : 41 লিঙ্গ : পুৰুষ	LQX1563297 ফটো উপলব্ধ	158 নাম : বিনীতা দেবী স্বামীৰ নাম: বিনোদ শৰ্মা ঘৰ নং : ৩৮ বয়স : 37 লিঙ্গ : মহিলা	LQX1563219 ফটো উপলব্ধ	159 নাম : জ্ঞান প্ৰসাদ শৰ্মা পিতাৰ নাম: বামকৃষ্ণ শৰ্মা ঘৰ নং : ৩৮ বয়স : 56 লিঙ্গ : পুৰুষ	LQX1563300 ফটো উপলব্ধ
160 নাম : খিনমায়া দেবী স্বামীৰ নাম: জ্ঞান প্ৰঃ শৰ্মা ঘৰ নং : ৩৯ বয়স : 50 লিঙ্গ : মহিলা	LQX1563311 ফটো উপলব্ধ	161 নাম : বেদনিধি পৌডেল পিতাৰ নাম: এগৰাজ পৌডেল ঘৰ নং : ৩৯ বয়স : 31 লিঙ্গ : পুৰুষ	LQX0190843 ফটো উপলব্ধ	S2 162 নাম : সুভদ্ৰা দেবী পিতাৰ নাম: জ্ঞান প্ৰসাদ পৌডেল ঘৰ নং : ৩৯ বয়স : 27 লিঙ্গ : মহিলা	LQX0192401 ফটো উপলব্ধ
163 নাম : ভোলা পৌডেল পিতাৰ নাম: বাম কৃষ্ণ পৌডেল ঘৰ নং : ৪০ বয়স : 70 লিঙ্গ : পুৰুষ	LQX1563322 ফটো উপলব্ধ	164 নাম : মনমায়া দেবী স্বামীৰ নাম: ভোলা পৌডেল ঘৰ নং : ৪০ বয়স : 55 লিঙ্গ : মহিলা	LQX1563333 ফটো উপলব্ধ	165 নাম : দিলীপ পৌডেল পিতাৰ নাম: ভোলা পৌডেল ঘৰ নং : ৪০ বয়স : 44 লিঙ্গ : পুৰুষ	LQX1563344 ফটো উপলব্ধ
166 নাম : গোমা দেবী শৰ্মা স্বামীৰ নাম: দিলীপ পৌডেল ঘৰ নং : ৪০ বয়স : 41 লিঙ্গ : মহিলা	CCY7042344 ফটো উপলব্ধ	167 নাম : ভান ভক্ত পৌডেল পিতাৰ নাম: ভোলা পৌডেল ঘৰ নং : ৪০ বয়স : 33 লিঙ্গ : পুৰুষ	LQX0079418 ফটো উপলব্ধ	168 নাম : তনু মগৰ পিতাৰ নাম: কহুই ধোবী ঘৰ নং : 40 বয়স : 29 লিঙ্গ : মহিলা	PVJ0098657 ফটো উপলব্ধ
169 নাম : যুবৰাজ পৌডেল পিতাৰ নাম: ভোলা পৌডেল ঘৰ নং : ৪০ বয়স : 24 লিঙ্গ : পুৰুষ	LQX0404129 ফটো উপলব্ধ	170 নাম : পুনম দেবী পিতাৰ নাম: ভোলা পৌডেল ঘৰ নং : ৪০ বয়স : 24 লিঙ্গ : মহিলা	LQX0404152 ফটো উপলব্ধ	171 নাম : শ্যাম পৌডেল পিতাৰ নাম: মনোৰথ পৌডেল ঘৰ নং : ৪১ বয়স : 49 লিঙ্গ : পুৰুষ	LQX1563355 ফটো উপলব্ধ
172 নাম : বিমলা দেবী স্বামীৰ নাম: শ্যাম পৌডেল ঘৰ নং : ৪১ বয়স : 48 লিঙ্গ : মহিলা	LQX1563377 ফটো উপলব্ধ	173 নাম : ধনৰাজ নেৱৰ পিতাৰ নাম: কাজি নেৱৰ ঘৰ নং : ৪১ বয়স : 25 লিঙ্গ : পুৰুষ	LQX0539445 ফটো উপলব্ধ	E 174 নাম : অৱজনা দেবী স্বামীৰ নাম: বেদনাথ শৰ্মা ঘৰ নং : ৪১ বয়স : ৩৩ লিঙ্গ : মহিলা	LQX1563399 ফটো উপলব্ধ
175 নাম : তাৰা প্ৰঃ শৰ্মা পিতাৰ নাম: বেদনাথ শৰ্মা ঘৰ নং : ৪২ বয়স : 58 লিঙ্গ : পুৰুষ	LQX1563413 ফটো উপলব্ধ	E 176 নাম : ভুবনেশ্বৰী দেবী স্বামীৰ নাম: তাৰা প্ৰঃ শৰ্মা ঘৰ নং : ৪২ বয়স : 54 লিঙ্গ : মহিলা	LQX1563424 ফটো উপলব্ধ	177 নাম : লাচু পাউডেল পিতাৰ নাম: তাৰা প্ৰচাৰ শৰ্মা ঘৰ নং : ৪২ বয়স : 30 লিঙ্গ : পুৰুষ	LQX0193672 ফটো উপলব্ধ
178 নাম : সন্তোষ পৌডেল পিতাৰ নাম: তাৰা প্ৰ শৰ্মা ঘৰ নং : ৪২ বয়স : 28 লিঙ্গ : পুৰুষ	LQX0191841 ফটো উপলব্ধ	179 নাম : পূজা দেবী পিতাৰ নাম: তাৰা প্ৰসাদ শৰ্মা ঘৰ নং : ৪২ বয়স : 25 লিঙ্গ : মহিলা	LQX0404202 ফটো উপলব্ধ	180 নাম : সিমলা চৌহান স্বামীৰ নাম: ৰমেশ চৌহান ঘৰ নং : 42 বয়স : 22 লিঙ্গ : মহিলা	LQX7658818 ফটো উপলব্ধ



181 নাম : লীলাকান্ত শৰ্মা পিতাৰ নাম: উল্লীৰাম শৰ্মা ঘৰ নং : 8৩ বয়স : 67 লিঙ্গ : পুৰুষ	LQX1563435 ফটো উপলব্ধ	182 নাম : ক্ষেমকুমাৰী দেবী স্বামীৰ নাম: লীলাকান্ত শৰ্মা ঘৰ নং : 8৩ বয়স : 56 লিঙ্গ : মহিলা	LQX1563446 ফটো উপলব্ধ	E 183 নাম : সীতা দেবী পিতাৰ নাম: লীলাকান্ত শৰ্মা ঘৰ নং : 8৩ বয়স : 38 লিঙ্গ : মহিলা	LQX1563457 ফটো উপলব্ধ
184 নাম : দ্ৰোন কুমাৰ শৰ্মা পিতাৰ নাম: লীলা কান্ত শৰ্মা ঘৰ নং : 8৩ বয়স : 29 লিঙ্গ : পুৰুষ	LQX0082347 ফটো উপলব্ধ	185 নাম : গংগা দেবী স্বামীৰ নাম: ৰাম শৰ্মা ঘৰ নং : 43 বয়স : 29 লিঙ্গ : মহিলা	PVJ0051359 ফটো উপলব্ধ	186 নাম : সুৰজ শৰ্মা পিতাৰ নাম: লীলাকান্ত ঘৰ নং : 43 বয়স : 23 লিঙ্গ : পুৰুষ	PVJ0050724 ফটো উপলব্ধ
187 নাম : মহেশ্বৰ পৌডেল পিতাৰ নাম: মনোৰথ পৌডেল ঘৰ নং : 88 বয়স : 61 লিঙ্গ : পুৰুষ	LQX1563468 ফটো উপলব্ধ	188 নাম : সাবিত্ৰী দেবী স্বামীৰ নাম: মহেশ্বৰ শৰ্মা পৌডেল ঘৰ নং : 88 বয়স : 59 লিঙ্গ : মহিলা	LQX1563479 ফটো উপলব্ধ	189 নাম : পৰশুৰাম পৌডেল পিতাৰ নাম: মহেশ্বৰ পৌডেল ঘৰ নং : 88 বয়স : 36 লিঙ্গ : পুৰুষ	LQX1563480 ফটো উপলব্ধ
190 নাম : বীনা দেবী স্বামীৰ নাম: পৰশুৰাম পৌডেল ঘৰ নং : 44 বয়স : 34 লিঙ্গ : মহিলা	PVJ0101220 ফটো উপলব্ধ	S 191 নাম : ডম্বৰী দেবী পিতাৰ নাম: মহেশ্বৰ পৌডেল ঘৰ নং : 88 বয়স : 28 লিঙ্গ : মহিলা	LQX0404061 ফটো উপলব্ধ	192 নাম : বিজয় পৌডেল পিতাৰ নাম: মহেশ্বৰ পৌডেল ঘৰ নং : 88 বয়স : 27 লিঙ্গ : পুৰুষ	LQX0247833 ফটো উপলব্ধ
193 নাম : কুমাৰ মৈনালী পিতাৰ নাম: মিত্ৰলাল শৰ্মা ঘৰ নং : 8৫ বয়স : 57 লিঙ্গ : পুৰুষ	LQX1563491 ফটো উপলব্ধ	194 নাম : ৰামচন্দ্ৰ শৰ্মা পিতাৰ নাম: মিত্ৰলাল শৰ্মা ঘৰ নং : 8৬ বয়স : 45 লিঙ্গ : পুৰুষ	LQX1563526 ফটো উপলব্ধ	195 নাম : তাৰানিধি পৌডেল পিতাৰ নাম: মনোৰথ পৌডেল ঘৰ নং : 89 বয়স : 63 লিঙ্গ : পুৰুষ	LQX1563537 ফটো উপলব্ধ
196 নাম : সিদ্ধ কুমাৰী দেবী স্বামীৰ নাম: তাৰানিধি পৌডেল ঘৰ নং : 89 বয়স : 59 লিঙ্গ : মহিলা	LQX1563548 ফটো উপলব্ধ	197 নাম : ৰাজ পৌডেল পিতাৰ নাম: তাৰানিধি পৌডেল ঘৰ নং : 89 বয়স : 39 লিঙ্গ : পুৰুষ	LQX1563559 ফটো উপলব্ধ	198 নাম : কমলা দেবী স্বামীৰ নাম: ৰাজু পৌডেল ঘৰ নং : 89 বয়স : 34 লিঙ্গ : মহিলা	LQX0085639 ফটো উপলব্ধ
199 নাম : যোগমায়া দেবী স্বামীৰ নাম: ৰাজু পৌডেল ঘৰ নং : 47 বয়স : 28 লিঙ্গ : মহিলা	PVJ0089342 ফটো উপলব্ধ	E 200 নাম : পশুপতি শৰ্মা পিতাৰ নাম: মনিকণ্ঠ শৰ্মা ঘৰ নং : ৫২ বয়স : 76 লিঙ্গ : পুৰুষ	LQX1563560 ফটো উপলব্ধ	201 নাম : সুভদ্রা দেবী স্বামীৰ নাম: পশুপতি শৰ্মা ঘৰ নং : ৫২ বয়স : 63 লিঙ্গ : মহিলা	LQX1563571 ফটো উপলব্ধ
202 নাম : টুকা প্ৰঃ পৰাজুলী মাতৃৰ নাম: সুভদ্রা দেবী ঘৰ নং : 51 বয়স : 23 লিঙ্গ : পুৰুষ	PVJ0026336 ফটো উপলব্ধ	D 203 নাম : মনু ৰা দেবী স্বামীৰ নাম: প্ৰজাপতি শৰ্মা ঘৰ নং : ৫২ বয়স : 76 লিঙ্গ : মহিলা	LQX1563582 ফটো উপলব্ধ	E 204 নাম : এমনাথ শৰ্মা পিতাৰ নাম: প্ৰজাপতি শৰ্মা ঘৰ নং : ৫২ বয়স : 58 লিঙ্গ : পুৰুষ	LQX1563593 ফটো উপলব্ধ
205 নাম : ঈশ্বৰী শৰ্মা পিতাৰ নাম: প্ৰজাপতি শৰ্মা ঘৰ নং : ৫২ বয়স : 47 লিঙ্গ : পুৰুষ	LQX1563606 ফটো উপলব্ধ	206 নাম : লিলা দেবী শৰ্মা স্বামীৰ নাম: মীলন পৰাজুলী ঘৰ নং : 52 বয়স : 27 লিঙ্গ : মহিলা	LQX0546291 ফটো উপলব্ধ	207 নাম : মীলন পৰাজুলী পিতাৰ নাম: এম প্ৰসাদ পৰাজুলী ঘৰ নং : ৫২ বয়স : 24 লিঙ্গ : পুৰুষ	LQX0404103 ফটো উপলব্ধ
208 নাম : মহানন্দ শৰ্মা পিতাৰ নাম: জয়পতি শৰ্মা ঘৰ নং : ৫৩ বয়স : 74 লিঙ্গ : পুৰুষ	LQX1563628 ফটো উপলব্ধ	209 নাম : ডম্বৰী দেবী স্বামীৰ নাম: গিৰি ৰাজ পৌড্যাল ঘৰ নং : 53 বয়স : 57 লিঙ্গ : মহিলা	LQX7693104 ফটো উপলব্ধ	210 নাম : ডগুপানী পৌডেল পিতাৰ নাম: মহানন্দ শৰ্মা ঘৰ নং : ৫৩ বয়স : 51 লিঙ্গ : পুৰুষ	LQX1563640 ফটো উপলব্ধ



211 নাম : হৰি পৌডেল পিতাৰ নাম: মহানন্দ শৰ্মা ঘৰ নং : ৫৩ বয়স : 45 লিঙ্গ : পুৰুষ	LQX1563662 ফটো উপলব্ধ	212 নাম : গনেশ পৌডেল পিতাৰ নাম: মহানন্দ শৰ্মা ঘৰ নং : ৫৩ বয়স : 43 লিঙ্গ : পুৰুষ	LQX1563673 ফটো উপলব্ধ	213 নাম : নিতা দেবী স্বামীৰ নাম: ডগুপানী শৰ্মা ঘৰ নং : ৫৩ বয়স : 40 লিঙ্গ : মহিলা	LQX1563651 ফটো উপলব্ধ
E 214 নাম : কেতেকী মায়াদেবী স্বামীৰ নাম: গনেশ পৌডেল ঘৰ নং : ৫৩ বয়স : 36 লিঙ্গ : মহিলা	LQX0289447 ফটো উপলব্ধ	215 নাম : উমা শৰ্মা স্বামীৰ নাম: গনেশ পৌডাল ঘৰ নং : 53 বয়স : 30 লিঙ্গ : মহিলা	PVJ0001701 ফটো উপলব্ধ	216 নাম : আদিত্য পৌডাল পিতাৰ নাম: ডগুপানী পৌডাল ঘৰ নং : 53 বয়স : 20 লিঙ্গ : পুৰুষ	PVJ0104729 ফটো উপলব্ধ
217 নাম : আদিত্য পৌডাল পিতাৰ নাম: ডগুপানী পৌডাল ঘৰ নং : 53 বয়স : 19 লিঙ্গ : পুৰুষ	PVJ0078584 ফটো উপলব্ধ	218 নাম : গিৰি ৰাজ পৌডাল পিতাৰ নাম: জয়পতী পৌডাল ঘৰ নং : 59 বয়স : 59 লিঙ্গ : পুৰুষ	LQX7693096 ফটো উপলব্ধ	219 নাম : বদী পৌডেল পিতাৰ নাম: গিৰি ৰাজ পৌডেল ঘৰ নং : 37 বয়স : 37 লিঙ্গ : পুৰুষ	LQX7696248 ফটো উপলব্ধ
220 নাম : বীৰেন্দ্র পৌডেল পিতাৰ নাম: গিৰি ৰাজ পৌডাল ঘৰ নং : 53 ক বয়স : 34 লিঙ্গ : পুৰুষ	LQX7696255 ফটো উপলব্ধ	E 221 নাম : বৈশাখনাগ বংশী পিতাৰ নাম: ৰিমননা বংশী ঘৰ নং : ৫৫ বয়স : 68 লিঙ্গ : পুৰুষ	LQX1563684 ফটো উপলব্ধ	E 222 নাম : বৃধনী কৰোৱা স্বামীৰ নাম: বৈশাখনাগ বংশী ঘৰ নং : ৫৫ বয়স : 41 লিঙ্গ : মহিলা	LQX1563695 ফটো উপলব্ধ
223 নাম : গঞ্জু নাগবংশী পিতাৰ নাম: বৈশাখ নাগবংশী ঘৰ নং : ৫৫ বয়স : 33 লিঙ্গ : পুৰুষ	LQX0093039 ফটো উপলব্ধ	224 নাম : দিপা নাগবংশী স্বামীৰ নাম: গঞ্জু নাগবংশী ঘৰ নং : ৫৫ বয়স : 32 লিঙ্গ : মহিলা	LQX0093088 ফটো উপলব্ধ	225 নাম : বিষ্ণু প্ৰসাদ শৰ্মা পৌডেল পিতাৰ নাম: চিত্ৰাখৰ পৌডেল ঘৰ নং : ৫৮ বয়স : 79 লিঙ্গ : পুৰুষ	LQX1563708 ফটো উপলব্ধ
D 226 নাম : ইন্দ্ৰপ্ৰসাদ শৰ্মা পিতাৰ নাম: চিত্ৰাখৰ শৰ্মা ঘৰ নং : ৫৮ বয়স : 78 লিঙ্গ : পুৰুষ	LQX1563720 ফটো উপলব্ধ	E 227 নাম : চুডামনি শৰ্মা পিতাৰ নাম: চিত্ৰাখৰ শৰ্মা পৌডেল ঘৰ নং : ৫৮ বয়স : 76 লিঙ্গ : পুৰুষ	LQX1563742 ফটো উপলব্ধ	228 নাম : সাবিত্ৰী দেবী স্বামীৰ নাম: বিষ্ণু প্ৰসাদ শৰ্মা ঘৰ নং : ৫৮ বয়স : 75 লিঙ্গ : মহিলা	LQX1563719 ফটো উপলব্ধ
E 229 নাম : চন্দ্ৰমায়াদেবী স্বামীৰ নাম: ইন্দ্ৰপ্ৰসাদ শৰ্মা ঘৰ নং : ৫৮ বয়স : 71 লিঙ্গ : মহিলা	LQX1563731 ফটো উপলব্ধ	230 নাম : তুলসী পৌডেল পিতাৰ নাম: বিষ্ণু পৌডেল ঘৰ নং : ৫৮ বয়স : 55 লিঙ্গ : পুৰুষ	LQX1563753 ফটো উপলব্ধ	E 231 নাম : কুন্তী দেবী স্বামীৰ নাম: তুলসী পৌডেল ঘৰ নং : ৫৮ বয়স : 53 লিঙ্গ : মহিলা	LQX1563764 ফটো উপলব্ধ
232 নাম : গোপাল পৌডেল পিতাৰ নাম: বিষ্ণু প্ৰ: পৌডেল ঘৰ নং : ৫৮ বয়স : 53 লিঙ্গ : পুৰুষ	LQX1563775 ফটো উপলব্ধ	233 নাম : মেঘৰাজ পৌডেল পিতাৰ নাম: বিষ্ণু প্ৰসাদ পৌডেল ঘৰ নং : ৫৮ বয়স : 50 লিঙ্গ : পুৰুষ	LQX1563797 ফটো উপলব্ধ	234 নাম : ৰাজু ঢকাল পিতাৰ নাম: চুডামণি শৰ্মা ঘৰ নং : ৫৮ বয়স : 48 লিঙ্গ : পুৰুষ	LQX0519280 ফটো উপলব্ধ
235 নাম : গংগা পৌডেল পিতাৰ নাম: বিষ্ণু পৌডেল ঘৰ নং : ৫৮ বয়স : 47 লিঙ্গ : পুৰুষ	LQX1563811 ফটো উপলব্ধ	236 নাম : গায়ত্ৰী পৌডেল পিতাৰ নাম: ইন্দ্ৰ প্ৰঃ পৌডেল ঘৰ নং : ৫৮ বয়স : 45 লিঙ্গ : পুৰুষ	LQX1563844 ফটো উপলব্ধ	237 নাম : মঞ্জু দেবী স্বামীৰ নাম: গোপাল পৌডেল ঘৰ নং : ৫৮ বয়স : 44 লিঙ্গ : মহিলা	LQX1563786 ফটো উপলব্ধ
238 নাম : দিলিপ পৌডেল পিতাৰ নাম: বিষ্ণু পৌডেল ঘৰ নং : ৫৮ বয়স : 43 লিঙ্গ : পুৰুষ	LQX1563822 ফটো উপলব্ধ	239 নাম : দুৰ্গা পৌডেল পিতাৰ নাম: ইন্দ্ৰ প্ৰঃ পৌডেল ঘৰ নং : ৫৮ বয়স : 43 লিঙ্গ : পুৰুষ	LQX1563855 ফটো উপলব্ধ	240 নাম : তাৰা দেবী স্বামীৰ নাম: গংগা পৌডেল ঘৰ নং : ৫৮ বয়স : 42 লিঙ্গ : মহিলা	LQX0095216 ফটো উপলব্ধ



241 নাম : দিপা দেবী পিতাৰ নাম: বিষ্ণু পোডেল ঘৰ নং : ৫৮ বয়স : 41 লিঙ্গ : মহিলা	LQX1563833 ফটো উপলব্ধ	242 নাম : হিৰা দেবী স্বামীৰ নাম: দিলিপ পোডেল ঘৰ নং : ৫৮ বয়স : 37 লিঙ্গ : মহিলা	LQX0095257 ফটো উপলব্ধ	243 নাম : পূৰ্ণিমা দেবী পিতাৰ নাম: হিমলাল গৌতম ঘৰ নং : 58 বয়স : 32 লিঙ্গ : মহিলা	BPJ1248879 ফটো উপলব্ধ
244 নাম : সূশী কৰুনা দেবী পিতাৰ নাম: তুলসী পাউডেল ঘৰ নং : ৫৮ বয়স : 31 লিঙ্গ : মহিলা	LQX0095687 ফটো উপলব্ধ	245 নাম : অৰুণ পৌডেল পিতাৰ নাম: মেঘৰাজ পৌডেল ঘৰ নং : ৫৮ বয়স : 28 লিঙ্গ : পুৰুষ	LQX0096156 ফটো উপলব্ধ	246 নাম : ত্ৰিদিব পৌডেল পিতাৰ নাম: তুলসী পৌডেল ঘৰ নং : 58 বয়স : 28 লিঙ্গ : পুৰুষ	LQX1159995 ফটো উপলব্ধ
247 নাম : অনকীতা দেবী পিতাৰ নাম: মেঘৰাজ পৌডেল ঘৰ নং : ৫৮ বয়স : 25 লিঙ্গ : মহিলা	LQX0406314 ফটো উপলব্ধ	248 নাম : মধুসূতা দেবী পিতাৰ নাম: গোপাল পৌড্যাল ঘৰ নং : ৫৮ বয়স : 23 লিঙ্গ : মহিলা	LQX1120997 ফটো উপলব্ধ	249 নাম : তুলসা দেবী স্বামীৰ নাম: গায়ত্ৰী পৌড্যাল ঘৰ নং : ৫৮ বয়স : 40 লিঙ্গ : মহিলা	PVJ0101964 ফটো উপলব্ধ
250 নাম : সোমা দেবী স্বামীৰ নাম: মেঘৰাজ পৌডেল ঘৰ নং : ৫৮ বয়স : 43 লিঙ্গ : মহিলা	LQX0247791 ফটো উপলব্ধ	251 নাম : তোফা গোড় পিতাৰ নাম: মনিৰাম গোড় ঘৰ নং : ৫৮ বয়স : 26 লিঙ্গ : মহিলা	LQX1121003 ফটো উপলব্ধ	252 নাম : মনিৰাম গোড় পিতাৰ নাম: ফুলচৰ্ন গোড় ঘৰ নং : ৫৮ বয়স : 60 লিঙ্গ : পুৰুষ	LQX1563877 ফটো উপলব্ধ
E 253 নাম : বৃধনী গোড় স্বামীৰ নাম: মনিৰাম গোড় ঘৰ নং : ৫৮ বয়স : 59 লিঙ্গ : মহিলা	LQX1563888 ফটো উপলব্ধ	254 নাম : চৈত কৰোৱা পিতাৰ নাম: ধূমা কৰোৱা ঘৰ নং : ৫৮ বয়স : 42 লিঙ্গ : পুৰুষ	LQX1563913 ফটো উপলব্ধ	255 নাম : বগী কৰুৱা পিতাৰ নাম: মনিৰাম গোড় ঘৰ নং : ৫৮ বয়স : 38 লিঙ্গ : মহিলা	LQX1563902 ফটো উপলব্ধ
256 নাম : চন্দ্ৰ প্ৰসাদ গিৰি মহন্ত পিতাৰ নাম: দেওনাৰায়ন গিৰি ঘৰ নং : ৫৯ বয়স : 76 লিঙ্গ : পুৰুষ	LQX1563935 ফটো উপলব্ধ	257 নাম : দেৱী মায়ী মহন্ত স্বামীৰ নাম: চন্দ্ৰ প্ৰসাদ গিৰি মহন্ত ঘৰ নং : ৫৯ বয়স : 74 লিঙ্গ : মহিলা	LQX1563946 ফটো উপলব্ধ	E 258 নাম : গিৰিৰাজ মহন্ত পিতাৰ নাম: চন্দ্ৰ প্ৰসাদ গিৰি মহন্ত ঘৰ নং : ৫৯ বয়স : 52 লিঙ্গ : পুৰুষ	LQX1563957 ফটো উপলব্ধ
259 নাম : মুন্না দেবী পিতাৰ নাম: চন্দ্ৰ প্ৰসাদ গিৰি মহন্ত ঘৰ নং : ৫৯ বয়স : 44 লিঙ্গ : মহিলা	LQX1563980 ফটো উপলব্ধ	260 নাম : মনোজ কুমাৰ মহন্ত পিতাৰ নাম: চন্দ্ৰ প্ৰসাদ গিৰি মহন্ত ঘৰ নং : ৫৯ বয়স : 42 লিঙ্গ : পুৰুষ	LQX1563968 ফটো উপলব্ধ	261 নাম : ৰাজ কুমাৰ মহন্ত পিতাৰ নাম: চন্দ্ৰ প্ৰসাদ গিৰি মহন্ত ঘৰ নং : ৫৯ বয়স : 40 লিঙ্গ : পুৰুষ	LQX1563979 ফটো উপলব্ধ
262 নাম : ৰিতা দেবী স্বামীৰ নাম: গিৰিৰাজ গিৰি ঘৰ নং : ৫৯ বয়স : 40 লিঙ্গ : মহিলা	LQX0010922 ফটো উপলব্ধ	263 নাম : নন্দিতা ৰাজ মহন্ত স্বামীৰ নাম: ৰাজ কুমাৰ মহন্ত ঘৰ নং : 59 বয়স : 37 লিঙ্গ : মহিলা	PVJ0086934 ফটো উপলব্ধ	E 264 নাম : লক্ষ্মিন্দৰ কৰোৱা পিতাৰ নাম: দিহলা কৰোৱা ঘৰ নং : ৫৯ বয়স : 77 লিঙ্গ : পুৰুষ	LQX1563991 ফটো উপলব্ধ
S2 265 নাম : দিল বাহাদুৰ নেৱাৰ পিতাৰ নাম: ব্ৰজ বাৰ্গা সেবাৰ ঘৰ নং : 60 বয়স : 60 লিঙ্গ : পুৰুষ	LQX1564041 ফটো উপলব্ধ	S2 266 নাম : দেব নেৱাৰ স্বামীৰ নাম: দিল বাহাদুৰ সেবাৰ ঘৰ নং : 60 বয়স : 55 লিঙ্গ : মহিলা	LQX1564052 ফটো উপলব্ধ	267 নাম : চৰন ছেত্ৰী পিতাৰ নাম: ভিম বাহাদুৰ ছেত্ৰী ঘৰ নং : ৬০ বয়স : 22 লিঙ্গ : পুৰুষ	LQX0564344 ফটো উপলব্ধ
268 নাম : মহেন্দ্ৰ ছেত্ৰী মাতৃৰ নাম: জুনী দেৱী ঘৰ নং : ৬০ গ বয়স : 27 লিঙ্গ : পুৰুষ	LQX0247890 ফটো উপলব্ধ	E 269 নাম : ডম্বৰ কুমাৰী নেৱাৰ স্বামীৰ নাম: ব্ৰজ বা নেৱাৰ ঘৰ নং : ৬০ গ বয়স : 85 লিঙ্গ : মহিলা	LQX1564063 ফটো উপলব্ধ	270 নাম : জুনী দেৱী স্বামীৰ নাম: ভিম বাহাদুৰ ছেত্ৰী ঘৰ নং : ৬০ গ বয়স : 60 লিঙ্গ : মহিলা	LQX1564109 ফটো উপলব্ধ



271 নাম : লোগ বগ্ন নেৱাৰ পিতাৰ নাম: ব্ৰজ বগ্ন নেৱাৰ ঘৰ নং : ৬০খ বয়স : 55 লিঙ্গ : পুৰুষ	LQX1564074 ফটো উপলব্ধ	272 নাম : গীতা নেৱাৰ স্বামীৰ নাম: লোগ বগ্ন নেৱাৰ ঘৰ নং : ৬০খ বয়স : 41 লিঙ্গ : মহিলা	LQX1564085 ফটো উপলব্ধ	273 নাম : খজা বগ্ন ছেত্ৰী পিতাৰ নাম: মন বাহাদুৰ ছেত্ৰী ঘৰ নং : ৬১ বয়স : 47 লিঙ্গ : পুৰুষ	LQX1564110 ফটো উপলব্ধ
274 নাম : বৃষ্ণিনী দেবী পিতাৰ নাম: মন বাহাদুৰ ছেত্ৰী ঘৰ নং : ৬১ বয়স : 46 লিঙ্গ : মহিলা	LQX1564121 ফটো উপলব্ধ	275 নাম : খডান্দ নিৰেউলা পিতাৰ নাম: ভবানীপ্ৰসাদ উপাধ্যায় ঘৰ নং : 61 ক বয়স : 59 লিঙ্গ : পুৰুষ	BSW0005515 ফটো উপলব্ধ	E 276 নাম : কুল বাহাদুৰ ছেত্ৰী পিতাৰ নাম: মন বাহাদুৰ ছেত্ৰী ঘৰ নং : ৬২ বয়স : 67 লিঙ্গ : পুৰুষ	LQX1564132 ফটো উপলব্ধ
277 নাম : লীলামায়া ছেত্ৰী স্বামীৰ নাম: কুল বাহাদুৰ ছেত্ৰী ঘৰ নং : ৬২ বয়স : 58 লিঙ্গ : মহিলা	LQX1564143 ফটো উপলব্ধ	278 নাম : খডগ বাহাদুৰ ছেত্ৰী পিতাৰ নাম: কুল বাহাদুৰ ছেত্ৰী ঘৰ নং : ৬২ বয়স : 38 লিঙ্গ : পুৰুষ	LQX1564154 ফটো উপলব্ধ	279 নাম : প্ৰেম বাহাদুৰ ছেত্ৰী পিতাৰ নাম: কুল বাহাদুৰ ছেত্ৰী ঘৰ নং : ৬২ বয়স : 36 লিঙ্গ : পুৰুষ	LQX0247973 ফটো উপলব্ধ
280 নাম : নাৰায়ণ পিতাৰ নাম: কুল ঘৰ নং : ৬২ বয়স : 32 লিঙ্গ : পুৰুষ	LQX0265801 ফটো উপলব্ধ	281 নাম : তেজ বাহাদুৰ ছেত্ৰী পিতাৰ নাম: কুল বাহাদুৰ ছেত্ৰী ঘৰ নং : ৬২ বয়স : 30 লিঙ্গ : পুৰুষ	LQX0247940 ফটো উপলব্ধ	282 নাম : কমল বাহাদুৰ ছেত্ৰী পিতাৰ নাম: কুল বাহাদুৰ ছেত্ৰী ঘৰ নং : ৬২ বয়স : 29 লিঙ্গ : পুৰুষ	LQX0247924 ফটো উপলব্ধ
283 নাম : নৰ মায়া দেবী স্বামীৰ নাম: খৰ্গ বাহাদুৰ ছেত্ৰী ঘৰ নং : ৬২ বয়স : 29 লিঙ্গ : মহিলা	LQX0265751 ফটো উপলব্ধ	284 নাম : নাৰদ বাহাদুৰ ছেত্ৰী পিতাৰ নাম: কুল বাহাদুৰ ছেত্ৰী ঘৰ নং : ৬২ বয়স : 27 লিঙ্গ : পুৰুষ	LQX0236083 ফটো উপলব্ধ	285 নাম : কবিতা দেবী স্বামীৰ নাম: নাৰায়ন বাহাদুৰ ছেত্ৰী ঘৰ নং : ৬২ বয়স : 26 লিঙ্গ : মহিলা	LQX0247932 ফটো উপলব্ধ
286 নাম : পূৰ্ণিমা দেবী স্বামীৰ নাম: মহেন্দ্ৰ ছেত্ৰী ঘৰ নং : 62 বয়স : 21 লিঙ্গ : মহিলা	PVJ0099127 ফটো উপলব্ধ	287 নাম : মহাসিং ছেত্ৰী পিতাৰ নাম: মন বাহাদুৰ ছেত্ৰী ঘৰ নং : ৬৩ বয়স : 68 লিঙ্গ : পুৰুষ	LQX1564165 ফটো উপলব্ধ	288 নাম : স্কিন মায়া ছেত্ৰী স্বামীৰ নাম: মহাসিং ছেত্ৰী ঘৰ নং : ৬৩ বয়স : 61 লিঙ্গ : মহিলা	LQX1564176 ফটো উপলব্ধ
289 নাম : টিকুৰা ছেত্ৰী স্বামীৰ নাম: এম বাহাদুৰ ছেত্ৰী ঘৰ নং : ৬৩ বয়স : 45 লিঙ্গ : মহিলা	LQX1564187 ফটো উপলব্ধ	290 নাম : ইন্দ্ৰ বাহাদুৰ ছেত্ৰী পিতাৰ নাম: মহাসিং ছেত্ৰী ঘৰ নং : ৬৩ বয়স : 40 লিঙ্গ : পুৰুষ	LQX1564198 ফটো উপলব্ধ	291 নাম : দীপক ছেত্ৰী পিতাৰ নাম: মহাসিং ছেত্ৰী ঘৰ নং : ৬৩ বয়স : 38 লিঙ্গ : পুৰুষ	LQX1564201 ফটো উপলব্ধ
292 নাম : পূৰ্ণিমা ছেত্ৰী স্বামীৰ নাম: দীপক ছেত্ৰী ঘৰ নং : ৬৩ বয়স : 31 লিঙ্গ : মহিলা	LQX0512632 ফটো উপলব্ধ	293 নাম : জীৱন চৌধৰী পিতাৰ নাম: দল বাহাদুৰ চৌধৰী ঘৰ নং : 65 বয়স : 27 লিঙ্গ : পুৰুষ	PVJ0058735 ফটো উপলব্ধ	E 294 নাম : তুলাৰাম নেৱাৰ পিতাৰ নাম: নৰ বাহাদুৰ নেৱাৰ ঘৰ নং : ৬৬ বয়স : 76 লিঙ্গ : পুৰুষ	LQX1564267 ফটো উপলব্ধ
295 নাম : অম্বৰ বাহাদুৰ নেৱাৰ পিতাৰ নাম: নৰ বাহাদুৰ নেৱাৰ ঘৰ নং : ৬৬ বয়স : 69 লিঙ্গ : পুৰুষ	LQX1564278 ফটো উপলব্ধ	296 নাম : নিৰ্মলা নেৱাৰ স্বামীৰ নাম: অম্বৰ বাহাদুৰ নেৱাৰ ঘৰ নং : ৬৬ বয়স : 48 লিঙ্গ : মহিলা	LQX1564289 ফটো উপলব্ধ	297 নাম : দেবী নেৱাৰ পিতাৰ নাম: অম্বৰ বাঃ নেৱাৰ ঘৰ নং : ৬৬ বয়স : 45 লিঙ্গ : পুৰুষ	LQX0103218 ফটো উপলব্ধ
298 নাম : শূপনা নেৱাৰ পিতাৰ নাম: দৌৰ নেৱাৰ ঘৰ নং : ৬৬ বয়স : 26 লিঙ্গ : মহিলা	LQX0265793 ফটো উপলব্ধ	299 নাম : ওম বাহাদুৰ নেৱাৰ পিতাৰ নাম: অম্বৰ বাহাদুৰ নেৱাৰ ঘৰ নং : ৬৬ বয়স : 24 লিঙ্গ : পুৰুষ	LQX1162684 ফটো উপলব্ধ	300 নাম : প্ৰতিষ্ঠা নেৱাৰ পিতাৰ নাম: দেবী নেৱাৰ ঘৰ নং : 66 বয়স : 22 লিঙ্গ : মহিলা	PVJ0118281 ফটো উপলব্ধ



301 নাম : প্ৰেম নেৱাৰ পিতাৰ নাম: দেবী নেৱাৰ ঘৰ নং : 66 বয়স : 19 লিঙ্গ : পুৰুষ	PVJ0106245 ফটো উপলব্ধ	302 নাম : দল বাহাদুৰ নেৱাৰ পিতাৰ নাম: হস্তমান নেৱাৰ ঘৰ নং : ৬৭ বয়স : 64 লিঙ্গ : পুৰুষ	LQX1564290 ফটো উপলব্ধ	303 নাম : ভীম বাহাদুৰ নেৱাৰ পিতাৰ নাম: হস্তমান নেৱাৰ ঘৰ নং : ৬৭ বয়স : 63 লিঙ্গ : পুৰুষ	LQX1564325 ফটো উপলব্ধ
304 নাম : সোভা নেৱাৰ স্বামীৰ নাম: দল বাহাদুৰ নেৱাৰ ঘৰ নং : ৬৭ বয়স : 58 লিঙ্গ : মহিলা	LQX1564303 ফটো উপলব্ধ	305 নাম : লীলা দেবী স্বামীৰ নাম: ভীম বাহাদুৰ নেৱাৰ ঘৰ নং : ৬৭ বয়স : 48 লিঙ্গ : মহিলা	LQX1564336 ফটো উপলব্ধ	306 নাম : সোধন নেৱাৰ পিতাৰ নাম: দল বাহাদুৰ নেৱাৰ ঘৰ নং : ৬৭ বয়স : 38 লিঙ্গ : পুৰুষ	LQX1564314 ফটো উপলব্ধ
307 নাম : গোমা নেৱাৰ পিতাৰ নাম: ভীম বাঃ নেৱাৰ ঘৰ নং : ৬৭ বয়স : 30 লিঙ্গ : মহিলা	LQX0189084 ফটো উপলব্ধ	308 নাম : বিক্ৰম নেৱাৰ পিতাৰ নাম: ভীম বা নেৱাৰ ঘৰ নং : ৬৭ বয়স : 28 লিঙ্গ : পুৰুষ	LQX0193060 ফটো উপলব্ধ	309 নাম : লতীকা নেৱাৰ পিতাৰ নাম: ভীম বাহাদুৰ নেৱাৰ ঘৰ নং : 67 বয়স : 23 লিঙ্গ : মহিলা	LQX0535419 ফটো উপলব্ধ
310 নাম : টেক বাহাদুৰ নেৱাৰ পিতাৰ নাম: বম বগা নেৱাৰ ঘৰ নং : ৬৮ বয়স : 64 লিঙ্গ : পুৰুষ	LQX1564347 ফটো উপলব্ধ	311 নাম : কমলা নেৱাৰ স্বামীৰ নাম: টেক বাহাদুৰ নেৱাৰ ঘৰ নং : ৬৮ বয়স : 62 লিঙ্গ : মহিলা	LQX1564358 ফটো উপলব্ধ	312 নাম : পাৰ্বতী নেবৰ স্বামীৰ নাম: সুপৰ নেবৰ ঘৰ নং : ৬৮ বয়স : 43 লিঙ্গ : মহিলা	LQX0249565 ফটো উপলব্ধ
313 নাম : সুপৰ নেবৰ পিতাৰ নাম: টেক বাহাদুৰ নেৱাৰ ঘৰ নং : ৬৮ বয়স : 42 লিঙ্গ : পুৰুষ	LQX1564370 ফটো উপলব্ধ	314 নাম : তেজ বাহাদুৰ নেৱাৰ পিতাৰ নাম: অম্বৰী বাহাদুৰ নেৱাৰ ঘৰ নং : ৬৯ বয়স : 73 লিঙ্গ : পুৰুষ	LQX1564392 ফটো উপলব্ধ	315 নাম : দুৰ্গামায়া নেৱাৰ স্বামীৰ নাম: তেজ বাহাদুৰ নেৱাৰ ঘৰ নং : ৬৯ বয়স : 72 লিঙ্গ : মহিলা	LQX1564405 ফটো উপলব্ধ
316 নাম : গোপাল নেৱাৰ পিতাৰ নাম: তেজ বাহাদুৰ নেৱাৰ ঘৰ নং : ৬৯ বয়স : 50 লিঙ্গ : পুৰুষ	LQX1564416 ফটো উপলব্ধ	317 নাম : জিত বাহাদুৰ নেৱাৰ পিতাৰ নাম: তেজ বাহাদুৰ নেৱাৰ ঘৰ নং : ৬৯ বয়স : 49 লিঙ্গ : পুৰুষ	LQX1564438 ফটো উপলব্ধ	318 নাম : টিকা মায়া নেৱাৰ স্বামীৰ নাম: গোপাল নেৱাৰ ঘৰ নং : ৬৯ বয়স : 48 লিঙ্গ : মহিলা	LQX1564427 ফটো উপলব্ধ
319 নাম : লক্ষ্মী নেৱাৰ স্বামীৰ নাম: জিত বাহাদুৰ নেৱাৰ ঘৰ নং : ৬৯ বয়স : 41 লিঙ্গ : মহিলা	LQX1564449 ফটো উপলব্ধ	320 নাম : শীৰম প্ৰধান পিতাৰ নাম: লেফটনট শ্ৰী প্ৰসাদ প্ৰধান ঘৰ নং : 69 বয়স : 34 লিঙ্গ : পুৰুষ	PVJ0089193 ফটো উপলব্ধ	321 নাম : ডুমুয়ন্তী নেৱাৰ স্বামীৰ নাম: বিক্ৰম নেৱাৰ ঘৰ নং : 69 বয়স : 27 লিঙ্গ : মহিলা	PVJ0117960 ফটো উপলব্ধ
322 নাম : কিৰন নেৱাৰ পিতাৰ নাম: গোপাল নেৱাৰ ঘৰ নং : ৬৯ বয়স : 24 লিঙ্গ : পুৰুষ	LQX0469171 ফটো উপলব্ধ	323 নাম : প্ৰিয়া নেৱাৰ পিতাৰ নাম: জীত বাহাদুৰ নেৱাৰ ঘৰ নং : ৬৯ বয়স : 23 লিঙ্গ : মহিলা	LQX0500975 ফটো উপলব্ধ	324 নাম : প্ৰীতম নেৱাৰ পিতাৰ নাম: জিত বাহাদুৰ নেৱাৰ ঘৰ নং : ৬৯ বয়স : 22 লিঙ্গ : পুৰুষ	LQX0559153 ফটো উপলব্ধ
E 325 নাম : বনবীৰ নেৱাৰ পিতাৰ নাম: বম বগা নেৱাৰ ঘৰ নং : ৭০ বয়স : 66 লিঙ্গ : পুৰুষ	LQX1564450 ফটো উপলব্ধ	326 নাম : দল বাহাদুৰ চৌধৰী অন্যান্য: গংগামায়া নেওৰ ঘৰ নং : ৭০ বয়স : 65 লিঙ্গ : পুৰুষ	LQX0330167 ফটো উপলব্ধ	327 নাম : ৰুপা দেবী পিতাৰ নাম: গংগামায়া নেওৰ ঘৰ নং : ৭০ বয়স : 58 লিঙ্গ : মহিলা	LQX0330183 ফটো উপলব্ধ
328 নাম : গংগা মায়া নেৱাৰ স্বামীৰ নাম: বনবীৰ নেৱাৰ ঘৰ নং : ৭০ বয়স : 57 লিঙ্গ : মহিলা	LQX1564461 ফটো উপলব্ধ	329 নাম : হেম কুমাৰ নেৱাৰ পিতাৰ নাম: বনবীৰ নেৱাৰ ঘৰ নং : ৭০ বয়স : 26 লিঙ্গ : পুৰুষ	LQX0265520 ফটো উপলব্ধ	E 330 নাম : শিবমায়া নেৱাৰ স্বামীৰ নাম: বম বাহাদুৰ নেৱাৰ ঘৰ নং : ৭১ বয়স : 98 লিঙ্গ : মহিলা	LQX1564472 ফটো উপলব্ধ



<p>E 331 LQX1564483</p> <p>নাম : খজা বগ্ন নেৱাৰ পিতাৰ নাম: বল বাহাদুৰ নেৱাৰ ঘৰ নং : ৭১ বয়স : 78 লিঙ্গ : পুৰুষ</p> <p>ফটো উপলব্ধ</p>	<p>332 LQX1564494</p> <p>নাম : দমনা নেৱাৰ স্বামীৰ নাম: খৰ্গ বাঃ নেৱাৰ ঘৰ নং : ৭১ বয়স : 78 লিঙ্গ : মহিলা</p> <p>ফটো উপলব্ধ</p>	<p>333 LQX1564507</p> <p>নাম : কাজি নেৱাৰ পিতাৰ নাম: বল বাহাদুৰ নেৱাৰ ঘৰ নং : ৭১ বয়স : 60 লিঙ্গ : পুৰুষ</p> <p>ফটো উপলব্ধ</p>
<p>334 LQX1564518</p> <p>নাম : ধনমায়া নেৱাৰ স্বামীৰ নাম: কাজি নেৱাৰ ঘৰ নং : ৭১ বয়স : 55 লিঙ্গ : মহিলা</p> <p>ফটো উপলব্ধ</p>	<p>335 LQX1564529</p> <p>নাম : ছেৰ বাঃ নেৱাৰ পিতাৰ নাম: খজা বগ্ন নেৱাৰ ঘৰ নং : ৭১ বয়স : 52 লিঙ্গ : পুৰুষ</p> <p>ফটো উপলব্ধ</p>	<p>336 LQX0107599</p> <p>নাম : গিতা নেৱাৰ স্বামীৰ নাম: দেবী নেৱাৰ ঘৰ নং : ৭১ বয়স : 43 লিঙ্গ : মহিলা</p> <p>ফটো উপলব্ধ</p>
<p>337 LQX1564552</p> <p>নাম : চন্দ্ৰকলা নেৱাৰ স্বামীৰ নাম: চেৰ বাঃ নেৱাৰ ঘৰ নং : ৭১ বয়স : 39 লিঙ্গ : মহিলা</p> <p>ফটো উপলব্ধ</p>	<p>338 LQX1564541</p> <p>নাম : হেমা নেৱাৰ পিতাৰ নাম: খড়্গ বাহাদুৰ নেৱাৰ ঘৰ নং : ৭১ বয়স : 38 লিঙ্গ : মহিলা</p> <p>ফটো উপলব্ধ</p>	<p>339 LQX0484923</p> <p>নাম : বিষ্ণু নেৱাৰ পিতাৰ নাম: খৰ্গ নেৱাৰ ঘৰ নং : ৭১ বয়স : 36 লিঙ্গ : মহিলা</p> <p>ফটো উপলব্ধ</p>
<p>340 PVJ0072223</p> <p>নাম : অবি নেৱাৰ পিতাৰ নাম: এম নেৱাৰ ঘৰ নং : 71 বয়স : 22 লিঙ্গ : পুৰুষ</p> <p>ফটো উপলব্ধ</p>	<p>341 LQX0010923</p> <p>নাম : দিক মায়া ছেত্ৰী স্বামীৰ নাম: বনজিত ছেত্ৰী ঘৰ নং : ৭৩ বয়স : 72 লিঙ্গ : মহিলা</p> <p>ফটো উপলব্ধ</p>	<p>342 LQX0010924</p> <p>নাম : কাজি বাহাদুৰ ছেত্ৰী পিতাৰ নাম: ৰঞ্জিত ছেত্ৰী ঘৰ নং : ৭৩ বয়স : 52 লিঙ্গ : পুৰুষ</p> <p>ফটো উপলব্ধ</p>
<p>343 LQX0010925</p> <p>নাম : মইনা ছেত্ৰী স্বামীৰ নাম: কাজি বাহাদুৰ ছেত্ৰী ঘৰ নং : ৭৩ বয়স : 49 লিঙ্গ : মহিলা</p> <p>ফটো উপলব্ধ</p>	<p>344 LQX0254599</p> <p>নাম : পুনম ছেত্ৰী পিতাৰ নাম: কাজি বাহাদুৰ ছেত্ৰী ঘৰ নং : ৭৩ বয়স : 31 লিঙ্গ : মহিলা</p> <p>ফটো উপলব্ধ</p>	<p>345 LQX0254896</p> <p>নাম : পাৰবিন ছেত্ৰী পিতাৰ নাম: কাজি বাহাদুৰ ছেত্ৰী ঘৰ নং : ৭৩ বয়স : 28 লিঙ্গ : মহিলা</p> <p>ফটো উপলব্ধ</p>
<p>346 PVJ0080424</p> <p>নাম : কৰনা ছেত্ৰী পিতাৰ নাম: কাজি বাহাদুৰ ছেত্ৰী ঘৰ নং : 73 বয়স : 19 লিঙ্গ : মহিলা</p> <p>ফটো উপলব্ধ</p>	<p>347 LQX0010927</p> <p>নাম : হৰি বাহাদুৰ ছেত্ৰী পিতাৰ নাম: মৰ্ন বাহাদুৰ ছেত্ৰী ঘৰ নং : ৭৪ বয়স : 83 লিঙ্গ : পুৰুষ</p> <p>ফটো উপলব্ধ</p>	<p>348 LQX1564609</p> <p>নাম : মিঠিমায়ী ছেত্ৰী স্বামীৰ নাম: হৰি বাহাদুৰ ছেত্ৰী ঘৰ নং : ৭৪ বয়স : 80 লিঙ্গ : মহিলা</p> <p>ফটো উপলব্ধ</p>
<p>349 LQX0010928</p> <p>নাম : গোপাল ছেত্ৰী পিতাৰ নাম: হৰি বাহাদুৰ ছেত্ৰী ঘৰ নং : ৭৪ বয়স : 55 লিঙ্গ : পুৰুষ</p> <p>ফটো উপলব্ধ</p>	<p>350 LQX0010929</p> <p>নাম : গনেশ ছেত্ৰী পিতাৰ নাম: হৰি বাহাদুৰ ছেত্ৰী ঘৰ নং : ৭৪ বয়স : 52 লিঙ্গ : পুৰুষ</p> <p>ফটো উপলব্ধ</p>	<p>351 LQX0444141</p> <p>নাম : গিতা দেৱী চেত্ৰী পিতাৰ নাম: হৰি বাহাদুৰ চেত্ৰী ঘৰ নং : ৭৪ বয়স : 46 লিঙ্গ : মহিলা</p> <p>ফটো উপলব্ধ</p>
<p>352 LQX1564632</p> <p>নাম : দুৰ্গা ছেত্ৰী পিতাৰ নাম: ভাৰত বাহাদুৰ ছেত্ৰী ঘৰ নং : ৭৪ বয়স : 41 লিঙ্গ : মহিলা</p> <p>ফটো উপলব্ধ</p>	<p>353 LQX0517912</p> <p>নাম : কিশোৰ ছেত্ৰী পিতাৰ নাম: বুদ্ৰ বাহাদুৰ ছেত্ৰী ঘৰ নং : ৭৪ বয়স : 26 লিঙ্গ : পুৰুষ</p> <p>ফটো উপলব্ধ</p>	<p>354 LQX0494054</p> <p>নাম : অবিষেক ছেত্ৰী পিতাৰ নাম: গনেশ ছেত্ৰী ঘৰ নং : ৭৪ বয়স : 22 লিঙ্গ : পুৰুষ</p> <p>ফটো উপলব্ধ</p>
<p>355 LQX0494062</p> <p>নাম : অনিচ ছেত্ৰী পিতাৰ নাম: গনেশ ছেত্ৰী ঘৰ নং : ৭৪ বয়স : 22 লিঙ্গ : পুৰুষ</p> <p>ফটো উপলব্ধ</p>	<p>S 356 LQX0010930</p> <p>নাম : অম্বিকা ছেত্ৰী পিতাৰ নাম: হৰি বাহাদুৰ ছেত্ৰী ঘৰ নং : ৭৫ বয়স : 52 লিঙ্গ : মহিলা</p> <p>ফটো উপলব্ধ</p>	<p>357 LQX0010931</p> <p>নাম : নাৰায়ন ছেত্ৰী পিতাৰ নাম: হৰি বাহাদুৰ ছেত্ৰী ঘৰ নং : ৭৫ বয়স : 49 লিঙ্গ : পুৰুষ</p> <p>ফটো উপলব্ধ</p>
<p>358 LQX0010932</p> <p>নাম : ভাৰত বাহাদুৰ ছেত্ৰী পিতাৰ নাম: হৰি বাহাদুৰ ছেত্ৰী ঘৰ নং : ৭৫ বয়স : 49 লিঙ্গ : পুৰুষ</p> <p>ফটো উপলব্ধ</p>	<p>359 LQX0010933</p> <p>নাম : বিনোদ ছেত্ৰী পিতাৰ নাম: হৰি বাহাদুৰ ছেত্ৰী ঘৰ নং : ৭৫ বয়স : 46 লিঙ্গ : পুৰুষ</p> <p>ফটো উপলব্ধ</p>	<p>360 LQX0010934</p> <p>নাম : হীৰা ছেত্ৰী স্বামীৰ নাম: গনেশ ছেত্ৰী ঘৰ নং : ৭৫ বয়স : 44 লিঙ্গ : মহিলা</p> <p>ফটো উপলব্ধ</p>



361 নাম : লক্ষ্মী দেবী পিতাৰ নাম: বিনোদ ছেত্ৰী ঘৰ নং : ৭৫ বয়স : 36 লিঙ্গ : মহিলা	LQX0010935 ফটো উপলব্ধ	362 নাম : জন দেবী স্বামীৰ নাম: নাৰায়ন ছেত্ৰী ঘৰ নং : ৭৫ বয়স : 30 লিঙ্গ : মহিলা	LQX0010936 ফটো উপলব্ধ	363 নাম : ভগবতী কটোবাল ছেত্ৰী স্বামীৰ নাম: বনজিত ছেত্ৰী ঘৰ নং : ৭৭ বয়স : 67 লিঙ্গ : মহিলা	LQX0010937 ফটো উপলব্ধ
364 নাম : লক্ষ্মীমনি চৰেন স্বামীৰ নাম: বঞ্জিত কৰ্মকাৰ ঘৰ নং : 77 বয়স : 25 লিঙ্গ : মহিলা	PVJ0001727 ফটো উপলব্ধ	365 নাম : কৃষ্ণ বা: কৰ্মকাৰ পিতাৰ নাম: চিত্ৰ গোড় ঘৰ নং : ৭৭ক বয়স : 47 লিঙ্গ : পুৰুষ	LQX0010938 ফটো উপলব্ধ	366 নাম : মাঝলী কৰোৱা স্বামীৰ নাম: কৃষ্ণ গোড় ঘৰ নং : ৭৭ক বয়স : 42 লিঙ্গ : মহিলা	LQX0010939 ফটো উপলব্ধ
367 নাম : তেনজিৎ ডেকাং তামাং পিতাৰ নাম: পাচাং তামাং ঘৰ নং : ৭৮ক বয়স : 25 লিঙ্গ : মহিলা	LQX0343962 ফটো উপলব্ধ	368 নাম : পাচাং তামাং পিতাৰ নাম: পদম বাহাদুৰ তামাং ঘৰ নং : ৭৮ক বয়স : 29 লিঙ্গ : পুৰুষ	LQX0407767 ফটো উপলব্ধ	E 369 নাম : ফুলমায়া তামাং স্বামীৰ নাম: লাল বাহাদুৰ তামাং ঘৰ নং : ৭৩ বয়স : 73 লিঙ্গ : মহিলা	LQX0010940 ফটো উপলব্ধ
370 নাম : পদম বাহাদুৰ তামাং পিতাৰ নাম: লাল বাহাদুৰ তামাং ঘৰ নং : ৭৮ক বয়স : 58 লিঙ্গ : পুৰুষ	LQX0010941 ফটো উপলব্ধ	E 371 নাম : পাচেং তামাং পিতাৰ নাম: লাল বাহাদুৰ তামাং ঘৰ নং : ৭৮ক বয়স : 55 লিঙ্গ : পুৰুষ	LQX1564790 ফটো উপলব্ধ	372 নাম : দেবীমায়া তামাং স্বামীৰ নাম: পাচেং তামাং ঘৰ নং : ৭৮ক বয়স : 52 লিঙ্গ : মহিলা	LQX0010942 ফটো উপলব্ধ
E 373 নাম : মন মায়া তামাং স্বামীৰ নাম: পদম বাহাদুৰ তামাং ঘৰ নং : ৭৮ক বয়স : 52 লিঙ্গ : মহিলা	LQX0010943 ফটো উপলব্ধ	374 নাম : চেচং তামাং পিতাৰ নাম: লাল বাহাদুৰ তামাং ঘৰ নং : ৭৮ক বয়স : 47 লিঙ্গ : পুৰুষ	LQX0010944 ফটো উপলব্ধ	375 নাম : ধান মায়া তামাং স্বামীৰ নাম: চেচং তামাং ঘৰ নং : ৭৮ক বয়স : 45 লিঙ্গ : মহিলা	LQX0010945 ফটো উপলব্ধ
376 নাম : ধান বা: তামাং পিতাৰ নাম: লাল বাহাদুৰ তামাং ঘৰ নং : ৭৮ক বয়স : 40 লিঙ্গ : পুৰুষ	LQX0010946 ফটো উপলব্ধ	377 নাম : নিমা তামাং পিতাৰ নাম: লাল বাঃ তামাং ঘৰ নং : ৭৮ক বয়স : 37 লিঙ্গ : মহিলা	LQX0010947 ফটো উপলব্ধ	E 378 নাম : জয় বাহাদুৰ তামাং পিতাৰ নাম: ধন বাহাদুৰ তামাং ঘৰ নং : ৭৮ বয়স : 75 লিঙ্গ : পুৰুষ	LQX0010948 ফটো উপলব্ধ
379 নাম : লক্ষীমায়া তামাং স্বামীৰ নাম: জয় বাহাদুৰ তামাং ঘৰ নং : ৭৯ বয়স : 70 লিঙ্গ : মহিলা	LQX0010949 ফটো উপলব্ধ	380 নাম : সন্তোষ তামাং পিতাৰ নাম: জয় বাহাদুৰ তামাং ঘৰ নং : ৭৯ বয়স : 47 লিঙ্গ : পুৰুষ	LQX0010950 ফটো উপলব্ধ	381 নাম : দোল মায়া তামাং পিতাৰ নাম: জয় বাহাদুৰ তামাং ঘৰ নং : ৭৯ বয়স : 40 লিঙ্গ : মহিলা	LQX0010951 ফটো উপলব্ধ
382 নাম : প্ৰেম তামাং পিতাৰ নাম: জয় বাহাদুৰ তামাং ঘৰ নং : ৭৯ বয়স : 38 লিঙ্গ : পুৰুষ	LQX1564881 ফটো উপলব্ধ	383 নাম : সাবিত্ৰী তামাং স্বামীৰ নাম: সন্তোষ তামাং ঘৰ নং : ৭৯ বয়স : 33 লিঙ্গ : মহিলা	LQX1152081 ফটো উপলব্ধ	384 নাম : দিল বাহাদুৰ তামাং পিতাৰ নাম: জটবীৰ তামাং ঘৰ নং : ৮০ বয়স : 62 লিঙ্গ : পুৰুষ	LQX0010952 ফটো উপলব্ধ
385 নাম : প্ৰেমধোজ তামাং পিতাৰ নাম: নৰ বাহাদুৰ তামাং ঘৰ নং : ৮০ বয়স : 52 লিঙ্গ : পুৰুষ	LQX0010953 ফটো উপলব্ধ	386 নাম : সান্তা তামাং স্বামীৰ নাম: প্ৰেমধোজ তামাং ঘৰ নং : ৮০ বয়স : 50 লিঙ্গ : মহিলা	LQX0010954 ফটো উপলব্ধ	387 নাম : পঞ্চ বগ তামাং পিতাৰ নাম: নৰ বাহাদুৰ তামাং ঘৰ নং : ৮০ বয়স : 50 লিঙ্গ : পুৰুষ	LQX0010955 ফটো উপলব্ধ
388 নাম : সীতা তামাং স্বামীৰ নাম: পঞ্চ বগ তামাং ঘৰ নং : ৮০ বয়স : 48 লিঙ্গ : মহিলা	LQX0010956 ফটো উপলব্ধ	389 নাম : কৃষ্ণমায়া তামাং স্বামীৰ নাম: দিল বাহাদুৰ তামাং ঘৰ নং : ৮০ বয়স : 48 লিঙ্গ : মহিলা	LQX0010957 ফটো উপলব্ধ	390 নাম : টিকা তামাং পিতাৰ নাম: নৰ বাহাদুৰ তামাং ঘৰ নং : ৮০ বয়স : 46 লিঙ্গ : পুৰুষ	LQX0010958 ফটো উপলব্ধ



391	LQX0010960	ফটো উপলব্ধ	392	BSW0134155	ফটো উপলব্ধ	393	LQX0010961	ফটো উপলব্ধ
নাম : সীতা তামাং পিতাৰ নাম: নৰ বাহাদুৰ তামাং ঘৰ নং : ৮০ বয়স : 39 লিঙ্গ : মহিলা			নাম : জানকা ঘালী পিতাৰ নাম: লোক বাঃ ঘালী ঘৰ নং : ৮০ বয়স : 39 লিঙ্গ : মহিলা			নাম : ভোজ বাহাদুৰ ছেত্ৰী পিতাৰ নাম: লোক বাহাদুৰ ছেত্ৰী ঘৰ নং : ৮১ বয়স : 76 লিঙ্গ : পুৰুষ		
E 394	LQX0010962	ফটো উপলব্ধ	395	LQX0010963	ফটো উপলব্ধ	396	LQX0010964	ফটো উপলব্ধ
নাম : ধনমায়া ছেত্ৰী স্বামীৰ নাম: ভোজ বগা ছেত্ৰী ঘৰ নং : ৮১ বয়স : 68 লিঙ্গ : মহিলা			নাম : পাৰ্বতী দেবী স্বামীৰ নাম: ইন্দ্ৰ প্ৰসাদ শৰ্মা ঘৰ নং : ৮১ বয়স : 50 লিঙ্গ : মহিলা			নাম : ৰাজ ছেত্ৰী পিতাৰ নাম: ভোজ বগা ছেত্ৰী ঘৰ নং : ৮১ বয়স : 47 লিঙ্গ : পুৰুষ		
397	LQX0010965	ফটো উপলব্ধ	398	LQX0010966	ফটো উপলব্ধ	399	LQX0010968	ফটো উপলব্ধ
নাম : এম বাহাদুৰ ছেত্ৰী পিতাৰ নাম: ভোজ বাহাদুৰ ছেত্ৰী ঘৰ নং : ৮১ বয়স : 43 লিঙ্গ : পুৰুষ			নাম : টিকামায়া দেবী স্বামীৰ নাম: এম বাঃ ছেত্ৰী ঘৰ নং : ৮১ বয়স : 40 লিঙ্গ : মহিলা			নাম : পুষ্পা কটুৱাল পিতাৰ নাম: হেমৰাজ কটুৱাল ঘৰ নং : ৮১ বয়স : 35 লিঙ্গ : মহিলা		
400	PVJ0098673	ফটো উপলব্ধ	401	PVJ0098681	ফটো উপলব্ধ	402	LQX0010969	ফটো উপলব্ধ
নাম : নাৰায়ন প্ৰসাদ দুহাল মাতৃৰ নাম: পাৰ্বতী দেৱী ঘৰ নং : 81 বয়স : 22 লিঙ্গ : পুৰুষ			নাম : সোবে প্ৰ দুহাল মাতৃৰ নাম: পাৰ্বতী দেৱী ঘৰ নং : 81 বয়স : 20 লিঙ্গ : পুৰুষ			নাম : সাবিত্ৰী দেবী স্বামীৰ নাম: লীলাকান্ত ছেত্ৰী ঘৰ নং : ৮২ বয়স : 54 লিঙ্গ : মহিলা		
E 403	LQX0010970	ফটো উপলব্ধ	404	LQX0010971	ফটো উপলব্ধ	405	LQX0010972	ফটো উপলব্ধ
নাম : বিকাশ ছেত্ৰী মাতৃৰ নাম: সাবিত্ৰী দেবী ঘৰ নং : ৮২ বয়স : 85 লিঙ্গ : মহিলা			নাম : মান বাচীয়া কৰোৱা স্বামীৰ নাম: সোমৰা কৰোৱা ঘৰ নং : ৮৩ বয়স : 70 লিঙ্গ : মহিলা			নাম : ফুল কৰ্মকাৰ স্বামীৰ নাম: ৰঘু কৰ্মকাৰ ঘৰ নং : ৮৩ বয়স : 55 লিঙ্গ : মহিলা		
406	LQX0010974	ফটো উপলব্ধ	407	LQX0010975	ফটো উপলব্ধ	408	LQX0010894	ফটো উপলব্ধ
নাম : হেম ৰাজ কটুৱাল ছেত্ৰী পিতাৰ নাম: নৰ বাহাদুৰ ছেত্ৰী ঘৰ নং : ৮৪ বয়স : 66 লিঙ্গ : পুৰুষ			নাম : থিৰা মায়া ছেত্ৰী স্বামীৰ নাম: হেম ৰাজ কটুৱাল ছেত্ৰী ঘৰ নং : ৮৪ বয়স : 58 লিঙ্গ : মহিলা			নাম : সুৰজ কটুৱাল পিতাৰ নাম: হেমৰাজ কটুৱাল ঘৰ নং : ৮৪ বয়স : 31 লিঙ্গ : পুৰুষ		
409	LQX0263319	ফটো উপলব্ধ	E 410	LQX0010976	ফটো উপলব্ধ	#2 411	LQX0010977	ফটো উপলব্ধ
নাম : চন্দ্ৰ বাহাদুৰ ছেত্ৰী পিতাৰ নাম: হেমৰাজ ছেত্ৰী ঘৰ নং : ৮৪ বয়স : 27 লিঙ্গ : পুৰুষ			নাম : দেবমায়া ছেত্ৰী স্বামীৰ নাম: লোক বাহাদুৰ লোক বগা ঘৰ নং : ৮৫ বয়স : 93 লিঙ্গ : মহিলা			নাম : টংক বাহাদুৰ ছেত্ৰী পিতাৰ নাম: লোক বাহাদুৰ ছেত্ৰী ঘৰ নং : ৮৫ বয়স : 53 লিঙ্গ : পুৰুষ		
412	LQX0010978	ফটো উপলব্ধ	D 413	LQX0010979	ফটো উপলব্ধ	414	LQX0010980	ফটো উপলব্ধ
নাম : কমল বাঃ ছেত্ৰী পিতাৰ নাম: লোক বাহাদুৰ ছেত্ৰী ঘৰ নং : ৮৫ বয়স : 51 লিঙ্গ : পুৰুষ			নাম : ভক্তিমায়ী ছেত্ৰী স্বামীৰ নাম: টংক বাহাদুৰ ছেত্ৰী ঘৰ নং : ৮৫ বয়স : 50 লিঙ্গ : মহিলা			নাম : মিনা দেবী স্বামীৰ নাম: কমল বাঃ ছেত্ৰী ঘৰ নং : ৮৫ বয়স : 46 লিঙ্গ : মহিলা		
415	LQX0116657	ফটো উপলব্ধ	416	LQX0264028	ফটো উপলব্ধ	417	LQX0265744	ফটো উপলব্ধ
নাম : বিজয় চেত্ৰী চেত্ৰী পিতাৰ নাম: টংক বাঃ ছেত্ৰী ঘৰ নং : ৮৫ বয়স : 30 লিঙ্গ : পুৰুষ			নাম : সুজীত ছেত্ৰী পিতাৰ নাম: টংক বাহাদুৰ ছেত্ৰী ঘৰ নং : ৮৫ বয়স : 27 লিঙ্গ : পুৰুষ			নাম : চজীৰ চেত্ৰী পিতাৰ নাম: কমল চেত্ৰী ঘৰ নং : ৮৫ বয়স : 26 লিঙ্গ : পুৰুষ		
418	LQX0487322	ফটো উপলব্ধ	419	PVJ0071316	ফটো উপলব্ধ	D 420	LQX0010981	ফটো উপলব্ধ
নাম : আৰতি দেবী পিতাৰ নাম: কমল ছেত্ৰী ঘৰ নং : ৮৫ বয়স : 25 লিঙ্গ : মহিলা			নাম : সুমন ছেত্ৰী পিতাৰ নাম: টংক বাঃ ছেত্ৰী ঘৰ নং : 85 বয়স : 20 লিঙ্গ : পুৰুষ			নাম : লক্ষ্মীমায়া ৰাই স্বামীৰ নাম: দিল বাহাদুৰ ৰাই ঘৰ নং : ৮৬ বয়স : 94 লিঙ্গ : মহিলা		



D 421 নাম : গঙ্গামায়া ৰাই স্বামীৰ নাম : উম্বৰু বাহাদুৰ ৰাই ঘৰ নং : ৮৬ বয়স : 67 লিঙ্গ : মহিলা	LQX0010982 ফটো উপলব্ধ	E 422 নাম : ধন বাহাদুৰ ৰাই পিতাৰ নাম : দিলী বাহাদুৰ ৰাই ঘৰ নং : ৮৬ বয়স : 48 লিঙ্গ : পুৰুষ	LQX0010983 ফটো উপলব্ধ	423 নাম : ধন মায়ো ৰাই পিতাৰ নাম : উম্বৰ বাহাদুৰ ৰাই ঘৰ নং : ৮৬ বয়স : 39 লিঙ্গ : মহিলা	LQX1566558 ফটো উপলব্ধ
424 নাম : ৰঞ্জিত ৰাই মাতৃৰ নাম : গংগা মায়ো ৰয় ঘৰ নং : ৮৬ বয়স : 29 লিঙ্গ : পুৰুষ	LQX0117127 ফটো উপলব্ধ	425 নাম : মেনকা ৰাই স্বামীৰ নাম : ৰঞ্জিত ৰাই ঘৰ নং : ৮৬ বয়স : 28 লিঙ্গ : মহিলা	LQX0406561 ফটো উপলব্ধ	426 নাম : লাল বাহাদুৰ ছেত্ৰী পিতাৰ নাম : হৰি বাহাদুৰ ছেত্ৰী ঘৰ নং : ৮৭ বয়স : 68 লিঙ্গ : পুৰুষ	LQX1565271 ফটো উপলব্ধ
427 নাম : কবিতা ছেত্ৰী স্বামীৰ নাম : লাল বাহাদুৰ ছেত্ৰী ঘৰ নং : ৮৭ বয়স : 66 লিঙ্গ : মহিলা	LQX0010984 ফটো উপলব্ধ	428 নাম : প্ৰদীপ ছেত্ৰী পিতাৰ নাম : লাল বাহাদুৰ ছেত্ৰী ঘৰ নং : ৮৭ বয়স : 38 লিঙ্গ : পুৰুষ	LQX0010985 ফটো উপলব্ধ	S2 429 নাম : ৰূপা ছেত্ৰী পিতাৰ নাম : লাল বাহাদুৰ ছেত্ৰী ঘৰ নং : ৮৭ বয়স : 34 লিঙ্গ : মহিলা	LQX0010986 ফটো উপলব্ধ
430 নাম : গীতা দেৱী স্বামীৰ নাম : প্ৰদীপ চেত্ৰী ঘৰ নং : ৮৭ বয়স : 30 লিঙ্গ : মহিলা	LQX0188920 ফটো উপলব্ধ	431 নাম : পংকজ চেত্ৰী পিতাৰ নাম : লাল বা চেত্ৰী ঘৰ নং : ৮৭ বয়স : 27 লিঙ্গ : পুৰুষ	LQX0192302 ফটো উপলব্ধ	E 432 নাম : ফুলমায়া নেৱাৰ স্বামীৰ নাম : হস্তমান নেৱাৰ ঘৰ নং : ৮৮ বয়স : 73 লিঙ্গ : মহিলা	LQX0010987 ফটো উপলব্ধ
433 নাম : জীত কুমাৰ নেৱাৰ পিতাৰ নাম : হস্তমান নেৱাৰ ঘৰ নং : ৮৮ বয়স : 53 লিঙ্গ : পুৰুষ	LQX0010988 ফটো উপলব্ধ	434 নাম : ধনমায়া নেৱাৰ পিতাৰ নাম : হস্তমান নেৱাৰ ঘৰ নং : ৮৮ বয়স : 49 লিঙ্গ : মহিলা	LQX0010989 ফটো উপলব্ধ	435 নাম : হেম বাহাদুৰ নেৱাৰ পিতাৰ নাম : হস্তমান নেৱাৰ ঘৰ নং : ৮৮ বয়স : 47 লিঙ্গ : পুৰুষ	LQX0010990 ফটো উপলব্ধ
436 নাম : বিনোদ নেৱাৰ পিতাৰ নাম : হস্তমান নেৱাৰ ঘৰ নং : ৮৮ বয়স : 42 লিঙ্গ : পুৰুষ	LQX0010991 ফটো উপলব্ধ	437 নাম : পুষ্পা নেৱাৰ স্বামীৰ নাম : হেম বাহাদুৰ নেৱাৰ ঘৰ নং : ৮৮ বয়স : 41 লিঙ্গ : মহিলা	LQX0010992 ফটো উপলব্ধ	438 নাম : লোক বাহাদুৰ কটোৱাল ছেত্ৰী পিতাৰ নাম : বল বাহাদুৰ কটোৱাল ছেত্ৰী ঘৰ নং : ৮৯ বয়স : 64 লিঙ্গ : পুৰুষ	LQX1565384 ফটো উপলব্ধ
439 নাম : কুমাৰী ছেত্ৰী স্বামীৰ নাম : চন্দ্ৰ বাহাদুৰ ছেত্ৰী ঘৰ নং : ৮৯ বয়স : 46 লিঙ্গ : মহিলা	LQX0344143 ফটো উপলব্ধ	440 নাম : চন্দ্ৰ বাহাদুৰ কটোৱাল পিতাৰ নাম : লোক বাহাদুৰ ঘৰ নং : ৮৯ বয়স : 36 লিঙ্গ : পুৰুষ	LQX0010993 ফটো উপলব্ধ	441 নাম : ভুবন চেত্ৰী কাতোৱাল পিতাৰ নাম : লোক বাঃ কাতোৱাল চেত্ৰী ঘৰ নং : ৮৯ বয়স : 31 লিঙ্গ : পুৰুষ	LQX0265611 ফটো উপলব্ধ
442 নাম : শেৰ বাহাদুৰ ছেত্ৰী পিতাৰ নাম : লোক বাহাদুৰ কটোৱাল ছেত্ৰী ঘৰ নং : 89 বয়স : 31 লিঙ্গ : পুৰুষ	PVJ0055616 ফটো উপলব্ধ	443 নাম : চেৰ বাহাদুৰ ছেত্ৰী পিতাৰ নাম : লোক বাহাদুৰ ছেত্ৰী ঘৰ নং : 89 বয়স : 30 লিঙ্গ : পুৰুষ	LQX0546333 ফটো উপলব্ধ	444 নাম : বিশ্বমতি কোচ স্বামীৰ নাম : ছেৰ বাহাদুৰ ছেত্ৰী ঘৰ নং : 89 বয়স : 30 লিঙ্গ : মহিলা	PVJ0115386 ফটো উপলব্ধ
445 নাম : খজা বগ ভট্টৰাই পিতাৰ নাম : ধনপতি ভট্টৰাই ঘৰ নং : ৯০ বয়স : 70 লিঙ্গ : পুৰুষ	LQX0010994 ফটো উপলব্ধ	446 নাম : চন্দ্ৰ মায়ো দেৱী স্বামীৰ নাম : খজা বগ ভট্টৰাই ঘৰ নং : ৯০ বয়স : 58 লিঙ্গ : মহিলা	LQX0010995 ফটো উপলব্ধ	447 নাম : মন বাহাদুৰ ভট্টৰাই পিতাৰ নাম : ধনপতি ভট্টৰাই ঘৰ নং : ৯০ বয়স : 45 লিঙ্গ : পুৰুষ	LQX0010997 ফটো উপলব্ধ
448 নাম : জগত ভট্টৰাই পিতাৰ নাম : ধনপতি ভট্টৰাই ঘৰ নং : ৯০ বয়স : 45 লিঙ্গ : পুৰুষ	LQX0010998 ফটো উপলব্ধ	449 নাম : দিল মায়ো দেৱী স্বামীৰ নাম : জগত ভট্টৰাই ঘৰ নং : ৯০ বয়স : 45 লিঙ্গ : মহিলা	LQX0119495 ফটো উপলব্ধ	450 নাম : কমলা দেৱী পিতাৰ নাম : খৰ্গ বাহাদুৰ ভট্টৰাই ঘৰ নং : ৯০ বয়স : 35 লিঙ্গ : মহিলা	LQX0010999 ফটো উপলব্ধ



451 নাম : কল্পনা দেৱী পিতাৰ নাম: জগত ভট্টৰায় ঘৰ নং : ৯০ বয়স : 29 লিঙ্গ : মহিলা	LQX0119925 ফটো উপলব্ধ	452 নাম : স্বপ্না দেৱী পিতাৰ নাম: জগত ভট্টৰায় ঘৰ নং : ৯০ বয়স : 28 লিঙ্গ : মহিলা	LQX0120048 ফটো উপলব্ধ	453 নাম : পবিত্ৰা ভট্টৰাই পিতাৰ নাম: জগত ভট্টৰাই ঘৰ নং : ৯০ বয়স : 25 লিঙ্গ : মহিলা	LQX0407346 ফটো উপলব্ধ
E 454 নাম : পদ্মায়া নেৰাৰ স্বামীৰ নাম: তিলক চন নেৰাৰ ঘৰ নং : ৯১ বয়স : 88 লিঙ্গ : মহিলা	LQX0011000 ফটো উপলব্ধ	455 নাম : লীলামায়া নেৰাৰ পিতাৰ নাম: তিলক চন নেৰাৰ ঘৰ নং : ৯১ বয়স : 47 লিঙ্গ : মহিলা	LQX0011001 ফটো উপলব্ধ	456 নাম : ডম্বৰ বাহাদুৰ নেৰাৰ পিতাৰ নাম: তিলক চন নেৰাৰ ঘৰ নং : ৯১ বয়স : 45 লিঙ্গ : পুৰুষ	LQX0011002 ফটো উপলব্ধ
457 নাম : কমলা নেৰাৰ স্বামীৰ নাম: ডম্বৰ বাহাদুৰ নেৰাৰ ঘৰ নং : ৯১ বয়স : 43 লিঙ্গ : মহিলা	LQX0011003 ফটো উপলব্ধ	458 নাম : কৰণ নেৰাৰ পিতাৰ নাম: ডাম্বৰ বাহাদুৰ নেৰাৰ ঘৰ নং : ৯১ বয়স : 29 লিঙ্গ : পুৰুষ	LQX0288902 ফটো উপলব্ধ	459 নাম : চম্পা প্ৰধান নেৰাৰ স্বামীৰ নাম: কৰন নেৰাৰ ঘৰ নং : ৯১ বয়স : 27 লিঙ্গ : মহিলা	LQX0506972 ফটো উপলব্ধ
460 নাম : আলবানি খাখলাৰী মাতৃৰ নাম: চন্দ্ৰমা খাখলাৰী ঘৰ নং : 97 বয়স : 20 লিঙ্গ : মহিলা	PVJ0007062 ফটো উপলব্ধ	461 নাম : এঞ্জেল কৰ্মকাৰ পিতাৰ নাম: সমাৰু কৰ্মকাৰ ঘৰ নং : ১০০ বয়স : 50 লিঙ্গ : পুৰুষ	LQX1565544 ফটো উপলব্ধ	462 নাম : বেন্দ কৰ্মকাৰ স্বামীৰ নাম: এঞ্জেল কৰ্মকাৰ ঘৰ নং : ১০০ বয়স : 48 লিঙ্গ : মহিলা	LQX0011004 ফটো উপলব্ধ
463 নাম : ধিৰেন কৰ্মকাৰ পিতাৰ নাম: সমাৰু কৰ্মকাৰ ঘৰ নং : ১০০ বয়স : 48 লিঙ্গ : পুৰুষ	LQX0011005 ফটো উপলব্ধ	464 নাম : বঞ্জিত কৰ্মকাৰ পিতাৰ নাম: সোমাৰু কৰ্মকাৰ ঘৰ নং : 100 বয়স : 35 লিঙ্গ : পুৰুষ	PVJ0101238 ফটো উপলব্ধ	465 নাম : বঞ্জিত কৰ্মকাৰ পিতাৰ নাম: বুপচন কৰ্মকাৰ ঘৰ নং : ১০০ বয়স : 32 লিঙ্গ : পুৰুষ	LQX0330092 ফটো উপলব্ধ
466 নাম : চুলিল সৰেন অন্যান্য: চাহিলা চৰেন ঘৰ নং : ১০০ বয়স : 27 লিঙ্গ : পুৰুষ	LQX0330084 ফটো উপলব্ধ	E 467 নাম : ৰূপচন কৰ্মকাৰ পিতাৰ নাম: সমাৰু কৰ্মকাৰ ঘৰ নং : ১০০ক বয়স : 55 লিঙ্গ : পুৰুষ	LQX0011006 ফটো উপলব্ধ	468 নাম : জমুনা কৰ্মকাৰ স্বামীৰ নাম: ৰূপচন কৰ্মকাৰ ঘৰ নং : ১০০ক বয়স : 52 লিঙ্গ : মহিলা	LQX0011008 ফটো উপলব্ধ
469 নাম : ধীৰাজ শৰ্মা পিতাৰ নাম: গোবিন্দ প্ৰসাদ শৰ্মা ঘৰ নং : ১০১ ক বয়স : 28 লিঙ্গ : পুৰুষ	LQX0495242 ফটো উপলব্ধ	470 নাম : শ্ৰীজনা দেৱী স্বামীৰ নাম: ধীৰাজ শৰ্মা ঘৰ নং : ১০১ ক বয়স : 25 লিঙ্গ : মহিলা	LQX0495226 ফটো উপলব্ধ	471 নাম : গোবিন্দ প্ৰ: শৰ্মা পিতাৰ নাম: ভগবান শৰ্মা ঘৰ নং : ১০১ক বয়স : 65 লিঙ্গ : পুৰুষ	LQX0011009 ফটো উপলব্ধ
472 নাম : নিৰ্মলা শৰ্মা স্বামীৰ নাম: গোবিন্দ প্ৰ: শৰ্মা ঘৰ নং : ১০১ক বয়স : 55 লিঙ্গ : মহিলা	LQX1565624 ফটো উপলব্ধ	473 নাম : ৰাজীৱ শৰ্মা পিতাৰ নাম: গোবিন্দ প্ৰঃ শৰ্মা ঘৰ নং : ১০১ক বয়স : 35 লিঙ্গ : পুৰুষ	LQX0011010 ফটো উপলব্ধ	E 474 নাম : বল বাহাদুৰ ছেত্ৰী পিতাৰ নাম: বল বাহাদুৰ ছেত্ৰী ঘৰ নং : ১০২ বয়স : 97 লিঙ্গ : পুৰুষ	LQX0011011 ফটো উপলব্ধ
475 নাম : চন্দ্ৰমায়া ছেত্ৰী স্বামীৰ নাম: বল বাহাদুৰ ছেত্ৰী ঘৰ নং : ১০২ বয়স : 70 লিঙ্গ : মহিলা	LQX0011012 ফটো উপলব্ধ	476 নাম : অৰ্জুন ছেত্ৰী পিতাৰ নাম: বল বাহাদুৰ ছেত্ৰী ঘৰ নং : ১০২ বয়স : 54 লিঙ্গ : পুৰুষ	LQX0011013 ফটো উপলব্ধ	477 নাম : পবিত্ৰা দেৱী স্বামীৰ নাম: অৰ্জুন ছেত্ৰী ঘৰ নং : ১০২ বয়স : 53 লিঙ্গ : মহিলা	LQX0265504 ফটো উপলব্ধ
478 নাম : কমলা ছেত্ৰী স্বামীৰ নাম: অৰ্জুন ছেত্ৰী ঘৰ নং : ১০২ বয়স : 51 লিঙ্গ : মহিলা	LQX0011014 ফটো উপলব্ধ	479 নাম : হিৰা ছেত্ৰী পিতাৰ নাম: বল বাহাদুৰ ছেত্ৰী ঘৰ নং : ১০২ বয়স : 48 লিঙ্গ : মহিলা	LQX0011016 ফটো উপলব্ধ	480 নাম : ৰাম বাহাদুৰ ছেত্ৰী পিতাৰ নাম: বল বাহাদুৰ ছেত্ৰী ঘৰ নং : ১০২ বয়স : 45 লিঙ্গ : পুৰুষ	LQX0011017 ফটো উপলব্ধ



481 নাম : বেখা দেবী স্বামীৰ নাম : ৰাম বাঃ ছেত্ৰী ঘৰ নং : ১০২ বয়স : 40 লিঙ্গ : মহিলা	LQX0011018 ফটো উপলব্ধ	482 নাম : পূজা ছেত্ৰী পিতাৰ নাম : অৰ্জুন ছেত্ৰী ঘৰ নং : ১০২ বয়স : 27 লিঙ্গ : মহিলা	LQX0265512 ফটো উপলব্ধ	483 নাম : প্ৰনীতা ছেত্ৰী পিতাৰ নাম : অৰ্জুন ছেত্ৰী ঘৰ নং : 102 বয়স : 25 লিঙ্গ : মহিলা	LQX0375782 ফটো উপলব্ধ
484 নাম : পবন চেত্ৰী পিতাৰ নাম : অৰ্জুন চেত্ৰী ঘৰ নং : ১০২ বয়স : 24 লিঙ্গ : পুৰুষ	LQX0474163 ফটো উপলব্ধ	485 নাম : উমা নেৱাৰ পিতাৰ নাম : মন বাহাদুৰ নেৱাৰ ঘৰ নং : ১০৩ বয়স : 34 লিঙ্গ : মহিলা	LQX0011019 ফটো উপলব্ধ	486 নাম : ৰাজেন গুৱালা পিতাৰ নাম : হৰেশ্বৰ গুৱালা ঘৰ নং : ১০৩ বয়স : 30 লিঙ্গ : পুৰুষ	LQX0330159 ফটো উপলব্ধ
487 নাম : সনজু নেৱাৰ পিতাৰ নাম : মন বাহাদুৰ নেৱাৰ ঘৰ নং : ১০৩ বয়স : 22 লিঙ্গ : পুৰুষ	LQX7669716 ফটো উপলব্ধ	488 নাম : নবিন নেৱাৰ পিতাৰ নাম : হৰি নেৱাৰ ঘৰ নং : ১০৩ বয়স : 21 লিঙ্গ : পুৰুষ	LQX7669708 ফটো উপলব্ধ	489 নাম : উমা দেবী নেৱাৰ স্বামীৰ নাম : নাৰায়ন নেৱাৰ ঘৰ নং : ১০৩ বয়স : 38 লিঙ্গ : মহিলা	LQX0407049 ফটো উপলব্ধ
490 নাম : সৰস্বতী নেৱাৰ পিতাৰ নাম : মন বাহাদুৰ নেৱাৰ ঘৰ নং : 103খ বয়স : 25 লিঙ্গ : মহিলা	LQX0384248 ফটো উপলব্ধ	E 491 নাম : দুৰ্গা নেৱাৰ পিতাৰ নাম : মন বাহাদুৰ নেৱাৰ ঘৰ নং : 103খ বয়স : 24 লিঙ্গ : মহিলা	LQX0384206 ফটো উপলব্ধ	492 নাম : ঈশ্বৰী নেৱাৰ পিতাৰ নাম : নাৰায়ণ নেৱাৰ ঘৰ নং : ১০৩ খ বয়স : 24 লিঙ্গ : মহিলা	LQX0407254 ফটো উপলব্ধ
493 নাম : চিমা নেৱাৰ পিতাৰ নাম : লক্ষ্মন নেৱাৰ ঘৰ নং : ১০৩ ক বয়স : 26 লিঙ্গ : মহিলা	LQX0404251 ফটো উপলব্ধ	494 নাম : দেৱাৰু গোৱালা পিতাৰ নাম : কানীৰাউত গোৱালা ঘৰ নং : ১০৩ক বয়স : 82 লিঙ্গ : পুৰুষ	LQX0011020 ফটো উপলব্ধ	E 495 নাম : হৰিশ্বৰ গোৱালা পিতাৰ নাম : কানীৰাউত গোৱালা ঘৰ নং : ১০৩ক বয়স : 80 লিঙ্গ : পুৰুষ	LQX0011021 ফটো উপলব্ধ
E 496 নাম : মন বাহাদুৰ নেৱাৰ পিতাৰ নাম : মন বাহাদুৰ নেৱাৰ ঘৰ নং : ১০৩খ বয়স : 76 লিঙ্গ : পুৰুষ	LQX0011025 ফটো উপলব্ধ	497 নাম : শিবমায়ী নেৱাৰ স্বামীৰ নাম : মন বাহাদুৰ নেৱাৰ ঘৰ নং : ১০৩খ বয়স : 70 লিঙ্গ : মহিলা	LQX0011026 ফটো উপলব্ধ	498 নাম : মেনকা নেৱাৰ স্বামীৰ নাম : মন বাহাদুৰ নেৱাৰ ঘৰ নং : ১০৩খ বয়স : 65 লিঙ্গ : মহিলা	LQX0011027 ফটো উপলব্ধ
E 499 নাম : বোগী গোৱালা স্বামীৰ নাম : হৰিশ্বৰ গোৱালা ঘৰ নং : ১০৩ক বয়স : 55 লিঙ্গ : মহিলা	LQX0011022 ফটো উপলব্ধ	500 নাম : নাৰায়ন নেৱাৰ পিতাৰ নাম : মন বাহাদুৰ নেৱাৰ ঘৰ নং : ১০৩খ বয়স : 51 লিঙ্গ : পুৰুষ	LQX0011028 ফটো উপলব্ধ	501 নাম : লক্ষ্মন নেৱাৰ পিতাৰ নাম : মন বাহাদুৰ নেৱাৰ ঘৰ নং : ১০৩খ বয়স : 48 লিঙ্গ : পুৰুষ	LQX0011029 ফটো উপলব্ধ
502 নাম : হৰি নেৱাৰ পিতাৰ নাম : মন বাহাদুৰ নেৱাৰ ঘৰ নং : ১০৩খ বয়স : 46 লিঙ্গ : পুৰুষ	LQX0011030 ফটো উপলব্ধ	503 নাম : জানুকা নেৱাৰ স্বামীৰ নাম : নাৰায়ন নেৱাৰ ঘৰ নং : ১০৩খ বয়স : 45 লিঙ্গ : মহিলা	LQX0011031 ফটো উপলব্ধ	504 নাম : বিমলা নেৱাৰ স্বামীৰ নাম : হৰি নেৱাৰ ঘৰ নং : ১০৩খ বয়স : 44 লিঙ্গ : মহিলা	LQX0011032 ফটো উপলব্ধ
505 নাম : তেজ বাহাদুৰ নেৱাৰ পিতাৰ নাম : মন বাহাদুৰ নেৱাৰ ঘৰ নং : ১০৩খ বয়স : 42 লিঙ্গ : পুৰুষ	LQX0011033 ফটো উপলব্ধ	506 নাম : জুনাচ গোৱালা পিতাৰ নাম : দেৱাৰু গোৱালা ঘৰ নং : ১০৩ক বয়স : 40 লিঙ্গ : পুৰুষ	LQX0011023 ফটো উপলব্ধ	507 নাম : উষ্মৰ নেৱাৰ পিতাৰ নাম : মন বাহাদুৰ নেৱাৰ ঘৰ নং : ১০৩খ বয়স : 40 লিঙ্গ : পুৰুষ	LQX1565884 ফটো উপলব্ধ
508 নাম : ফুলমায়ী নেৱাৰ পিতাৰ নাম : মন বাহাদুৰ নেৱাৰ ঘৰ নং : ১০৩খ বয়স : 38 লিঙ্গ : মহিলা	LQX0011034 ফটো উপলব্ধ	509 নাম : মোহন কৰ্মকাৰ পিতাৰ নাম : বিতনু কৰ্মকাৰ ঘৰ নং : ১০৪ বয়স : 62 লিঙ্গ : পুৰুষ	LQX0011035 ফটো উপলব্ধ	510 নাম : হীৰা কুমাৰী কৰ্মকাৰ স্বামীৰ নাম : মোহন কৰ্মকাৰ ঘৰ নং : ১০৪ বয়স : 60 লিঙ্গ : মহিলা	LQX0011036 ফটো উপলব্ধ



511	LQX0004036	ফটো উপলব্ধ
নাম : মনিকা কৰ্মকাৰ পিতাৰ নাম: মোহন কৰ্মকাৰ ঘৰ নং : ১০৪ বয়স : 30 লিঙ্গ : মহিলা		

512	LQX0330134	ফটো উপলব্ধ
নাম : অৰুন কৰ্মকাৰ পিতাৰ নাম: মোহন কৰ্মকাৰ ঘৰ নং : ১০৪ বয়স : 25 লিঙ্গ : পুৰুষ		

E 513	LQX0011037	ফটো উপলব্ধ
নাম : খড়া বগ্না নেৱাৰ পিতাৰ নাম: ৰত্নমান নেৱাৰ ঘৰ নং : ১০৫ বয়স : ৪৬ লিঙ্গ : পুৰুষ		

514	LQX0011038	ফটো উপলব্ধ
নাম : শল বাহাদুৰ নেৱাৰ পিতাৰ নাম: খড়া বগ্না নেৱাৰ ঘৰ নং : ১০৫ বয়স : 62 লিঙ্গ : পুৰুষ		

515	LQX0011039	ফটো উপলব্ধ
নাম : নৰমায়া নেৱাৰ পিতাৰ নাম: খড়া বাহাদুৰ নেৱাৰ ঘৰ নং : ১০৫ বয়স : 50 লিঙ্গ : মহিলা		

516	LQX0011040	ফটো উপলব্ধ
নাম : গঙ্গামায়া নেৱাৰ স্বামীৰ নাম: চল বাহাদুৰ নেৱাৰ ঘৰ নং : ১০৫ বয়স : 48 লিঙ্গ : মহিলা		

517	LQX1123892	ফটো উপলব্ধ
নাম : দীপা নেৱাৰ পিতাৰ নাম: খৰ্গ বাহাদুৰ নেৱাৰ ঘৰ নং : 105 বয়স : 48 লিঙ্গ : মহিলা		

518	LQX0011041	ফটো উপলব্ধ
নাম : বিষ্ণু বা: নেৱাৰ পিতাৰ নাম: খড়া বাহাদুৰ নেৱাৰ ঘৰ নং : ১০৫ বয়স : 41 লিঙ্গ : পুৰুষ		

519	LQX0011042	ফটো উপলব্ধ
নাম : হেমৰাজ নেৱাৰ পিতাৰ নাম: চল বাহাদুৰ নেৱাৰ ঘৰ নং : ১০৫ বয়স : 41 লিঙ্গ : পুৰুষ		

520	LQX1566003	ফটো উপলব্ধ
নাম : দিলমায়া নেৱাৰ স্বামীৰ নাম: কৃষ্ণ নেৱাৰ ঘৰ নং : ১০৫ বয়স : 40 লিঙ্গ : মহিলা		

521	LQX0468603	ফটো উপলব্ধ
নাম : দীপা নেৱাৰ স্বামীৰ নাম: বিষ্ণু নেৱাৰ ঘৰ নং : ১০৫ বয়স : 36 লিঙ্গ : মহিলা		

522	LQX0559674	ফটো উপলব্ধ
নাম : পুকলী তামাং স্বামীৰ নাম: দমৰ বাহাদুৰ তামাং ঘৰ নং : ১০৫ বয়স : 23 লিঙ্গ : মহিলা		

523	LQX0011043	ফটো উপলব্ধ
নাম : বলধ্বজ তামাং পিতাৰ নাম: নৰ বাহাদুৰ তামাং ঘৰ নং : ১০৫ক বয়স : 61 লিঙ্গ : পুৰুষ		

524	LQX0011044	ফটো উপলব্ধ
নাম : লক্ষ্মী তামাং পিতাৰ নাম: নৰ বাহাদুৰ তামাং ঘৰ নং : ১০৫ক বয়স : 53 লিঙ্গ : মহিলা		

525	LQX0011045	ফটো উপলব্ধ
নাম : মইনা তামাং স্বামীৰ নাম: বলধ্বজ তামাং ঘৰ নং : ১০৫ক বয়স : 50 লিঙ্গ : মহিলা		

S 526	PVJ0115394	ফটো উপলব্ধ
নাম : মমতা দেৱী স্বামীৰ নাম: প্ৰেম বাহাদুৰ ছেত্ৰী ঘৰ নং : 149 বয়স : 28 লিঙ্গ : মহিলা		

527	PVJ0135996	ফটো উপলব্ধ
নাম : সুৰেশ কৰ্মকাৰ পিতাৰ নাম: অজুন কৰ্মকাৰ ঘৰ নং : 246 বয়স : 29 লিঙ্গ : পুৰুষ		

528	PVJ0136002	ফটো উপলব্ধ
নাম : কুমাৰী কৰ্মকাৰ স্বামীৰ নাম: সুৰেশ কৰ্মকাৰ ঘৰ নং : 246 বয়স : 27 লিঙ্গ : মহিলা		

529	PVJ0014159	ফটো উপলব্ধ
নাম : সফাণী মুৰ্মু পিতাৰ নাম: নৃসিংহ মুৰ্মু ঘৰ নং : বেলৌচুবৰী বয়স : 23 লিঙ্গ : মহিলা		

530	PVJ0068379	ফটো উপলব্ধ
নাম : সঞ্জয় ছেত্ৰী পিতাৰ নাম: ৰাম বাহাদুৰ ছেত্ৰী ঘৰ নং : নো 4 বয়স : 34 লিঙ্গ : পুৰুষ		

531	PVJ0105916	ফটো উপলব্ধ
নাম : সঞ্জিত কৰ্মকাৰ কৰ্মকাৰ পিতাৰ নাম: ৰূপচান্দ কৰ্মকাৰ ঘৰ নং : নং 8 বড়িগাঁও বয়স : 34 লিঙ্গ : পুৰুষ		



532 নাম : মানিৰাম দৰ্জি পিতাৰ নাম: চন্দ্ৰ বাহাদুৰ দৰ্জি ঘৰ নং : ১৯০ বয়স : 81 লিঙ্গ : পুৰুষ	LQX1560174 ফটো উপলব্ধ	533 নাম : মন বাহাদুৰ দৰ্জি পিতাৰ নাম: মানিৰাম দৰ্জি ঘৰ নং : ১৯০ বয়স : 38 লিঙ্গ : পুৰুষ	LQX1560196 ফটো উপলব্ধ	534 নাম : দিল বাহাদুৰ দৰ্জী পিতাৰ নাম: মানিৰাম দৰ্জী ঘৰ নং : ১৯০ বয়স : 30 লিঙ্গ : পুৰুষ	LQX0190561 ফটো উপলব্ধ
535 নাম : দীপা দেৱী স্বামীৰ নাম: মন বা দৰ্জি ঘৰ নং : ১৯০ বয়স : 29 লিঙ্গ : মহিলা	LQX0191072 ফটো উপলব্ধ	536 নাম : জিনা স্বৰ্গীয়াৰী পিতাৰ নাম: ৰিমাল স্বৰ্গীয়াৰী ঘৰ নং : 190 বয়স : 23 লিঙ্গ : মহিলা	PVJ0021808 ফটো উপলব্ধ	537 নাম : পবিত্ৰা দেৱী স্বামীৰ নাম: তুলাৰাম বিষ্ট ঘৰ নং : ১৯২ বয়স : 80 লিঙ্গ : মহিলা	LQX1560209 ফটো উপলব্ধ
538 নাম : মিনা দেৱী পিতাৰ নাম: তুলাৰাম ছেত্ৰী ঘৰ নং : ১৯২ বয়স : 55 লিঙ্গ : মহিলা	LQX1560232 ফটো উপলব্ধ	539 নাম : নন্দলাল ছেত্ৰী পিতাৰ নাম: তুলাৰাম ছেত্ৰী ঘৰ নং : ১৯২ বয়স : 50 লিঙ্গ : পুৰুষ	LQX1560243 ফটো উপলব্ধ	540 নাম : হৰু বাহাদুৰ বিষ্ট পিতাৰ নাম: তুলাৰাম বিষ্ট ঘৰ নং : ১৯২ বয়স : 62 লিঙ্গ : পুৰুষ	LQX1560265 ফটো উপলব্ধ
541 নাম : বুমা দেৱী স্বামীৰ নাম: হৰু বাহাদুৰ বিষ্ণা ঘৰ নং : ১৯২ক বয়স : 47 লিঙ্গ : মহিলা	LQX1566365 ফটো উপলব্ধ	542 নাম : লক্ষ্মীয়া দৰ্জি স্বামীৰ নাম: কৃষ্ণ বাহাদুৰ দৰ্জি ঘৰ নং : ১৯৩ বয়স : 81 লিঙ্গ : মহিলা	LQX1560276 ফটো উপলব্ধ	543 নাম : ডম্বুৰ বাহাদুৰ দৰ্জি পিতাৰ নাম: কৃষ্ণ বাহাদুৰ দৰ্জি ঘৰ নং : ১৯৩ বয়স : 58 লিঙ্গ : পুৰুষ	LQX1560287 ফটো উপলব্ধ
544 নাম : ফুল মায়ী দৰ্জী স্বামীৰ নাম: ডম্বুৰ বাহাদুৰ দৰ্জী ঘৰ নং : ১৯৩ বয়স : 57 লিঙ্গ : মহিলা	LQX0010915 ফটো উপলব্ধ	545 নাম : জুন দেৱী পিতাৰ নাম: ডম্বুৰ বাহাদুৰ দৰ্জী ঘৰ নং : ১৯৩ বয়স : 28 লিঙ্গ : মহিলা	LQX0503235 ফটো উপলব্ধ	546 নাম : গৌৰী দৰ্জী স্বামীৰ নাম: হৰি দৰ্জী ঘৰ নং : 193 বয়স : 28 লিঙ্গ : মহিলা	PVJ0106385 ফটো উপলব্ধ
547 নাম : উৰ্মিলা দেৱী পিতাৰ নাম: শ্যাম বাহাদুৰ দৰ্জী ঘৰ নং : ১৯৩ বয়স : 23 লিঙ্গ : মহিলা	LQX0523639 ফটো উপলব্ধ	548 নাম : উমা দেৱী স্বামীৰ নাম: দেও কুমাৰ দৰ্জী ঘৰ নং : ১৯৩ক বয়স : 54 লিঙ্গ : মহিলা	LQX0180646 ফটো উপলব্ধ	549 নাম : হৰি দৰ্জী পিতাৰ নাম: দেও কুমাৰ দৰ্জী ঘৰ নং : ১৯৩ক বয়স : 28 লিঙ্গ : পুৰুষ	LQX0180745 ফটো উপলব্ধ
550 নাম : পূৰ্ণ বাহাদুৰ দৰ্জি পিতাৰ নাম: কৃষ্ণ বাহাদুৰ দৰ্জি ঘৰ নং : ১৯৩ক বয়স : 51 লিঙ্গ : পুৰুষ	LQX1560298 ফটো উপলব্ধ	551 নাম : পূৰ্ণমায়ী দেৱী স্বামীৰ নাম: পূৰ্ণ বাহাদুৰ দৰ্জি ঘৰ নং : ১৯৩ক বয়স : 42 লিঙ্গ : মহিলা	LQX1560301 ফটো উপলব্ধ	552 নাম : সনতোষ দৰ্জী পিতাৰ নাম: দেও কুমাৰ দৰ্জী ঘৰ নং : ১৯৩ক বয়স : 35 লিঙ্গ : পুৰুষ	LQX0010916 ফটো উপলব্ধ
553 নাম : মন বাহাদুৰ লিঙ্গু পিতাৰ নাম: ধন বাহাদুৰ লিঙ্গু ঘৰ নং : ১৯৪ বয়স : 66 লিঙ্গ : পুৰুষ	LQX1560312 ফটো উপলব্ধ	554 নাম : চন্দ্ৰ মায়ী লিঙ্গু স্বামীৰ নাম: মন বাহাদুৰ লিঙ্গু ঘৰ নং : ১৯৪ বয়স : 55 লিঙ্গ : মহিলা	LQX1560323 ফটো উপলব্ধ	555 নাম : চক্ৰ বাহাদুৰ লিঙ্গু পিতাৰ নাম: মন বাহাদুৰ লিঙ্গু ঘৰ নং : ১৯৪ বয়স : 41 লিঙ্গ : পুৰুষ	LQX1560334 ফটো উপলব্ধ
556 নাম : মনমায়ী লিঙ্গু পিতাৰ নাম: মন বাহাদুৰ লিঙ্গু ঘৰ নং : ১৯৪ বয়স : 39 লিঙ্গ : মহিলা	LQX1560345 ফটো উপলব্ধ	557 নাম : ৰিংকা লিঙ্গু স্বামীৰ নাম: চক্ৰ বাহাদুৰ লিঙ্গু ঘৰ নং : ১৯৪ বয়স : 34 লিঙ্গ : মহিলা	LQX0010917 ফটো উপলব্ধ	558 নাম : পূৰ্ণ বাহাদুৰ লিঙ্গু পিতাৰ নাম: মন বাহাদুৰ লিঙ্গু ঘৰ নং : 194 বয়স : 19 লিঙ্গ : পুৰুষ	PVJ0123232 ফটো উপলব্ধ
559 নাম : ফুলমায়ী লিঙ্গু স্বামীৰ নাম: ৰামাজি বগী লিঙ্গু ঘৰ নং : ১৯৫ বয়স : 85 লিঙ্গ : মহিলা	LQX1560367 ফটো উপলব্ধ	560 নাম : ধন বাহাদুৰ ছেত্ৰী পিতাৰ নাম: বলী বাহাদুৰ ছেত্ৰী ঘৰ নং : ১৯৫ক বয়স : 63 লিঙ্গ : পুৰুষ	LQX1560414 ফটো উপলব্ধ	561 নাম : টেক বাহাদুৰ লিঙ্গু পিতাৰ নাম: ৰামাজি বগী লিঙ্গু ঘৰ নং : ১৯৫ বয়স : 57 লিঙ্গ : পুৰুষ	LQX1560378 ফটো উপলব্ধ



562 নাম : লক্ষীমায়ী লিঙ্গু স্বামীৰ নাম : ৰামজি লিঙ্গু ঘৰ নং : ১৯৫ বয়স : 52 লিঙ্গ : মহিলা	LQX0010919 ফটো উপলব্ধ	563 নাম : সুখ মায়ী লিঙ্গু পিতাৰ নাম : ৰামজি লিঙ্গু ঘৰ নং : ১৯৫ বয়স : 47 লিঙ্গ : মহিলা	LQX1560390 ফটো উপলব্ধ	564 নাম : অম্বিকা লিঙ্গু পিতাৰ নাম : টেক বাহাদুৰ লিঙ্গু ঘৰ নং : ১৯৫ বয়স : 38 লিঙ্গ : মহিলা	LQX1560403 ফটো উপলব্ধ
565 নাম : খেম বাহাদুৰ লিঙ্গু পিতাৰ নাম : টেক বাহাদুৰ লিঙ্গু ঘৰ নং : ১৯৫ বয়স : 32 লিঙ্গ : পুৰুষ	LQX0010920 ফটো উপলব্ধ	566 নাম : কমলা লিঙ্গু পিতাৰ নাম : টেক বাহাদুৰ লিঙ্গু ঘৰ নং : ১৯৫ বয়স : 31 লিঙ্গ : মহিলা	LQX0010921 ফটো উপলব্ধ	567 নাম : ভীম বাহাদুৰ লিঙ্গু মাতৃৰ নাম : লক্ষীমায়ী লিঙ্গু ঘৰ নং : 195 বয়স : 30 লিঙ্গ : পুৰুষ	PVJ0136143 ফটো উপলব্ধ
568 নাম : অমিৰ লিঙ্গু পিতাৰ নাম : টেক বাঃ লিঙ্গু ঘৰ নং : ১৯৫ বয়স : 29 লিঙ্গ : পুৰুষ	LQX0042747 ফটো উপলব্ধ	569 নাম : ভাৰত সুব্বা মাতৃৰ নাম : লক্ষীমায়ী লিঙ্গু ঘৰ নং : 195 বয়স : 27 লিঙ্গ : পুৰুষ	LQX1120286 ফটো উপলব্ধ	570 নাম : বিশাল লিঙ্গু পিতাৰ নাম : টেক বাঃ লিঙ্গু ঘৰ নং : ১৯৫ বয়স : 25 লিঙ্গ : পুৰুষ	LQX0303800 ফটো উপলব্ধ
S 571 নাম : কেশৰ মায়ী ছেত্ৰী স্বামীৰ নাম : ধন বাহাদুৰ ছেত্ৰী ঘৰ নং : ১৯৫ বয়স : 57 লিঙ্গ : মহিলা	LQX1560425 ফটো উপলব্ধ	572 নাম : মন মায়ী গৌতম স্বামীৰ নাম : লক্ষন গৌতম ঘৰ নং : ১৯৬ বয়স : 80 লিঙ্গ : মহিলা	LQX1560436 ফটো উপলব্ধ	573 নাম : জানকা দেবী স্বামীৰ নাম : গনেশ গৌতম ঘৰ নং : ১৯৬ বয়স : 44 লিঙ্গ : মহিলা	LQX1560458 ফটো উপলব্ধ
574 নাম : তুলাৰাম গৌতম পিতাৰ নাম : লক্ষন গৌতম ঘৰ নং : ১৯৬ বয়স : 42 লিঙ্গ : পুৰুষ	LQX1560470 ফটো উপলব্ধ	575 নাম : লাল বাহাদুৰ ছেত্ৰী পিতাৰ নাম : লক্ষণ গৌতম ঘৰ নং : ১৯৬ বয়স : 33 লিঙ্গ : পুৰুষ	LQX0042887 ফটো উপলব্ধ	576 নাম : কুল বাঃ গৌতম পিতাৰ নাম : লক্ষন গৌতম ঘৰ নং : ১৯৬ বয়স : 30 লিঙ্গ : পুৰুষ	LQX0042937 ফটো উপলব্ধ
577 নাম : পূৰ্ণ মায়ী দেৱী স্বামীৰ নাম : তুলাৰাম গৌতম ঘৰ নং : ১৯৬ বয়স : 30 লিঙ্গ : মহিলা	LQX0042945 ফটো উপলব্ধ	578 নাম : আকাশ গৌতম মাতৃৰ নাম : জানকা দেবী ঘৰ নং : ১৯৬ বয়স : 23 লিঙ্গ : পুৰুষ	LQX0489328 ফটো উপলব্ধ	579 নাম : ৰাইমত চৰেন স্বামীৰ নাম : মুষ্টি মুৰ্মু ঘৰ নং : ১৯৭ বয়স : 65 লিঙ্গ : মহিলা	LQX1560527 ফটো উপলব্ধ
580 নাম : বিৰচিন মুৰ্মু পিতাৰ নাম : মুষ্টি মুৰ্মু ঘৰ নং : ১৯৭ বয়স : 39 লিঙ্গ : পুৰুষ	LQX1560538 ফটো উপলব্ধ	581 নাম : চৰজ মাদী স্বামীৰ নাম : বিৰসিং মুৰ্মু ঘৰ নং : ১৯৭ বয়স : 30 লিঙ্গ : মহিলা	LQX0192591 ফটো উপলব্ধ	582 নাম : ফিলিপ মুৰ্মু পিতাৰ নাম : ৰাইমত চৰেন ঘৰ নং : ১৯৭ বয়স : 26 লিঙ্গ : পুৰুষ	LQX0236174 ফটো উপলব্ধ
583 নাম : হামবাই মুৰ্মু পিতাৰ নাম : মুষ্টি মুৰ্মু ঘৰ নং : ১৯৮ বয়স : 41 লিঙ্গ : পুৰুষ	LQX1560549 ফটো উপলব্ধ	584 নাম : বৰেন মুৰ্মু পিতাৰ নাম : চন্দুকা মুৰ্মু ঘৰ নং : ১৯৮ বয়স : 39 লিঙ্গ : পুৰুষ	LQX0192633 ফটো উপলব্ধ	585 নাম : মুখী টু ডু স্বামীৰ নাম : হাইমাই মুৰ্মু ঘৰ নং : ১৯৮ বয়স : 34 লিঙ্গ : মহিলা	LQX0181529 ফটো উপলব্ধ
586 নাম : ধেনা মাৰ্দি স্বামীৰ নাম : সনয়োগ মাৰ্দি ঘৰ নং : ১৯৯ বয়স : 70 লিঙ্গ : মহিলা	LQX1560550 ফটো উপলব্ধ	587 নাম : পাতবাৰী টুডু পিতাৰ নাম : সনয়োগ টুডু ঘৰ নং : ১৯৯ বয়স : 40 লিঙ্গ : পুৰুষ	LQX1560561 ফটো উপলব্ধ	588 নাম : মোহন টুডু মাতৃৰ নাম : ধেনা মাৰ্দি ঘৰ নং : ১৯৯ বয়স : 29 লিঙ্গ : পুৰুষ	LQX0181735 ফটো উপলব্ধ
589 নাম : চামী হাচদা স্বামীৰ নাম : পাতবাৰী টুডু ঘৰ নং : 199 বয়স : 29 লিঙ্গ : মহিলা	LQX0263392 ফটো উপলব্ধ	590 নাম : গোপাল মুৰ্মু পিতাৰ নাম : চুপৌল মুৰ্মু ঘৰ নং : ২০০ বয়স : 43 লিঙ্গ : পুৰুষ	LQX1560583 ফটো উপলব্ধ	591 নাম : উৰ্মিলা মাৰ্দি স্বামীৰ নাম : গোপাল মুৰ্মু ঘৰ নং : ২০০ বয়স : 34 লিঙ্গ : মহিলা	LQX0183517 ফটো উপলব্ধ



592 নাম : চন্দন মুৰ্মু পিতাৰ নাম: গৌপাল মুৰ্মু ঘৰ নং : ২০০ বয়স : 24 লিঙ্গ : পুৰুষ	LQX0444299 ফটো উপলব্ধ	593 নাম : সুপোল মুৰ্মু পিতাৰ নাম: গৌপাল মুৰ্মু ঘৰ নং : 200 বয়স : 19 লিঙ্গ : পুৰুষ	PVJ0144592 ফটো উপলব্ধ	594 নাম : হোপা মুৰ্মু পিতাৰ নাম: চুপোল মুৰ্মু ঘৰ নং : ২০০ক বয়স : 52 লিঙ্গ : পুৰুষ	LQX1560594 ফটো উপলব্ধ
595 নাম : বাহা হেমব্রম স্বামীৰ নাম: হোপা মুৰ্মু ঘৰ নং : ২০০ক বয়স : 48 লিঙ্গ : মহিলা	LQX1560607 ফটো উপলব্ধ	596 নাম : হোপা মুৰ্মু পিতাৰ নাম: মাৰ্বা মুৰ্মু ঘৰ নং : ২০১ বয়স : 40 লিঙ্গ : পুৰুষ	LQX1560618 ফটো উপলব্ধ	597 নাম : বাহা কিস্ক স্বামীৰ নাম: হোপা মুৰ্মু ঘৰ নং : ২০১ বয়স : 37 লিঙ্গ : মহিলা	LQX0183657 ফটো উপলব্ধ
598 নাম : জেঠা হাচদা পিতাৰ নাম: সোমাই হাচদা ঘৰ নং : ২০২ বয়স : 63 লিঙ্গ : পুৰুষ	LQX1560629 ফটো উপলব্ধ	599 নাম : শনিৰাম হাচদা পিতাৰ নাম: জেঠা হাচদা ঘৰ নং : ২০২ বয়স : 42 লিঙ্গ : পুৰুষ	LQX1560641 ফটো উপলব্ধ	600 নাম : খাটাক মুৰ্মু পিতাৰ নাম: বুধৰাই মুৰ্মু ঘৰ নং : ২০৩ বয়স : 62 লিঙ্গ : পুৰুষ	LQX1560674 ফটো উপলব্ধ
S 601 নাম : বাতুল কোচ মাতৃৰ নাম: অশ্লীলা কোচ ঘৰ নং : 203 বয়স : 39 লিঙ্গ : পুৰুষ	PVJ0017376 ফটো উপলব্ধ	602 নাম : পাণ্ডু মুৰ্মু পিতাৰ নাম: খাটী মুৰ্মু ঘৰ নং : 203 বয়স : 31 লিঙ্গ : পুৰুষ	LQX0430454 ফটো উপলব্ধ	603 নাম : ডুবাই হাচদা পিতাৰ নাম: সোমাই হাচদা ঘৰ নং : ২০৪ বয়স : 56 লিঙ্গ : পুৰুষ	LQX1560685 ফটো উপলব্ধ
604 নাম : বিটি মাৰ্দি স্বামীৰ নাম: ডুবাই হাচদা ঘৰ নং : ২০৪ বয়স : 50 লিঙ্গ : মহিলা	LQX1560696 ফটো উপলব্ধ	605 নাম : সীতা হেমব্রম স্বামীৰ নাম: যতিন হাচদা ঘৰ নং : ২০৪ বয়স : 48 লিঙ্গ : মহিলা	LQX1560709 ফটো উপলব্ধ	606 নাম : মনিকা মাৰ্দি স্বামীৰ নাম: বাদনা হাজদা ঘৰ নং : ২০৪ বয়স : 39 লিঙ্গ : মহিলা	LQX0184366 ফটো উপলব্ধ
607 নাম : মাইনা হাচদা পিতাৰ নাম: দুবাই হাচদা ঘৰ নং : 204 বয়স : 25 লিঙ্গ : মহিলা	LQX0263400 ফটো উপলব্ধ	608 নাম : মনে হাচদা পিতাৰ নাম: যতিন হাচদা ঘৰ নং : ২০৪ক বয়স : 39 লিঙ্গ : মহিলা	LQX0194563 ফটো উপলব্ধ	609 নাম : গোপিন হাচদা পিতাৰ নাম: দুবাই হাচদা ঘৰ নং : ২০৪ক বয়স : 29 লিঙ্গ : পুৰুষ	LQX0184416 ফটো উপলব্ধ
610 নাম : চুমি হাচদা পিতাৰ নাম: দুবাই হাচদা ঘৰ নং : ২০৪ক বয়স : 28 লিঙ্গ : মহিলা	LQX0184457 ফটো উপলব্ধ	611 নাম : পাজ হাচদা পিতাৰ নাম: যতিন হাচদা ঘৰ নং : ২০৪ক বয়স : 27 লিঙ্গ : পুৰুষ	LQX0193342 ফটো উপলব্ধ	612 নাম : যতিন হাচদা পিতাৰ নাম: সোমাই হাচদা ঘৰ নং : ২০৪ক বয়স : 55 লিঙ্গ : পুৰুষ	LQX1560710 ফটো উপলব্ধ
613 নাম : বদন হাচদা পিতাৰ নাম: সোমাই হাচদা ঘৰ নং : ২০৪খ বয়স : 50 লিঙ্গ : পুৰুষ	LQX1560721 ফটো উপলব্ধ	614 নাম : চুপল হাচদা পিতাৰ নাম: সোমাই হাচদা ঘৰ নং : ২০৫ বয়স : 55 লিঙ্গ : পুৰুষ	LQX1560732 ফটো উপলব্ধ	615 নাম : মাইনো টুডু স্বামীৰ নাম: চুপল হাচদা ঘৰ নং : ২০৫ বয়স : 50 লিঙ্গ : মহিলা	LQX1560743 ফটো উপলব্ধ
616 নাম : চতুৰ হাসদাক পিতাৰ নাম: সুপল হাসদাক ঘৰ নং : 205 বয়স : 34 লিঙ্গ : পুৰুষ	PVJ0034975 ফটো উপলব্ধ	617 নাম : লিগো মুৰ্মু স্বামীৰ নাম: লক্ষীৰাম হেমব্রম ঘৰ নং : ২০৭ বয়স : 55 লিঙ্গ : মহিলা	LQX0046037 ফটো উপলব্ধ	618 নাম : ৰাম মুৰ্মু পিতাৰ নাম: মাতলা মুৰ্মু ঘৰ নং : ২০৭ বয়স : 53 লিঙ্গ : পুৰুষ	LQX1560754 ফটো উপলব্ধ
619 নাম : দুলাড হাচদা স্বামীৰ নাম: ৰাম হাচদা ঘৰ নং : ২০৭ বয়স : 50 লিঙ্গ : মহিলা	LQX1560776 ফটো উপলব্ধ	620 নাম : ভাগল্য বেচেৰা পিতাৰ নাম: লুৰিন বেচেৰা ঘৰ নং : ২০৭ বয়স : 41 লিঙ্গ : পুৰুষ	LQX1636197 ফটো উপলব্ধ	621 নাম : নিনতা হাচদা মাতৃৰ নাম: দুলাড হাচদা ঘৰ নং : ২০৭ বয়স : 41 লিঙ্গ : মহিলা	LQX0194613 ফটো উপলব্ধ



622 নাম : বুবান টুডু পিতাৰ নাম: লক্ষ্মন টুডু ঘৰ নং : 207 বয়স : 32 লিঙ্গ : পুৰুষ	PVJ0068064 ফটো উপলব্ধ	623 নাম : লখন চৱেন পিতাৰ নাম: বিমল চৱেন ঘৰ নং : 207খ বয়স : 28 লিঙ্গ : পুৰুষ	LQX0437665 ফটো উপলব্ধ	624 নাম : মংগল টুডু পিতাৰ নাম: লখিৰাম টুডু ঘৰ নং : 207 বয়স : 25 লিঙ্গ : পুৰুষ	LQX1153246 ফটো উপলব্ধ
625 নাম : মুখী মুৰ্মা স্বামীৰ নাম: বুবান টুডু ঘৰ নং : 207 বয়স : 24 লিঙ্গ : মহিলা	PVJ0068072 ফটো উপলব্ধ	626 নাম : ৰন্দন মুৰ্মা স্বামীৰ নাম: লবিন বেচেৰা ঘৰ নং : 209ক বয়স : 57 লিঙ্গ : মহিলা	LQX1636200 ফটো উপলব্ধ	627 নাম : বিমল চৰেন পিতাৰ নাম: লাচু চৰেন ঘৰ নং : 209ক বয়স : 49 লিঙ্গ : পুৰুষ	LQX1636164 ফটো উপলব্ধ
628 নাম : লক্ষীৰাম তুডু পিতাৰ নাম: লক্ষ্মন তুডু ঘৰ নং : 209খ বয়স : 49 লিঙ্গ : পুৰুষ	LQX1636175 ফটো উপলব্ধ	629 নাম : মালতী মাৰ্দি স্বামীৰ নাম: বিমল চৰেন ঘৰ নং : 209খ বয়স : 43 লিঙ্গ : মহিলা	LQX1636255 ফটো উপলব্ধ	630 নাম : মোহন বেচেৰা পিতাৰ নাম: লবিন বেচেৰা ঘৰ নং : 209ক বয়স : 38 লিঙ্গ : পুৰুষ	LQX1636222 ফটো উপলব্ধ
631 নাম : সিং মুৰ্মা স্বামীৰ নাম: লক্ষীৰাম তুডু ঘৰ নং : 209গ বয়স : 38 লিঙ্গ : মহিলা	LQX1636186 ফটো উপলব্ধ	632 নাম : লক্ষী বাচকে স্বামীৰ নাম: ভাগলা বেচেৰা ঘৰ নং : 209খ বয়স : 31 লিঙ্গ : মহিলা	LQX1636244 ফটো উপলব্ধ	633 নাম : কাউলে মাৰ্দি পিতাৰ নাম: চবান মাৰ্দি ঘৰ নং : 20৮ বয়স : 51 লিঙ্গ : পুৰুষ	LQX1560787 ফটো উপলব্ধ
634 নাম : ঠাকৰান হাচদা স্বামীৰ নাম: কাউলে মাৰ্দি ঘৰ নং : 20৮ বয়স : 45 লিঙ্গ : মহিলা	LQX1560798 ফটো উপলব্ধ	635 নাম : চুকলাল কিস্কু পিতাৰ নাম: চিং কিস্কু ঘৰ নং : 20৮ বয়স : 30 লিঙ্গ : পুৰুষ	LQX0192492 ফটো উপলব্ধ	636 নাম : লক্ষী মাৰ্দি পিতাৰ নাম: কাউলে মাৰ্দি ঘৰ নং : 20৮ বয়স : 30 লিঙ্গ : মহিলা	LQX0189043 ফটো উপলব্ধ
637 নাম : চনাৰাম হাচদা পিতাৰ নাম: যতিন হাচদা ঘৰ নং : 208ক বয়স : 32 লিঙ্গ : পুৰুষ	LQX0185009 ফটো উপলব্ধ	638 নাম : ফাতু মাৰ্দি পিতাৰ নাম: মোহন মাৰ্দি ঘৰ নং : 20৯ বয়স : 79 লিঙ্গ : পুৰুষ	LQX1560801 ফটো উপলব্ধ	639 নাম : সুকমা মাৰ্দি পিতাৰ নাম: মোহন মাৰ্দি ঘৰ নং : 20৯ বয়স : 58 লিঙ্গ : মহিলা	LQX1560867 ফটো উপলব্ধ
640 নাম : মোহন মাৰ্দি পিতাৰ নাম: ফাতু মাৰ্দি ঘৰ নং : 20৯ বয়স : 55 লিঙ্গ : পুৰুষ	LQX1560823 ফটো উপলব্ধ	641 নাম : সীতা কিস্কু স্বামীৰ নাম: মোহন মাৰ্দি ঘৰ নং : 20৯ বয়স : 50 লিঙ্গ : মহিলা	LQX1560834 ফটো উপলব্ধ	642 নাম : সুবন মাৰ্দি পিতাৰ নাম: ফাতু মাৰ্দি ঘৰ নং : 20৯ বয়স : 49 লিঙ্গ : পুৰুষ	LQX1560856 ফটো উপলব্ধ
643 নাম : অৰুনি মুৰ্মা স্বামীৰ নাম: চুবান মাৰ্দি ঘৰ নং : 20৯ বয়স : 39 লিঙ্গ : মহিলা	LQX0046409 ফটো উপলব্ধ	644 নাম : বৃন্দন মাৰ্দি পিতাৰ নাম: মহন মাৰ্দি ঘৰ নং : 20৯ বয়স : 30 লিঙ্গ : পুৰুষ	LQX0046466 ফটো উপলব্ধ	645 নাম : দুলাড বান্ধে স্বামীৰ নাম: বৃন্দান মাৰ্দি ঘৰ নং : 20৯ বয়স : 27 লিঙ্গ : মহিলা	LQX0193110 ফটো উপলব্ধ
646 নাম : গোপিন মাৰ্দি পিতাৰ নাম: মোহন মাৰ্দি ঘৰ নং : 20৯ বয়স : 27 লিঙ্গ : পুৰুষ	LQX0193144 ফটো উপলব্ধ	647 নাম : লক্ষী মাৰ্দি পিতাৰ নাম: মোহন মাৰ্দি ঘৰ নং : 20৯ বয়স : 27 লিঙ্গ : মহিলা	LQX0193193 ফটো উপলব্ধ	S 648 নাম : গোমা দেবী স্বামীৰ নাম: ধন বাহাদুৰ মগৰ ঘৰ নং : 209 বয়স : 27 লিঙ্গ : মহিলা	PVJ0017426 ফটো উপলব্ধ
649 নাম : সোমাই মাৰ্দি পিতাৰ নাম: মোহন মাৰ্দি ঘৰ নং : 210 বয়স : 81 লিঙ্গ : পুৰুষ	LQX1560890 ফটো উপলব্ধ	650 নাম : ছালোমী টুডু স্বামীৰ নাম: সোমাই মাৰ্দি ঘৰ নং : 210 বয়স : 72 লিঙ্গ : মহিলা	LQX1560903 ফটো উপলব্ধ	651 নাম : জিতু মাৰ্দি পিতাৰ নাম: সোমাই মাৰ্দি ঘৰ নং : 210 বয়স : 52 লিঙ্গ : পুৰুষ	LQX1560914 ফটো উপলব্ধ



652 নাম : মাতলা হাচদা পিতাৰ নাম: সুপাল হাচদা ঘৰ নং : ২১১ বয়স : 77 লিঙ্গ : পুৰুষ	LQX1560925 ফটো উপলব্ধ	653 নাম : মাইনো টুডু স্বামীৰ নাম: মতিলা হাচদা ঘৰ নং : ২১১ বয়স : 70 লিঙ্গ : মহিলা	LQX1560936 ফটো উপলব্ধ	S 654 নাম : মায়ী প্রধান স্বামীৰ নাম: বুম্ব বাহাদুৰ প্রধান ঘৰ নং : ২১১ বয়স : 58 লিঙ্গ : মহিলা	PVJ0015990 ফটো উপলব্ধ
655 নাম : গুল হাচদা পিতাৰ নাম: মাতলা হাচদা ঘৰ নং : ২১১ বয়স : 52 লিঙ্গ : পুৰুষ	LQX1560947 ফটো উপলব্ধ	656 নাম : যোগেন হাচদা পিতাৰ নাম: মাতলা হাচদা ঘৰ নং : ২১১ বয়স : 49 লিঙ্গ : পুৰুষ	LQX1560969 ফটো উপলব্ধ	657 নাম : বালে হাচদা পিতাৰ নাম: মাতলা হাচদা ঘৰ নং : ২১১ বয়স : 47 লিঙ্গ : পুৰুষ	LQX1560981 ফটো উপলব্ধ
658 নাম : সুনিল হাচদা পিতাৰ নাম: মাতলা হাচদা ঘৰ নং : ২১১ বয়স : 45 লিঙ্গ : পুৰুষ	LQX1560992 ফটো উপলব্ধ	659 নাম : লেগেত কিস্ক স্বামীৰ নাম: যোগেন হাচদা ঘৰ নং : ২১১ বয়স : 45 লিঙ্গ : মহিলা	LQX1560970 ফটো উপলব্ধ	660 নাম : লীলী মুৰ্মু স্বামীৰ নাম: গুলু হাচদা ঘৰ নং : ২১১ বয়স : 45 লিঙ্গ : মহিলা	LQX1560958 ফটো উপলব্ধ
661 নাম : দেবিচান্দ হাচদা পিতাৰ নাম: মাতলা হাচদা ঘৰ নং : ২১১ বয়স : 43 লিঙ্গ : পুৰুষ	LQX1561008 ফটো উপলব্ধ	662 নাম : ঠাকৰান হেমৰম স্বামীৰ নাম: বালে হাসদা ঘৰ নং : ২১১ বয়স : 42 লিঙ্গ : মহিলা	LQX1561042 ফটো উপলব্ধ	663 নাম : মুংলী কিস্ক স্বামীৰ নাম: দেবিচান্দ হাচদা ঘৰ নং : ২১১ বয়স : 40 লিঙ্গ : মহিলা	LQX1561019 ফটো উপলব্ধ
664 নাম : মানবান হাচদা পিতাৰ নাম: মাতলা হাচদা ঘৰ নং : ২১১ বয়স : 40 লিঙ্গ : মহিলা	LQX1561020 ফটো উপলব্ধ	665 নাম : আৰতী হাচদা পিতাৰ নাম: মাতলা হাচদা ঘৰ নং : ২১১ বয়স : 38 লিঙ্গ : মহিলা	LQX1561031 ফটো উপলব্ধ	666 নাম : চুমি মাদী স্বামীৰ নাম: চানিল হাচদা ঘৰ নং : ২১১ বয়স : 36 লিঙ্গ : মহিলা	LQX0264010 ফটো উপলব্ধ
667 নাম : সিতা হাচদা পিতাৰ নাম: গুলু হাচদা ঘৰ নং : ২১১ বয়স : 27 লিঙ্গ : মহিলা	LQX0192484 ফটো উপলব্ধ	668 নাম : চাক্তীনা হাচদা পিতাৰ নাম: গুলু হাচদা ঘৰ নং : ২১১ বয়স : 27 লিঙ্গ : মহিলা	LQX0192450 ফটো উপলব্ধ	669 নাম : মাতলা হাচদা পিতাৰ নাম: বালে হাসদা ঘৰ নং : 211 বয়স : 26 লিঙ্গ : পুৰুষ	LQX0384958 ফটো উপলব্ধ
670 নাম : ডানীয়েল হাচদা পিতাৰ নাম: পাৰগনা হাচদা ঘৰ নং : ২১১ বয়স : 24 লিঙ্গ : পুৰুষ	LQX1113406 ফটো উপলব্ধ	671 নাম : কান্তিনা মুৰ্মু স্বামীৰ নাম: চানিৰাম হাচদা ঘৰ নং : 211 বয়স : 24 লিঙ্গ : মহিলা	PVJ0058966 ফটো উপলব্ধ	672 নাম : মাজু মুৰ্মু পিতাৰ নাম: ভাইৰো মুৰ্মু ঘৰ নং : ২১২ বয়স : 55 লিঙ্গ : পুৰুষ	LQX1561064 ফটো উপলব্ধ
673 নাম : চুডকী টুডু স্বামীৰ নাম: মাজু মুৰ্মু ঘৰ নং : ২১২ বয়স : 50 লিঙ্গ : মহিলা	LQX1561075 ফটো উপলব্ধ	674 নাম : হোপনা মুৰ্মু পিতাৰ নাম: ভাইৰো মুৰ্মু ঘৰ নং : ২১২ বয়স : 42 লিঙ্গ : পুৰুষ	LQX1561086 ফটো উপলব্ধ	675 নাম : লক্ষিৰাম মুৰ্মু পিতাৰ নাম: গোপীল মুৰ্মু ঘৰ নং : ২১২ বয়স : 40 লিঙ্গ : পুৰুষ	LQX1561097 ফটো উপলব্ধ
676 নাম : সুনিল মুৰ্মু পিতাৰ নাম: মুন্সি মুৰ্মু ঘৰ নং : ২১২ বয়স : 39 লিঙ্গ : পুৰুষ	LQX1561111 ফটো উপলব্ধ	677 নাম : চালোমী টুডু স্বামীৰ নাম: হপনী মুৰ্মু ঘৰ নং : ২১২ বয়স : 39 লিঙ্গ : মহিলা	LQX1561133 ফটো উপলব্ধ	678 নাম : বতন মুৰ্মু পিতাৰ নাম: মুনিচি মুৰ্মু ঘৰ নং : ২১২ বয়স : 38 লিঙ্গ : পুৰুষ	LQX1561122 ফটো উপলব্ধ
679 নাম : ঠাকৰান মুৰ্মু পিতাৰ নাম: ভৈৰো মুৰ্মু ঘৰ নং : ২১২ বয়স : 36 লিঙ্গ : মহিলা	LQX0186437 ফটো উপলব্ধ	680 নাম : মনিকা চুৰেন স্বামীৰ নাম: চানিল মুৰ্মু ঘৰ নং : ২১২ বয়স : 32 লিঙ্গ : মহিলা	LQX0186478 ফটো উপলব্ধ	681 নাম : ফুলমনী বাস্কে স্বামীৰ নাম: লক্ষিৰাম মুৰ্মু ঘৰ নং : ২১২ বয়স : 32 লিঙ্গ : মহিলা	LQX1561100 ফটো উপলব্ধ



682 নাম : বানী চৰেন স্বামীৰ নাম : ৰতন মুৰ্মু ঘৰ নং : 212 বয়স : 26 লিঙ্গ : মহিলা	LQX0428359 ফটো উপলব্ধ	683 নাম : সৃজ দৈমাৰী পিতাৰ নাম : কাঞ্চন দৈমাৰী ঘৰ নং : 212 বয়স : 20 লিঙ্গ : পুৰুষ	PVJ0021444 ফটো উপলব্ধ	684 নাম : মিনাল টুডু পিতাৰ নাম : ঠাকুৰ টুডু ঘৰ নং : 212ক বয়স : 27 লিঙ্গ : পুৰুষ	LQX0192682 ফটো উপলব্ধ
685 নাম : তেৰিচা টুডু পিতাৰ নাম : ঠাকুৰ টুডু ঘৰ নং : 212ক বয়স : 28 লিঙ্গ : মহিলা	LQX0047936 ফটো উপলব্ধ	686 নাম : ঠাকুৰ টুডু পিতাৰ নাম : নিবাই টুডু ঘৰ নং : 212ক বয়স : 48 লিঙ্গ : পুৰুষ	LQX1561144 ফটো উপলব্ধ	687 নাম : কান্দনী মুৰ্মু স্বামীৰ নাম : ঠাকুৰ টুডু ঘৰ নং : 212ক বয়স : 42 লিঙ্গ : মহিলা	LQX1561155 ফটো উপলব্ধ
688 নাম : গোপাল মুৰ্মু পিতাৰ নাম : ভাইৰো মুৰ্মু ঘৰ নং : 213 বয়স : 57 লিঙ্গ : পুৰুষ	LQX1561166 ফটো উপলব্ধ	689 নাম : কুন্তৰ টুডু স্বামীৰ নাম : গৌপাল মুৰ্মু ঘৰ নং : 213 বয়স : 52 লিঙ্গ : মহিলা	LQX1561177 ফটো উপলব্ধ	690 নাম : ভূচান চৰেন পিতাৰ নাম : চান্দু চৰেন ঘৰ নং : 218 বয়স : 67 লিঙ্গ : পুৰুষ	LQX1561188 ফটো উপলব্ধ
691 নাম : পাডৰী হাচদা স্বামীৰ নাম : ভূচান চৰেন ঘৰ নং : 218 বয়স : 60 লিঙ্গ : মহিলা	LQX1561199 ফটো উপলব্ধ	692 নাম : পঙ্খা বসুমতাৰী পিতাৰ নাম : কমলা কান্ত বসুমতাৰী ঘৰ নং : 215 বয়স : 20 লিঙ্গ : পুৰুষ	PVJ0034835 ফটো উপলব্ধ	693 নাম : শিবচৰন হেমব্ৰম পিতাৰ নাম : মাছাঁ চৰেন ঘৰ নং : 216 বয়স : 98 লিঙ্গ : পুৰুষ	LQX1561202 ফটো উপলব্ধ
694 নাম : চু ডকী মুৰ্মু স্বামীৰ নাম : শিবচৰন হেমব্ৰম ঘৰ নং : 216 বয়স : 73 লিঙ্গ : মহিলা	LQX1561213 ফটো উপলব্ধ	695 নাম : লদো হেমব্ৰম পিতাৰ নাম : শিবচৰন হেমব্ৰম ঘৰ নং : 216 বয়স : 45 লিঙ্গ : পুৰুষ	LQX1561224 ফটো উপলব্ধ	696 নাম : ফুলিন টুডু স্বামীৰ নাম : লীডো হেমব্ৰম ঘৰ নং : 216 বয়স : 43 লিঙ্গ : মহিলা	LQX1561235 ফটো উপলব্ধ
697 নাম : সিন্ধী কিস্কু স্বামীৰ নাম : কানিছ হেমব্ৰম ঘৰ নং : 219 বয়স : 68 লিঙ্গ : মহিলা	LQX1561246 ফটো উপলব্ধ	698 নাম : সনিৰাম হেমব্ৰম মাতৃৰ নাম : খিন্দী কিস্কু ঘৰ নং : 219 বয়স : 31 লিঙ্গ : পুৰুষ	LQX0048835 ফটো উপলব্ধ	699 নাম : মালতী হেমব্ৰম মাতৃৰ নাম : খিন্দী কিস্কু ঘৰ নং : 219 বয়স : 30 লিঙ্গ : মহিলা	LQX0048959 ফটো উপলব্ধ
700 নাম : চিলা হেমব্ৰাম মাতৃৰ নাম : খিন্দী কিস্কু ঘৰ নং : 219ক বয়স : 29 লিঙ্গ : পুৰুষ	LQX0187369 ফটো উপলব্ধ	701 নাম : মনি চৰেন পিতাৰ নাম : মঙ্গল চৰেন ঘৰ নং : 218 বয়স : 60 লিঙ্গ : মহিলা	LQX1561268 ফটো উপলব্ধ	702 নাম : বিৰসিং চৰেন পিতাৰ নাম : মঙ্গল চৰেন ঘৰ নং : 218 বয়স : 55 লিঙ্গ : পুৰুষ	LQX1561279 ফটো উপলব্ধ
703 নাম : চাউৰী মুৰ্মু স্বামীৰ নাম : চন্দন টুডু ঘৰ নং : 219 বয়স : 90 লিঙ্গ : মহিলা	LQX1561304 ফটো উপলব্ধ	704 নাম : ৰামজিত টুডু পিতাৰ নাম : চন্দন টুডু ঘৰ নং : 219 বয়স : 65 লিঙ্গ : পুৰুষ	LQX1561315 ফটো উপলব্ধ	705 নাম : দিবু টুডু পিতাৰ নাম : চন্দন টুডু ঘৰ নং : 219 বয়স : 60 লিঙ্গ : পুৰুষ	LQX1561326 ফটো উপলব্ধ
706 নাম : চাউৰী মুৰ্মু স্বামীৰ নাম : দিবু টুডু ঘৰ নং : 219 বয়স : 55 লিঙ্গ : মহিলা	LQX1561337 ফটো উপলব্ধ	707 নাম : চনি মাৰ্ভি স্বামীৰ নাম : ৰামজিত টু. ডু ঘৰ নং : 219 বয়স : 49 লিঙ্গ : মহিলা	LQX0187625 ফটো উপলব্ধ	708 নাম : পিতৰ হেমব্ৰাম মাতৃৰ নাম : খিন্দী কিস্কু ঘৰ নং : 219ক বয়স : 49 লিঙ্গ : পুৰুষ	LQX0187617 ফটো উপলব্ধ
709 নাম : বানী হেমব্ৰম পিতাৰ নাম : ঠাকুৰ কিস্কু ঘৰ নং : 221 বয়স : 60 লিঙ্গ : মহিলা	LQX1561382 ফটো উপলব্ধ	710 নাম : ঠাকুৰ কিস্কু পিতাৰ নাম : মানিবি কিস্কু ঘৰ নং : 221 বয়স : 58 লিঙ্গ : পুৰুষ	LQX1561359 ফটো উপলব্ধ	711 নাম : বাহামনি বাস্কু স্বামীৰ নাম : ঠাকুৰ কিস্কু ঘৰ নং : 221 বয়স : 49 লিঙ্গ : মহিলা	LQX0193730 ফটো উপলব্ধ



712 নাম : চিনগা হাচদা স্বামীৰ নাম : ঠাকুৰ কিস্কু ঘৰ নং : ২২১ বয়স : 48 লিঙ্গ : মহিলা	LQX1561360 ফটো উপলব্ধ	713 নাম : মুচইজ কিস্কু পিতাৰ নাম : মানবি কিস্কু ঘৰ নং : ২২১ বয়স : 42 লিঙ্গ : পুৰুষ	LQX1561371 ফটো উপলব্ধ	714 নাম : সীতা কিস্কু পিতাৰ নাম : ঠাকুৰ কিস্কু ঘৰ নং : ২২১ বয়স : 31 লিঙ্গ : মহিলা	LQX0443747 ফটো উপলব্ধ
715 নাম : লক্ষী কিস্কু পিতাৰ নাম : ঠাকুৰ কিস্কু ঘৰ নং : ২২১ বয়স : 26 লিঙ্গ : মহিলা	LQX0427591 ফটো উপলব্ধ	716 নাম : বান্ধন মাৰ্দি স্বামীৰ নাম : কামেশ্বৰ চৰেন ঘৰ নং : ২২৪ বয়স : 73 লিঙ্গ : মহিলা	LQX1561439 ফটো উপলব্ধ	717 নাম : মানবি চৰেন পিতাৰ নাম : কামেশ্বৰ চৰেন ঘৰ নং : ২২৪ বয়স : 52 লিঙ্গ : পুৰুষ	LQX1561428 ফটো উপলব্ধ
718 নাম : মুখি মাৰ্দি স্বামীৰ নাম : মানবি চৰেন ঘৰ নং : ২২৪ বয়স : 39 লিঙ্গ : মহিলা	LQX0193813 ফটো উপলব্ধ	719 নাম : নাৰান চৰেন পিতাৰ নাম : কামেশ্বৰ চৰেন ঘৰ নং : ২২৪ বয়স : 38 লিঙ্গ : পুৰুষ	LQX1561440 ফটো উপলব্ধ	720 নাম : লক্ষী হেমব্রম স্বামীৰ নাম : নৰন চৰেন ঘৰ নং : ২২৪ বয়স : 34 লিঙ্গ : মহিলা	LQX0193854 ফটো উপলব্ধ
721 নাম : দুৰ্গী হেমব্রম স্বামীৰ নাম : বাড়কা চৰেন ঘৰ নং : ২২৫ বয়স : 79 লিঙ্গ : মহিলা	LQX1561462 ফটো উপলব্ধ	722 নাম : বাম চৰেন পিতাৰ নাম : বাড়কা চৰেন ঘৰ নং : ২২৫ বয়স : 59 লিঙ্গ : পুৰুষ	LQX1561473 ফটো উপলব্ধ	723 নাম : জীৱন চৰেন পিতাৰ নাম : বাড়কা চৰেন ঘৰ নং : ২২৫ বয়স : 49 লিঙ্গ : পুৰুষ	LQX1561495 ফটো উপলব্ধ
724 নাম : জিৰচীলা বেশা স্বামীৰ নাম : জীৱন চৰেন ঘৰ নং : ২২৫ বয়স : 45 লিঙ্গ : মহিলা	LQX1561508 ফটো উপলব্ধ	725 নাম : মালতী টুডু স্বামীৰ নাম : বাম চৰেন ঘৰ নং : ২২৫ বয়স : 45 লিঙ্গ : মহিলা	LQX1561484 ফটো উপলব্ধ	726 নাম : বাইমত হেমব্রম স্বামীৰ নাম : সুখদেব টুডু ঘৰ নং : ২২৭ বয়স : 59 লিঙ্গ : মহিলা	LQX1561531 ফটো উপলব্ধ
727 নাম : বাবুল টুডু পিতাৰ নাম : সুখদেব টুডু ঘৰ নং : ২২৭ বয়স : 44 লিঙ্গ : পুৰুষ	LQX1561542 ফটো উপলব্ধ	728 নাম : বাজেশ টুডু পিতাৰ নাম : সুখদেব টুডু ঘৰ নং : ২২৭ বয়স : 42 লিঙ্গ : পুৰুষ	LQX1561553 ফটো উপলব্ধ	729 নাম : স্বজন হেমব্রম স্বামীৰ নাম : বাজেশ টুডু ঘৰ নং : ২২৭ বয়স : 40 লিঙ্গ : মহিলা	LQX1561564 ফটো উপলব্ধ
730 নাম : চুকৰমনি চৰেন স্বামীৰ নাম : বাবুল টুডু ঘৰ নং : ২২৭ বয়স : 32 লিঙ্গ : মহিলা	LQX0051219 ফটো উপলব্ধ	731 নাম : সঞ্জয় টুডু পিতাৰ নাম : দেৱান টুডু ঘৰ নং : ২২৮ বয়স : 57 লিঙ্গ : পুৰুষ	LQX1561575 ফটো উপলব্ধ	732 নাম : হেলেন প্ৰভা হাচদা স্বামীৰ নাম : সঞ্জয় টুডু ঘৰ নং : ২২৮ বয়স : 52 লিঙ্গ : মহিলা	LQX1561586 ফটো উপলব্ধ
733 নাম : প্ৰতিমা টুডু পিতাৰ নাম : সঞ্জয় টুডু ঘৰ নং : ২২৮ বয়স : 32 লিঙ্গ : মহিলা	LQX1636324 ফটো উপলব্ধ	734 নাম : অনিমা টুডু পিতাৰ নাম : সঞ্জয় টুডু ঘৰ নং : ২২৮ বয়স : 28 লিঙ্গ : মহিলা	LQX0051318 ফটো উপলব্ধ	735 নাম : সনাতন টুডু পিতাৰ নাম : সঞ্জয় টুডু ঘৰ নং : 228 বয়স : 25 লিঙ্গ : পুৰুষ	LQX0378364 ফটো উপলব্ধ
736 নাম : সুৰজমনি হাচদা স্বামীৰ নাম : বাজু টুডু ঘৰ নং : ২২৯ বয়স : 86 লিঙ্গ : মহিলা	LQX1561600 ফটো উপলব্ধ	737 নাম : দেৱান টুডু পিতাৰ নাম : বাজু টুডু ঘৰ নং : ২২৯ বয়স : 45 লিঙ্গ : পুৰুষ	LQX1561611 ফটো উপলব্ধ	738 নাম : শকুন্তলা হেমব্রম স্বামীৰ নাম : দেৱান টুডু ঘৰ নং : ২২৯ বয়স : 40 লিঙ্গ : মহিলা	LQX1561622 ফটো উপলব্ধ
739 নাম : শনিৰাম মাৰ্দি পিতাৰ নাম : বেঞ্জামিন মাৰ্দি ঘৰ নং : ২২৯ বয়স : 38 লিঙ্গ : পুৰুষ	LQX1561633 ফটো উপলব্ধ	740 নাম : মালতী চৰেন স্বামীৰ নাম : শনিৰাম মাৰ্দি ঘৰ নং : ২২৯ বয়স : 30 লিঙ্গ : মহিলা	LQX0051458 ফটো উপলব্ধ	741 নাম : বুধীৰাম টুডু পিতাৰ নাম : দেৱান টুডু ঘৰ নং : ২২৭ বয়স : 24 লিঙ্গ : পুৰুষ	LQX0387951 ফটো উপলব্ধ



742 নাম : নিৰ্মল টুড পিতাৰ নাম: দেৱান টুড ঘৰ নং : 229 বয়স : 20 লিঙ্গ : পুৰুষ	PVJ0046144 ফটো উপলব্ধ	743 নাম : হৰেন মুৰ্মু পিতাৰ নাম: মঙ্গল মুৰ্মু ঘৰ নং : 200 বয়স : 78 লিঙ্গ : পুৰুষ	LQX1561644 ফটো উপলব্ধ	744 নাম : জাচিনতা টুড স্বামীৰ নাম: চুতৰ মুৰ্মু ঘৰ নং : 200 বয়স : 69 লিঙ্গ : মহিলা	LQX0194423 ফটো উপলব্ধ
745 নাম : মঙ্গল মুৰ্মু পিতাৰ নাম: হৰেন মুৰ্মু ঘৰ নং : 200 বয়স : 55 লিঙ্গ : পুৰুষ	LQX1561666 ফটো উপলব্ধ	746 নাম : ৰতন মুৰ্মু পিতাৰ নাম: চুতৰ মুৰ্মু ঘৰ নং : 200 বয়স : 54 লিঙ্গ : পুৰুষ	LQX0193862 ফটো উপলব্ধ	747 নাম : কৰ্ণেল মুৰ্মু পিতাৰ নাম: হৰেন মুৰ্মু ঘৰ নং : 200 বয়স : 52 লিঙ্গ : পুৰুষ	LQX1561688 ফটো উপলব্ধ
748 নাম : দৰভী মাৰ্দি স্বামীৰ নাম: মঙ্গল মুৰ্মু ঘৰ নং : 200 বয়স : 50 লিঙ্গ : মহিলা	LQX1561677 ফটো উপলব্ধ	749 নাম : ৰত্নি টুড স্বামীৰ নাম: ৰতন মুৰ্মু ঘৰ নং : 200 বয়স : 49 লিঙ্গ : মহিলা	LQX0194472 ফটো উপলব্ধ	750 নাম : বাডকী কিষ্কুজ স্বামীৰ নাম: কৰ্ণেল মুৰ্মু ঘৰ নং : 200 বয়স : 44 লিঙ্গ : মহিলা	LQX1561699 ফটো উপলব্ধ
751 নাম : ঠাকুৰ মুৰ্মু পিতাৰ নাম: হৰেন মুৰ্মু ঘৰ নং : 200 বয়স : 37 লিঙ্গ : পুৰুষ	LQX0193722 ফটো উপলব্ধ	752 নাম : ৰুমিতা টুড স্বামীৰ নাম: ঠাকুৰ মুৰ্মু ঘৰ নং : 200 বয়স : 32 লিঙ্গ : মহিলা	LQX0191940 ফটো উপলব্ধ	753 নাম : মেৰিকা মুৰ্মু পিতাৰ নাম: মঙ্গল মুৰ্মু ঘৰ নং : 200 বয়স : 28 লিঙ্গ : মহিলা	LQX0193631 ফটো উপলব্ধ
754 নাম : মণ্ডল মুৰ্মু পিতাৰ নাম: কৰ্ণেল মুৰ্মু ঘৰ নং : 230 বয়স : 26 লিঙ্গ : পুৰুষ	LQX7677974 ফটো উপলব্ধ	755 নাম : গিৰিশ চৰেন পিতাৰ নাম: পাণ্ডা চৰেন ঘৰ নং : 202 বয়স : 74 লিঙ্গ : পুৰুষ	LQX1561735 ফটো উপলব্ধ	756 নাম : মানকো হেমৰাম স্বামীৰ নাম: গিৰিশ চৰেন ঘৰ নং : 202 বয়স : 49 লিঙ্গ : মহিলা	LQX0191718 ফটো উপলব্ধ
757 নাম : ধানী চৰেন পিতাৰ নাম: গিৰিশ চৰেন ঘৰ নং : 202 বয়স : 48 লিঙ্গ : মহিলা	LQX1561768 ফটো উপলব্ধ	758 নাম : কনিহাই চৰেন পিতাৰ নাম: গিৰিশ চৰেন ঘৰ নং : 202 বয়স : 39 লিঙ্গ : পুৰুষ	LQX1561779 ফটো উপলব্ধ	759 নাম : চামেলী বাস্কে স্বামীৰ নাম: কনিহাই চৰেন ঘৰ নং : 202 বয়স : 34 লিঙ্গ : মহিলা	LQX0191759 ফটো উপলব্ধ
S 760 নাম : হনক গয়াৰী পিতাৰ নাম: বিমল গয়াৰী ঘৰ নং : 232 বয়স : 23 লিঙ্গ : পুৰুষ	PVJ0017350 ফটো উপলব্ধ	761 নাম : টিকাবাম ভূজেল মাতৃৰ নাম: ৰিনা ভূজেল ঘৰ নং : 232 বয়স : 22 লিঙ্গ : পুৰুষ	PVJ0036004 ফটো উপলব্ধ	762 নাম : বিষ্ণু মাৰ্দি পিতাৰ নাম: বৃধৰাই মাৰ্দি ঘৰ নং : 200 বয়স : 65 লিঙ্গ : পুৰুষ	LQX1561780 ফটো উপলব্ধ
763 নাম : মুন মুৰ্মু স্বামীৰ নাম: চুনিৰাম মাৰ্দি ঘৰ নং : 200 বয়স : 57 লিঙ্গ : মহিলা	LQX0193052 ফটো উপলব্ধ	764 নাম : চোট মাৰ্দি পিতাৰ নাম: বৃধৰাই মাৰ্দি ঘৰ নং : 200 বয়স : 56 লিঙ্গ : পুৰুষ	LQX1561804 ফটো উপলব্ধ	765 নাম : মাইনো হাচদা স্বামীৰ নাম: বিষ্ণু মাৰ্দি ঘৰ নং : 200 বয়স : 54 লিঙ্গ : মহিলা	LQX1561791 ফটো উপলব্ধ
766 নাম : লক্ষী চৰেন স্বামীৰ নাম: চোট মাৰ্দি ঘৰ নং : 200 বয়স : 50 লিঙ্গ : মহিলা	LQX1561815 ফটো উপলব্ধ	767 নাম : কল্পনা সোৰেন স্বামীৰ নাম: বিষ্ণু মাৰ্দি ঘৰ নং : 200 বয়স : 41 লিঙ্গ : মহিলা	LQX1120351 ফটো উপলব্ধ	768 নাম : পাৰ্বতী মাৰ্দি পিতাৰ নাম: বিষ্ণু মাৰ্দি ঘৰ নং : 200 বয়স : 31 লিঙ্গ : মহিলা	LQX0193540 ফটো উপলব্ধ
769 নাম : বৃদৰাই মাৰ্দি পিতাৰ নাম: বিটু মাৰ্দি ঘৰ নং : 200 বয়স : 26 লিঙ্গ : পুৰুষ	LQX0236125 ফটো উপলব্ধ	770 নাম : বিতিয়া চৰেন পিতাৰ নাম: বিষ্ণু মাৰ্দি ঘৰ নং : 200 বয়স : 26 লিঙ্গ : মহিলা	LQX0236182 ফটো উপলব্ধ	771 নাম : নেম্বৰ হাচদা পিতাৰ নাম: বড়কা হাচদা ঘৰ নং : 208 বয়স : 63 লিঙ্গ : পুৰুষ	LQX1561848 ফটো উপলব্ধ



772 নাম : লংৰা হাচদা পিতাৰ নাম: বাড়কা হাচদা ঘৰ নং : ২৩৪ বয়স : 56 লিঙ্গ : পুৰুষ	LQX1561860 ফটো উপলব্ধ	773 নাম : বানী মাৰ্দি স্বামীৰ নাম: নেম্বৰ হাচদা ঘৰ নং : ২৩৪ বয়স : 53 লিঙ্গ : মহিলা	LQX1561859 ফটো উপলব্ধ	774 নাম : লক্ষী মূৰ্ম স্বামীৰ নাম: লংৰা হাচদা ঘৰ নং : ২৩৪ বয়স : 51 লিঙ্গ : মহিলা	LQX1561871 ফটো উপলব্ধ
775 নাম : সীতাৰাম হাচদা পিতাৰ নাম: নেম্বৰ হাচদা ঘৰ নং : UDALGURI বয়স : 25 লিঙ্গ : পুৰুষ	LQX0442608 ফটো উপলব্ধ	S 776 নাম : মিজেল টুডু পিতাৰ নাম: দানিয়েল টুডু ঘৰ নং : 235 বয়স : 20 লিঙ্গ : পুৰুষ	PVJ0015958 ফটো উপলব্ধ	777 নাম : মিনতী হাচদা স্বামীৰ নাম: সূৰ্য্য হেমব্রম ঘৰ নং : ২৩৬ বয়স : 48 লিঙ্গ : মহিলা	LQX1561906 ফটো উপলব্ধ
778 নাম : বৰো মেচাং হেমব্রম পিতাৰ নাম: শিবচৰন হেমব্রম ঘৰ নং : ২৩৬ বয়স : 45 লিঙ্গ : পুৰুষ	LQX1561917 ফটো উপলব্ধ	779 নাম : চুমী মাৰ্দি স্বামীৰ নাম: বড়োমাচাং হেমব্রম ঘৰ নং : ২৩৬ বয়স : 40 লিঙ্গ : মহিলা	LQX1561928 ফটো উপলব্ধ	780 নাম : মহেশ হেমব্রম পিতাৰ নাম: শিবচৰন হেমব্রম ঘৰ নং : ২৩৬ বয়স : 39 লিঙ্গ : পুৰুষ	LQX1561940 ফটো উপলব্ধ
781 নাম : কল্যাণী হেমব্রম মাতৃৰ নাম: মিনতি হাচদা ঘৰ নং : ২৩৬ বয়স : 31 লিঙ্গ : মহিলা	LQX0053439 ফটো উপলব্ধ	782 নাম : সুনিতা হেমব্রম মাতৃৰ নাম: মিনতি হাচদা ঘৰ নং : ২৩৬ বয়স : 28 লিঙ্গ : মহিলা	LQX0053447 ফটো উপলব্ধ	783 নাম : বাবুল হেমব্রম পিতাৰ নাম: বৰোমাচাং হেমব্রম ঘৰ নং : ২৩৬ বয়স : 28 লিঙ্গ : পুৰুষ	LQX0236141 ফটো উপলব্ধ
784 নাম : বিষ্ণু হেমব্রম পিতাৰ নাম: সূৰ্য্য হেমব্রম ঘৰ নং : 236 বয়স : 24 লিঙ্গ : পুৰুষ	LQX0378620 ফটো উপলব্ধ	S 785 নাম : কৰ্ণ ৰাভা পিতাৰ নাম: বাবুল ৰাভা ঘৰ নং : 236 বয়স : 23 লিঙ্গ : পুৰুষ	PVJ0017368 ফটো উপলব্ধ	S 786 নাম : বেথা ৰাভা পিতাৰ নাম: বিপুল ৰাভা ঘৰ নং : 236 বয়স : 21 লিঙ্গ : মহিলা	PVJ0015925 ফটো উপলব্ধ
787 নাম : দুলহান মূৰ্ম স্বামীৰ নাম: জাটু হেমব্রম ঘৰ নং : ২৩৭ বয়স : 83 লিঙ্গ : মহিলা	LQX1561962 ফটো উপলব্ধ	788 নাম : বড়ো মাচাং হেমব্রম পিতাৰ নাম: জাটু হেমব্রম ঘৰ নং : ২৩৭ বয়স : 47 লিঙ্গ : পুৰুষ	LQX1561973 ফটো উপলব্ধ	789 নাম : লীলমনি মূৰ্ম স্বামীৰ নাম: বড়ো মাচাং হেমব্রম ঘৰ নং : ২৩৭ বয়স : 45 লিঙ্গ : মহিলা	LQX1561984 ফটো উপলব্ধ
790 নাম : ৰাম হেমব্রম পিতাৰ নাম: জাটু হেমব্রম ঘৰ নং : ২৩৭ বয়স : 38 লিঙ্গ : পুৰুষ	LQX1562001 ফটো উপলব্ধ	791 নাম : চিদ হেমব্রম পিতাৰ নাম: বোৰোমসংগ হেমব্রম ঘৰ নং : ২৩৭ বয়স : 34 লিঙ্গ : পুৰুষ	LQX1561995 ফটো উপলব্ধ	792 নাম : মুখি চৰেণ স্বামীৰ নাম: চিদা হেমব্রম ঘৰ নং : ২৩৭ বয়স : 31 লিঙ্গ : মহিলা	LQX0189183 ফটো উপলব্ধ
793 নাম : চুমি মাৰ্দি স্বামীৰ নাম: ৰাম হেমব্রম ঘৰ নং : 237 বয়স : 28 লিঙ্গ : মহিলা	PVJ0035014 ফটো উপলব্ধ	794 নাম : জটু হেমব্রম পিতাৰ নাম: বড়ো মাচাং হেমব্রম ঘৰ নং : ২৩৭ বয়স : 24 লিঙ্গ : পুৰুষ	LQX0491670 ফটো উপলব্ধ	795 নাম : মনিতা হেমব্রম পিতাৰ নাম: বৰো মেচাং হেমব্রম ঘৰ নং : 237 বয়স : 21 লিঙ্গ : মহিলা	PVJ0035147 ফটো উপলব্ধ
796 নাম : পৃথী হেমব্রম পিতাৰ নাম: বড়ো মাচাং হেমব্রম ঘৰ নং : ২৩৮ বয়স : 75 লিঙ্গ : পুৰুষ	LQX1562012 ফটো উপলব্ধ	797 নাম : দুলহান হাচদা স্বামীৰ নাম: পৃথী হেমব্রম ঘৰ নং : ২৩৮ বয়স : 66 লিঙ্গ : মহিলা	LQX1562023 ফটো উপলব্ধ	798 নাম : বড়ো মাচাং হেমব্রম পিতাৰ নাম: পৃথী হেমব্রম ঘৰ নং : ২৩৮ বয়স : 38 লিঙ্গ : পুৰুষ	LQX1562034 ফটো উপলব্ধ
799 নাম : ধদে হেমব্রম পিতাৰ নাম: পৃথী হেমব্রম ঘৰ নং : ২৩৮ বয়স : 33 লিঙ্গ : পুৰুষ	LQX0194522 ফটো উপলব্ধ	800 নাম : মনিকা চৰেণ স্বামীৰ নাম: বড়ো মাচাং হেমব্রম ঘৰ নং : ২৩৮ বয়স : 29 লিঙ্গ : মহিলা	LQX0189233 ফটো উপলব্ধ	801 নাম : চান্দৰাই হেমব্রম পিতাৰ নাম: দুলাল হেমব্রম ঘৰ নং : ২৩৯ বয়স : 50 লিঙ্গ : পুৰুষ	LQX1562045 ফটো উপলব্ধ



802 নাম : চম্পা চৰেন স্বামীৰ নাম : চান্দৰাই হেমব্রম ঘৰ নং : ১৩৯ বয়স : 45 লিঙ্গ : মহিলা	LQX1562056 ফটো উপলব্ধ	803 নাম : সোকল হেমব্রম পিতাৰ নাম : বাজাল হেমব্রম ঘৰ নং : 239 বয়স : 42 লিঙ্গ : পুৰুষ	PVJ0067090 ফটো উপলব্ধ	804 নাম : মান সিং হেমব্রম পিতাৰ নাম : চান্দৰাই হেমব্রম ঘৰ নং : ১৩৯ বয়স : 38 লিঙ্গ : পুৰুষ	LQX1562078 ফটো উপলব্ধ
805 নাম : চুমি হাসদা স্বামীৰ নাম : সোকল হেমব্রম ঘৰ নং : 239 বয়স : 38 লিঙ্গ : মহিলা	PVJ0067074 ফটো উপলব্ধ	S 806 নাম : ডিম্পল ছেত্ৰী স্বামীৰ নাম : বিজয় ছেত্ৰী ঘৰ নং : 239 বয়স : 32 লিঙ্গ : মহিলা	PVJ0017301 ফটো উপলব্ধ	807 নাম : বুধীৰাম হেমব্রম পিতাৰ নাম : চান্দৰাই হেমব্রম ঘৰ নং : 239 বয়স : 25 লিঙ্গ : পুৰুষ	LQX0442756 ফটো উপলব্ধ
808 নাম : বাম মুৰ্মু পিতাৰ নাম : সোম মুৰ্মু ঘৰ নং : ২৩৯ বয়স : 23 লিঙ্গ : পুৰুষ	LQX0572719 ফটো উপলব্ধ	809 নাম : প্ৰমিলা চৰেন স্বামীৰ নাম : বধীৰাম হেমব্রম ঘৰ নং : 239 বয়স : 22 লিঙ্গ : মহিলা	PVJ0035048 ফটো উপলব্ধ	810 নাম : শীতল হেমব্রম পিতাৰ নাম : চান্দৰাই হেমব্রম ঘৰ নং : 239 বয়স : 20 লিঙ্গ : পুৰুষ	PVJ0035121 ফটো উপলব্ধ
811 নাম : কোকিলা দাস স্বামীৰ নাম : বনো দাস ঘৰ নং : ২৩৯খ বয়স : 57 লিঙ্গ : মহিলা	LQX0192831 ফটো উপলব্ধ	812 নাম : লক্ষী ডেৱী স্বামীৰ নাম : কৃষ্ণ কান্ত দাস ঘৰ নং : ২৩৯খ বয়স : 32 লিঙ্গ : মহিলা	LQX0191874 ফটো উপলব্ধ	813 নাম : অজিত দাস পিতাৰ নাম : বনো দাস ঘৰ নং : ২৩৯খ বয়স : 30 লিঙ্গ : পুৰুষ	LQX0189241 ফটো উপলব্ধ
814 নাম : বোলোৰাম দাস পিতাৰ নাম : বনো দাস ঘৰ নং : ২৩৯খ বয়স : 27 লিঙ্গ : পুৰুষ	LQX0193664 ফটো উপলব্ধ	815 নাম : বনো দাস পিতাৰ নাম : হৰিপদ দাস ঘৰ নং : ২৩৯খ বয়স : 70 লিঙ্গ : পুৰুষ	LQX1562103 ফটো উপলব্ধ	816 নাম : বাডকা চৰেন পিতাৰ নাম : বাম চৰেন ঘৰ নং : ২৩৯ঘ বয়স : 68 লিঙ্গ : পুৰুষ	LQX1562147 ফটো উপলব্ধ
817 নাম : সোম মুৰ্মু পিতাৰ নাম : চান্দৰাই হেমব্রম ঘৰ নং : ২৩৯ক বয়স : 50 লিঙ্গ : পুৰুষ	LQX1562089 ফটো উপলব্ধ	818 নাম : মাইকন চৰেন স্বামীৰ নাম : সোম মুৰ্মু ঘৰ নং : ২৩৯ক বয়স : 48 লিঙ্গ : মহিলা	LQX1562090 ফটো উপলব্ধ	819 নাম : কৃষ্ণকান্ত দাস পিতাৰ নাম : বনো দাস ঘৰ নং : ২৩৯খ বয়স : 38 লিঙ্গ : পুৰুষ	LQX1562114 ফটো উপলব্ধ
S 820 নাম : বাজীৰ ঘাটআৱাল পিতাৰ নাম : নিৰন ঘাটআৱাল ঘৰ নং : 247 বয়স : 22 লিঙ্গ : পুৰুষ	PVJ0017392 ফটো উপলব্ধ	821 নাম : এলাৰশ কিস্কু পিতাৰ নাম : যোচেফ কিস্কু ঘৰ নং : 264 বয়স : 21 লিঙ্গ : পুৰুষ	PVJ0017343 ফটো উপলব্ধ	822 নাম : অজয় ৰায় অন্যান্য : ৰমা ৰায় ঘৰ নং : 267 বয়স : 21 লিঙ্গ : পুৰুষ	PVJ0020784 ফটো উপলব্ধ
823 নাম : শিব মণ্ডল পিতাৰ নাম : শান্তি মণ্ডল ঘৰ নং : 275 বয়স : 24 লিঙ্গ : পুৰুষ	PVJ0021485 ফটো উপলব্ধ	824 নাম : জয়া বসুমতাৰী পিতাৰ নাম : জুৱেল খাখলাৰী ঘৰ নং : 335 বয়স : 46 লিঙ্গ : মহিলা	PVJ0034769 ফটো উপলব্ধ	825 নাম : চানচুমা ব্ৰহ্ম পিতাৰ নাম : অনিৰাম ব্ৰহ্ম ঘৰ নং : 359 বয়স : 22 লিঙ্গ : পুৰুষ	PVJ0034843 ফটো উপলব্ধ
826 নাম : শিখা বড়ো পিতাৰ নাম : মোহন বড়ো ঘৰ নং : 359 বয়স : 21 লিঙ্গ : মহিলা	PVJ0034751 ফটো উপলব্ধ	827 নাম : বিদাংশী নাৰ্জাৰী পিতাৰ নাম : মৰবল নাৰ্জাৰী ঘৰ নং : 359 বয়স : 20 লিঙ্গ : মহিলা	PVJ0034777 ফটো উপলব্ধ	828 নাম : চপনা বসুমতাৰী পিতাৰ নাম : চণ্ডিতল বসুমতাৰী ঘৰ নং : 359 বয়স : 20 লিঙ্গ : মহিলা	PVJ0034850 ফটো উপলব্ধ
829 নাম : সুপ্ৰিয়া ৱাৰী স্বামীৰ নাম : লবোজীত ৱাৰী ঘৰ নং : 360 বয়স : 23 লিঙ্গ : মহিলা	PVJ0034819 ফটো উপলব্ধ	830 নাম : ইলাহী দৈমাৰী স্বামীৰ নাম : দানিয়েল দৈমাৰী ঘৰ নং : 389 বয়স : 70 লিঙ্গ : মহিলা	LQX7638315 ফটো উপলব্ধ	831 নাম : ৰাহুল ছেত্ৰী পিতাৰ নাম : গোপাল ছেত্ৰী ঘৰ নং : 403 বয়স : 19 লিঙ্গ : পুৰুষ	PVJ0112185 ফটো উপলব্ধ



<p>S 832 PVJ0036939</p> <p>নাম : দীনেশ তান্তী পিতাৰ নাম : ডেমেশ তান্তী ঘৰ নং : 444 বয়স : 29 লিঙ্গ : পুৰুষ</p> <p>ফটো উপলব্ধ</p>	<p>833 LQX1562169</p> <p>নাম : ধনি হাচদা স্বামীৰ নাম : বাম চৰেণ ঘৰ নং : 568 বয়স : 67 লিঙ্গ : মহিলা</p> <p>ফটো উপলব্ধ</p>	<p>834 LQX1562181</p> <p>নাম : কান্দন টুডু মাতৃৰ নাম : ধনি হাচদা ঘৰ নং : 568 বয়স : 55 লিঙ্গ : মহিলা</p> <p>ফটো উপলব্ধ</p>
<p>835 LQX1562170</p> <p>নাম : হিৰামনি চৰেণ মাতৃৰ নাম : ধনি হাচদা ঘৰ নং : 568 বয়স : 45 লিঙ্গ : মহিলা</p> <p>ফটো উপলব্ধ</p>	<p>836 LQX1562192</p> <p>নাম : প্ৰভাত চৰেণ পিতাৰ নাম : বাম চৰেণ ঘৰ নং : 568 বয়স : 37 লিঙ্গ : পুৰুষ</p> <p>ফটো উপলব্ধ</p>	<p>837 LQX0238717</p> <p>নাম : সুনিৰাম টুডু পিতাৰ নাম : কান্দন টুডু ঘৰ নং : 568 বয়স : 32 লিঙ্গ : পুৰুষ</p> <p>ফটো উপলব্ধ</p>
<p>838 LQX0238725</p> <p>নাম : দুলাহান চৰেণ স্বামীৰ নাম : ধনি হাজদা ঘৰ নং : 568 বয়স : 27 লিঙ্গ : মহিলা</p> <p>ফটো উপলব্ধ</p>	<p>839 PVJ0047266</p> <p>নাম : ৰোবিনসন হাসদাক পিতাৰ নাম : যতীন হাসদাক ঘৰ নং : 934 বয়স : 21 লিঙ্গ : পুৰুষ</p> <p>ফটো উপলব্ধ</p>	<p>840 LQX0566349</p> <p>নাম : জয়মতী ৰাজভৰ স্বামীৰ নাম : খগেশ্বৰ ৰাজভৰ ঘৰ নং : 1015 বয়স : 25 লিঙ্গ : মহিলা</p> <p>ফটো উপলব্ধ</p>
<p>841 PVJ0038836</p> <p>নাম : সুকুমাৰ লিম্বু পিতাৰ নাম : তাৰালিম্বু ঘৰ নং : 1033 বয়স : 24 লিঙ্গ : পুৰুষ</p> <p>ফটো উপলব্ধ</p>	<p>842 LQX0525139</p> <p>নাম : লক্ষী মূৰ্ম স্বামীৰ নাম : লক্ষীৰাম চৰেণ ঘৰ নং : 1039 বয়স : 24 লিঙ্গ : মহিলা</p> <p>ফটো উপলব্ধ</p>	<p>843 LQX0552760</p> <p>নাম : ফুলতুলি কিষ্ক স্বামীৰ নাম : পাণ্ডু মুৰ্ম ঘৰ নং : 1038 বয়স : 24 লিঙ্গ : মহিলা</p> <p>ফটো উপলব্ধ</p>
<p>844 LQX7680960</p> <p>নাম : ভূত চৌহান পিতাৰ নাম : মংগল চৌহান ঘৰ নং : 1039 বয়স : 33 লিঙ্গ : পুৰুষ</p> <p>ফটো উপলব্ধ</p>	<p>845 PVJ0066027</p> <p>নাম : বিকাশ দৰ্জী পিতাৰ নাম : কৃষ্ণ বাঃ ঘৰ নং : 1087 বয়স : 21 লিঙ্গ : পুৰুষ</p> <p>ফটো উপলব্ধ</p>	<p>846 LQX7674781</p> <p>নাম : ফুলি মুণ্ডা স্বামীৰ নাম : সতল্লাল চৌহান ঘৰ নং : 1391 বয়স : 44 লিঙ্গ : মহিলা</p> <p>ফটো উপলব্ধ</p>
<p>847 PVJ0040568</p> <p>নাম : দলীয়া চৌহান মাতৃৰ নাম : বচন্তী দেবী ঘৰ নং : বেলৌচবৰী বয়স : 41 লিঙ্গ : মহিলা</p> <p>ফটো উপলব্ধ</p>	<p>848 PVJ0040766</p> <p>নাম : মিনি চৰেণ স্বামীৰ নাম : সুৰয় চৰেণ ঘৰ নং : বেলৌচবৰী বয়স : 36 লিঙ্গ : মহিলা</p> <p>ফটো উপলব্ধ</p>	<p>S 849 PVJ0014274</p> <p>নাম : সাহেব বাস্কো পিতাৰ নাম : লোৰোণ্ডা বাস্কো ঘৰ নং : বেলৌচবৰী বয়স : 25 লিঙ্গ : পুৰুষ</p> <p>ফটো উপলব্ধ</p>
<p>S 850 PVJ0040360</p> <p>নাম : জয়ামেৰী মিঞ্জ মাতৃৰ নাম : ৰত্না মিঞ্জ ঘৰ নং : বেলৌচবৰী বয়স : 23 লিঙ্গ : মহিলা</p> <p>ফটো উপলব্ধ</p>	<p>S2 851 PVJ0040881</p> <p>নাম : আলিশা হেমব্ৰম পিতাৰ নাম : সোমজয় হেমব্ৰম ঘৰ নং : বেলৌচবৰী বয়স : 22 লিঙ্গ : মহিলা</p> <p>ফটো উপলব্ধ</p>	<p>S2 852 PVJ0040147</p> <p>নাম : পুষ্পলতা হাসদা মাতৃৰ নাম : মাৰিয়াম মাৰ্ডি ঘৰ নং : বেলৌচবৰী বয়স : 21 লিঙ্গ : মহিলা</p> <p>ফটো উপলব্ধ</p>
<p>853 PVJ0040212</p> <p>নাম : মুনি চৰেণ পিতাৰ নাম : জয়ৰাম চৰেণ ঘৰ নং : বেলৌচবৰী বয়স : 20 লিঙ্গ : পুৰুষ</p> <p>ফটো উপলব্ধ</p>	<p>S2 854 PVJ0040865</p> <p>নাম : কল্পনা চৰেণ পিতাৰ নাম : সুশীল চৰেণ ঘৰ নং : বেলৌচবৰী বয়স : 20 লিঙ্গ : মহিলা</p> <p>ফটো উপলব্ধ</p>	<p>855 HPQ0456293</p> <p>নাম : প্ৰিয়া ৰাজভৰ স্বামীৰ নাম : জবহৰলাল ৰাজভৰ ঘৰ নং : হাউচ নো-136 বয়স : 35 লিঙ্গ : মহিলা</p> <p>ফটো উপলব্ধ</p>
<p>856 LQX7655368</p> <p>নাম : অনিশা দেবী মাতৃৰ নাম : জানকা দেবী ঘৰ নং : হাউচ নং 196 বয়স : 23 লিঙ্গ : মহিলা</p> <p>ফটো উপলব্ধ</p>	<p>857 LQX7655558</p> <p>নাম : আনিসা গৌতম পিতাৰ নাম : গনেশ গৌতম ঘৰ নং : হাউচ নং 196 বয়স : 21 লিঙ্গ : মহিলা</p> <p>ফটো উপলব্ধ</p>	



858	1	PVJ0150276
নাম : বশিষ্ঠা দেৱী পিতাৰ নাম: চন্দ্ৰ প্ৰসাদ উপাধ্যায় ঘৰ নং : 23 বয়স : 19 লিঙ্গ : মহিলা		
		ফটো উপলব্ধ

859	1	PVJ0150672
নাম : পদম তামাং পিতাৰ নাম: দিল বাহাদুৰ তামাং ঘৰ নং : 80 বয়স : 21 লিঙ্গ : পুৰুষ		
		ফটো উপলব্ধ

#1 860	1	PVJ0151779
নাম : ৰাহুল গোড় মাতৃৰ নাম: মালতী গোড় ঘৰ নং : 13 বয়স : 20 লিঙ্গ : পুৰুষ		
		ফটো উপলব্ধ

861	1	PVJ0186395
নাম : বিবেক শৰ্মা পিতাৰ নাম: কৃষ্ণ ইন্দ্ৰলাল শৰ্মা ঘৰ নং : 103 বয়স : 18 লিঙ্গ : পুৰুষ		
		ফটো উপলব্ধ



862	1	PVJ0196675
নাম : কৃষ্ণ উপাধ্যায় পিতাৰ নাম : খড়ানন্দ নিৰৌলা ঘৰ নং : 61 ক বয়স : 29 লিঙ্গ : পুৰুষ		ফটো উপলব্ধ

863	1	PVJ0196683
নাম : একমায়া ছেত্ৰী স্বামীৰ নাম : কৃষ্ণ উপাধ্যায় ঘৰ নং : 61 ক বয়স : 19 লিঙ্গ : মহিলা		ফটো উপলব্ধ

864	2	CCG0000944
নাম : শিব দেবী পিতাৰ নাম : কৃষ্ণ বাহাদুৰ চেত্ৰী ঘৰ নং : 196 বয়স : 34 লিঙ্গ : মহিলা		ফটো উপলব্ধ

ভোটাৰৰ সাৰাংশ							
A) ভোটাৰৰ সংখ্যা							
	তালিকাৰ প্ৰকাৰ	তালিকাৰ চিনাক্তকৰণ	ভোটাৰৰ সংখ্যা				
			পুৰুষ	মহিলা	ওয় লিঙ্গ	মুঠ	
I	মূল তালিকা	মূল তালিকা	বিশেষ সংশোধন, 2026 চনৰ পূৰ্বৰ 2025 চনৰ মূল তালিকাৰ লগত থকা সংযোজন সমূহ একত্ৰিতকৰণ কৰা তালিকা।	432	425	0	857
II	যোগ তালিকা	পৰিপূৰক 1	বিশেষ সংক্ষিপ্ত সংশোধন, 2026	3	1	0	4
		পৰিপূৰক 2	অনবিচ্ছিন্ন সংশোধন 2026	1	2	0	3
			মুঠ	4	3	0	7
III	বিয়োজন তালিকা	পৰিপূৰক 1	বিশেষ সংক্ষিপ্ত সংশোধন, 2026	33	36	0	69
		পৰিপূৰক 2	অনবিচ্ছিন্ন সংশোধন 2026	1	6	0	7
			মুঠ	34	42	0	76
IV	লিংগ ক্ষেত্ৰত পৰিবৰ্তনৰ বাবে পাৰ্থক্য			0	0	0	0
এই সংশোধনৰ পিছত ভোটাৰ তালিকাত ভোটাৰৰ মুঠ সংখ্যা (I+II-III+IV)				402	386	0	788
B) শুধৰনীৰ সংখ্যা							
তালিকাৰ প্ৰকাৰ	তালিকাৰ চিনাক্তকৰণ	শুধৰনীৰ সংখ্যা					
পৰিপূৰক 1	বিশেষ সংক্ষিপ্ত সংশোধন, 2026	1					
পৰিপূৰক 2	অনবিচ্ছিন্ন সংশোধন 2026	1					
	মুঠ	2					

নিৰ্বাচক পঞ্জীয়ন বিষয়াৰ স্বাক্ষৰ

E-মত, S-স্থানান্তৰিত/ বাসস্থান পৰিবৰ্তন, R-প্ৰতিলিপি, M-নিখোজ, Q-অযোগ্য