



ভোটাৰ তালিকা 2026 S03 অসম

বিধানসভা সমষ্টিৰ নম্বৰ, নাম আৰু সংৰক্ষণৰ স্থিতি : 46 - ওদালগুৰি (অনুসূচিত জনজাতি)		খণ্ড নং : 51																			
এই বিধানসভা সমষ্টিত কোন সংসদীয় সমষ্টিৰ অন্তৰ্গত তাৰ নম্বৰ, নাম আৰু সংৰক্ষণ স্থিতি : 4 - দৰং-ওদালগুৰি (সাধাৰণ)																					
1. সংশোধনৰ বিৱৰণ																					
সংশোধনৰ বছৰ	2026	তালিকাৰ চিনাক্তকৰণ																			
ভিত্তি তাৰিখ	01-04-2026	বিশেষ সংশোধন, 2026 চনৰ পূৰ্বৰ 2025 চনৰ মূল তালিকাৰ লগত থকা সংযোজন সমূহ একত্ৰিতকৰণ কৰা তালিকা।																			
সংশোধনৰ প্ৰকাৰ	বিশেষ সংশোধন 2026																				
প্ৰকাশনৰ তাৰিখ	23-03-2026																				
2. খণ্ড আৰু ভোটগ্ৰহন কেন্দ্ৰৰ বিৱৰণ																					
খণ্ডৰ অন্তৰ্গত এলেকা সমূহৰ নম্বৰ আৰু নাম																					
1-খয়েৰবাৰী	<table border="1" style="width: 100%; border-collapse: collapse;"> <tr> <td style="width: 50%;">মূল চহৰ/গাওঁ</td> <td style="width: 50%;">: জাবেবীতোলা</td> </tr> <tr> <td>ৱাৰ্ড নং</td> <td>:</td> </tr> <tr> <td>ডাকঘৰ</td> <td>: ওদালগুৰি</td> </tr> <tr> <td>পুলিচ থানা</td> <td>: ওদালগুৰি</td> </tr> <tr> <td>ব্লক</td> <td>: ওদালগুৰি (অংশ-১)</td> </tr> <tr> <td>ৰাজহ চক্ৰ</td> <td>: ওদালগুৰি</td> </tr> <tr> <td>জিলা</td> <td>: ওদালগুৰি</td> </tr> <tr> <td>পিনকোড</td> <td>: 784509</td> </tr> </table>					মূল চহৰ/গাওঁ	: জাবেবীতোলা	ৱাৰ্ড নং	:	ডাকঘৰ	: ওদালগুৰি	পুলিচ থানা	: ওদালগুৰি	ব্লক	: ওদালগুৰি (অংশ-১)	ৰাজহ চক্ৰ	: ওদালগুৰি	জিলা	: ওদালগুৰি	পিনকোড	: 784509
মূল চহৰ/গাওঁ	: জাবেবীতোলা																				
ৱাৰ্ড নং	:																				
ডাকঘৰ	: ওদালগুৰি																				
পুলিচ থানা	: ওদালগুৰি																				
ব্লক	: ওদালগুৰি (অংশ-১)																				
ৰাজহ চক্ৰ	: ওদালগুৰি																				
জিলা	: ওদালগুৰি																				
পিনকোড	: 784509																				
3. ভোটগ্ৰহন কেন্দ্ৰৰ বিৱৰণ																					
ভোটগ্ৰহন কেন্দ্ৰৰ নম্বৰ আৰু নাম :	ভোটগ্ৰহন কেন্দ্ৰৰ প্ৰকাৰ (পুৰুষ/মহিলা/সাধাৰণ)	সাধাৰণ																			
51 - সিন্ধীজোৰা প্ৰাথমিক বিদ্যালয় (সোঁফাল)	খণ্ডৰ অন্তৰ্গত সহায়ক ভোটগ্ৰহন কেন্দ্ৰৰ সংখ্যা :	0																			
ভোটগ্ৰহন কেন্দ্ৰৰ ঠিকনা :																					
সিন্ধীজোৰা প্ৰাথমিক বিদ্যালয়, 1, জাবেবীতোলা পোঃঅঃ -ওদালগুৰি জিলা-ওদালগুৰি ৭৮৪৫০৯																					
4. ভোটাৰৰ সংখ্যা																					
আৰম্ভনি ক্ৰমিক নং	শেষ ক্ৰমিক নং	মুঠ ভোটাৰ																			
		পুৰুষ	মহিলা	৩য় লিঙ্গ	মুঠ																
1	761	338	329	0	667																

নিৰ্বাচক পঞ্জীয়ন বিষয়াৰ স্বাক্ষৰ

Nazri Naksha

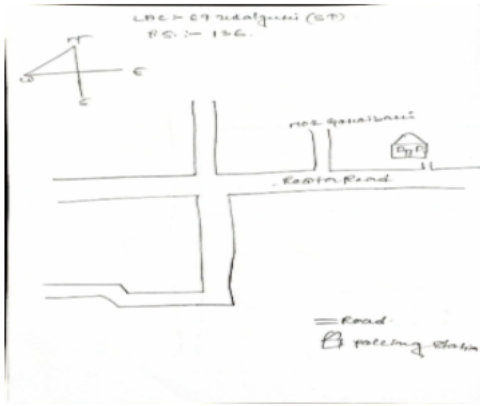

Google Map View

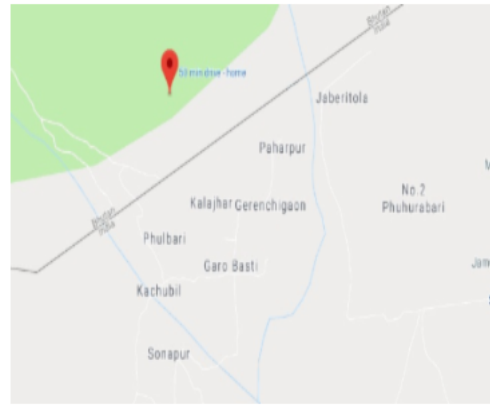

Polling Station Building Front View



ভোটগ্ৰহন কেন্দ্ৰৰ সন্মুখৰ দৃশ্য



Cad View

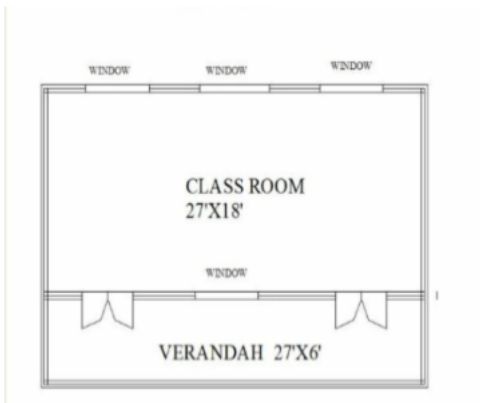

Key MAP View





# 1 নাম : মোহন মূৰ্ম পিতাৰ নাম : বৃধু মুৰ্ম ঘৰ নং : 134 বয়স : 36 লিঙ্গ : পুৰুষ	LQX0237933 ফটো উপলব্ধ	2 নাম : সুবাস তামাং অন্যান্য : কৃষ্ণ বাহাদুৰ তামাং ঘৰ নং : 01 বয়স : 61 লিঙ্গ : পুৰুষ	PVJ0016931 ফটো উপলব্ধ	3 নাম : গান্দে লামা পিতাৰ নাম : পাচাং লামা ঘৰ নং : 1 বয়স : 55 লিঙ্গ : পুৰুষ	LQX1084566 ফটো উপলব্ধ
D 4 নাম : বিবি মায়ী স্বামীৰ নাম : গান্দে লামা ঘৰ নং : 1 বয়স : 50 লিঙ্গ : মহিলা	LQX1084577 ফটো উপলব্ধ	5 নাম : মেদিনী তামাং অন্যান্য : শ্যাম বাঃ তামাং ঘৰ নং : 01 বয়স : 47 লিঙ্গ : মহিলা	PVJ0016899 ফটো উপলব্ধ	D 6 নাম : চিৰিং লামা পিতাৰ নাম : গান্দে লামা ঘৰ নং : 1 বয়স : 38 লিঙ্গ : পুৰুষ	LQX1084588 ফটো উপলব্ধ
7 নাম : সাউনা হাছদা পিতাৰ নাম : গোপিনাথ হাছদা ঘৰ নং : 1 বয়স : 30 লিঙ্গ : পুৰুষ	LQX0359463 ফটো উপলব্ধ	8 নাম : মাকুন্দী লামা পিতাৰ নাম : গান্দে লামা ঘৰ নং : 1 বয়স : 30 লিঙ্গ : মহিলা	LQX0421784 ফটো উপলব্ধ	S 9 নাম : ৰাজু দাস পিতাৰ নাম : বিশেশ্বৰ দাস ঘৰ নং : 1 বয়স : 28 লিঙ্গ : পুৰুষ	LQX0138198 ফটো উপলব্ধ
10 নাম : সোনালী ক্ৰিস্ক স্বামীৰ নাম : মাকুশ চৰেন ঘৰ নং : 01 বয়স : 21 লিঙ্গ : মহিলা	PVJ0101352 ফটো উপলব্ধ	D 11 নাম : কুমাৰ ভুজেল পিতাৰ নাম : ভীম বাহাদুৰ ভুজেল ঘৰ নং : 2 বয়স : 65 লিঙ্গ : পুৰুষ	LQX1084599 ফটো উপলব্ধ	D 12 নাম : ফুলমায়ী ভুজেল স্বামীৰ নাম : কুমাৰ ভুজেল ঘৰ নং : 2 বয়স : 60 লিঙ্গ : মহিলা	LQX1084602 ফটো উপলব্ধ
D 13 নাম : চন বাহাদুৰ তামাং পিতাৰ নাম : ভীম বাহাদুৰ তামাং ঘৰ নং : 3 বয়স : 55 লিঙ্গ : পুৰুষ	LQX1084613 ফটো উপলব্ধ	D 14 নাম : মানমায়ী তামাং স্বামীৰ নাম : চন বাহাদুৰ তামাং ঘৰ নং : 3 বয়স : 50 লিঙ্গ : মহিলা	LQX1084624 ফটো উপলব্ধ	D 15 নাম : কমল সিং তামাং পিতাৰ নাম : ভীম তামাং ঘৰ নং : 3 বয়স : 48 লিঙ্গ : পুৰুষ	LQX1084635 ফটো উপলব্ধ
16 নাম : মিনা তামাং স্বামীৰ নাম : চন বাহাদুৰ তামাং ঘৰ নং : 3 বয়স : 48 লিঙ্গ : মহিলা	LQX0424358 ফটো উপলব্ধ	17 নাম : চোনম তামাং পিতাৰ নাম : চোন বাহাদুৰ তামাং ঘৰ নং : 3 বয়স : 32 লিঙ্গ : পুৰুষ	LQX0355586 ফটো উপলব্ধ	18 নাম : ৰঞ্জু তামাং স্বামীৰ নাম : চোনম তামাং ঘৰ নং : 3 বয়স : 27 লিঙ্গ : মহিলা	LQX0434290 ফটো উপলব্ধ
19 নাম : কল্পনা তামাং পিতাৰ নাম : চন বাহাদুৰ তামাং ঘৰ নং : 3 বয়স : 27 লিঙ্গ : মহিলা	LQX0424796 ফটো উপলব্ধ	D 20 নাম : নংপুল মায়ী স্বামীৰ নাম : পাচাং লামা ঘৰ নং : 8 বয়স : 82 লিঙ্গ : মহিলা	LQX1084657 ফটো উপলব্ধ	D 21 নাম : ৰাম বাহাদুৰ তামাং পিতাৰ নাম : বল বাহাদুৰ তামাং ঘৰ নং : 08 বয়স : 75 লিঙ্গ : পুৰুষ	LQX1084839 ফটো উপলব্ধ
E 22 নাম : দাবা লামা পিতাৰ নাম : পাচাং লামা ঘৰ নং : 8 বয়স : 52 লিঙ্গ : পুৰুষ	LQX1084646 ফটো উপলব্ধ	23 নাম : ফুলমায়ী লামা স্বামীৰ নাম : দৰা লামা ঘৰ নং : 8 বয়স : 50 লিঙ্গ : মহিলা	LQX0078386 ফটো উপলব্ধ	D 24 নাম : ফুলমায়ী দেবী স্বামীৰ নাম : দাবাং লামা ঘৰ নং : 8 বয়স : 46 লিঙ্গ : মহিলা	LQX1084668 ফটো উপলব্ধ
25 নাম : চন্দ্ৰ বাঃ তামাং পিতাৰ নাম : ৰাম বাঃ তামাং ঘৰ নং : 4 বয়স : 45 লিঙ্গ : পুৰুষ	LQX0424838 ফটো উপলব্ধ	26 নাম : চুকু তামাং স্বামীৰ নাম : চন্দ্ৰ বাঃ তামাং ঘৰ নং : 4 বয়স : 40 লিঙ্গ : মহিলা	LQX0426213 ফটো উপলব্ধ	27 নাম : মংগলী তামাং পিতাৰ নাম : ৰাম বাহাদুৰ তামাং ঘৰ নং : 4 বয়স : 35 লিঙ্গ : মহিলা	LQX0424747 ফটো উপলব্ধ
28 নাম : কিৰপা লামা পিতাৰ নাম : দৰা লামা ঘৰ নং : 8 বয়স : 30 লিঙ্গ : পুৰুষ	LQX0078956 ফটো উপলব্ধ	29 নাম : মংগল তামাং পিতাৰ নাম : ৰাম বাহাদুৰ তামাং ঘৰ নং : 4 বয়স : 28 লিঙ্গ : পুৰুষ	LQX0424713 ফটো উপলব্ধ	30 নাম : মেনোকী লামা পিতাৰ নাম : স্বৰ্গীয় দাৰা লামা ঘৰ নং : 4 বয়স : 25 লিঙ্গ : মহিলা	LQX0421255 ফটো উপলব্ধ



31 নাম : দৰ্পণ দৈমাৰী পিতাৰ নাম: অনিল দৈমাৰী ঘৰ নং : 8ক বয়স : 40 লিঙ্গ : পুৰুষ	LQX1084679	ফটো উপলব্ধ	32 নাম : নিপোন দৈমাৰী পিতাৰ নাম: প্ৰণীল দৈমাৰী ঘৰ নং : 8ক বয়স : 37 লিঙ্গ : পুৰুষ	LQX1084680	ফটো উপলব্ধ	33 নাম : মিৰিচা দৈমাৰী স্বামীৰ নাম: দৰ্পণ দৈমাৰী ঘৰ নং : 8ক বয়স : 35 লিঙ্গ : মহিলা	LQX1084691	ফটো উপলব্ধ
34 নাম : কৃষ্ণা বাহাদুৰ তামাং পিতাৰ নাম: পেমা তামাং ঘৰ নং : 5 বয়স : 38 লিঙ্গ : পুৰুষ	LQX0237891	ফটো উপলব্ধ	35 নাম : কাতিমায়া লিম্বু স্বামীৰ নাম: ভূৱন লিম্বু ঘৰ নং : 6 বয়স : 90 লিঙ্গ : মহিলা	PVJ0085761	ফটো উপলব্ধ	36 নাম : দেবীমায়া লিম্বু পিতাৰ নাম: ভবন সিং লিম্বু ঘৰ নং : 6 বয়স : 47 লিঙ্গ : মহিলা	LQX1084748	ফটো উপলব্ধ
37 নাম : দুৰ্গা বাহাদুৰ লিম্বু পিতাৰ নাম: ভবন সিং লিম্বু ঘৰ নং : 6 বয়স : 43 লিঙ্গ : পুৰুষ	LQX1084726	ফটো উপলব্ধ	38 নাম : জুন লিম্বু পিতাৰ নাম: ভবন সিং লিম্বু ঘৰ নং : 6 বয়স : 41 লিঙ্গ : মহিলা	LQX1084737	ফটো উপলব্ধ	S 39 নাম : প্ৰতিমায়া লিম্বু পিতাৰ নাম: ভূৱন সিং লিম্বু ঘৰ নং : 6 বয়স : 30 লিঙ্গ : মহিলা	LQX1619483	ফটো উপলব্ধ
40 নাম : কালী বাহাদুৰ লিম্বু পিতাৰ নাম: চন্দ্ৰ বাহাদুৰ লিম্বু ঘৰ নং : 9 বয়স : 70 লিঙ্গ : পুৰুষ	LQX1084759	ফটো উপলব্ধ	41 নাম : মানসিং লিম্বু পিতাৰ নাম: কালী বাহাদুৰ লিম্বু ঘৰ নং : 9 বয়স : 44 লিঙ্গ : পুৰুষ	LQX1084760	ফটো উপলব্ধ	E 42 নাম : বৃন্দমায়া লিম্বু পিতাৰ নাম: কালী বাহাদুৰ লিম্বু ঘৰ নং : 9 বয়স : 32 লিঙ্গ : মহিলা	LQX1619494	ফটো উপলব্ধ
S 43 নাম : নিৰ্মলা দেৱী পিতাৰ নাম: গোপাল বাহাদুৰ দৰ্জী ঘৰ নং : 7 বয়স : 28 লিঙ্গ : মহিলা	LQX0357772	ফটো উপলব্ধ	D 44 নাম : লাল বাহাদুৰ ৰায় পিতাৰ নাম: চক্ৰ বাহাদুৰ ৰায় ঘৰ নং : 12 বয়স : 70 লিঙ্গ : পুৰুষ	LQX1084771	ফটো উপলব্ধ	D 45 নাম : টেক বাহাদুৰ ৰায় পিতাৰ নাম: লাল বাহাদুৰ ৰায় ঘৰ নং : 12 বয়স : 42 লিঙ্গ : পুৰুষ	LQX1084782	ফটো উপলব্ধ
D 46 নাম : ভক্ত বাহাদুৰ তামাং পিতাৰ নাম: পৃথামনি তামাং ঘৰ নং : 13 বয়স : 70 লিঙ্গ : পুৰুষ	LQX1084793	ফটো উপলব্ধ	D 47 নাম : চনামায়া তামাং স্বামীৰ নাম: ভক্ত বাহাদুৰ তামাং ঘৰ নং : 13 বয়স : 66 লিঙ্গ : মহিলা	LQX1084806	ফটো উপলব্ধ	D 48 নাম : আইতি মায়া পিতাৰ নাম: ভক্ত বাহাদুৰ তামাং ঘৰ নং : 13 বয়স : 42 লিঙ্গ : মহিলা	LQX1084828	ফটো উপলব্ধ
D 49 নাম : মেঘ তামাং পিতাৰ নাম: ভক্ত বাহাদুৰ তামাং ঘৰ নং : 13 বয়স : 38 লিঙ্গ : পুৰুষ	LQX1084817	ফটো উপলব্ধ	50 নাম : মেক বাহাদুৰ তামাং পিতাৰ নাম: ভক্ত বাহাদুৰ তামাং ঘৰ নং : 13 বয়স : 35 লিঙ্গ : পুৰুষ	LQX0378422	ফটো উপলব্ধ	D 51 নাম : ফুলমায়া তামাং পিতাৰ নাম: প্ৰতিমান তামাং ঘৰ নং : 19 বয়স : 73 লিঙ্গ : মহিলা	LQX1084840	ফটো উপলব্ধ
52 নাম : ৰাজু তামাং পিতাৰ নাম: ৰাম বাহাদুৰ তামাং ঘৰ নং : 17 বয়স : 42 লিঙ্গ : পুৰুষ	LQX0377283	ফটো উপলব্ধ	53 নাম : সাবিত্ৰী তামাং স্বামীৰ নাম: ৰাজু তামাং ঘৰ নং : 17 বয়স : 38 লিঙ্গ : মহিলা	PVJ0016949	ফটো উপলব্ধ	D 54 নাম : মায়া দেবী স্বামীৰ নাম: ৰম বাহাদুৰ দৰ্জী ঘৰ নং : 19 বয়স : 60 লিঙ্গ : মহিলা	LQX1084884	ফটো উপলব্ধ
S 55 নাম : কৰণ শৰণীয়া পিতাৰ নাম: পদ্মদেউকা ঘৰ নং : 19 বয়স : 28 লিঙ্গ : পুৰুষ	LQX0179689	ফটো উপলব্ধ	D 56 নাম : লাকমনি তামাং পিতাৰ নাম: লচমন তামাং ঘৰ নং : 22 বয়স : 56 লিঙ্গ : পুৰুষ	LQX1084895	ফটো উপলব্ধ	D 57 নাম : ফুলমায়া তামাং স্বামীৰ নাম: লাকমনি তামাং ঘৰ নং : 22 বয়স : 52 লিঙ্গ : মহিলা	LQX1084908	ফটো উপলব্ধ
S 58 নাম : দশমী দাস পিতাৰ নাম: প্ৰদীপ দাস ঘৰ নং : 21 বয়স : 28 লিঙ্গ : পুৰুষ	LQX0185959	ফটো উপলব্ধ	D 59 নাম : হস্ত বাহাদুৰ তামাং পিতাৰ নাম: লচমন তামাং ঘৰ নং : 22 বয়স : 76 লিঙ্গ : পুৰুষ	LQX1084919	ফটো উপলব্ধ	D 60 নাম : চঞ্চলী মায়া তামাং স্বামীৰ নাম: হস্ত বাহাদুৰ তামাং ঘৰ নং : 22 বয়স : 70 লিঙ্গ : মহিলা	LQX1084942	ফটো উপলব্ধ



D 61 নাম : পকীমায়ী তামাং পিতাৰ নাম: হুহু বাহাদুৰ তামাং ঘৰ নং : ২২ বয়স : 46 লিঙ্গ : মহিলা	LQX1084931 ফটো উপলব্ধ	D 62 নাম : চন্তে তামাং পিতাৰ নাম: হুহু বাহাদুৰ তামাং ঘৰ নং : ২২ বয়স : 44 লিঙ্গ : পুৰুষ	LQX1084920 ফটো উপলব্ধ	D 63 নাম : প্ৰেম বাহাদুৰ তামাং পিতাৰ নাম: লচৰ্মন তামাং ঘৰ নং : ২৩ বয়স : 71 লিঙ্গ : পুৰুষ	LQX1084953 ফটো উপলব্ধ
D 64 নাম : জনমায়ী তামাং স্বামীৰ নাম: প্ৰেম বাহাদুৰ তামাং ঘৰ নং : ২৩ বয়স : 60 লিঙ্গ : মহিলা	LQX1084964 ফটো উপলব্ধ	D 65 নাম : চন বাহাদুৰ তামাং পিতাৰ নাম: প্ৰেম বাহাদুৰ তামাং ঘৰ নং : ২৩ বয়স : 55 লিঙ্গ : পুৰুষ	LQX1084986 ফটো উপলব্ধ	D 66 নাম : নিংমা দোলনা পিতাৰ নাম: প্ৰেম বাহাদুৰ তামাং ঘৰ নং : ২৩ বয়স : 45 লিঙ্গ : মহিলা	LQX1084975 ফটো উপলব্ধ
D 67 নাম : দৰ্জে তামাং পিতাৰ নাম: প্ৰেম বাহাদুৰ তামাং ঘৰ নং : ২৩ বয়স : 40 লিঙ্গ : পুৰুষ	LQX1084997 ফটো উপলব্ধ	68 নাম : মাইলী লামা স্বামীৰ নাম: চাংগে লামা ঘৰ নং : ২৫ বয়স : 65 লিঙ্গ : মহিলা	LQX1085014 ফটো উপলব্ধ	69 নাম : লাকপা লামা পিতাৰ নাম: চাংগে লামা ঘৰ নং : ২৫ বয়স : 54 লিঙ্গ : পুৰুষ	LQX1085025 ফটো উপলব্ধ
S 70 নাম : জ্ঞানলমু চেৰপা স্বামীৰ নাম: লাকপা লামা ঘৰ নং : ২৫ বয়স : 50 লিঙ্গ : মহিলা	LQX1085036 ফটো উপলব্ধ	71 নাম : নিমা চেৰপা স্বামীৰ নাম: দৰ্জে লামা ঘৰ নং : ২৫ বয়স : 48 লিঙ্গ : মহিলা	LQX1085058 ফটো উপলব্ধ	72 নাম : চন্দ্ৰমায়ী দেবী স্বামীৰ নাম: লাকপা লামা ঘৰ নং : ২৫ বয়স : 46 লিঙ্গ : মহিলা	LQX1085069 ফটো উপলব্ধ
73 নাম : ভৱানী লামা পিতাৰ নাম: সঙ্গৈ লামা ঘৰ নং : ২৫ বয়স : 27 লিঙ্গ : পুৰুষ	LQX0439984 ফটো উপলব্ধ	74 নাম : ৰাইচেন টুডু পিতাৰ নাম: টেবলা টুডু ঘৰ নং : ২৬ বয়স : 51 লিঙ্গ : পুৰুষ	LQX1085070 ফটো উপলব্ধ	75 নাম : বাজনা ত টুডু পিতাৰ নাম: টেবলা টুডু ঘৰ নং : ২৬ বয়স : 49 লিঙ্গ : পুৰুষ	LQX1085092 ফটো উপলব্ধ
76 নাম : খুস্তীনা হেমব্ৰম স্বামীৰ নাম: ৰাইচেন টুডু ঘৰ নং : ২৬ বয়স : 45 লিঙ্গ : মহিলা	LQX1085081 ফটো উপলব্ধ	77 নাম : চাগ্ৰাম টুডু পিতাৰ নাম: টেবলা টু.ডু ঘৰ নং : ২৬ বয়স : 42 লিঙ্গ : পুৰুষ	LQX1085116 ফটো উপলব্ধ	78 নাম : কৰ্ণেলিউছ টুডু পিতাৰ নাম: টেবলা টুডু ঘৰ নং : ২৭ বয়স : 59 লিঙ্গ : পুৰুষ	LQX1085127 ফটো উপলব্ধ
79 নাম : নীম বাহাদুৰ লামা পিতাৰ নাম: দিলী বাহাদুৰ লামা ঘৰ নং : ২৭ বয়স : 52 লিঙ্গ : পুৰুষ	LQX0462663 ফটো উপলব্ধ	80 নাম : চালোমী মাৰ্দি স্বামীৰ নাম: কৰ্ণেলিউছ টুডু ঘৰ নং : ২৭ বয়স : 49 লিঙ্গ : মহিলা	LQX1085138 ফটো উপলব্ধ	81 নাম : বালিকা দেবী স্বামীৰ নাম: নীম বাহাদুৰ লামা ঘৰ নং : ২৭ বয়স : 41 লিঙ্গ : মহিলা	LQX0462671 ফটো উপলব্ধ
S 82 নাম : সৰস্বতী দেৱনাথ স্বামীৰ নাম: বুপন দেৱ নাথ ঘৰ নং : ২৭ বয়স : 28 লিঙ্গ : মহিলা	LQX0199299 ফটো উপলব্ধ	83 নাম : চুমন মগৰ পিতাৰ নাম: বল বাহাদুৰ মগৰ ঘৰ নং : ২৭ বয়স : 28 লিঙ্গ : পুৰুষ	LQX0462564 ফটো উপলব্ধ	84 নাম : ববিতা মগৰ স্বামীৰ নাম: সুমন মগৰ ঘৰ নং : 27 বয়স : 24 লিঙ্গ : মহিলা	PVJ0088260 ফটো উপলব্ধ
85 নাম : বুদ্ধাই টুডু পিতাৰ নাম: কৰ্ণেলিউছ টুডু ঘৰ নং : 27 বয়স : 23 লিঙ্গ : পুৰুষ	PVJ0128348 ফটো উপলব্ধ	86 নাম : ৰূপালী মুণ্ডা স্বামীৰ নাম: বুদ্ধাই টুডু ঘৰ নং : 27 বয়স : 21 লিঙ্গ : মহিলা	PVJ0128421 ফটো উপলব্ধ	87 নাম : জোনা টুডু পিতাৰ নাম: টেবলা টুডু ঘৰ নং : ২৮ বয়স : 55 লিঙ্গ : পুৰুষ	LQX1085149 ফটো উপলব্ধ
88 নাম : ৰাইমাত মূৰ্ম স্বামীৰ নাম: জোনা টুডু ঘৰ নং : ২৮ বয়স : 51 লিঙ্গ : মহিলা	LQX1085150 ফটো উপলব্ধ	89 নাম : বাৰ্নাবাচ টুডু পিতাৰ নাম: জোনা টুডু ঘৰ নং : ২৮ বয়স : 39 লিঙ্গ : পুৰুষ	LQX0008849 ফটো উপলব্ধ	S 90 নাম : বাপন দেৱ নাথ পিতাৰ নাম: ৰাজ দেৱ নাথ ঘৰ নং : ২৮ বয়স : 28 লিঙ্গ : পুৰুষ	LQX0201376 ফটো উপলব্ধ



91 নাম : চামুয়েল টুড পিতাৰ নাম: টেবীলা টুড ঘৰ নং : ২৯ বয়স : 53 লিঙ্গ : পুৰুষ	LQX1085172 ফটো উপলব্ধ	92 নাম : প্ৰেমতী হাচদা স্বামীৰ নাম: চামুয়েল টুড ঘৰ নং : ২৯ বয়স : 50 লিঙ্গ : মহিলা	LQX1085183 ফটো উপলব্ধ	93 নাম : মাক মূৰ্ম স্বামীৰ নাম: বাঁনাবাচ টুড ঘৰ নং : ২৯ বয়স : 28 লিঙ্গ : মহিলা	LQX0564518 ফটো উপলব্ধ
94 নাম : কমল মুছাহাৰী মাতৃৰ নাম: জয়ন্তী মুছাহাৰী ঘৰ নং : ২৯ বয়স : 27 লিঙ্গ : পুৰুষ	LQX0203489 ফটো উপলব্ধ	95 নাম : মাৰচালীন টুড পিতাৰ নাম: জোনী টুড ঘৰ নং : 29 বয়স : 27 লিঙ্গ : মহিলা	LQX0423855 ফটো উপলব্ধ	96 নাম : বেনেডিষ্ট টুড পিতাৰ নাম: চামুয়েল টুড ঘৰ নং : 29 বয়স : 24 লিঙ্গ : পুৰুষ	LQX0419812 ফটো উপলব্ধ
97 নাম : বুচমা মুছাহাৰী পিতাৰ নাম: মদন মুছাহাৰী ঘৰ নং : ৩০ বয়স : 30 লিঙ্গ : মহিলা	LQX0202945 ফটো উপলব্ধ	98 নাম : চুন্দা হাচদা পিতাৰ নাম: মাতলা আনন্দা ঘৰ নং : ৩০ বয়স : 55 লিঙ্গ : পুৰুষ	LQX1085194 ফটো উপলব্ধ	99 নাম : চাবিনা চৰেন স্বামীৰ নাম: চুন্দা হাচদা ঘৰ নং : ৩০ বয়স : 50 লিঙ্গ : মহিলা	LQX1085207 ফটো উপলব্ধ
100 নাম : গেনেশিছ হাচদা পিতাৰ নাম: চুণ্ডা বাছদা ঘৰ নং : ৩০ বয়স : 29 লিঙ্গ : পুৰুষ	LQX0360495 ফটো উপলব্ধ	E 101 নাম : মনো চৰেন পিতাৰ নাম: পিতা চৰেন ঘৰ নং : ৩১ বয়স : 70 লিঙ্গ : পুৰুষ	LQX1085230 ফটো উপলব্ধ	S 102 নাম : বসন্তী দাস স্বামীৰ নাম: সুভাষ দাস ঘৰ নং : ৩১ বয়স : 83 লিঙ্গ : মহিলা	LQX0207498 ফটো উপলব্ধ
103 নাম : চানচুমা ৰাগলাৰি পিতাৰ নাম: চনেচৰাৰী ৰাগলাৰি ঘৰ নং : ৩১ বয়স : 28 লিঙ্গ : পুৰুষ	LQX0207969 ফটো উপলব্ধ	104 নাম : বুদ্ধিমান তামাং পিতাৰ নাম: সুভাষ তামাং ঘৰ নং : ৩১ বয়স : 27 লিঙ্গ : পুৰুষ	LQX0374934 ফটো উপলব্ধ	E 105 নাম : ৰানী মূৰ্ম স্বামীৰ নাম: চুপন চৰেন ঘৰ নং : ৩২ বয়স : 60 লিঙ্গ : মহিলা	LQX1085252 ফটো উপলব্ধ
106 নাম : আনকা হাচদা পিতাৰ নাম: বাডে হাচদা ঘৰ নং : ৩৩ বয়স : 52 লিঙ্গ : পুৰুষ	LQX1085263 ফটো উপলব্ধ	E 107 নাম : মাইক চৰেন স্বামীৰ নাম: আনকা হাচদা ঘৰ নং : ৩৩ বয়স : 47 লিঙ্গ : মহিলা	LQX1085274 ফটো উপলব্ধ	108 নাম : বাহা হাচদা পিতাৰ নাম: বাডে আনন্দা ঘৰ নং : ৩৩ বয়স : 47 লিঙ্গ : মহিলা	LQX1085285 ফটো উপলব্ধ
109 নাম : মেৰ বেচুৰা স্বামীৰ নাম: ৰবী হাচদা ঘৰ নং : ৩৪ বয়স : 60 লিঙ্গ : মহিলা	LQX1085309 ফটো উপলব্ধ	110 নাম : চোত হাচদা পিতাৰ নাম: ৰবী হাচদা ঘৰ নং : ৩৪ বয়স : 45 লিঙ্গ : পুৰুষ	LQX1085310 ফটো উপলব্ধ	111 নাম : সোনা মাট্ৰী স্বামীৰ নাম: ছোট হাচদা ঘৰ নং : ৩৪ বয়স : 42 লিঙ্গ : মহিলা	LQX1085332 ফটো উপলব্ধ
112 নাম : চোম হাছদাক পিতাৰ নাম: ৰবী হাচদা ঘৰ নং : ৩৪ বয়স : 40 লিঙ্গ : পুৰুষ	LQX1085321 ফটো উপলব্ধ	113 নাম : কমিতা বড়ো মাতৃৰ নাম: লখেশ্বৰী বড়ো ঘৰ নং : ৩৪ বয়স : 28 লিঙ্গ : মহিলা	LQX0212548 ফটো উপলব্ধ	E 114 নাম : ফ্ৰান্সিচ টুড পিতাৰ নাম: ভৈয়ো টুড ঘৰ নং : ৩৫ বয়স : 50 লিঙ্গ : পুৰুষ	LQX1085365 ফটো উপলব্ধ
E 115 নাম : কিনান টুড পিতাৰ নাম: ভৈয়ো টুড ঘৰ নং : ৩৫ বয়স : 43 লিঙ্গ : পুৰুষ	LQX1085387 ফটো উপলব্ধ	116 নাম : প্ৰমিলা হাচদা স্বামীৰ নাম: ফ্ৰান্সিচ টুড ঘৰ নং : ৩৫ বয়স : 42 লিঙ্গ : মহিলা	LQX1085376 ফটো উপলব্ধ	117 নাম : হৰি মায়া বিশ্বকৰ্মা স্বামীৰ নাম: টেক বাহাদুৰ বিশ্বকৰ্মা ঘৰ নং : ৩৬ বয়স : 65 লিঙ্গ : মহিলা	LQX1085412 ফটো উপলব্ধ
118 নাম : গংগা বাহাদুৰ বিশ্বকৰ্মা পিতাৰ নাম: টেক বাহাদুৰ বিশ্বকৰ্মা ঘৰ নং : ৩৬ বয়স : 56 লিঙ্গ : পুৰুষ	LQX1085398 ফটো উপলব্ধ	119 নাম : প্ৰেম বাহাদুৰ বিশ্বকৰ্মা পিতাৰ নাম: টেক বাহাদুৰ বিশ্বকৰ্মা ঘৰ নং : ৩৬ বয়স : 46 লিঙ্গ : পুৰুষ	LQX1085445 ফটো উপলব্ধ	120 নাম : শান্তি কুমাৰী বিশ্বকৰ্মা স্বামীৰ নাম: হৰি বাহাদুৰ বিশ্বকৰ্মা ঘৰ নং : 36 বয়স : 42 লিঙ্গ : মহিলা	LQX0430009 ফটো উপলব্ধ



121 নাম : বিৰবাহাদুৰ বিশ্বকৰ্মা পিতাৰ নাম: হৰি বাহাদুৰ বিশ্বকৰ্মা ঘৰ নং : ৩৬ বয়স : 35 লিঙ্গ : পুৰুষ	LQX0214957 ফটো উপলব্ধ	122 নাম : গঙ্গামায়া বিশ্বকৰ্মা পিতাৰ নাম: হৰি বাহাদুৰ বিশ্বকৰ্মা ঘৰ নং : 36 বয়স : 32 লিঙ্গ : মহিলা	LQX0427971 ফটো উপলব্ধ	S 123 নাম : দৰথি দৈমাৰী স্বামীৰ নাম: নিলীমা দৈমাৰী ঘৰ নং : ৩৬ বয়স : 31 লিঙ্গ : মহিলা	LQX0008850 ফটো উপলব্ধ
124 নাম : গোমা বিশ্বকৰ্মা স্বামীৰ নাম: বাৰ বাহাদুৰ বিশ্বকৰ্মা ঘৰ নং : ৩৬ বয়স : 25 লিঙ্গ : মহিলা	LQX0520296 ফটো উপলব্ধ	E 125 নাম : কাৰনী হেমব্রম স্বামীৰ নাম: হৰমা চৰেন ঘৰ নং : ৩৭ বয়স : 70 লিঙ্গ : মহিলা	LQX1085478 ফটো উপলব্ধ	126 নাম : মাৰ্টিন চৰেন পিতাৰ নাম: হাড়মা চৰেন ঘৰ নং : ৩৭ বয়স : 45 লিঙ্গ : পুৰুষ	LQX1085456 ফটো উপলব্ধ
127 নাম : বেৰনীকা মুৰ্মু স্বামীৰ নাম: মাৰ্টিন চৰেন ঘৰ নং : ৩৭ বয়স : 40 লিঙ্গ : মহিলা	LQX1085467 ফটো উপলব্ধ	128 নাম : সাজুলী চৰেন মাতৃৰ নাম: লীলমনি চৰেন ঘৰ নং : ৩৮ বয়স : 42 লিঙ্গ : মহিলা	LQX1619563 ফটো উপলব্ধ	129 নাম : মঙ্গল হাচদা মাতৃৰ নাম: লীলমনি চৰেন ঘৰ নং : ৩৮ বয়স : 33 লিঙ্গ : পুৰুষ	LQX1619530 ফটো উপলব্ধ
130 নাম : বালে মাৰ্দি স্বামীৰ নাম: জেঠা মাৰ্দি ঘৰ নং : ৩৯ বয়স : 70 লিঙ্গ : মহিলা	LQX1085490 ফটো উপলব্ধ	131 নাম : গিৰিশ মুৰ্মু পিতাৰ নাম: বেণ্টা মুৰ্মু ঘৰ নং : ৩৯ বয়স : 45 লিঙ্গ : পুৰুষ	LQX1085503 ফটো উপলব্ধ	132 নাম : চুগি মাৰ্দি স্বামীৰ নাম: গিৰিশ মুৰ্মু ঘৰ নং : ৩৯ বয়স : 42 লিঙ্গ : মহিলা	LQX1085514 ফটো উপলব্ধ
133 নাম : বাডেকী মাৰ্দি পিতাৰ নাম: অনুচ হাচদা ঘৰ নং : ৩৯ বয়স : 40 লিঙ্গ : মহিলা	LQX1085525 ফটো উপলব্ধ	134 নাম : আনছ হাচদা পিতাৰ নাম: বালে মাৰ্দি ঘৰ নং : ৩৯ বয়স : 39 লিঙ্গ : পুৰুষ	LQX1085536 ফটো উপলব্ধ	E 135 নাম : নাইকা হাচদা পিতাৰ নাম: য়োছেব হাচদা ঘৰ নং : 45 বয়স : 45 লিঙ্গ : পুৰুষ	LQX1085547 ফটো উপলব্ধ
S 136 নাম : দলহন চৰেন স্বামীৰ নাম: নাইকা হাচদা ঘৰ নং : ৪১ বয়স : 40 লিঙ্গ : মহিলা	LQX0080226 ফটো উপলব্ধ	137 নাম : কৰ্নেল হাসদা পিতাৰ নাম: জোসেফ হাসদা ঘৰ নং : ৪১ বয়স : 39 লিঙ্গ : পুৰুষ	LQX0222299 ফটো উপলব্ধ	S 138 নাম : মামনী দাস স্বামীৰ নাম: সুজিত দাস ঘৰ নং : ৪১ বয়স : 31 লিঙ্গ : মহিলা	LQX0222497 ফটো উপলব্ধ
139 নাম : পাল্টেন কিস্কু পিতাৰ নাম: ছটো মুৰ্মু ঘৰ নং : ৪১ বয়স : 42 লিঙ্গ : পুৰুষ	LQX1085581 ফটো উপলব্ধ	140 নাম : পিদল মুৰ্মু স্বামীৰ নাম: পাল্টেন কিস্কু ঘৰ নং : ৪১ বয়স : 40 লিঙ্গ : মহিলা	LQX1085592 ফটো উপলব্ধ	141 নাম : বাচকৈ হাচদা পিতাৰ নাম: বাম হাচদা ঘৰ নং : ৪২ বয়স : 45 লিঙ্গ : পুৰুষ	LQX1085638 ফটো উপলব্ধ
142 নাম : পানী টুডু স্বামীৰ নাম: বাচকা হাচদা ঘৰ নং : ৪২ বয়স : 40 লিঙ্গ : মহিলা	LQX1085649 ফটো উপলব্ধ	143 নাম : ফুলমনী হেমব্রম স্বামীৰ নাম: মঙ্গল হাচদা ঘৰ নং : ৪২ বয়স : 26 লিঙ্গ : মহিলা	LQX0418806 ফটো উপলব্ধ	144 নাম : গোপীনাথ হাচদা পিতাৰ নাম: মঙ্গল হাচদা ঘৰ নং : ৪৩ বয়স : 50 লিঙ্গ : পুৰুষ	LQX1085672 ফটো উপলব্ধ
145 নাম : মাইনা টুডু স্বামীৰ নাম: গোপীনাথ হাচদা ঘৰ নং : ৪৩ বয়স : 45 লিঙ্গ : মহিলা	LQX1085683 ফটো উপলব্ধ	146 নাম : মঙ্গল কিস্কু পিতাৰ নাম: ভাদৌ কিস্কু ঘৰ নং : ৪৪ বয়স : 45 লিঙ্গ : পুৰুষ	LQX1085694 ফটো উপলব্ধ	147 নাম : বাসু টুডু পিতাৰ নাম: প্ৰধান টুডু ঘৰ নং : ৪৪ বয়স : 50 লিঙ্গ : পুৰুষ	LQX1085707 ফটো উপলব্ধ
148 নাম : লক্ষী হাচদা স্বামীৰ নাম: বাসু টুডু ঘৰ নং : ৪৪ বয়স : 45 লিঙ্গ : মহিলা	LQX1085718 ফটো উপলব্ধ	E 149 নাম : জানকি কৰ্মকাৰ পিতাৰ নাম: বিমল কৰ্মকাৰ ঘৰ নং : ৪৫ বয়স : 45 লিঙ্গ : মহিলা	LQX0559948 ফটো উপলব্ধ	150 নাম : আঞ্জু কৰ্মকাৰ পিতাৰ নাম: বিমল কৰ্মকাৰ ঘৰ নং : ৪৫ বয়স : 29 লিঙ্গ : মহিলা	LQX0559799 ফটো উপলব্ধ



151 নাম : বাডকা হেমব্রম পিতাৰ নাম: সোম হেমব্রম ঘৰ নং : 8৬ বয়স : 60 লিঙ্গ : পুৰুষ	LQX1085729 ফটো উপলব্ধ	152 নাম : পাৰ্বতি চৰেন স্বামীৰ নাম: বাকা হেমব্রম ঘৰ নং : 46 বয়স : 38 লিঙ্গ : মহিলা	LQX0237610 ফটো উপলব্ধ	153 নাম : সোম হেমব্রম পিতাৰ নাম: বাডকা হেমব্রম ঘৰ নং : 46 বয়স : 27 লিঙ্গ : পুৰুষ	LQX0411066 ফটো উপলব্ধ
154 নাম: চুনকী মাৰ্দি স্বামীৰ নাম: দেৱান মুৰ্মু ঘৰ নং : 89 বয়স : 65 লিঙ্গ : মহিলা	LQX1085752 ফটো উপলব্ধ	155 নাম : ভাগ্য মুৰ্মু পিতাৰ নাম: দেৱান মুৰ্মু ঘৰ নং : 89 বয়স : 41 লিঙ্গ : মহিলা	LQX1085763 ফটো উপলব্ধ	156 নাম : গনেশ মুৰ্মু পিতাৰ নাম: দেৱান মুৰ্মু ঘৰ নং : 47 বয়স : 39 লিঙ্গ : পুৰুষ	PVJ0122432 ফটো উপলব্ধ
157 নাম : ৰমেশ মুৰ্মু পিতাৰ নাম: দেৱান মুৰ্মু ঘৰ নং : 89 বয়স : 32 লিঙ্গ : পুৰুষ	LQX1619347 ফটো উপলব্ধ	158 নাম : সুৰেশ মুৰ্মু পিতাৰ নাম: দেৱান মুৰ্মু ঘৰ নং : 89 বয়স : 29 লিঙ্গ : পুৰুষ	LQX0132449 ফটো উপলব্ধ	159 নাম : লক্ষী হাচদা স্বামীৰ নাম: ৰমেশ মুৰ্মু ঘৰ নং : 89 বয়স : 28 লিঙ্গ : মহিলা	LQX0132456 ফটো উপলব্ধ
S 160 নাম : লক্ষী কিস্ক স্বামীৰ নাম: দেৱান টুডু ঘৰ নং : 8৫ বয়স : 50 লিঙ্গ : মহিলা	LQX1085785 ফটো উপলব্ধ	S 161 নাম : ফুলমনি হাচদা পিতাৰ নাম: প্ৰধান হাচদা ঘৰ নং : 49 বয়স : 26 লিঙ্গ : মহিলা	LQX0377705 ফটো উপলব্ধ	162 নাম : কানহু হাসদা পিতাৰ নাম: প্ৰধান হাসদা ঘৰ নং : 49 বয়স : 21 লিঙ্গ : পুৰুষ	PVJ0124446 ফটো উপলব্ধ
163 নাম : প্ৰধান হাচদা পিতাৰ নাম: মাৰং হাচদা ঘৰ নং : ৫০ক বয়স : 65 লিঙ্গ : পুৰুষ	LQX1085796 ফটো উপলব্ধ	164 নাম : সোনা মুৰ্মু স্বামীৰ নাম: প্ৰধান হাচদা ঘৰ নং : ৫০ক বয়স : 60 লিঙ্গ : মহিলা	LQX1085809 ফটো উপলব্ধ	165 নাম : বিচু চৰেন পিতাৰ নাম: ৰাচকে চৰেন ঘৰ নং : ৫১ বয়স : 60 লিঙ্গ : পুৰুষ	LQX1085821 ফটো উপলব্ধ
166 নাম : চৌদৌমশ্ৰী দৈমাৰী স্বামীৰ নাম: বিলিফাং দৈমাৰী ঘৰ নং : ৫১ বয়স : 34 লিঙ্গ : মহিলা	LQX1090819 ফটো উপলব্ধ	S 167 নাম : ৰূপাচি মাৰাক পিতাৰ নাম: দেৱোজীত চাংমা ঘৰ নং : 51 বয়স : 19 লিঙ্গ : মহিলা	PVJ0123257 ফটো উপলব্ধ	168 নাম : সূৰ্য্য মুৰ্মু পিতাৰ নাম: মকুন্দ মুৰ্মু ঘৰ নং : ৫২ বয়স : 65 লিঙ্গ : পুৰুষ	LQX1085832 ফটো উপলব্ধ
169 নাম : বাহা বাস্কু স্বামীৰ নাম: সূৰ্য্য মুৰ্মু ঘৰ নং : ৫২ বয়স : 60 লিঙ্গ : মহিলা	LQX1085843 ফটো উপলব্ধ	S 170 নাম : শংকৰ শৰ্মা পিতাৰ নাম: ফকীৰ ডেকা ঘৰ নং : ৫৩ বয়স : 28 লিঙ্গ : পুৰুষ	LQX0235978 ফটো উপলব্ধ	# 171 নাম : ক্ৰিষ্টিনা টুডু পিতাৰ নাম: চামুয়েল টুডু ঘৰ নং : 29 বয়স : 26 লিঙ্গ : মহিলা	LQX0478677 ফটো উপলব্ধ
172 নাম : জালি মুৰ্মু পিতাৰ নাম: মই মুৰ্মু ঘৰ নং : 53 বয়স : 24 লিঙ্গ : পুৰুষ	LQX0422527 ফটো উপলব্ধ	173 নাম : খপৰো হেমব্রম স্বামীৰ নাম: সুনীল হাচদা ঘৰ নং : 55 বয়স : 23 লিঙ্গ : মহিলা	PVJ0122317 ফটো উপলব্ধ	174 নাম : সুৰজমনী মুৰ্মু স্বামীৰ নাম: বেংটা হাচদা ঘৰ নং : ৫৬ বয়স : 60 লিঙ্গ : মহিলা	LQX1085887 ফটো উপলব্ধ
175 নাম : শিবলাল হাচদা মাতৃৰ নাম: সুৰজমনী মুৰ্মু ঘৰ নং : ৫৬ বয়স : 30 লিঙ্গ : পুৰুষ	LQX0238378 ফটো উপলব্ধ	176 নাম : বাবুৰাম হাচদা মাতৃৰ নাম: চুৰুজ মুৰ্মু ঘৰ নং : ৫৬ বয়স : 30 লিঙ্গ : পুৰুষ	LQX1619552 ফটো উপলব্ধ	177 নাম : মাইনো হাচদা পিতাৰ নাম: বেংটা হাচদা ঘৰ নং : 56 বয়স : 29 লিঙ্গ : মহিলা	LQX0424440 ফটো উপলব্ধ
178 নাম : জীটৰম হোস্ন্দা পিতাৰ নাম: ৰেনটা হাচদা ঘৰ নং : 56 বয়স : 28 লিঙ্গ : পুৰুষ	LQX0422824 ফটো উপলব্ধ	179 নাম : সূৰ্যমণি বাস্কু স্বামীৰ নাম: জীটৰম হোস্ন্দা ঘৰ নং : 56 বয়স : 22 লিঙ্গ : মহিলা	PVJ0130708 ফটো উপলব্ধ	180 নাম : বাবুল হাচদা পিতাৰ নাম: জিতু ৰাম হেমব্রম ঘৰ নং : ৫9 বয়স : 50 লিঙ্গ : পুৰুষ	LQX1085912 ফটো উপলব্ধ



181 নাম : লক্ষী চৰেন স্বামীৰ নাম: বাবুল হাচদা ঘৰ নং : ৫৭ বয়স : 45 লিঙ্গ : মহিলা	LQX1085923 ফটো উপলব্ধ	182 নাম : সুপল হাছদা পিতাৰ নাম: লক্ষীৰাম হাছদা ঘৰ নং : ৫৭ বয়স : 40 লিঙ্গ : পুৰুষ	LQX0360511 ফটো উপলব্ধ	183 নাম : মামণি মূৰ্মা পিতাৰ নাম: চুপলি হাচদা ঘৰ নং : ৫৭ বয়স : 37 লিঙ্গ : মহিলা	LQX1619405 ফটো উপলব্ধ
184 নাম : কানাই হাছদা পিতাৰ নাম: বাবুল হাছদা ঘৰ নং : ৫৭ বয়স : 27 লিঙ্গ : পুৰুষ	LQX0360107 ফটো উপলব্ধ	E 185 নাম : সোম হাচদা পিতাৰ নাম: মাৰং হাচদা ঘৰ নং : ৫৮ বয়স : 60 লিঙ্গ : পুৰুষ	LQX1085967 ফটো উপলব্ধ	186 নাম : চান্দমনী মাৰ্দি স্বামীৰ নাম: সোম হাচদা ঘৰ নং : ৫৮ বয়স : 50 লিঙ্গ : মহিলা	LQX1085978 ফটো উপলব্ধ
187 নাম : বাতুল দৈমাৰী মাতৃৰ নাম: মতাহৰবী দৈমাৰী ঘৰ নং : ৫৮ বয়স : 50 লিঙ্গ : পুৰুষ	LQX0008851 ফটো উপলব্ধ	188 নাম : জুনকা হাচদা পিতাৰ নাম: মাৰং হাচদা ঘৰ নং : ৫৮ বয়স : 50 লিঙ্গ : পুৰুষ	LQX1085989 ফটো উপলব্ধ	189 নাম : চাকলা হাচদা পিতাৰ নাম: মাৰং হাচদা ঘৰ নং : ৫৮ বয়স : 48 লিঙ্গ : পুৰুষ	LQX1086006 ফটো উপলব্ধ
190 নাম : ছানি মূৰ্ম স্বামীৰ নাম: চাকলা হাচদা ঘৰ নং : ৫৮ বয়স : 45 লিঙ্গ : মহিলা	LQX1086017 ফটো উপলব্ধ	E 191 নাম : মাইন্য মূৰ্ম স্বামীৰ নাম: জুনকা হাচদা ঘৰ নং : ৫৮ বয়স : 45 লিঙ্গ : মহিলা	LQX1085990 ফটো উপলব্ধ	192 নাম : চামি হাচদা পিতাৰ নাম: যুনকা হাচদা ঘৰ নং : ৫৮ বয়স : 28 লিঙ্গ : মহিলা	LQX0357137 ফটো উপলব্ধ
193 নাম : সীতা মূৰ্ম স্বামীৰ নাম: ববীন চৰেন ঘৰ নং : ৬১ বয়স : 60 লিঙ্গ : মহিলা	LQX1086051 ফটো উপলব্ধ	194 নাম : ফুলমনি চৰেন পিতাৰ নাম: ববীন চৰেন ঘৰ নং : ৬১ বয়স : 40 লিঙ্গ : মহিলা	LQX1086062 ফটো উপলব্ধ	195 নাম : মুস্তি চৰেন অন্যান্য: সীতা টুডু ঘৰ নং : 61 বয়স : 34 লিঙ্গ : পুৰুষ	LQX0237800 ফটো উপলব্ধ
196 নাম : ত্ৰিভূন চৰেন অন্যান্য: সীতা টুডু ঘৰ নং : 61 বয়স : 29 লিঙ্গ : পুৰুষ	LQX0237784 ফটো উপলব্ধ	197 নাম : মংগল হেমব্ৰম পিতাৰ নাম: প্ৰধান হেমব্ৰম ঘৰ নং : ৬২ বয়স : 70 লিঙ্গ : পুৰুষ	LQX1086073 ফটো উপলব্ধ	198 নাম : মালতী হাচদা স্বামীৰ নাম: মংগল হেমব্ৰম ঘৰ নং : ৬২ বয়স : 60 লিঙ্গ : মহিলা	LQX1086084 ফটো উপলব্ধ
199 নাম : প্ৰধান হেমব্ৰম পিতাৰ নাম: মংগল হেমব্ৰম ঘৰ নং : ৬২ বয়স : 40 লিঙ্গ : পুৰুষ	LQX1086095 ফটো উপলব্ধ	200 নাম : ডোমন হেমব্ৰম পিতাৰ নাম: মংগল হেমব্ৰম ঘৰ নং : ৬২ বয়স : 39 লিঙ্গ : পুৰুষ	LQX1086108 ফটো উপলব্ধ	S 201 নাম : সিঙ্গা চৰেন স্বামীৰ নাম: প্ৰধান হেমব্ৰম ঘৰ নং : ৬২ বয়স : 35 লিঙ্গ : মহিলা	LQX0358820 ফটো উপলব্ধ
202 নাম : চুমি হাচদা স্বামীৰ নাম: ডমান হেমব্ৰম ঘৰ নং : ৬২ বয়স : 32 লিঙ্গ : মহিলা	LQX1619507 ফটো উপলব্ধ	203 নাম : বলৰাম কিস্কু পিতাৰ নাম: কাৰু ঘৰ নং : 62 বয়স : 20 লিঙ্গ : পুৰুষ	PVJ0059956 ফটো উপলব্ধ	S 204 নাম : বন্দনা শৰণীয়া পিতাৰ নাম: ভোলা ডেকা ঘৰ নং : ৬৩ বয়স : 32 লিঙ্গ : মহিলা	LQX0245506 ফটো উপলব্ধ
S 205 নাম : প্ৰণৱ শৰণীয়া পিতাৰ নাম: ভোলা ডেকা ঘৰ নং : ৬৩ বয়স : 28 লিঙ্গ : পুৰুষ	LQX0245886 ফটো উপলব্ধ	206 নাম : অঞ্জিত কৰ্মকাৰ পিতাৰ নাম: বিমল কৰ্মকাৰ ঘৰ নং : ৬৩ বয়স : 28 লিঙ্গ : পুৰুষ	LQX0570481 ফটো উপলব্ধ	207 নাম : সিতাৰাম হৰিজন পিতাৰ নাম: গেনা হৰিজন ঘৰ নং : 64 বয়স : 27 লিঙ্গ : পুৰুষ	LQX0372755 ফটো উপলব্ধ
208 নাম : ধনা কিস্কু পিতাৰ নাম: বিৰমা কিস্কু ঘৰ নং : ৬৫ বয়স : 70 লিঙ্গ : পুৰুষ	LQX1086119 ফটো উপলব্ধ	209 নাম : লাডগী বেছৰা স্বামীৰ নাম: ধনা কিস্কু ঘৰ নং : ৬৫ বয়স : 60 লিঙ্গ : মহিলা	LQX1086120 ফটো উপলব্ধ	210 নাম : কানলু কিস্কু পিতাৰ নাম: বিৰমা কিস্কু ঘৰ নং : ৬৫ বয়স : 48 লিঙ্গ : পুৰুষ	LQX1086142 ফটো উপলব্ধ



211 নাম : বদদীন মুৰ্ম স্বামীৰ নাম : কনহু কিস্কু ঘৰ নং : 65 বয়স : 48 লিঙ্গ : মহিলা	LQX0392514 ফটো উপলব্ধ	212 নাম : ধুই কিস্কু পিতাৰ নাম : বিৰমা কিস্কু ঘৰ নং : 65 বয়স : 42 লিঙ্গ : পুৰুষ	LQX1086153 ফটো উপলব্ধ	213 নাম : দিপালি সোৰেন স্বামীৰ নাম : ঠাকুৰ হেমব্রম ঘৰ নং : 65 বয়স : 40 লিঙ্গ : মহিলা	LQX1132125 ফটো উপলব্ধ
214 নাম : সুশীল হেমব্রম পিতাৰ নাম : বীৰসিংহ হেমব্রম ঘৰ নং : 65 বয়স : 34 লিঙ্গ : পুৰুষ	LQX0390963 ফটো উপলব্ধ	215 নাম : লখি কিস্কু পিতাৰ নাম : কনহু কিস্কু ঘৰ নং : 65 বয়স : 27 লিঙ্গ : মহিলা	LQX0392613 ফটো উপলব্ধ	216 নাম : মহিমনি কিস্কু পিতাৰ নাম : ধনা কিস্কু ঘৰ নং : 65 বয়স : 25 লিঙ্গ : মহিলা	PVJ0116285 ফটো উপলব্ধ
217 নাম : বামবানক চৰেন পিতাৰ নাম : বামজিত চৰেন ঘৰ নং : 66 বয়স : 60 লিঙ্গ : পুৰুষ	LQX1086164 ফটো উপলব্ধ	218 নাম : ছানি মুৰ্ম স্বামীৰ নাম : বামবানক চৰেন ঘৰ নং : 66 বয়স : 50 লিঙ্গ : মহিলা	LQX1086175 ফটো উপলব্ধ	219 নাম : জোনাকী টুডু পিতাৰ নাম : চনু টুডু ঘৰ নং : 66 বয়স : 45 লিঙ্গ : মহিলা	PVJ0017038 ফটো উপলব্ধ
220 নাম : লীনা ৰায় স্বামীৰ নাম : ৰঞ্জিত চৰেন ঘৰ নং : 66 বয়স : 35 লিঙ্গ : মহিলা	LQX0427377 ফটো উপলব্ধ	S 221 নাম : নিতু দাস পিতাৰ নাম : সুজিত দাস ঘৰ নং : 66 বয়স : 30 লিঙ্গ : মহিলা	LQX0248575 ফটো উপলব্ধ	222 নাম : ৰঞ্জিত চৰেন পিতাৰ নাম : মঙ্গল চৰেন ঘৰ নং : 66 বয়স : 29 লিঙ্গ : পুৰুষ	LQX0431957 ফটো উপলব্ধ
223 নাম : ৰোহেন চৰেন অন্যান্য : লীনা ৰায় ঘৰ নং : 66 বয়স : 21 লিঙ্গ : পুৰুষ	PVJ0016923 ফটো উপলব্ধ	224 নাম : মংগল চৰেন পিতাৰ নাম : বামজিত চৰেন ঘৰ নং : 66ক বয়স : 60 লিঙ্গ : পুৰুষ	LQX1086186 ফটো উপলব্ধ	E 225 নাম : ছানি টুডু স্বামীৰ নাম : মংগল চৰেন ঘৰ নং : 66ক বয়স : 50 লিঙ্গ : মহিলা	LQX1086197 ফটো উপলব্ধ
226 নাম : মাহা মুৰ্ম পিতাৰ নাম : মেঘু মুৰ্ম ঘৰ নং : 69 বয়স : 60 লিঙ্গ : পুৰুষ	LQX1086211 ফটো উপলব্ধ	227 নাম : চোহাগিনি চৰেন স্বামীৰ নাম : মীথিংগা দেমাৰী ঘৰ নং : 69 বয়স : 50 লিঙ্গ : মহিলা	LQX1086222 ফটো উপলব্ধ	228 নাম : ছামি মাৰ্দি পিতাৰ নাম : চন্দকা মাৰ্দি ঘৰ নং : 69 বয়স : 40 লিঙ্গ : মহিলা	LQX1086255 ফটো উপলব্ধ
229 নাম : হিৰোচিল হাচদা পিতাৰ নাম : কালিচৰন হাচদা ঘৰ নং : 69ক বয়স : 55 লিঙ্গ : পুৰুষ	LQX1086266 ফটো উপলব্ধ	230 নাম : সুশীলা মাৰ্দি স্বামীৰ নাম : হিৰোচিল হাচদা ঘৰ নং : 69ক বয়স : 50 লিঙ্গ : মহিলা	LQX1086277 ফটো উপলব্ধ	231 নাম : ৰাফান কিস্কু স্বামীৰ নাম : জুনুই মুৰ্ম ঘৰ নং : 90 বয়স : 85 লিঙ্গ : মহিলা	LQX1086302 ফটো উপলব্ধ
232 নাম : মোসোডী মুৰ্ম পিতাৰ নাম : জুনুই মুৰ্ম ঘৰ নং : 90 বয়স : 45 লিঙ্গ : পুৰুষ	LQX1086313 ফটো উপলব্ধ	233 নাম : ডিবি মুৰ্ম পিতাৰ নাম : চিটা টুডু ঘৰ নং : 90 বয়স : 44 লিঙ্গ : মহিলা	LQX0357350 ফটো উপলব্ধ	S 234 নাম : লীলমনী হেমব্রম স্বামীৰ নাম : মচদি মুৰ্ম ঘৰ নং : 90 বয়স : 40 লিঙ্গ : মহিলা	LQX1086324 ফটো উপলব্ধ
235 নাম : সুবল কৰ্মকাৰ পিতাৰ নাম : ইশ্বৰ কৰ্মকাৰ ঘৰ নং : 90 বয়স : 37 লিঙ্গ : পুৰুষ	LQX0357392 ফটো উপলব্ধ	236 নাম : জলোশ্বেৰী কৰ্মকাৰ স্বামীৰ নাম : সুবল কৰ্মকাৰ ঘৰ নং : 90 বয়স : 29 লিঙ্গ : মহিলা	LQX0356907 ফটো উপলব্ধ	237 নাম : কানহু টুডু পিতাৰ নাম : চিটা টুডু ঘৰ নং : 90 বয়স : 28 লিঙ্গ : পুৰুষ	LQX0357343 ফটো উপলব্ধ
238 নাম : বিন্দু কৰ্মকাৰ পিতাৰ নাম : কাতি কৰ্মকাৰ ঘৰ নং : 92 বয়স : 46 লিঙ্গ : পুৰুষ	LQX0253518 ফটো উপলব্ধ	239 নাম : বুল কৰ্মকাৰ পিতাৰ নাম : কাতি কৰ্মকাৰ ঘৰ নং : 92 বয়স : 45 লিঙ্গ : মহিলা	LQX1086426 ফটো উপলব্ধ	240 নাম : চুকুৰমনী কৰ্মকাৰ স্বামীৰ নাম : বুলু কৰ্মকাৰ ঘৰ নং : 92 বয়স : 42 লিঙ্গ : মহিলা	LQX1086404 ফটো উপলব্ধ



241 নাম : জানকী কৰ্মকাৰ পিতাৰ নাম: বাবুল কৰ্মকাৰ ঘৰ নং : ৭৩ বয়স : 40 লিঙ্গ : মহিলা	LQX1086459 ফটো উপলব্ধ	242 নাম : চাইবি কৰ্মকাৰ স্বামীৰ নাম: সুনীল কৰ্মকাৰ ঘৰ নং : ৭৬ বয়স : 60 লিঙ্গ : মহিলা	LQX1086471 ফটো উপলব্ধ	243 নাম : ভাৰতী কৰ্মকাৰ পিতাৰ নাম: ঈশ্বৰ কৰ্মকাৰ ঘৰ নং : ৭৬ বয়স : 50 লিঙ্গ : মহিলা	LQX1086517 ফটো উপলব্ধ
244 নাম : ডেনা কৰ্মকাৰ পিতাৰ নাম: ঈশ্বৰ কৰ্মকাৰ ঘৰ নং : ৭৬ বয়স : 45 লিঙ্গ : পুৰুষ	LQX1086482 ফটো উপলব্ধ	245 নাম : কুচনা কৰ্মকাৰ পিতাৰ নাম: চুনিল কৰ্মকাৰ ঘৰ নং : ৭৬ বয়স : 42 লিঙ্গ : পুৰুষ	LQX1619518 ফটো উপলব্ধ	246 নাম : ননি কৰ্মকাৰ পিতাৰ নাম: সুনীল কৰ্মকাৰ ঘৰ নং : ৭৬ বয়স : 40 লিঙ্গ : পুৰুষ	LQX1086506 ফটো উপলব্ধ
247 নাম : কিচনো কৰ্মকাৰ পিতাৰ নাম: কেশ কৰ্মকাৰ ঘৰ নং : ৭৬ বয়স : 34 লিঙ্গ : পুৰুষ	LQX1619541 ফটো উপলব্ধ	248 নাম : মহেশ কৰ্মকাৰ পিতাৰ নাম: চুনিল কৰ্মকাৰ ঘৰ নং : ৭৬ বয়স : 32 লিঙ্গ : পুৰুষ	LQX1619461 ফটো উপলব্ধ	249 নাম : সিংলাল কৰ্মকাৰ পিতাৰ নাম: সুনীল কৰ্মকাৰ ঘৰ নং : ৭৬ বয়স : 31 লিঙ্গ : পুৰুষ	LQX7665532 ফটো উপলব্ধ
250 নাম : মনিকা চৰেন স্বামীৰ নাম: মহেশ কৰ্মকাৰ ঘৰ নং : ৭৬ বয়স : 30 লিঙ্গ : মহিলা	LQX0357806 ফটো উপলব্ধ	251 নাম : লোখাশোৰ কৰ্মকাৰ পিতাৰ নাম: সুনীল কৰ্মকাৰ ঘৰ নং : ৭৬ বয়স : 28 লিঙ্গ : পুৰুষ	LQX0356964 ফটো উপলব্ধ	252 নাম : অজয় কৰ্মকাৰ পিতাৰ নাম: বিন্দু কৰ্মকাৰ ঘৰ নং : ৭৬ বয়স : 26 লিঙ্গ : পুৰুষ	LQX766557 ফটো উপলব্ধ
253 নাম : অজয় কৰ্মকাৰ পিতাৰ নাম: নুনি কৰ্মকাৰ ঘৰ নং : 76 বয়স : 25 লিঙ্গ : পুৰুষ	LQX0402966 ফটো উপলব্ধ	254 নাম : সঞ্জয় কৰ্মকাৰ মাতৃৰ নাম: সাঁএচযুকেয়ুআৰমনী কৰ্মকাৰ ঘৰ নং : ৭৬ বয়স : 24 লিঙ্গ : পুৰুষ	LQX7665540 ফটো উপলব্ধ	255 নাম : পবন কৰ্মকাৰ মাতৃৰ নাম: ভাৰতী কৰ্মকাৰ ঘৰ নং : ৭৬ বয়স : 24 লিঙ্গ : পুৰুষ	PVJ0124222 ফটো উপলব্ধ
256 নাম : সোনামণি কৰ্মকাৰ মাতৃৰ নাম: চেবী কৰ্মকাৰ ঘৰ নং : ৭৬ বয়স : 23 লিঙ্গ : মহিলা	LQX7665565 ফটো উপলব্ধ	257 নাম : ফুলমনি টুড স্বামীৰ নাম: লোখাশোৰ কৰ্মকাৰ ঘৰ নং : 76 বয়স : 19 লিঙ্গ : মহিলা	PVJ0135988 ফটো উপলব্ধ	258 নাম : চনিৰাম হেমৰম পিতাৰ নাম: বাবন হেমৰম ঘৰ নং : ৭৮ বয়স : 25 লিঙ্গ : পুৰুষ	LQX0549634 ফটো উপলব্ধ
259 নাম : মাজহান হাচদা স্বামীৰ নাম: মংগল মুৰ্মু ঘৰ নং : ৭৯ বয়স : 85 লিঙ্গ : মহিলা	LQX1086573 ফটো উপলব্ধ	E 260 নাম : বৃধৰাই মুৰ্মু পিতাৰ নাম: মংগল মুৰ্মু ঘৰ নং : ৭৯ বয়স : 48 লিঙ্গ : পুৰুষ	LQX1086540 ফটো উপলব্ধ	261 নাম : চুপল মাৰ্জি পিতাৰ নাম: বাগদা মাৰ্জি ঘৰ নং : 80 বয়স : 67 লিঙ্গ : পুৰুষ	LQX0403196 ফটো উপলব্ধ
E 262 নাম : মঞ্জলি বৈশাৰা পিতাৰ নাম: সোম মাৰ্জি ঘৰ নং : ৮০ বয়স : 51 লিঙ্গ : মহিলা	LQX0431270 ফটো উপলব্ধ	263 নাম : সোনামনী মাৰ্জি স্বামীৰ নাম: বৰচল মুৰ্মু ঘৰ নং : ৮০ বয়স : 50 লিঙ্গ : মহিলা	LQX1086595 ফটো উপলব্ধ	264 নাম : বৃদৰে মুৰ্মু পিতাৰ নাম: মংগল মুৰ্মু ঘৰ নং : ৮০ বয়স : 41 লিঙ্গ : পুৰুষ	LQX0359117 ফটো উপলব্ধ
265 নাম : বেণকা মুৰ্মু পিতাৰ নাম: মংগল মুৰ্মু ঘৰ নং : ৮০ বয়স : 36 লিঙ্গ : মহিলা	LQX0356949 ফটো উপলব্ধ	266 নাম : মঞ্জল মুৰ্মু পিতাৰ নাম: বোৰচোন মুৰ্মু ঘৰ নং : ৮০ বয়স : 29 লিঙ্গ : পুৰুষ	LQX0356386 ফটো উপলব্ধ	267 নাম : মংলী মাৰ্জি স্বামীৰ নাম: শিবু মাৰ্জি ঘৰ নং : 80 বয়স : 28 লিঙ্গ : মহিলা	PVJ0013821 ফটো উপলব্ধ
268 নাম : লক্ষীমনি মুৰ্মু পিতাৰ নাম: বৰচল মুৰ্মু ঘৰ নং : 80 বয়স : 26 লিঙ্গ : মহিলা	LQX0424481 ফটো উপলব্ধ	269 নাম : সবকাৰ মুৰ্মু পিতাৰ নাম: বোৰচোন মুৰ্মু ঘৰ নং : ৮০ বয়স : 25 লিঙ্গ : পুৰুষ	LQX0575530 ফটো উপলব্ধ	270 নাম : চোনৈ হেমব্রম পিতাৰ নাম: মদন হেমব্রম ঘৰ নং : ৮১ বয়স : 70 লিঙ্গ : পুৰুষ	LQX1086608 ফটো উপলব্ধ



<p>E 271 LQX1086619</p> <p>নাম : বানী হাচদা স্বামীৰ নাম: চৌনে হেমব্রম ঘৰ নং : ৮১ বয়স : 60 লিঙ্গ : মহিলা</p> <p>ফটো উপলব্ধ</p>	<p>E 272 LQX1619438</p> <p>নাম : ফিলিপ মাৰ্দি পিতাৰ নাম: বেঞ্জামিন মাৰ্দি ঘৰ নং : ৮১ বয়স : 40 লিঙ্গ : পুৰুষ</p> <p>ফটো উপলব্ধ</p>	<p>273 LQX1619381</p> <p>নাম : কলপনা হেমব্রম পিতাৰ নাম: চুনা হেমব্রম ঘৰ নং : ৮১ বয়স : 38 লিঙ্গ : মহিলা</p> <p>ফটো উপলব্ধ</p>
<p>274 LQX1619369</p> <p>নাম : আৰতী হেমব্রম পিতাৰ নাম: চুনা হেমব্রম ঘৰ নং : ৮১ বয়স : 31 লিঙ্গ : মহিলা</p> <p>ফটো উপলব্ধ</p>	<p>S 275 LQX1619358</p> <p>নাম : জোনালী ডেকা পিতাৰ নাম: দীপক ডেকা ঘৰ নং : ৮১ বয়স : 30 লিঙ্গ : পুৰুষ</p> <p>ফটো উপলব্ধ</p>	<p>276 LQX7665508</p> <p>নাম : মদন হেমব্রম পিতাৰ নাম: চৌনয় হেমব্রম ঘৰ নং : ৮১ বয়স : 30 লিঙ্গ : পুৰুষ</p> <p>ফটো উপলব্ধ</p>
<p>277 PVJ0138198</p> <p>নাম : বিলিয়াম মাৰ্দি পিতাৰ নাম: ফিলিপ মাৰ্দি ঘৰ নং : ৮১ বয়স : 19 লিঙ্গ : পুৰুষ</p> <p>ফটো উপলব্ধ</p>	<p>E 278 LQX1086620</p> <p>নাম : বাবন মুৰ্মু পিতাৰ নাম: মদিন মুৰ্মু ঘৰ নং : ৮১ বয়স : 50 লিঙ্গ : পুৰুষ</p> <p>ফটো উপলব্ধ</p>	<p>279 LQX1086631</p> <p>নাম : মাইদী চৰেন স্বামীৰ নাম: বাবন মুৰ্মু ঘৰ নং : ৮১ বয়স : 45 লিঙ্গ : মহিলা</p> <p>ফটো উপলব্ধ</p>
<p>280 LQX0547802</p> <p>নাম : মাৰিয়াম হেমব্রম স্বামীৰ নাম: চুশীল মাৰ্দি ঘৰ নং : ৮৪ বয়স : 70 লিঙ্গ : মহিলা</p> <p>ফটো উপলব্ধ</p>	<p>281 LQX1086664</p> <p>নাম : বমেশ হাচদা পিতাৰ নাম: এটোবাৰ হাচদা ঘৰ নং : ৮৪ বয়স : 45 লিঙ্গ : পুৰুষ</p> <p>ফটো উপলব্ধ</p>	<p>282 LQX1086675</p> <p>নাম : বাজিনা টুডু স্বামীৰ নাম: মাজি মাৰ্দি ঘৰ নং : ৮৪ বয়স : 42 লিঙ্গ : মহিলা</p> <p>ফটো উপলব্ধ</p>
<p>283 LQX1086686</p> <p>নাম : বাজেশ হাচদা পিতাৰ নাম: এটোবাৰ হাচদা ঘৰ নং : ৮৪ বয়স : 40 লিঙ্গ : পুৰুষ</p> <p>ফটো উপলব্ধ</p>	<p>284 LQX1086697</p> <p>নাম : লক্ষী হেমব্রম স্বামীৰ নাম: বাজেশ হাচদা ঘৰ নং : ৮৪ বয়স : 39 লিঙ্গ : মহিলা</p> <p>ফটো উপলব্ধ</p>	<p>285 LQX1619585</p> <p>নাম : সালমী হাচদা পিতাৰ নাম: জীতেন হাচদা ঘৰ নং : ৮৪ বয়স : 30 লিঙ্গ : মহিলা</p> <p>ফটো উপলব্ধ</p>
<p>286 PVJ0017079</p> <p>নাম : মাসী মাৰ্দি পিতাৰ নাম: টেৰেসা মাৰ্দি ঘৰ নং : ৪৪ বয়স : 29 লিঙ্গ : পুৰুষ</p> <p>ফটো উপলব্ধ</p>	<p>R 287 LQX0545194</p> <p>নাম : মাজি মাৰ্দি পিতাৰ নাম: চুশীল মাৰ্দি ঘৰ নং : ৮৪ বয়স : 28 লিঙ্গ : পুৰুষ</p> <p>ফটো উপলব্ধ</p>	<p>288 LQX0544148</p> <p>নাম : টেৰেসা মাৰ্দি পিতাৰ নাম: চুশীল মাৰ্দি ঘৰ নং : ৮৪ বয়স : 25 লিঙ্গ : মহিলা</p> <p>ফটো উপলব্ধ</p>
<p>289 LQX0434183</p> <p>নাম : সুসীতা মাৰ্দি পিতাৰ নাম: মাৰিয়াম হেমব্রম ঘৰ নং : ৪৪ বয়স : 24 লিঙ্গ : মহিলা</p> <p>ফটো উপলব্ধ</p>	<p>S2 290 LQX7661507</p> <p>নাম : মামণি কুমাৰী স্বামীৰ নাম: হাবিৰুল আনচাৰী ঘৰ নং : ৪৪ বয়স : 22 লিঙ্গ : মহিলা</p> <p>ফটো উপলব্ধ</p>	<p>291 LQX0355594</p> <p>নাম : প্ৰমিলা হাচদা পিতাৰ নাম: জেঠা হাচদা ঘৰ নং : ৮৪ বয়স : 29 লিঙ্গ : মহিলা</p> <p>ফটো উপলব্ধ</p>
<p>292 LQX0358721</p> <p>নাম : কেৰনী হাচদা পিতাৰ নাম: নাইকী হাচদা ঘৰ নং : ৮৪ বয়স : 29 লিঙ্গ : পুৰুষ</p> <p>ফটো উপলব্ধ</p>	<p>293 LQX0358630</p> <p>নাম : জিৰ্ঠ হাচদা পিতাৰ নাম: নাইকী হাচদা ঘৰ নং : ৮৪ বয়স : 27 লিঙ্গ : পুৰুষ</p> <p>ফটো উপলব্ধ</p>	<p>E 294 LQX0358705</p> <p>নাম : অনিমা টুডু স্বামীৰ নাম: কেৰানি হাচদা ঘৰ নং : ৮৪ বয়স : 27 লিঙ্গ : মহিলা</p> <p>ফটো উপলব্ধ</p>
<p>295 LQX0355966</p> <p>নাম : বাৰকী হাচদা পিতাৰ নাম: জেঠা হাচদা ঘৰ নং : ৮৪ বয়স : 27 লিঙ্গ : মহিলা</p> <p>ফটো উপলব্ধ</p>	<p>296 LQX1086700</p> <p>নাম : জটন হাচদা পিতাৰ নাম: এটোবাৰ হাচদা ঘৰ নং : ৮৪ বয়স : 59 লিঙ্গ : পুৰুষ</p> <p>ফটো উপলব্ধ</p>	<p>297 LQX1086722</p> <p>নাম : ছামি কিস্কু স্বামীৰ নাম: জেঠা কিস্কু ঘৰ নং : ৮৪ বয়স : 50 লিঙ্গ : মহিলা</p> <p>ফটো উপলব্ধ</p>
<p>E 298 LQX0263699</p> <p>নাম : চিৰিম্ন বাস্কি পিতাৰ নাম: দেনিয়েল টুডু ঘৰ নং : ৮৫ বয়স : 39 লিঙ্গ : পুৰুষ</p> <p>ফটো উপলব্ধ</p>	<p>299 LQX0384982</p> <p>নাম : জোহান্ন বাস্কি পিতাৰ নাম: বামোল বাস্কি ঘৰ নং : ৪৫ বয়স : 30 লিঙ্গ : পুৰুষ</p> <p>ফটো উপলব্ধ</p>	<p>300 LQX0515239</p> <p>নাম : কাহা মাৰ্দি স্বামীৰ নাম: বুধাৰাই টুডু ঘৰ নং : ৮৫ বয়স : 30 লিঙ্গ : মহিলা</p> <p>ফটো উপলব্ধ</p>



301 নাম : বৃধাৰাই টুডু পিতাৰ নাম: ড্যানিয়েল টুডু ঘৰ নং : ৮৫ বয়স : 30 লিঙ্গ : পুৰুষ	LQX0532648 ফটো উপলব্ধ	302 নাম : প্রমীলা মূৰ্ম স্বামীৰ নাম: সৌলৈমান টুডু ঘৰ নং : 85 বয়স : 29 লিঙ্গ : মহিলা	LQX0385096 ফটো উপলব্ধ	303 নাম : যোচেফ টুডু পিতাৰ নাম: দানিয়েল টুডু ঘৰ নং : 85 বয়স : 28 লিঙ্গ : পুৰুষ	LQX0420497 ফটো উপলব্ধ
304 নাম : কৰ্ণেল হেমৰম পিতাৰ নাম: ভীমা হেমৰম ঘৰ নং : ৮৫খ বয়স : 75 লিঙ্গ : পুৰুষ	LQX1086813 ফটো উপলব্ধ	S 305 নাম : মহিনা শৰণীয়া স্বামীৰ নাম: ভবেন শৰণীয়া ঘৰ নং : ৮৫খ বয়স : 70 লিঙ্গ : মহিলা	LQX1086824 ফটো উপলব্ধ	306 নাম : দানিয়েল টুডু পিতাৰ নাম: চলৈমান টুডু ঘৰ নং : ৮৫ক বয়স : 70 লিঙ্গ : পুৰুষ	LQX1086777 ফটো উপলব্ধ
307 নাম : ফুলমনি মূৰ্ম স্বামীৰ নাম: পাউল হেমৰম ঘৰ নং : ৮৫খ বয়স : 47 লিঙ্গ : মহিলা	LQX1086802 ফটো উপলব্ধ	308 নাম : মাগদালিনা টুডু পিতাৰ নাম: দানিয়েল টুডু ঘৰ নং : ৮৫ক বয়স : 40 লিঙ্গ : মহিলা	LQX1086788 ফটো উপলব্ধ	309 নাম : পাউল হেমৰম পিতাৰ নাম: কৰ্ণেল হেমৰম ঘৰ নং : ৮৫খ বয়স : 40 লিঙ্গ : পুৰুষ	LQX1086835 ফটো উপলব্ধ
E 310 নাম : চলৈমান টুডু পিতাৰ নাম: দানিয়েল টুডু ঘৰ নং : ৮৫ক বয়স : 39 লিঙ্গ : পুৰুষ	LQX1086799 ফটো উপলব্ধ	R 311 নাম : তালামাই হেম্ম স্বামীৰ নাম: চলৈমান টুডু ঘৰ নং : ৮৫ক বয়স : 36 লিঙ্গ : মহিলা	LQX1086755 ফটো উপলব্ধ	312 নাম : মাতলুছ টুডু পিতাৰ নাম: থিমাত টুডু ঘৰ নং : ৮৬ বয়স : 65 লিঙ্গ : পুৰুষ	LQX1086846 ফটো উপলব্ধ
313 নাম : খুস্তীনা চৰেন স্বামীৰ নাম: মাতলুছ টুডু ঘৰ নং : ৮৬ বয়স : 60 লিঙ্গ : মহিলা	LQX1086857 ফটো উপলব্ধ	S 314 নাম : সুপ্রিতী দাস পিতাৰ নাম: গনেশ দাস ঘৰ নং : ৮৭ বয়স : 29 লিঙ্গ : মহিলা	LQX0265017 ফটো উপলব্ধ	315 নাম : সুকুমণি সোৱেন স্বামীৰ নাম: সুমবু মুৰ্ম ঘৰ নং : 88 বয়স : 46 লিঙ্গ : মহিলা	LQX0403055 ফটো উপলব্ধ
316 নাম : চম্বু মুৰ্ম পিতাৰ নাম: বায়ে মুৰ্ম ঘৰ নং : ৮৮ বয়স : 38 লিঙ্গ : পুৰুষ	LQX0117937 ফটো উপলব্ধ	317 নাম : কৰন মুৰ্ম পিতাৰ নাম: বায়ে মুৰ্ম ঘৰ নং : ৮৮ বয়স : 36 লিঙ্গ : পুৰুষ	LQX0117945 ফটো উপলব্ধ	318 নাম : মাধু চৰেন মাতাৰ নাম: চান্দাই মাৰ্দি ঘৰ নং : ৯০ বয়স : 60 লিঙ্গ : মহিলা	LQX1086880 ফটো উপলব্ধ
319 নাম : ধনাই মুৰ্ম পিতাৰ নাম: লািদহো মুৰ্ম ঘৰ নং : ৯১ বয়স : 65 লিঙ্গ : পুৰুষ	LQX1086891 ফটো উপলব্ধ	320 নাম : হীচি মাৰ্দি স্বামীৰ নাম: ধনাই মুৰ্ম ঘৰ নং : ৯১ বয়স : 60 লিঙ্গ : মহিলা	LQX1086904 ফটো উপলব্ধ	321 নাম : দিবিড মুৰ্ম পিতাৰ নাম: ধনাই মুৰ্ম ঘৰ নং : ৯১ বয়স : 30 লিঙ্গ : পুৰুষ	LQX0268508 ফটো উপলব্ধ
# 322 নাম : মাৰ্টিনা মাৰ্দি স্বামীৰ নাম: দিবিদ মুৰ্ম ঘৰ নং : ৯১ বয়স : 23 লিঙ্গ : মহিলা	LQX0549451 ফটো উপলব্ধ	323 নাম : ৰূপো টুডু পিতাৰ নাম: ছটো টুডু ঘৰ নং : ৯২ বয়স : 70 লিঙ্গ : পুৰুষ	LQX1086915 ফটো উপলব্ধ	324 নাম : বয়লেট মুৰ্ম স্বামীৰ নাম: ৰূপো টুডু ঘৰ নং : ৯২ বয়স : 60 লিঙ্গ : মহিলা	LQX1086926 ফটো উপলব্ধ
325 নাম : চোমি চৰেন স্বামীৰ নাম: এটৰাচ টুডু ঘৰ নং : ৯২ বয়স : 60 লিঙ্গ : মহিলা	LQX0120477 ফটো উপলব্ধ	326 নাম : চামিয়েল টুডু পিতাৰ নাম: ৰূপো টুডু ঘৰ নং : ৯২ বয়স : 45 লিঙ্গ : পুৰুষ	LQX1086937 ফটো উপলব্ধ	327 নাম : মিখিয়েল টুডু পিতাৰ নাম: ৰূপো টুডু ঘৰ নং : ৯২ বয়স : 40 লিঙ্গ : পুৰুষ	LQX1086959 ফটো উপলব্ধ
328 নাম : হীৰামনি বেছৰা স্বামীৰ নাম: মিখিয়েল টুডু ঘৰ নং : ৯২ বয়স : 36 লিঙ্গ : মহিলা	LQX1086960 ফটো উপলব্ধ	E 329 নাম : কাৰমিলা টুডু স্বামীৰ নাম: চিমনী মুৰ্ম ঘৰ নং : ৯৩ বয়স : 65 লিঙ্গ : মহিলা	LQX1086982 ফটো উপলব্ধ	330 নাম : মিখাইল মুৰ্ম পিতাৰ নাম: চিমনী মুৰ্ম ঘৰ নং : ৯৩ বয়স : 55 লিঙ্গ : পুৰুষ	LQX1086993 ফটো উপলব্ধ



331 নাম : চালমী টুড স্বামীৰ নাম : মিথাইল মুৰ্মু ঘৰ নং : ৯৩ বয়স : 50 লিঙ্গ : মহিলা	LQX1087009 ফটো উপলব্ধ	332 নাম : সুবাস চৰেন পিতাৰ নাম : বুলু চৰেন ঘৰ নং : ৯৪ বয়স : 43 লিঙ্গ : পুৰুষ	LQX1087032 ফটো উপলব্ধ	333 নাম : ফুলমণি টুড স্বামীৰ নাম : সুভাসি চৰেন ঘৰ নং : 94 বয়স : 37 লিঙ্গ : মহিলা	LQX0425744 ফটো উপলব্ধ
334 নাম : লক্ষী মুৰ্মু স্বামীৰ নাম : মাটলা হেমব্রম ঘৰ নং : ৯৫ বয়স : 65 লিঙ্গ : মহিলা	LQX1087065 ফটো উপলব্ধ	335 নাম : জুই হেমব্রম পিতাৰ নাম : মাটলা হেমব্রম ঘৰ নং : ৯৫ বয়স : 41 লিঙ্গ : মহিলা	LQX1087076 ফটো উপলব্ধ	336 নাম : বান্ধন হেমব্রম পিতাৰ নাম : মাটলা হেমব্রম ঘৰ নং : ৯৫ বয়স : 40 লিঙ্গ : মহিলা	LQX1087087 ফটো উপলব্ধ
337 নাম : বৃদ্দিন হেমব্রম পিতাৰ নাম : মাটলা হেমব্রম ঘৰ নং : ৯৫ বয়স : 39 লিঙ্গ : মহিলা	LQX1087098 ফটো উপলব্ধ	338 নাম : চুমি হাছদা স্বামীৰ নাম : জুই হেমব্রম ঘৰ নং : ৯৫ বয়স : 39 লিঙ্গ : মহিলা	LQX0358838 ফটো উপলব্ধ	339 নাম : বাজীৰ হেমব্রম মাতৃৰ নাম : লক্ষী মুৰ্মু ঘৰ নং : 95 বয়স : 27 লিঙ্গ : পুৰুষ	LQX0383216 ফটো উপলব্ধ
340 নাম : মোসোডী হেমব্রম পিতাৰ নাম : লাতিয়ে মাতলা হেমব্রম ঘৰ নং : 95 বয়স : 25 লিঙ্গ : পুৰুষ	LQX0373704 ফটো উপলব্ধ	341 নাম : বীৰ হাছদা পিতাৰ নাম : ঠেমকা হাছদা ঘৰ নং : ৯৫ক বয়স : 41 লিঙ্গ : পুৰুষ	LQX1087101 ফটো উপলব্ধ	342 নাম : ফুলমণি মুৰ্মু স্বামীৰ নাম : বীৰ হাছদা ঘৰ নং : ৯৫ক বয়স : 38 লিঙ্গ : মহিলা	LQX1087112 ফটো উপলব্ধ
343 নাম : মানীক হাঁসদা পিতাৰ নাম : ঠেমকা হাছদা ঘৰ নং : ৯৫ক বয়স : 33 লিঙ্গ : পুৰুষ	LQX1087123 ফটো উপলব্ধ	344 নাম : হীলোসা বেদ মুৰ্মু স্বামীৰ নাম : মানীক হাঁসদা ঘৰ নং : ৯৬ বয়স : 31 লিঙ্গ : মহিলা	LQX0520627 ফটো উপলব্ধ	S 345 নাম : গৌৰী মায়া তামাং পিতাৰ নাম : জই বাহাদুৰ তামাং ঘৰ নং : ৯৬ বয়স : 30 লিঙ্গ : মহিলা	LQX0450346 ফটো উপলব্ধ
346 নাম : বচালী মুৰ্মু স্বামীৰ নাম : মীনুয়েল মাৰ্দি ঘৰ নং : ৯৭ বয়স : 50 লিঙ্গ : মহিলা	LQX1087134 ফটো উপলব্ধ	347 নাম : মাৰিয়ম সোৰেন স্বামীৰ নাম : স্যামুয়েল টুড ঘৰ নং : 97 বয়স : 33 লিঙ্গ : মহিলা	LQX0418996 ফটো উপলব্ধ	348 নাম : টিটু মাডি মাতৃৰ নাম : বাসালী মুৰ্মু ঘৰ নং : ৯৭ বয়স : 30 লিঙ্গ : পুৰুষ	LQX0008852 ফটো উপলব্ধ
349 নাম : মাৰ্কুশ চৰেন পিতাৰ নাম : নগেন চৰেন ঘৰ নং : 97 বয়স : 30 লিঙ্গ : পুৰুষ	LQX0426270 ফটো উপলব্ধ	R 350 নাম : বৃদ্দিন মুৰ্মু পিতাৰ নাম : নগেন চৰেন ঘৰ নং : 97 বয়স : 19 লিঙ্গ : মহিলা	PVJ0078691 ফটো উপলব্ধ	351 নাম : বৃদ্দিন মুৰ্মু স্বামীৰ নাম : লুইচ চৰেন ঘৰ নং : 97 বয়স : 19 লিঙ্গ : মহিলা	PVJ0104570 ফটো উপলব্ধ
352 নাম : লুশ চৰেন পিতাৰ নাম : নগেন চৰেন ঘৰ নং : 97 বয়স : 21 লিঙ্গ : পুৰুষ	PVJ0114389 ফটো উপলব্ধ	353 নাম : নগেন চৰেন পিতাৰ নাম : সোভা চৰেন ঘৰ নং : ৯৭ক বয়স : 64 লিঙ্গ : পুৰুষ	LQX0008853 ফটো উপলব্ধ	354 নাম : হপনমাই টুড স্বামীৰ নাম : নগেন চৰেন ঘৰ নং : ৯৭ক বয়স : 54 লিঙ্গ : মহিলা	LQX1096635 ফটো উপলব্ধ
355 নাম : ডানিয়েল মুৰ্মু পিতাৰ নাম : বৃধৰায় মুৰ্মু ঘৰ নং : ৯৮ বয়স : 60 লিঙ্গ : পুৰুষ	LQX1087145 ফটো উপলব্ধ	356 নাম : সালমী মুৰ্মু মাতৃৰ নাম : তেৰেচা টুড ঘৰ নং : 98 বয়স : 54 লিঙ্গ : মহিলা	PVJ0016972 ফটো উপলব্ধ	357 নাম : তেৰেছা টুড স্বামীৰ নাম : ডানিয়েল মুৰ্মু ঘৰ নং : ৯৮ বয়স : 50 লিঙ্গ : মহিলা	LQX1087156 ফটো উপলব্ধ
358 নাম : বৰকা মুৰ্মু পিতাৰ নাম : মৰ্গেল মুৰ্মু ঘৰ নং : ৯৮ বয়স : 50 লিঙ্গ : পুৰুষ	LQX0123497 ফটো উপলব্ধ	S 359 নাম : আগ্লেছ মুৰ্মু পিতাৰ নাম : ডানিয়েল মুৰ্মু ঘৰ নং : ৯৮ বয়স : 39 লিঙ্গ : মহিলা	LQX1087167 ফটো উপলব্ধ	360 নাম : মেৰী মুৰ্মু পিতাৰ নাম : ডানিয়েল মুৰ্মু ঘৰ নং : 98 বয়স : 30 লিঙ্গ : মহিলা	LQX0423368 ফটো উপলব্ধ



361 নাম : বহালী মুৰ্ম পিতাৰ নাম: ডীনিয়েল মুৰ্ম ঘৰ নং : 98 বয়স : 30 লিঙ্গ : মহিলা	LQX0423517 ফটো উপলব্ধ	362 নাম : মেখএল মুৰ্ম মাতৃৰ নাম: তেৰেচা টুডু ঘৰ নং : 98 বয়স : 21 লিঙ্গ : পুৰুষ	PVJ0017012 ফটো উপলব্ধ	363 নাম : মালতী মুৰ্ম পিতাৰ নাম: বৃধৰাই মুৰ্ম ঘৰ নং : 98 বয়স : 70 লিঙ্গ : মহিলা	LQX1087190 ফটো উপলব্ধ
364 নাম : চিমন মুৰ্ম পিতাৰ নাম: বৃধৰাই মুৰ্ম ঘৰ নং : 98 বয়স : 50 লিঙ্গ : পুৰুষ	LQX1087178 ফটো উপলব্ধ	365 নাম : ৰোচমেৰি টুডু স্বামীৰ নাম: চিমন মুৰ্ম ঘৰ নং : 98 বয়স : 45 লিঙ্গ : মহিলা	LQX1087189 ফটো উপলব্ধ	366 নাম : ৰাফেল মুৰ্ম পিতাৰ নাম: লক্ষীৰাম মুৰ্ম ঘৰ নং : 98 বয়স : 50 লিঙ্গ : পুৰুষ	LQX0008854 ফটো উপলব্ধ
E 367 নাম : দুলেৰ হেমব্ৰম স্বামীৰ নাম: ৰাফেল মুৰ্ম ঘৰ নং : 98 বয়স : 46 লিঙ্গ : মহিলা	LQX0008855 ফটো উপলব্ধ	368 নাম : মাজহান মুৰ্ম পিতাৰ নাম: লক্ষীৰাম মুৰ্ম ঘৰ নং : 98 বয়স : 41 লিঙ্গ : মহিলা	LQX1087214 ফটো উপলব্ধ	369 নাম : ছাৰলেছ মাৰ্ভি পিতাৰ নাম: পাউলুছ মাৰ্ভি ঘৰ নং : 98 বয়স : 50 লিঙ্গ : পুৰুষ	LQX1087236 ফটো উপলব্ধ
370 নাম : মালতী হেমব্ৰম স্বামীৰ নাম: ছাৰলেছ মাৰ্ভি ঘৰ নং : 98 বয়স : 45 লিঙ্গ : মহিলা	LQX1087247 ফটো উপলব্ধ	371 নাম : সুসিতা মাৰ্ভি পিতাৰ নাম: চাৰলেছ মাৰ্ভি ঘৰ নং : 98 বয়স : 30 লিঙ্গ : মহিলা	LQX0008858 ফটো উপলব্ধ	372 নাম : সুসানা মাৰ্ভি পিতাৰ নাম: চাৰলেছ মাৰ্ভি ঘৰ নং : 98 বয়স : 21 লিঙ্গ : মহিলা	PVJ0017046 ফটো উপলব্ধ
373 নাম : কালিদাস কিস্কু পিতাৰ নাম: বুধু কিস্কু ঘৰ নং : 98 বয়স : 60 লিঙ্গ : পুৰুষ	LQX1087269 ফটো উপলব্ধ	374 নাম : চামেলী হাচদা স্বামীৰ নাম: কালিদাস কিস্কু ঘৰ নং : 98 বয়স : 50 লিঙ্গ : মহিলা	LQX1087270 ফটো উপলব্ধ	375 নাম : চিতল কিস্কু পিতাৰ নাম: কালিদাস কিস্কু ঘৰ নং : 98 বয়স : 26 লিঙ্গ : পুৰুষ	LQX0226274 ফটো উপলব্ধ
376 নাম : মণিকা কিস্কু পিতাৰ নাম: কালীদাস কিস্কু ঘৰ নং : 98 বয়স : 23 লিঙ্গ : মহিলা	LQX0549758 ফটো উপলব্ধ	377 নাম : ফ লীনা কিস্কু পিতাৰ নাম: কালিদাস কিস্কু ঘৰ নং : 98 বয়স : 23 লিঙ্গ : মহিলা	PVJ0016998 ফটো উপলব্ধ	378 নাম : চন্দকা টুডু পিতাৰ নাম: উৰ্গন টুডু ঘৰ নং : 98 বয়স : 64 লিঙ্গ : পুৰুষ	LQX1087316 ফটো উপলব্ধ
379 নাম : জেঠা মাৰ্ভি পিতাৰ নাম: ভগন টুডু ঘৰ নং : 98 বয়স : 50 লিঙ্গ : পুৰুষ	LQX1087305 ফটো উপলব্ধ	380 নাম : বেৰনাথ হেমব্ৰম পিতাৰ নাম: ফিলিন হেমব্ৰম ঘৰ নং : 98 বয়স : 60 লিঙ্গ : পুৰুষ	LQX1087338 ফটো উপলব্ধ	381 নাম : পাউলিনা মুৰ্ম স্বামীৰ নাম: বেৰনাথ হেমব্ৰম ঘৰ নং : 98 বয়স : 50 লিঙ্গ : মহিলা	LQX1087349 ফটো উপলব্ধ
382 নাম : ডুমনী হেমব্ৰম স্বামীৰ নাম: বালিৰাম বেষ্ট্ৰা ঘৰ নং : 98 বয়স : 65 লিঙ্গ : মহিলা	LQX0008859 ফটো উপলব্ধ	383 নাম : বেঞ্জামিন বেষ্ট্ৰা পিতাৰ নাম: বালিৰাম বেষ্ট্ৰা ঘৰ নং : 98 বয়স : 33 লিঙ্গ : পুৰুষ	LQX0008860 ফটো উপলব্ধ	384 নাম : মাইন মুৰ্ম স্বামীৰ নাম: বেঞ্জামিন বেষ্ট্ৰা ঘৰ নং : 98 বয়স : 32 লিঙ্গ : মহিলা	LQX0008861 ফটো উপলব্ধ
385 নাম : অনন্তা বেষ্ট্ৰা পিতাৰ নাম: বালিৰাম বেষ্ট্ৰা ঘৰ নং : 98 বয়স : 32 লিঙ্গ : পুৰুষ	LQX0548263 ফটো উপলব্ধ	386 নাম : অনন্ত বেষ্ট্ৰা পিতাৰ নাম: বালিৰাম বেষ্ট্ৰা ঘৰ নং : 98 বয়স : 32 লিঙ্গ : পুৰুষ	LQX1619370 ফটো উপলব্ধ	387 নাম : ৰোসা মুৰ্ম মাতৃৰ নাম: ডুমনী হেমব্ৰম ঘৰ নং : 98 বয়স : 27 লিঙ্গ : মহিলা	PVJ0016907 ফটো উপলব্ধ
388 নাম : বাৰ্নবাচ বেচৰা পিতাৰ নাম: বালিৰাম বেচৰা ঘৰ নং : 98 বয়স : 60 লিঙ্গ : পুৰুষ	LQX1087418 ফটো উপলব্ধ	389 নাম : ছাৰা হাচদা স্বামীৰ নাম: বাৰ্নবাচ বেচৰা ঘৰ নং : 98 বয়স : 50 লিঙ্গ : মহিলা	LQX1087429 ফটো উপলব্ধ	390 নাম : মাৰ্থিন হাচদা পিতাৰ নাম: গোপাল বেচৰা ঘৰ নং : 98 বয়স : 50 লিঙ্গ : পুৰুষ	LQX1087441 ফটো উপলব্ধ



391 নাম : ইলিজাবেথ বেছৰা পিতাৰ নাম: বানাবাচ বেছৰা ঘৰ নং : ১০৭ বয়স : 40 লিঙ্গ : মহিলা	LQX1087430 ফটো উপলব্ধ	392 নাম : মিলটন হেমব্রম পিতাৰ নাম: চিফান হেমব্রম ঘৰ নং : ১০৭ বয়স : 34 লিঙ্গ : পুৰুষ	LQX1087463 ফটো উপলব্ধ	393 নাম : চুনিতা কিস্কু স্বামীৰ নাম: মাটিন হাচদা ঘৰ নং : ১০৭ বয়স : 34 লিঙ্গ : মহিলা	LQX0124636 ফটো উপলব্ধ
S 394 নাম : বিচিখা দাস স্বামীৰ নাম: জয়ন্ত দাস ঘৰ নং : ১০৭ বয়স : 33 লিঙ্গ : মহিলা	LQX0143289 ফটো উপলব্ধ	395 নাম : চুশীলা হেমব্রম পিতাৰ নাম: গনেশ হেমব্রম ঘৰ নং : ১০৭ বয়স : 26 লিঙ্গ : মহিলা	LQX0522359 ফটো উপলব্ধ	396 নাম : জুলিয়াচ বেছৰা পিতাৰ নাম: ববনাবাচ বেচৰা ঘৰ নং : 107 বয়স : 24 লিঙ্গ : পুৰুষ	LQX0409979 ফটো উপলব্ধ
S 397 নাম : জয়ন্ত দাস পিতাৰ নাম: নিকুঞ্জ দাস ঘৰ নং : ১০৭ বয়স : 36 লিঙ্গ : পুৰুষ	LQX0143156 ফটো উপলব্ধ	S 398 নাম : জোনা দাস স্বামীৰ নাম: নিকুঞ্জ দাস ঘৰ নং : ১০৭ বয়স : 34 লিঙ্গ : মহিলা	LQX0143198 ফটো উপলব্ধ	399 নাম : এডোবাৰ্ড টুডু পিতাৰ নাম: ভগন টুডু ঘৰ নং : ১০৮ বয়স : 70 লিঙ্গ : পুৰুষ	LQX1087474 ফটো উপলব্ধ
400 নাম : খৃষ্টিনা মাৰ্দি স্বামীৰ নাম: এডোবাৰ্ড টুডু ঘৰ নং : ১০৮ বয়স : 65 লিঙ্গ : মহিলা	LQX1087485 ফটো উপলব্ধ	401 নাম : মাইকেল মাৰ্দি পিতাৰ নাম: বমেশ মাৰ্দি ঘৰ নং : ১০৮ বয়স : 42 লিঙ্গ : পুৰুষ	LQX0357830 ফটো উপলব্ধ	R 402 নাম : মাৰিয়ুছ টুডু পিতাৰ নাম: এডোবাৰ্ড টুডু ঘৰ নং : ১০৮ বয়স : 41 লিঙ্গ : পুৰুষ	LQX0008862 ফটো উপলব্ধ
403 নাম : বাফায়েল টুডু পিতাৰ নাম: এডোবাৰ্ড টুডু ঘৰ নং : ১০৮ বয়স : 41 লিঙ্গ : পুৰুষ	LQX1087509 ফটো উপলব্ধ	S 404 নাম : জোবানা টুডু পিতাৰ নাম: এডোবাৰ্ড টুডু ঘৰ নং : ১০৮ বয়স : 40 লিঙ্গ : মহিলা	LQX1087510 ফটো উপলব্ধ	405 নাম : শ্ৰীতি বেচৰা স্বামীৰ নাম: জাকোব টুডু ঘৰ নং : ১০৮ বয়স : 39 লিঙ্গ : মহিলা	LQX1087532 ফটো উপলব্ধ
406 নাম : জাকব টুডু পিতাৰ নাম: এডোবাৰ্ড টুডু ঘৰ নং : 108 বয়স : 38 লিঙ্গ : পুৰুষ	LQX0422931 ফটো উপলব্ধ	407 নাম : জবা টুডু পিতাৰ নাম: এডোবাৰ্ড টুডু ঘৰ নং : ১০৮ বয়স : 33 লিঙ্গ : মহিলা	LQX0008863 ফটো উপলব্ধ	408 নাম : চাৰ্লস টুডু পিতাৰ নাম: এডোবাৰ্ড টুডু ঘৰ নং : ১০৮ বয়স : 30 লিঙ্গ : পুৰুষ	LQX1087521 ফটো উপলব্ধ
409 নাম : মাৰিউস টুডু পিতাৰ নাম: এডোবাৰ্ড টুডু ঘৰ নং : 108 বয়স : 28 লিঙ্গ : পুৰুষ	LQX0420513 ফটো উপলব্ধ	410 নাম : মাৰিয়াম টুডু পিতাৰ নাম: এডোবাৰ্ড টুডু ঘৰ নং : 108 বয়স : 24 লিঙ্গ : মহিলা	LQX0409458 ফটো উপলব্ধ	411 নাম : আনান্দ বেছৰা পিতাৰ নাম: গোপাল বেছৰা ঘৰ নং : ১০৯ বয়স : 60 লিঙ্গ : পুৰুষ	LQX1087543 ফটো উপলব্ধ
412 নাম : মাজহি মাৰ্দি পিতাৰ নাম: লোছে মাৰ্দি ঘৰ নং : ১০৯ বয়স : 60 লিঙ্গ : পুৰুষ	LQX1087554 ফটো উপলব্ধ	413 নাম : দীপালি শাহু তেলি স্বামীৰ নাম: গংগা বাহাদুৰ বিশ্বকৰ্মা ঘৰ নং : ১০৯ বয়স : 39 লিঙ্গ : মহিলা	LQX0462549 ফটো উপলব্ধ	414 নাম : লুইচ টুডু পিতাৰ নাম: চুনকু টুডু ঘৰ নং : ১০৯ বয়স : 30 লিঙ্গ : পুৰুষ	LQX0144188 ফটো উপলব্ধ
415 নাম : আগিত টুডু পিতাৰ নাম: সুংকু টুডু ঘৰ নং : ১০৯ বয়স : 28 লিঙ্গ : পুৰুষ	LQX7665474 ফটো উপলব্ধ	416 নাম : জকুআশ টুডু পিতাৰ নাম: সন্কু টুডু ঘৰ নং : ১০৯ বয়স : 23 লিঙ্গ : পুৰুষ	LQX7665524 ফটো উপলব্ধ	417 নাম : বিচু কিস্কু পিতাৰ নাম: লক্ষন কিস্কু ঘৰ নং : ১১৩ বয়স : 70 লিঙ্গ : পুৰুষ	LQX1087598 ফটো উপলব্ধ
418 নাম : বানী মূৰ্ম স্বামীৰ নাম: বিচু কিস্কু ঘৰ নং : ১১৩ বয়স : 60 লিঙ্গ : মহিলা	LQX1087601 ফটো উপলব্ধ	419 নাম : ছিতৈ কিস্কু স্বামীৰ নাম: বিনোদ হাচদা ঘৰ নং : ১১৩ বয়স : 50 লিঙ্গ : মহিলা	LQX1087645 ফটো উপলব্ধ	420 নাম : সোনা মূৰ্ম স্বামীৰ নাম: দৰ্শন কিস্কু ঘৰ নং : ১১৩ বয়স : 48 লিঙ্গ : মহিলা	LQX1087623 ফটো উপলব্ধ



421 নাম : ভোজাই কিস্ক পিতাৰ নাম: হোপনী কিস্ক ঘৰ নং : ১১৩ বয়স : 40 লিঙ্গ : পুৰুষ	LQX1087634 ফটো উপলব্ধ	422 নাম : লক্ষন কিস্ক পিতাৰ নাম: বিচু কিস্ক ঘৰ নং : ১১৩ বয়স : 32 লিঙ্গ : পুৰুষ	LQX0008864 ফটো উপলব্ধ	423 নাম : কুৰাঁৰ কিস্ক পিতাৰ নাম: বিচু কিস্ক ঘৰ নং : ১১৩ বয়স : 29 লিঙ্গ : পুৰুষ	LQX0010009 ফটো উপলব্ধ
424 নাম : খাৰনা কিস্ক পিতাৰ নাম: বিচু কিস্ক ঘৰ নং : ১১৩ বয়স : 29 লিঙ্গ : মহিলা	LQX1619392 ফটো উপলব্ধ	425 নাম : লোখন কিস্ক পিতাৰ নাম: দৰ্শন কিস্ক ঘৰ নং : 113 বয়স : 27 লিঙ্গ : পুৰুষ	LQX0423228 ফটো উপলব্ধ	426 নাম : চানমনী মূৰ্ম স্বামীৰ নাম: লোখন কিস্ক ঘৰ নং : 113 বয়স : 26 লিঙ্গ : মহিলা	LQX0423285 ফটো উপলব্ধ
427 নাম : প্ৰণতী মূৰ্ম স্বামীৰ নাম: লোখন কিস্ক ঘৰ নং : 113 বয়স : 24 লিঙ্গ : মহিলা	LQX0535864 ফটো উপলব্ধ	428 নাম : অঞ্জলী হাঁসদা পিতাৰ নাম: বিনোদ হাঁসদা ঘৰ নং : ১১৩ বয়স : 23 লিঙ্গ : মহিলা	LQX0544577 ফটো উপলব্ধ	429 নাম : কোলেন টুডু পিতাৰ নাম: আৰীহাম টুডু ঘৰ নং : 113 বয়স : 21 লিঙ্গ : পুৰুষ	PVJ0016980 ফটো উপলব্ধ
430 নাম : বিনোদ হাচদা পিতাৰ নাম: বদাম হাচদা ঘৰ নং : ১১৩ক বয়স : 55 লিঙ্গ : পুৰুষ	LQX1087656 ফটো উপলব্ধ	431 নাম : বৃন্দন হাচদাক পিতাৰ নাম: বিনোদ হাচদা ঘৰ নং : ১১৩ক বয়স : 32 লিঙ্গ : পুৰুষ	LQX0008865 ফটো উপলব্ধ	432 নাম : লক্ষী ব্ৰেশা স্বামীৰ নাম: বাৰসিং হেমব্ৰম ঘৰ নং : ১১৪ বয়স : 45 লিঙ্গ : মহিলা	LQX1087678 ফটো উপলব্ধ
R 433 নাম : সচিল হেমব্ৰম পিতাৰ নাম: বিৰাসিং হেমব্ৰম ঘৰ নং : ১১৪ বয়স : 84 লিঙ্গ : পুৰুষ	LQX1619427 ফটো উপলব্ধ	434 নাম : বাৰ্ণাবাছ হেমব্ৰম পিতাৰ নাম: হিন্দী হেমব্ৰম ঘৰ নং : ১১৫ বয়স : 65 লিঙ্গ : পুৰুষ	LQX1087689 ফটো উপলব্ধ	435 নাম : হেমমন হেমব্ৰম পিতাৰ নাম: বাৰ্ণাবাছ হেমব্ৰম ঘৰ নং : ১১৫ বয়স : 41 লিঙ্গ : পুৰুষ	LQX1087703 ফটো উপলব্ধ
436 নাম : জহন হেমব্ৰম পিতাৰ নাম: বাৰ্ণাবাচ হেমব্ৰম ঘৰ নং : ১১৫ বয়স : 34 লিঙ্গ : পুৰুষ	LQX1619449 ফটো উপলব্ধ	437 নাম : মনিকা মূৰ্ম স্বামীৰ নাম: মানী বাহাদুৰ সোণাৰী ঘৰ নং : ১১৫ বয়স : 33 লিঙ্গ : মহিলা	LQX0008866 ফটো উপলব্ধ	438 নাম : গংগামনি মূৰ্ম স্বামীৰ নাম: জহন হেমব্ৰম ঘৰ নং : ১১৫ বয়স : 32 লিঙ্গ : মহিলা	LQX1619450 ফটো উপলব্ধ
439 নাম : চিমন হাচদা পিতাৰ নাম: যোচেফ হাচদা ঘৰ নং : ১১৭ বয়স : 50 লিঙ্গ : পুৰুষ	LQX1087714 ফটো উপলব্ধ	440 নাম : প্ৰিচিলা হাচদা পিতাৰ নাম: বাফায়েল টুডু ঘৰ নং : ১১৭ বয়স : 36 লিঙ্গ : মহিলা	LQX1087736 ফটো উপলব্ধ	441 নাম : লুছা মাদী পিতাৰ নাম: চম মাদী ঘৰ নং : ১১৭ বয়স : 34 লিঙ্গ : পুৰুষ	LQX0011197 ফটো উপলব্ধ
442 নাম : চিমতা কিস্ক স্বামীৰ নাম: লুচা মাদী ঘৰ নং : ১১৭ বয়স : 33 লিঙ্গ : মহিলা	LQX0011205 ফটো উপলব্ধ	443 নাম : জেহেঙ্কেল হাচদা পিতাৰ নাম: চিমন হাচদা ঘৰ নং : 117 বয়স : 24 লিঙ্গ : পুৰুষ	LQX0422295 ফটো উপলব্ধ	444 নাম : বিলিফাং দেমাৰী পিতাৰ নাম: বিজন দেমাৰী ঘৰ নং : ১১৮ বয়স : 44 লিঙ্গ : পুৰুষ	LQX1092848 ফটো উপলব্ধ
S 445 নাম : উইলিয়াম দেমাৰী পিতাৰ নাম: বিজন দেমাৰী ঘৰ নং : 118 বয়স : 43 লিঙ্গ : পুৰুষ	LQX1092859 ফটো উপলব্ধ	S 446 নাম : উইলচন বাং দেমাৰী পিতাৰ নাম: বিজন দেমাৰী ঘৰ নং : ১১৮ বয়স : 26 লিঙ্গ : পুৰুষ	LQX1092860 ফটো উপলব্ধ	447 নাম : চিমলা চৰেন স্বামীৰ নাম: নিমল হাচদা ঘৰ নং : ১১৮ বয়স : 29 লিঙ্গ : মহিলা	LQX0124925 ফটো উপলব্ধ
448 নাম : লখিৰাম চৰেন পিতাৰ নাম: বৃধৰাই চৰেন ঘৰ নং : ১১৯ বয়স : 36 লিঙ্গ : পুৰুষ	LQX0533323 ফটো উপলব্ধ	449 নাম : চকল চৰেন পিতাৰ নাম: বৃধৰাই চৰেন ঘৰ নং : 119 বয়স : 27 লিঙ্গ : পুৰুষ	LQX0415430 ফটো উপলব্ধ	450 নাম : সোৰজ কিস্ক স্বামীৰ নাম: লখিৰাম চৰেন ঘৰ নং : ১১৯ বয়স : 27 লিঙ্গ : মহিলা	LQX0533281 ফটো উপলব্ধ



451 নাম : বাস্কা চৰেন পিতাৰ নাম: বৃধৰাই চৰেন ঘৰ নং : 119 বয়স : 23 লিঙ্গ : পুৰুষ	LQX0542316 ফটো উপলব্ধ	452 নাম : কমল দৈমাৰী পিতাৰ নাম: বুবেন দৌমাৰী ঘৰ নং : 123 বয়স : 50 লিঙ্গ : পুৰুষ	LQX1087747 ফটো উপলব্ধ	453 নাম : ৰুমি দৈমাৰী স্বামীৰ নাম: কমল দৈমাৰী ঘৰ নং : 123 বয়স : 45 লিঙ্গ : মহিলা	LQX1087758 ফটো উপলব্ধ
454 নাম : সুনিতা দৈমাৰী পিতাৰ নাম: কমল দৈমাৰী ঘৰ নং : 123 বয়স : 28 লিঙ্গ : মহিলা	LQX0409888 ফটো উপলব্ধ	455 নাম : উপেন খাখলাৰী পিতাৰ নাম: জাকেব খাখলাৰী ঘৰ নং : 126 বয়স : 70 লিঙ্গ : পুৰুষ	LQX1087792 ফটো উপলব্ধ	456 নাম : সঞ্জয় দৈমাৰী পিতাৰ নাম: চিমন দৈমাৰী ঘৰ নং : 126 বয়স : 44 লিঙ্গ : পুৰুষ	LQX1087770 ফটো উপলব্ধ
457 নাম : লুখি দাস্গমাৰী স্বামীৰ নাম: সঞ্জয় দাস্গমাৰী ঘৰ নং : 126 বয়স : 34 লিঙ্গ : মহিলা	LQX0008867 ফটো উপলব্ধ	458 নাম : উজ্জল দৈমাৰী পিতাৰ নাম: প্রোটুল দৈমাৰী ঘৰ নং : 126 বয়স : 23 লিঙ্গ : পুৰুষ	LQX0469031 ফটো উপলব্ধ	459 নাম : প্রাজল দৈমাৰী পিতাৰ নাম: প্রতুল দৈমাৰী ঘৰ নং : 126 বয়স : 28 লিঙ্গ : পুৰুষ	LQX0358598 ফটো উপলব্ধ
460 নাম : নীলমণি খাখলাৰী স্বামীৰ নাম: উপেন খাখলাৰী ঘৰ নং : 126 বয়স : 65 লিঙ্গ : মহিলা	LQX1087805 ফটো উপলব্ধ	461 নাম : প্রোটুল দাস্গমাৰী পিতাৰ নাম: লিবিসন দৈমাৰী ঘৰ নং : 126 বয়স : 50 লিঙ্গ : পুৰুষ	LQX1087816 ফটো উপলব্ধ	462 নাম : অনিলা দৈমাৰী স্বামীৰ নাম: প্রতুল দৈমাৰী ঘৰ নং : 126 বয়স : 45 লিঙ্গ : মহিলা	LQX1087827 ফটো উপলব্ধ
463 নাম : প্রদীপ দৈমাৰী পিতাৰ নাম: যোগেন দৈমাৰী ঘৰ নং : 129 বয়স : 52 লিঙ্গ : পুৰুষ	LQX1087850 ফটো উপলব্ধ	464 নাম : প্রেমি দৈমাৰী স্বামীৰ নাম: প্রদীপ দৈমাৰী ঘৰ নং : 129 বয়স : 48 লিঙ্গ : মহিলা	LQX1087861 ফটো উপলব্ধ	S 465 নাম : তনজীত দেৱ নাথ পিতাৰ নাম: ৰবিন্দ্র দেৱ নাথ ঘৰ নং : 129 বয়স : 28 লিঙ্গ : পুৰুষ	LQX0153999 ফটো উপলব্ধ
466 নাম : পেট্ৰোছ দৈমাৰী পিতাৰ নাম: প্রদীপ দৈমাৰী ঘৰ নং : 127 বয়স : 26 লিঙ্গ : পুৰুষ	LQX0373621 ফটো উপলব্ধ	467 নাম : লতিফ দৈমাৰী পিতাৰ নাম: যোগেন দৈমাৰী ঘৰ নং : 128 বয়স : 65 লিঙ্গ : পুৰুষ	LQX1087872 ফটো উপলব্ধ	468 নাম : ৰিতা দৈমাৰী স্বামীৰ নাম: লতিফ দৈমাৰী ঘৰ নং : 128 বয়স : 50 লিঙ্গ : মহিলা	LQX1087883 ফটো উপলব্ধ
469 নাম : ৰংজালী দৈমাৰী পিতাৰ নাম: লতিপ দৈমাৰী ঘৰ নং : 128 বয়স : 36 লিঙ্গ : মহিলা	LQX1087894 ফটো উপলব্ধ	470 নাম : অস্মিতা দৈমাৰী পিতাৰ নাম: লতীফ দৈমাৰী ঘৰ নং : 128 বয়স : 24 লিঙ্গ : মহিলা	LQX0408948 ফটো উপলব্ধ	471 নাম : কৌশিলা দৈমাৰী স্বামীৰ নাম: জিৰন দৈমাৰী ঘৰ নং : 128 বয়স : 50 লিঙ্গ : মহিলা	LQX1087941 ফটো উপলব্ধ
472 নাম : তৰুন দৈমাৰী পিতাৰ নাম: যতীন দৈমাৰী ঘৰ নং : 128 বয়স : 50 লিঙ্গ : পুৰুষ	LQX1087952 ফটো উপলব্ধ	473 নাম : অমিলা দৈমাৰী স্বামীৰ নাম: তৰুন দৈমাৰী ঘৰ নং : 128 বয়স : 45 লিঙ্গ : মহিলা	LQX1087963 ফটো উপলব্ধ	474 নাম : লুইছ কেবুল দৈমাৰী পিতাৰ নাম: লতিপ দৈমাৰী ঘৰ নং : 128 বয়স : 35 লিঙ্গ : পুৰুষ	LQX1087907 ফটো উপলব্ধ
475 নাম : ৰেবাৰ্ড দাস্গমাৰী পিতাৰ নাম: তৰুণ দাস্গমাৰী ঘৰ নং : 129 বয়স : 24 লিঙ্গ : পুৰুষ	LQX0512723 ফটো উপলব্ধ	476 নাম : বুচিং চৰেন পিতাৰ নাম: সোমাই চৰেন ঘৰ নং : 131 বয়স : 56 লিঙ্গ : পুৰুষ	LQX0008868 ফটো উপলব্ধ	477 নাম : বিমল দৈমাৰী পিতাৰ নাম: কানুৰাম দৈমাৰী ঘৰ নং : 131 বয়স : 50 লিঙ্গ : পুৰুষ	LQX1087974 ফটো উপলব্ধ
478 নাম : ৰুফিনা হেমব্ৰম স্বামীৰ নাম: বাচিং চৰেন ঘৰ নং : 131 বয়স : 49 লিঙ্গ : মহিলা	LQX0359216 ফটো উপলব্ধ	479 নাম : পোলীনা দৈমাৰী স্বামীৰ নাম: বিমল দৈমাৰী ঘৰ নং : 131 বয়স : 45 লিঙ্গ : মহিলা	LQX1087985 ফটো উপলব্ধ	480 নাম : আশীষা দৈমাৰী পিতাৰ নাম: বিমল দৈমাৰী ঘৰ নং : 131 বয়স : 23 লিঙ্গ : মহিলা	LQX1119700 ফটো উপলব্ধ



481 নাম : বিকাশ দৈমাৰী পিতাৰ নাম: বিমল দৈমাৰী ঘৰ নং : 131 বয়স : 22 লিঙ্গ : পুৰুষ	PVJ0057836 ফটো উপলব্ধ	482 নাম : চম্বে দৈমাৰী স্বামীৰ নাম: কানুৰাম দৈমাৰী ঘৰ নং : 131ক বয়স : 80 লিঙ্গ : মহিলা	LQX1088013 ফটো উপলব্ধ	483 নাম : বিমল দৈমাৰী পিতাৰ নাম: কানুৰাম দৈমাৰী ঘৰ নং : 131ক বয়স : 51 লিঙ্গ : পুৰুষ	LQX1087996 ফটো উপলব্ধ
484 নাম : ইলিনা দৈমাৰী স্বামীৰ নাম: বিমল দৈমাৰী ঘৰ নং : 131ক বয়স : 48 লিঙ্গ : মহিলা	LQX1088002 ফটো উপলব্ধ	485 নাম : জোয়েল মুৰ্মু পিতাৰ নাম: বেঞ্জামিন মুৰ্মু ঘৰ নং : 132 বয়স : 50 লিঙ্গ : মহিলা	LQX1088046 ফটো উপলব্ধ	486 নাম : ছটো মুৰ্মু পিতাৰ নাম: বেঞ্জামিন মুৰ্মু ঘৰ নং : 132 বয়স : 45 লিঙ্গ : পুৰুষ	LQX1088024 ফটো উপলব্ধ
487 নাম : চালোমী টুডু স্বামীৰ নাম: জুৱেল মুৰ্মু ঘৰ নং : 132 বয়স : 41 লিঙ্গ : মহিলা	LQX1088068 ফটো উপলব্ধ	488 নাম : সৰজনী মুৰ্মু পিতাৰ নাম: বেঞ্জামিন মুৰ্মু ঘৰ নং : 132 বয়স : 41 লিঙ্গ : মহিলা	LQX0414771 ফটো উপলব্ধ	489 নাম : তিপ্পল চৰেন স্বামীৰ নাম: ছটো মুৰ্মু ঘৰ নং : 132 বয়স : 41 লিঙ্গ : মহিলা	LQX7690456 ফটো উপলব্ধ
R 490 নাম : সৰোজনী মুৰ্মু স্বামীৰ নাম: ছটো মুৰ্মু ঘৰ নং : 132 বয়স : 40 লিঙ্গ : মহিলা	LQX1088057 ফটো উপলব্ধ	491 নাম : সৰলা তামাং পিতাৰ নাম: কমল তামাং ঘৰ নং : 132 বয়স : 24 লিঙ্গ : মহিলা	LQX7661689 ফটো উপলব্ধ	492 নাম : দেবেন মাৰ্দি পিতাৰ নাম: কানহু টুডু ঘৰ নং : 133 বয়স : 50 লিঙ্গ : পুৰুষ	LQX1088091 ফটো উপলব্ধ
493 নাম : ৰাইমত মুৰ্মু স্বামীৰ নাম: দেবেন মাৰ্দি ঘৰ নং : 133 বয়স : 48 লিঙ্গ : মহিলা	LQX1088104 ফটো উপলব্ধ	494 নাম : আৰহাম টুডু পিতাৰ নাম: কানহু টুডু ঘৰ নং : 133 বয়স : 46 লিঙ্গ : পুৰুষ	LQX1088115 ফটো উপলব্ধ	495 নাম : বাডিযাৰ টুডু পিতাৰ নাম: কানহু টুডু ঘৰ নং : 133 বয়স : 43 লিঙ্গ : পুৰুষ	LQX1088137 ফটো উপলব্ধ
496 নাম : আৰতি হাচদা স্বামীৰ নাম: আৰহাম টুডু ঘৰ নং : 133 বয়স : 42 লিঙ্গ : মহিলা	LQX1088126 ফটো উপলব্ধ	S 497 নাম : নাউনী টুডু পিতাৰ নাম: কানহু টুডু ঘৰ নং : 133 বয়স : 40 লিঙ্গ : মহিলা	LQX1088148 ফটো উপলব্ধ	498 নাম : ফিলিপ চৰেন পিতাৰ নাম: শাওনা চৰেন ঘৰ নং : 138 বয়স : 65 লিঙ্গ : পুৰুষ	LQX1088159 ফটো উপলব্ধ
499 নাম : আমদানী মাৰ্দি স্বামীৰ নাম: ফিলিপ চৰেন ঘৰ নং : 138 বয়স : 50 লিঙ্গ : মহিলা	LQX1088160 ফটো উপলব্ধ	500 নাম : দুহন চৰেন পিতাৰ নাম: ফিলিপ চৰেন ঘৰ নং : 134 বয়স : 33 লিঙ্গ : মহিলা	LQX0373597 ফটো উপলব্ধ	501 নাম : পিনাকী চৰেন পিতাৰ নাম: ফিলিপ চৰেন ঘৰ নং : 138 বয়স : 32 লিঙ্গ : মহিলা	LQX0008869 ফটো উপলব্ধ
502 নাম : ৰূপাহী দৈমাৰী স্বামীৰ নাম: থমাছ দৈমাৰী ঘৰ নং : 135 বয়স : 50 লিঙ্গ : মহিলা	LQX1088182 ফটো উপলব্ধ	503 নাম : প্ৰতাপ নাৰ্জাৰী পিতাৰ নাম: হৰেন নাৰ্জাৰী ঘৰ নং : 135 বয়স : 50 লিঙ্গ : পুৰুষ	LQX1088217 ফটো উপলব্ধ	504 নাম : চঞ্জনী নাৰ্জাৰী স্বামীৰ নাম: প্ৰতাপ নাৰ্জাৰী ঘৰ নং : 135 বয়স : 45 লিঙ্গ : মহিলা	LQX1088228 ফটো উপলব্ধ
505 নাম : পিনীনা দৈমাৰী পিতাৰ নাম: থমাছ দৈমাৰী ঘৰ নং : 135 বয়স : 29 লিঙ্গ : মহিলা	LQX0540633 ফটো উপলব্ধ	506 নাম : লিপনা নাৰ্জাৰী পিতাৰ নাম: প্ৰতাপ নাৰ্জাৰী ঘৰ নং : 135 বয়স : 26 লিঙ্গ : মহিলা	LQX0419614 ফটো উপলব্ধ	507 নাম : প্ৰিন্সীলা দৈমাৰী পিতাৰ নাম: থমাছ দৈমাৰী ঘৰ নং : 135 বয়স : 26 লিঙ্গ : মহিলা	LQX0434167 ফটো উপলব্ধ
508 নাম : ৰিজয়চ নাৰ্জাৰী পিতাৰ নাম: প্ৰতাপ নাৰ্জাৰী ঘৰ নং : 135 বয়স : 25 লিঙ্গ : পুৰুষ	LQX0385385 ফটো উপলব্ধ	509 নাম : বাৰকী হেমব্ৰম স্বামীৰ নাম: বাবু ৰাম হাচদা ঘৰ নং : 135 বয়স : 25 লিঙ্গ : মহিলা	LQX0418681 ফটো উপলব্ধ	510 নাম : বিখিনা দৈমাৰী স্বামীৰ নাম: ৰোজেন দৈমাৰী ঘৰ নং : 135খ বয়স : 35 লিঙ্গ : মহিলা	LQX0360032 ফটো উপলব্ধ



511 নাম : বিলানী দৈমাৰী স্বামীৰ নাম: মংগল দৈমাৰী ঘৰ নং : ১৩৫খ বয়স : 65 লিঙ্গ : মহিলা	LQX1088262 ফটো উপলব্ধ	512 নাম : থমাছ দৈমাৰী পিতাৰ নাম: ধনিবৰ দৈমাৰী ঘৰ নং : ১৩৫ক বয়স : 60 লিঙ্গ : পুৰুষ	LQX1088240 ফটো উপলব্ধ	513 নাম : বজেন দৈমাৰী পিতাৰ নাম: মংগল দৈমাৰী ঘৰ নং : ১৩৫খ বয়স : 48 লিঙ্গ : পুৰুষ	LQX1088295 ফটো উপলব্ধ
514 নাম : নিলী দৈমাৰী স্বামীৰ নাম: উত্তম দৈমাৰী ঘৰ নং : ১৩৫খ বয়স : 40 লিঙ্গ : মহিলা	LQX1088284 ফটো উপলব্ধ	515 নাম : চেৰ বাঃ তামাং পিতাৰ নাম: ধন বাঃ তামাং ঘৰ নং : ১৩৬ বয়স : 65 লিঙ্গ : পুৰুষ	LQX0020669 ফটো উপলব্ধ	516 নাম : চনাকী নাৰ্জাৰী স্বামীৰ নাম: নুহ্মিয়া নাৰ্জাৰী ঘৰ নং : ১৩৬ বয়স : 30 লিঙ্গ : মহিলা	LQX0509554 ফটো উপলব্ধ
517 নাম : বিংকু তামাং পিতাৰ নাম: শেৰ বাহাদুৰ তামাং ঘৰ নং : 136 বয়স : 30 লিঙ্গ : পুৰুষ	PVJ0085860 ফটো উপলব্ধ	518 নাম : মিনু দৈমাৰী পিতাৰ নাম: খাওলা দৈমাৰী ঘৰ নং : 136 বয়স : 24 লিঙ্গ : মহিলা	LQX0509513 ফটো উপলব্ধ	E 519 নাম : জয়তি দৈমাৰী স্বামীৰ নাম: বত্ৰেশ্বৰ দৈমাৰী ঘৰ নং : ১৩৭ বয়স : ৪৫ লিঙ্গ : মহিলা	LQX1088331 ফটো উপলব্ধ
520 নাম : অৰ্জুন দৈমাৰী পিতাৰ নাম: বত্ৰেশ্বৰ দৈমাৰী ঘৰ নং : ১৩৭ বয়স : 48 লিঙ্গ : পুৰুষ	LQX1088342 ফটো উপলব্ধ	521 নাম : প্ৰনিমা দৈমাৰী স্বামীৰ নাম: অৰ্জুন দৈমাৰী ঘৰ নং : ১৩৭ বয়স : 45 লিঙ্গ : মহিলা	LQX1088353 ফটো উপলব্ধ	522 নাম : চোচনা হেমব্ৰম স্বামীৰ নাম: বাড়িয়াৰ টুডু ঘৰ নং : ১৩৭ বয়স : 41 লিঙ্গ : মহিলা	LQX1088319 ফটো উপলব্ধ
523 নাম : টিন দৈমাৰী বৰা মাতৃৰ নাম: জয়তি দৈমাৰী ঘৰ নং : 137 বয়স : 41 লিঙ্গ : মহিলা	PVJ0016956 ফটো উপলব্ধ	524 নাম : দীনেশ দৈমাৰী পিতাৰ নাম: বত্ৰেশ্বৰ দৈমাৰী ঘৰ নং : ১৩৭ বয়স : 40 লিঙ্গ : পুৰুষ	LQX1088375 ফটো উপলব্ধ	525 নাম : নীতা দৈমাৰী স্বামীৰ নাম: দীনেশ দৈমাৰী ঘৰ নং : 137 বয়স : 39 লিঙ্গ : মহিলা	LQX0237693 ফটো উপলব্ধ
526 নাম : ডেম্ফ দৈমাৰী পিতাৰ নাম: অৰ্জুন দৈমাৰী ঘৰ নং : 137 বয়স : 24 লিঙ্গ : পুৰুষ	LQX0420422 ফটো উপলব্ধ	527 নাম : শ্ৰুতি দৈমাৰী পিতাৰ নাম: অৰ্জুন দৈমাৰী ঘৰ নং : ১৩৭ বয়স : 23 লিঙ্গ : মহিলা	LQX0535880 ফটো উপলব্ধ	E 528 নাম : সঞ্জয় বাক্ৰে মাতৃৰ নাম: সৰ্বাতী হেমব্ৰম ঘৰ নং : 137 বয়স : 22 লিঙ্গ : পুৰুষ	LQX7660509 ফটো উপলব্ধ
529 নাম : ফ্ৰান্সিস দাস্টিমাৰী পিতাৰ নাম: অৰ্জুন দাস্টিমাৰী ঘৰ নং : ১৩৭ বয়স : 21 লিঙ্গ : পুৰুষ	LQX7665516 ফটো উপলব্ধ	530 নাম : প্ৰমোচন দৈমাৰী পিতাৰ নাম: মংগল দৈমাৰী ঘৰ নং : ১৩৮ বয়স : 70 লিঙ্গ : পুৰুষ	LQX1088386 ফটো উপলব্ধ	531 নাম : লাইশ্ৰী দৈমাৰী স্বামীৰ নাম: প্ৰমোচন দৈমাৰী ঘৰ নং : ১৩৮ বয়স : 65 লিঙ্গ : মহিলা	LQX1088397 ফটো উপলব্ধ
532 নাম : নাবলে দৈমাৰী পিতাৰ নাম: প্ৰমোচন দৈমাৰী ঘৰ নং : ১৩৮ বয়স : 45 লিঙ্গ : মহিলা	LQX1088400 ফটো উপলব্ধ	533 নাম : বাজু দৈমাৰী পিতাৰ নাম: প্ৰমোচন দৈমাৰী ঘৰ নং : ১৩৮ বয়স : 42 লিঙ্গ : পুৰুষ	LQX1088411 ফটো উপলব্ধ	534 নাম : দিপালী দৈমাৰী স্বামীৰ নাম: বাজু দৈমাৰী ঘৰ নং : ১৩৮ বয়স : 38 লিঙ্গ : মহিলা	LQX1088433 ফটো উপলব্ধ
535 নাম : হৰবী দৈমাৰী স্বামীৰ নাম: বিবিচন দৈমাৰী ঘৰ নং : ১৩৯ বয়স : 70 লিঙ্গ : মহিলা	LQX1088477 ফটো উপলব্ধ	536 নাম : পৰেশ দৈমাৰী পিতাৰ নাম: বিবিচন দৈমাৰী ঘৰ নং : ১৩৯ বয়স : 42 লিঙ্গ : পুৰুষ	LQX1088466 ফটো উপলব্ধ	537 নাম : মাগদালিনী টুডু স্বামীৰ নাম: গাৰিয়েল হাচদা ঘৰ নং : ১৩৯ বয়স : 37 লিঙ্গ : মহিলা	LQX1088444 ফটো উপলব্ধ
538 নাম : চিমি দৈমাৰী স্বামীৰ নাম: পৰেশ দৈমাৰী ঘৰ নং : ১৩৯ বয়স : 36 লিঙ্গ : মহিলা	LQX1088455 ফটো উপলব্ধ	539 নাম : পিটৰচন নাৰ্জাৰী পিতাৰ নাম: হৰেন্দ্ৰ নাৰ্জাৰী ঘৰ নং : ১৪০ বয়স : 62 লিঙ্গ : পুৰুষ	LQX1088488 ফটো উপলব্ধ	540 নাম : বিমাই দৈমাৰী স্বামীৰ নাম: পিটৰচন নাৰ্জাৰী ঘৰ নং : ১৪০ বয়স : 49 লিঙ্গ : মহিলা	LQX1088499 ফটো উপলব্ধ



541 নাম : বুৰচ নাৰ্জাৰী পিতাৰ নাম: পিটৰচন নাৰ্জাৰী ঘৰ নং : 180 বয়স : 36 লিঙ্গ : পুৰুষ	LQX1088502 ফটো উপলব্ধ	542 নাম : নিৰুপমা নাৰ্জাৰী স্বামীৰ নাম: পিটৰচন নাৰ্জাৰী ঘৰ নং : 180 বয়স : 36 লিঙ্গ : মহিলা	LQX1088513 ফটো উপলব্ধ	543 নাম : জিষ্ট নাৰ্জাৰী পিতাৰ নাম: পিটৰচন নাৰ্জাৰী ঘৰ নং : 180 বয়স : 30 লিঙ্গ : পুৰুষ	LQX0008870 ফটো উপলব্ধ
544 নাম : থিয়োফিল হাচদা পিতাৰ নাম: ববীন হাচদা ঘৰ নং : 181 বয়স : 34 লিঙ্গ : পুৰুষ	LQX1088524 ফটো উপলব্ধ	545 নাম : সচীন দৈমাৰী পিতাৰ নাম: মতিন্দ্র দৈমাৰী ঘৰ নং : 182 বয়স : 41 লিঙ্গ : পুৰুষ	LQX1088546 ফটো উপলব্ধ	546 নাম : মাৰকুচ মুৰ্মু পিতাৰ নাম: জিহ্নকৈল মুৰ্মু ঘৰ নং : 188 বয়স : 45 লিঙ্গ : পুৰুষ	LQX1088580 ফটো উপলব্ধ
547 নাম : ললিতা হেমব্রম স্বামীৰ নাম: মাকুছ মুৰ্মু ঘৰ নং : 188 বয়স : 40 লিঙ্গ : মহিলা	LQX1088579 ফটো উপলব্ধ	548 নাম : মুসাই মুৰ্মু পিতাৰ নাম: মথাই মুৰ্মু ঘৰ নং : 188 বয়স : 35 লিঙ্গ : পুৰুষ	LQX0529453 ফটো উপলব্ধ	549 নাম : জেহেঙ্কেল মুৰ্মু পিতাৰ নাম: মাথাই মুৰ্মু ঘৰ নং : 144ক বয়স : 27 লিঙ্গ : পুৰুষ	LQX0426114 ফটো উপলব্ধ
550 নাম : মাথাই মুৰ্মু পিতাৰ নাম: জিহ্নকৈল মুৰ্মু ঘৰ নং : 188ক বয়স : 54 লিঙ্গ : পুৰুষ	LQX1088591 ফটো উপলব্ধ	551 নাম : লোকেছ মুৰ্মু পিতাৰ নাম: জিহ্নকৈল মুৰ্মু ঘৰ নং : 188খ বয়স : 52 লিঙ্গ : পুৰুষ	LQX1088615 ফটো উপলব্ধ	552 নাম : ফুলমনী চৰেন স্বামীৰ নাম: মাথাই মুৰ্মু ঘৰ নং : 188ক বয়স : 50 লিঙ্গ : মহিলা	LQX1088604 ফটো উপলব্ধ
553 নাম : ববিনা টুড স্বামীৰ নাম: লোকেছ মুৰ্মু ঘৰ নং : 188খ বয়স : 40 লিঙ্গ : মহিলা	LQX1088626 ফটো উপলব্ধ	554 নাম : বাম টুড পিতাৰ নাম: জৈঠা টুড ঘৰ নং : 18৫ বয়স : 50 লিঙ্গ : পুৰুষ	LQX1088637 ফটো উপলব্ধ	555 নাম : কমলী হাচদা স্বামীৰ নাম: বাম টুড ঘৰ নং : 18৫ বয়স : 45 লিঙ্গ : মহিলা	LQX1088648 ফটো উপলব্ধ
556 নাম : গুণ্ডা মুৰ্মু পিতাৰ নাম: বাৰকা মুৰ্মু ঘৰ নং : 18৫ বয়স : 29 লিঙ্গ : পুৰুষ	LQX0524520 ফটো উপলব্ধ	557 নাম : কালিদাস কিস্কু পিতাৰ নাম: সোম কিস্কু ঘৰ নং : 18৬ বয়স : 65 লিঙ্গ : পুৰুষ	LQX1088659 ফটো উপলব্ধ	558 নাম : দলি হেমব্রম স্বামীৰ নাম: কালিদাস কিস্কু ঘৰ নং : 18৬ বয়স : 50 লিঙ্গ : মহিলা	LQX1088660 ফটো উপলব্ধ
559 নাম : চাখায়েল কিস্কু পিতাৰ নাম: কালিদাস কিস্কু ঘৰ নং : 146 বয়স : 26 লিঙ্গ : পুৰুষ	LQX0237941 ফটো উপলব্ধ	560 নাম : কালৈপ হাচদা পিতাৰ নাম: মদন হাচদা ঘৰ নং : 1৫1 বয়স : 60 লিঙ্গ : পুৰুষ	LQX1088693 ফটো উপলব্ধ	561 নাম : বাহা কিস্কু স্বামীৰ নাম: কালৈপ হাচদা ঘৰ নং : 1৫1 বয়স : 50 লিঙ্গ : মহিলা	LQX1088706 ফটো উপলব্ধ
562 নাম : চনিতা হেমব্রম স্বামীৰ নাম: নীলচন হাচদা ঘৰ নং : 1৫1 বয়স : 35 লিঙ্গ : মহিলা	LQX0028068 ফটো উপলব্ধ	563 নাম : শনিৰাম চৰেন পিতাৰ নাম: কালৈপ হাচদা ঘৰ নং : 151 বয়স : 27 লিঙ্গ : পুৰুষ	PVJ0013797 ফটো উপলব্ধ	564 নাম : লিলচন হাচদা পিতাৰ নাম: মদন হাচদা ঘৰ নং : 1৫1ক বয়স : 45 লিঙ্গ : পুৰুষ	LQX1088717 ফটো উপলব্ধ
565 নাম : কৰ্ণেল হাচদা পিতাৰ নাম: মদন হাচদা ঘৰ নং : 1৫2 বয়স : 50 লিঙ্গ : পুৰুষ	LQX1088728 ফটো উপলব্ধ	566 নাম : লীলমনী চৰেন স্বামীৰ নাম: ডানিয়েল হাচদা ঘৰ নং : 1৫2 বয়স : 45 লিঙ্গ : মহিলা	LQX1088751 ফটো উপলব্ধ	567 নাম : চিমতি টুড স্বামীৰ নাম: কৰ্ণেল হাচদা ঘৰ নং : 1৫2 বয়স : 45 লিঙ্গ : মহিলা	LQX1088739 ফটো উপলব্ধ
568 নাম : মদন হাচদা পিতাৰ নাম: কানছ হাচদা ঘৰ নং : 1৫৩ বয়স : 60 লিঙ্গ : পুৰুষ	LQX1088795 ফটো উপলব্ধ	569 নাম : চিমতি মাৰ্দি পিতাৰ নাম: মদন হাচদা ঘৰ নং : 1৫৩ বয়স : 50 লিঙ্গ : মহিলা	LQX1088808 ফটো উপলব্ধ	570 নাম : কিপাছ হাচদা পিতাৰ নাম: মদন হাচদা ঘৰ নং : 1৫৩ বয়স : 35 লিঙ্গ : পুৰুষ	LQX0165977 ফটো উপলব্ধ



571 নাম : এলিচাবেদ মুৰ্ম স্বামীৰ নাম: কিপাৰ্ছ হাচদা ঘৰ নং : ১৫৩ বয়স : 29 লিঙ্গ : মহিলা	LQX0166058 ফটো উপলব্ধ	572 নাম : মেৰী টুড স্বামীৰ নাম: কৰ্ণেল হাচদা ঘৰ নং : ১৫৩ক বয়স : 45 লিঙ্গ : মহিলা	LQX1088831 ফটো উপলব্ধ	573 নাম : গনেশ চৰেন পিতাৰ নাম: বেটকা চৰেন ঘৰ নং : ১৫৪ বয়স : 45 লিঙ্গ : পুৰুষ	LQX1088842 ফটো উপলব্ধ
574 নাম : বানী কিষ্ক স্বামীৰ নাম: গনেশ চৰেন ঘৰ নং : ১৫৪ বয়স : 42 লিঙ্গ : মহিলা	LQX1088853 ফটো উপলব্ধ	575 নাম : লাইলা হাসদা মাতৃৰ নাম: মেৰু বেচেৰা ঘৰ নং : 154 বয়স : 33 লিঙ্গ : মহিলা	PVJ0054668 ফটো উপলব্ধ	S 576 নাম : ৰীতাৰালা দেৱী স্বামীৰ নাম: মনোজ দেৱ নাথ ঘৰ নং : ১৫৪ বয়স : 31 লিঙ্গ : মহিলা	LQX0166348 ফটো উপলব্ধ
577 নাম : বেটকা চৰেন পিতাৰ নাম: গনেশ চৰেন ঘৰ নং : ১৫৪ বয়স : 30 লিঙ্গ : পুৰুষ	LQX0029298 ফটো উপলব্ধ	578 নাম : বালে মাৰ্দি স্বামীৰ নাম: বিচু চৰেন ঘৰ নং : ১৫৫ বয়স : 85 লিঙ্গ : মহিলা	LQX1088875 ফটো উপলব্ধ	E 579 নাম : ধনাই চৰেন পিতাৰ নাম: বিচু চৰেন ঘৰ নং : ১৫৫ বয়স : 55 লিঙ্গ : পুৰুষ	LQX1088886 ফটো উপলব্ধ
580 নাম : পাউলিনা মুৰ্ম স্বামীৰ নাম: ধনাই চৰেন ঘৰ নং : ১৫৫ বয়স : 50 লিঙ্গ : মহিলা	LQX1088897 ফটো উপলব্ধ	581 নাম : দুৰ্চিলা চৰেন পিতাৰ নাম: বিচু চৰেন ঘৰ নং : ১৫৫ বয়স : 41 লিঙ্গ : মহিলা	LQX1088900 ফটো উপলব্ধ	582 নাম : লৈইচ চৰেন পিতাৰ নাম: বিচু চৰেন ঘৰ নং : ১৫৫ বয়স : 35 লিঙ্গ : পুৰুষ	LQX0029439 ফটো উপলব্ধ
583 নাম : এলিজাবেথ হাচদা স্বামীৰ নাম: লুইচ চৰেন ঘৰ নং : ১৫৫ বয়স : 27 লিঙ্গ : মহিলা	LQX0225144 ফটো উপলব্ধ	584 নাম : পাউল হাচদা পিতাৰ নাম: কানহু হাচদা ঘৰ নং : ১৫৬ বয়স : 70 লিঙ্গ : পুৰুষ	LQX1088944 ফটো উপলব্ধ	585 নাম : মাৰ্ক হেমৰম স্বামীৰ নাম: পাউল হাচদা ঘৰ নং : ১৫৬ বয়স : 60 লিঙ্গ : মহিলা	LQX1088955 ফটো উপলব্ধ
586 নাম : কাদ্ৰো হাচদা পিতাৰ নাম: পাউল হাচদা ঘৰ নং : ১৫৬ বয়স : 42 লিঙ্গ : পুৰুষ	LQX1088966 ফটো উপলব্ধ	587 নাম : প্ৰেমিকা চৰেন পিতাৰ নাম: কাদ্ৰো হাচদা ঘৰ নং : ১৫৬ বয়স : 40 লিঙ্গ : মহিলা	LQX1088977 ফটো উপলব্ধ	588 নাম : এলীনা চৰেন স্বামীৰ নাম: জেঠা হাচদা ঘৰ নং : 156 বয়স : 38 লিঙ্গ : মহিলা	LQX0427021 ফটো উপলব্ধ
589 নাম : জেঠা হাচদা পিতাৰ নাম: পাউল হাচদা ঘৰ নং : ১৫৬ বয়স : 36 লিঙ্গ : পুৰুষ	LQX0029629 ফটো উপলব্ধ	590 নাম : বিলিয়ম হাচদা পিতাৰ নাম: পাউল হাচদা ঘৰ নং : ১৫৬ বয়স : 35 লিঙ্গ : পুৰুষ	LQX0029678 ফটো উপলব্ধ	591 নাম : লিলিগ্ৰাচ টুড স্বামীৰ নাম: বেলিয়াম হাচদক ঘৰ নং : ১৫৬ বয়স : 32 লিঙ্গ : মহিলা	LQX0029728 ফটো উপলব্ধ
592 নাম : ইচাও হাচদা পিতাৰ নাম: পাউল হাচদা ঘৰ নং : ১৫৬ বয়স : 32 লিঙ্গ : পুৰুষ	LQX0029736 ফটো উপলব্ধ	593 নাম : অবিনাশ মুৰ্ম পিতাৰ নাম: যোহিন মুৰ্ম ঘৰ নং : ১৫৮ বয়স : 65 লিঙ্গ : পুৰুষ	LQX1089016 ফটো উপলব্ধ	594 নাম : এণ্টনি মুৰ্ম পিতাৰ নাম: অবিনাশ মুৰ্ম ঘৰ নং : ১৫৮ বয়স : 60 লিঙ্গ : পুৰুষ	LQX1089027 ফটো উপলব্ধ
595 নাম : নীলমনি মাৰ্দি স্বামীৰ নাম: অবিনাশ মুৰ্ম ঘৰ নং : ১৫৮ বয়স : 55 লিঙ্গ : মহিলা	LQX1089005 ফটো উপলব্ধ	596 নাম : প্ৰমিলা চৰেন স্বামীৰ নাম: এণ্টনি মুৰ্ম ঘৰ নং : ১৫৮ বয়স : 50 লিঙ্গ : মহিলা	LQX1089050 ফটো উপলব্ধ	597 নাম : জুৰেল মুৰ্ম মাতৃৰ নাম: নীলমনি মাৰ্দি ঘৰ নং : ১৫৮ বয়স : 37 লিঙ্গ : পুৰুষ	LQX0524801 ফটো উপলব্ধ
598 নাম : মীনা মুৰ্ম পিতাৰ নাম: অবিনাশ মুৰ্ম ঘৰ নং : 158 বয়স : 34 লিঙ্গ : মহিলা	LQX0237651 ফটো উপলব্ধ	599 নাম : নিকুদিমুচ মুৰ্ম পিতাৰ নাম: অবিনাশ মুৰ্ম ঘৰ নং : ১৫৮ বয়স : 33 লিঙ্গ : পুৰুষ	LQX0030197 ফটো উপলব্ধ	600 নাম : দিনা টুড স্বামীৰ নাম: নিকুদিমুচ মুৰ্ম ঘৰ নং : ১৫৮ বয়স : 31 লিঙ্গ : মহিলা	LQX0030247 ফটো উপলব্ধ



601 নাম : প্ৰিছকিলা হাচদা স্বামীৰ নাম : জয়েল মুৰ্মু ঘৰ নং : ১৫৮ বয়স : 29 লিঙ্গ : মহিলা	LQX0126086 ফটো উপলব্ধ	602 নাম : মংগল মাৰ্ভি পিতাৰ নাম : মানেক মাৰ্ভি ঘৰ নং : ১৫৮ বয়স : 25 লিঙ্গ : পুৰুষ	LQX0524736 ফটো উপলব্ধ	603 নাম : ৰোবেত মুৰ্মু পিতাৰ নাম : এষ্টোনী মুৰ্মু ঘৰ নং : ১৫৮ বয়স : 23 লিঙ্গ : পুৰুষ	LQX7665490 ফটো উপলব্ধ
604 নাম : পাল হাসদা পিতাৰ নাম : কাদৰু ঘৰ নং : 158 বয়স : 22 লিঙ্গ : পুৰুষ	PVJ0067934 ফটো উপলব্ধ	605 নাম : বাবুলাল মুৰ্মু পিতাৰ নাম : মংগল মুৰ্মু ঘৰ নং : ১৫৯ বয়স : 40 লিঙ্গ : পুৰুষ	LQX1089072 ফটো উপলব্ধ	606 নাম : তাল মাৰ্ভি পিতাৰ নাম : ৰাজকা মাৰ্ভি ঘৰ নং : ১৬৩ বয়স : 50 লিঙ্গ : পুৰুষ	LQX1089083 ফটো উপলব্ধ
607 নাম : মেৰু চৰেন স্বামীৰ নাম : তাল মাৰ্ভি ঘৰ নং : ১৬৩ বয়স : 45 লিঙ্গ : মহিলা	LQX1089094 ফটো উপলব্ধ	608 নাম : ঝৰিয়া মাৰ্ভি পিতাৰ নাম : ৰাচকা মাৰ্ভি ঘৰ নং : ১৬৩ বয়স : 42 লিঙ্গ : পুৰুষ	LQX1089107 ফটো উপলব্ধ	609 নাম : ইলিজাবেথ হেমব্ৰম স্বামীৰ নাম : ঝাৰীয়া হেমব্ৰম ঘৰ নং : ১৬৩ বয়স : 40 লিঙ্গ : মহিলা	LQX1089118 ফটো উপলব্ধ
610 নাম : সুৰজমনি চৰেন স্বামীৰ নাম : বিমল হাচদা ঘৰ নং : ১৬৩ক বয়স : 34 লিঙ্গ : মহিলা	LQX0349423 ফটো উপলব্ধ	E 611 নাম : মংলী চৰেন স্বামীৰ নাম : অনিল হাচদা ঘৰ নং : ১৬৩ক বয়স : 81 লিঙ্গ : মহিলা	LQX1089130 ফটো উপলব্ধ	612 নাম : বিমল হাচদা পিতাৰ নাম : অনিল হাচদা ঘৰ নং : ১৬৩ক বয়স : 46 লিঙ্গ : পুৰুষ	LQX1089141 ফটো উপলব্ধ
613 নাম : পাপা হাচদা পিতাৰ নাম : অনিল হাচদা ঘৰ নং : ১৬৩ক বয়স : 42 লিঙ্গ : পুৰুষ	LQX1089174 ফটো উপলব্ধ	614 নাম : শনিৰাম হাচদা পিতাৰ নাম : অনিল হাচদা ঘৰ নং : ১৬৩ক বয়স : 39 লিঙ্গ : পুৰুষ	LQX1089152 ফটো উপলব্ধ	615 নাম : বিতি হাচদা পিতাৰ নাম : অনিল হাচদা ঘৰ নং : ১৬৩ক বয়স : 35 লিঙ্গ : মহিলা	LQX1089163 ফটো উপলব্ধ
616 নাম : হৰিলাল ৰাজভৰ পিতাৰ নাম : ৰামানু ৰাজভৰ ঘৰ নং : ১৬৪ বয়স : 70 লিঙ্গ : পুৰুষ	LQX1089185 ফটো উপলব্ধ	617 নাম : গধালী দেবী স্বামীৰ নাম : হৰিলাল ৰাজভৰ ঘৰ নং : ১৬৪ বয়স : 65 লিঙ্গ : মহিলা	LQX1089196 ফটো উপলব্ধ	618 নাম : জয় কুমাৰ ৰাজভৰ পিতাৰ নাম : হৰিলাল ৰাজভৰ ঘৰ নং : ১৬৪ বয়স : 41 লিঙ্গ : পুৰুষ	LQX1089209 ফটো উপলব্ধ
619 নাম : মালতী দেবী পিতাৰ নাম : হৰিলাল ৰাজভৰ ঘৰ নং : ১৬৪ বয়স : 40 লিঙ্গ : মহিলা	LQX0486506 ফটো উপলব্ধ	E 620 নাম : ৰামপ্ৰবেশ ৰাজভৰ পিতাৰ নাম : হৰিলাল ৰাজভৰ ঘৰ নং : ১৬৪ বয়স : 86 লিঙ্গ : পুৰুষ	LQX1089221 ফটো উপলব্ধ	621 নাম : শান্তি দেবী স্বামীৰ নাম : ৰাম প্ৰবেশ ৰাজভৰ ঘৰ নং : 164 বয়স : 35 লিঙ্গ : মহিলা	PVJ0107441 ফটো উপলব্ধ
622 নাম : শিউমঙ্গল ৰাজভৰ পিতাৰ নাম : হৰিলাল ৰাজভৰ ঘৰ নং : ১৬৫ বয়স : 50 লিঙ্গ : পুৰুষ	LQX1089243 ফটো উপলব্ধ	623 নাম : কমলা দেবী স্বামীৰ নাম : শিউমঙ্গল ৰাজভৰ ঘৰ নং : ১৬৫ বয়স : 48 লিঙ্গ : মহিলা	LQX1089254 ফটো উপলব্ধ	E 624 নাম : চনিৰাম হাচদা পিতাৰ নাম : কান্দন হাচদা ঘৰ নং : ১৬৬ বয়স : 47 লিঙ্গ : পুৰুষ	LQX1089301 ফটো উপলব্ধ
625 নাম : মুনী ৰাজভৰ স্বামীৰ নাম : জয় কুমাৰ ৰাজভৰ ঘৰ নং : ১৬৬ বয়স : 34 লিঙ্গ : মহিলা	LQX0562827 ফটো উপলব্ধ	626 নাম : ভগত হেমব্ৰম পিতাৰ নাম : মঙ্গল হেমব্ৰম ঘৰ নং : 166 বয়স : 25 লিঙ্গ : পুৰুষ	PVJ0118562 ফটো উপলব্ধ	627 নাম : চুপল মাৰ্ভি পিতাৰ নাম : ভাদো মাৰ্ভি ঘৰ নং : ১৬৬ক বয়স : 60 লিঙ্গ : পুৰুষ	LQX0008871 ফটো উপলব্ধ
E 628 নাম : মাইনো চৰেন স্বামীৰ নাম : চুপল মাৰ্ভি ঘৰ নং : ১৬৬ক বয়স : 53 লিঙ্গ : মহিলা	LQX0008872 ফটো উপলব্ধ	629 নাম : মংগল হেমব্ৰম পিতাৰ নাম : চন্দন হেমব্ৰম ঘৰ নং : ১৬৭ বয়স : 70 লিঙ্গ : পুৰুষ	LQX1089312 ফটো উপলব্ধ	630 নাম : চুকুৰ মনি মাৰ্ভি স্বামীৰ নাম : মংগল হেমব্ৰম ঘৰ নং : ১৬৭ বয়স : 60 লিঙ্গ : মহিলা	LQX1089323 ফটো উপলব্ধ



631 নাম : সুৰেন বাস্কৈ পিতাৰ নাম: মংগল হেমব্রম ঘৰ নং : 169 বয়স : 45 লিঙ্গ : পুৰুষ	LQX1089334 ফটো উপলব্ধ	632 নাম : সুমীতা হেমব্রম স্বামীৰ নাম: সুৰেণ বাস্কৈ ঘৰ নং : 169 বয়স : 40 লিঙ্গ : মহিলা	LQX1089345 ফটো উপলব্ধ	633 নাম : মদন হেমব্রম পিতাৰ নাম: মঙ্গল হেমব্রম ঘৰ নং : 169 বয়স : 31 লিঙ্গ : পুৰুষ	LQX0033506 ফটো উপলব্ধ
634 নাম : গৌবৰধন হৰিজন পিতাৰ নাম: বদৰি হৰিজন ঘৰ নং : 168 বয়স : 55 লিঙ্গ : পুৰুষ	LQX1089378 ফটো উপলব্ধ	635 নাম : তিলা চাৰী দেবী স্বামীৰ নাম: গৌবৰধন হৰিজন ঘৰ নং : 168 বয়স : 55 লিঙ্গ : মহিলা	LQX1089389 ফটো উপলব্ধ	636 নাম : গেনা হৰিজন পিতাৰ নাম: ভীক্ষাৰাম হৰিজন ঘৰ নং : 169 বয়স : 60 লিঙ্গ : পুৰুষ	LQX1089390 ফটো উপলব্ধ
637 নাম : কিৰন দেবী স্বামীৰ নাম: গেনা হৰিজন ঘৰ নং : 169 বয়স : 50 লিঙ্গ : মহিলা	LQX1089403 ফটো উপলব্ধ	638 নাম : যাদু হাছদা পিতাৰ নাম: হৰিমল হাচদা ঘৰ নং : 169 বয়স : 34 লিঙ্গ : পুৰুষ	LQX1089414 ফটো উপলব্ধ	639 নাম : হোপনী টুডু স্বামীৰ নাম: যদু হাসদা ঘৰ নং : 169 বয়স : 28 লিঙ্গ : মহিলা	PVJ0081737 ফটো উপলব্ধ
E 640 নাম : চুৰ্জি হৰিজন স্বামীৰ নাম: বামদাস হৰিজন ঘৰ নং : 192 বয়স : 85 লিঙ্গ : মহিলা	LQX1089436 ফটো উপলব্ধ	641 নাম : ধীৰেন হৰিজন পিতাৰ নাম: বামদাস হৰিজন ঘৰ নং : 192 বয়স : 45 লিঙ্গ : পুৰুষ	LQX1089447 ফটো উপলব্ধ	642 নাম : জোতলা হৰিজন পিতাৰ নাম: বাম দাস হৰিজন ঘৰ নং : 192 বয়স : 36 লিঙ্গ : মহিলা	LQX1089469 ফটো উপলব্ধ
E 643 নাম : বালে টুডু স্বামীৰ নাম: বিচু হেমব্রম ঘৰ নং : 193 বয়স : 90 লিঙ্গ : মহিলা	LQX1089505 ফটো উপলব্ধ	644 নাম : মঙ্গল হেমব্রম পিতাৰ নাম: বিচু হেমব্রম ঘৰ নং : 193 বয়স : 55 লিঙ্গ : পুৰুষ	LQX0126706 ফটো উপলব্ধ	645 নাম : ভাইৰ হেমব্রম পিতাৰ নাম: বিচু হেমব্রম ঘৰ নং : 193 বয়স : 50 লিঙ্গ : পুৰুষ	LQX1089481 ফটো উপলব্ধ
646 নাম : বেটি মাৰ্দি স্বামীৰ নাম: হৰেণ মুৰ্মু ঘৰ নং : 193 বয়স : 50 লিঙ্গ : মহিলা	LQX1089527 ফটো উপলব্ধ	647 নাম : প্ৰাণু কিস্ক স্বামীৰ নাম: ভাইৰ হেমব্রম ঘৰ নং : 193 বয়স : 45 লিঙ্গ : মহিলা	LQX1089492 ফটো উপলব্ধ	648 নাম : টিচান হেমব্রম পিতাৰ নাম: বিচু হেমব্রম ঘৰ নং : 193 বয়স : 42 লিঙ্গ : পুৰুষ	LQX1089516 ফটো উপলব্ধ
649 নাম : সপল হেমব্রম অন্যান্য: মঙ্গল হেমব্রম ঘৰ নং : 173 বয়স : 41 লিঙ্গ : পুৰুষ	PVJ0057760 ফটো উপলব্ধ	650 নাম : মনি মুৰ্মু পিতাৰ নাম: দৰং মাৰ্দি ঘৰ নং : 198 বয়স : 38 লিঙ্গ : মহিলা	LQX1089561 ফটো উপলব্ধ	651 নাম : প্ৰেমলাল হৰিজন পিতাৰ নাম: পৰশুৰাম হৰিজন ঘৰ নং : 195 বয়স : 50 লিঙ্গ : পুৰুষ	LQX1089572 ফটো উপলব্ধ
652 নাম : লিলাবতী হৰিজন স্বামীৰ নাম: প্ৰেমলাল হৰিজন ঘৰ নং : 195 বয়স : 45 লিঙ্গ : মহিলা	LQX1089583 ফটো উপলব্ধ	653 নাম : বনজিত হৰিজন পিতাৰ নাম: বামাচিৰ হৰিজন ঘৰ নং : 195 বয়স : 39 লিঙ্গ : পুৰুষ	LQX1089594 ফটো উপলব্ধ	654 নাম : দেবাৰী ভূইহৰ স্বামীৰ নাম: বুদ্ধিৰাম ভূইহৰ ঘৰ নং : 196 বয়স : 60 লিঙ্গ : মহিলা	LQX1089629 ফটো উপলব্ধ
655 নাম : বুদ্ধিৰাম ভূইহৰ পিতাৰ নাম: বিপুৰাম ভূইহৰ ঘৰ নং : 196 বয়স : 59 লিঙ্গ : পুৰুষ	LQX1089663 ফটো উপলব্ধ	E 656 নাম : দুৰ্গেশ্বৰ ভূইহৰ পিতাৰ নাম: লক্ষ্মীকান্ত ভূইহৰ ঘৰ নং : 196 বয়স : 52 লিঙ্গ : পুৰুষ	LQX1089674 ফটো উপলব্ধ	657 নাম : সুখেশ্বৰী ভূইহৰ পিতাৰ নাম: বুদ্ধিৰাম ভূইহৰ ঘৰ নং : 196 বয়স : 40 লিঙ্গ : মহিলা	LQX1089630 ফটো উপলব্ধ
658 নাম : ভগত ভূইহৰ পিতাৰ নাম: বুদ্ধিৰাম ভূইহৰ ঘৰ নং : 196 বয়স : 38 লিঙ্গ : পুৰুষ	LQX1089641 ফটো উপলব্ধ	659 নাম : ফুলমনি ভূইহৰ স্বামীৰ নাম: ভগত ভূইহৰ ঘৰ নং : 196 বয়স : 36 লিঙ্গ : মহিলা	LQX1089652 ফটো উপলব্ধ	S 660 নাম : বাসন্তী ভূইহৰ পিতাৰ নাম: বুদ্ধিৰাম ভূইহৰ ঘৰ নং : 196 বয়স : 35 লিঙ্গ : মহিলা	LQX0358622 ফটো উপলব্ধ



661 নাম : দেৱজিত ভূইহৰ পিতাৰ নাম: বৰ্ধিবাম ভূইহৰ ঘৰ নং : ১৭৬ক বয়স : 31 লিঙ্গ : পুৰুষ	LQX0355776 ফটো উপলব্ধ	S 662 নাম : মালতী ভূইহৰ স্বামীৰ নাম: দুৰ্গেশ্বৰ ভূইহৰ ঘৰ নং : ১৭৬খ বয়স : 47 লিঙ্গ : মহিলা	LQX0357798 ফটো উপলব্ধ	663 নাম : সঞ্জয় ভূইহৰ পিতাৰ নাম: দুৰ্গেশ্বৰ ভূইহৰ ঘৰ নং : ১৭৬খ বয়স : 30 লিঙ্গ : পুৰুষ	LQX0359372 ফটো উপলব্ধ
664 নাম : দীনেশ ভূইহৰ পিতাৰ নাম: বামেশ্বৰ ভূইহৰ ঘৰ নং : ১৭৬গ বয়স : 54 লিঙ্গ : পুৰুষ	LQX1089709 ফটো উপলব্ধ	665 নাম : চৈতী ভূইহৰ স্বামীৰ নাম: দীনেশ ভূইহৰ ঘৰ নং : ১৭৬গ বয়স : 52 লিঙ্গ : মহিলা	LQX1089710 ফটো উপলব্ধ	666 নাম : লক্ষীৰাম ভূইহৰ পিতাৰ নাম: বামেশ্বৰ ভূইহৰ ঘৰ নং : ১৭৬ঘ বয়স : 52 লিঙ্গ : পুৰুষ	LQX1089732 ফটো উপলব্ধ
667 নাম : ষোল্লচনা ভূইহৰ স্বামীৰ নাম: দুৰ্গেশ্বৰ ভূইহৰ ঘৰ নং : ১৭৬ঘ বয়স : 48 লিঙ্গ : মহিলা	LQX1089685 ফটো উপলব্ধ	668 নাম : বৈশাখী ভূইহৰ স্বামীৰ নাম: লক্ষীৰাম ভূইহৰ ঘৰ নং : ১৭৬ঘ বয়স : 48 লিঙ্গ : মহিলা	LQX1089743 ফটো উপলব্ধ	S 669 নাম : সুৰেশ হেমব্ৰম পিতাৰ নাম: নিমল হেমব্ৰম ঘৰ নং : ১৮৩ বয়স : 34 লিঙ্গ : পুৰুষ	LQX1089754 ফটো উপলব্ধ
S 670 নাম : গোলাপচন হেমব্ৰম পিতাৰ নাম: নিমল হেমব্ৰম ঘৰ নং : 183 বয়স : 33 লিঙ্গ : পুৰুষ	LQX1089765 ফটো উপলব্ধ	S 671 নাম : ভনিতা টুডু স্বামীৰ নাম: সুৰেশ হেমব্ৰম ঘৰ নং : 183 বয়স : 29 লিঙ্গ : মহিলা	LQX7675697 ফটো উপলব্ধ	672 নাম : মংগল হাচদা পিতাৰ নাম: বিচলাল হাচদা ঘৰ নং : 186 বয়স : 29 লিঙ্গ : পুৰুষ	LQX0383323 ফটো উপলব্ধ
673 নাম : কাপমণি হেমব্ৰম মাতৃৰ নাম: সুকুৰমণি মাৰ্ভি ঘৰ নং : ১৮৭ বয়স : 32 লিঙ্গ : মহিলা	LQX0575571 ফটো উপলব্ধ	S 674 নাম : সুলেমান হেমব্ৰম পিতাৰ নাম: জিতু হেমব্ৰম ঘৰ নং : ১৮৮ বয়স : 31 লিঙ্গ : পুৰুষ	LQX0357848 ফটো উপলব্ধ	675 নাম : দুৰ্গি বেষৰা স্বামীৰ নাম: মুন্সি মুৰ্মু ঘৰ নং : ২৪০ বয়স : 54 লিঙ্গ : মহিলা	LQX0008873 ফটো উপলব্ধ
676 নাম : ঠাকুৰ হেমব্ৰম পিতাৰ নাম: ভূন্দা হেমব্ৰম ঘৰ নং : 260 বয়স : 44 লিঙ্গ : পুৰুষ	LQX0373696 ফটো উপলব্ধ	S 677 নাম : কবিৰ জগদালা পিতাৰ নাম: গৰীব জগদালা ঘৰ নং : 299 বয়স : 21 লিঙ্গ : পুৰুষ	PVJ0036137 ফটো উপলব্ধ	S 678 নাম : বিসাতী জগদালা স্বামীৰ নাম: কবিৰ জগদালা ঘৰ নং : 299 বয়স : 21 লিঙ্গ : মহিলা	PVJ0134833 ফটো উপলব্ধ
S 679 নাম : আজিব পৰজা মাতৃৰ নাম: অৰুনা পৰজা ঘৰ নং : 303 বয়স : 20 লিঙ্গ : পুৰুষ	PVJ0036228 ফটো উপলব্ধ	S 680 নাম : বীতা পৰজা স্বামীৰ নাম: মহেশ পৰজা ঘৰ নং : 304 বয়স : 34 লিঙ্গ : মহিলা	PVJ0036301 ফটো উপলব্ধ	S 681 নাম : কিৰন ভূমিজ পিতাৰ নাম: উদয় ভূমিজ ঘৰ নং : 319 বয়স : 25 লিঙ্গ : পুৰুষ	PVJ0036178 ফটো উপলব্ধ
S 682 নাম : মোহিত তাঁতী পিতাৰ নাম: কৃষ্ণ তাঁতী ঘৰ নং : 328 বয়স : 20 লিঙ্গ : পুৰুষ	PVJ0036160 ফটো উপলব্ধ	S 683 নাম : সৰ্বজিৎ বাৰ্জো পিতাৰ নাম: বশু বাৰ্জো ঘৰ নং : 350 বয়স : 20 লিঙ্গ : পুৰুষ	PVJ0036194 ফটো উপলব্ধ	S 684 নাম : গায়ত্ৰী মাদ্ৰাজী পিতাৰ নাম: আনন্দ মাদ্ৰাজী ঘৰ নং : 362 বয়স : 20 লিঙ্গ : মহিলা	PVJ0036210 ফটো উপলব্ধ
S 685 নাম : কশিশ মুণ্ডা পিতাৰ নাম: বৰি মুণ্ডা ঘৰ নং : 406 বয়স : 21 লিঙ্গ : মহিলা	PVJ0036202 ফটো উপলব্ধ	S 686 নাম : জ্যোতি তপু পিতাৰ নাম: মাকুশ তপু ঘৰ নং : 418 বয়স : 25 লিঙ্গ : মহিলা	PVJ0036244 ফটো উপলব্ধ	S 687 নাম : আলবিশ ভূন্দা পিতাৰ নাম: মাকুচ ভূন্দা ঘৰ নং : 424 বয়স : 21 লিঙ্গ : পুৰুষ	PVJ0036152 ফটো উপলব্ধ
S 688 নাম : বিকাশ চাহ পিতাৰ নাম: উমেশ চাহ ঘৰ নং : 444 কা বয়স : 20 লিঙ্গ : পুৰুষ	PVJ0036558 ফটো উপলব্ধ	R 689 নাম : শান্তি দেবী স্বামীৰ নাম: বামেশ্বৰ ব্যাশ ঘৰ নং : 622 বয়স : 35 লিঙ্গ : মহিলা	PVJ0072397 ফটো উপলব্ধ	690 নাম : দুলহন হেমব্ৰম পিতাৰ নাম: মংগল হেমব্ৰম ঘৰ নং : 6৮৮ বয়স : 25 লিঙ্গ : মহিলা	LQX0547448 ফটো উপলব্ধ



#	691	PVJ0124685
নাম : আনঠনী মুৰ্ম		ফটো উপলব্ধ
পিতাৰ নাম : ধনীই মুৰ্ম		
ঘৰ নং : 91		
বয়স : 19 লিঙ্গ : পুৰুষ		



692	1	LQX7681984	ফটো উপলব্ধ	নাম : বাচি হেমব্ৰম পিতাৰ নাম: মণ্ডল হেমব্ৰম ঘৰ নং : 47 বয়স : 21 লিঙ্গ : মহিলা
693	1	LQX7735855	ফটো উপলব্ধ	নাম : মাগদালিনা হেমব্ৰম স্বামীৰ নাম: চিৰিল বেচৰা ঘৰ নং : 117 বয়স : 39 লিঙ্গ : মহিলা
694	1	LQX1082402	ফটো উপলব্ধ	নাম : সোনা চৰেন স্বামীৰ নাম: চনত হাচদা ঘৰ নং : 160 বয়স : 60 লিঙ্গ : মহিলা
695	1	LQX1082413	ফটো উপলব্ধ	নাম : পাঞ্চ হাচদা পিতাৰ নাম: চনত হাচদা ঘৰ নং : 160 বয়স : 46 লিঙ্গ : পুৰুষ
696	1	LQX1082435	ফটো উপলব্ধ	নাম : জুচিয়া হাচদা পিতাৰ নাম: চনত হাচদা ঘৰ নং : 160 বয়স : 39 লিঙ্গ : পুৰুষ
697	1	LQX1517153	ফটো উপলব্ধ	নাম : মীনা লিষু পিতাৰ নাম: মন বাহাদুৰ লিষু ঘৰ নং : 7 বয়স : 41 লিঙ্গ : মহিলা
698	1	LQX1082424	ফটো উপলব্ধ	নাম : সুমিতা হেমব্ৰম স্বামীৰ নাম: পাঞ্চ হাচদা ঘৰ নং : 160 বয়স : 40 লিঙ্গ : মহিলা
699	1	PVJ0016386	ফটো উপলব্ধ	নাম : আব্বাহাম মুৰ্মু পিতাৰ নাম: চিমন মুৰ্মু ঘৰ নং : 98 বয়স : 22 লিঙ্গ : পুৰুষ
700	1	PVJ0016535	ফটো উপলব্ধ	নাম : সুনতি মুৰ্মু পিতাৰ নাম: চিমন মুৰ্মু ঘৰ নং : 98 বয়স : 21 লিঙ্গ : মহিলা
701	1	PVJ0016469	ফটো উপলব্ধ	নাম : মৰমী গিৰি স্বামীৰ নাম: ভৱানী লামা ঘৰ নং : 25 বয়স : 33 লিঙ্গ : মহিলা
702	1	PVJ0016451	ফটো উপলব্ধ	নাম : বাবয় লামা পিতাৰ নাম: নীম বাহাদুৰ লামা ঘৰ নং : 27 বয়স : 30 লিঙ্গ : মহিলা
703	1	PVJ0016444	ফটো উপলব্ধ	নাম : বিজয় লামা পিতাৰ নাম: নীম বাহাদুৰ লামা ঘৰ নং : 27 বয়স : 20 লিঙ্গ : পুৰুষ
704	1	PVJ0157842	ফটো উপলব্ধ	নাম : বিয়াছ নাৰ্জাৰী পিতাৰ নাম: প্ৰতাপ নাৰ্জাৰী ঘৰ নং : 135 বয়স : 19 লিঙ্গ : পুৰুষ
705	1	PVJ0158170	ফটো উপলব্ধ	নাম : প্ৰীতম দৈমাৰী পিতাৰ নাম: ৰিমল দৈমাৰী ঘৰ নং : 131 ক বয়স : 20 লিঙ্গ : পুৰুষ
706	1	PVJ0158519	ফটো উপলব্ধ	নাম : টুইঙ্কল দৈমাৰী পিতাৰ নাম: প্ৰতুল দৈমাৰী ঘৰ নং : 126 ক বয়স : 24 লিঙ্গ : মহিলা
707	1	PVJ0159194	ফটো উপলব্ধ	নাম : সুনীতা মুৰ্মু পিতাৰ নাম: গিৰিশ মুৰ্মু ঘৰ নং : 39 বয়স : 19 লিঙ্গ : মহিলা
708	1	PVJ0159244	ফটো উপলব্ধ	নাম : লক্ষীৰাম হাসদা পিতাৰ নাম: সুপল হাসদা ঘৰ নং : 57 বয়স : 18 লিঙ্গ : পুৰুষ
709	1	PVJ0159251	ফটো উপলব্ধ	নাম : সুকৰমনি মুৰ্মু পিতাৰ নাম: গিৰিশ মুৰ্মু ঘৰ নং : 39 বয়স : 18 লিঙ্গ : মহিলা
710	1	PVJ0159277	ফটো উপলব্ধ	নাম : লখন হেমব্ৰম পিতাৰ নাম: মংগল হেমব্ৰম ঘৰ নং : 167 বয়স : 25 লিঙ্গ : পুৰুষ
711	1	PVJ0159392	ফটো উপলব্ধ	নাম : প্ৰেমা লামা পিতাৰ নাম: দাৱা লামা ঘৰ নং : 4 বয়স : 19 লিঙ্গ : পুৰুষ
712	1	PVJ0159418	ফটো উপলব্ধ	নাম : বিনাচন মুৰ্মু পিতাৰ নাম: মাহী মুৰ্মু ঘৰ নং : 67 বয়স : 18 লিঙ্গ : পুৰুষ
713	1	PVJ0159434	ফটো উপলব্ধ	নাম : পানো চৰেন পিতাৰ নাম: ৰামবালক চৰেন ঘৰ নং : 66 বয়স : 20 লিঙ্গ : মহিলা
714	1	PVJ0159442	ফটো উপলব্ধ	নাম : সঞ্জয় লামা পিতাৰ নাম: লাকপা লামা ঘৰ নং : 25 বয়স : 19 লিঙ্গ : পুৰুষ
715	1	PVJ0159517	ফটো উপলব্ধ	নাম : নেহা লিষু পিতাৰ নাম: দুৰ্গা বাহাদুৰ লিষু ঘৰ নং : 6 বয়স : 18 লিঙ্গ : মহিলা
716	1	PVJ0159566	ফটো উপলব্ধ	নাম : গ্ৰেছী দৈমাৰী পিতাৰ নাম: দৰ্পন দৈমাৰী ঘৰ নং : 4 ক বয়স : 19 লিঙ্গ : পুৰুষ
717	1	PVJ0159590	ফটো উপলব্ধ	নাম : ইছা দৈমাৰী পিতাৰ নাম: পৰেশ দৈমাৰী ঘৰ নং : 139 বয়স : 18 লিঙ্গ : মহিলা
718	1	PVJ0159640	ফটো উপলব্ধ	নাম : চুনা চৰেন মাতৃৰ নাম: সীতা মুৰ্মু ঘৰ নং : 61 বয়স : 20 লিঙ্গ : পুৰুষ
719	1	PVJ0159673	ফটো উপলব্ধ	নাম : লক্ষী চৰেন মাতৃৰ নাম: সীতা মুৰ্মু ঘৰ নং : 61 বয়স : 25 লিঙ্গ : মহিলা
720	1	PVJ0159889	ফটো উপলব্ধ	নাম : প্ৰিৎসৱশু দৈমাৰী মাতৃৰ নাম: নিলী দৈমাৰী ঘৰ নং : 135 খ বয়স : 19 লিঙ্গ : পুৰুষ
721	1	PVJ0159947	ফটো উপলব্ধ	নাম : দিপক দৈমাৰী পিতাৰ নাম: ৰাতুল দৈমাৰী ঘৰ নং : 58 বয়স : 19 লিঙ্গ : পুৰুষ



722	1	PVJ0160093	ফটো উপলব্ধ	723	1	PVJ0160143	ফটো উপলব্ধ	724	1	PVJ0160176	ফটো উপলব্ধ
নাম : আৰীশিয়া দৈমাৰী পিতাৰ নাম: সঞ্জয় দৈমাৰী ঘৰ নং : 126 বয়স : 19 লিঙ্গ : মহিলা				নাম : বিক্রম দৈমাৰী পিতাৰ নাম: বিমল দৈমাৰী ঘৰ নং : 131 বয়স : 20 লিঙ্গ : পুৰুষ				নাম : সোম মূৰ্ম পিতাৰ নাম: ভইৰো মূৰ্ম ঘৰ নং : 70 বয়স : 22 লিঙ্গ : পুৰুষ			
725	1	PVJ0160218	ফটো উপলব্ধ	726	1	PVJ0160242	ফটো উপলব্ধ	727	1	PVJ0160622	ফটো উপলব্ধ
নাম : জনাই মূৰ্ম পিতাৰ নাম: মৌসোডী মূৰ্ম ঘৰ নং : 70 বয়স : 19 লিঙ্গ : পুৰুষ				নাম : চুমি হাসদা পিতাৰ নাম: বাচকে হাসদা ঘৰ নং : 42 বয়স : 21 লিঙ্গ : মহিলা				নাম : লিলীনা টুডু পিতাৰ নাম: বাইচিন টুডু ঘৰ নং : 26 বয়স : 20 লিঙ্গ : মহিলা			
728	1	PVJ0160663	ফটো উপলব্ধ	729	1	PVJ0160705	ফটো উপলব্ধ	730	1	PVJ0163808	ফটো উপলব্ধ
নাম : বৃতমনি টুডু পিতাৰ নাম: ফ্ৰাঞ্চিচ টুডু ঘৰ নং : 35 বয়স : 19 লিঙ্গ : মহিলা				নাম : হোপনী মূৰ্ম স্বামীৰ নাম: চাৰ্শীম টুডু ঘৰ নং : 26 বয়স : 23 লিঙ্গ : মহিলা				নাম : চামচন হাচদা পিতাৰ নাম: পাত্ৰাচ হাচদা ঘৰ নং : 160 বয়স : 18 লিঙ্গ : পুৰুষ			
731	1	PVJ0164715	ফটো উপলব্ধ	732	1	PVJ0165696	ফটো উপলব্ধ	733	1	PVJ0165803	ফটো উপলব্ধ
নাম : অজয় সিং লিম্বু পিতাৰ নাম: মান সিং লিম্বু ঘৰ নং : 7 বয়স : 18 লিঙ্গ : পুৰুষ				নাম : চনা হাচদা পিতাৰ নাম: চুন্দা হাচদা ঘৰ নং : 30 বয়স : 18 লিঙ্গ : মহিলা				নাম : চালমী মাৰ্ভী স্বামীৰ নাম: গেনেশিছ হাচদা ঘৰ নং : 30 বয়স : 22 লিঙ্গ : মহিলা			
734	1	PVJ0167312	ফটো উপলব্ধ	735	1	PVJ0167361	ফটো উপলব্ধ	736	1	PVJ0167379	ফটো উপলব্ধ
নাম : ৰাজু লামা পিতাৰ নাম: গোন্ডে লামা ঘৰ নং : 1 বয়স : 23 লিঙ্গ : পুৰুষ				নাম : ইলিজা টুডু পিতাৰ নাম: বাইচিন টুডু ঘৰ নং : 26 বয়স : 18 লিঙ্গ : মহিলা				নাম : পাউল হাচদা পিতাৰ নাম: আনকা হাচদা ঘৰ নং : 33 বয়স : 25 লিঙ্গ : পুৰুষ			
737	1	PVJ0167445	ফটো উপলব্ধ	#2 738	1	LQX0121699	ফটো উপলব্ধ	739	1	HCK0503136	ফটো উপলব্ধ
নাম : বিজয় লামা পিতাৰ নাম: দাৱা লামা ঘৰ নং : 4 বয়স : 22 লিঙ্গ : পুৰুষ				নাম : জৌমৈ বসুমতাৰী পিতাৰ নাম: জনচন বসুমতাৰী ঘৰ নং : 140 বয়স : 29 লিঙ্গ : মহিলা				নাম : পিংকি হাজং পিতাৰ নাম: সত্যেন্দ্ৰ হাজং ঘৰ নং : 126 ক বয়স : 24 লিঙ্গ : মহিলা			
740	1	LQX0348102	ফটো উপলব্ধ	741	1	PVJ0169722	ফটো উপলব্ধ	742	1	PVJ0170092	ফটো উপলব্ধ
নাম : সুনিতা ভূইহৰ পিতাৰ নাম: দুগেশ্বৰ ভূইহৰ ঘৰ নং : 144 ক বয়স : 29 লিঙ্গ : মহিলা				নাম : ববিতা ভূইহৰ পিতাৰ নাম: লক্ষীৰাম ভূইহৰ ঘৰ নং : 176 ঘ বয়স : 18 লিঙ্গ : মহিলা				নাম : অমৰজিত ভূইহৰ পিতাৰ নাম: দিনেশ ভূইহৰ ঘৰ নং : 176 গ বয়স : 30 লিঙ্গ : পুৰুষ			
743	1	PVJ0170100	ফটো উপলব্ধ	744	1	PVJ0170233	ফটো উপলব্ধ	745	1	LQX1082264	ফটো উপলব্ধ
নাম : সুনিতা ভূইহৰ স্বামীৰ নাম: সঞ্জয় ভূইহৰ ঘৰ নং : 176 খ বয়স : 18 লিঙ্গ : মহিলা				নাম : বিজয় ভূইহৰ পিতাৰ নাম: লক্ষীৰাম ভূইহৰ ঘৰ নং : 176 ঘ বয়স : 23 লিঙ্গ : পুৰুষ				নাম : পাতু কিস্কু পিতাৰ নাম: গংগা কিস্কু ঘৰ নং : 130 বয়স : 59 লিঙ্গ : পুৰুষ			
746	1	LQX0359364	ফটো উপলব্ধ	747	1	LQX1092724	ফটো উপলব্ধ	748	1	PVJ0174433	ফটো উপলব্ধ
নাম : মনি মাৰ্ভী স্বামীৰ নাম: ৰাজেশ হাছদা ঘৰ নং : 84 বয়স : 37 লিঙ্গ : মহিলা				নাম : জয়ন্তী দৈমাৰী স্বামীৰ নাম: ফাতো কিস্কু ঘৰ নং : 130 বয়স : 60 লিঙ্গ : মহিলা				নাম : বাহামনি মাৰ্ভী স্বামীৰ নাম: ৰমেশ হাচদা ঘৰ নং : 84 বয়স : 38 লিঙ্গ : মহিলা			
749	1	PVJ0175323	ফটো উপলব্ধ	750	1	PVJ0175349	ফটো উপলব্ধ	751	1	PVJ0175380	ফটো উপলব্ধ
নাম : ৰিচমা মূৰ্ম পিতাৰ নাম: জৌয়েল মূৰ্ম ঘৰ নং : 132 বয়স : 20 লিঙ্গ : মহিলা				নাম : গোলাপী হাচদা পিতাৰ নাম: মদন হাচদা ঘৰ নং : 153 বয়স : 18 লিঙ্গ : মহিলা				নাম : পাত্ৰাশ হাচদা পিতাৰ নাম: মদন হাচদা ঘৰ নং : 153 বয়স : 21 লিঙ্গ : পুৰুষ			



752	1	PVJ0175406
নাম : ওৱিআশ মুৰ্মু পিতাৰ নাম: মাথীই মুৰ্মু ঘৰ নং : 144 খ বয়স : 18 লিঙ্গ : পুৰুষ		
ফটো উপলব্ধ		

753	1	PVJ0175505
নাম : আমাজ মুৰ্মু পিতাৰ নাম: লৌকৈছ মুৰ্মু ঘৰ নং : 144 খ বয়স : 19 লিঙ্গ : পুৰুষ		
ফটো উপলব্ধ		

754	1	PVJ0175513
নাম : যোচেফ মুৰ্মু পিতাৰ নাম: লৌকৈছ মুৰ্মু ঘৰ নং : 144 খ বয়স : 26 লিঙ্গ : পুৰুষ		
ফটো উপলব্ধ		

755	1	PVJ0175521
নাম : ইনকা টুড স্বামীৰ নাম: যোচেফ মুৰ্মু ঘৰ নং : 144 খ বয়স : 23 লিঙ্গ : মহিলা		
ফটো উপলব্ধ		

756	1	PVJ0175984
নাম : কুৰিনচন টুড পিতাৰ নাম: বাৰিয়াৰ টুড ঘৰ নং : 133 বয়স : 19 লিঙ্গ : পুৰুষ		
ফটো উপলব্ধ		

757	1	PVJ0176008
নাম : কৃতী দৈমাৰী পিতাৰ নাম: উত্তম দৈমাৰী ঘৰ নং : 135 খ বয়স : 20 লিঙ্গ : মহিলা		
ফটো উপলব্ধ		

758	1	PVJ0176065
নাম : পৰনীতা হাচদা পিতাৰ নাম: ধনাই চৰেন ঘৰ নং : 155 বয়স : 19 লিঙ্গ : পুৰুষ		
ফটো উপলব্ধ		

759	1	PVJ0176131
নাম : জেচায়া মুৰ্মু পিতাৰ নাম: মাকুস মুৰ্মু ঘৰ নং : 144 বয়স : 18 লিঙ্গ : পুৰুষ		
ফটো উপলব্ধ		

760	1	PVJ0185157
নাম : কিন হাচদা মাতৃৰ নাম: মেৰী টুড ঘৰ নং : 153 বয়স : 19 লিঙ্গ : পুৰুষ		
ফটো উপলব্ধ		



761	1	PVJ0199778
নাম : লক্ষী হাসদা পিতাৰ নাম : বাচকো হাসদা ঘৰ নং : 42 বয়স : 18 লিঙ্গ : মহিলা		ফটো উপলব্ধ

ভোটাৰৰ সাৰাংশ

A) ভোটাৰৰ সংখ্যা

	তালিকাৰ প্ৰকাৰ	তালিকাৰ চিনাক্তকৰণ	ভোটাৰৰ সংখ্যা							
			পুৰুষ	মহিলা	ওয় লিঙ্গ	মুঠ				
I	মূল তালিকা	মূল তালিকা	বিশেষ সংশোধন, 2026 চনৰ পূৰ্বৰ 2025 চনৰ মূল তালিকাৰ লগত থকা সংযোজন সমূহ একত্ৰিতকৰন কৰা তালিকা।				344	347	0	691
II	যোগ তালিকা	পৰিপূৰক 1	বিশেষ সংক্ষিপ্ত সংশোধন, 2026				34	35	0	69
		পৰিপূৰক 2	অনবিচ্ছিন্ন সংশোধন 2026				0	1	0	1
			মুঠ				34	36	0	70
III	বিয়োজন তালিকা	পৰিপূৰক 1	বিশেষ সংক্ষিপ্ত সংশোধন, 2026				40	53	0	93
		পৰিপূৰক 2	অনবিচ্ছিন্ন সংশোধন 2026				0	1	0	1
			মুঠ				40	54	0	94
IV	লিংগ ক্ষেত্ৰত পৰিবৰ্তনৰ বাবে পাৰ্থক্য					0	0	0	0	
এই সংশোধনৰ পিছত ভোটাৰ তালিকাত ভোটাৰৰ মুঠ সংখ্যা (I+II-III+IV)						338	329	0	667	

B) শুধৰনীৰ সংখ্যা

তালিকাৰ প্ৰকাৰ	তালিকাৰ চিনাক্তকৰণ	শুধৰনীৰ সংখ্যা
পৰিপূৰক 1	বিশেষ সংক্ষিপ্ত সংশোধন, 2026	4
পৰিপূৰক 2	অনবিচ্ছিন্ন সংশোধন 2026	1
	মুঠ	5

নিৰ্বাচক পঞ্জীয়ন বিষয়াৰ স্বাক্ষৰ

E-মৃত, S-স্থানান্তৰিত/ বাসস্থান পৰিবৰ্তন, R-প্ৰতিলিপি, M-নিখোজ, Q-অযোগ্য