



ভোটাৰ তালিকা 2026 S03 অসম

বিধানসভা সমষ্টিৰ নম্বৰ, নাম আৰু সংৰক্ষণৰ স্থিতি : 46 - ওদালগুৰি (অনুসূচিত জনজাতি)		খণ্ড নং : 54																			
এই বিধানসভা সমষ্টিত কোন সংসদীয় সমষ্টিৰ অন্তৰ্গত তাৰ নম্বৰ, নাম আৰু সংৰক্ষণ স্থিতি : 4 - দৰং-ওদালগুৰি (সাধাৰণ)																					
1. সংশোধনৰ বিৱৰণ																					
সংশোধনৰ বছৰ	2026	তালিকাৰ চিনাক্তকৰণ																			
ভিত্তি তাৰিখ	01-04-2026	বিশেষ সংশোধন, 2026 চনৰ পূৰ্বৰ 2025 চনৰ মূল তালিকাৰ লগত থকা সংযোজন সমূহ একত্ৰিতকৰণ কৰা তালিকা।																			
সংশোধনৰ প্ৰকাৰ	বিশেষ সংশোধন 2026																				
প্ৰকাশনৰ তাৰিখ	23-03-2026																				
2. খণ্ড আৰু ভোটগ্ৰহন কেন্দ্ৰৰ বিৱৰণ																					
খণ্ডৰ অন্তৰ্গত এলেকা সমূহৰ নম্বৰ আৰু নাম																					
1-কালাবাৰ		<table style="width: 100%; border-collapse: collapse;"> <tr> <td style="width: 50%;">মূল চহৰ/গাওঁ</td> <td style="width: 50%;">: কালাবাৰ</td> </tr> <tr> <td>ৱাৰ্ড নং</td> <td>:</td> </tr> <tr> <td>ডাকঘৰ</td> <td>: ভৈৰবকুণ্ড</td> </tr> <tr> <td>পুলিচ থানা</td> <td>: ভৈৰবকুণ্ড</td> </tr> <tr> <td>ব্লক</td> <td>: ওদালগুৰি (অংশ-১)</td> </tr> <tr> <td>ৰাজহ চক্ৰ</td> <td>: ওদালগুৰি</td> </tr> <tr> <td>জিলা</td> <td>: ওদালগুৰি</td> </tr> <tr> <td>পিনকোড</td> <td>: 784513</td> </tr> </table>				মূল চহৰ/গাওঁ	: কালাবাৰ	ৱাৰ্ড নং	:	ডাকঘৰ	: ভৈৰবকুণ্ড	পুলিচ থানা	: ভৈৰবকুণ্ড	ব্লক	: ওদালগুৰি (অংশ-১)	ৰাজহ চক্ৰ	: ওদালগুৰি	জিলা	: ওদালগুৰি	পিনকোড	: 784513
মূল চহৰ/গাওঁ	: কালাবাৰ																				
ৱাৰ্ড নং	:																				
ডাকঘৰ	: ভৈৰবকুণ্ড																				
পুলিচ থানা	: ভৈৰবকুণ্ড																				
ব্লক	: ওদালগুৰি (অংশ-১)																				
ৰাজহ চক্ৰ	: ওদালগুৰি																				
জিলা	: ওদালগুৰি																				
পিনকোড	: 784513																				
3. ভোটগ্ৰহন কেন্দ্ৰৰ বিৱৰণ																					
ভোটগ্ৰহন কেন্দ্ৰৰ নম্বৰ আৰু নাম :		ভোটগ্ৰহন কেন্দ্ৰৰ প্ৰকাৰ (পুৰুষ/মহিলা/সাধাৰণ)		সাধাৰণ																	
54 - কালাবাৰ প্ৰাথমিক বিদ্যালয় (সোঁফাল)		খণ্ডৰ অন্তৰ্গত সহায়ক ভোটগ্ৰহন কেন্দ্ৰৰ সংখ্যা :		0																	
ভোটগ্ৰহন কেন্দ্ৰৰ ঠিকনা :																					
কালাবাৰ প্ৰাথমিক বিদ্যালয়, 1, কালাবাৰ পোঃঅঃ -ভৈৰবকুণ্ড জিলা-ওদালগুৰি ৭৮৪৫১৩																					
4. ভোটাৰৰ সংখ্যা																					
আৰম্ভনি ক্ৰমিক নং	শেষ ক্ৰমিক নং	মুঠ ভোটাৰ																			
		পুৰুষ	মহিলা	৩য় লিঙ্গ	মুঠ																
1	583	272	286	1	559																

নিৰ্বাচক পঞ্জীয়ন বিষয়াৰ স্বাক্ষৰ

Nazri Naksha

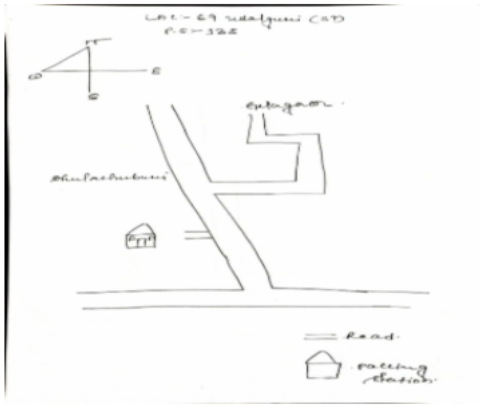

Google Map View



Polling Station Building Front View



ভোটগ্ৰহন কেন্দ্ৰৰ সন্মুখৰ দৃশ্য



Cad View

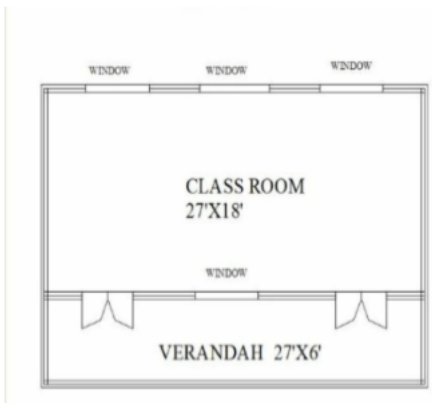

Key MAP View

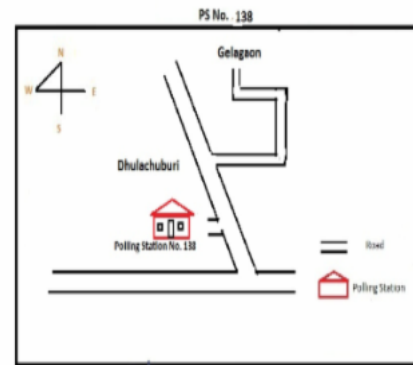



1 নাম : অনিতা টুড স্বামীৰ নাম: বিমল মুৰ্মু ঘৰ নং : 00 বয়স : 32 লিঙ্গ : মহিলা	PVJ0117523 ফটো উপলব্ধ	2 নাম : বদমায়া চুৰ্বা স্বামীৰ নাম: ৰাজ বাহাদুৰ চুৰ্বা ঘৰ নং : 1 বয়স : 59 লিঙ্গ : মহিলা	PVJ0051565 ফটো উপলব্ধ	3 নাম : চনমতি লামা স্বামীৰ নাম: দুৰ্গা মগৰ ঘৰ নং : 1 বয়স : 47 লিঙ্গ : মহিলা	LQX1094560 ফটো উপলব্ধ
4 নাম : কেচৰ তামাং পিতাৰ নাম: মন বাহাদুৰ তামাং লামা ঘৰ নং : 1 বয়স : 33 লিঙ্গ : পুৰুষ	LQX1103339 ফটো উপলব্ধ	5 নাম : সংগীতা মগৰ পিতাৰ নাম: দুৰ্গা মগৰ ঘৰ নং : 01 বয়স : 26 লিঙ্গ : মহিলা	PVJ0039909 ফটো উপলব্ধ	6 নাম : গঙ্গ মুৰ্মু পিতাৰ নাম: বৰ্নাবাচ মুৰ্মু ঘৰ নং : 01 বয়স : 25 লিঙ্গ : পুৰুষ	LQX7681521 ফটো উপলব্ধ
7 নাম : পুষ্প লামা পিতাৰ নাম: কমল লামা ঘৰ নং : 01 বয়স : 22 লিঙ্গ : মহিলা	PVJ0039586 ফটো উপলব্ধ	8 নাম : সোমা মগৰ পিতাৰ নাম: ওম বাহাদুৰ মগৰ ঘৰ নং : 01 বয়স : 19 লিঙ্গ : মহিলা	PVJ0139253 ফটো উপলব্ধ	9 নাম : টঙ্ক মায়া লামা স্বামীৰ নাম: ৰন বাহাদুৰ কাৰ্কি ঘৰ নং : 1 কু বয়স : 73 লিঙ্গ : মহিলা	LQX0530790 ফটো উপলব্ধ
10 নাম : ইয়ক বাহাদুৰ খড়কা পিতাৰ নাম: খৰ্গ বাহাদুৰ খড়কা ঘৰ নং : 2 বয়স : 61 লিঙ্গ : পুৰুষ	LQX1094571 ফটো উপলব্ধ	11 নাম : ওম বাহাদুৰ খড়কা পিতাৰ নাম: খৰ্গ বাহাদুৰ খড়কা ঘৰ নং : 2 বয়স : 58 লিঙ্গ : পুৰুষ	LQX1094582 ফটো উপলব্ধ	12 নাম : শিব মায়া খড়কা স্বামীৰ নাম: ওম বাহাদুৰ খড়কা ঘৰ নং : 2 বয়স : 56 লিঙ্গ : মহিলা	LQX1094593 ফটো উপলব্ধ
13 নাম : বুদ্ধিমান খড়কা পিতাৰ নাম: ওম বাহাদুৰ খড়কা ঘৰ নং : 2 বয়স : 39 লিঙ্গ : পুৰুষ	LQX1094606 ফটো উপলব্ধ	14 নাম : জগত বাহাদুৰ খড়কা পিতাৰ নাম: ওম বাহাদুৰ খড়কা ঘৰ নং : 2 বয়স : 35 লিঙ্গ : পুৰুষ	LQX1094617 ফটো উপলব্ধ	15 নাম : বিষ্ণু মায়া স্বামীৰ নাম: জগত বাহাদুৰ খড়কা ঘৰ নং : 02 বয়স : 28 লিঙ্গ : মহিলা	LQX7657851 ফটো উপলব্ধ
16 নাম : পিংকি দেৱী খড়কা স্বামীৰ নাম: বুদ্ধিমান খড়কা ঘৰ নং : 2 বয়স : 27 লিঙ্গ : মহিলা	LQX0257121 ফটো উপলব্ধ	17 নাম : কৃষ্ণ ডেকা স্বামীৰ নাম: খমেন্দ্ৰ ডেকা ঘৰ নং : 2 বয়স : 24 লিঙ্গ : মহিলা	LQX0460675 ফটো উপলব্ধ	18 নাম : পূজা ছেত্ৰী স্বামীৰ নাম: কমল বাহাদুৰ ছেত্ৰী ঘৰ নং : 2 কু বয়স : 43 লিঙ্গ : মহিলা	LQX0507145 ফটো উপলব্ধ
19 নাম : গংগা প্ৰসাদ অধিকাৰী পিতাৰ নাম: ধৰ্মনন্দ অধিকাৰী ঘৰ নং : 0 বয়স : 60 লিঙ্গ : পুৰুষ	LQX1094628 ফটো উপলব্ধ	20 নাম : জানকা অধিকাৰী পিতাৰ নাম: গঙ্গা অধিকাৰী ঘৰ নং : 0 বয়স : 60 লিঙ্গ : মহিলা	LQX1094639 ফটো উপলব্ধ	21 নাম : উমা দেৱী পিতাৰ নাম: গংগা প্ৰসাদ অধিকাৰী ঘৰ নং : 00 বয়স : 36 লিঙ্গ : মহিলা	LQX0497800 ফটো উপলব্ধ
22 নাম : মেদিনী অধিকাৰী পিতাৰ নাম: গংগা অধিকাৰী ঘৰ নং : 0 বয়স : 35 লিঙ্গ : পুৰুষ	LQX1094640 ফটো উপলব্ধ	23 নাম : নিৰ্মলা দেৱী পিতাৰ নাম: গঙ্গা প্ৰসাদ অধিকাৰী ঘৰ নং : 0 বয়স : 29 লিঙ্গ : মহিলা	LQX0351775 ফটো উপলব্ধ	24 নাম : ৰমা দেৱী স্বামীৰ নাম: মেদিনী অধিকাৰী ঘৰ নং : 00 বয়স : 26 লিঙ্গ : মহিলা	LQX0465799 ফটো উপলব্ধ
25 নাম : টিকা দেৱী পিতাৰ নাম: গঙ্গা প্ৰসাদ অধিকাৰী ঘৰ নং : 0 বয়স : 25 লিঙ্গ : মহিলা	LQX0325670 ফটো উপলব্ধ	26 নাম : মনিষা দেৱী পিতাৰ নাম: গংগা অধিকাৰী ঘৰ নং : 03 বয়স : 21 লিঙ্গ : মহিলা	PVJ0041624 ফটো উপলব্ধ	27 নাম : ডাম্বৰ চেত্ৰী পিতাৰ নাম: অম্বৰ বাহাদুৰ ছেত্ৰী ঘৰ নং : 04 বয়স : 56 লিঙ্গ : পুৰুষ	LQX1096408 ফটো উপলব্ধ
28 নাম : টংক বাহাদুৰ খড়কা পিতাৰ নাম: লাল বাহাদুৰ খড়কা ঘৰ নং : 5 বয়স : 54 লিঙ্গ : পুৰুষ	LQX1094651 ফটো উপলব্ধ	29 নাম : ঘন মায়া খড়কা স্বামীৰ নাম: টঙ্ক বাহাদুৰ খড়কা ঘৰ নং : 5 বয়স : 47 লিঙ্গ : মহিলা	LQX1094662 ফটো উপলব্ধ	30 নাম : লোক বাঃ খাৰকা পিতাৰ নাম: টংক বাঃ খাৰকা ঘৰ নং : 5 বয়স : 29 লিঙ্গ : পুৰুষ	LQX0088336 ফটো উপলব্ধ



31 নাম : মনীছা দেবী স্বামীৰ নাম: লোক বড খড়কা ঘৰ নং : ৫ বয়স : 24 লিঙ্গ : মহিলা	LQX0532408 ফটো উপলব্ধ	32 নাম : বিমল খড়কা পিতাৰ নাম: টংক বাহাদুৰ ঘৰ নং : 05 বয়স : 21 লিঙ্গ : পুৰুষ	PVJ0044826 ফটো উপলব্ধ	33 নাম : স্নাতা দৈমাৰী মাতৃৰ নাম: মিৰিনা দৈমাৰী ঘৰ নং : 05 বয়স : 19 লিঙ্গ : মহিলা	PVJ0140624 ফটো উপলব্ধ
34 নাম : বিষ্ণু বাহাদুৰ ছেত্ৰী পিতাৰ নাম: লালী বাহাদুৰ ছেত্ৰী ঘৰ নং : ৬ বয়স : 51 লিঙ্গ : পুৰুষ	LQX1094684 ফটো উপলব্ধ	35 নাম : বীৰ বাহাদুৰ খড়কা পিতাৰ নাম: লালী বাহাদুৰ খড়কা ঘৰ নং : ৬ বয়স : 41 লিঙ্গ : পুৰুষ	LQX1094708 ফটো উপলব্ধ	36 নাম : লীলা দেবী স্বামীৰ নাম: নৰ বাহাদুৰ খড়কা ঘৰ নং : ৬ বয়স : 40 লিঙ্গ : মহিলা	LQX1094719 ফটো উপলব্ধ
37 নাম : ইন্দিৰা খড়কা স্বামীৰ নাম: বীৰ বাহাদুৰ খড়কা ঘৰ নং : ৬ বয়স : 36 লিঙ্গ : মহিলা	LQX0325621 ফটো উপলব্ধ	38 নাম : দিপক চেত্ৰী পিতাৰ নাম: বিৰখা বাহাদুৰ চেত্ৰী ঘৰ নং : ৬ বয়স : 30 লিঙ্গ : পুৰুষ	LQX0353045 ফটো উপলব্ধ	39 নাম : সবিতা দেবী পিতাৰ নাম: বিৰখা বাহাদুৰ চেত্ৰী ঘৰ নং : ৬ বয়স : 27 লিঙ্গ : মহিলা	LQX0356790 ফটো উপলব্ধ
40 নাম : যুবৰাজ ছেত্ৰী পিতাৰ নাম: বীৰ বাহাদুৰ ছেত্ৰী ঘৰ নং : 06 বয়স : 23 লিঙ্গ : পুৰুষ	LQX0506659 ফটো উপলব্ধ	41 নাম : খীনামায়া দেবী পিতাৰ নাম: বীৰ বাহাদুৰ খড়কা ঘৰ নং : 06 বয়স : 21 লিঙ্গ : মহিলা	PVJ0058198 ফটো উপলব্ধ	42 নাম : জীবন অধিকাৰী পিতাৰ নাম: গোপাল অধিকাৰী ঘৰ নং : ৬ক বয়স : 24 লিঙ্গ : পুৰুষ	LQX0468025 ফটো উপলব্ধ
43 নাম : গোপাল অধিকাৰী পিতাৰ নাম: আগ্নী অধিকাৰী ঘৰ নং : ৬ক বয়স : 53 লিঙ্গ : পুৰুষ	LQX1094720 ফটো উপলব্ধ	44 নাম : নিৰ্মলা অধিকাৰী স্বামীৰ নাম: গোপাল অধিকাৰী ঘৰ নং : ৬ক বয়স : 45 লিঙ্গ : মহিলা	LQX1094731 ফটো উপলব্ধ	45 নাম : আলিয়া চুৰ্বা স্বামীৰ নাম: জট বাহাদুৰ চুৰ্বা ঘৰ নং : 07 বয়স : 27 লিঙ্গ : মহিলা	PVJ0040832 ফটো উপলব্ধ
46 নাম : নেত্ৰ মায়া গুৰুং পিতাৰ নাম: ভৰত গুৰুং ঘৰ নং : ৭ক বয়স : 27 লিঙ্গ : মহিলা	LQX0465534 ফটো উপলব্ধ	47 নাম : জীৱণ চুৰ্বা পিতাৰ নাম: বিৰ বাহাদুৰ চুৰ্বা ঘৰ নং : ৮ বয়স : 40 লিঙ্গ : পুৰুষ	LQX1094764 ফটো উপলব্ধ	48 নাম : আৰনেস বসুমতাৰী পিতাৰ নাম: মিখা বসুমতাৰী ঘৰ নং : ৮ বয়স : 31 লিঙ্গ : পুৰুষ	LQX1103442 ফটো উপলব্ধ
49 নাম : ৰঞ্জনা চুৰ্বা স্বামীৰ নাম: মংগল শিং চুৰ্বা ঘৰ নং : 8 ক বয়স : 34 লিঙ্গ : মহিলা	LQX0509307 ফটো উপলব্ধ	50 নাম : চেৰ বাহাদুৰ বন্নেত পিতাৰ নাম: কৃষ্ণ বাহাদুৰ বন্নেত ঘৰ নং : ৯ বয়স : 56 লিঙ্গ : পুৰুষ	LQX1094775 ফটো উপলব্ধ	51 নাম : গংগা মায়া বন্নেত স্বামীৰ নাম: চেৰ বাহাদুৰ বন্নেত ঘৰ নং : ৯ বয়স : 54 লিঙ্গ : মহিলা	LQX1094786 ফটো উপলব্ধ
52 নাম : সান্ত কুমাৰ বাচনেট ছেত্ৰী পিতাৰ নাম: চেৰ বাহাদুৰ বাচনেট ঘৰ নং : ৯ বয়স : 36 লিঙ্গ : পুৰুষ	LQX1103500 ফটো উপলব্ধ	53 নাম : সাবিত্ৰী দেবী পিতাৰ নাম: চেৰ বাহাদুৰ বন্নেত ঘৰ নং : ৯ বয়স : 34 লিঙ্গ : মহিলা	LQX1103522 ফটো উপলব্ধ	54 নাম : হিৰা বসুমতাৰী পিতাৰ নাম: জিৰোন বসুমতাৰী ঘৰ নং : 9 বয়স : 34 লিঙ্গ : মহিলা	LQX1103351 ফটো উপলব্ধ
55 নাম : নিল কুমাৰ বাসনেত পিতাৰ নাম: শেৰ বাঃ বাসনেত ঘৰ নং : ৯ বয়স : 32 লিঙ্গ : পুৰুষ	LQX1619676 ফটো উপলব্ধ	56 নাম : মিৰা বসুমতাৰী পিতাৰ নাম: জিৰন বসুমতাৰী ঘৰ নং : 9 বয়স : 29 লিঙ্গ : মহিলা	LQX1103362 ফটো উপলব্ধ	57 নাম : শান্তনু বন্নেত পিতাৰ নাম: চেৰ বাঃ বাচনেত ঘৰ নং : ৯ বয়স : 28 লিঙ্গ : পুৰুষ	LQX0119446 ফটো উপলব্ধ
S নাম : ববিতা দেবী মাতৃৰ নাম: চক্ৰ বাহাদুৰ ছেত্ৰী ঘৰ নং : ৯ বয়স : 27 লিঙ্গ : মহিলা	LQX0354936 ফটো উপলব্ধ	59 নাম : বিৰিজ ৰাজভৰ পিতাৰ নাম: গোবিন ৰাজভৰ ঘৰ নং : ১০ বয়স : 63 লিঙ্গ : পুৰুষ	LQX1094797 ফটো উপলব্ধ	60 নাম : গুলাইচি ৰাজভৰ স্বামীৰ নাম: বিৰিজ ৰাজভৰ ঘৰ নং : ১০ বয়স : 58 লিঙ্গ : মহিলা	LQX1094800 ফটো উপলব্ধ



61 নাম : শ্ৰীৰাম ৰাজভৰ পিতাৰ নাম: বিৰাজ ৰাজভৰ ঘৰ নং : ১০ বয়স : 46 লিঙ্গ : পুৰুষ	LQX1094811 ফটো উপলব্ধ	62 নাম : দিনেশ ৰাজভৰ পিতাৰ নাম: বিৰাজ ৰাজভৰ ঘৰ নং : ১০ বয়স : 31 লিঙ্গ : পুৰুষ	LQX0352849 ফটো উপলব্ধ	63 নাম : কমলা ৰাজভৰ স্বামীৰ নাম: দিনেশ ৰাজভৰ ঘৰ নং : ১০ বয়স : 30 লিঙ্গ : মহিলা	LQX0426189 ফটো উপলব্ধ
64 নাম : ভিম ৰাজভড় পিতাৰ নাম: বিৰাজ ৰাজভড় ঘৰ নং : ১০ বয়স : 28 লিঙ্গ : পুৰুষ	LQX0476275 ফটো উপলব্ধ	65 নাম : ডেকা ৰাজভড় পিতাৰ নাম: বিৰাজ ৰাজভড় ঘৰ নং : ১০ বয়স : 25 লিঙ্গ : পুৰুষ	LQX0463406 ফটো উপলব্ধ	66 নাম : মীৰা ৰাজভৰ পিতাৰ নাম: ৰাম ৰাজভৰ ঘৰ নং : 10 বয়স : 21 লিঙ্গ : মহিলা	PVJ0131565 ফটো উপলব্ধ
67 নাম : দীপা সোনাৰী স্বামীৰ নাম: ৰাজু বিশ্বকৰ্মা ঘৰ নং : 30 বয়স : 30 লিঙ্গ : মহিলা	PVJ0053538 ফটো উপলব্ধ	68 নাম : বিম্পী ৰোয় স্বামীৰ নাম: গৌৰখ ৰাজভৰ ঘৰ নং : 29 বয়স : 29 লিঙ্গ : মহিলা	LQX7661358 ফটো উপলব্ধ	69 নাম : দেবী প্ৰসাদ ছেত্ৰী পিতাৰ নাম: ৰত্ন বাহাদুৰ ছেত্ৰী ঘৰ নং : 81 বয়স : 81 লিঙ্গ : পুৰুষ	LQX1094822 ফটো উপলব্ধ
70 নাম : ভক্তমায়া ছেত্ৰী স্বামীৰ নাম: দেবী প্ৰসাদ ছেত্ৰী ঘৰ নং : ১১ বয়স : 67 লিঙ্গ : মহিলা	LQX1094833 ফটো উপলব্ধ	71 নাম : তেজ বাহাদুৰ ছেত্ৰী পিতাৰ নাম: অমৰী বাহাদুৰ ছেত্ৰী ঘৰ নং : ১১ বয়স : 55 লিঙ্গ : পুৰুষ	LQX1094844 ফটো উপলব্ধ	72 নাম : ভোজ ৰাজু ছেত্ৰী পিতাৰ নাম: দেবী প্ৰসাদ ছেত্ৰী ঘৰ নং : ১১ বয়স : 38 লিঙ্গ : পুৰুষ	LQX1094855 ফটো উপলব্ধ
73 নাম : চিতা ছেত্ৰী স্বামীৰ নাম: ভোজৰাজ ছেত্ৰী ঘৰ নং : ১১ বয়স : 37 লিঙ্গ : মহিলা	LQX0530535 ফটো উপলব্ধ	74 নাম : পাৰ্থ বাঃ ছেত্ৰী পিতাৰ নাম: দেৱী প্ৰঃ ছেত্ৰী ঘৰ নং : ১১ বয়স : 34 লিঙ্গ : পুৰুষ	LQX0007476 ফটো উপলব্ধ	75 নাম : নৰ বাঃ ছেত্ৰী পিতাৰ নাম: দেৱী প্ৰঃ ছেত্ৰী ঘৰ নং : ১১ বয়স : 32 লিঙ্গ : পুৰুষ	LQX0007617 ফটো উপলব্ধ
76 নাম : কৌচীলা দেবী স্বামীৰ নাম: নৰ বাঃ ছেত্ৰী ঘৰ নং : 11 বয়স : 26 লিঙ্গ : মহিলা	LQX0508556 ফটো উপলব্ধ	77 নাম : নন্দলাল অধিকাৰী পিতাৰ নাম: ভিম বাহাদুৰ অধিকাৰী ঘৰ নং : ১২ বয়স : 63 লিঙ্গ : পুৰুষ	LQX1094866 ফটো উপলব্ধ	78 নাম : মন মায়া অধিকাৰী স্বামীৰ নাম: নন্দলাল অধিকাৰী ঘৰ নং : ১২ বয়স : 58 লিঙ্গ : মহিলা	LQX1094877 ফটো উপলব্ধ
79 নাম : নৰ বাহাদুৰ অধিকাৰী পিতাৰ নাম: নন্দলাল অধিকাৰী ঘৰ নং : ১২ বয়স : 38 লিঙ্গ : পুৰুষ	LQX1094899 ফটো উপলব্ধ	80 নাম : ভীম কুমাৰী দেৱী পিতাৰ নাম: নন্দলাল অধিকাৰী ঘৰ নং : ১২ বয়স : 28 লিঙ্গ : মহিলা	LQX0013128 ফটো উপলব্ধ	81 নাম : ৰঞ্জিত অধিকাৰী পিতাৰ নাম: নন্দলাল অধিকাৰী ঘৰ নং : ১২ বয়স : 24 লিঙ্গ : পুৰুষ	LQX0467274 ফটো উপলব্ধ
82 নাম : খৰ্গ বাহাদুৰ অধিকাৰী পিতাৰ নাম: নন্দলাল অধিকাৰী ঘৰ নং : 12 বয়স : 43 লিঙ্গ : পুৰুষ	LQX1094888 ফটো উপলব্ধ	83 নাম : বিপুল দৈমাৰী অন্যান্য: চামেল দৈমাৰী ঘৰ নং : 16 বয়স : 31 লিঙ্গ : পুৰুষ	LQX1103453 ফটো উপলব্ধ	E 84 নাম : হৰিচন অধিকাৰী পিতাৰ নাম: ভিম বাহাদুৰ অধিকাৰী ঘৰ নং : 60 বয়স : 60 লিঙ্গ : পুৰুষ	LQX1094902 ফটো উপলব্ধ
85 নাম : মেঘু ৰাজভৰ পিতাৰ নাম: বাহাদুৰ ৰাজভৰ ঘৰ নং : ১৮ বয়স : 53 লিঙ্গ : পুৰুষ	LQX1094913 ফটো উপলব্ধ	86 নাম : তেতৌৰী ৰাজভৰ স্বামীৰ নাম: মেঘু ৰাজভৰ ঘৰ নং : ১৮ বয়স : 44 লিঙ্গ : মহিলা	LQX1094924 ফটো উপলব্ধ	87 নাম : কনিকা দৈমাৰী স্বামীৰ নাম: বিপুল দৈমাৰী ঘৰ নং : 18 বয়স : 38 লিঙ্গ : মহিলা	LQX1103419 ফটো উপলব্ধ
88 নাম : সুদামশ্ৰী দৈমাৰী পিতাৰ নাম: চন্দা দৈমাৰী ঘৰ নং : ১৮ বয়স : 31 লিঙ্গ : মহিলা	LQX1103420 ফটো উপলব্ধ	89 নাম : এম কুমাৰী দেৱী পিতাৰ নাম: মেঘু ৰাজভৰ ঘৰ নং : 18 বয়স : 20 লিঙ্গ : মহিলা	PVJ0095034 ফটো উপলব্ধ	90 নাম : ধনৰাজ বিষ্ট পিতাৰ নাম: খৰ্গ বাহাদুৰ বিষ্ট ঘৰ নং : ১৯ বয়স : 57 লিঙ্গ : পুৰুষ	LQX1094935 ফটো উপলব্ধ



91 নাম : উমা দেবী স্বামীৰ নাম: ধনৰাজ বিষ্ণু ঘৰ নং : ১৯ বয়স : 55 লিঙ্গ : মহিলা	LQX1094946 ফটো উপলব্ধ	92 নাম : খেম ৰাজ চেত্ৰী অন্যান্য: পুনিমা দেবী ঘৰ নং : ১৯ বয়স : 34 লিঙ্গ : পুৰুষ	LQX0475780 ফটো উপলব্ধ	93 নাম : নিল কুমাৰী দেবী পিতাৰ নাম: ধনৰাজ বিচ্চা ঘৰ নং : ১৯ বয়স : 33 লিঙ্গ : মহিলা	LQX1103497 ফটো উপলব্ধ
94 নাম : অভীকেশ্বৰ বিষ্ণু পিতাৰ নাম: ধনৰাজ বিষ্ণু ঘৰ নং : ১৯ বয়স : 30 লিঙ্গ : পুৰুষ	LQX0041467 ফটো উপলব্ধ	95 নাম : পুৰ্ণিমা দেবী পিতাৰ নাম: ধনৰাজ বিষ্ণু ঘৰ নং : ১৯ বয়স : 28 লিঙ্গ : মহিলা	LQX0041897 ফটো উপলব্ধ	96 নাম : সুষমা দেবী স্বামীৰ নাম: অভীকেশ্বৰ বিষ্ণু ঘৰ নং : ১৯ বয়স : 27 লিঙ্গ : মহিলা	LQX0358366 ফটো উপলব্ধ
S 97 নাম : ভৰ্জিতা দৈমাৰী পিতাৰ নাম: উইলচন দৈমাৰী ঘৰ নং : ২২ বয়স : 86 লিঙ্গ : মহিলা	LQX1103384 ফটো উপলব্ধ	98 নাম : অনিশা দৈমাৰী পিতাৰ নাম: সেনা মহন্ত দৈমাৰী ঘৰ নং : ২২ বয়স : 31 লিঙ্গ : মহিলা	LQX1103431 ফটো উপলব্ধ	99 নাম : কৃষ্ণ কুমাৰী গৌতম স্বামীৰ নাম: ভীম প্ৰসাদ গৌতম ঘৰ নং : ২২ বয়স : 70 লিঙ্গ : মহিলা	LQX1094957 ফটো উপলব্ধ
100 নাম : গংগা গৌতম পিতাৰ নাম: ভীম প্ৰসাদ গৌতম ঘৰ নং : ২৫ বয়স : 41 লিঙ্গ : পুৰুষ	LQX1094968 ফটো উপলব্ধ	101 নাম : হিৰা দেবী স্বামীৰ নাম: গংগা গৌতম ঘৰ নং : ২৫ বয়স : 39 লিঙ্গ : মহিলা	LQX0257063 ফটো উপলব্ধ	102 নাম : মন্দিৰা লিম্বু স্বামীৰ নাম: বৃকা বাহাদুৰ চুকা ঘৰ নং : 27 বয়স : 29 লিঙ্গ : মহিলা	LQX7690241 ফটো উপলব্ধ
103 নাম : বৃকা বাহাদুৰ চুকা পিতাৰ নাম: বিমল চুকা ঘৰ নং : 27 বয়স : 22 লিঙ্গ : পুৰুষ	LQX7690258 ফটো উপলব্ধ	S 104 নাম : লিলা দেবী স্বামীৰ নাম: চক্ৰ বাহাদুৰ ঘৰ নং : ২৮ বয়স : 53 লিঙ্গ : মহিলা	LQX1094980 ফটো উপলব্ধ	105 নাম : ভক্ত বাহাদুৰ পৌডেল পিতাৰ নাম: ধন বাহাদুৰ পৌডেল ঘৰ নং : ২৮ বয়স : 55 লিঙ্গ : পুৰুষ	LQX1095007 ফটো উপলব্ধ
E 106 নাম : কৈলাশ মগৰ পিতাৰ নাম: বীৰ বাহাদুৰ ঘৰ নং : ২৯ বয়স : 52 লিঙ্গ : পুৰুষ	LQX1095029 ফটো উপলব্ধ	107 নাম : ওম বাহাদুৰ মগৰ পিতাৰ নাম: বীৰ বাহাদুৰ মগৰ ঘৰ নং : ২৯ বয়স : 48 লিঙ্গ : পুৰুষ	LQX1095030 ফটো উপলব্ধ	E 108 নাম : গোমা মায়া দৰ্জী স্বামীৰ নাম: নৰ বাহাদুৰ দৰ্জী ঘৰ নং : ৩০ বয়স : 78 লিঙ্গ : মহিলা	LQX1095041 ফটো উপলব্ধ
109 নাম : ডম্বৰ সোনাৰী পিতাৰ নাম: দিল বাহাদুৰ সোনাৰী ঘৰ নং : ৩০ বয়স : 62 লিঙ্গ : পুৰুষ	LQX1095085 ফটো উপলব্ধ	110 নাম : কৰ্ণ বাহাদুৰ দৰ্জী পিতাৰ নাম: নৰ বাহাদুৰ দৰ্জী ঘৰ নং : ৩০ বয়স : 61 লিঙ্গ : পুৰুষ	LQX1095052 ফটো উপলব্ধ	111 নাম : উম বাহাদুৰ দৰ্জী পিতাৰ নাম: নৰ বাহাদুৰ ঘৰ নং : ৩০ বয়স : 41 লিঙ্গ : পুৰুষ	LQX1095063 ফটো উপলব্ধ
112 নাম : প্ৰেম সোণাৰী পিতাৰ নাম: দিল বাহাদুৰ সোণাৰী ঘৰ নং : ৩০ বয়স : 39 লিঙ্গ : পুৰুষ	LQX0482083 ফটো উপলব্ধ	113 নাম : প্ৰেম চুনাৰী পিতাৰ নাম: দিল বাহাদুৰ চুনাৰী ঘৰ নং : ৩০ বয়স : 39 লিঙ্গ : পুৰুষ	LQX0481796 ফটো উপলব্ধ	114 নাম : সিতা বসুমতাৰি পিতাৰ নাম: নৰ বাহাদুৰ ঘৰ নং : ৩০ বয়স : 39 লিঙ্গ : মহিলা	LQX1095074 ফটো উপলব্ধ
115 নাম : মনোজ বসুমতাৰী পিতাৰ নাম: ব্ৰজেন ঘৰ নং : 30 বয়স : 39 লিঙ্গ : পুৰুষ	PVJ0068239 ফটো উপলব্ধ	116 নাম : মন বাঃ দৰ্জী পিতাৰ নাম: কৰ্ণ বাঃ দৰ্জী ঘৰ নং : ৩০ বয়স : 35 লিঙ্গ : পুৰুষ	LQX1095109 ফটো উপলব্ধ	117 নাম : কালু বিশ্বকৰ্মা পিতাৰ নাম: ডম্বৰ বাহাদুৰ বিশ্বকৰ্মা ঘৰ নং : ৩০ বয়স : 35 লিঙ্গ : পুৰুষ	LQX0397034 ফটো উপলব্ধ
118 নাম : পুনম দৰ্জী স্বামীৰ নাম: ওম বাহাদুৰ দৰ্জী ঘৰ নং : ৩০ বয়স : 34 লিঙ্গ : মহিলা	LQX0477760 ফটো উপলব্ধ	119 নাম : দেবী মায়া সোনাৰি পিতাৰ নাম: ডম্বৰ সোনাৰি ঘৰ নং : ৩০ বয়স : 33 লিঙ্গ : মহিলা	LQX1619789 ফটো উপলব্ধ	120 নাম : কুমাৰ দৰ্জী পিতাৰ নাম: কৰ্ন বাঃ দৰ্জী ঘৰ নং : ৩০ বয়স : 33 লিঙ্গ : পুৰুষ	LQX1619723 ফটো উপলব্ধ



121 নাম : নেৰেংদু চুনাৰী পিতাৰ নাম: দিল বাহাদুৰ চুনাৰী ঘৰ নং : ৩০ বয়স : 32 লিঙ্গ : পুৰুষ	LQX0481747 ফটো উপলব্ধ	122 নাম : গঙ্গা মায়ী দৰ্জি পিতাৰ নাম: নৰ বাঃ দৰ্জি ঘৰ নং : ৩০ বয়স : 31 লিঙ্গ : মহিলা	LQX1619756 ফটো উপলব্ধ	123 নাম : গীতা দরজি স্বামীৰ নাম: কুমাৰ দরজি ঘৰ নং : ৩০ বয়স : 28 লিঙ্গ : মহিলা	LQX0470658 ফটো উপলব্ধ
124 নাম : অমিত বিশ্বকৰ্মা পিতাৰ নাম: ডাঃ বাহাদুৰ বিশ্বকৰ্মা ঘৰ নং : ৩০ বয়স : 28 লিঙ্গ : পুৰুষ	LQX0469205 ফটো উপলব্ধ	125 নাম : বাবুৰাম দৰ্জী পিতাৰ নাম: কৰ্ণ বা দৰ্জী ঘৰ নং : ৩০ বয়স : 27 লিঙ্গ : পুৰুষ	LQX0233312 ফটো উপলব্ধ	126 নাম : অঞ্জলী বিশ্বকৰ্মা স্বামীৰ নাম: জীবন বিশ্বকৰ্মা ঘৰ নং : ৩০ বয়স : 23 লিঙ্গ : মহিলা	LQX0482430 ফটো উপলব্ধ
127 নাম : ছনিয়া দৈমাৰী পিতাৰ নাম: ফুহৰ দৈমাৰী ঘৰ নং : 30 বয়স : 23 লিঙ্গ : মহিলা	LQX0482000 ফটো উপলব্ধ	128 নাম : পূজা বিশ্বকৰ্মা পিতাৰ নাম: বাখা বাহাদুৰ সোণাৰী ঘৰ নং : 30 বয়স : 22 লিঙ্গ : মহিলা	LQX1116516 ফটো উপলব্ধ	129 নাম : ইন্দ্ৰ বাহাদুৰ সোনাৰী পিতাৰ নাম: ডাঃ সোনাৰী ঘৰ নং : 30 বয়স : 21 লিঙ্গ : পুৰুষ	PVJ0042150 ফটো উপলব্ধ
130 নাম : অঞ্জলী সোনাৰী পিতাৰ নাম: বিখ বাহাদুৰ সোনাৰী ঘৰ নং : 30 বয়স : 19 লিঙ্গ : মহিলা	PVJ0121400 ফটো উপলব্ধ	131 নাম : মায়ী বিশ্বকৰ্মা সোনাৰী স্বামীৰ নাম: বিখ বাহাদুৰ সোনাৰী ঘৰ নং : 30 ক বয়স : 33 লিঙ্গ : মহিলা	LQX1097218 ফটো উপলব্ধ	132 নাম : সোমবাৰী ভেংৰা স্বামীৰ নাম: দল বাহাদুৰ সোনাৰ ঘৰ নং : 30 ক বয়স : 39 লিঙ্গ : মহিলা	PVJ0103796 ফটো উপলব্ধ
133 নাম : দল বাহাদুৰ সোনাৰ পিতাৰ নাম: চৰ্কাৰ বাঃ সোনাৰ ঘৰ নং : 30 ক বয়স : 39 লিঙ্গ : পুৰুষ	PVJ0103812 ফটো উপলব্ধ	134 নাম : প্ৰকাশ প্ৰধান পিতাৰ নাম: পদম বাহাদুৰ প্ৰধান ঘৰ নং : ৩১ ক বয়স : 41 লিঙ্গ : পুৰুষ	LQX0471383 ফটো উপলব্ধ	135 নাম : বল বাহাদুৰ ছেত্ৰী পিতাৰ নাম: হিমলাল ছেত্ৰী ঘৰ নং : ৩২ বয়স : 66 লিঙ্গ : পুৰুষ	LQX1095176 ফটো উপলব্ধ
136 নাম : এচোদা দেবী স্বামীৰ নাম: বল বাহাদুৰ ছেত্ৰী ঘৰ নং : ৩২ বয়স : 62 লিঙ্গ : মহিলা	LQX1095187 ফটো উপলব্ধ	D 137 নাম : তাৰাবীৰ ছেত্ৰী পিতাৰ নাম: বল বাহাদুৰ ছেত্ৰী ঘৰ নং : ৩২ বয়স : 48 লিঙ্গ : পুৰুষ	LQX1095198 ফটো উপলব্ধ	138 নাম : দেবকী দেবী স্বামীৰ নাম: তাৰাবীৰ ছেত্ৰী ঘৰ নং : ৩২ বয়স : 42 লিঙ্গ : মহিলা	LQX1095201 ফটো উপলব্ধ
139 নাম : নিল বাহাদুৰ ছেত্ৰী পিতাৰ নাম: বল বাহাদুৰ ছেত্ৰী ঘৰ নং : ৩২ বয়স : 35 লিঙ্গ : পুৰুষ	LQX0483412 ফটো উপলব্ধ	140 নাম : উমা গুৰু স্বামীৰ নাম: জগেশ দেওৱান ঘৰ নং : 32 বয়স : 34 লিঙ্গ : মহিলা	LQX0284430 ফটো উপলব্ধ	141 নাম : গোমা দেবী চেত্ৰী স্বামীৰ নাম: নিল বাহাদুৰ চেত্ৰী ঘৰ নং : ৩২ বয়স : 29 লিঙ্গ : মহিলা	LQX0511030 ফটো উপলব্ধ
142 নাম : সেৰাংসি দৈমাৰী পিতাৰ নাম: জুনা দৈমাৰী ঘৰ নং : 32 বয়স : 24 লিঙ্গ : মহিলা	LQX0512673 ফটো উপলব্ধ	S 143 নাম : প্ৰেম তামাং পিতাৰ নাম: লোক বাহাদুৰ তামাং ঘৰ নং : 32 ক বয়স : 42 লিঙ্গ : পুৰুষ	LQX0413393 ফটো উপলব্ধ	S 144 নাম : ৰমেশ তামাং পিতাৰ নাম: লোক বাহাদুৰ তামাং ঘৰ নং : 32 ক বয়স : 37 লিঙ্গ : পুৰুষ	LQX0407072 ফটো উপলব্ধ
E 145 নাম : কালী বাহাদুৰ তামাং পিতাৰ নাম: লাল বাহাদুৰ তামাং ঘৰ নং : ৩৩ বয়স : 68 লিঙ্গ : পুৰুষ	LQX1095212 ফটো উপলব্ধ	146 নাম : জচ মায়ী দেবী স্বামীৰ নাম: কালী বাহাদুৰ তামাং ঘৰ নং : ৩৩ বয়স : 66 লিঙ্গ : মহিলা	LQX1095223 ফটো উপলব্ধ	147 নাম : বুদ্ধ বাহাদুৰ তামাং পিতাৰ নাম: শনিৰাম তামাং ঘৰ নং : ৩৩ বয়স : 57 লিঙ্গ : পুৰুষ	LQX0397133 ফটো উপলব্ধ
148 নাম : ডাঃ কুমাৰী তামাং পিতাৰ নাম: কালী বাহাদুৰ তামাং ঘৰ নং : ৩৩ বয়স : 49 লিঙ্গ : মহিলা	LQX1095234 ফটো উপলব্ধ	149 নাম : প্ৰেমবাহাদুৰ তামাং পিতাৰ নাম: কালীবাহাদুৰ তামাং ঘৰ নং : ৩৩ বয়স : 44 লিঙ্গ : পুৰুষ	LQX1095256 ফটো উপলব্ধ	150 নাম : লাল মায়ী তামাং পিতাৰ নাম: কালীবাহাদুৰ তামাং ঘৰ নং : ৩৩ বয়স : 41 লিঙ্গ : মহিলা	LQX1095267 ফটো উপলব্ধ



151 নাম : ফুলমায়া তামাং পিতাৰ নাম: কালী বাহাদুৰ তামাং ঘৰ নং : ৩৩ বয়স : 39 লিঙ্গ : মহিলা	LQX1095245 ফটো উপলব্ধ	152 নাম : মায়ী তামাং পিতাৰ নাম: কালী বাহাদুৰ তামাং ঘৰ নং : ৩৩ বয়স : 37 লিঙ্গ : মহিলা	LQX1095278 ফটো উপলব্ধ	153 নাম : নৰ বাঃ তামাং পিতাৰ নাম: কালি বাঃ তামাং ঘৰ নং : ৩৩ বয়স : 29 লিঙ্গ : পুৰুষ	LQX0070169 ফটো উপলব্ধ
154 নাম : নৰেন তামাং পিতাৰ নাম: দিলিপ তামাং ঘৰ নং : ৩৩ বয়স : 25 লিঙ্গ : পুৰুষ	LQX0483354 ফটো উপলব্ধ	155 নাম : সজেশ বসুমতাৰী পিতাৰ নাম: বৰ্জুন বসুমতাৰী ঘৰ নং : ৩৩ বয়স : 22 লিঙ্গ : পুৰুষ	LQX0572073 ফটো উপলব্ধ	156 নাম : পঞ্চি মায়া ৰাই স্বামীৰ নাম: ভীম বাহাদুৰ ৰাই ঘৰ নং : ৩৫ বয়স : 68 লিঙ্গ : মহিলা	LQX1095290 ফটো উপলব্ধ
D 157 নাম : চন্দী মায়া ৰাই পিতাৰ নাম: ভীম বাহাদুৰ ৰাই ঘৰ নং : ৩৫ বয়স : 41 লিঙ্গ : মহিলা	LQX1095303 ফটো উপলব্ধ	158 নাম : নৰমায়া ৰাই পিতাৰ নাম: ভীম বাহাদুৰ ৰাই ঘৰ নং : ৩৫ বয়স : 39 লিঙ্গ : মহিলা	LQX1095314 ফটো উপলব্ধ	159 নাম : ৰাজেশ ৰিজাল পিতাৰ নাম: খগেন্দ্ৰ ৰিজাল ঘৰ নং : ৩৫ বয়স : 36 লিঙ্গ : পুৰুষ	LQX1095325 ফটো উপলব্ধ
160 নাম : জ্যোত্স্না দেবী পিতাৰ নাম: খগেন্দ্ৰ ৰিজাল ঘৰ নং : ৩৫ বয়স : 33 লিঙ্গ : মহিলা	LQX1095336 ফটো উপলব্ধ	161 নাম : কুমাৰী ছেত্ৰী স্বামীৰ নাম: ৰাজেশ ৰিজাল ঘৰ নং : 35 বয়স : 26 লিঙ্গ : মহিলা	PVJ0077842 ফটো উপলব্ধ	162 নাম : প্ৰয়াশ প্ৰিয়ম দেবী পিতাৰ নাম: দুৰ্গেশ্বৰ ৰিজাল ঘৰ নং : 35 বয়স : 26 লিঙ্গ : মহিলা	LQX0469551 ফটো উপলব্ধ
163 নাম : লক্ষ্মী ৰিজাল পিতাৰ নাম: ডম্বৰ বাহাদুৰ ৰিজাল ঘৰ নং : 35 বয়স : 22 লিঙ্গ : মহিলা	PVJ0065284 ফটো উপলব্ধ	164 নাম : সত্য দেবী প্ৰধান স্বামীৰ নাম: অকল বাহাদুৰ প্ৰধান ঘৰ নং : ৩৬ বয়স : 73 লিঙ্গ : মহিলা	LQX1095347 ফটো উপলব্ধ	165 নাম : ৰূপা প্ৰধান পিতাৰ নাম: আকল বাহাদুৰ প্ৰধান ঘৰ নং : ৩৬ বয়স : 34 লিঙ্গ : মহিলা	LQX1619734 ফটো উপলব্ধ
166 নাম : কল্পনা দেবী পিতাৰ নাম: টেক বাঃ ছেত্ৰী ঘৰ নং : 38 বয়স : 36 লিঙ্গ : মহিলা	LQX1095358 ফটো উপলব্ধ	167 নাম : বিবেক ছেত্ৰী পিতাৰ নাম: টেক বাহাদুৰ ছেত্ৰী ঘৰ নং : ৩৮ বয়স : 21 লিঙ্গ : পুৰুষ	LQX7698798 ফটো উপলব্ধ	168 নাম : বীমল চুকু পিতাৰ নাম: পিতাৰ চুকু ঘৰ নং : 38 খ বয়স : 45 লিঙ্গ : পুৰুষ	LQX0511147 ফটো উপলব্ধ
169 নাম : খমানাথ বিষ্ট পিতাৰ নাম: খৰ্গ বাহাদুৰ বাহাদুৰ ঘৰ নং : ৩৯ বয়স : 65 লিঙ্গ : পুৰুষ	LQX1095369 ফটো উপলব্ধ	170 নাম : নৰমায়া বিষ্ট স্বামীৰ নাম: খমানাথ বিষ্ট ঘৰ নং : ৩৯ বয়স : 62 লিঙ্গ : মহিলা	LQX1095370 ফটো উপলব্ধ	171 নাম : জানকা দেবী পিতাৰ নাম: খমানাথ বিষ্ট ঘৰ নং : ৩৯ বয়স : 39 লিঙ্গ : মহিলা	LQX1095381 ফটো উপলব্ধ
172 নাম : মহমায়া দেবী পিতাৰ নাম: খমানাথ বিষ্ট ঘৰ নং : ৩৯ বয়স : 38 লিঙ্গ : মহিলা	LQX1095392 ফটো উপলব্ধ	173 নাম : ললিত কুমাৰ বিস্তা পিতাৰ নাম: খমানাথ বিস্তা ঘৰ নং : ৩৯ বয়স : 34 লিঙ্গ : পুৰুষ	LQX1619654 ফটো উপলব্ধ	174 নাম : অপৰাজিতা বৰা স্বামীৰ নাম: ললিত কুমাৰ বিষ্ট ঘৰ নং : ৩৯ বয়স : 34 লিঙ্গ : মহিলা	LQX0518498 ফটো উপলব্ধ
175 নাম : ঘনশ্যাম বিষ্ট পিতাৰ নাম: খমানাথ বিষ্ট ঘৰ নং : ৩৯ বয়স : 24 লিঙ্গ : পুৰুষ	LQX0479113 ফটো উপলব্ধ	176 নাম : ৰত্ন বাহাদুৰ চিৰপালী পিতাৰ নাম: বৰ্ন বাহাদুৰ চিৰপালী ঘৰ নং : ৪০ বয়স : 66 লিঙ্গ : পুৰুষ	LQX1095405 ফটো উপলব্ধ	177 নাম : হিমা মায়া চিৰপালী স্বামীৰ নাম: ৰত্ন বাহাদুৰ চিৰপালী ঘৰ নং : ৪০ বয়স : 62 লিঙ্গ : মহিলা	LQX1095416 ফটো উপলব্ধ
178 নাম : গোমানধোজ চিৰপালী পিতাৰ নাম: ৰত্ন চিৰপালী ঘৰ নং : ৪০ বয়স : 44 লিঙ্গ : পুৰুষ	LQX1095427 ফটো উপলব্ধ	179 নাম : তাৰা চিৰপালী স্বামীৰ নাম: ৰত্ন বাহাদুৰ চিৰপালী ঘৰ নং : ৪০ বয়স : 42 লিঙ্গ : মহিলা	LQX1095472 ফটো উপলব্ধ	180 নাম : ভোজৰাজ চিৰপালী পিতাৰ নাম: ৰত্ন বাহাদুৰ চিৰপালী ঘৰ নং : ৪০ বয়স : 41 লিঙ্গ : পুৰুষ	LQX1095438 ফটো উপলব্ধ



181 নাম : গিতা দেবী স্বামীৰ নাম: গোমনধোজ চিৰপালী ঘৰ নং : 80 বয়স : 40 লিঙ্গ : মহিলা	LQX1095450 ফটো উপলব্ধ	182 নাম : বীতপন চিৰপালী পিতাৰ নাম: বতু চিৰপালী ঘৰ নং : 80 বয়স : 39 লিঙ্গ : পুৰুষ	LQX1095449 ফটো উপলব্ধ	183 নাম : চাবিত্ৰী দেবী চিৰপালী স্বামীৰ নাম: ভোজৰাজ চিৰপালী ঘৰ নং : 80 বয়স : 38 লিঙ্গ : মহিলা	LQX1095461 ফটো উপলব্ধ
184 নাম : পূৰ্ণ দেবী স্বামীৰ নাম: লাল বাহাদুৰ চিৰপালী ঘৰ নং : 80 বয়স : 29 লিঙ্গ : মহিলা	LQX0513853 ফটো উপলব্ধ	185 নাম : গোপাল চেত্ৰী পিতাৰ নাম: বতু বাহাদুৰ চেত্ৰী ঘৰ নং : 80 বয়স : 23 লিঙ্গ : পুৰুষ	LQX0538819 ফটো উপলব্ধ	186 নাম : বাচন্তী দেবী স্বামীৰ নাম: বিতুপন চিৰপালী ঘৰ নং : 40 বয়স : 23 লিঙ্গ : মহিলা	LQX0537357 ফটো উপলব্ধ
187 নাম : মিখা নাৰ্জাৰী স্বামীৰ নাম: মুন্না দেমাৰী ঘৰ নং : 81 বয়স : 26 লিঙ্গ : মহিলা	LQX0326116 ফটো উপলব্ধ	188 নাম : বেশমা ৰামচিয়াৰী মাতৃৰ নাম: ফেলিপ ৰামচিয়াৰী ঘৰ নং : 42 বয়স : 26 লিঙ্গ : মহিলা	LQX7693682 ফটো উপলব্ধ	189 নাম : প্ৰমিলা দেমাৰী স্বামীৰ নাম: মেগা দেমাৰী ঘৰ নং : 43 বয়স : 41 লিঙ্গ : মহিলা	LQX0507525 ফটো উপলব্ধ
190 নাম : জগত বাহাদুৰ দৰ্জী পিতাৰ নাম: মন বাহাদুৰ দৰ্জী ঘৰ নং : 44 বয়স : 75 লিঙ্গ : পুৰুষ	LQX0297457 ফটো উপলব্ধ	E 191 নাম : মন মায়ী দৰ্জী পিতাৰ নাম: জগত বাহাদুৰ দৰ্জী ঘৰ নং : 44 বয়স : 71 লিঙ্গ : মহিলা	LQX0413724 ফটো উপলব্ধ	192 নাম : পদমি মায়ী দৰ্জী স্বামীৰ নাম: জগত বাহাদুৰ দৰ্জী ঘৰ নং : 88 বয়স : 63 লিঙ্গ : মহিলা	LQX0297465 ফটো উপলব্ধ
D 193 নাম : ধন বাহাদুৰ দৰ্জী পিতাৰ নাম: চৈৰ বাহাদুৰ দৰ্জী ঘৰ নং : 88 বয়স : 61 লিঙ্গ : পুৰুষ	LQX1095483 ফটো উপলব্ধ	194 নাম : ৰোহিত কুমাৰ দৰ্জী পিতাৰ নাম: জগত বাহাদুৰ দৰ্জী ঘৰ নং : 44 বয়স : 41 লিঙ্গ : পুৰুষ	LQX0256941 ফটো উপলব্ধ	195 নাম : দুৰ্গা মায়ী দৰ্জী স্বামীৰ নাম: ৰোহিত কুমাৰ দৰ্জী ঘৰ নং : 88 বয়স : 32 লিঙ্গ : মহিলা	LQX0256933 ফটো উপলব্ধ
196 নাম : যুবৰাজ ছেত্ৰী পিতাৰ নাম: টেক বাহাদুৰ ছেত্ৰী ঘৰ নং : 88 বয়স : 28 লিঙ্গ : পুৰুষ	LQX0461293 ফটো উপলব্ধ	197 নাম : হৰ্ক মায়ী তামাং স্বামীৰ নাম: সন্ত বীৰ তামাং ঘৰ নং : 85 বয়স : 76 লিঙ্গ : মহিলা	LQX1095494 ফটো উপলব্ধ	198 নাম : পিৰ্থ বাহাদুৰ তামাং পিতাৰ নাম: বীৰ বাহাদুৰ তামাং ঘৰ নং : 85 বয়স : 58 লিঙ্গ : পুৰুষ	LQX1095507 ফটো উপলব্ধ
199 নাম : হিৰামায়ী তামাং স্বামীৰ নাম: পৃথ বাহাদুৰ তামাং ঘৰ নং : 85 বয়স : 57 লিঙ্গ : মহিলা	LQX0378356 ফটো উপলব্ধ	200 নাম : মেঘ বাঃ তামাং মাতৃৰ নাম: হৰ্ক মায়ী তামাং ঘৰ নং : 85 বয়স : 37 লিঙ্গ : পুৰুষ	LQX1619665 ফটো উপলব্ধ	201 নাম : সন্তোষ তামাং পিতাৰ নাম: প্ৰিথা বাহাদুৰ তামাং ঘৰ নং : 85 বয়স : 34 লিঙ্গ : পুৰুষ	LQX0352823 ফটো উপলব্ধ
202 নাম : সবিতা তামাং পিতাৰ নাম: প্ৰিথা বাহাদুৰ তামাং ঘৰ নং : 85 বয়স : 34 লিঙ্গ : মহিলা	LQX0349860 ফটো উপলব্ধ	203 নাম : জিনা তামাং পিতাৰ নাম: পৃথ বাহাদুৰ তামাং ঘৰ নং : 85 বয়স : 25 লিঙ্গ : মহিলা	LQX0257501 ফটো উপলব্ধ	D 204 নাম : ধমমায়ী নেপাল স্বামীৰ নাম: তাৰানিধি নেপাল ঘৰ নং : 85 বয়স : 68 লিঙ্গ : মহিলা	LQX1095529 ফটো উপলব্ধ
205 নাম : দেব ৰাজ নেপাল পিতাৰ নাম: তাৰানিধি নেপাল ঘৰ নং : 85 বয়স : 42 লিঙ্গ : পুৰুষ	LQX1095530 ফটো উপলব্ধ	206 নাম : দীপক নেপাল পিতাৰ নাম: তাৰানিধি নেপাল ঘৰ নং : 85 বয়স : 39 লিঙ্গ : পুৰুষ	LQX1095541 ফটো উপলব্ধ	207 নাম : হৰি প্ৰচাদ নেপাল পিতাৰ নাম: তাৰানিধি নেপাল ঘৰ নং : 46 বয়স : 32 লিঙ্গ : পুৰুষ	LQX0512962 ফটো উপলব্ধ
208 নাম : নাৰায়ন উপাধ্যায় পিতাৰ নাম: ৰবিলাল উপাধ্যায় ঘৰ নং : 89 বয়স : 82 লিঙ্গ : পুৰুষ	LQX1095563 ফটো উপলব্ধ	209 নাম : নৰমায়ী উপাধ্যায় স্বামীৰ নাম: নাৰায়ন উপাধ্যায় ঘৰ নং : 89 বয়স : 76 লিঙ্গ : মহিলা	LQX1095574 ফটো উপলব্ধ	210 নাম : তিলমায়ী দেবী পৌডেল স্বামীৰ নাম: অম্বৰ বাহাদুৰ পৌডেল ঘৰ নং : 47 বয়স : 68 লিঙ্গ : মহিলা	LQX1095665 ফটো উপলব্ধ



211 নাম : মুক্তিনাথ উপাধ্যায় পিতাৰ নাম: নাৰায়ন উপাধ্যায় ঘৰ নং : 89 বয়স : 66 লিঙ্গ : পুৰুষ	LQX1095632 ফটো উপলব্ধ	212 নাম : বিষ্ণুমায়া স্বামীৰ নাম: মুক্তিনাথ উপাধ্যায় ঘৰ নং : 89 বয়স : 58 লিঙ্গ : মহিলা	LQX1095643 ফটো উপলব্ধ	213 নাম : দুৰ্গা উপাধ্যায় পিতাৰ নাম: নাৰায়ন উপাধ্যায় ঘৰ নং : 89 বয়স : 58 লিঙ্গ : পুৰুষ	LQX1095654 ফটো উপলব্ধ
214 নাম : পূণ্য. প্ৰসাদ উপাধ্যায় পিতাৰ নাম: নাৰায়ন উপাধ্যায় ঘৰ নং : 89 বয়স : 53 লিঙ্গ : পুৰুষ	LQX1095585 ফটো উপলব্ধ	215 নাম : কৃষ্ণ দেবী স্বামীৰ নাম: পূণ্য. প্ৰসাদ উপাধ্যায় ঘৰ নং : 89 বয়স : 51 লিঙ্গ : মহিলা	LQX1095596 ফটো উপলব্ধ	216 নাম : দেবী দত্ত উপাধ্যায় পিতাৰ নাম: নাৰায়ন উপাধ্যায় ঘৰ নং : 89 বয়স : 46 লিঙ্গ : পুৰুষ	LQX1095609 ফটো উপলব্ধ
217 নাম : বনমায়া উপাধ্যায় স্বামীৰ নাম: দেবীদত্ত উপাধ্যায় ঘৰ নং : 40 বয়স : 40 লিঙ্গ : মহিলা	LQX1095610 ফটো উপলব্ধ	218 নাম : অনামিকা উপাধ্যায় পিতাৰ নাম: নাৰায়ন উপাধ্যায় ঘৰ নং : 89 বয়স : 37 লিঙ্গ : মহিলা	LQX1095621 ফটো উপলব্ধ	219 নাম : ৰেবতী উপাধ্যায় পিতাৰ নাম: মুক্তিনাথ উপাধ্যায় ঘৰ নং : 89 বয়স : 34 লিঙ্গ : পুৰুষ	LQX1103544 ফটো উপলব্ধ
220 নাম : সীতাৰাম উপাধ্যায় পিতাৰ নাম: মুক্তিনাথ উপাধ্যায় ঘৰ নং : 89 বয়স : 32 লিঙ্গ : পুৰুষ	LQX1103533 ফটো উপলব্ধ	221 নাম : অনীতা চিৰপালী স্বামীৰ নাম: সীতাৰাম উপাধ্যায় ঘৰ নং : 89 বয়স : 32 লিঙ্গ : মহিলা	LQX0476846 ফটো উপলব্ধ	222 নাম : সীতা দেবী পিতাৰ নাম: মুক্তিনাথ উপাধ্যায় ঘৰ নং : 89 বয়স : 28 লিঙ্গ : মহিলা	LQX0086108 ফটো উপলব্ধ
223 নাম : ঘনশ্যাম উপাধ্যায় পিতাৰ নাম: দেবী দত্ত উপাধ্যায় ঘৰ নং : 89 বয়স : 22 লিঙ্গ : পুৰুষ	LQX0565648 ফটো উপলব্ধ	224 নাম : বনু দেবি পিতাৰ নাম: হোম বাহাদুৰ পৌডেল ঘৰ নং : 89ক বয়স : 38 লিঙ্গ : মহিলা	LQX0360727 ফটো উপলব্ধ	225 নাম : গকুল পডেল পিতাৰ নাম: কৃষ্ণ পডেল ঘৰ নং : 89ক বয়স : 35 লিঙ্গ : পুৰুষ	LQX0353003 ফটো উপলব্ধ
226 নাম : বুদ্ধিমান পৌডেল পিতাৰ নাম: কৃষ্ণ বাহাদুৰ পৌডেল ঘৰ নং : 89 ক বয়স : 27 লিঙ্গ : পুৰুষ	LQX0470070 ফটো উপলব্ধ	227 নাম : পূৰ্ণিমা দেবী স্বামীৰ নাম: সাগৰ পৌডেল ঘৰ নং : 89 ক বয়স : 25 লিঙ্গ : মহিলা	LQX0469965 ফটো উপলব্ধ	228 নাম : সাগৰ পৌডেল পিতাৰ নাম: কৃষ্ণ বাহাদুৰ পৌডেল ঘৰ নং : 89 ক বয়স : 25 লিঙ্গ : পুৰুষ	LQX0469890 ফটো উপলব্ধ
229 নাম : জগত পৌডেল পিতাৰ নাম: গোপাল পৌডেল ঘৰ নং : 47 ক বয়স : 20 লিঙ্গ : পুৰুষ	PVJ0033852 ফটো উপলব্ধ	230 নাম : পিংকী ছেত্ৰী স্বামীৰ নাম: ৰেবতী উপাধ্যায় ঘৰ নং : 47 খ বয়স : 27 লিঙ্গ : মহিলা	PVJ0131268 ফটো উপলব্ধ	231 নাম : কৃষ্ণ বাহাদুৰ পৌডেল পিতাৰ নাম: ডম্বৰ বাহাদুৰ পৌডেল ঘৰ নং : 89ক বয়স : 60 লিঙ্গ : পুৰুষ	LQX1095701 ফটো উপলব্ধ
232 নাম : হীমা দেবী স্বামীৰ নাম: কৃষ্ণ বাহাদুৰ পাডেল ঘৰ নং : 89ক বয়স : 50 লিঙ্গ : মহিলা	LQX1095712 ফটো উপলব্ধ	233 নাম : গোপাল পৌডেল পিতাৰ নাম: অম্বৰ বাহাদুৰ ছেত্ৰী ঘৰ নং : 89ক বয়স : 49 লিঙ্গ : পুৰুষ	LQX1095676 ফটো উপলব্ধ	234 নাম : হোম বাঃ পৌডেল পিতাৰ নাম: অম্বৰ বাহাদুৰ ছেত্ৰী ঘৰ নং : 89ক বয়স : 42 লিঙ্গ : পুৰুষ	LQX1095687 ফটো উপলব্ধ
235 নাম : দীপা দেবী পৌডেল স্বামীৰ নাম: গোপাল পৌডেল ঘৰ নং : 89ক বয়স : 41 লিঙ্গ : মহিলা	LQX1095698 ফটো উপলব্ধ	236 নাম : দীপক কাৰ্কী ছেত্ৰী পিতাৰ নাম: কৃষ্ণ বাহাদুৰ কাৰ্কী ছেত্ৰী ঘৰ নং : 89 বয়স : 41 লিঙ্গ : পুৰুষ	LQX1095745 ফটো উপলব্ধ	237 নাম : লীলা দেবী ছেত্ৰী স্বামীৰ নাম: দীপক কাৰ্কী ছেত্ৰী ঘৰ নং : 89 বয়স : 40 লিঙ্গ : মহিলা	LQX1095767 ফটো উপলব্ধ
238 নাম : জিত বাহাদুৰ ছেত্ৰী পিতাৰ নাম: কৃষ্ণ বাহাদুৰ ঘৰ নং : ৫১ বয়স : 62 লিঙ্গ : পুৰুষ	LQX1095789 ফটো উপলব্ধ	239 নাম : ধান মায়া দেবী পিতাৰ নাম: ধান বাহাদুৰ বিষ্ট ঘৰ নং : ৫১ বয়স : 42 লিঙ্গ : মহিলা	LQX0502344 ফটো উপলব্ধ	240 নাম : দুৰ্গা দেবী স্বামীৰ নাম: দল বাহাদুৰ বিষ্ট ঘৰ নং : ৫২ বয়স : 57 লিঙ্গ : মহিলা	LQX1095803 ফটো উপলব্ধ



241 নাম : তুলাৰাম ৰাই পিতাৰ নাম: ভক্ত বাহাদুৰ ৰাই ঘৰ নং : 52 বয়স : 48 লিঙ্গ : পুৰুষ	LQX7676539 ফটো উপলব্ধ	242 নাম : এমবহাদুৰ বিষ্ণা পিতাৰ নাম: দল বাহাদুৰ বিষ্ণা ঘৰ নং : 52 বয়স : 31 লিঙ্গ : পুৰুষ	LQX0090217 ফটো উপলব্ধ	243 নাম : মনমায়া দেবী স্বামীৰ নাম: ভীম বাহাদুৰ বিষ্ণ ঘৰ নং : 52 বয়স : 67 লিঙ্গ : মহিলা	LQX1095814 ফটো উপলব্ধ
244 নাম : খুজা দেবী পিতাৰ নাম: ভীম বাহাদুৰ বিষ্ণ ঘৰ নং : 52 বয়স : 47 লিঙ্গ : মহিলা	LQX1095825 ফটো উপলব্ধ	245 নাম : অৰুন কুমাৰী পিতাৰ নাম: ভীম বাহাদুৰ বিষ্ণ ঘৰ নং : 52 বয়স : 45 লিঙ্গ : মহিলা	LQX1095836 ফটো উপলব্ধ	246 নাম : টুলকা দেবী স্বামীৰ নাম: ভীম বাহাদুৰ বিষ্ণ ঘৰ নং : 52 বয়স : 42 লিঙ্গ : মহিলা	LQX1095847 ফটো উপলব্ধ
247 নাম : হেমমায়া বিষ্ণা মাতৃৰ নাম: মানামায়া দেৱী ঘৰ নং : 52 বয়স : 36 লিঙ্গ : মহিলা	LQX0349902 ফটো উপলব্ধ	S 248 নাম : বিনোদ চুৰা পিতাৰ নাম: উদয় কুং চুৰা ঘৰ নং : 58 বয়স : 39 লিঙ্গ : পুৰুষ	LQX1095869 ফটো উপলব্ধ	249 নাম : ধনমান চুৰা পিতাৰ নাম: দাধিৰাজ চুৰা ঘৰ নং : 58 বয়স : 33 লিঙ্গ : পুৰুষ	LQX1095858 ফটো উপলব্ধ
S 250 নাম : সৰ্বদা লিঙ্গ স্বামীৰ নাম: বিনোদ চুৰা ঘৰ নং : 58 বয়স : 29 লিঙ্গ : মহিলা	LQX0305516 ফটো উপলব্ধ	251 নাম : ভিম কুমাৰী চুৰা স্বামীৰ নাম: গনেশ গুৰুং ঘৰ নং : 54 বয়স : 28 লিঙ্গ : মহিলা	LQX0482760 ফটো উপলব্ধ	252 নাম : ওম কুমাৰী দেবী পিতাৰ নাম: গোপাল পৌদেল ঘৰ নং : 58 বয়স : 23 লিঙ্গ : মহিলা	LQX0468413 ফটো উপলব্ধ
D 253 নাম : টঙ্কমায়া দেবী স্বামীৰ নাম: বন বাহাদুৰ কাৰ্কী ঘৰ নং : 55 বয়স : 62 লিঙ্গ : মহিলা	LQX1095870 ফটো উপলব্ধ	254 নাম : হৰকা মায়া সুৰা পিতাৰ নাম: ধনপতি সুৰা ঘৰ নং : 55 বয়স : 48 লিঙ্গ : মহিলা	LQX1132653 ফটো উপলব্ধ	S 255 নাম : গোম গুৰুং স্বামীৰ নাম: কুশিৰ ৰাই ঘৰ নং : 55 বয়স : 46 লিঙ্গ : মহিলা	LQX0517466 ফটো উপলব্ধ
D 256 নাম : তুলসী মায়া ছেত্ৰী পিতাৰ নাম: বন বাহাদুৰ কাৰ্কী ঘৰ নং : 55 বয়স : 44 লিঙ্গ : মহিলা	LQX1095881 ফটো উপলব্ধ	257 নাম : অশোক কুমাৰ ছেত্ৰী পিতাৰ নাম: কৃষ্ণ বাহাদুৰ ছেত্ৰী ঘৰ নং : 55 বয়স : 37 লিঙ্গ : পুৰুষ	LQX0275834 ফটো উপলব্ধ	258 নাম : তুলসি মায়া ছেত্ৰী স্বামীৰ নাম: অশোক কুমাৰ ছেত্ৰী ঘৰ নং : 55 বয়স : 36 লিঙ্গ : মহিলা	LQX0302109 ফটো উপলব্ধ
259 নাম : জমুনা দেৱী পিতাৰ নাম: কৃষ্ণ বাহাদুৰ ছেত্ৰী ঘৰ নং : 55 বয়স : 32 লিঙ্গ : মহিলা	LQX0297408 ফটো উপলব্ধ	260 নাম : ৰাজ ৰাই পিতাৰ নাম: কুশিৰ ৰাই ঘৰ নং : 55 বয়স : 25 লিঙ্গ : পুৰুষ	LQX0514984 ফটো উপলব্ধ	261 নাম : আৰতি বিশ্বকৰ্মা স্বামীৰ নাম: প্ৰকাচ বিশ্বকৰ্মা ঘৰ নং : 55 বয়স : 22 লিঙ্গ : মহিলা	LQX7662703 ফটো উপলব্ধ
D 262 নাম : কবিৰমান ৰাই পিতাৰ নাম: আইমল ৰাই ঘৰ নং : 56 বয়স : 77 লিঙ্গ : পুৰুষ	LQX1095892 ফটো উপলব্ধ	D 263 নাম : পম্বলা ৰাই স্বামীৰ নাম: কবিৰমান ৰাই ঘৰ নং : 56 বয়স : 62 লিঙ্গ : মহিলা	LQX1095905 ফটো উপলব্ধ	E 264 নাম : দল বাহাদুৰ ৰাই পিতাৰ নাম: কবিৰমান ৰাই ঘৰ নং : 56 বয়স : 62 লিঙ্গ : পুৰুষ	LQX1095916 ফটো উপলব্ধ
265 নাম : দিল কুমাৰী ৰাই স্বামীৰ নাম: দল বাহাদুৰ ৰাই ঘৰ নং : 56 বয়স : 57 লিঙ্গ : মহিলা	LQX1095938 ফটো উপলব্ধ	266 নাম : ইন্দ্ৰ বাহাদুৰ ৰাই পিতাৰ নাম: পুৰবে ৰাই ঘৰ নং : 56 বয়স : 50 লিঙ্গ : পুৰুষ	LQX0482026 ফটো উপলব্ধ	267 নাম : গনেশ গুৰুং পিতাৰ নাম: প্ৰসাদ গুৰুং ঘৰ নং : 56 বয়স : 37 লিঙ্গ : পুৰুষ	LQX1095927 ফটো উপলব্ধ
268 নাম : ৰাজ কুমাৰ ৰাই পিতাৰ নাম: দল বাহাদুৰ ৰাই ঘৰ নং : 56 বয়স : 26 লিঙ্গ : পুৰুষ	LQX0469163 ফটো উপলব্ধ	269 নাম : প্ৰমিতা ৰায় পিতাৰ নাম: দল বাহাদুৰ ৰায় ঘৰ নং : 56 বয়স : 24 লিঙ্গ : মহিলা	PVJ0061358 ফটো উপলব্ধ	270 নাম : চমিৰ ৰাই পিতাৰ নাম: লিলা ৰাই ঘৰ নং : 56 ক বয়স : 22 লিঙ্গ : পুৰুষ	PVJ0112524 ফটো উপলব্ধ



271 নাম : বঞ্জু ৰাই পিতাৰ নাম: সতউৰমান ৰাই ঘৰ নং : 56 ক বয়স : 19 লিঙ্গ : মহিলা	PVJ0121848 ফটো উপলব্ধ	272 নাম : ধন বাহাদুৰ বিষ্ট পিতাৰ নাম: তুলীৰাম বিষ্ট ঘৰ নং : ৫৭ বয়স : 67 লিঙ্গ : পুৰুষ	LQX1095949 ফটো উপলব্ধ	273 নাম : চন্দ্ৰমায়া বিষ্ট স্বামীৰ নাম: ধন বাহাদুৰ বিষ্ট ঘৰ নং : ৫৭ বয়স : 62 লিঙ্গ : মহিলা	LQX1095950 ফটো উপলব্ধ
274 নাম : ধন মায়া বিষ্ট স্বামীৰ নাম: ধন বাহাদুৰ বিষ্ট ঘৰ নং : ৫৭ বয়স : 61 লিঙ্গ : মহিলা	LQX1095961 ফটো উপলব্ধ	275 নাম : বেনমায়া দেবী স্বামীৰ নাম: তেজ. বাহাদুৰ ছেত্ৰী ঘৰ নং : ৫৭ বয়স : 57 লিঙ্গ : মহিলা	LQX1096022 ফটো উপলব্ধ	276 নাম : লক্ষীমায়া ছেত্ৰী স্বামীৰ নাম: দান বাহাদুৰ ছেত্ৰী ঘৰ নং : ৫৭ বয়স : 50 লিঙ্গ : মহিলা	LQX1096011 ফটো উপলব্ধ
277 নাম : তুলসী দেবী স্বামীৰ নাম: দিক বাহাদুৰ দিষ্টী ঘৰ নং : ৫৭ বয়স : 43 লিঙ্গ : মহিলা	LQX1095994 ফটো উপলব্ধ	278 নাম : কালিমায়া থাপা পিতাৰ নাম: ধন বাহাদুৰ বিষ্ট ঘৰ নং : ৫৭ বয়স : 43 লিঙ্গ : মহিলা	LQX1095972 ফটো উপলব্ধ	279 নাম : মন বাহাদুৰ থাপা পিতাৰ নাম: ধান বাহাদুৰ থাপা ঘৰ নং : ৫৭ বয়স : 42 লিঙ্গ : পুৰুষ	LQX1096044 ফটো উপলব্ধ
280 নাম : হৰি মায়া থাপা স্বামীৰ নাম: মন বাহাদুৰ থাপা ঘৰ নং : ৫৭ বয়স : 42 লিঙ্গ : মহিলা	LQX1096055 ফটো উপলব্ধ	E 281 নাম : চানমায়া বিষ্ট পিতাৰ নাম: ধন বাহাদুৰ বিষ্ট ঘৰ নং : ৫৭ বয়স : 41 লিঙ্গ : মহিলা	LQX1095983 ফটো উপলব্ধ	282 নাম : কুন্তীমায়া দেবী পিতাৰ নাম: ধন বাহাদুৰ বিষ্ট ঘৰ নং : ৫৭ বয়স : 40 লিঙ্গ : মহিলা	LQX1096000 ফটো উপলব্ধ
283 নাম : লোকমায়া দেবী পিতাৰ নাম: ধন বাহাদুৰ বিষ্ট ঘৰ নং : ৫৭ বয়স : 39 লিঙ্গ : মহিলা	LQX1096033 ফটো উপলব্ধ	284 নাম : তিল বাঃ বিস্তা পিতাৰ নাম: ধন বাঃ বিস্তা ঘৰ নং : ৫৭ বয়স : 36 লিঙ্গ : পুৰুষ	LQX0094359 ফটো উপলব্ধ	285 নাম : বুদ্ধিনি দেবী পিতাৰ নাম: ধন বাঃ বিস্তা ঘৰ নং : ৫৭ বয়স : 34 লিঙ্গ : মহিলা	LQX0094318 ফটো উপলব্ধ
286 নাম : অম্বিকা ছেত্ৰী স্বামীৰ নাম: তিল বাহাদুৰ ছেত্ৰী ঘৰ নং : ৫৭ বয়স : 33 লিঙ্গ : মহিলা	LQX0325589 ফটো উপলব্ধ	287 নাম : ভোজৰাজ বিস্তা পিতাৰ নাম: ধন বাঃ বিস্তা ঘৰ নং : ৫৭ বয়স : 31 লিঙ্গ : পুৰুষ	LQX0094896 ফটো উপলব্ধ	288 নাম : কুমাৰ থাপা মাতৃৰ নাম: কালি মায়া থাপা ঘৰ নং : ৫৭ বয়স : 26 লিঙ্গ : পুৰুষ	LQX0257352 ফটো উপলব্ধ
289 নাম : সন্তোষ বিষ্টা মাতৃৰ নাম: চানু মায়া বিষ্টা ঘৰ নং : ৫৭ বয়স : 26 লিঙ্গ : পুৰুষ	LQX0257451 ফটো উপলব্ধ	290 নাম : সুমিত্ৰা থাপা পিতাৰ নাম: মন বাহাদুৰ থাপা ঘৰ নং : 57 বয়স : 20 লিঙ্গ : মহিলা	PVJ0111484 ফটো উপলব্ধ	291 নাম : ৰাজ কুমাৰ থাপা পিতাৰ নাম: ৰাম সিং থাপা ঘৰ নং : 57 ক বয়স : 43 লিঙ্গ : ৩য় লিঙ্গ	PVJ0103267 ফটো উপলব্ধ
292 নাম : অমিত থাপা পিতাৰ নাম: ভীম থাপা ঘৰ নং : 57 ক বয়স : 38 লিঙ্গ : পুৰুষ	PVJ0065979 ফটো উপলব্ধ	293 নাম : গীতা থাপা পিতাৰ নাম: ভীম বাহাদুৰ থাপা ঘৰ নং : 57 ক বয়স : 36 লিঙ্গ : মহিলা	PVJ0066084 ফটো উপলব্ধ	294 নাম : অমতা থাপা স্বামীৰ নাম: ৰাজ কুমাৰ থাপা ঘৰ নং : 57 ক বয়স : 36 লিঙ্গ : মহিলা	PVJ0103259 ফটো উপলব্ধ
295 নাম : সীতা থাপা পিতাৰ নাম: ভীম বাহাদুৰ থাপা ঘৰ নং : 57 ক বয়স : 36 লিঙ্গ : মহিলা	PVJ0065987 ফটো উপলব্ধ	296 নাম : ট্যাক্সি দেবী পিতাৰ নাম: জগত বাহাদুৰ চৌহান ঘৰ নং : ৫৮ বয়স : 24 লিঙ্গ : মহিলা	LQX0478396 ফটো উপলব্ধ	297 নাম : মন কুমাৰী চুৰ্বা পিতাৰ নাম: হৰু বাহাদুৰ চুৰ্বা ঘৰ নং : ৫৮ বয়স : 22 লিঙ্গ : মহিলা	LQX1117142 ফটো উপলব্ধ
298 নাম : নৰ বাহাদুৰ চুৰ্বা পিতাৰ নাম: হৰু বাহাদুৰ চুৰ্বা ঘৰ নং : ৫৮ ক বয়স : 41 লিঙ্গ : পুৰুষ	LQX1117225 ফটো উপলব্ধ	299 নাম : ভগীৰথী দেবী স্বামীৰ নাম: খোমনাথ বিষ্টা ঘৰ নং : ৫৯ বয়স : 50 লিঙ্গ : মহিলা	LQX1096099 ফটো উপলব্ধ	E 300 নাম : মিনামায়া বিষ্ট স্বামীৰ নাম: তুলীৰাম বিষ্ট ঘৰ নং : ৬০ বয়স : 65 লিঙ্গ : মহিলা	LQX1096124 ফটো উপলব্ধ



301 নাম : দিলীৰাম বিষ্ণু বিষ্ণু পিতাৰ নাম: খৰ্গ বাহাদুৰ বিষ্ণু বিষ্ণু ঘৰ নং : ৬০ বয়স : 65 লিঙ্গ : পুৰুষ	LQX1096102 ফটো উপলব্ধ	302 নাম : বেণুকা মায়া বিষ্ণু বিষ্ণু পিতাৰ নাম: দিলীৰাম বিষ্ণু বিষ্ণু ঘৰ নং : ৬০ বয়স : 62 লিঙ্গ : মহিলা	LQX1096113 ফটো উপলব্ধ	303 নাম : নৰ বাহাদুৰ বিষ্ণু পিতাৰ নাম: দিলীৰাম বিষ্ণু ঘৰ নং : ৬০ বয়স : 44 লিঙ্গ : পুৰুষ	LQX1096157 ফটো উপলব্ধ
304 নাম : ইন্দ্ৰ বাহাদুৰ বিষ্ণু পিতাৰ নাম: দিলীৰাম বিষ্ণু ঘৰ নং : ৬০ বয়স : 42 লিঙ্গ : পুৰুষ	LQX1096135 ফটো উপলব্ধ	305 নাম : ভক্ত বাহাদুৰ বিষ্ণু পিতাৰ নাম: দিলীৰাম বিষ্ণু বিষ্ণু ঘৰ নং : ৬০ বয়স : 38 লিঙ্গ : পুৰুষ	LQX1096146 ফটো উপলব্ধ	306 নাম : খীনামায়া বিষ্ণু স্বামীৰ নাম: নৰ বাহাদুৰ বিষ্ণু ঘৰ নং : ৬০ বয়স : 38 লিঙ্গ : মহিলা	LQX1096180 ফটো উপলব্ধ
307 নাম : বাম সিং বিষ্ণু পিতাৰ নাম: দিলীৰাম বিষ্ণু ঘৰ নং : ৬০ বয়স : 37 লিঙ্গ : পুৰুষ	LQX1096179 ফটো উপলব্ধ	308 নাম : জোনাকী বিষ্ণু স্বামীৰ নাম: ইন্দ্ৰ বাঃ বিষ্ণু ঘৰ নং : ৬০ বয়স : 34 লিঙ্গ : মহিলা	LQX1096191 ফটো উপলব্ধ	309 নাম : তিলমায়া বিষ্ণু পিতাৰ নাম: দিলীৰাম বিষ্ণু ঘৰ নং : ৬০ বয়স : 34 লিঙ্গ : মহিলা	LQX1103511 ফটো উপলব্ধ
310 নাম : অম্বিকা দেৱী স্বামীৰ নাম: বামসিং বিষ্ণু ঘৰ নং : ৬০ বয়স : 28 লিঙ্গ : মহিলা	LQX0464925 ফটো উপলব্ধ	311 নাম : লছি মায়া ছেত্ৰী স্বামীৰ নাম: ভক্ত বাহাদুৰ বিষ্ণু ঘৰ নং : ৬০ বয়স : 27 লিঙ্গ : মহিলা	LQX0414078 ফটো উপলব্ধ	312 নাম : বিনোদ ৰাউত বিষ্ণু পিতাৰ নাম: দিলীৰাম বিষ্ণু ঘৰ নং : 60 ক বয়স : 39 লিঙ্গ : পুৰুষ	LQX1096168 ফটো উপলব্ধ
313 নাম : বন্দনা ৰাওত স্বামীৰ নাম: বিনোদ ৰাওত ঘৰ নং : 60 ক বয়স : 34 লিঙ্গ : মহিলা	LQX0523654 ফটো উপলব্ধ	314 নাম : সূৰ্য প্ৰসাদ শৰ্মা পিতাৰ নাম: লক্ষী প্ৰসাদ শৰ্মা ঘৰ নং : ৬১ বয়স : 63 লিঙ্গ : পুৰুষ	LQX1096204 ফটো উপলব্ধ	315 নাম : খেমৰাজ শৰ্মা পিতাৰ নাম: সূৰ্য্য প্ৰঃ শৰ্মা ঘৰ নং : ৬১ বয়স : 35 লিঙ্গ : পুৰুষ	LQX0099507 ফটো উপলব্ধ
316 নাম : দানসাৰাং বসুমতাৰী পিতাৰ নাম: বিষ্ণু বসুমতাৰী ঘৰ নং : 61 বয়স : 25 লিঙ্গ : পুৰুষ	LQX0325787 ফটো উপলব্ধ	# 317 নাম : টিকামায়া লইটেল স্বামীৰ নাম: ডম্বৰ শৰ্মা ঘৰ নং : 61 বয়স : 23 লিঙ্গ : মহিলা	PVJ0144097 ফটো উপলব্ধ	318 নাম : হেম প্ৰচাদ শৰ্মা পিতাৰ নাম: লক্ষী প্ৰচাদ শৰ্মা ঘৰ নং : ৬২ বয়স : 56 লিঙ্গ : পুৰুষ	LQX0558338 ফটো উপলব্ধ
319 নাম : গোমা দেৱী স্বামীৰ নাম: হেম প্ৰচাদ শৰ্মা ঘৰ নং : ৬২ বয়স : 54 লিঙ্গ : মহিলা	LQX0558379 ফটো উপলব্ধ	320 নাম : টোক প্ৰসাদ শৰ্মা পিতাৰ নাম: হেম প্ৰসাদ শৰ্মা ঘৰ নং : 62 বয়স : 29 লিঙ্গ : পুৰুষ	PVJ0061366 ফটো উপলব্ধ	321 নাম : টিকামায়া শৰ্মা অন্যান্য: হেম কুমাৰী শৰ্মা ঘৰ নং : 62 ক বয়স : 40 লিঙ্গ : পুৰুষ	LQX0545632 ফটো উপলব্ধ
322 নাম : হেম কুমাৰী শৰ্মা পিতাৰ নাম: ব্যাম প্ৰচাদ শৰ্মা ঘৰ নং : ক বয়স : 39 লিঙ্গ : মহিলা	LQX0545608 ফটো উপলব্ধ	323 নাম : অনিতা ৰাভা স্বামীৰ নাম: বিজয় ৰাভা ঘৰ নং : 44 বয়স : 44 লিঙ্গ : মহিলা	CFN0320796 ফটো উপলব্ধ	324 নাম : লক্ষী ৰাভা পিতাৰ নাম: বিজয় ৰাভা ঘৰ নং : 62 ক বয়স : 21 লিঙ্গ : পুৰুষ	LQX7690191 ফটো উপলব্ধ
325 নাম : বিষ্ণুমায়া দেৱী স্বামীৰ নাম: বোম প্ৰসাদ শৰ্মা ঘৰ নং : ৬২ ক বয়স : 64 লিঙ্গ : মহিলা	LQX1096226 ফটো উপলব্ধ	D 326 নাম : গোমা দেৱী স্বামীৰ নাম: হেমপ্ৰসাদ শৰ্মা ঘৰ নং : ৬২ ক বয়স : 55 লিঙ্গ : মহিলা	LQX1096248 ফটো উপলব্ধ	327 নাম : দিল বাহাদুৰ বিষ্ণু পিতাৰ নাম: ধন বাহাদুৰ বিষ্ণু ঘৰ নং : ৬৩ বয়স : 49 লিঙ্গ : পুৰুষ	LQX1096259 ফটো উপলব্ধ
328 নাম : গংগা মায়া বিষ্ণু স্বামীৰ নাম: দিল বাহাদুৰ বিষ্ণু ঘৰ নং : ৬৩ বয়স : 43 লিঙ্গ : মহিলা	LQX1096260 ফটো উপলব্ধ	329 নাম : দম্বৰ শৰ্মা পিতাৰ নাম: সূৰ্য্য প্ৰসাদ শৰ্মা ঘৰ নং : 63 বয়স : 36 লিঙ্গ : পুৰুষ	LQX0099465 ফটো উপলব্ধ	330 নাম : অম্বিকা দেৱী পিতাৰ নাম: দিল বাহাদুৰ বিষ্ণু ঘৰ নং : ৬৩ বয়স : 28 লিঙ্গ : মহিলা	LQX0354720 ফটো উপলব্ধ



331 নাম : মাইন বসুমতাৰী স্বামীৰ নাম: সৌৰ্যেন্দ্ৰ বসুমতাৰী ঘৰ নং : 63 বয়স : 25 লিঙ্গ : মহিলা	LQX0517441 ফটো উপলব্ধ	332 নাম : ৰোজে নাৰ্জাৰী স্বামীৰ নাম: বাৰনাবস ঘৰ নং : 63 বয়স : 24 লিঙ্গ : মহিলা	PVJ0049684 ফটো উপলব্ধ	333 নাম : দুৰ্গা বাহাদুৰ বিষ্ণু পিতাৰ নাম: দিলী বাহাদুৰ বিষ্ণু ঘৰ নং : 63 বয়স : 20 লিঙ্গ : পুৰুষ	PVJ0037721 ফটো উপলব্ধ
334 নাম : যশোদা দেবী স্বামীৰ নাম: গৌমানধোজ তিমচিনা ছেত্ৰী ঘৰ নং : 64 বয়স : 69 লিঙ্গ : মহিলা	PVJ0033969 ফটো উপলব্ধ	E 335 নাম : গৌমানধোজ তিমচিনা পিতাৰ নাম: চক্ৰ বাহাদুৰ তিমচিনা ঘৰ নং : 68 বয়স : 67 লিঙ্গ : পুৰুষ	LQX1096271 ফটো উপলব্ধ	D 336 নাম : এচুদা দেবী স্বামীৰ নাম: গৌমানধোজ তিমচিনা ঘৰ নং : 68 বয়স : 62 লিঙ্গ : মহিলা	LQX1096282 ফটো উপলব্ধ
337 নাম : লাল বাহাদুৰ তিমচিনা ছেত্ৰী পিতাৰ নাম: গৌমানধোজ তিমচিনা ছেত্ৰী ঘৰ নং : 68 বয়স : 29 লিঙ্গ : পুৰুষ	LQX0354522 ফটো উপলব্ধ	338 নাম : গোপাল ছেত্ৰী পিতাৰ নাম: গুমনধোজ তিমচিনা ঘৰ নং : 64 বয়স : 27 লিঙ্গ : পুৰুষ	PVJ0069021 ফটো উপলব্ধ	339 নাম : কৰণ তামাং পিতাৰ নাম: পিৰ্থবাহাদুৰ তামাং ঘৰ নং : 68 বয়স : 25 লিঙ্গ : পুৰুষ	LQX0432922 ফটো উপলব্ধ
340 নাম : থৰ্ক বাহাদুৰ তিমচিনা ছেত্ৰী মাতৃৰ নাম: অচুদা দেবী ঘৰ নং : 64 বয়স : 19 লিঙ্গ : পুৰুষ	PVJ0078659 ফটো উপলব্ধ	341 নাম : থৰ্ক বাহাদুৰ তিমচিনা পিতাৰ নাম: গৌমানধোজ তিমচিনা ছেত্ৰী ঘৰ নং : 64 বয়স : 19 লিঙ্গ : পুৰুষ	PVJ0078410 ফটো উপলব্ধ	D 342 নাম : পূৰ্ণমায়ী দেবী স্বামীৰ নাম: প্ৰেম বাহাদুৰ ঘৰ নং : 65 বয়স : 60 লিঙ্গ : মহিলা	LQX1096293 ফটো উপলব্ধ
343 নাম : শংখৰ মহাহাৰী পিতাৰ নাম: কালাসন মহাহাৰী ঘৰ নং : 65 বয়স : 32 লিঙ্গ : পুৰুষ	LQX0257105 ফটো উপলব্ধ	344 নাম : অৰ্জুন ৰায় পিতাৰ নাম: মানধোজ ৰায় ঘৰ নং : 66 বয়স : 69 লিঙ্গ : পুৰুষ	LQX1096306 ফটো উপলব্ধ	345 নাম : পৰিমিয়া ৰাই স্বামীৰ নাম: অৰ্জুন ৰাই ঘৰ নং : 66 বয়স : 57 লিঙ্গ : মহিলা	LQX1096317 ফটো উপলব্ধ
346 নাম : বেনোৰিকা বসুমতাৰী পিতাৰ নাম: জগৰসিং বসুমতাৰী ঘৰ নং : 66 বয়স : 50 লিঙ্গ : মহিলা	LQX0257394 ফটো উপলব্ধ	D 347 নাম : নৰমায়ী ৰাই পিতাৰ নাম: অৰ্জুন ৰাই ঘৰ নং : 66 বয়স : 41 লিঙ্গ : মহিলা	LQX1096328 ফটো উপলব্ধ	S 348 নাম : ৰাফেল বসুমতাৰী পিতাৰ নাম: জোয়েল বসুমতাৰী ঘৰ নং : 67 বয়স : 38 লিঙ্গ : পুৰুষ	LQX1103317 ফটো উপলব্ধ
349 নাম : ৰাম বাহাদুৰ ৰায় পিতাৰ নাম: অৰ্জুন ৰায় ঘৰ নং : 66 বয়স : 37 লিঙ্গ : পুৰুষ	LQX1096340 ফটো উপলব্ধ	350 নাম : হেম বাহাদুৰ ৰায় পিতাৰ নাম: অৰ্জুন ৰায় ঘৰ নং : 66 বয়স : 36 লিঙ্গ : পুৰুষ	LQX1096339 ফটো উপলব্ধ	351 নাম : লক্ষীমায়ী ৰাই পিতাৰ নাম: অৰ্জুন ৰাই ঘৰ নং : 66 বয়স : 32 লিঙ্গ : মহিলা	LQX1619745 ফটো উপলব্ধ
352 নাম : বীনামায়ী ৰায় পিতাৰ নাম: অৰ্জুন ৰায় ঘৰ নং : 66 বয়স : 28 লিঙ্গ : মহিলা	LQX0354704 ফটো উপলব্ধ	353 নাম : সত্ৰ বা ৰাই পিতাৰ নাম: অৰ্জুন ৰাই ঘৰ নং : 66 বয়স : 28 লিঙ্গ : পুৰুষ	LQX0233221 ফটো উপলব্ধ	354 নাম : দময়ন্তী ৰাই স্বামীৰ নাম: ৰাম বাহাদুৰ ৰাই ঘৰ নং : 66 বয়স : 24 লিঙ্গ : মহিলা	LQX0506535 ফটো উপলব্ধ
355 নাম : চন্দ্ৰ মায়ী ৰাই স্বামীৰ নাম: দিলী বাহাদুৰ ৰাই ঘৰ নং : 66 বয়স : 53 লিঙ্গ : মহিলা	LQX0470146 ফটো উপলব্ধ	D 356 নাম : পূৰ্ণয় ৰাই পিতাৰ নাম: কবিৰমান ৰাই ঘৰ নং : 66 বয়স : 55 লিঙ্গ : পুৰুষ	LQX1096351 ফটো উপলব্ধ	357 নাম : ৰাম বাহাদুৰ তামাং পিতাৰ নাম: বিৰ বাহাদুৰ তামাং ঘৰ নং : 69 বয়স : 59 লিঙ্গ : পুৰুষ	LQX1096373 ফটো উপলব্ধ
358 নাম : মঞ্জু তামাং স্বামীৰ নাম: ৰাম বাহাদুৰ তামাং ঘৰ নং : 69 বয়স : 54 লিঙ্গ : মহিলা	LQX1096384 ফটো উপলব্ধ	359 নাম : পুনম তামাং পিতাৰ নাম: ৰাম বাঃ তামাং ঘৰ নং : 69 বয়স : 30 লিঙ্গ : মহিলা	LQX0104539 ফটো উপলব্ধ	360 নাম : বিশাল তামাং পিতাৰ নাম: ৰাম বাহাদুৰ তামাং ঘৰ নং : 69 বয়স : 26 লিঙ্গ : পুৰুষ	LQX0256982 ফটো উপলব্ধ



361 নাম : ইন্দ্ৰ বাহাদুৰ ছেত্ৰী পিতাৰ নাম: অক্ষয় বাহাদুৰ ছেত্ৰী ঘৰ নং : ৬৮ বয়স : 48 লিঙ্গ : পুৰুষ	LQX1096420 ফটো উপলব্ধ	362 নাম : এম বাহাদুৰ ছেত্ৰী পিতাৰ নাম: অক্ষয় বাহাদুৰ ছেত্ৰী ঘৰ নং : ৬৮ বয়স : 45 লিঙ্গ : পুৰুষ	LQX1096431 ফটো উপলব্ধ	363 নাম : প্ৰেম বাহাদুৰ ছেত্ৰী পিতাৰ নাম: অক্ষয় বাহাদুৰ ছেত্ৰী ঘৰ নং : ৬৮ বয়স : 41 লিঙ্গ : পুৰুষ	LQX1096453 ফটো উপলব্ধ
364 নাম : সাবিত্ৰী দেৱী স্বামীৰ নাম: এম বাহাদুৰ ছেত্ৰী ঘৰ নং : ৬৮ বয়স : 40 লিঙ্গ : মহিলা	LQX1096442 ফটো উপলব্ধ	365 নাম : মনিকা বসুমতাৰী স্বামীৰ নাম: দীপক বসুমতাৰী ঘৰ নং : 68 বয়স : 34 লিঙ্গ : মহিলা	PVJ0044305 ফটো উপলব্ধ	366 নাম : পবিত্ৰা দেৱী স্বামীৰ নাম: প্ৰেম বাহাদুৰ ছেত্ৰী ঘৰ নং : ৬৮ বয়স : 30 লিঙ্গ : মহিলা	LQX0257493 ফটো উপলব্ধ
367 নাম : দীপক বসুমতাৰী পিতাৰ নাম: দেবেন বসুমতাৰী ঘৰ নং : 68 বয়স : 28 লিঙ্গ : পুৰুষ	PVJ0044446 ফটো উপলব্ধ	368 নাম : বল বীৰ ৰায় পিতাৰ নাম: কৃষ্ণ বাহাদুৰ ৰায় ঘৰ নং : ৬৮ বয়স : 25 লিঙ্গ : পুৰুষ	LQX7699143 ফটো উপলব্ধ	369 নাম : ৰাম মায়া ছেত্ৰী স্বামীৰ নাম: খড়্গ বাহাদুৰ ছেত্ৰী ঘৰ নং : ৬৮ বয়স : 64 লিঙ্গ : মহিলা	LQX1096464 ফটো উপলব্ধ
370 নাম : যমুনা দেৱী স্বামীৰ নাম: ঠোকো বাহাদুৰ ছেত্ৰী ঘৰ নং : ৬৯ বয়স : 40 লিঙ্গ : মহিলা	LQX1096486 ফটো উপলব্ধ	371 নাম : থৰ্ক বাহাদুৰ ছেত্ৰী পিতাৰ নাম: খৰ্গ বাহাদুৰ ছেত্ৰী ঘৰ নং : ৬৯ বয়স : 40 লিঙ্গ : পুৰুষ	LQX1096475 ফটো উপলব্ধ	372 নাম : বিৰ বাঃ ছেত্ৰী মাতৃৰ নাম: ৰাম মায়া ছেত্ৰী ঘৰ নং : ৬৯ বয়স : 36 লিঙ্গ : পুৰুষ	LQX1619698 ফটো উপলব্ধ
S2 373 নাম : চিন্তা মায়া মাতৃৰ নাম: খৰ্গ বাহাদুৰ ছেত্ৰী ঘৰ নং : ৬৯ বয়স : 32 লিঙ্গ : মহিলা	LQX1619778 ফটো উপলব্ধ	374 নাম : নাৰায়ন ছেত্ৰী পিতাৰ নাম: খৰ্গ বাঃ ছেত্ৰী ঘৰ নং : ৬৯ বয়স : 30 লিঙ্গ : পুৰুষ	LQX0105726 ফটো উপলব্ধ	375 নাম : শংকৰ ছেত্ৰী পিতাৰ নাম: খৰ্গ বা ছেত্ৰী ঘৰ নং : ৬৯ বয়স : 28 লিঙ্গ : পুৰুষ	LQX0233320 ফটো উপলব্ধ
376 নাম : শংকৰ চেত্ৰী মাতৃৰ নাম: ৰম মায়া চেত্ৰী ঘৰ নং : ৬৯ বয়স : 28 লিঙ্গ : পুৰুষ	LQX0353060 ফটো উপলব্ধ	377 নাম : পূজা কুমাৰী স্বামীৰ নাম: নাৰায়ন ছেত্ৰী ঘৰ নং : 69 বয়স : 24 লিঙ্গ : মহিলা	LQX7693815 ফটো উপলব্ধ	378 নাম : প্ৰেম কুমাৰী চেত্ৰী পিতাৰ নাম: ঠোকো বাহাদুৰ চেত্ৰী ঘৰ নং : 69 বয়স : 23 লিঙ্গ : মহিলা	LQX0536615 ফটো উপলব্ধ
379 নাম : পবিত্ৰ দেৱী পিতাৰ নাম: খৰ্গ বাহাদুৰ চেত্ৰী ঘৰ নং : 69 বয়স : 23 লিঙ্গ : মহিলা	LQX1129758 ফটো উপলব্ধ	#2 380 নাম : গোমা দেৱী স্বামীৰ নাম: বিৰ বাহাদুৰ ছেত্ৰী ঘৰ নং : 69 বয়স : 23 লিঙ্গ : মহিলা	LQX1133362 ফটো উপলব্ধ	381 নাম : চৰিতা ছেত্ৰী পিতাৰ নাম: থৰ্ক বাহাদুৰ ছেত্ৰী ঘৰ নং : 69 বয়স : 20 লিঙ্গ : মহিলা	PVJ0064808 ফটো উপলব্ধ
382 নাম : ভিম বাহাদুৰ প্ৰধান পিতাৰ নাম: পদম বাহাদুৰ প্ৰধান ঘৰ নং : ৭০ বয়স : 55 লিঙ্গ : পুৰুষ	LQX0466581 ফটো উপলব্ধ	383 নাম : অনামি প্ৰধান অন্যান্য: ভিম বাহাদুৰ প্ৰধান ঘৰ নং : ৭০ বয়স : 43 লিঙ্গ : মহিলা	LQX0477646 ফটো উপলব্ধ	S 384 নাম : মেনকা প্ৰধান পিতাৰ নাম: ভিম বাহাদুৰ প্ৰধান ঘৰ নং : ৭০ বয়স : 31 লিঙ্গ : মহিলা	LQX0514505 ফটো উপলব্ধ
385 নাম : কিৰণ বড় প্ৰধান পিতাৰ নাম: ভিম বড় প্ৰধান ঘৰ নং : ৭০ বয়স : 22 লিঙ্গ : পুৰুষ	LQX0562405 ফটো উপলব্ধ	386 নাম : ভীম প্ৰসাদ শৰ্মা পিতাৰ নাম: টংক নাথ শৰ্মা ঘৰ নং : ৭১ বয়স : 67 লিঙ্গ : পুৰুষ	LQX1096511 ফটো উপলব্ধ	387 নাম : নৰ্মদা শৰ্মা স্বামীৰ নাম: ভিম প্ৰচাদ শৰ্মা ঘৰ নং : ৭১ বয়স : 56 লিঙ্গ : মহিলা	LQX0502245 ফটো উপলব্ধ
388 নাম : সোমনাথ শৰ্মা পিতাৰ নাম: ভীম প্ৰঃ শৰ্মা ঘৰ নং : ৭১ বয়স : 29 লিঙ্গ : পুৰুষ	LQX0108167 ফটো উপলব্ধ	389 নাম : সংগীতা অলি স্বামীৰ নাম: সোমনাথ ঘৰ নং : 71 বয়স : 26 লিঙ্গ : মহিলা	PVJ0056259 ফটো উপলব্ধ	390 নাম : ওম প্ৰকাশ শৰ্মা পিতাৰ নাম: ভিম প্ৰচাদ শৰ্মা ঘৰ নং : ৭১ বয়স : 25 লিঙ্গ : পুৰুষ	LQX0476879 ফটো উপলব্ধ



391 নাম : ভূমা দেবী স্বামীৰ নাম : ওম প্ৰকাশ শৰ্মা ঘৰ নং : 71 বয়স : 23 লিঙ্গ : মহিলা	LQX0544882 ফটো উপলব্ধ	392 নাম : জনা অধিকাৰি স্বামীৰ নাম : ৰত্ন বাহাদুৰ ছেত্ৰী ঘৰ নং : 71 ক বয়স : 37 লিঙ্গ : মহিলা	LQX0515023 ফটো উপলব্ধ	393 নাম : দান বাহাদুৰ ছেত্ৰী মাতৃৰ নাম : দিব্য, বালা দেবী ঘৰ নং : ৭১ ক বয়স : 56 লিঙ্গ : পুৰুষ	LQX1096533 ফটো উপলব্ধ
394 নাম : ডিক বাহাদুৰ ছেত্ৰী মাতৃৰ নাম : দিব্য, বালা দেবী ঘৰ নং : ৭১ ক বয়স : 54 লিঙ্গ : পুৰুষ	LQX1096544 ফটো উপলব্ধ	395 নাম : ৰত্ন বাহাদুৰ ছেত্ৰী মাতৃৰ নাম : দিব্য, বালা দেবী ঘৰ নং : ৭১ ক বয়স : 52 লিঙ্গ : পুৰুষ	LQX1096555 ফটো উপলব্ধ	396 নাম : ৰেকমান ছেত্ৰী মাতৃৰ নাম : দিব্য, বালা দেবী ঘৰ নং : ৭১ ক বয়স : 49 লিঙ্গ : পুৰুষ	LQX1096566 ফটো উপলব্ধ
D 397 নাম : বিষ্ণুমায়া ৰাই স্বামীৰ নাম : চানি ৰাই ঘৰ নং : ৭৫ বয়স : 80 লিঙ্গ : মহিলা	LQX1096588 ফটো উপলব্ধ	398 নাম : পূৰ্ণ বাহাদুৰ গিৰি পিতাৰ নাম : মন বাহাদুৰ গিৰি ঘৰ নং : ৭৫ বয়স : 63 লিঙ্গ : পুৰুষ	LQX0509562 ফটো উপলব্ধ	399 নাম : জিনেন নাৰ্জাৰী পিতাৰ নাম : পাউলুচ নাৰ্জাৰী ঘৰ নং : 75 বয়স : 35 লিঙ্গ : পুৰুষ	LQX0255927 ফটো উপলব্ধ
D 400 নাম : চক মায়ী দেবী স্বামীৰ নাম : মন বাহাদুৰ ছেত্ৰী ঘৰ নং : ৭৬ বয়স : 64 লিঙ্গ : মহিলা	LQX1096624 ফটো উপলব্ধ	401 নাম : মন বাহাদুৰ ছেত্ৰী পিতাৰ নাম : অম্বৰ বা : ছেত্ৰী ঘৰ নং : ৭৬ বয়স : 64 লিঙ্গ : পুৰুষ	LQX1096602 ফটো উপলব্ধ	402 নাম : ভূমেশ্বৰী দেবী স্বামীৰ নাম : মন বাহাদুৰ ছেত্ৰী ঘৰ নং : ৭৬ বয়স : 62 লিঙ্গ : মহিলা	LQX1096613 ফটো উপলব্ধ
403 নাম : ধাকা মায়ী ছেত্ৰী স্বামীৰ নাম : মন বাহাদুৰ ছেত্ৰী ঘৰ নং : 76 বয়স : 61 লিঙ্গ : মহিলা	PVJ0034454 ফটো উপলব্ধ	404 নাম : সীতা কুমাৰী তামাং পিতাৰ নাম : দল বাহাদুৰ তামাং ঘৰ নং : 76 বয়স : 43 লিঙ্গ : মহিলা	PVJ0043034 ফটো উপলব্ধ	405 নাম : গনেশ ছেত্ৰী পিতাৰ নাম : মন বাহাদুৰ ছেত্ৰী ঘৰ নং : 76 বয়স : 33 লিঙ্গ : পুৰুষ	PVJ0045898 ফটো উপলব্ধ
406 নাম : ৰত্ন বাহাদুৰ ছেত্ৰী পিতাৰ নাম : অক্ষয় বাহাদুৰ ছেত্ৰী ঘৰ নং : ৭৬ ক বয়স : 64 লিঙ্গ : পুৰুষ	LQX0466631 ফটো উপলব্ধ	407 নাম : ৰঞ্জিত ছেত্ৰী পিতাৰ নাম : মন বাহাদুৰ ছেত্ৰী ঘৰ নং : ৭৬ ক বয়স : 35 লিঙ্গ : পুৰুষ	LQX0376996 ফটো উপলব্ধ	408 নাম : গংগা দেৱী স্বামীৰ নাম : ৰঞ্জিত ছেত্ৰী ঘৰ নং : ৭৬ ক বয়স : 30 লিঙ্গ : মহিলা	LQX0377804 ফটো উপলব্ধ
409 নাম : পূৰ্ণ মায়ী চেত্ৰী স্বামীৰ নাম : ৰত্ন বাহাদুৰ চেত্ৰী ঘৰ নং : ৭৬ ক বয়স : 53 লিঙ্গ : মহিলা	LQX7655806 ফটো উপলব্ধ	D 410 নাম : সন্ত কুমাৰ ৰাই পিতাৰ নাম : জচমান ৰাই ঘৰ নং : ৭৭ বয়স : 55 লিঙ্গ : পুৰুষ	LQX1096646 ফটো উপলব্ধ	411 নাম : ফুলমায়ী ৰাই স্বামীৰ নাম : সন্ত কুমাৰ ৰাই ঘৰ নং : ৭৭ বয়স : 48 লিঙ্গ : মহিলা	LQX1096657 ফটো উপলব্ধ
412 নাম : প্ৰাঞ্জল ৰাই পিতাৰ নাম : যশ বাহাদুৰ ৰাই ঘৰ নং : ৭৭ বয়স : 38 লিঙ্গ : পুৰুষ	LQX0559567 ফটো উপলব্ধ	413 নাম : ডেংফো বসুমতাৰী পিতাৰ নাম : বৃধি বসুমতাৰী ঘৰ নং : ৭৭ বয়স : 23 লিঙ্গ : পুৰুষ	LQX0466714 ফটো উপলব্ধ	414 নাম : পদম কুমাৰী তামাং স্বামীৰ নাম : দল বাহাদুৰ তামাং ঘৰ নং : ৭৭ ক বয়স : 67 লিঙ্গ : মহিলা	LQX0470997 ফটো উপলব্ধ
415 নাম : দল বাহাদুৰ তামাং পিতাৰ নাম : পূৰ্ণ বাহাদুৰ তামাং ঘৰ নং : ৭৭ ক বয়স : 63 লিঙ্গ : পুৰুষ	LQX0476267 ফটো উপলব্ধ	416 নাম : কেজংগ তামাং পিতাৰ নাম : লকপা তামাং ঘৰ নং : 77 ক বয়স : 31 লিঙ্গ : মহিলা	PVJ0045757 ফটো উপলব্ধ	417 নাম : মনোজ তামাং পিতাৰ নাম : দল বাহাদুৰ তামাং ঘৰ নং : 77 ক বয়স : 19 লিঙ্গ : পুৰুষ	PVJ0078550 ফটো উপলব্ধ
D 418 নাম : ৰাম বাহাদুৰ জোগী পিতাৰ নাম : বনমায়ী জোগী ঘৰ নং : ৭৭ ক বয়স : 65 লিঙ্গ : পুৰুষ	LQX1096668 ফটো উপলব্ধ	D 419 নাম : পক্ষমায়ী জোগী স্বামীৰ নাম : ৰাম বাহাদুৰ জোগী ঘৰ নং : ৭৭ ক বয়স : 52 লিঙ্গ : মহিলা	LQX1096679 ফটো উপলব্ধ	420 নাম : কিশোৰ চুকা পিতাৰ নাম : চত বাহাদুৰ চুকা ঘৰ নং : ৭৮ বয়স : 69 লিঙ্গ : পুৰুষ	LQX1096680 ফটো উপলব্ধ



421 নাম : অজিত বাহাদুৰ চুকা পিতাৰ নাম: চক্ৰ বাহাদুৰ চুকা ঘৰ নং : ৭৮ বয়স : 65 লিঙ্গ : পুৰুষ	LQX1096691 ফটো উপলব্ধ	E 422 নাম : ভগীমায়া চুকা স্বামীৰ নাম: কিশোৰ কু: চুকা ঘৰ নং : ৭৮ বয়স : 65 লিঙ্গ : মহিলা	LQX1096704 ফটো উপলব্ধ	E 423 নাম : নেত্ৰ বাহাদুৰ চুকা পিতাৰ নাম: কিশোৰ চুকা ঘৰ নং : ৭৮ বয়স : 32 লিঙ্গ : পুৰুষ	LQX1103555 ফটো উপলব্ধ
424 নাম : প্ৰমিলা দেৱান স্বামীৰ নাম: নেত্ৰ বাহাদুৰ চুকা ঘৰ নং : ৭৮ বয়স : 25 লিঙ্গ : মহিলা	LQX0257311 ফটো উপলব্ধ	425 নাম : সাৰিতা দেবী স্বামীৰ নাম: ভিম বাহাদুৰ প্ৰধান ঘৰ নং : ৭৮ বয়স : 50 লিঙ্গ : মহিলা	LQX0466599 ফটো উপলব্ধ	426 নাম : আচ বাহাদুৰ চুকা পিতাৰ নাম: কৃষ্ণ বাহাদুৰ চুকা ঘৰ নং : ৭৮ বয়স : 61 লিঙ্গ : পুৰুষ	LQX1124098 ফটো উপলব্ধ
427 নাম : অভিনাচ লিম্বু পিতাৰ নাম: আচ বাহাদুৰ লিম্বু ঘৰ নং : ৭৮ বয়স : 24 লিঙ্গ : পুৰুষ	LQX1124080 ফটো উপলব্ধ	428 নাম : হীমা দেৱী সোনাৰী পিতাৰ নাম: টিকাৰাম সোনাৰী ঘৰ নং : ৭৮ বয়স : 22 লিঙ্গ : মহিলা	LQX1124494 ফটো উপলব্ধ	D 429 নাম : জচবাহাদুৰ চুকা পিতাৰ নাম: অক্ষয়জং চুকা ঘৰ নং : ৭৮ বয়স : 67 লিঙ্গ : পুৰুষ	LQX1096715 ফটো উপলব্ধ
430 নাম : চন্দ্ৰমতি চুকা স্বামীৰ নাম: যশ বাহাদুৰ চুকা ঘৰ নং : ৭৮ বয়স : 62 লিঙ্গ : মহিলা	LQX1096726 ফটো উপলব্ধ	431 নাম : সুকৰাজ চুকা পিতাৰ নাম: যশ বাহাদুৰ চুকা ঘৰ নং : ৭৮ বয়স : 45 লিঙ্গ : পুৰুষ	LQX1096737 ফটো উপলব্ধ	432 নাম : মায়া চুকা স্বামীৰ নাম: সুখৰাজ সুকা ঘৰ নং : ৭৮ বয়স : 42 লিঙ্গ : মহিলা	LQX1096748 ফটো উপলব্ধ
433 নাম : ভীমৰাজ চুকা পিতাৰ নাম: যশ বাহাদুৰ চুকা ঘৰ নং : ৭৮ বয়স : 40 লিঙ্গ : পুৰুষ	LQX1096759 ফটো উপলব্ধ	434 নাম : সুবজ ৰাই পিতাৰ নাম: ৰাম বাহাদুৰ ৰাই ঘৰ নং : ৭৮ বয়স : 29 লিঙ্গ : পুৰুষ	LQX7663727 ফটো উপলব্ধ	435 নাম : বিকি ৰাই পিতাৰ নাম: ৰাম বাহাদুৰ ৰাই ঘৰ নং : ৭৮ বয়স : 24 লিঙ্গ : পুৰুষ	LQX7663768 ফটো উপলব্ধ
436 নাম : ভূমিকা সোণাৰী স্বামীৰ নাম: সুবজ ৰাই ঘৰ নং : ৭৮ বয়স : 23 লিঙ্গ : মহিলা	LQX7663701 ফটো উপলব্ধ	437 নাম : মণি কুমাৰ লিম্বু পিতাৰ নাম: চুকধ্বজ লিম্বু ঘৰ নং : 80 বয়স : 42 লিঙ্গ : পুৰুষ	LQX0383232 ফটো উপলব্ধ	438 নাম : কল্পনা লিম্বু পিতাৰ নাম: মুতি বাহাদুৰ লিম্বু ঘৰ নং : 80 বয়স : 41 লিঙ্গ : মহিলা	LQX0286872 ফটো উপলব্ধ
439 নাম : ভিমৰাজ দেৱান পিতাৰ নাম: বুদ্ধিমেন দেৱান ঘৰ নং : ৮১ বয়স : 83 লিঙ্গ : পুৰুষ	LQX1096760 ফটো উপলব্ধ	440 নাম : বাসন্তি চুকা স্বামীৰ নাম: ভিমৰাজ দেৱান ঘৰ নং : ৮১ বয়স : 67 লিঙ্গ : মহিলা	LQX1096771 ফটো উপলব্ধ	441 নাম : অৰুন কুমাৰ দেৱান পিতাৰ নাম: ভিমৰাজ দেৱান ঘৰ নং : ৮১ বয়স : 54 লিঙ্গ : পুৰুষ	LQX0256990 ফটো উপলব্ধ
442 নাম : জিৱন দেৱান পিতাৰ নাম: ভিমৰাজ দেৱান ঘৰ নং : ৮১ বয়স : 38 লিঙ্গ : পুৰুষ	LQX1619712 ফটো উপলব্ধ	443 নাম : মিনা ছেত্ৰী স্বামীৰ নাম: জিৱন দেৱান ঘৰ নং : ৮১ বয়স : 38 লিঙ্গ : মহিলা	LQX1619767 ফটো উপলব্ধ	444 নাম : জোগেশ দেৱান পিতাৰ নাম: ভিমৰাজ দেৱান ঘৰ নং : ৮১ বয়স : 37 লিঙ্গ : পুৰুষ	LQX1619701 ফটো উপলব্ধ
D 445 নাম : মাইতি মায়া ৰাই স্বামীৰ নাম: দশৰথ ৰাই ঘৰ নং : ৮২ বয়স : 83 লিঙ্গ : মহিলা	LQX1096782 ফটো উপলব্ধ	446 নাম : দিক বা: ৰাই পিতাৰ নাম: দশৰথ ৰাই ঘৰ নং : ৮২ বয়স : 51 লিঙ্গ : পুৰুষ	LQX1096793 ফটো উপলব্ধ	447 নাম : হস্ত বা: ছেত্ৰী পিতাৰ নাম: অকল বাহাদুৰ ছেত্ৰী ঘৰ নং : ৮৩ বয়স : 62 লিঙ্গ : পুৰুষ	LQX1096806 ফটো উপলব্ধ
448 নাম : খীনামায়া ছেত্ৰী স্বামীৰ নাম: হস্ত বাহাদুৰ ছেত্ৰী ঘৰ নং : ৮৩ বয়স : 59 লিঙ্গ : মহিলা	LQX1096817 ফটো উপলব্ধ	449 নাম : দিল্লী বাহাদুৰ ছেত্ৰী পিতাৰ নাম: হস্ত বাহাদুৰ ছেত্ৰী ঘৰ নং : ৮৩ বয়স : 33 লিঙ্গ : পুৰুষ	LQX0257014 ফটো উপলব্ধ	450 নাম : বেদ মায়া দেবী পিতাৰ নাম: হস্ত বাহাদুৰ ছেত্ৰী ঘৰ নং : ৮৩ বয়স : 29 লিঙ্গ : মহিলা	LQX0257220 ফটো উপলব্ধ



451 নাম : ৰূপা ছেত্ৰী পিতাৰ নাম: হস্ত বাহাদুৰ ছেত্ৰী ঘৰ নং : ৮৩ বয়স : 27 লিঙ্গ : মহিলা	LQX0325449 ফটো উপলব্ধ	452 নাম : নিহা দৈমাৰী মাতৃৰ নাম: মনজু দৈমাৰী ঘৰ নং : 83 বয়স : 21 লিঙ্গ : মহিলা	PVJ0072249 ফটো উপলব্ধ	453 নাম : নিজেীম দৈমাৰী পিতাৰ নাম: নৰেশ্বৰ দৈমাৰী ঘৰ নং : 83 বয়স : 20 লিঙ্গ : পুৰুষ	PVJ0142596 ফটো উপলব্ধ
454 নাম : ৰাম বাহাদুৰ ছেত্ৰী পিতাৰ নাম: ডঃ বাঃ ছেত্ৰী ঘৰ নং : ৮৪ বয়স : 59 লিঙ্গ : পুৰুষ	LQX1096828 ফটো উপলব্ধ	455 নাম : দিলমায়া ছেত্ৰী স্বামীৰ নাম: ৰাম বাহাদুৰ ছেত্ৰী ঘৰ নং : ৮৪ বয়স : 56 লিঙ্গ : মহিলা	LQX1096839 ফটো উপলব্ধ	456 নাম : মন বাহাদুৰ ছেত্ৰী পিতাৰ নাম: ডঃ বাঃ ছেত্ৰী ঘৰ নং : ৮৪ বয়স : 47 লিঙ্গ : পুৰুষ	LQX1096840 ফটো উপলব্ধ
457 নাম : দেবী মায়া ছেত্ৰী স্বামীৰ নাম: মান বাহাদুৰ ছেত্ৰী ঘৰ নং : 84 বয়স : 45 লিঙ্গ : মহিলা	LQX0256974 ফটো উপলব্ধ	458 নাম : দুৰ্গা চেত্ৰী পিতাৰ নাম: ৰাম বাহাদুৰ চেত্ৰী ঘৰ নং : ৮৪ বয়স : 29 লিঙ্গ : পুৰুষ	LQX0257071 ফটো উপলব্ধ	459 নাম : ৰুদ্ৰ ছেত্ৰী পিতাৰ নাম: ৰাম বাহাদুৰ ছেত্ৰী ঘৰ নং : ৮৪ বয়স : 26 লিঙ্গ : পুৰুষ	LQX0257402 ফটো উপলব্ধ
460 নাম : ধনৰাজ ছেত্ৰী পিতাৰ নাম: ৰাম বাঃ ছেত্ৰী ঘৰ নং : ৮৪ বয়স : 23 লিঙ্গ : পুৰুষ	LQX0457192 ফটো উপলব্ধ	461 নাম : চপ্পা ছেত্ৰী স্বামীৰ নাম: ৰুদ্ৰ ছেত্ৰী ঘৰ নং : ৮৪ বয়স : 23 লিঙ্গ : মহিলা	LQX0474510 ফটো উপলব্ধ	462 নাম : বিবেক চুৰ্বা পিতাৰ নাম: মনি কুমাৰ চুৰ্বা ঘৰ নং : 84 বয়স : 21 লিঙ্গ : পুৰুষ	PVJ0051474 ফটো উপলব্ধ
D 463 নাম : নৰমায়া চুৰ্বা স্বামীৰ নাম: ৰাজ বাহাদুৰ চুৰ্বা ঘৰ নং : ৮৫ বয়স : 77 লিঙ্গ : মহিলা	LQX1096873 ফটো উপলব্ধ	D 464 নাম : মনোজ চুৰ্বা পিতাৰ নাম: ৰাজ বাহাদুৰ চুৰ্বা ঘৰ নং : ৮৫ বয়স : 47 লিঙ্গ : পুৰুষ	LQX1096884 ফটো উপলব্ধ	D 465 নাম : কুমাৰী চুৰ্বা স্বামীৰ নাম: মনোজ চুৰ্বা ঘৰ নং : ৮৫ বয়স : 44 লিঙ্গ : মহিলা	LQX1096895 ফটো উপলব্ধ
D 466 নাম : ফলো চুৰ্বা স্বামীৰ নাম: অমৰ বাহাদুৰ চুৰ্বা ঘৰ নং : ৮৫ বয়স : 42 লিঙ্গ : মহিলা	LQX1096931 ফটো উপলব্ধ	467 নাম : গিতা চুৰ্বা স্বামীৰ নাম: মনি কুমাৰ চুৰ্বা ঘৰ নং : ৮৫ বয়স : 42 লিঙ্গ : মহিলা	LQX1096919 ফটো উপলব্ধ	468 নাম : বিচাল চুৰ্বা পিতাৰ নাম: মনি কুমাৰ চুৰ্বা ঘৰ নং : 85 বয়স : 24 লিঙ্গ : পুৰুষ	LQX7693047 ফটো উপলব্ধ
469 নাম : চন্দ্ৰ মায়া চুৰ্বা অন্যান্য: কুমাৰ চুৰ্বা ঘৰ নং : 87 বয়স : 71 লিঙ্গ : মহিলা	PVJ0038356 ফটো উপলব্ধ	D 470 নাম : চৰিমায়া চুৰ্বা পিতাৰ নাম: মন বাহাদুৰ চুৰ্বা ঘৰ নং : ৮৭ বয়স : 45 লিঙ্গ : মহিলা	LQX1096953 ফটো উপলব্ধ	D 471 নাম : কুন্তিমায়া চুৰ্বা পিতাৰ নাম: মন বাহাদুৰ চুৰ্বা ঘৰ নং : ৮৭ বয়স : 44 লিঙ্গ : মহিলা	LQX1096964 ফটো উপলব্ধ
472 নাম : কুমাৰ চুৰ্বা পিতাৰ নাম: কৃতিমান চুৰ্বা ঘৰ নং : ৮৭ বয়স : 44 লিঙ্গ : পুৰুষ	LQX1096975 ফটো উপলব্ধ	D 473 নাম : চৰ্ন চুৰ্বা পিতাৰ নাম: মন বাহাদুৰ চুৰ্বা ঘৰ নং : ৮৭ বয়স : 42 লিঙ্গ : পুৰুষ	LQX1096942 ফটো উপলব্ধ	D 474 নাম : চন্দ্ৰমায়া চুৰ্বা স্বামীৰ নাম: কৃতিমান চুৰ্বা ঘৰ নং : ৮৭ বয়স : 72 লিঙ্গ : মহিলা	LQX1096997 ফটো উপলব্ধ
475 নাম : ন্যাথানিয়াল নাৰ্জাৰি পিতাৰ নাম: জাদব নাৰ্জাৰি ঘৰ নং : 88 বয়স : 51 লিঙ্গ : পুৰুষ	LQX1097047 ফটো উপলব্ধ	476 নাম : অম্বিকা চুৰ্বা স্বামীৰ নাম: দল বাহাদুৰ চুৰ্বা ঘৰ নং : ৮৮ বয়স : 42 লিঙ্গ : মহিলা	LQX1097036 ফটো উপলব্ধ	D 477 নাম : মীনা কুমাৰী স্বামীৰ নাম: কুমাৰ চুৰ্বা ঘৰ নং : ৮৮ বয়স : 41 লিঙ্গ : মহিলা	LQX1097003 ফটো উপলব্ধ
D 478 নাম : বিনোদ চুৰ্বা পিতাৰ নাম: কৃতিমান চুৰ্বা ঘৰ নং : ৮৮ বয়স : 40 লিঙ্গ : পুৰুষ	LQX1097014 ফটো উপলব্ধ	D 479 নাম : ৰত্নমায়া চুৰ্বা পিতাৰ নাম: কৃতিমান চুৰ্বা ঘৰ নং : ৮৮ বয়স : 38 লিঙ্গ : মহিলা	LQX1097025 ফটো উপলব্ধ	480 নাম : অঞ্জনা নাৰ্জাৰী স্বামীৰ নাম: জুব্ৰেল নাৰ্জাৰি ঘৰ নং : ৮৮ বয়স : 33 লিঙ্গ : মহিলা	LQX1097058 ফটো উপলব্ধ



D 481	LQX1097070	
নাম : কমলা দেবী স্বামীৰ নাম: ডম্বৰু বাহাদুৰ বিশ্বকৰ্মা ঘৰ নং : ৮৯ বয়স : 62 লিঙ্গ : মহিলা	ফটো উপলব্ধ	

D 482	LQX1097081	
নাম : ফুলমায়া দেবী স্বামীৰ নাম: ডম্বৰু বাহাদুৰ বিশ্বকৰ্মা ঘৰ নং : ৮৯ বয়স : 59 লিঙ্গ : মহিলা	ফটো উপলব্ধ	

483	LQX0476622	
নাম : প্রকাশ মোচাহাৰি পিতাৰ নাম: সোনেন মোচাহাৰি ঘৰ নং : ৮৯ বয়স : 25 লিঙ্গ : পুৰুষ	ফটো উপলব্ধ	

D 484	LQX1097105	
নাম : লোক বাহাদুৰ বিশ্বকৰ্মা পিতাৰ নাম: ৰোহিত বিশ্বকৰ্মা ঘৰ নং : ৯০ বয়স : 43 লিঙ্গ : পুৰুষ	ফটো উপলব্ধ	

D 485	LQX1097116	
নাম : ওম বাহাদুৰ বিশ্বকৰ্মা পিতাৰ নাম: ৰোহিত বিশ্বকৰ্মা ঘৰ নং : ৯০ বয়স : 41 লিঙ্গ : পুৰুষ	ফটো উপলব্ধ	

D 486	LQX1097127	
নাম : গোমালধোজ বিশ্বকৰ্মা পিতাৰ নাম: ৰোহিত বিশ্বকৰ্মা ঘৰ নং : ৯০ বয়স : 39 লিঙ্গ : পুৰুষ	ফটো উপলব্ধ	

D 487	LQX1097138	
নাম : লাল বাহাদুৰ দৰ্জী পিতাৰ নাম: প্ৰেমলাল দৰ্জী ঘৰ নং : ৯১ বয়স : 53 লিঙ্গ : পুৰুষ	ফটো উপলব্ধ	

D 488	LQX1097149	
নাম : পূৰ্ণ বা: চুৰ্বা পিতাৰ নাম: ধনপতি চুৰ্বা ঘৰ নং : ৯২ বয়স : 57 লিঙ্গ : পুৰুষ	ফটো উপলব্ধ	

D 489	LQX1097161	
নাম : দেব প্ৰসাদ চুৰ্বা পিতাৰ নাম: ধনপতি চুৰ্বা ঘৰ নং : ৯২ বয়স : 52 লিঙ্গ : পুৰুষ	ফটো উপলব্ধ	

D 490	LQX1097150	
নাম : ফুলমায়া চুৰ্বা স্বামীৰ নাম: দেব প্ৰসাদ চুৰ্বা ঘৰ নং : ৯২ বয়স : 48 লিঙ্গ : মহিলা	ফটো উপলব্ধ	

491	LQX0472746	
নাম : বিলা বসুমতাৰী পিতাৰ নাম: নেসন বসুমতাৰী ঘৰ নং : ৯২ বয়স : 24 লিঙ্গ : মহিলা	ফটো উপলব্ধ	

492	LQX1097194	
নাম : কুমাৰ ভূজেল পিতাৰ নাম: টিকাৰাম ভূজেল ঘৰ নং : ৯৩ বয়স : 38 লিঙ্গ : পুৰুষ	ফটো উপলব্ধ	

D 493	LQX1097229	
নাম : নৰ বাহাদুৰ চুৰ্বা পিতাৰ নাম: খড়্গধোজ চুৰ্বা ঘৰ নং : ৯৫ বয়স : 77 লিঙ্গ : পুৰুষ	ফটো উপলব্ধ	

D 494	LQX1097230	
নাম : মন মায়া চুৰ্বা স্বামীৰ নাম: নৰ বাহাদুৰ চুৰ্বা ঘৰ নং : ৯৫ বয়স : 64 লিঙ্গ : মহিলা	ফটো উপলব্ধ	

495	KLM1349162	
নাম : ফ লাম্বী নাৰ্জাৰি স্বামীৰ নাম: বাৰ্জেন দেমাৰী ঘৰ নং : ৯৫ বয়স : 37 লিঙ্গ : মহিলা	ফটো উপলব্ধ	

D 496	LQX1097285	
নাম : ধন বাহাদুৰ সোনাৰী পিতাৰ নাম: ছল বাহাদুৰ সোনাৰী ঘৰ নং : ৯৬ বয়স : 70 লিঙ্গ : পুৰুষ	ফটো উপলব্ধ	

497	LQX1097274	
নাম : নৰমায়া সোনাৰী স্বামীৰ নাম: ধন বাহাদুৰ সোনাৰী ঘৰ নং : ৯৬ বয়স : 60 লিঙ্গ : মহিলা	ফটো উপলব্ধ	

D 498	LQX1097252	
নাম : টিকা মায়া বিশ্বকৰ্মা স্বামীৰ নাম: এম বাহাদুৰ বিশ্বকৰ্মা ঘৰ নং : ৯৬ বয়স : 49 লিঙ্গ : মহিলা	ফটো উপলব্ধ	

D 499	LQX1097263	
নাম : মধুকন বিশ্বকৰ্মা পিতাৰ নাম: বিষ্ণু বিশ্বকৰ্মা ঘৰ নং : ৯৬ বয়স : 48 লিঙ্গ : পুৰুষ	ফটো উপলব্ধ	

500	LQX0483529	
নাম : হিমা বিশ্বকৰ্মা পিতাৰ নাম: ধন বাহাদুৰ সোনাৰী ঘৰ নং : ৯৬ বয়স : 30 লিঙ্গ : মহিলা	ফটো উপলব্ধ	

501	LQX0508366	
নাম : বদবীৰ বিশ্বকৰ্মা পিতাৰ নাম: আম বাহাদুৰ বিশ্বকৰ্মা ঘৰ নং : 96 বয়স : 30 লিঙ্গ : পুৰুষ	ফটো উপলব্ধ	

502	LQX0463513	
নাম : কুমাৰ সোনাৰী পিতাৰ নাম: টিকাৰাম সোনাৰী ঘৰ নং : ৯৬ বয়স : 27 লিঙ্গ : পুৰুষ	ফটো উপলব্ধ	

503	LQX0482513	
নাম : সিতা সোণাৰী পিতাৰ নাম: ধন বাহাদুৰ সোণাৰী ঘৰ নং : ৯৬ বয়স : 27 লিঙ্গ : মহিলা	ফটো উপলব্ধ	

504	LQX0461418	
নাম : ৰাজু সোণাৰী পিতাৰ নাম: ডাম্বৰ বাহাদুৰ সোণাৰী ঘৰ নং : ৯৬ বয়স : 25 লিঙ্গ : পুৰুষ	ফটো উপলব্ধ	

505	PVJ0131821	
নাম : শাল বাহাদুৰ বিশ্বকৰ্মা পিতাৰ নাম: আম বাহাদুৰ বিশ্বকৰ্মা ঘৰ নং : 96 বয়স : 22 লিঙ্গ : পুৰুষ	ফটো উপলব্ধ	

506	PVJ0138057	
নাম : নৰ বাহাদুৰ বিশ্বকৰ্মা পিতাৰ নাম: ধন বাহাদুৰ বিশ্বকৰ্মা ঘৰ নং : 96 বয়স : 19 লিঙ্গ : পুৰুষ	ফটো উপলব্ধ	

507	LQX0463430	
নাম : ৰোকবীৰ সোনাৰী পিতাৰ নাম: টিকা ৰাম সোনাৰী ঘৰ নং : ৯৬ বয়স : 29 লিঙ্গ : পুৰুষ	ফটো উপলব্ধ	

508	LQX1097296	
নাম : বিৰ বা: সোনাৰী পিতাৰ নাম: আইতা বা: সোনাৰী ঘৰ নং : ৯৭ বয়স : 87 লিঙ্গ : পুৰুষ	ফটো উপলব্ধ	

509	LQX1097309	
নাম : বল মায়া সোনাৰী স্বামীৰ নাম: বিৰ বাহাদুৰ সোনাৰী ঘৰ নং : ৯৭ বয়স : 82 লিঙ্গ : মহিলা	ফটো উপলব্ধ	

510	LQX1097332	
নাম : তপেশ্বৰ বসুমতাৰী পিতাৰ নাম: ৰেবতী বসুমতাৰী ঘৰ নং : ৯৭ বয়স : 75 লিঙ্গ : পুৰুষ	ফটো উপলব্ধ	



511	PVJ0061382	ফটো উপলব্ধ
নাম : তুলসী দেবী পিতাৰ নাম: বীৰ বাহাদুৰ সোনাৰী ঘৰ নং : 97 বয়স : 56 লিঙ্গ : মহিলা		

512	LQX1097310	ফটো উপলব্ধ
নাম : বাবুৰাম সোনাৰী পিতাৰ নাম: বিৰ বা: সোনাৰী ঘৰ নং : 59 বয়স : 49 লিঙ্গ : পুৰুষ		

513	LQX1097321	ফটো উপলব্ধ
নাম : ৰাধিকা সোনাৰী স্বামীৰ নাম: বাবুৰাম সোনাৰী ঘৰ নং : 59 বয়স : 48 লিঙ্গ : মহিলা		

514	LQX1152529	ফটো উপলব্ধ
নাম : পূৰ্ণামায়া সোণাৰী স্বামীৰ নাম: টিকাৰাম সোণাৰী ঘৰ নং : 99 বয়স : 47 লিঙ্গ : মহিলা		

515	LQX0481697	ফটো উপলব্ধ
নাম : ধুবুৰ সোণাৰী পিতাৰ নাম: বীৰ বাহাদুৰ সোণাৰী ঘৰ নং : 99 বয়স : 32 লিঙ্গ : মহিলা		

516	LQX0477257	ফটো উপলব্ধ
নাম : চাঁপা সোনাৰী পিতাৰ নাম: বাবুৰাম সোণাৰী ঘৰ নং : 99 বয়স : 27 লিঙ্গ : মহিলা		

517	LQX7698772	ফটো উপলব্ধ
নাম : অজয় সোনাৰী পিতাৰ নাম: বাবুৰাম সোনাৰী ঘৰ নং : 99 বয়স : 23 লিঙ্গ : পুৰুষ		

518	PVJ0144451	ফটো উপলব্ধ
নাম : দিনেশ্বৰ বসুমতাৰী পিতাৰ নাম: বৰ্জেন বসুমতাৰী ঘৰ নং : 97 বয়স : 19 লিঙ্গ : পুৰুষ		

519	LQX0548784	ফটো উপলব্ধ
নাম : বন বাহাদুৰ বিশ্বকৰ্মা পিতাৰ নাম: পূৰ্ণ বাহাদুৰ বিশ্বকৰ্মা ঘৰ নং : 99 বয়স : 62 লিঙ্গ : পুৰুষ		

520	LQX1097354	ফটো উপলব্ধ
নাম : খোপশ্ৰী বসুমতাৰী স্বামীৰ নাম: তপেশ্বৰ বসুমতাৰী ঘৰ নং : 99 বয়স : 65 লিঙ্গ : মহিলা		

521	LQX1097365	ফটো উপলব্ধ
নাম : ৰঞ্জন বসুমতাৰী পিতাৰ নাম: তপেশ্বৰ বসুমতাৰী ঘৰ নং : 99 বয়স : 48 লিঙ্গ : পুৰুষ		

522	LQX1097343	ফটো উপলব্ধ
নাম : ৰঞ্জিলা বসুমতাৰী স্বামীৰ নাম: ৰঞ্জন বসুমতাৰী ঘৰ নং : 99 বয়স : 42 লিঙ্গ : মহিলা		

523	LQX1097387	ফটো উপলব্ধ
নাম : স্বৰ্গশ্ৰী বসুমতাৰী স্বামীৰ নাম: দীপক বসুমতাৰী ঘৰ নং : 99 বয়স : 39 লিঙ্গ : মহিলা		

524	GGF6834793	ফটো উপলব্ধ
নাম : হোম বাহাদুৰ ছেত্ৰী পিতাৰ নাম: কামেশ্বৰ সিং ঘৰ নং : 100 বয়স : 56 লিঙ্গ : পুৰুষ		

525	PVJ0041087	ফটো উপলব্ধ
নাম : বাবুলাল ছেত্ৰী পিতাৰ নাম: প্ৰেম বাহাদুৰ চৌহান ঘৰ নং : 100 বয়স : 53 লিঙ্গ : পুৰুষ		

526	PVJ0047548	ফটো উপলব্ধ
নাম : দীপা ছেত্ৰী স্বামীৰ নাম: হোম বাহাদুৰ ছেত্ৰী ঘৰ নং : 100 বয়স : 53 লিঙ্গ : মহিলা		

527	LQX1103306	ফটো উপলব্ধ
নাম : প্ৰথিদ দৈমাৰী পিতাৰ নাম: কামেশ্বৰ দৈমাৰী ঘৰ নং : 101 বয়স : 34 লিঙ্গ : পুৰুষ		

528	LQX1103293	ফটো উপলব্ধ
নাম : বীৰ্ভোম দৈমাৰী পিতাৰ নাম: কামেশ্বৰ দৈমাৰী ঘৰ নং : 101 বয়স : 33 লিঙ্গ : পুৰুষ		

529	LQX0561068	ফটো উপলব্ধ
নাম : বেনাৰসন হাঁসদা পিতাৰ নাম: বেঞ্জামিন হাঁসদা ঘৰ নং : 108 বয়স : 32 লিঙ্গ : পুৰুষ		

530	PVJ0090209	ফটো উপলব্ধ
নাম : দৈমালা ৰামচিয়াৰী পিতাৰ নাম: বাবু ৰামচিয়াৰী ঘৰ নং : 107 বয়স : 19 লিঙ্গ : পুৰুষ		

531	LQX1097398	ফটো উপলব্ধ
নাম : বাবু ৰামচিয়াৰী পিতাৰ নাম: লক্ষী ৰামচিয়াৰী ঘৰ নং : 109 বয়স : 59 লিঙ্গ : পুৰুষ		

532	LQX1097401	ফটো উপলব্ধ
নাম : ফেৰ্লেপ ৰামচিয়াৰী স্বামীৰ নাম: বাবু ৰামচিয়াৰী ঘৰ নং : 109 বয়স : 47 লিঙ্গ : মহিলা		

E	533	LQX1097412	ফটো উপলব্ধ
নাম : খিলমায়া চুৰ্বা স্বামীৰ নাম: ভীম প্ৰসাদ চুৰ্বা ঘৰ নং : 108 বয়স : 67 লিঙ্গ : মহিলা			

534	PVJ0040873	ফটো উপলব্ধ
নাম : বুদ্ধিমান মগৰ অন্যান্য: দিপালী বড়ো ঘৰ নং : 108 বয়স : 54 লিঙ্গ : পুৰুষ		

535	LQX1103259	ফটো উপলব্ধ
নাম : আইতা মায়া চুৰ্বা মাতৃৰ নাম: খিলমায়া চুৰ্বা ঘৰ নং : 108 বয়স : 47 লিঙ্গ : মহিলা		

536	LQX1097423	ফটো উপলব্ধ
নাম : মঞ্জু চুৰ্বা পিতাৰ নাম: ভীম প্ৰসাদ চুৰ্বা ঘৰ নং : 108 বয়স : 40 লিঙ্গ : মহিলা		

537	PVJ0138610	ফটো উপলব্ধ
নাম : ৰবিনা মগৰ পিতাৰ নাম: বুদ্ধিমান মগৰ ঘৰ নং : 108 বয়স : 24 লিঙ্গ : মহিলা		

538	PVJ0116418	ফটো উপলব্ধ
নাম : ৰীতা মগৰ পিতাৰ নাম: বুদ্ধিমান মগৰ ঘৰ নং : 108 বয়স : 19 লিঙ্গ : মহিলা		

D	539	LQX1097489	ফটো উপলব্ধ
নাম : চুনমায়া লামা স্বামীৰ নাম: আইতি সিং লামা ঘৰ নং : 108 বয়স : 82 লিঙ্গ : মহিলা			

540	LQX1097434	ফটো উপলব্ধ
নাম : বিনন্দ দৈমাৰী পিতাৰ নাম: খালা দৈমাৰী ঘৰ নং : 108 বয়স : 68 লিঙ্গ : পুৰুষ		



<p>D 541</p> <p>নাম : বিষ্ণুমায়া লামা স্বামীৰ নাম : আহিতি সিং লামা ঘৰ নং : ১০৮খ বয়স : 62 লিঙ্গ : মহিলা</p> <p>LQX1097490</p> <p>ফটো উপলব্ধ</p>	<p>E 542</p> <p>নাম : বশিা দৈমাৰী স্বামীৰ নাম : বিষ্ণু দৈমাৰী ঘৰ নং : ১০৮খ বয়স : 57 লিঙ্গ : মহিলা</p> <p>LQX1097445</p> <p>ফটো উপলব্ধ</p>	<p>543</p> <p>নাম : মঞ্জু দৈমাৰী স্বামীৰ নাম : নৰেশ্বৰ দৈমাৰী ঘৰ নং : ১০৮খ বয়স : 45 লিঙ্গ : মহিলা</p> <p>LQX1097478</p> <p>ফটো উপলব্ধ</p>
<p>D 544</p> <p>নাম : নৰমায়া লামা পিতাৰ নাম : লাল বাহাদুৰ লামা ঘৰ নং : ১০৮খ বয়স : 45 লিঙ্গ : পুৰুষ</p> <p>LQX1097503</p> <p>ফটো উপলব্ধ</p>	<p>545</p> <p>নাম : প্ৰহিত দৈমাৰী পিতাৰ নাম : বিনন্দ দৈমাৰী ঘৰ নং : ১০৮খ বয়স : 42 লিঙ্গ : পুৰুষ</p> <p>LQX1097456</p> <p>ফটো উপলব্ধ</p>	<p>546</p> <p>নাম : জুঙাচাৰ দৈমাৰী পিতাৰ নাম : মদন দৈমাৰী ঘৰ নং : ১০৯ বয়স : 39 লিঙ্গ : পুৰুষ</p> <p>LQX1103271</p> <p>ফটো উপলব্ধ</p>
<p>547</p> <p>নাম : সিমসন দৈমাৰী পিতাৰ নাম : মদন দৈমাৰী ঘৰ নং : 109 বয়স : 33 লিঙ্গ : পুৰুষ</p> <p>LQX1103340</p> <p>ফটো উপলব্ধ</p>	<p>548</p> <p>নাম : কমলা মুৰ্মু স্বামীৰ নাম : মঙ্গল ঘৰ নং : 111 বয়স : 33 লিঙ্গ : মহিলা</p> <p>PVJ0073932</p> <p>ফটো উপলব্ধ</p>	<p>549</p> <p>নাম : মঞ্জীতা বৰগয়াৰী পিতাৰ নাম : চাৰন বৰগয়াৰী ঘৰ নং : ১১১ বয়স : 27 লিঙ্গ : মহিলা</p> <p>LQX0257303</p> <p>ফটো উপলব্ধ</p>
<p>550</p> <p>নাম : জিবেৰ বৰগয়াৰী পিতাৰ নাম : চাৰন বৰগয়াৰী ঘৰ নং : ১১১ বয়স : 26 লিঙ্গ : পুৰুষ</p> <p>LQX0257410</p> <p>ফটো উপলব্ধ</p>	<p>551</p> <p>নাম : লৱেন্স বৰগয়াৰী পিতাৰ নাম : সৰোন বৰগয়াৰী ঘৰ নং : ১১১ বয়স : 25 লিঙ্গ : পুৰুষ</p> <p>LQX0257030</p> <p>ফটো উপলব্ধ</p>	<p>552</p> <p>নাম : অ্যাগনেস বসুমতাৰী স্বামীৰ নাম : অজিত বসুমতাৰী ঘৰ নং : ১১২ বয়স : 40 লিঙ্গ : মহিলা</p> <p>LQX0472878</p> <p>ফটো উপলব্ধ</p>
<p>553</p> <p>নাম : বিস্তু বসুমতাৰী পিতাৰ নাম : মাইকেল বসুমতাৰী ঘৰ নং : 112 বয়স : 30 লিঙ্গ : পুৰুষ</p> <p>LQX1619687</p> <p>ফটো উপলব্ধ</p>	<p>554</p> <p>নাম : কন্স্টাণ্টিন বসুমতাৰী পিতাৰ নাম : অজিত বসুমতাৰী ঘৰ নং : 112 বয়স : 26 লিঙ্গ : পুৰুষ</p> <p>LQX0473140</p> <p>ফটো উপলব্ধ</p>	<p>555</p> <p>নাম : অম্বিত নাৰ্জাৰী পিতাৰ নাম : জুনাচ নাৰ্জাৰী ঘৰ নং : ১১৪ বয়স : 32 লিঙ্গ : পুৰুষ</p> <p>LQX1103328</p> <p>ফটো উপলব্ধ</p>
<p>556</p> <p>নাম : জয়ন্ত নাৰ্জাৰী পিতাৰ নাম : নোআশ নাৰ্জাৰী ঘৰ নং : ১১৭ বয়স : 33 লিঙ্গ : পুৰুষ</p> <p>LQX0468074</p> <p>ফটো উপলব্ধ</p>	<p>557</p> <p>নাম : জোচেফ টুড পিতাৰ নাম : চনিৰীম টুড ঘৰ নং : ১১৮ ক বয়স : 25 লিঙ্গ : পুৰুষ</p> <p>LQX0475376</p> <p>ফটো উপলব্ধ</p>	<p>558</p> <p>নাম : সবিতা শীল স্বামীৰ নাম : হৰিদাস ঘৰ নং : 120 বয়স : 46 লিঙ্গ : মহিলা</p> <p>LQX7656242</p> <p>ফটো উপলব্ধ</p>
<p>559</p> <p>নাম : সতাজিৎ মচাহাৰি পিতাৰ নাম : পৌলুস মচাহাৰি ঘৰ নং : 121 বয়স : 25 লিঙ্গ : পুৰুষ</p> <p>LQX0468231</p> <p>ফটো উপলব্ধ</p>	<p>560</p> <p>নাম : মাইলী লামা স্বামীৰ নাম : বিগোলু লামা ঘৰ নং : 126 খ বয়স : 53 লিঙ্গ : মহিলা</p> <p>PVJ0046458</p> <p>ফটো উপলব্ধ</p>	<p>561</p> <p>নাম : মনীষা মগৰ স্বামীৰ নাম : বুধ বাহাদুৰ মগৰ ঘৰ নং : ১৩২ বয়স : 36 লিঙ্গ : মহিলা</p> <p>LQX0562009</p> <p>ফটো উপলব্ধ</p>
<p>562</p> <p>নাম : লক্ষ্মী চুৰ্বা স্বামীৰ নাম : ৰাম ৰাই ঘৰ নং : 132 ক বয়স : 30 লিঙ্গ : মহিলা</p> <p>LQX0468041</p> <p>ফটো উপলব্ধ</p>	<p>563</p> <p>নাম : ফুলমায়া চুৰ্বা স্বামীৰ নাম : অমৰ চুৰ্বা ঘৰ নং : 151 বয়স : 33 লিঙ্গ : মহিলা</p> <p>LQX7702418</p> <p>ফটো উপলব্ধ</p>	<p>564</p> <p>নাম : ৰাম কুমাৰ লিম্বু পিতাৰ নাম : ৰাজ বাহাদুৰ লিম্বু ঘৰ নং : ১৫১ বয়স : 25 লিঙ্গ : পুৰুষ</p> <p>LQX0257360</p> <p>ফটো উপলব্ধ</p>
<p>565</p> <p>নাম : মধুৰজ্যা ডেকা পিতাৰ নাম : নাৰায়ণ ডেকা ঘৰ নং : ১৫৬ ক বয়স : 25 লিঙ্গ : পুৰুষ</p> <p>LQX0468819</p> <p>ফটো উপলব্ধ</p>	<p>566</p> <p>নাম : জয়শ্ৰী ডেকা পিতাৰ নাম : নাৰায়ণ ডেকা ঘৰ নং : ১৫৬ ক বয়স : 23 লিঙ্গ : মহিলা</p> <p>LQX0468637</p> <p>ফটো উপলব্ধ</p>	<p>567</p> <p>নাম : মুনজলা দৈমাৰী পিতাৰ নাম : জুবন দৈমাৰী ঘৰ নং : 198 বয়স : 26 লিঙ্গ : মহিলা</p> <p>LQX0469817</p> <p>ফটো উপলব্ধ</p>
<p>568</p> <p>নাম : সুৰজ মুৰ্মু স্বামীৰ নাম : লক্ষন চৰেন ঘৰ নং : ২৩৩ বয়স : 55 লিঙ্গ : মহিলা</p> <p>LQX0421628</p> <p>ফটো উপলব্ধ</p>	<p>569</p> <p>নাম : ৰমেশ মুৰ্মু পিতাৰ নাম : মুন্টা মুৰ্মু ঘৰ নং : 240 বয়স : 24 লিঙ্গ : পুৰুষ</p> <p>LQX1148329</p> <p>ফটো উপলব্ধ</p>	<p>570</p> <p>নাম : কল্পনা চুৰ্বা পিতাৰ নাম : বাঁৰ বাহাদুৰ চুৰ্বা ঘৰ নং : ৩০৯ বয়স : 36 লিঙ্গ : মহিলা</p> <p>LQX1097525</p> <p>ফটো উপলব্ধ</p>



571	LQX0413138	ফটো উপলব্ধ
নাম : প্ৰবিন গগৈ পিতাৰ নাম: ধনিৰাম গগৈ ঘৰ নং : 88৯ বয়স : 66 লিঙ্গ : পুৰুষ		

572	LQX0412700	ফটো উপলব্ধ
নাম : গিতা গগৈ স্বামীৰ নাম: প্ৰবিন গগৈ ঘৰ নং : 88৯ বয়স : 36 লিঙ্গ : মহিলা		

573	LQX7678246	ফটো উপলব্ধ
নাম : অভিষেক শৰ্মা পিতাৰ নাম: হেম প্ৰসাদ শৰ্মা ঘৰ নং : ঘৰ নং 62 বয়স : 21 লিঙ্গ : পুৰুষ		

574	PVJ0094987	ফটো উপলব্ধ
নাম : সুস্মিতা বৰদলৈ পিতাৰ নাম: সুৰে দেব বৰদলৈ ঘৰ নং : জামুগুৰী বয়স : 27 লিঙ্গ : মহিলা		

575	LQX0257253	ফটো উপলব্ধ
নাম : আৰনাৰ্ছ নাৰ্জাৰী পিতাৰ নাম: বিনোদিক নাৰ্জাৰী ঘৰ নং : কচুবিলা বয়স : 32 লিঙ্গ : পুৰুষ		

576	PVJ0110650	ফটো উপলব্ধ
নাম : আশীষ ৰাই পিতাৰ নাম: ডম্বৰ বাহাদুৰ ৰাই ঘৰ নং : কচুবিলা টু ভৈৰবকুণ্ড বয়স : 44 লিঙ্গ : পুৰুষ		

577	LQX1094695	ফটো উপলব্ধ
নাম : নৰ বাহাদুৰ খড়কা পিতাৰ নাম: লালি বাহাদুৰ খড়কা ঘৰ নং : কালান্ধাৰ বয়স : 46 লিঙ্গ : পুৰুষ		



578	1	PVJ0150300
নাম : ভীম কুমাৰী দেবী পিতাৰ নাম : ৰত্না বাহাদুৰ চিৰপালি ঘৰ নং : 52 বয়স : 18 লিঙ্গ : মহিলা		
ফটো উপলব্ধ		

579	1	PVJ0190884
নাম : আম্ব বাহাদুৰ বিশ্বকৰ্মা অন্যান্য : টিকা মায়ী বিশ্বকৰ্মা ঘৰ নং : 96 বয়স : 67 লিঙ্গ : পুৰুষ		
ফটো উপলব্ধ		

580	1	PVJ0190926
নাম : সুমন অধিকাৰী পিতাৰ নাম : গোপাল অধিকাৰী ঘৰ নং : 6 কু বয়স : 19 লিঙ্গ : পুৰুষ		
ফটো উপলব্ধ		

581	1	PVJ0016352
নাম : সুৰেশ চুৰ্বা পিতাৰ নাম : গংগা বাঃ চুৰ্বা ঘৰ নং : 58 বয়স : 20 লিঙ্গ : পুৰুষ		
ফটো উপলব্ধ		



582	1	LQX0010765
নাম : পুষ্পা দেবী পিতাৰ নাম: ভীম বাহাদুৰ ছেত্ৰী ঘৰ নং : 12 বয়স : 39 লিঙ্গ : মহিলা		ফটো উপলব্ধ

583	1	CFM0198796
নাম : বাধিকা দেবী পিতাৰ নাম: বিতাম্বাৰ গৌতম ঘৰ নং : 46 বয়স : 31 লিঙ্গ : মহিলা		ফটো উপলব্ধ

ভোটাৰৰ সাৰাংশ

A) ভোটাৰৰ সংখ্যা

	তালিকাৰ প্ৰকাৰ	তালিকাৰ চিনাক্তকৰণ	ভোটাৰৰ সংখ্যা							
			পুৰুষ	মহিলা	ওয় লিঙ্গ	মুঠ				
I	মূল তালিকা	মূল তালিকা	বিশেষ সংশোধন, 2026 চনৰ পূৰ্বৰ 2025 চনৰ মূল তালিকাৰ লগত থকা সংযোজন সমূহ একত্ৰিতকৰন কৰা তালিকা।				279	297	1	577
II	যোগ তালিকা	পৰিপূৰক 1	বিশেষ সংক্ষিপ্ত সংশোধন, 2026				3	1	0	4
		পৰিপূৰক 2	অনবিচ্ছিন্ন সংশোধন 2026				0	2	0	2
			মুঠ				3	3	0	6
III	বিয়োজন তালিকা	পৰিপূৰক 1	বিশেষ সংক্ষিপ্ত সংশোধন, 2026				10	13	0	23
		পৰিপূৰক 2	অনবিচ্ছিন্ন সংশোধন 2026				0	1	0	1
			মুঠ				10	14	0	24
IV	লিংগ ক্ষেত্ৰত পৰিবৰ্তনৰ বাবে পাৰ্থক্য						0	0	0	0
এই সংশোধনৰ পিছত ভোটাৰ তালিকাত ভোটাৰৰ মুঠ সংখ্যা (I+II-III+IV)						272	286	1	559	

B) শুধৰনীৰ সংখ্যা

তালিকাৰ প্ৰকাৰ	তালিকাৰ চিনাক্তকৰণ	শুধৰনীৰ সংখ্যা
পৰিপূৰক 1	বিশেষ সংক্ষিপ্ত সংশোধন, 2026	1
পৰিপূৰক 2	অনবিচ্ছিন্ন সংশোধন 2026	1
	মুঠ	2

নিৰ্বাচক পঞ্জীয়ন বিষয়াৰ স্বাক্ষৰ

E-মৃত, S-স্থানান্তৰিত/ বাসস্থান পৰিবৰ্তন, R-প্ৰতিলিপি, M-নিখোজ, Q-অযোগ্য