



ভোটাৰ তালিকা 2026 S03 অসম

বিধানসভা সমষ্টিৰ নম্বৰ, নাম আৰু সংৰক্ষণৰ স্থিতি : 46 - ওদালগুৰি (অনুসূচিত জনজাতি)		খণ্ড নং : 55																			
এই বিধানসভা সমষ্টিত কোন সংসদীয় সমষ্টিৰ অন্তৰ্গত তাৰ নম্বৰ, নাম আৰু সংৰক্ষণ স্থিতি : 4 - দৰং-ওদালগুৰি (সাধাৰণ)																					
1. সংশোধনৰ বিৱৰণ																					
সংশোধনৰ বছৰ	2026	তালিকাৰ চিনাক্তকৰণ																			
ভিত্তি তাৰিখ	01-04-2026	বিশেষ সংশোধন, 2026 চনৰ পূৰ্বৰ 2025 চনৰ মূল তালিকাৰ লগত থকা সংযোজন সমূহ একত্ৰিতকৰণ কৰা তালিকা।																			
সংশোধনৰ প্ৰকাৰ	বিশেষ সংশোধন 2026																				
প্ৰকাশনৰ তাৰিখ	23-03-2026																				
2. খণ্ড আৰু ভোটগ্ৰহন কেন্দ্ৰৰ বিৱৰণ																					
খণ্ডৰ অন্তৰ্গত এলেকা সমূহৰ নম্বৰ আৰু নাম																					
1-কচুৰিল	<table style="width: 100%; border-collapse: collapse;"> <tr> <td style="width: 50%;">মূল চহৰ/গাওঁ</td> <td>: কালাবাৰ</td> </tr> <tr> <td>ৱাৰ্ড নং</td> <td>:</td> </tr> <tr> <td>ডাকঘৰ</td> <td>: ভৈৰবকুণ্ড</td> </tr> <tr> <td>পুলিচ থানা</td> <td>: ভৈৰবকুণ্ড</td> </tr> <tr> <td>ব্লক</td> <td>: ওদালগুৰি (অংশ-১)</td> </tr> <tr> <td>ৰাজহ চক্ৰ</td> <td>: ওদালগুৰি</td> </tr> <tr> <td>জিলা</td> <td>: ওদালগুৰি</td> </tr> <tr> <td>পিনকোড</td> <td>: 784513</td> </tr> </table>					মূল চহৰ/গাওঁ	: কালাবাৰ	ৱাৰ্ড নং	:	ডাকঘৰ	: ভৈৰবকুণ্ড	পুলিচ থানা	: ভৈৰবকুণ্ড	ব্লক	: ওদালগুৰি (অংশ-১)	ৰাজহ চক্ৰ	: ওদালগুৰি	জিলা	: ওদালগুৰি	পিনকোড	: 784513
মূল চহৰ/গাওঁ						: কালাবাৰ															
ৱাৰ্ড নং						:															
ডাকঘৰ						: ভৈৰবকুণ্ড															
পুলিচ থানা						: ভৈৰবকুণ্ড															
ব্লক						: ওদালগুৰি (অংশ-১)															
ৰাজহ চক্ৰ	: ওদালগুৰি																				
জিলা	: ওদালগুৰি																				
পিনকোড	: 784513																				
2-সোনাপুৰ																					
3. ভোটগ্ৰহন কেন্দ্ৰৰ বিৱৰণ																					
ভোটগ্ৰহন কেন্দ্ৰৰ নম্বৰ আৰু নাম :	ভোটগ্ৰহন কেন্দ্ৰৰ প্ৰকাৰ (পুৰুষ/মহিলা/সাধাৰণ)		সাধাৰণ																		
55 - কালাবাৰ প্ৰাথমিক বিদ্যালয় (বাওঁফাল)	খণ্ডৰ অন্তৰ্গত সহায়ক ভোটগ্ৰহন কেন্দ্ৰৰ সংখ্যা :		0																		
ভোটগ্ৰহন কেন্দ্ৰৰ ঠিকনা :																					
কালাবাৰ প্ৰাথমিক বিদ্যালয়, 2, কালাবাৰ পোঃঅঃ -ভৈৰবকুণ্ড জিলা-ওদালগুৰি ৭৮৪৫১৩																					
4. ভোটাৰৰ সংখ্যা																					
আৰম্ভনি ক্ৰমিক নং	শেষ ক্ৰমিক নং	মুঠ ভোটাৰ																			
		পুৰুষ	মহিলা	৩য় লিঙ্গ	মুঠ																
1	782	383	371	0	754																

নিৰ্বাচক পঞ্জীয়ন বিষয়াৰ স্বাক্ষৰ



Nazri Naksha



Google Map View



Polling Station Building Front View



ভোটগ্ৰহন কেন্দ্ৰৰ সন্মুখৰ দৃশ্য



Cad View

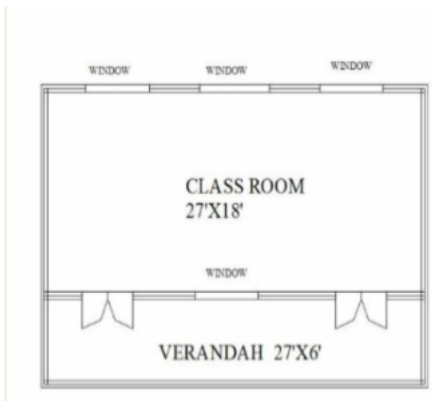

Key MAP View

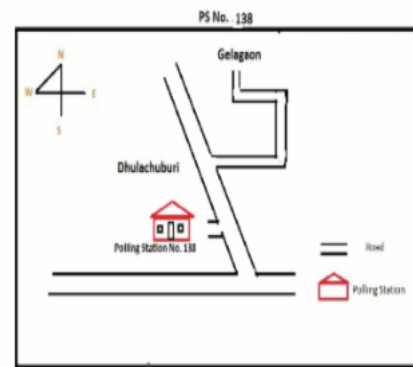



1 নাম : লাল বাহাদুৰ তামাং পিতাৰ নাম: মন বাহাদুৰ লামা তামাং ঘৰ নং : 1 বয়স : 50 লিঙ্গ : পুৰুষ	LQX1097558 ফটো উপলব্ধ	2 নাম : দিলীপ বাহাদুৰ তামাং পিতাৰ নাম: মন বাহাদুৰ লামা তামাং ঘৰ নং : 1 বয়স : 43 লিঙ্গ : পুৰুষ	LQX1097570 ফটো উপলব্ধ	3 নাম : কুমাৰ তামাং পিতাৰ নাম: মন বাহাদুৰ লামা তামাং ঘৰ নং : 1 বয়স : 40 লিঙ্গ : পুৰুষ	LQX1097581 ফটো উপলব্ধ
4 নাম : এপ্পোছ দৈমাৰী পিতাৰ নাম: নিবাৰন দৈমাৰী ঘৰ নং : 1 বয়স : 40 লিঙ্গ : পুৰুষ	LQX1099598 ফটো উপলব্ধ	# 5 নাম : অমতা মগৰ পিতাৰ নাম: দুৰ্গা মগৰ ঘৰ নং : 1 বয়স : 27 লিঙ্গ : মহিলা	LQX0482372 ফটো উপলব্ধ	6 নাম : দীপা মগৰ পিতাৰ নাম: দুৰ্গা মগৰ ঘৰ নং : 1 বয়স : 23 লিঙ্গ : মহিলা	LQX0492694 ফটো উপলব্ধ
7 নাম : কেদাৰ লামা পিতাৰ নাম: দিলীপ তামাং ঘৰ নং : 1 বয়স : 30 লিঙ্গ : পুৰুষ	PVJ0063461 ফটো উপলব্ধ	8 নাম : খগেন ডেকা পিতাৰ নাম: চন্দ্ৰ ডেকা ঘৰ নং : 2 বয়স : 62 লিঙ্গ : পুৰুষ	LQX1097605 ফটো উপলব্ধ	9 নাম : মনোমতী ডেকা স্বামীৰ নাম: খগেন ডেকা ঘৰ নং : 2 বয়স : 57 লিঙ্গ : মহিলা	LQX1097616 ফটো উপলব্ধ
10 নাম : খমেন্দ্ৰ ডেকা পিতাৰ নাম: খগেন ডেকা ঘৰ নং : 2 বয়স : 39 লিঙ্গ : পুৰুষ	LQX1097627 ফটো উপলব্ধ	11 নাম : বাপুকন ডেকা পিতাৰ নাম: খগেন ডেকা ঘৰ নং : 2 বয়স : 28 লিঙ্গ : পুৰুষ	LQX0349647 ফটো উপলব্ধ	12 নাম : বিৰেন ডেকা পিতাৰ নাম: পদোৰাম ডেকা ঘৰ নং : 3 বয়স : 59 লিঙ্গ : পুৰুষ	LQX1097638 ফটো উপলব্ধ
13 নাম : পমিলা ডেকা স্বামীৰ নাম: বিৰেন ডেকা ঘৰ নং : 3 বয়স : 57 লিঙ্গ : মহিলা	LQX1097649 ফটো উপলব্ধ	14 নাম : অৰ্চনা ডেকা পিতাৰ নাম: বিৰেন ঘৰ নং : 03 বয়স : 25 লিঙ্গ : মহিলা	PVJ0061168 ফটো উপলব্ধ	15 নাম : নাৰায়ণ ডেকা পিতাৰ নাম: বিৰেন ডেকা ঘৰ নং : 03 বয়স : 22 লিঙ্গ : পুৰুষ	LQX0574426 ফটো উপলব্ধ
16 নাম : বিনা ডেকা স্বামীৰ নাম: কদম ডেকা ঘৰ নং : 8 বয়স : 52 লিঙ্গ : মহিলা	LQX1097661 ফটো উপলব্ধ	17 নাম : ৰেখা দেবী স্বামীৰ নাম: ডম্বৰ বাহাদুৰ ছেত্ৰী ঘৰ নং : 04 বয়স : 49 লিঙ্গ : মহিলা	LQX1096419 ফটো উপলব্ধ	18 নাম : ঘনশ্যাম ডেকা পিতাৰ নাম: কদম ডেকা ঘৰ নং : 8 বয়স : 33 লিঙ্গ : পুৰুষ	LQX1103599 ফটো উপলব্ধ
19 নাম : কপিল ছেত্ৰী পিতাৰ নাম: ডম্বৰ বাঃ ছেত্ৰী ঘৰ নং : 04 বয়স : 29 লিঙ্গ : পুৰুষ	LQX0105056 ফটো উপলব্ধ	20 নাম : গোকুল ছেত্ৰী পিতাৰ নাম: ডম্বৰ বাহাদুৰ ছেত্ৰী ঘৰ নং : 04 বয়স : 28 লিঙ্গ : পুৰুষ	LQX0306654 ফটো উপলব্ধ	21 নাম : ভুবেন্দ্ৰী দেবী স্বামীৰ নাম: বাৰ্থ বাহাদুৰ চেত্ৰী ঘৰ নং : 6 বয়স : 55 লিঙ্গ : মহিলা	LQX1098197 ফটো উপলব্ধ
22 নাম : হৰ্ক বাহাদুৰ চুৰ্বা পিতাৰ নাম: বুধবিৰ চুৰ্বা ঘৰ নং : 9 বয়স : 65 লিঙ্গ : পুৰুষ	LQX1097672 ফটো উপলব্ধ	23 নাম : মনমায়া চুৰ্বা স্বামীৰ নাম: হৰ্ক বাহাদুৰ চুৰ্বা ঘৰ নং : 9 বয়স : 62 লিঙ্গ : মহিলা	LQX1097683 ফটো উপলব্ধ	24 নাম : ভৰত গুৰুং পিতাৰ নাম: ভিম বাহাদুৰ গুৰুং ঘৰ নং : 9 বয়স : 61 লিঙ্গ : পুৰুষ	LQX0485557 ফটো উপলব্ধ
25 নাম : চেৰ বাহাদুৰ চুৰ্বা পিতাৰ নাম: হৰ্ক বাহাদুৰ চুৰ্বা ঘৰ নং : 9 বয়স : 40 লিঙ্গ : পুৰুষ	LQX1097694 ফটো উপলব্ধ	26 নাম : এইটা বাহাদুৰ চুৰ্বা পিতাৰ নাম: হৰ্ক বাহাদুৰ চুৰ্বা ঘৰ নং : 9 বয়স : 32 লিঙ্গ : পুৰুষ	LQX0360594 ফটো উপলব্ধ	27 নাম : জচ বাহাদুৰ চুৰ্বা পিতাৰ নাম: হৰ্ক বাহাদুৰ চুৰ্বা ঘৰ নং : 9 বয়স : 29 লিঙ্গ : পুৰুষ	LQX0358531 ফটো উপলব্ধ
28 নাম : সঞ্জয় গুৰুং পিতাৰ নাম: ভিম বাহাদুৰ গুৰুং ঘৰ নং : 7 বয়স : 61 লিঙ্গ : পুৰুষ	PVJ0066142 ফটো উপলব্ধ	29 নাম : সুক বাহাদুৰ তামাং পিতাৰ নাম: সিং বাহাদুৰ তামাং ঘৰ নং : 7 বয়স : 41 লিঙ্গ : পুৰুষ	PVJ0066167 ফটো উপলব্ধ	30 নাম : মালা গুৰুং পিতাৰ নাম: সঞ্জয় গুৰুং ঘৰ নং : 7 বয়স : 29 লিঙ্গ : মহিলা	PVJ0066134 ফটো উপলব্ধ



31 নাম : বৃধৰাজ চুৰ্বা পিতাৰ নাম: হৰ্ক বাহাদুৰ চুৰ্বা ঘৰ নং : ০৭ ক বয়স : 34 লিঙ্গ : পুৰুষ	LQX0325852 ফটো উপলব্ধ	32 নাম : সৰস্বতী লিম্বু স্বামীৰ নাম: বৃধৰাজ চুৰ্বা ঘৰ নং : ০৭ ক বয়স : 26 লিঙ্গ : মহিলা	LQX0534743 ফটো উপলব্ধ	33 নাম : বীৰ বাহাদুৰ চুৰ্বা পিতাৰ নাম: উত্তৰ বাহাদুৰ চুৰ্বা ঘৰ নং : ৮ বয়স : 64 লিঙ্গ : পুৰুষ	LQX1097718 ফটো উপলব্ধ
D 34 নাম : নৰমায়া দেবী স্বামীৰ নাম: বীৰ বাহাদুৰ চুৰ্বা ঘৰ নং : ৮ বয়স : 57 লিঙ্গ : মহিলা	LQX1097729 ফটো উপলব্ধ	35 নাম : দিলু চুৰ্বা পিতাৰ নাম: হৰ্ক বাহাদুৰ চুৰ্বা ঘৰ নং : ৮ বয়স : 39 লিঙ্গ : পুৰুষ	LQX1097730 ফটো উপলব্ধ	36 নাম : সপ্না চুৰ্বা পিতাৰ নাম: বীৰ বাঃ চুৰ্বা ঘৰ নং : ৮ বয়স : 29 লিঙ্গ : মহিলা	LQX0113787 ফটো উপলব্ধ
37 নাম : মঙ্গল ছিঃ চুৰ্বা পিতাৰ নাম: বীৰ বাহাদুৰ চুৰ্বা ঘৰ নং : ৮ক বয়স : 41 লিঙ্গ : পুৰুষ	LQX0358408 ফটো উপলব্ধ	38 নাম : কুচুমিয়া ৰাজভৰ স্বামীৰ নাম: ৰাম ৰাজভৰ ঘৰ নং : ১০ বয়স : 37 লিঙ্গ : মহিলা	LQX0138537 ফটো উপলব্ধ	39 নাম : গোৰখ ৰাজভৰ পিতাৰ নাম: বিৰিজ ৰাজভৰ ঘৰ নং : ১০ বয়স : 36 লিঙ্গ : পুৰুষ	LQX0138545 ফটো উপলব্ধ
40 নাম : নিয়ৰ বসুমতাৰী পিতাৰ নাম: সতীশ চন্দ্ৰ বসুমতাৰী ঘৰ নং : ১০ বয়স : 34 লিঙ্গ : পুৰুষ	LQX1103588 ফটো উপলব্ধ	41 নাম : ফুলমায়া সোনাৰ স্বামীৰ নাম: ডাঃবৰ বাহাদুৰ সনাৰী ঘৰ নং : ১০ ক বয়স : 58 লিঙ্গ : মহিলা	LQX0513218 ফটো উপলব্ধ	42 নাম : ইলিয়াশ বসুমতাৰী পিতাৰ নাম: লাতুম বসুমতাৰী ঘৰ নং : ১১ খ বয়স : 23 লিঙ্গ : পুৰুষ	LQX0534982 ফটো উপলব্ধ
43 নাম : ধনবীৰ নাৰ্জাৰী পিতাৰ নাম: ধনেশ নাৰ্জাৰী ঘৰ নং : 11ক বয়স : 32 লিঙ্গ : পুৰুষ	PVJ0109652 ফটো উপলব্ধ	44 নাম : শ্বেন্দাম নাৰ্জাৰী পিতাৰ নাম: ধনেশ নাৰ্জাৰী ঘৰ নং : 11ক বয়স : 29 লিঙ্গ : পুৰুষ	PVJ0109660 ফটো উপলব্ধ	45 নাম : শংকৰ নাৰ্জাৰী পিতাৰ নাম: ধনেশ নাৰ্জাৰী ঘৰ নং : 11ক বয়স : 21 লিঙ্গ : পুৰুষ	PVJ0095059 ফটো উপলব্ধ
46 নাম : টমৰে নাৰ্জাৰী স্বামীৰ নাম: ধনেশ নাৰ্জাৰী ঘৰ নং : 11 ক বয়স : 59 লিঙ্গ : মহিলা	LQX1082457 ফটো উপলব্ধ	47 নাম : মৌনফিন নাৰ্জাৰী পিতাৰ নাম: ধনেশ নাৰ্জাৰী ঘৰ নং : 11ক বয়স : 23 লিঙ্গ : পুৰুষ	LQX7655723 ফটো উপলব্ধ	D 48 নাম : ধন বাহাদুৰ চুৰ্বা পিতাৰ নাম: উত্তৰ চুৰ্বা ঘৰ নং : ২৩ বয়স : 70 লিঙ্গ : পুৰুষ	LQX1097763 ফটো উপলব্ধ
D 49 নাম : ৰুমমায়া চুৰ্বা স্বামীৰ নাম: ধন বাহাদুৰ চুৰ্বা ঘৰ নং : ২৩ বয়স : 67 লিঙ্গ : মহিলা	LQX1097774 ফটো উপলব্ধ	D 50 নাম : উম্বৰ বাহাদুৰ চুৰ্বা পিতাৰ নাম: ধন বাহাদুৰ চুৰ্বা ঘৰ নং : ২৩ বয়স : 49 লিঙ্গ : পুৰুষ	LQX1097785 ফটো উপলব্ধ	D 51 নাম : চন্দ্ৰমায়া চুৰ্বা স্বামীৰ নাম: উম্বৰ বাহাদুৰ চুৰ্বা ঘৰ নং : ২৩ বয়স : 47 লিঙ্গ : মহিলা	LQX1097796 ফটো উপলব্ধ
E 52 নাম : সুখলাল লিম্বু পিতাৰ নাম: গৰুৰাসিং লিম্বু ঘৰ নং : ২৪ বয়স : 51 লিঙ্গ : পুৰুষ	LQX0503607 ফটো উপলব্ধ	D 53 নাম : বুদ্ধিমনি চুৰ্বা পিতাৰ নাম: এৰি গুৰুং ঘৰ নং : ২৪ বয়স : 45 লিঙ্গ : পুৰুষ	LQX1097810 ফটো উপলব্ধ	54 নাম : এগনাচ চুৰ্বা স্বামীৰ নাম: জিত বা চুৰ্বা ঘৰ নং : ২৪ বয়স : 42 লিঙ্গ : মহিলা	LQX1097821 ফটো উপলব্ধ
55 নাম : ৰাজীৱ চুৰ্বা পিতাৰ নাম: জিত বাহাদুৰ চুৰ্বা ঘৰ নং : ২৪ বয়স : 33 লিঙ্গ : পুৰুষ	LQX0502013 ফটো উপলব্ধ	56 নাম : আশা সুৰ্বা মাতৃৰ নাম: অগ্নেশ সুৰ্বা ঘৰ নং : ২৪ বয়স : 24 লিঙ্গ : মহিলা	LQX7685340 ফটো উপলব্ধ	57 নাম : বিজয় সুৰ্বা মাতৃৰ নাম: অগ্নেশ সুৰ্বা ঘৰ নং : ২৪ বয়স : 21 লিঙ্গ : পুৰুষ	LQX7685365 ফটো উপলব্ধ
58 নাম : হুচানা দৈমাৰী পিতাৰ নাম: প্ৰমোচন দৈমাৰী ঘৰ নং : 26 বয়স : 22 লিঙ্গ : মহিলা	LQX0506022 ফটো উপলব্ধ	D 59 নাম : ধনমায়া চুৰ্বা স্বামীৰ নাম: পদম বাহাদুৰ চুৰ্বা ঘৰ নং : ২৭ বয়স : 95 লিঙ্গ : মহিলা	LQX1097876 ফটো উপলব্ধ	60 নাম : প্ৰচোদা চুৰ্বা স্বামীৰ নাম: প্ৰতাপসিং চুৰ্বা ঘৰ নং : ২৭ বয়স : 55 লিঙ্গ : মহিলা	LQX1097843 ফটো উপলব্ধ



61 নাম : নিশা চুৰ্বা স্বামীৰ নাম : চম্পাল চুৰ্বা ঘৰ নং : ২৭ বয়স : 34 লিঙ্গ : মহিলা	LQX0257162 ফটো উপলব্ধ	62 নাম : সনিয়া দাঙ্গমাৰী পিতাৰ নাম : পুৰন দাঙ্গমাৰী ঘৰ নং : 27 বয়স : 22 লিঙ্গ : মহিলা	LQX7658297 ফটো উপলব্ধ	63 নাম : কুমাৰ চুৰ্বা পিতাৰ নাম : প্ৰতাপ চুৰ্বা ঘৰ নং : ২৭ ক বয়স : 39 লিঙ্গ : পুৰুষ	LQX1122688 ফটো উপলব্ধ
64 নাম : দেবিকা চুৰ্বা স্বামীৰ নাম : কুমাৰ চুৰ্বা ঘৰ নং : ২৭ ক বয়স : 33 লিঙ্গ : মহিলা	LQX1122670 ফটো উপলব্ধ	65 নাম : ৰাজ চুৰ্বা মাতৃৰ নাম : অ্যাগ্লেচ চুৰ্বা ঘৰ নং : 28 বয়স : 35 লিঙ্গ : পুৰুষ	PVJ0110239 ফটো উপলব্ধ	E 66 নাম : আইতাৰাজ চুৰ্বা পিতাৰ নাম : অম্বৰ বাহাদুৰ চুৰ্বা ঘৰ নং : ২৭ বয়স : 57 লিঙ্গ : পুৰুষ	LQX1097887 ফটো উপলব্ধ
67 নাম : অমন ৰাই পিতাৰ নাম : অজয় ৰাই ঘৰ নং : 29 বয়স : 29 লিঙ্গ : পুৰুষ	PVJ0053561 ফটো উপলব্ধ	68 নাম : সঞ্জীৱ সুৰ্বা পিতাৰ নাম : মহিতাৰাজ চুৰ্বা ঘৰ নং : ২৯ বয়স : 26 লিঙ্গ : পুৰুষ	LQX0257691 ফটো উপলব্ধ	69 নাম : সুকবিৰ চুৰ্বা পিতাৰ নাম : মহিতাৰাজ চুৰ্বা ঘৰ নং : ২৯ বয়স : 26 লিঙ্গ : পুৰুষ	LQX0502286 ফটো উপলব্ধ
70 নাম : পঞ্চৱতী চুৰ্বা পিতাৰ নাম : মৈতা ৰাজ চুৰ্বা ঘৰ নং : 29 বয়স : 24 লিঙ্গ : মহিলা	LQX7657778 ফটো উপলব্ধ	71 নাম : প্ৰমিলা চুৰ্বা পিতাৰ নাম : মৈতাৰাজ চুৰ্বা ঘৰ নং : 29 বয়স : 23 লিঙ্গ : মহিলা	LQX0506774 ফটো উপলব্ধ	#2 72 নাম : কমল প্ৰধান পিতাৰ নাম : পদম প্ৰধান ঘৰ নং : 70 বয়স : 38 লিঙ্গ : পুৰুষ	LQX0471375 ফটো উপলব্ধ
D 73 নাম : মুন্নাফ আলি পিতাৰ নাম : মাজম আলি ঘৰ নং : ৩২ক বয়স : 80 লিঙ্গ : পুৰুষ	LQX1097945 ফটো উপলব্ধ	74 নাম : জহন দৈমাৰী পিতাৰ নাম : কান্দুৰা দৈমাৰী ঘৰ নং : ৩২খ বয়স : 72 লিঙ্গ : পুৰুষ	LQX1097978 ফটো উপলব্ধ	D 75 নাম : ৰূপবান বেগম স্বামীৰ নাম : মুন্নাফ আলি ঘৰ নং : ৩২ক বয়স : 60 লিঙ্গ : মহিলা	LQX1097956 ফটো উপলব্ধ
E 76 নাম : গোলাপী দৈমাৰী স্বামীৰ নাম : জহন দৈমাৰী ঘৰ নং : ৩২খ বয়স : 60 লিঙ্গ : মহিলা	LQX1097989 ফটো উপলব্ধ	77 নাম : সন্তোষ দৈমাৰী পিতাৰ নাম : জহন দৈমাৰী ঘৰ নং : ৩২খ বয়স : 42 লিঙ্গ : পুৰুষ	LQX1097990 ফটো উপলব্ধ	78 নাম : ৰনিমা দৈমাৰী স্বামীৰ নাম : সন্তোষ দৈমাৰী ঘৰ নং : ৩২খ বয়স : 40 লিঙ্গ : মহিলা	LQX1098006 ফটো উপলব্ধ
D 79 নাম : ৰফিক আলি পিতাৰ নাম : মুন্নাফ আলি ঘৰ নং : ৩২ক বয়স : 39 লিঙ্গ : পুৰুষ	LQX1097967 ফটো উপলব্ধ	80 নাম : দুগেশ্বৰ ৰিজাল পিতাৰ নাম : খৰ্গ বাহাদুৰ ৰিজাল ঘৰ নং : ৩৫ বয়স : 67 লিঙ্গ : পুৰুষ	LQX1098039 ফটো উপলব্ধ	E 81 নাম : খগেন্দ্ৰ ৰিজাল পিতাৰ নাম : খৰ্গ বাহাদুৰ ৰিজাল ঘৰ নং : ৩৫ বয়স : 60 লিঙ্গ : পুৰুষ	LQX1098040 ফটো উপলব্ধ
82 নাম : জমুনা দেবী স্বামীৰ নাম : খগেন্দ্ৰ ৰিজাল ঘৰ নং : ৩৫ বয়স : 57 লিঙ্গ : মহিলা	LQX1098051 ফটো উপলব্ধ	83 নাম : পূৰ্ন বা: ৰিজাল পিতাৰ নাম : খৰ্গ বাহাদুৰ ৰিজাল ঘৰ নং : ৩৫ বয়স : 50 লিঙ্গ : পুৰুষ	LQX1098062 ফটো উপলব্ধ	84 নাম : গনেশ ছেত্ৰী ৰিজাল পিতাৰ নাম : খৰ্গ বাহাদুৰ ৰিজাল ঘৰ নং : ৩৫ বয়স : 49 লিঙ্গ : পুৰুষ	LQX1098073 ফটো উপলব্ধ
85 নাম : বিষ্ণুমায়া ৰিজাল স্বামীৰ নাম : খৰ্গ বাহাদুৰ ৰিজাল ঘৰ নং : ৩৫ বয়স : 48 লিঙ্গ : মহিলা	LQX1098084 ফটো উপলব্ধ	86 নাম : ডাম্বৰ কুমাৰী দেবী স্বামীৰ নাম : দুগেশ্বৰ ৰিজাল ঘৰ নং : 35 বয়স : 48 লিঙ্গ : মহিলা	LQX1129288 ফটো উপলব্ধ	87 নাম : ডম্বৰ বাহাদুৰ ৰিজাল পিতাৰ নাম : খৰ্গ বাহাদুৰ ৰিজাল ঘৰ নং : ৩৫ বয়স : 47 লিঙ্গ : পুৰুষ	LQX1098095 ফটো উপলব্ধ
88 নাম : কৌচীলা চুৰ্বা স্বামীৰ নাম : শ্যাম কুমাৰ ৰিজাল ঘৰ নং : ৩৫ বয়স : 47 লিঙ্গ : মহিলা	LQX0502831 ফটো উপলব্ধ	89 নাম : শ্যাম কুমাৰ ৰিজাল পিতাৰ নাম : খৰ্গ বাহাদুৰ ৰিজাল ঘৰ নং : ৩৫ বয়স : 45 লিঙ্গ : পুৰুষ	LQX1098108 ফটো উপলব্ধ	90 নাম : সাবিত্ৰী দেবী স্বামীৰ নাম : ডম্বৰ বাহাদুৰ ৰিজাল ঘৰ নং : ৩৫ বয়স : 45 লিঙ্গ : মহিলা	LQX1098119 ফটো উপলব্ধ



91 নাম : জাৰনা ছেত্ৰী পিতাৰ নাম: খগেন্দ্ৰ বিজাল ঘৰ নং : 35 বয়স : 31 লিঙ্গ : মহিলা	LQX0213819 ফটো উপলব্ধ	92 নাম : মোহন বিজাল পিতাৰ নাম: ডম্বৰ বিজাল ঘৰ নং : 35 বয়স : 27 লিঙ্গ : পুৰুষ	PVJ0065276 ফটো উপলব্ধ	93 নাম : মেৰিচা দৈমাৰী পিতাৰ নাম: জয়মল দৈমাৰী ঘৰ নং : 35 বয়স : 23 লিঙ্গ : মহিলা	LQX0503987 ফটো উপলব্ধ
94 নাম : প্ৰেৰোণা প্ৰিতম দেবী পিতাৰ নাম: দুৰ্গেশ্বৰ বেজাল ঘৰ নং : 35 বয়স : 23 লিঙ্গ : মহিলা	LQX7666902 ফটো উপলব্ধ	95 নাম : চন্দ্ৰমায়া দেবী স্বামীৰ নাম: কুল বাহাদুৰ ছেত্ৰী ঘৰ নং : 39 বয়স : 77 লিঙ্গ : মহিলা	LQX1098120 ফটো উপলব্ধ	96 নাম : মহেশ্বৰী দেবী স্বামীৰ নাম: টেক বাহাদুৰ ছেত্ৰী ঘৰ নং : 38 বয়স : 57 লিঙ্গ : মহিলা	LQX1098142 ফটো উপলব্ধ
97 নাম : বিক্ৰম ছেত্ৰী পিতাৰ নাম: টেক বাহাদুৰ ছেত্ৰী ঘৰ নং : 38 বয়স : 40 লিঙ্গ : পুৰুষ	LQX1098153 ফটো উপলব্ধ	98 নাম : প্ৰিয়া দৈমাৰী পিতাৰ নাম: বিশ্ৰাম দৈমাৰী ঘৰ নং : 38 বয়স : 38 লিঙ্গ : মহিলা	LQX1103566 ফটো উপলব্ধ	99 নাম : হেমা চেত্ৰী মাতৃৰ নাম: মহেশ্বৰী দেৱী ঘৰ নং : 38 বয়স : 34 লিঙ্গ : মহিলা	LQX0357186 ফটো উপলব্ধ
100 নাম : গম্বা দৈমাৰী পিতাৰ নাম: আচিং দৈমাৰী ঘৰ নং : 38 বয়স : 34 লিঙ্গ : পুৰুষ	LQX1103624 ফটো উপলব্ধ	101 নাম : মিনতি দৈমাৰী পিতাৰ নাম: আচিং দৈমাৰী ঘৰ নং : 38 বয়স : 30 লিঙ্গ : মহিলা	LQX1103613 ফটো উপলব্ধ	102 নাম : কিৰন ছেত্ৰী পিতাৰ নাম: তেজ বাহাদুৰ ছেত্ৰী ঘৰ নং : 38 বয়স : 30 লিঙ্গ : পুৰুষ	PVJ0063198 ফটো উপলব্ধ
103 নাম : টঙ্ক বাহাদুৰ চেত্ৰী পিতাৰ নাম: টেক বাহাদুৰ চেত্ৰী ঘৰ নং : 38 বয়স : 26 লিঙ্গ : পুৰুষ	LQX0518514 ফটো উপলব্ধ	104 নাম : টেক বাহাদুৰ লামা পিতাৰ নাম: মান বাহাদুৰ লামা ঘৰ নং : 38 ক বয়স : 55 লিঙ্গ : পুৰুষ	LQX0367417 ফটো উপলব্ধ	105 নাম : কৃষ্ণ লামা পিতাৰ নাম: টেক বাহাদুৰ লামা ঘৰ নং : 38 ক বয়স : 20 লিঙ্গ : পুৰুষ	PVJ0141309 ফটো উপলব্ধ
106 নাম : কৃষ্ণ লামা পিতাৰ নাম: টেক বাহাদুৰ লামা ঘৰ নং : 38 ক বয়স : 19 লিঙ্গ : পুৰুষ	PVJ0095521 ফটো উপলব্ধ	107 নাম : বদমায়া চুৰ্বা স্বামীৰ নাম: বামিল চুৰ্বা ঘৰ নং : 38 খ বয়স : 43 লিঙ্গ : মহিলা	LQX0510172 ফটো উপলব্ধ	D 108 নাম : ৰহিনী মায়া দেবী স্বামীৰ নাম: বল বাহাদুৰ ছেত্ৰী ঘৰ নং : 80 বয়স : 82 লিঙ্গ : মহিলা	LQX1098164 ফটো উপলব্ধ
109 নাম : টিঞ্জিগং দৈমাৰী মাতৃৰ নাম: মিনু দৈমাৰী ঘৰ নং : 80 বয়স : 25 লিঙ্গ : পুৰুষ	LQX0406488 ফটো উপলব্ধ	110 নাম : মুন নাথ স্বামীৰ নাম: জীতেন নাথ ঘৰ নং : 88 গ বয়স : 39 লিঙ্গ : মহিলা	LQX0520122 ফটো উপলব্ধ	111 নাম : মনিকা কৰ্মকাৰ স্বামীৰ নাম: বধুৱা কৰ্মকাৰ ঘৰ নং : 44 ঘ বয়স : 38 লিঙ্গ : মহিলা	PVJ0097717 ফটো উপলব্ধ
112 নাম : আকাশ কৰ্মকাৰ পিতাৰ নাম: বধুৱা কৰ্মকাৰ ঘৰ নং : 44 ঘ বয়স : 19 লিঙ্গ : পুৰুষ	PVJ0119180 ফটো উপলব্ধ	113 নাম : সুনীতা চুৰ্বা পিতাৰ নাম: চন্দ্ৰ চুৰ্বা ঘৰ নং : 44 ক বয়স : 43 লিঙ্গ : মহিলা	PVJ0099762 ফটো উপলব্ধ	114 নাম : অজয় ৰাজবংশী পিতাৰ নাম: চন্দ্ৰ কান্ত ৰাজবংশী ঘৰ নং : 88 খ বয়স : 24 লিঙ্গ : পুৰুষ	LQX0482703 ফটো উপলব্ধ
115 নাম : অৰ্জুন ৰাজবংশী পিতাৰ নাম: চন্দ্ৰকান্ত ৰাজবংশী ঘৰ নং : 88 খ বয়স : 25 লিঙ্গ : পুৰুষ	LQX0305466 ফটো উপলব্ধ	D 116 নাম : মঃ হুচেইন আলি পিতাৰ নাম: জীবন শেখ ঘৰ নং : 88 ক বয়স : 75 লিঙ্গ : পুৰুষ	LQX1098200 ফটো উপলব্ধ	117 নাম : চন্দ্ৰকান্ত ৰাজবংশী পিতাৰ নাম: কলীম ৰাজবংশী ঘৰ নং : 88 খ বয়স : 70 লিঙ্গ : পুৰুষ	LQX1098222 ফটো উপলব্ধ
D 118 নাম : মিচ চাহাৰা বেগম স্বামীৰ নাম: মঃ হুচেইন আলি ঘৰ নং : 88 ক বয়স : 62 লিঙ্গ : মহিলা	LQX1098211 ফটো উপলব্ধ	119 নাম : শান্তি ৰাজবংশী স্বামীৰ নাম: চন্দ্ৰকান্ত ৰাজবংশী ঘৰ নং : 88 খ বয়স : 50 লিঙ্গ : মহিলা	LQX1098233 ফটো উপলব্ধ	120 নাম : লক্ষী বাস্কে স্বামীৰ নাম: চৰকাৰ হাচদা ঘৰ নং : 85 বয়স : 72 লিঙ্গ : মহিলা	LQX1098302 ফটো উপলব্ধ



121 নাম : হপনা মাৰ্ভি পিতাৰ নাম: চৰকাৰ হাচদা ঘৰ নং : 8৫ বয়স : 49 লিঙ্গ : পুৰুষ	LQX1098266 ফটো উপলব্ধ	122 নাম : জেটন মাৰ্ভি পিতাৰ নাম: চৰকাৰ হাচদা ঘৰ নং : 8৫ বয়স : 42 লিঙ্গ : পুৰুষ	LQX1098288 ফটো উপলব্ধ	123 নাম : ৰোবাৰ্ট নাৰ্জাৰী পিতাৰ নাম: বেন্ডিক নাৰ্জাৰী ঘৰ নং : 45 বয়স : 22 লিঙ্গ : পুৰুষ	LQX7655954 ফটো উপলব্ধ
124 নাম : গনেশ বাস্কে পিতাৰ নাম: চুনু বাস্কে ঘৰ নং : 8৫ বয়স : 67 লিঙ্গ : পুৰুষ	LQX1098335 ফটো উপলব্ধ	125 নাম : মুনী মূমু স্বামীৰ নাম: গনেশ বাস্কে ঘৰ নং : 8৫ বয়স : 59 লিঙ্গ : মহিলা	LQX1098346 ফটো উপলব্ধ	126 নাম : মাৰং চৰেন পিতাৰ নাম: মংগল চৰেন ঘৰ নং : ৫০ বয়স : 72 লিঙ্গ : পুৰুষ	LQX1098368 ফটো উপলব্ধ
127 নাম : ৰামধন টুডু স্বামীৰ নাম: মাৰ্ৰং চৰেন ঘৰ নং : ৫০ বয়স : 62 লিঙ্গ : মহিলা	LQX1098379 ফটো উপলব্ধ	128 নাম : গোলু চৰেন পিতাৰ নাম: মাৰং চৰেন ঘৰ নং : ৫০ বয়স : 41 লিঙ্গ : পুৰুষ	LQX1098380 ফটো উপলব্ধ	129 নাম : হৰ্ক বাহাদুৰ চুকা পিতাৰ নাম: থৰ্কধোজ চুকা ঘৰ নং : ৫৪ বয়স : 85 লিঙ্গ : পুৰুষ	LQX1098415 ফটো উপলব্ধ
130 নাম : আইতাবোমা চুকা স্বামীৰ নাম: হৰ্ক বাহাদুৰ চুকা ঘৰ নং : ৫৪ বয়স : 77 লিঙ্গ : মহিলা	LQX1098426 ফটো উপলব্ধ	D 131 নাম : নিৰ্ময় চুকা স্বামীৰ নাম: শিবৰাজ চুকা ঘৰ নং : ৫৪ বয়স : 56 লিঙ্গ : মহিলা	LQX1098460 ফটো উপলব্ধ	132 নাম : উদয় কুমাৰ চুকা পিতাৰ নাম: পদমলীল চুকা ঘৰ নং : ৫৪ বয়স : 54 লিঙ্গ : পুৰুষ	LQX1098482 ফটো উপলব্ধ
133 নাম : ৰূপা চুকা স্বামীৰ নাম: দধিৰাজ চুকা ঘৰ নং : ৫৪ বয়স : 53 লিঙ্গ : মহিলা	LQX1098459 ফটো উপলব্ধ	D 134 নাম : মাইতি মায়া চুকা স্বামীৰ নাম: গংগা বাহাদুৰ চুকা ঘৰ নং : ৫৪ বয়স : 52 লিঙ্গ : মহিলা	LQX1098471 ফটো উপলব্ধ	135 নাম : ইন্দিৰা মায়া চুকা স্বামীৰ নাম: যাদৱ মগৰ ঘৰ নং : ৫৪ বয়স : 44 লিঙ্গ : মহিলা	LQX0464958 ফটো উপলব্ধ
136 নাম : টিকামায়া চুকা স্বামীৰ নাম: গনেশ চুকা ঘৰ নং : 54 বয়স : 37 লিঙ্গ : মহিলা	PVJ0063396 ফটো উপলব্ধ	137 নাম : বিজয় চুকা পিতাৰ নাম: নৰজীত চুকা ঘৰ নং : ৫৪ বয়স : 32 লিঙ্গ : পুৰুষ	LQX0495184 ফটো উপলব্ধ	138 নাম : যমুনা ৰাই পিতাৰ নাম: কবিৰাজ ৰাই ঘৰ নং : 54ক বয়স : 27 লিঙ্গ : মহিলা	PVJ0066126 ফটো উপলব্ধ
139 নাম : কবিৰ ৰাই পিতাৰ নাম: ডম্বৰ বাহাদুৰ ৰাই ঘৰ নং : 55 বয়স : 60 লিঙ্গ : পুৰুষ	PVJ0063370 ফটো উপলব্ধ	D 140 নাম : ভৰত কুমাৰ গুৰু পিতাৰ নাম: ভীম বাহাদুৰ গুৰু ঘৰ নং : ৫৫ বয়স : 59 লিঙ্গ : পুৰুষ	LQX1098517 ফটো উপলব্ধ	141 নাম : দুৰ্গামায়া গুৰু স্বামীৰ নাম: ভৰত কুমাৰ গুৰু ঘৰ নং : ৫৫ বয়স : 56 লিঙ্গ : মহিলা	LQX1098528 ফটো উপলব্ধ
142 নাম : ডম্বৰ কুমাৰী গুৰু পিতাৰ নাম: ভৰত কুমাৰ গুৰু ঘৰ নং : ৫৫ বয়স : 39 লিঙ্গ : মহিলা	LQX1098539 ফটো উপলব্ধ	143 নাম : ৰীতা গুৰু পিতাৰ নাম: সঞ্জয় গুৰু ঘৰ নং : 55 বয়স : 38 লিঙ্গ : মহিলা	PVJ0066175 ফটো উপলব্ধ	144 নাম : বৌদ্ধ বাহাদুৰ গুৰু পিতাৰ নাম: ভৰত কুমাৰ গুৰু ঘৰ নং : ৫৫ বয়স : 32 লিঙ্গ : পুৰুষ	LQX0464966 ফটো উপলব্ধ
145 নাম : ৰাজা ৰাই পিতাৰ নাম: কবিৰ ৰাই ঘৰ নং : ৫৫ বয়স : 27 লিঙ্গ : পুৰুষ	LQX0493692 ফটো উপলব্ধ	146 নাম : দীপা গুৰু পিতাৰ নাম: ভৰত গুৰু ঘৰ নং : ৫৫ বয়স : 25 লিঙ্গ : মহিলা	LQX0465070 ফটো উপলব্ধ	147 নাম : মনু ৰাই পিতাৰ নাম: কবিৰ ৰাই ঘৰ নং : 55 বয়স : 24 লিঙ্গ : মহিলা	PVJ0053611 ফটো উপলব্ধ
148 নাম : ববীতা গুৰু মাতৃৰ নাম: দুৰ্গা মায়া গুৰু ঘৰ নং : 55 বয়স : 20 লিঙ্গ : মহিলা	PVJ0062703 ফটো উপলব্ধ	149 নাম : শ্ৰীতি তামাং পিতাৰ নাম: সোনোম তামাং ঘৰ নং : ৫৫ বয়স : 19 লিঙ্গ : মহিলা	PVJ0078436 ফটো উপলব্ধ	150 নাম : ৰাজেশ ৰাই মাতৃৰ নাম: গোমা গুৰু ঘৰ নং : 55 বয়স : 19 লিঙ্গ : পুৰুষ	PVJ0104851 ফটো উপলব্ধ



151 নাম : সন্তো গুৰু পিতাৰ নাম: কবিৰ বাই ঘৰ নং : 55ক বয়স : 28 লিঙ্গ : পুৰুষ	PVJ0045906 ফটো উপলব্ধ	152 নাম : প্ৰিটি তামাং পিতাৰ নাম: সোমাম তামাং ঘৰ নং : 55ক বয়স : 19 লিঙ্গ : মহিলা	PVJ0078543 ফটো উপলব্ধ	D 153 নাম : প্ৰসাদ গুৰু পিতাৰ নাম: ভীম বাহাদুৰ গুৰু ঘৰ নং : 5৬ বয়স : 82 লিঙ্গ : পুৰুষ	LQX1098540 ফটো উপলব্ধ
D 154 নাম : মন মায়া গুৰু স্বামীৰ নাম: প্ৰসাদ গুৰু ঘৰ নং : 5৬ বয়স : 67 লিঙ্গ : মহিলা	LQX1098551 ফটো উপলব্ধ	155 নাম : ধন্যশ্ৰী ডেকা পিতাৰ নাম: আনন্দি ৰাম ডেকা ঘৰ নং : 56 বয়স : 22 লিঙ্গ : মহিলা	LQX7695323 ফটো উপলব্ধ	156 নাম : গংগা বাহাদুৰ চুৰ্বা পিতাৰ নাম: হৰকা বাহাদুৰ সুৰ্বা ঘৰ নং : 5৮ বয়স : 53 লিঙ্গ : পুৰুষ	LQX1098562 ফটো উপলব্ধ
157 নাম : অনিমা নাৰ্জাৰী স্বামীৰ নাম: গংগা বাহাদুৰ চুৰ্বা ঘৰ নং : 5৮ বয়স : 45 লিঙ্গ : মহিলা	LQX0306753 ফটো উপলব্ধ	158 নাম : সাগৰ চুৰ্বা পিতাৰ নাম: গঞ্জ বাহাদুৰ চুৰ্বা ঘৰ নং : 5৮ বয়স : 24 লিঙ্গ : পুৰুষ	LQX0482125 ফটো উপলব্ধ	159 নাম : আইতা বাহাদুৰ চুৰ্বা পিতাৰ নাম: হৰকা বাহাদুৰ চুৰ্বা ঘৰ নং : 58 বয়স : 23 লিঙ্গ : পুৰুষ	PVJ0053512 ফটো উপলব্ধ
160 নাম : অন চৰপা পিতাৰ নাম: তেনজিং চৰপা ঘৰ নং : 58 ক বয়স : 31 লিঙ্গ : মহিলা	PVJ0063230 ফটো উপলব্ধ	161 নাম : বিষ্ণু বসুমতাৰী পিতাৰ নাম: বুলিও বসুমতাৰী ঘৰ নং : ৬১ বয়স : 62 লিঙ্গ : পুৰুষ	LQX1098584 ফটো উপলব্ধ	162 নাম : মালতী বসুমতাৰী স্বামীৰ নাম: বিষ্ণু বসুমতাৰী ঘৰ নং : ৬১ বয়স : 57 লিঙ্গ : মহিলা	LQX1098595 ফটো উপলব্ধ
163 নাম : নবিন বসুমতাৰী পিতাৰ নাম: লক্ষেশ্বৰ বসুমতাৰী ঘৰ নং : ৬১ বয়স : 50 লিঙ্গ : পুৰুষ	LQX0357731 ফটো উপলব্ধ	164 নাম : চাৰনী বড়ো স্বামীৰ নাম: নবিন বসুমতাৰী ঘৰ নং : ৬১ বয়স : 44 লিঙ্গ : মহিলা	LQX0357012 ফটো উপলব্ধ	165 নাম : ৰঞ্জিতা ক্ৰোঃ বসুমতাৰী স্বামীৰ নাম: বলেন বসুমতাৰী ঘৰ নং : ৬১ বয়স : 40 লিঙ্গ : মহিলা	LQX0500256 ফটো উপলব্ধ
166 নাম : দিলিপ বসুমতাৰী পিতাৰ নাম: বিষ্ণু বসুমতাৰী ঘৰ নং : ৬১ বয়স : 31 লিঙ্গ : পুৰুষ	LQX0099648 ফটো উপলব্ধ	167 নাম : অৰ্জুন বসুমতাৰী পিতাৰ নাম: বিষ্ণু বসুমতাৰী ঘৰ নং : ৬১ বয়স : 29 লিঙ্গ : পুৰুষ	LQX0243899 ফটো উপলব্ধ	168 নাম : সুশীল বসুমতাৰী পিতাৰ নাম: মহীৰসিং বসুমতাৰী ঘৰ নং : ৬২ বয়স : 62 লিঙ্গ : পুৰুষ	LQX1098620 ফটো উপলব্ধ
E 169 নাম : খোলি বসুমতাৰী স্বামীৰ নাম: সুশীল বসুমতাৰী ঘৰ নং : ৬২ বয়স : 58 লিঙ্গ : মহিলা	LQX1098608 ফটো উপলব্ধ	170 নাম : সৌমদৌন বসুমতাৰী পিতাৰ নাম: সুশীল বসুমতাৰী ঘৰ নং : ৬২ বয়স : 31 লিঙ্গ : পুৰুষ	LQX1103602 ফটো উপলব্ধ	171 নাম : ইশা বসুমতাৰী পিতাৰ নাম: সুশীল বসুমতাৰী ঘৰ নং : ৬২ বয়স : 27 লিঙ্গ : মহিলা	LQX0465294 ফটো উপলব্ধ
172 নাম : পৈছালি ৰামচিয়াৰী স্বামীৰ নাম: সৌমদৌন বসুমতাৰী ঘৰ নং : 62 বয়স : 27 লিঙ্গ : মহিলা	PVJ0130955 ফটো উপলব্ধ	173 নাম : মিখেল বসুমতাৰী পিতাৰ নাম: বুদ্ধীৰাম বসুমতাৰী ঘৰ নং : ৬৩ বয়স : 58 লিঙ্গ : পুৰুষ	LQX1098631 ফটো উপলব্ধ	174 নাম : মিৰিনা বসুমতাৰী স্বামীৰ নাম: মিখেল বসুমতাৰী ঘৰ নং : ৬৩ বয়স : 57 লিঙ্গ : মহিলা	LQX1098642 ফটো উপলব্ধ
175 নাম : সেবেস্তিয়ান বসুমতাৰী পিতাৰ নাম: মাইচেল বসুমতাৰী ঘৰ নং : ৬৩ বয়স : 27 লিঙ্গ : পুৰুষ	LQX0246066 ফটো উপলব্ধ	176 নাম : বাৰনাবাসু বসুমতাৰী পিতাৰ নাম: মাইকেল বসুমতাৰী ঘৰ নং : ৬৩ বয়স : 25 লিঙ্গ : পুৰুষ	LQX0257204 ফটো উপলব্ধ	177 নাম : কালাচান মোচাহাৰী পিতাৰ নাম: ললিত মোচাহাৰী ঘৰ নং : ৬৫ বয়স : 62 লিঙ্গ : পুৰুষ	LQX1098653 ফটো উপলব্ধ
178 নাম : হামপাউ মোচাহাৰী স্বামীৰ নাম: কালাচান মোচাহাৰী ঘৰ নং : ৬৫ বয়স : 57 লিঙ্গ : মহিলা	LQX1098664 ফটো উপলব্ধ	179 নাম : ৰঞ্জিত লোছাহাৰী পিতাৰ নাম: চতিৰাম মোছাহাৰী ঘৰ নং : ৬৫ বয়স : 39 লিঙ্গ : পুৰুষ	LQX0247569 ফটো উপলব্ধ	180 নাম : মাইন মোছাহাৰী পিতাৰ নাম: কালাচান মোছাহাৰী ঘৰ নং : ৬৫ বয়স : 37 লিঙ্গ : মহিলা	LQX1098675 ফটো উপলব্ধ



E	181	LQX0257170	ফটো উপলব্ধ
নাম : দিলীপ মোছাহাৰী পিতাৰ নাম: কালীসৰ্ন মোছাহাৰী ঘৰ নং : ৬৫ বয়স : ২৭ লিঙ্গ : পুৰুষ			

	182	LQX7688179	ফটো উপলব্ধ
নাম : ৰিমি বসুমতাৰী স্বামীৰ নাম: বিবুশসৰ মোছাহাৰী ঘৰ নং : 65 বয়স : 27 লিঙ্গ : মহিলা			

	183	LQX0471334	ফটো উপলব্ধ
নাম : ক্লিষ্ট মোছাহাৰী পিতাৰ নাম: খলঅসোন মোছাহাৰী ঘৰ নং : 65 বয়স : 23 লিঙ্গ : পুৰুষ			

	184	LQX7688161	ফটো উপলব্ধ
নাম : বিবুশসৰ মোছাহাৰী পিতাৰ নাম: খলসন মোছাহাৰী ঘৰ নং : 65 বয়স : 22 লিঙ্গ : পুৰুষ			

	185	LQX1098711	ফটো উপলব্ধ
নাম : জুৱেল বসুমতাৰী পিতাৰ নাম: জাগৰ সিং বসুমতাৰী ঘৰ নং : ৬৬ বয়স : 71 লিঙ্গ : পুৰুষ			

	186	LQX1098700	ফটো উপলব্ধ
নাম : মনিকা বসুমতাৰী স্বামীৰ নাম: জিতেন বসুমতাৰী ঘৰ নং : ৬৬ বয়স : 62 লিঙ্গ : মহিলা			

	187	LQX1098722	ফটো উপলব্ধ
নাম : ৰচিলা বসুমতাৰী স্বামীৰ নাম: মিনাৰাম বসুমতাৰী ঘৰ নং : ৬৬ বয়স : 60 লিঙ্গ : মহিলা			

	188	LQX1098733	ফটো উপলব্ধ
নাম : জাক্ৰিয়াছ বসুমতাৰী পিতাৰ নাম: জাগৰ বসুমতাৰী ঘৰ নং : ৬৬ বয়স : 53 লিঙ্গ : পুৰুষ			

	189	LQX1098744	ফটো উপলব্ধ
নাম : বেৰনিকা বসুমতাৰী স্বামীৰ নাম: জাক্ৰিয়াছ বসুমতাৰী ঘৰ নং : ৬৬ বয়স : 45 লিঙ্গ : মহিলা			

	190	LQX1098755	ফটো উপলব্ধ
নাম : গাৰিয়েল বসুমতাৰী পিতাৰ নাম: জুয়েল বসুমতাৰী ঘৰ নং : ৬৬ বয়স : 39 লিঙ্গ : পুৰুষ			

	191	LQX7697527	ফটো উপলব্ধ
নাম : ৰোসা বসুমতাৰী স্বামীৰ নাম: গাৰিয়েল বসুমতাৰী ঘৰ নং : 66 বয়স : 38 লিঙ্গ : মহিলা			

	192	LQX0465690	ফটো উপলব্ধ
নাম : জীউমা দৈমাৰী স্বামীৰ নাম: দিলিপ দৈমাৰী ঘৰ নং : ৬৬ বয়স : 32 লিঙ্গ : মহিলা			

	193	LQX0233064	ফটো উপলব্ধ
নাম : লেনিন বসুমতাৰী পিতাৰ নাম: জুয়েল বসুমতাৰী ঘৰ নং : ৬৬ বয়স : 27 লিঙ্গ : পুৰুষ			

	194	LQX0398289	ফটো উপলব্ধ
নাম : নিজমা দৈমাৰী পিতাৰ নাম: বিনন দৈমাৰী ঘৰ নং : ৬৬ বয়স : 25 লিঙ্গ : মহিলা			

	195	PVJ0034074	ফটো উপলব্ধ
নাম : জেনমেৰি বসুমতাৰী পিতাৰ নাম: জাকাৰিয়াস বসুমতাৰী ঘৰ নং : 66 বয়স : 21 লিঙ্গ : মহিলা			

	196	LQX1098766	ফটো উপলব্ধ
নাম : থোমাচ বসুমতাৰী পিতাৰ নাম: জাগৰ সিং বসুমতাৰী ঘৰ নং : ৬৮ বয়স : 63 লিঙ্গ : পুৰুষ			

	197	LQX1098777	ফটো উপলব্ধ
নাম : মেৰিনা বসুমতাৰী স্বামীৰ নাম: থোমাচ বসুমতাৰী ঘৰ নং : ৬৮ বয়স : 57 লিঙ্গ : মহিলা			

	198	LQX1098788	ফটো উপলব্ধ
নাম : হাবেল বসুমতাৰী পিতাৰ নাম: থোমাচ বসুমতাৰী ঘৰ নং : ৬৮ বয়স : 36 লিঙ্গ : পুৰুষ			

	199	LQX0232942	ফটো উপলব্ধ
নাম : আলেকজেণ্ডাৰ বসুমতাৰী পিতাৰ নাম: থমাছ বসুমতাৰী ঘৰ নং : ৬৮ বয়স : 27 লিঙ্গ : পুৰুষ			

	200	LQX7662901	ফটো উপলব্ধ
নাম : ৰোহিত প্ৰধান পিতাৰ নাম: কমল প্ৰধান ঘৰ নং : 70 বয়স : 21 লিঙ্গ : পুৰুষ			

	201	PVJ0103804	ফটো উপলব্ধ
নাম : পূজা প্ৰধান পিতাৰ নাম: কমল প্ৰধান ঘৰ নং : 70 বয়স : 20 লিঙ্গ : মহিলা			

E	202	LQX1098799	ফটো উপলব্ধ
নাম : কানু নাৰ্জাৰী পিতাৰ নাম: গোলক নাৰ্জাৰী ঘৰ নং : ৭১ বয়স : 100 লিঙ্গ : পুৰুষ			

	203	LQX1098802	ফটো উপলব্ধ
নাম : নন্দ নাৰ্জাৰী পিতাৰ নাম: গোলক নাৰ্জাৰী ঘৰ নং : ৭১ বয়স : 95 লিঙ্গ : পুৰুষ			

E	204	LQX1098813	ফটো উপলব্ধ
নাম : মংগলশ্ৰী নাৰ্জাৰী পিতাৰ নাম: কানু নাৰ্জাৰী ঘৰ নং : ৭১ বয়স : 82 লিঙ্গ : মহিলা			

	205	LQX0357780	ফটো উপলব্ধ
নাম : ঘুমন নাৰ্জাৰী পিতাৰ নাম: শুনিৰাম নাৰ্জাৰী ঘৰ নং : ৭১ বয়স : 60 লিঙ্গ : পুৰুষ			

	206	LQX0502880	ফটো উপলব্ধ
নাম : মাৰ্টিনা মচাহাৰি মাতৃৰ নাম: অন্জেলুচ মচাহাৰি ঘৰ নং : ৭১ বয়স : 50 লিঙ্গ : মহিলা			

	207	LQX0508887	ফটো উপলব্ধ
নাম : শীংগিণি নাৰ্জাৰি পিতাৰ নাম: কানু নাৰ্জাৰি ঘৰ নং : ৭১ বয়স : 48 লিঙ্গ : মহিলা			

	208	LQX0501841	ফটো উপলব্ধ
নাম : ৰাজেচ মচাহাৰি পিতাৰ নাম: অন্জেলুচ মচাহাৰি ঘৰ নং : ৭১ বয়স : 34 লিঙ্গ : পুৰুষ			

	209	LQX0472100	ফটো উপলব্ধ
নাম : ডেভিড নাৰ্জাৰী পিতাৰ নাম: প্ৰনয় নাৰ্জাৰী ঘৰ নং : ৭১ বয়স : 28 লিঙ্গ : পুৰুষ			

	210	LQX1098846	ফটো উপলব্ধ
নাম : গোবিন্দ নাৰ্জাৰী পিতাৰ নাম: আংখোপ নাৰ্জাৰী ঘৰ নং : ৭১ বয়স : 82 লিঙ্গ : পুৰুষ			



211 নাম : দেবাৰী নাৰ্জাৰী স্বামীৰ নাম: গোবিন্দ নাৰ্জাৰী ঘৰ নং : ৭২ বয়স : 55 লিঙ্গ : মহিলা	LQX1098857 ফটো উপলব্ধ	212 নাম : ইম্মানএল দৈমাৰী পিতাৰ নাম: দিবিতসন দৈমাৰী ঘৰ নং : 72 বয়স : 26 লিঙ্গ : পুৰুষ	PVJ0134742 ফটো উপলব্ধ	213 নাম : বংজালী দৈমাৰী পিতাৰ নাম: দিবিতসন দৈমাৰী ঘৰ নং : 72 বয়স : 20 লিঙ্গ : মহিলা	PVJ0131011 ফটো উপলব্ধ
214 নাম : জুগেন দৈমাৰী পিতাৰ নাম: আংখেপ নাৰ্জাৰী ঘৰ নং : ৭৩ বয়স : 74 লিঙ্গ : পুৰুষ	LQX1098868 ফটো উপলব্ধ	215 নাম : হিলি দৈমাৰী স্বামীৰ নাম: জুগেন দৈমাৰী ঘৰ নং : ৭৩ বয়স : 67 লিঙ্গ : মহিলা	LQX1098879 ফটো উপলব্ধ	216 নাম : চানচুমা দৈমাৰী পিতাৰ নাম: জুগেন দৈমাৰী ঘৰ নং : ৭৩ বয়স : 27 লিঙ্গ : পুৰুষ	LQX0255026 ফটো উপলব্ধ
217 নাম : গাৰদংগ বসুমতাৰী স্বামীৰ নাম: সানচুমা দৈমাৰী ঘৰ নং : ৭৩ বয়স : 26 লিঙ্গ : মহিলা	LQX0502682 ফটো উপলব্ধ	218 নাম : মেৰিতা নাৰ্জাৰী পিতাৰ নাম: পৌলুচ নাৰ্জাৰী ঘৰ নং : 74 বয়স : 22 লিঙ্গ : মহিলা	LQX1121649 ফটো উপলব্ধ	219 নাম : বমনী নাৰ্জাৰী স্বামীৰ নাম: পাউলুচ নাৰ্জাৰী ঘৰ নং : ৭৫ বয়স : 57 লিঙ্গ : মহিলা	LQX1098915 ফটো উপলব্ধ
220 নাম : সাৱিনা নাৰ্জাৰী পিতাৰ নাম: পাউলুচ নাৰ্জাৰী ঘৰ নং : ৭৫ বয়স : 27 লিঙ্গ : মহিলা	LQX0256545 ফটো উপলব্ধ	221 নাম : আগষ্টিন নাৰ্জাৰী পিতাৰ নাম: পাউলুচ নাৰ্জাৰী ঘৰ নং : 75 বয়স : 25 লিঙ্গ : পুৰুষ	LQX0325860 ফটো উপলব্ধ	222 নাম : বাবুৰাম বসুমতাৰী পিতাৰ নাম: খেক্ৰে বসুমতাৰী ঘৰ নং : ৭৭ বয়স : 77 লিঙ্গ : পুৰুষ	LQX1098926 ফটো উপলব্ধ
223 নাম : বুদিন বসুমতাৰী পিতাৰ নাম: বাবুৰাম বসুমতাৰী ঘৰ নং : ৭৭ বয়স : 52 লিঙ্গ : পুৰুষ	LQX1098937 ফটো উপলব্ধ	224 নাম : লতিকা বসুমতাৰী স্বামীৰ নাম: বুদিন বসুমতাৰী ঘৰ নং : ৭৭ বয়স : 45 লিঙ্গ : মহিলা	LQX1098948 ফটো উপলব্ধ	225 নাম : বিবেন বসুমতাৰী পিতাৰ নাম: বাবুৰাম বসুমতাৰী ঘৰ নং : ৭৭ বয়স : 45 লিঙ্গ : পুৰুষ	LQX1098959 ফটো উপলব্ধ
226 নাম : খোনেশ্বৰ নাৰ্জাৰী পিতাৰ নাম: জোজেন নাৰ্জাৰী ঘৰ নং : ৭৭ বয়স : 35 লিঙ্গ : পুৰুষ	LQX0503219 ফটো উপলব্ধ	227 নাম : অঞ্জলী দৈমাৰী স্বামীৰ নাম: খোনেশ্বৰ নাৰ্জাৰী ঘৰ নং : ৭৭ বয়স : 33 লিঙ্গ : মহিলা	LQX0504381 ফটো উপলব্ধ	228 নাম : ইন্দ্ৰ কুমাৰী চুৰ্বা মাতৃৰ নাম: চন্দ্ৰমতী চুৰ্বা ঘৰ নং : ৭৯ বয়স : 38 লিঙ্গ : মহিলা	LQX0350017 ফটো উপলব্ধ
229 নাম : বৃধবাৰী নাৰ্জাৰী স্বামীৰ নাম: ভবিৰাম নাৰ্জাৰী ঘৰ নং : ৮০ বয়স : 57 লিঙ্গ : মহিলা	LQX1098960 ফটো উপলব্ধ	230 নাম : মঞ্জু নাৰ্জাৰী স্বামীৰ নাম: সঞ্জীত নাৰ্জাৰী ঘৰ নং : ৮০ বয়স : 42 লিঙ্গ : মহিলা	LQX0412445 ফটো উপলব্ধ	231 নাম : সঞ্জীত নাৰ্জাৰী পিতাৰ নাম: ভবিৰাম নাৰ্জাৰী ঘৰ নং : ৮০ বয়স : 37 লিঙ্গ : পুৰুষ	LQX1098971 ফটো উপলব্ধ
232 নাম : বঞ্জিত নাৰ্জাৰী পিতাৰ নাম: ভবিৰাম নাৰ্জাৰী ঘৰ নং : ৮০ বয়স : 32 লিঙ্গ : পুৰুষ	LQX0114108 ফটো উপলব্ধ	233 নাম : ৰচমী বসুমতাৰী স্বামীৰ নাম: সতীশ বসুমতাৰী ঘৰ নং : ৮১ বয়স : 67 লিঙ্গ : মহিলা	PVJ0045476 ফটো উপলব্ধ	234 নাম : সুনীৰাম নাৰ্জাৰী পিতাৰ নাম: বিষ্ণু নাৰ্জাৰী ঘৰ নং : ৮১ বয়স : 54 লিঙ্গ : পুৰুষ	LQX1098982 ফটো উপলব্ধ
235 নাম : নিলী নাৰ্জাৰী স্বামীৰ নাম: সুনীৰাম নাৰ্জাৰী ঘৰ নং : ৮১ বয়স : 53 লিঙ্গ : মহিলা	LQX1098993 ফটো উপলব্ধ	236 নাম : বকুল নাৰ্জাৰী পিতাৰ নাম: শুনিৰাম নাৰ্জাৰী ঘৰ নং : ৮১ বয়স : 27 লিঙ্গ : পুৰুষ	LQX0360669 ফটো উপলব্ধ	237 নাম : গৌতম নাৰ্জাৰী পিতাৰ নাম: শুনিৰাম নাৰ্জাৰী ঘৰ নং : KACHUBIL বয়স : 25 লিঙ্গ : পুৰুষ	LQX0325936 ফটো উপলব্ধ
238 নাম : বিনীতা চুৰ্বা পিতাৰ নাম: বল বাহাদুৰ চুৰ্বা ঘৰ নং : 81 বয়স : 21 লিঙ্গ : মহিলা	PVJ0053454 ফটো উপলব্ধ	239 নাম : গাৰিয়েল সোনা পিতাৰ নাম: নিত্যানন্দ সোনা ঘৰ নং : ৮২ বয়স : 50 লিঙ্গ : পুৰুষ	LQX1099010 ফটো উপলব্ধ	240 নাম : মেৰিনা বাগ স্বামীৰ নাম: গাৰিয়েল সোনা ঘৰ নং : ৮২ বয়স : 40 লিঙ্গ : মহিলা	LQX1103577 ফটো উপলব্ধ



241 নাম : কুশমীতা সোনা পিতাৰ নাম: গাব্ৰেল সোনা ঘৰ নং : ৮২ বয়স : 23 লিঙ্গ : মহিলা	LQX0486183 ফটো উপলব্ধ	242 নাম : বিচৰী মোছাহাৰী স্বামীৰ নাম: ইব্রাহী মোছাহাৰী ঘৰ নং : ৮৪ বয়স : 77 লিঙ্গ : মহিলা	LQX1099021 ফটো উপলব্ধ	243 নাম : অজিত মোছাহাৰী পিতাৰ নাম: ইব্রাহী মোছাহাৰী ঘৰ নং : ৮৫ বয়স : 40 লিঙ্গ : পুৰুষ	LQX1099043 ফটো উপলব্ধ
244 নাম : ইন্দ্ৰ কুমাৰ চুৰ্বা পিতাৰ নাম: ৰাজ বাহাদুৰ চুৰ্বা ঘৰ নং : ৮৪ বয়স : 34 লিঙ্গ : পুৰুষ	LQX0380550 ফটো উপলব্ধ	245 নাম : নবৌঠী মুছাহাৰী স্বামীৰ নাম: অজিত মুছাহাৰী ঘৰ নং : ৮৫ বয়স : 32 লিঙ্গ : মহিলা	FQM3941422 ফটো উপলব্ধ	246 নাম : মনি কুমাৰ চুৰ্বা পিতাৰ নাম: ৰাজ বাহাদুৰ চুৰ্বা ঘৰ নং : ৮৫ ক বয়স : 47 লিঙ্গ : পুৰুষ	LQX0388736 ফটো উপলব্ধ
E 247 নাম : গাউলুৰ নাৰ্জাৰী স্বামীৰ নাম: বিষ্টি নাৰ্জাৰী ঘৰ নং : ৮৬ বয়স : 85 লিঙ্গ : মহিলা	LQX1099054 ফটো উপলব্ধ	248 নাম : সোমবাৰ নাৰ্জাৰী পিতাৰ নাম: বিষ্টি নাৰ্জাৰী ঘৰ নং : ৮৬ বয়স : 42 লিঙ্গ : পুৰুষ	LQX1099065 ফটো উপলব্ধ	249 নাম : ৰাজু চুৰ্বা পিতাৰ নাম: কাৰ্তিমান চুৰ্বা ঘৰ নং : ৮৬ বয়স : 36 লিঙ্গ : পুৰুষ	LQX0416487 ফটো উপলব্ধ
250 নাম : চৰিতা নাৰ্জাৰী পিতাৰ নাম: উকিল বসুমতাৰী ঘৰ নং : ৮৭ বয়স : 35 লিঙ্গ : মহিলা	LQX0264739 ফটো উপলব্ধ	E 251 নাম : যাদব নাৰ্জাৰী পিতাৰ নাম: বেৰণ্ড নাৰ্জাৰী ঘৰ নং : ৮৭ বয়স : 87 লিঙ্গ : পুৰুষ	LQX1099076 ফটো উপলব্ধ	252 নাম : জাৰ্মনী নাৰ্জাৰী স্বামীৰ নাম: যাদব নাৰ্জাৰী ঘৰ নং : ৮৮ বয়স : 82 লিঙ্গ : মহিলা	LQX1099087 ফটো উপলব্ধ
253 নাম : বিতা নাৰ্জাৰী পিতাৰ নাম: যাদব নাৰ্জাৰী ঘৰ নং : ৮৮ বয়স : 53 লিঙ্গ : মহিলা	LQX1099098 ফটো উপলব্ধ	254 নাম : সামুৰেল নাৰ্জাৰী পিতাৰ নাম: যাদব নাৰ্জাৰী ঘৰ নং : ৮৮ বয়স : 51 লিঙ্গ : পুৰুষ	LQX1099101 ফটো উপলব্ধ	255 নাম : জুব্ৰেল নাৰ্জাৰী পিতাৰ নাম: জাদব নাৰ্জাৰী ঘৰ নং : ৮৮ বয়স : 44 লিঙ্গ : পুৰুষ	LQX1099112 ফটো উপলব্ধ
256 নাম : জাচিত্তা নাৰ্জাৰী পিতাৰ নাম: যাদব নাৰ্জাৰী ঘৰ নং : ৮৮ বয়স : 41 লিঙ্গ : মহিলা	LQX1099123 ফটো উপলব্ধ	257 নাম : হাবেল নাৰ্জাৰী পিতাৰ নাম: যাদব নাৰ্জাৰী ঘৰ নং : ৮৮ বয়স : 39 লিঙ্গ : পুৰুষ	LQX1099134 ফটো উপলব্ধ	258 নাম : সুনেন মোছাহাৰী পিতাৰ নাম: সোবাবাম মোছাহাৰী ঘৰ নং : ৮৯ বয়স : 72 লিঙ্গ : পুৰুষ	LQX1099145 ফটো উপলব্ধ
259 নাম : মনিকা মোছাহাৰী স্বামীৰ নাম: সুনেন মোছাহাৰী ঘৰ নং : ৮৯ বয়স : 67 লিঙ্গ : মহিলা	LQX1099156 ফটো উপলব্ধ	260 নাম : জেমি মোছাহাৰী পিতাৰ নাম: সোনন মোছাহাৰী ঘৰ নং : ৮৯ বয়স : 35 লিঙ্গ : পুৰুষ	LQX1099167 ফটো উপলব্ধ	261 নাম : জেম মোছাহাৰী পিতাৰ নাম: সোনন মোছাহাৰী ঘৰ নং : ৮৯ বয়স : 31 লিঙ্গ : পুৰুষ	LQX1619790 ফটো উপলব্ধ
262 নাম : সোথ্ৰিত নাৰ্জাৰী পিতাৰ নাম: জুনাশ নাৰ্জাৰী ঘৰ নং : ৮৯ বয়স : 28 লিঙ্গ : পুৰুষ	LQX0257683 ফটো উপলব্ধ	S 263 নাম : জোসমিনা মোছাহাৰী পিতাৰ নাম: স্কেন্নে মোছাহাৰী ঘৰ নং : ৮৯ বয়স : 27 লিঙ্গ : মহিলা	LQX0423426 ফটো উপলব্ধ	264 নাম : নবিন দৈমাৰী পিতাৰ নাম: আংখৈপ দৈমাৰী ঘৰ নং : ৯০ বয়স : 72 লিঙ্গ : পুৰুষ	LQX1099178 ফটো উপলব্ধ
265 নাম : আকীনীছু দৈমাৰী স্বামীৰ নাম: নবিন দৈমাৰী ঘৰ নং : ৯০ বয়স : 67 লিঙ্গ : মহিলা	LQX1099189 ফটো উপলব্ধ	266 নাম : চিচিলা দৈমাৰী পিতাৰ নাম: নবিন দৈমাৰী ঘৰ নং : ৯০ বয়স : 40 লিঙ্গ : মহিলা	LQX0119529 ফটো উপলব্ধ	267 নাম : নাইচন বসুমতাৰী পিতাৰ নাম: দাউদ বসুমতাৰী ঘৰ নং : ৯২ বয়স : 87 লিঙ্গ : পুৰুষ	LQX1099203 ফটো উপলব্ধ
268 নাম : মাগদালি বসুমতাৰী স্বামীৰ নাম: নাইচন বসুমতাৰী ঘৰ নং : ৯২ বয়স : 80 লিঙ্গ : মহিলা	LQX1099214 ফটো উপলব্ধ	269 নাম : বাৰটোলমী বসুমতাৰী পিতাৰ নাম: নাইচন বসুমতাৰী ঘৰ নং : ৯২ বয়স : 46 লিঙ্গ : পুৰুষ	LQX1099225 ফটো উপলব্ধ	270 নাম : ৰসিলা বসুমতাৰী স্বামীৰ নাম: নৈসন বসুমতাৰী ঘৰ নং : ৯২ বয়স : 43 লিঙ্গ : মহিলা	LQX1099236 ফটো উপলব্ধ



271 নাম : অঞ্জিলা বসুমতাৰী পিতাৰ নাম: নৈৰ্ন বসুমতাৰী ঘৰ নং : ৯২ বয়স : 42 লিঙ্গ : মহিলা	LQX1099269 ফটো উপলব্ধ	272 নাম : জন বসুমতাৰী পিতাৰ নাম: নাইচন বসুমতাৰী ঘৰ নং : ৯২ বয়স : 41 লিঙ্গ : পুৰুষ	LQX1099247 ফটো উপলব্ধ	273 নাম : মনু স্বৰ্গীয়াৰী পিতাৰ নাম: ভদা স্বৰ্গীয়াৰী ঘৰ নং : ৯২ বয়স : 41 লিঙ্গ : পুৰুষ	LQX0268896 ফটো উপলব্ধ
274 নাম : চনশ্ৰী বসুমতাৰী পিতাৰ নাম: টালা নাৰ্জাৰী ঘৰ নং : ৯২ বয়স : 40 লিঙ্গ : মহিলা	LQX0268938 ফটো উপলব্ধ	275 নাম : মহিনা ডেকা পিতাৰ নাম: বমেশ চন্দ্ৰ ডেকা ঘৰ নং : 92 বয়স : 40 লিঙ্গ : মহিলা	PVJ0103879 ফটো উপলব্ধ	276 নাম : আৰমিলা বসুমতাৰী পিতাৰ নাম: নাইচন বসুমতাৰী ঘৰ নং : ৯২ বয়স : 39 লিঙ্গ : মহিলা	LQX1099258 ফটো উপলব্ধ
277 নাম : মাইনাও স্বৰ্গীয়াৰী পিতাৰ নাম: মিলন স্বৰ্গীয়াৰী ঘৰ নং : ৯২ বয়স : 33 লিঙ্গ : মহিলা	LQX0269126 ফটো উপলব্ধ	278 নাম : ইছমাইল বসুমতাৰী পিতাৰ নাম: বাঠোলোমী বসুমতাৰী ঘৰ নং : 92 বয়স : 20 লিঙ্গ : পুৰুষ	PVJ0034371 ফটো উপলব্ধ	279 নাম : বমেশ দৈমাৰী পিতাৰ নাম: জেঠা দৈমাৰী ঘৰ নং : ৯৩ বয়স : 67 লিঙ্গ : পুৰুষ	LQX1099270 ফটো উপলব্ধ
280 নাম : নিৰ্মলা দৈমাৰী স্বামীৰ নাম: বমেশ দৈমাৰী ঘৰ নং : ৯৩ বয়স : 56 লিঙ্গ : মহিলা	LQX1099281 ফটো উপলব্ধ	281 নাম : জেউতি দৈমাৰী পিতাৰ নাম: ৰিপন দৈমাৰী ঘৰ নং : ৯৩ বয়স : 40 লিঙ্গ : মহিলা	LQX0120998 ফটো উপলব্ধ	282 নাম : ৰিপন দৈমাৰী পিতাৰ নাম: বমেশ দৈমাৰী ঘৰ নং : ৯৩ বয়স : 30 লিঙ্গ : পুৰুষ	LQX0269779 ফটো উপলব্ধ
283 নাম : জুমা দৈমাৰী পিতাৰ নাম: বমেশ দৈমাৰী ঘৰ নং : ৯৩ বয়স : 29 লিঙ্গ : মহিলা	LQX0269837 ফটো উপলব্ধ	284 নাম : ৰতনী দৈমাৰী স্বামীৰ নাম: অলচিলা দৈমাৰী ঘৰ নং : ৯৪ বয়স : 42 লিঙ্গ : মহিলা	LQX1099292 ফটো উপলব্ধ	285 নাম : হামৰু দৈমাৰী পিতাৰ নাম: লুহিত দৈমাৰী ঘৰ নং : ৯৫ বয়স : 71 লিঙ্গ : পুৰুষ	LQX1099316 ফটো উপলব্ধ
286 নাম : নিলচন দৈমাৰী পিতাৰ নাম: লুহিত দৈমাৰী ঘৰ নং : ৯৫ বয়স : 51 লিঙ্গ : পুৰুষ	LQX1099327 ফটো উপলব্ধ	287 নাম : দিবচন দৈমাৰী পিতাৰ নাম: লুহিত দৈমাৰী ঘৰ নং : ৯৫ বয়স : 51 লিঙ্গ : পুৰুষ	LQX1099349 ফটো উপলব্ধ	288 নাম : খান্দী দৈমাৰী স্বামীৰ নাম: নিলচন দৈমাৰী ঘৰ নং : ৯৫ বয়স : 46 লিঙ্গ : মহিলা	LQX1099338 ফটো উপলব্ধ
289 নাম : ফুলনী দৈমাৰী স্বামীৰ নাম: দিবচন দৈমাৰী ঘৰ নং : ৯৫ বয়স : 45 লিঙ্গ : মহিলা	LQX1099350 ফটো উপলব্ধ	290 নাম : বীজেন দাস্তমাৰী পিতাৰ নাম: লুহিত দৈমাৰী ঘৰ নং : ৯৫ বয়স : 38 লিঙ্গ : পুৰুষ	LQX1099361 ফটো উপলব্ধ	291 নাম : সঞ্জোনা দৈমাৰী পিতাৰ নাম: দিৱিতসন দৈমাৰী ঘৰ নং : ৯৫ বয়স : 25 লিঙ্গ : মহিলা	LQX0412122 ফটো উপলব্ধ
292 নাম : প্ৰবিন দৈমাৰী পিতাৰ নাম: শুকুৰ দৈমাৰী ঘৰ নং : ৯৬ বয়স : 63 লিঙ্গ : পুৰুষ	LQX1099383 ফটো উপলব্ধ	293 নাম : ৰজন্তী বগলাৰী স্বামীৰ নাম: প্ৰবিন বগলাৰী ঘৰ নং : ৯৬ বয়স : 54 লিঙ্গ : মহিলা	LQX1099394 ফটো উপলব্ধ	294 নাম : চন্দ্ৰ দৈমাৰী পিতাৰ নাম: শুকুৰ দৈমাৰী ঘৰ নং : ৯৬ বয়স : 52 লিঙ্গ : পুৰুষ	LQX1099407 ফটো উপলব্ধ
295 নাম : মিনালি বগ্গাৰী পিতাৰ নাম: সুকুৰাম বগ্গাৰী ঘৰ নং : ৯৬ বয়স : 50 লিঙ্গ : মহিলা	LQX0500579 ফটো উপলব্ধ	296 নাম : নিলিমা বগলাৰী পিতাৰ নাম: সুকুৰাম বগলাৰী ঘৰ নং : ৯৬ বয়স : 38 লিঙ্গ : মহিলা	LQX0491811 ফটো উপলব্ধ	297 নাম : হানান বাগ্গাৰী পিতাৰ নাম: প্ৰবিন বাগ্গাৰী ঘৰ নং : ৯৬ বয়স : 32 লিঙ্গ : পুৰুষ	LQX0122648 ফটো উপলব্ধ
298 নাম : দেবেন দৈমাৰী পিতাৰ নাম: গোন্দ্ৰা দৈমাৰী ঘৰ নং : ৯৭ বয়স : 67 লিঙ্গ : পুৰুষ	LQX1099418 ফটো উপলব্ধ	299 নাম : মালতি দৈমাৰী স্বামীৰ নাম: দেবেন দৈমাৰী ঘৰ নং : ৯৭ বয়স : 57 লিঙ্গ : মহিলা	LQX1099429 ফটো উপলব্ধ	300 নাম : জেউতী দৈমাৰী পিতাৰ নাম: দেবেন দৈমাৰী ঘৰ নং : ৯৭ বয়স : 42 লিঙ্গ : মহিলা	LQX1099430 ফটো উপলব্ধ



301 নাম : ফিলিপ দৈমাৰী পিতাৰ নাম: দেবেন দেমাৰী ঘৰ নং : ৯৭ বয়স : 40 লিঙ্গ : পুৰুষ	LQX1099441 ফটো উপলব্ধ	302 নাম : দিলীপ দৈমাৰী পিতাৰ নাম: দেবেন দেমাৰী ঘৰ নং : ৯৭ বয়স : 38 লিঙ্গ : পুৰুষ	LQX1099452 ফটো উপলব্ধ	303 নাম : দৰ্জী দৈমাৰী স্বামীৰ নাম: অম্প্লীস দৈমাৰী ঘৰ নং : 97 বয়স : 36 লিঙ্গ : মহিলা	PVJ0094979 ফটো উপলব্ধ
304 নাম : উজিলা দৈমাৰী স্বামীৰ নাম: ফিলিপ দৈমাৰী ঘৰ নং : ৯৭ বয়স : 34 লিঙ্গ : মহিলা	LQX0123059 ফটো উপলব্ধ	305 নাম : প্ৰতিমা দৈমাৰী স্বামীৰ নাম: নবিন দেমাৰী ঘৰ নং : ৯৮ বয়স : 67 লিঙ্গ : মহিলা	LQX1099474 ফটো উপলব্ধ	306 নাম : নবিন দেমাৰী পিতাৰ নাম: বুটমল দেমাৰী ঘৰ নং : ৯৮ বয়স : 55 লিঙ্গ : পুৰুষ	LQX1099463 ফটো উপলব্ধ
307 নাম : চাবিন দৈমাৰী পিতাৰ নাম: বুটমল দেমাৰী ঘৰ নং : ৯৮ বয়স : 44 লিঙ্গ : পুৰুষ	LQX1099485 ফটো উপলব্ধ	308 নাম : চুনিল দৈমাৰী পিতাৰ নাম: বুটমল দেমাৰী ঘৰ নং : ৯৮ বয়স : 35 লিঙ্গ : পুৰুষ	LQX0272419 ফটো উপলব্ধ	309 নাম : অপৰিষা দৈমাৰী পিতাৰ নাম: নবীন দেমাৰী ঘৰ নং : 98 বয়স : 19 লিঙ্গ : মহিলা	PVJ0085423 ফটো উপলব্ধ
310 নাম : বিনন দৈমাৰী পিতাৰ নাম: গেন্দ্ৰা দৈমাৰী ঘৰ নং : ১০০ বয়স : 62 লিঙ্গ : পুৰুষ	LQX1099496 ফটো উপলব্ধ	311 নাম : প্ৰিচকিলা দৈমাৰী স্বামীৰ নাম: বিনন দৈমাৰী ঘৰ নং : ১০০ বয়স : 57 লিঙ্গ : মহিলা	LQX1099509 ফটো উপলব্ধ	312 নাম : বিনা দৈমাৰী পিতাৰ নাম: গেন্দ্ৰা দৈমাৰী ঘৰ নং : ১০০ বয়স : 51 লিঙ্গ : মহিলা	LQX0139196 ফটো উপলব্ধ
313 নাম : দিচান দৈমাৰী পিতাৰ নাম: বিনন দৈমাৰী ঘৰ নং : ১০০ বয়স : 33 লিঙ্গ : পুৰুষ	LQX0139345 ফটো উপলব্ধ	314 নাম : কিংচতন দৈমাৰী পিতাৰ নাম: বিনন দৈমাৰী ঘৰ নং : ১০০ বয়স : 29 লিঙ্গ : পুৰুষ	LQX0139519 ফটো উপলব্ধ	315 নাম : কামেশ্বৰ দৈমাৰী পিতাৰ নাম: মাগন দৈমাৰী ঘৰ নং : ১০১ বয়স : 51 লিঙ্গ : পুৰুষ	LQX1099521 ফটো উপলব্ধ
316 নাম : অকনী দৈমাৰী স্বামীৰ নাম: কামেশ্বৰ দৈমাৰী ঘৰ নং : ১০১ বয়স : 50 লিঙ্গ : মহিলা	LQX1099532 ফটো উপলব্ধ	317 নাম : দিদম দৈমাৰী পিতাৰ নাম: কামেশ্বৰ দৈমাৰী ঘৰ নং : ১০১ বয়স : 34 লিঙ্গ : পুৰুষ	LQX1099543 ফটো উপলব্ধ	318 নাম : হীৰামনি বসুমতাৰী পিতাৰ নাম: সপৰ্ন বসুমতাৰী ঘৰ নং : 101 বয়স : 33 লিঙ্গ : মহিলা	LQX0005058 ফটো উপলব্ধ
319 নাম : মিজিথি দৈমাৰী পিতাৰ নাম: কামেশ্বৰ দৈমাৰী ঘৰ নং : ১০১ বয়স : 27 লিঙ্গ : মহিলা	LQX0232504 ফটো উপলব্ধ	320 নাম : ইসমাইল দৈমাৰী পিতাৰ নাম: কামেশ্বৰ দৈমাৰী ঘৰ নং : ১০১ বয়স : 23 লিঙ্গ : পুৰুষ	LQX0487249 ফটো উপলব্ধ	321 নাম : ৰোহিত দৈমাৰী পিতাৰ নাম: উমন দৈমাৰী ঘৰ নং : ১০২ বয়স : 41 লিঙ্গ : পুৰুষ	LQX1099554 ফটো উপলব্ধ
322 নাম : গ্ৰাশীশ দৈমাৰী পিতাৰ নাম: ৰোহিত দৈমাৰী ঘৰ নং : 102 বয়স : 21 লিঙ্গ : পুৰুষ	PVJ0123489 ফটো উপলব্ধ	323 নাম : নিৰঞ্জন দাস্‌মাৰী পিতাৰ নাম: খিলাই দৈমাৰী ঘৰ নং : ১০৩ বয়স : 66 লিঙ্গ : পুৰুষ	LQX1099565 ফটো উপলব্ধ	324 নাম : চন্দ্ৰমায়া দৈমাৰী স্বামীৰ নাম: নিবাৰন দৈমাৰী ঘৰ নং : ১০৩ বয়স : 62 লিঙ্গ : মহিলা	LQX1099601 ফটো উপলব্ধ
325 নাম : নিৰমায়া দৈমাৰী স্বামীৰ নাম: নিবাৰন দৈমাৰী ঘৰ নং : ১০৩ বয়স : 58 লিঙ্গ : মহিলা	LQX1099576 ফটো উপলব্ধ	326 নাম : ফ্ৰেংকী দৈমাৰী পিতাৰ নাম: নিৰঞ্জন দৈমাৰী ঘৰ নং : ১০৩ বয়স : 38 লিঙ্গ : পুৰুষ	LQX1099612 ফটো উপলব্ধ	327 নাম : ক্যাথেৰিন দাস্‌মাৰী পিতাৰ নাম: নিৰঞ্জন দাস্‌মাৰী ঘৰ নং : 103 বয়স : 31 লিঙ্গ : মহিলা	LQX1103260 ফটো উপলব্ধ
328 নাম : চঞ্জ দৈমাৰী মাতৃৰ নাম: আলাশ্ৰী দৈমাৰী ঘৰ নং : ১০৩ বয়স : 29 লিঙ্গ : মহিলা	LQX0141168 ফটো উপলব্ধ	329 নাম : অৰবিন দৈমাৰী পিতাৰ নাম: লাউদুং দৈমাৰী ঘৰ নং : ১০৪ বয়স : 57 লিঙ্গ : পুৰুষ	LQX1099623 ফটো উপলব্ধ	330 নাম : জয়ন্তি দৈমাৰী স্বামীৰ নাম: অৰবিন দৈমাৰী ঘৰ নং : ১০৪ বয়স : 55 লিঙ্গ : মহিলা	LQX1099634 ফটো উপলব্ধ



331 নাম : প্রতুল দৈমাৰী পিতাৰ নাম: অৰাবিন দৈমাৰী ঘৰ নং : ১০৪ বয়স : 38 লিঙ্গ : পুৰুষ	LQX1099645 ফটো উপলব্ধ	332 নাম : সুপ্ৰীয়া দৈমাৰী স্বামীৰ নাম: প্রতুল দৈমাৰী ঘৰ নং : ১০৪ বয়স : 28 লিঙ্গ : মহিলা	LQX0360701 ফটো উপলব্ধ	333 নাম : হোচানা দৈমাৰী পিতাৰ নাম: অৰাবিন দৈমাৰী ঘৰ নং : ১০৪ বয়স : 24 লিঙ্গ : মহিলা	LQX0489203 ফটো উপলব্ধ
334 নাম : সোপান বসুমতাৰী পিতাৰ নাম: আলোক বসুমতাৰী ঘৰ নং : ১০৫ বয়স : 59 লিঙ্গ : পুৰুষ	LQX1099656 ফটো উপলব্ধ	E 335 নাম : বীপনী বসুমতাৰী স্বামীৰ নাম: সপ্না বসুমতাৰী ঘৰ নং : ১০৫ বয়স : 57 লিঙ্গ : মহিলা	LQX1099667 ফটো উপলব্ধ	336 নাম : বিলিয়াম বসুমতাৰী পিতাৰ নাম: সপ্না বসুমতাৰী ঘৰ নং : 105 বয়স : 33 লিঙ্গ : পুৰুষ	LQX0004697 ফটো উপলব্ধ
337 নাম : বিলিওন বসুমতাৰী পিতাৰ নাম: সপোন বসুমতাৰী ঘৰ নং : ১০৫ বয়স : 29 লিঙ্গ : পুৰুষ	LQX0005025 ফটো উপলব্ধ	338 নাম : বিমা বসুমতাৰী পিতাৰ নাম: সপ্না বসুমতাৰী ঘৰ নং : ১০৫ বয়স : 29 লিঙ্গ : মহিলা	LQX0005157 ফটো উপলব্ধ	339 নাম : লিবিয়া বসুমতাৰী পিতাৰ নাম: সপ্না বসুমতাৰী ঘৰ নং : 105 বয়স : 25 লিঙ্গ : মহিলা	LQX7685175 ফটো উপলব্ধ
340 নাম : হিৰন বসুমতাৰী পিতাৰ নাম: পবন বসুমতাৰী ঘৰ নং : ১০৬ বয়স : 54 লিঙ্গ : পুৰুষ	LQX1099689 ফটো উপলব্ধ	341 নাম : নীলাইশী বসুমতাৰী স্বামীৰ নাম: হিৰন বসুমতাৰী ঘৰ নং : ১০৬ বয়স : 50 লিঙ্গ : মহিলা	LQX1099690 ফটো উপলব্ধ	342 নাম : কিৰন বসুমতাৰী পিতাৰ নাম: পবন বসুমতাৰী ঘৰ নং : ১০৬ বয়স : 49 লিঙ্গ : পুৰুষ	LQX1099703 ফটো উপলব্ধ
343 নাম : বেবীকা বসুমতাৰী স্বামীৰ নাম: কিৰন বসুমতাৰী ঘৰ নং : ১০৬ বয়স : 44 লিঙ্গ : মহিলা	LQX1099714 ফটো উপলব্ধ	344 নাম : অৰ্চনা দাসীমাৰী পিতাৰ নাম: ৰঞ্জিত দাসীমাৰী ঘৰ নং : 106 বয়স : 26 লিঙ্গ : মহিলা	LQX0257634 ফটো উপলব্ধ	345 নাম : প্ৰিতম দৈমাৰী পিতাৰ নাম: ৰঞ্জিত দৈমাৰী ঘৰ নং : ১০৬ বয়স : 25 লিঙ্গ : পুৰুষ	LQX0450148 ফটো উপলব্ধ
346 নাম : ফ্ৰিডম বসুমতাৰী পিতাৰ নাম: হীৰন বসুমতাৰী ঘৰ নং : 106 বয়স : 23 লিঙ্গ : পুৰুষ	LQX0538629 ফটো উপলব্ধ	347 নাম : এদন বসুমতাৰী পিতাৰ নাম: হীৰন বসুমতাৰী ঘৰ নং : 106 বয়স : 20 লিঙ্গ : পুৰুষ	PVJ0119636 ফটো উপলব্ধ	348 নাম : ৰিপন বসুমতাৰী পিতাৰ নাম: পবন বসুমতাৰী ঘৰ নং : ১০৭ বয়স : 62 লিঙ্গ : পুৰুষ	LQX1099725 ফটো উপলব্ধ
349 নাম : চাংশ্ৰী বসুমতাৰী স্বামীৰ নাম: ৰিপন বসুমতাৰী ঘৰ নং : ১০৭ বয়স : 57 লিঙ্গ : মহিলা	LQX1099736 ফটো উপলব্ধ	350 নাম : মনিষা বসুমতাৰী পিতাৰ নাম: ৰিপন বসুমতাৰী ঘৰ নং : 107 বয়স : 25 লিঙ্গ : মহিলা	LQX7693575 ফটো উপলব্ধ	351 নাম : মনাই দৈমাৰী স্বামীৰ নাম: খালা দৈমাৰী ঘৰ নং : ১০৮ বয়স : 62 লিঙ্গ : মহিলা	LQX1099758 ফটো উপলব্ধ
352 নাম : বতনি দৈমাৰী স্বামীৰ নাম: ৰনজিত দৈমাৰী ঘৰ নং : ১০৮ বয়স : 51 লিঙ্গ : মহিলা	LQX1099770 ফটো উপলব্ধ	353 নাম : বিবাৰী দৈমাৰী পিতাৰ নাম: খালা দৈমাৰী ঘৰ নং : ১০৮ বয়স : 38 লিঙ্গ : মহিলা	LQX1099781 ফটো উপলব্ধ	354 নাম : ৰিপা বসুমতাৰী পিতাৰ নাম: হৈমসন বসুমতাৰী ঘৰ নং : 108 বয়স : 34 লিঙ্গ : মহিলা	LQX9736656 ফটো উপলব্ধ
355 নাম : জিমেল দৈমাৰী পিতাৰ নাম: বিনন্দ দৈমাৰী ঘৰ নং : ১০৮ক বয়স : 31 লিঙ্গ : পুৰুষ	LQX0352781 ফটো উপলব্ধ	356 নাম : দিপালী বড়ো স্বামীৰ নাম: বৃদ্ধিমান মগৰ ঘৰ নং : ১০৮ক বয়স : 48 লিঙ্গ : মহিলা	LQX1103646 ফটো উপলব্ধ	357 নাম : নগেন বড়ো পিতাৰ নাম: থিকু বড়ো ঘৰ নং : ১০৮ক বয়স : 34 লিঙ্গ : পুৰুষ	LQX1103635 ফটো উপলব্ধ
358 নাম : মদনদৈমাৰী দৈমাৰী পিতাৰ নাম: শুকুৰ দৈমাৰী ঘৰ নং : ১০৯ বয়স : 62 লিঙ্গ : পুৰুষ	LQX1099792 ফটো উপলব্ধ	359 নাম : বিনো দৈমাৰী স্বামীৰ নাম: মদন দৈমাৰী ঘৰ নং : ১০৯ বয়স : 57 লিঙ্গ : মহিলা	LQX1099805 ফটো উপলব্ধ	360 নাম : সমদন দৈমাৰী পিতাৰ নাম: মদন দৈমাৰী ঘৰ নং : ১০৯ বয়স : 29 লিঙ্গ : পুৰুষ	LQX0007047 ফটো উপলব্ধ



361 নাম : অঞ্জলী দৈমাৰী স্বামীৰ নাম: সীমসন দৈমাৰী ঘৰ নং : 109 বয়স : 28 লিঙ্গ : মহিলা	LQX0482778 ফটো উপলব্ধ	362 নাম : বনজিত বসুমতাৰী পিতাৰ নাম: অলৌক বসুমতাৰী ঘৰ নং : 110 বয়স : 62 লিঙ্গ : পুৰুষ	LQX1099816 ফটো উপলব্ধ	363 নাম : প্রতিভা বসুমতাৰি স্বামীৰ নাম: বনজিত বসুমতাৰী ঘৰ নং : 110 বয়স : 52 লিঙ্গ : মহিলা	LQX1099827 ফটো উপলব্ধ
364 নাম : ববিকা দৈমাৰী স্বামীৰ নাম: ৰোহিত দৈমাৰী ঘৰ নং : 110 বয়স : 36 লিঙ্গ : মহিলা	LQX0411629 ফটো উপলব্ধ	365 নাম : জুদাচ বসুমতাৰী পিতাৰ নাম: ৰঞ্জিত বসুমতাৰী ঘৰ নং : 110 বয়স : 32 লিঙ্গ : পুৰুষ	LQX0008177 ফটো উপলব্ধ	366 নাম : প্রনিতা দৈমাৰী পিতাৰ নাম: প্ৰেমচন দৈমাৰী ঘৰ নং : 110 বয়স : 28 লিঙ্গ : মহিলা	LQX0008417 ফটো উপলব্ধ
367 নাম : জিগৰ বসুমতাৰী পিতাৰ নাম: বনজিত বসুমতাৰী ঘৰ নং : 110 বয়স : 28 লিঙ্গ : পুৰুষ	LQX0257584 ফটো উপলব্ধ	368 নাম : স্বপ্ননশৰ দৈমাৰী পিতাৰ নাম: ৰোহিত দৈমাৰী ঘৰ নং : 110 বয়স : 19 লিঙ্গ : পুৰুষ	PVJ0117796 ফটো উপলব্ধ	369 নাম : চাৰন বৰগয়াৰী পিতাৰ নাম: মেহোৰ সিং বৰগয়াৰী ঘৰ নং : 111 বয়স : 67 লিঙ্গ : পুৰুষ	LQX1099838 ফটো উপলব্ধ
370 নাম : চালমী বৰগয়াৰী স্বামীৰ নাম: চাৰন বৰগয়াৰী ঘৰ নং : 111 বয়স : 62 লিঙ্গ : মহিলা	LQX1099849 ফটো উপলব্ধ	371 নাম : তুলিকা দাস স্বামীৰ নাম: ঘনশ্যাম ডেকা ঘৰ নং : 111 বয়স : 39 লিঙ্গ : মহিলা	LQX7636182 ফটো উপলব্ধ	372 নাম : গনেশ্বৰী বসুমতাৰী স্বামীৰ নাম: যোগেন বসুমতাৰী ঘৰ নং : 112 বয়স : 77 লিঙ্গ : মহিলা	LQX1099850 ফটো উপলব্ধ
E 373 নাম : মহকৈল বসুমতাৰী পিতাৰ নাম: যোগেন বসুমতাৰী ঘৰ নং : 112 বয়স : 65 লিঙ্গ : পুৰুষ	LQX1099861 ফটো উপলব্ধ	374 নাম : নিলিমা বসুমতাৰী স্বামীৰ নাম: মাইকৈল বসুমতাৰী ঘৰ নং : 112 বয়স : 62 লিঙ্গ : মহিলা	LQX1099872 ফটো উপলব্ধ	375 নাম : চাবিনা বসুমতাৰী পিতাৰ নাম: জগেন বসুমতাৰী ঘৰ নং : 112 বয়স : 52 লিঙ্গ : মহিলা	LQX1099894 ফটো উপলব্ধ
376 নাম : অজীত বসুমতাৰী পিতাৰ নাম: যোগেন বসুমতাৰী ঘৰ নং : 112 বয়স : 46 লিঙ্গ : পুৰুষ	LQX1099883 ফটো উপলব্ধ	377 নাম : সঞ্জীত বসুমতাৰী পিতাৰ নাম: যোগেন বসুমতাৰী ঘৰ নং : 112 বয়স : 42 লিঙ্গ : পুৰুষ	LQX1099907 ফটো উপলব্ধ	378 নাম : নমিন ৰবমদাৰি ৰবমদাৰি পিতাৰ নাম: আচল খেৰকাতাৰী ঘৰ নং : 112 বয়স : 38 লিঙ্গ : পুৰুষ	LQX0146068 ফটো উপলব্ধ
379 নাম : এগনেচ বসুমতাৰী স্বামীৰ নাম: অজীত বসুমতাৰি ঘৰ নং : 112 বয়স : 38 লিঙ্গ : মহিলা	LQX0526368 ফটো উপলব্ধ	380 নাম : বিউটি বসুমতাৰি স্বামীৰ নাম: সঞ্জীত বসুমতাৰী ঘৰ নং : 112 বয়স : 36 লিঙ্গ : মহিলা	LQX0257550 ফটো উপলব্ধ	381 নাম : হিসকিয়া বসুমতাৰী পিতাৰ নাম: মাইকৈল বসুমতাৰী ঘৰ নং : 112 বয়স : 27 লিঙ্গ : পুৰুষ	LQX0233114 ফটো উপলব্ধ
382 নাম : সুসীতা বসুমতাৰী পিতাৰ নাম: মাইকৈল বসুমতাৰী ঘৰ নং : 112 বয়স : 22 লিঙ্গ : মহিলা	LQX0569277 ফটো উপলব্ধ	383 নাম : জুলিয়া বসুমতাৰী পিতাৰ নাম: লুকাছ বসুমতাৰী ঘৰ নং : 112 বয়স : 38 লিঙ্গ : মহিলা	LQX0146076 ফটো উপলব্ধ	E 384 নাম : থৰিনা বসুমতাৰী পিতাৰ নাম: লুকাছ বসুমতাৰী ঘৰ নং : 112 বয়স : 27 লিঙ্গ : মহিলা	LQX0360719 ফটো উপলব্ধ
385 নাম : জোনা বসুমতাৰী পিতাৰ নাম: লুকাছ বসুমতাৰী ঘৰ নং : 112 বয়স : 27 লিঙ্গ : পুৰুষ	LQX0360636 ফটো উপলব্ধ	386 নাম : অৰুনা বসুমতাৰী পিতাৰ নাম: লুকাছ বসুমতাৰী ঘৰ নং : 112 বয়স : 29 লিঙ্গ : মহিলা	LQX0009639 ফটো উপলব্ধ	387 নাম : লুকাশ বসুমতাৰী পিতাৰ নাম: মহেন্দ্ৰ বসুমতাৰী ঘৰ নং : 112 বয়স : 55 লিঙ্গ : পুৰুষ	LQX1099918 ফটো উপলব্ধ
388 নাম : হেন্সা বসুমতাৰী স্বামীৰ নাম: লুকাশ বসুমতাৰী ঘৰ নং : 112 বয়স : 45 লিঙ্গ : মহিলা	LQX1099929 ফটো উপলব্ধ	389 নাম : বিনীদিক নাৰ্জাৰী পিতাৰ নাম: ৰেণ্টা নাৰ্জাৰী ঘৰ নং : 113 বয়স : 67 লিঙ্গ : পুৰুষ	LQX1099930 ফটো উপলব্ধ	390 নাম : জনশ্ৰী নাৰ্জাৰী স্বামীৰ নাম: বিনীদিক নাৰ্জাৰী ঘৰ নং : 113 বয়স : 57 লিঙ্গ : মহিলা	LQX1099941 ফটো উপলব্ধ



391 নাম : বিমোহন বৰুৱা অন্যান্য: বহুনা বৰুৱা ঘৰ নং : 113 বয়স : 30 লিঙ্গ : পুৰুষ	LQX7665003 ফটো উপলব্ধ	392 নাম : জনাশ নাৰ্জাৰী পিতাৰ নাম: বেণ্টা নাৰ্জাৰী ঘৰ নং : 118 বয়স : 70 লিঙ্গ : পুৰুষ	LQX1099952 ফটো উপলব্ধ	393 নাম : মাগদালী নাৰ্জাৰী স্বামীৰ নাম: জুনাশ নাৰ্জাৰী ঘৰ নং : 118 বয়স : 62 লিঙ্গ : মহিলা	LQX1099963 ফটো উপলব্ধ
394 নাম : জাক্ৰীয়াছ নাৰ্জাৰী পিতাৰ নাম: জুনাশ নাৰ্জাৰী ঘৰ নং : 118 বয়স : 40 লিঙ্গ : পুৰুষ	LQX1099974 ফটো উপলব্ধ	395 নাম : মায়শ্ৰী নাৰ্জাৰী স্বামীৰ নাম: চোমব্ৰিত নাৰ্জাৰী ঘৰ নং : 118 বয়স : 23 লিঙ্গ : মহিলা	LQX0517797 ফটো উপলব্ধ	396 নাম : ফাউলিনা নাৰ্জাৰী পিতাৰ নাম: বেণ্টা নাৰ্জাৰী ঘৰ নং : 115 বয়স : 48 লিঙ্গ : পুৰুষ	LQX1100001 ফটো উপলব্ধ
E 397 নাম : জচ নাৰ্জাৰী পিতাৰ নাম: নোবাজ নাৰ্জাৰী ঘৰ নং : 42 বয়স : 42 লিঙ্গ : পুৰুষ	LQX1100034 ফটো উপলব্ধ	398 নাম : চিমন নাৰ্জাৰী পিতাৰ নাম: বেণ্টা নাৰ্জাৰী ঘৰ নং : 41 বয়স : 41 লিঙ্গ : পুৰুষ	LQX1100012 ফটো উপলব্ধ	399 নাম : ইজৰা নাৰ্জাৰী স্বামীৰ নাম: চিমন নাৰ্জাৰী ঘৰ নং : 39 বয়স : 39 লিঙ্গ : মহিলা	LQX1100023 ফটো উপলব্ধ
400 নাম : নিকুলাচ নাৰ্জাৰী পিতাৰ নাম: বেণ্টা নাৰ্জাৰী ঘৰ নং : 115ক বয়স : 52 লিঙ্গ : পুৰুষ	LQX1100045 ফটো উপলব্ধ	401 নাম : চিলিনা নাৰ্জাৰী স্বামীৰ নাম: নিকুলাচ নাৰ্জাৰী ঘৰ নং : 115ক বয়স : 47 লিঙ্গ : মহিলা	LQX1100056 ফটো উপলব্ধ	402 নাম : চাংকাটি বসুমতাৰী স্বামীৰ নাম: সোমবাৰ বসুমতাৰী ঘৰ নং : 116 বয়স : 87 লিঙ্গ : মহিলা	LQX1100067 ফটো উপলব্ধ
403 নাম : হুচেইন বসুমতাৰী পিতাৰ নাম: সোমবাৰ বসুমতাৰী ঘৰ নং : 116 বয়স : 57 লিঙ্গ : পুৰুষ	LQX1100078 ফটো উপলব্ধ	404 নাম : প্ৰমিখা বচুমতাৰী স্বামীৰ নাম: হুচেইন বচুমতাৰী ঘৰ নং : 116 বয়স : 46 লিঙ্গ : মহিলা	LQX0519918 ফটো উপলব্ধ	405 নাম : অলবিন বসুমতাৰি পিতাৰ নাম: সোমবাৰ বসুমতাৰী ঘৰ নং : 116 বয়স : 40 লিঙ্গ : মহিলা	LQX1100114 ফটো উপলব্ধ
406 নাম : ইসমাইল বসুমতাৰি পিতাৰ নাম: হুসেন বসুমতাৰি ঘৰ নং : 116 বয়স : 25 লিঙ্গ : পুৰুষ	LQX0435537 ফটো উপলব্ধ	407 নাম : বাজেচ বসুমতাৰি পিতাৰ নাম: হুচেন বসুমতাৰী ঘৰ নং : 116 বয়স : 25 লিঙ্গ : পুৰুষ	LQX0520080 ফটো উপলব্ধ	408 নাম : নোবাজ নাৰ্জাৰী পিতাৰ নাম: বেণ্টা নাৰ্জাৰী ঘৰ নং : 119 বয়স : 68 লিঙ্গ : পুৰুষ	LQX1100125 ফটো উপলব্ধ
409 নাম : বহাগী খাখলাৰী স্বামীৰ নাম: নৱাজ নাৰ্জাৰী ঘৰ নং : 119 বয়স : 48 লিঙ্গ : মহিলা	LQX0518548 ফটো উপলব্ধ	410 নাম : জবিতা নাৰ্জাৰী স্বামীৰ নাম: কনকন ডেকা ঘৰ নং : 119 বয়স : 38 লিঙ্গ : মহিলা	LQX0148338 ফটো উপলব্ধ	411 নাম : ফিলিমন নাৰ্জাৰী পিতাৰ নাম: নোৱাচ নাৰ্জাৰী ঘৰ নং : 119 বয়স : 30 লিঙ্গ : পুৰুষ	LQX0011338 ফটো উপলব্ধ
412 নাম : চুনিতা বাগ্গাৰী পিতাৰ নাম: দেৱালসিং বাগ্গাৰী ঘৰ নং : 119 বয়স : 27 লিঙ্গ : মহিলা	LQX0148627 ফটো উপলব্ধ	413 নাম : দেবজানী ডেকা স্বামীৰ নাম: ৰমেশ ডেকা ঘৰ নং : 119 বয়স : 68 লিঙ্গ : মহিলা	LQX0148668 ফটো উপলব্ধ	414 নাম : লাটম বসুমতাৰী পিতাৰ নাম: সোমবাৰ বসুমতাৰী ঘৰ নং : 119 বয়স : 62 লিঙ্গ : পুৰুষ	LQX1100136 ফটো উপলব্ধ
415 নাম : বীনা বসুমতাৰী স্বামীৰ নাম: লাটম বসুমতাৰী ঘৰ নং : 119 বয়স : 57 লিঙ্গ : মহিলা	LQX1100147 ফটো উপলব্ধ	416 নাম : কংকন ডেকা পিতাৰ নাম: ৰমেশ ডেকা ঘৰ নং : 119 বয়স : 37 লিঙ্গ : পুৰুষ	LQX0148775 ফটো উপলব্ধ	417 নাম : নশ্বৰ্ন গুফ ল বসুমতাৰী পিতাৰ নাম: লাটম বসুমতাৰী ঘৰ নং : 119 বয়স : 32 লিঙ্গ : পুৰুষ	LQX0011809 ফটো উপলব্ধ
418 নাম : জেৰেমিয়া বসুমতাৰী পিতাৰ নাম: লাটম বসুমতাৰী ঘৰ নং : 119 বয়স : 28 লিঙ্গ : পুৰুষ	LQX0012047 ফটো উপলব্ধ	419 নাম : জেভিয়াৰ বসুমতাৰী পিতাৰ নাম: ৰঞ্জিত বসুমতাৰী ঘৰ নং : 118 বয়স : 22 লিঙ্গ : পুৰুষ	PVJ0134122 ফটো উপলব্ধ	420 নাম : পাউলোছ মোছাহাৰী পিতাৰ নাম: জাদব মোছাহাৰী ঘৰ নং : 121 বয়স : 52 লিঙ্গ : পুৰুষ	LQX1100169 ফটো উপলব্ধ



421 নাম : ছেলেনা মোছাহাৰী স্বামীৰ নাম: পাউলোছ মোছাহাৰী ঘৰ নং : ১২১ বয়স : 45 লিঙ্গ : মহিলা	LQX1100170 ফটো উপলব্ধ	422 নাম : জনিল মোছাহাৰী পিতাৰ নাম: পাউলোছ মোছাহাৰী ঘৰ নং : ১২১ বয়স : 27 লিঙ্গ : পুৰুষ	LQX0232884 ফটো উপলব্ধ	423 নাম : জনীল মোছাহাৰী পিতাৰ নাম: পাউলোছ মোছাহাৰী ঘৰ নং : ১২১ বয়স : 27 লিঙ্গ : পুৰুষ	LQX0531186 ফটো উপলব্ধ
424 নাম : বশী নাৰ্জাৰী পিতাৰ নাম: বাৰ্নিডিক নাৰ্জাৰী ঘৰ নং : 121 বয়স : 23 লিঙ্গ : মহিলা	LQX7680416 ফটো উপলব্ধ	425 নাম : ৰোবাৰ্ট নাৰ্জাৰী পিতাৰ নাম: বেৰ্নিডিক নাৰ্জাৰী ঘৰ নং : 121 বয়স : 23 লিঙ্গ : পুৰুষ	LQX7680457 ফটো উপলব্ধ	426 নাম : ফনিৰাম বসুমতাৰী পিতাৰ নাম: মহৰসিং বসুমতাৰী ঘৰ নং : ১২৩ বয়স : 49 লিঙ্গ : পুৰুষ	LQX1100250 ফটো উপলব্ধ
427 নাম : এংগন বসুমতাৰী স্বামীৰ নাম: ফনিৰাম বসুমতাৰী ঘৰ নং : ১২৩ বয়স : 42 লিঙ্গ : মহিলা	LQX1100261 ফটো উপলব্ধ	428 নাম : হাৰুন বসুমতাৰী পিতাৰ নাম: পানি ৰাম বসুমতাৰী ঘৰ নং : ১২৩ বয়স : 25 লিঙ্গ : পুৰুষ	LQX0490433 ফটো উপলব্ধ	429 নাম : জুলি বসুমতাৰী পিতাৰ নাম: ফনিৰাম বসুমতাৰী ঘৰ নং : 123 বয়স : 19 লিঙ্গ : মহিলা	PVJ0140368 ফটো উপলব্ধ
430 নাম : মিলি বসুমতাৰী পিতাৰ নাম: ফনিৰাম বসুমতাৰী ঘৰ নং : 123 বয়স : 19 লিঙ্গ : মহিলা	PVJ0140376 ফটো উপলব্ধ	D 431 নাম : চন্দ্ৰ বাহাঃ চুৰ্বা পিতাৰ নাম: আচ বা: চুৰ্বা ঘৰ নং : ১২৬ বয়স : 90 লিঙ্গ : পুৰুষ	LQX1100294 ফটো উপলব্ধ	432 নাম : ডালমায চুৰ্বা পিতাৰ নাম: চন্দ্ৰ কুমাৰ চুৰ্বা ঘৰ নং : ১২৬ বয়স : 63 লিঙ্গ : মহিলা	LQX0567891 ফটো উপলব্ধ
# 433 নাম : আশা চুৰ্বা স্বামীৰ নাম: উম্বৰ চুৰ্বা ঘৰ নং : ১২৬ বয়স : 57 লিঙ্গ : মহিলা	LQX1100318 ফটো উপলব্ধ	434 নাম : উম্বৰ চুৰ্বা পিতাৰ নাম: চন্দ্ৰ বাহাদুৰ চুৰ্বা ঘৰ নং : ১২৬ বয়স : 50 লিঙ্গ : পুৰুষ	LQX1100307 ফটো উপলব্ধ	435 নাম : বিক্ৰম তামাং পিতাৰ নাম: কাজী তামাং ঘৰ নং : 126 বয়স : 38 লিঙ্গ : পুৰুষ	PVJ0053595 ফটো উপলব্ধ
436 নাম : সঞ্জু তামাং পিতাৰ নাম: কাজী তামাং ঘৰ নং : ১২৬ বয়স : 34 লিঙ্গ : পুৰুষ	LQX0472308 ফটো উপলব্ধ	437 নাম : কিসৌ তামাং পিতাৰ নাম: কাজী তামাং ঘৰ নং : ১২৬ বয়স : 31 লিঙ্গ : পুৰুষ	LQX0472332 ফটো উপলব্ধ	438 নাম : কিৰণ তামাং পিতাৰ নাম: কাজী তামাং ঘৰ নং : 126 বয়স : 29 লিঙ্গ : পুৰুষ	PVJ0053637 ফটো উপলব্ধ
439 নাম : কল্পনা তামাং পিতাৰ নাম: কাজী তামাং ঘৰ নং : 126 বয়স : 29 লিঙ্গ : মহিলা	PVJ0061390 ফটো উপলব্ধ	440 নাম : অস্মিতা তামাং স্বামীৰ নাম: সঞ্জু তামাং ঘৰ নং : 126 বয়স : 25 লিঙ্গ : মহিলা	PVJ0053710 ফটো উপলব্ধ	441 নাম : ভূমি তামাং পিতাৰ নাম: সোনিম তামাং ঘৰ নং : 126 বয়স : 22 লিঙ্গ : মহিলা	PVJ0092932 ফটো উপলব্ধ
D 442 নাম : ভিম বাহাদুৰ চুৰ্বা পিতাৰ নাম: চন্দ্ৰ চুৰ্বা ঘৰ নং : ১২৭ বয়স : 62 লিঙ্গ : পুৰুষ	LQX1100329 ফটো উপলব্ধ	443 নাম : কৌশিলা চুৰ্বা স্বামীৰ নাম: ভিম বাহাদুৰ চুৰ্বা ঘৰ নং : ১২৭ বয়স : 57 লিঙ্গ : মহিলা	LQX1100330 ফটো উপলব্ধ	444 নাম : চনপাল চুৰ্বা পিতাৰ নাম: ভিম বাহাদুৰ চুৰ্বা ঘৰ নং : ১২৭ বয়স : 41 লিঙ্গ : পুৰুষ	LQX1100341 ফটো উপলব্ধ
445 নাম : বৃধবীৰ সুৰ্বা মাতৃৰ নাম: কৌশিলা দেৱী সুৰ্বা ঘৰ নং : ১২৭ বয়স : 30 লিঙ্গ : পুৰুষ	LQX0257022 ফটো উপলব্ধ	446 নাম : এম বাহাদুৰ লিম্বু পিতাৰ নাম: নৰ বাহাদুৰ ঘৰ নং : ১২৮ বয়স : 71 লিঙ্গ : পুৰুষ	LQX1162619 ফটো উপলব্ধ	S 447 নাম : গীতা থাপা পিতাৰ নাম: দুৰ্গা প্ৰচাদ লিম্বু ঘৰ নং : ১২৮ বয়স : 55 লিঙ্গ : মহিলা	LQX0457267 ফটো উপলব্ধ
D 448 নাম : মঙ্গলি চুৰ্বা স্বামীৰ নাম: ৰাজেন চুৰ্বা ঘৰ নং : ১২৮ বয়স : 49 লিঙ্গ : মহিলা	LQX1100374 ফটো উপলব্ধ	449 নাম : বুদ্ধিমান চুৰ্বা পিতাৰ নাম: মন বাহাদুৰ চুৰ্বা ঘৰ নং : ১২৮ বয়স : 47 লিঙ্গ : পুৰুষ	LQX1100385 ফটো উপলব্ধ	450 নাম : জেতি লিম্বু স্বামীৰ নাম: ৰাজেন চুৰ্বা ঘৰ নং : ১২৮ বয়স : 46 লিঙ্গ : মহিলা	LQX0257543 ফটো উপলব্ধ



451 নাম : লক্ষী দেবী চুৰ্বা স্বামীৰ নাম: খৰ্কা গুৰুং ঘৰ নং : ১২৮ বয়স : 44 লিঙ্গ : মহিলা	LQX0553784 ফটো উপলব্ধ	452 নাম : দিলমায়া চুৰ্বা স্বামীৰ নাম: বুদ্ধিমান চুৰ্বা ঘৰ নং : ১২৮ বয়স : 42 লিঙ্গ : মহিলা	LQX1100396 ফটো উপলব্ধ	453 নাম : বাজেন চুৰ্বা পিতাৰ নাম: দীল বাহাদুৰ চুৰ্বা ঘৰ নং : ১২৮ বয়স : 40 লিঙ্গ : পুৰুষ	LQX1100363 ফটো উপলব্ধ
454 নাম : উৰ্মিলা লিম্বু স্বামীৰ নাম: বিনোদ লিম্বু ঘৰ নং : ১২৮ বয়স : 35 লিঙ্গ : মহিলা	LQX1162627 ফটো উপলব্ধ	455 নাম : নৈনা থাপা স্বামীৰ নাম: অমিত কুমাৰ থাপা ঘৰ নং : ১২৮ বয়স : 26 লিঙ্গ : মহিলা	LQX0457390 ফটো উপলব্ধ	456 নাম : সুমিত্ৰা সুৰ্বে পিতাৰ নাম: দুকা মায়া দেবী ঘৰ নং : ১২৮ বয়স : 26 লিঙ্গ : পুৰুষ	LQX0456970 ফটো উপলব্ধ
457 নাম : সপনা গুৰুং পিতাৰ নাম: খৰ্কা গুৰুং ঘৰ নং : ১২৮ বয়স : 24 লিঙ্গ : মহিলা	LQX0554048 ফটো উপলব্ধ	458 নাম : নীতু চুৰ্বা পিতাৰ নাম: ধন বাহাদুৰ চুৰ্বা ঘৰ নং : ১২৮ বয়স : 23 লিঙ্গ : মহিলা	LQX0457077 ফটো উপলব্ধ	459 নাম : চৰন গুৰুং পিতাৰ নাম: খৰ্কা গুৰুং ঘৰ নং : ১২৮ বয়স : 23 লিঙ্গ : পুৰুষ	LQX0553735 ফটো উপলব্ধ
460 নাম : সুৰজ চুৰ্বা পিতাৰ নাম: বুদ্ধিমান চুৰ্বা ঘৰ নং : ১২৮ বয়স : 22 লিঙ্গ : পুৰুষ	LQX0551879 ফটো উপলব্ধ	461 নাম : প্ৰনিমা গুৰুং পিতাৰ নাম: খৰ্কা গুৰুং ঘৰ নং : ১২৮ বয়স : 22 লিঙ্গ : পুৰুষ	LQX0554105 ফটো উপলব্ধ	D 462 নাম : বিষ্ণু প্ৰসাদ চুৰ্বা পিতাৰ নাম: কৰ্ণ বাহাদুৰ চুৰ্বা ঘৰ নং : ১২৯ বয়স : 67 লিঙ্গ : পুৰুষ	LQX1100409 ফটো উপলব্ধ
D 463 নাম : বন মায়া চুৰ্বা স্বামীৰ নাম: বিষ্ণু প্ৰসাদ চুৰ্বা ঘৰ নং : ১২৯ বয়স : 62 লিঙ্গ : মহিলা	LQX1100410 ফটো উপলব্ধ	D 464 নাম : চতুৰ বাহাদুৰ চুৰ্বা পিতাৰ নাম: হৰ্ক বাহাদুৰ চুৰ্বা ঘৰ নং : ১৩০ বয়স : 70 লিঙ্গ : পুৰুষ	LQX1100421 ফটো উপলব্ধ	D 465 নাম : টিকামায়া চুৰ্বা স্বামীৰ নাম: চতুৰ বাহাদুৰ চুৰ্বা ঘৰ নং : ১৩০ বয়স : 62 লিঙ্গ : মহিলা	LQX1100432 ফটো উপলব্ধ
466 নাম : ট্যক বাহাদুৰ চুৰ্বা পিতাৰ নাম: হৰ্ক বাহাদুৰ চুৰ্বা ঘৰ নং : ১৩০ বয়স : 48 লিঙ্গ : পুৰুষ	LQX1100443 ফটো উপলব্ধ	467 নাম : লালকুমাৰী চুৰ্বা স্বামীৰ নাম: টক বাহাদুৰ চুৰ্বা ঘৰ নং : ১৩০ বয়স : 42 লিঙ্গ : মহিলা	LQX1100454 ফটো উপলব্ধ	468 নাম : সিজনা ৰাই স্বামীৰ নাম: গনেশ বাহাদুৰ চুৰ্বা ঘৰ নং : 130 বয়স : 23 লিঙ্গ : মহিলা	LQX7650609 ফটো উপলব্ধ
D 469 নাম : দল বাহাদুৰ চুৰ্বা পিতাৰ নাম: বন চুৰ্বা ঘৰ নং : ১৩১ বয়স : 66 লিঙ্গ : পুৰুষ	LQX1100476 ফটো উপলব্ধ	D 470 নাম : দিল কুমাৰী স্বামীৰ নাম: দল বাহাদুৰ চুৰ্বা ঘৰ নং : ১৩১ বয়স : 62 লিঙ্গ : মহিলা	LQX1100487 ফটো উপলব্ধ	471 নাম : দিল কুমাৰী চুৰ্বা স্বামীৰ নাম: দল বাহাদুৰ চুৰ্বা ঘৰ নং : ১৩১ বয়স : 56 লিঙ্গ : মহিলা	LQX0542076 ফটো উপলব্ধ
472 নাম : চন্দ্ৰ মায়া চুৰ্বা পিতাৰ নাম: ধন বাহাদুৰ চুৰ্বা ঘৰ নং : ১৩২ বয়স : 50 লিঙ্গ : মহিলা	LQX0468447 ফটো উপলব্ধ	D 473 নাম : নৰমায়া চুৰ্বা পিতাৰ নাম: সন্ত কুমাৰ চুৰ্বা ঘৰ নং : ১৩২ বয়স : 41 লিঙ্গ : মহিলা	LQX1100523 ফটো উপলব্ধ	474 নাম : মঙ্গল সিং চুৰ্বা পিতাৰ নাম: ধন বাহাদুৰ চুৰ্বা ঘৰ নং : ১৩২ বয়স : 38 লিঙ্গ : পুৰুষ	LQX1100512 ফটো উপলব্ধ
D 475 নাম : ৰাম বাহাদুৰ সোনাৰী পিতাৰ নাম: উল বাহাদুৰ সোনাৰী ঘৰ নং : ১৩৩ বয়স : 62 লিঙ্গ : পুৰুষ	LQX1100534 ফটো উপলব্ধ	D 476 নাম : নৰসিং সোনাৰী পিতাৰ নাম: উল বাহাদুৰ সোনাৰী ঘৰ নং : ১৩৩ বয়স : 46 লিঙ্গ : পুৰুষ	LQX1100545 ফটো উপলব্ধ	D 477 নাম : পম্ফা সোনাৰী স্বামীৰ নাম: নৰসিং সোনাৰী ঘৰ নং : ১৩৩ বয়স : 40 লিঙ্গ : মহিলা	LQX1100556 ফটো উপলব্ধ
D 478 নাম : হৰ্কলধোজ চুৰ্বা পিতাৰ নাম: কাজিমান চুৰ্বা ঘৰ নং : ১৩৩খ বয়স : 82 লিঙ্গ : পুৰুষ	LQX1100589 ফটো উপলব্ধ	D 479 নাম : যুগ মায়া মগৰ স্বামীৰ নাম: বুদ্ধ বাহাদুৰ মগৰ ঘৰ নং : ১৩৩ক বয়স : 43 লিঙ্গ : মহিলা	LQX1100578 ফটো উপলব্ধ	480 নাম : পূৰ্ণ কুমাৰ ছেত্ৰী পিতাৰ নাম: নিলধজ ছেত্ৰী ঘৰ নং : 135 বয়স : 65 লিঙ্গ : পুৰুষ	HCK1120203 ফটো উপলব্ধ



D 481 নাম : চল বাহাদুৰ ছেত্ৰী পিতাৰ নাম: কৰ্ণ বাহাদুৰ ছেত্ৰী ঘৰ নং : ১৩৫ বয়স : 62 লিঙ্গ : পুৰুষ	LQX1100590 ফটো উপলব্ধ	482 নাম : ধনমায়া দেবী স্বামীৰ নাম: পূৰ্ণ কুমাৰ ছেত্ৰী ঘৰ নং : ১৩৫ বয়স : 57 লিঙ্গ : মহিলা	LQX1100603 ফটো উপলব্ধ	483 নাম : অবিনাশ ছেত্ৰী পিতাৰ নাম: পূৰ্ণ কুমাৰ ছেত্ৰী ঘৰ নং : 135 বয়স : 21 লিঙ্গ : পুৰুষ	PVJ0047415 ফটো উপলব্ধ
484 নাম : তাৰা বা: চুৰ্বা পিতাৰ নাম: জেঠান সিং চুৰ্বা ঘৰ নং : ১৩৬ বয়স : 54 লিঙ্গ : পুৰুষ	LQX1100614 ফটো উপলব্ধ	D 485 নাম : সুক বাহাদুৰ চুৰ্বা পিতাৰ নাম: জেঠান সিং চুৰ্বা ঘৰ নং : ১৩৬ বয়স : 52 লিঙ্গ : পুৰুষ	LQX1100625 ফটো উপলব্ধ	D 486 নাম : লচু মায়ী চুৰ্বা স্বামীৰ নাম: সুক বাহাদুৰ চুৰ্বা ঘৰ নং : ১৩৬ বয়স : 48 লিঙ্গ : মহিলা	LQX1100636 ফটো উপলব্ধ
487 নাম : প্ৰতাপ চুৰ্বা পিতাৰ নাম: পদম বাহাদুৰ চুৰ্বা ঘৰ নং : 137 বয়স : 74 লিঙ্গ : পুৰুষ	LQX0482166 ফটো উপলব্ধ	488 নাম : চুৰ্বাচ তামাং পিতাৰ নাম: অমৃত তামাং ঘৰ নং : ১৩৭ বয়স : 62 লিঙ্গ : পুৰুষ	LQX1100669 ফটো উপলব্ধ	E 489 নাম : সুৰেন্দ্ৰ চুৰ্বা পিতাৰ নাম: জিত বাহাদুৰ চুৰ্বা ঘৰ নং : ১৩৭ বয়স : 55 লিঙ্গ : পুৰুষ	LQX1100647 ফটো উপলব্ধ
490 নাম : ইন্দ্ৰমায়া চুৰ্বা স্বামীৰ নাম: সুৰেন্দ্ৰ চুৰ্বা ঘৰ নং : ১৩৭ বয়স : 52 লিঙ্গ : মহিলা	LQX1100658 ফটো উপলব্ধ	491 নাম : সঞ্জম সুৰ্বা পিতাৰ নাম: সুৰেন্দ্ৰ সুৰ্বা ঘৰ নং : ১৩৭ বয়স : 30 লিঙ্গ : পুৰুষ	LQX0257642 ফটো উপলব্ধ	492 নাম : গোৰি চুৰ্বা পিতাৰ নাম: ধন বাহাদুৰ চুৰ্বা ঘৰ নং : 137 বয়স : 27 লিঙ্গ : মহিলা	LQX0457218 ফটো উপলব্ধ
493 নাম : ধন কুমাৰ চুৰ্বা পিতাৰ নাম: গোপীলাল চুৰ্বা ঘৰ নং : ১৩৮ বয়স : 54 লিঙ্গ : পুৰুষ	LQX1100670 ফটো উপলব্ধ	494 নাম : সুক বাহাদুৰ সুভা পিতাৰ নাম: গুৰু বাহাদুৰ সুভা ঘৰ নং : 138 বয়স : 52 লিঙ্গ : পুৰুষ	PVJ0099929 ফটো উপলব্ধ	495 নাম : গঙ্গামায়া চুৰ্বা পিতাৰ নাম: গোপীলাল চুৰ্বা ঘৰ নং : ১৩৮ বয়স : 51 লিঙ্গ : মহিলা	LQX1100692 ফটো উপলব্ধ
496 নাম : দিল মায়ী চুৰ্বা স্বামীৰ নাম: ধন কুমাৰ চুৰ্বা ঘৰ নং : ১৩৮ বয়স : 45 লিঙ্গ : মহিলা	LQX1100681 ফটো উপলব্ধ	497 নাম : প্ৰদীপ মগৰ পিতাৰ নাম: বতু বাহাদুৰ মগৰ ঘৰ নং : ১৩৮ বয়স : 31 লিঙ্গ : পুৰুষ	LQX0485482 ফটো উপলব্ধ	498 নাম : শ্ৰীজনা চুৰ্বা পিতাৰ নাম: ধনকুমাৰ চুৰ্বা ঘৰ নং : ১৩৮ বয়স : 26 লিঙ্গ : মহিলা	LQX0457473 ফটো উপলব্ধ
499 নাম : তেনজিন চোদপ পিতাৰ নাম: সুক বাহাদুৰ সুভা ঘৰ নং : 138 বয়স : 26 লিঙ্গ : পুৰুষ	PVJ0099812 ফটো উপলব্ধ	500 নাম : চুকিত বাহাদুৰ চুৰ্বা পিতাৰ নাম: চন্দ্ৰ বাহাদুৰ চুৰ্বা ঘৰ নং : ১৩৮ বয়স : 24 লিঙ্গ : পুৰুষ	LQX0553693 ফটো উপলব্ধ	501 নাম : সঞ্জিতা চুৰ্বা পিতাৰ নাম: ধন কুমাৰ চুৰ্বা ঘৰ নং : ১৩৮ বয়স : 23 লিঙ্গ : মহিলা	LQX0472035 ফটো উপলব্ধ
502 নাম : তেনজিন জেৰিং পিতাৰ নাম: সুক বাহাদুৰ সুভা ঘৰ নং : 138 বয়স : 22 লিঙ্গ : পুৰুষ	PVJ0099911 ফটো উপলব্ধ	503 নাম : একৰাজ চুৰ্বা পিতাৰ নাম: সুকৰাম চুৰ্বা ঘৰ নং : 138 বয়স : 41 লিঙ্গ : পুৰুষ	PVJ0100024 ফটো উপলব্ধ	504 নাম : সুমন চুৰ্বা পিতাৰ নাম: একৰাজ চুৰ্বা ঘৰ নং : 138 বয়স : 19 লিঙ্গ : মহিলা	PVJ0099952 ফটো উপলব্ধ
505 নাম : আইতা বা: চুৰ্বা পিতাৰ নাম: বুধবীৰ চুৰ্বা ঘৰ নং : ১৫১ বয়স : 67 লিঙ্গ : পুৰুষ	LQX1100705 ফটো উপলব্ধ	506 নাম : ৰাজ বাহাদুৰ চুৰ্বা পিতাৰ নাম: বুধবীৰ চুৰ্বা ঘৰ নং : ১৫১ বয়স : 60 লিঙ্গ : পুৰুষ	LQX1100727 ফটো উপলব্ধ	507 নাম : বিষ্ণু কুমাৰী স্বামীৰ নাম: আইতা বা: চুৰ্বা ঘৰ নং : ১৫১ বয়স : 59 লিঙ্গ : মহিলা	LQX1100716 ফটো উপলব্ধ
508 নাম : বন বাহাদুৰ চুৰ্বা পিতাৰ নাম: বুধবীৰ চুৰ্বা ঘৰ নং : ১৫১ বয়স : 58 লিঙ্গ : পুৰুষ	LQX1100738 ফটো উপলব্ধ	509 নাম : দেবীমায়া লিম্বু স্বামীৰ নাম: দল বাহাদুৰ চুৰ্বা ঘৰ নং : ১৫১ বয়স : 48 লিঙ্গ : মহিলা	LQX0534727 ফটো উপলব্ধ	510 নাম : দল বাহাদুৰ চুৰ্বা পিতাৰ নাম: বুধবীৰ চুৰ্বা ঘৰ নং : ১৫১ বয়স : 47 লিঙ্গ : পুৰুষ	LQX1100749 ফটো উপলব্ধ



511 নাম : কুন্তিয়া চুৰ্বা স্বামীৰ নাম : কলু চুৰ্বা ঘৰ নং : 151 বয়স : 39 লিঙ্গ : মহিলা	LQX7662448 ফটো উপলব্ধ	512 নাম : চুৰ্বজ চুৰ্বা পিতাৰ নাম : ৰাজ বাহাদুৰ চুৰ্বা ঘৰ নং : 151 বয়স : 29 লিঙ্গ : পুৰুষ	LQX0566745 ফটো উপলব্ধ	513 নাম : চলোমী চুৰ্বা স্বামীৰ নাম : চুৰ্বজ চুৰ্বা ঘৰ নং : 151 বয়স : 28 লিঙ্গ : মহিলা	LQX0566760 ফটো উপলব্ধ
514 নাম : অমৰ লিখু পিতাৰ নাম : ৰাজ বাহাদুৰ চুৰ্বা ঘৰ নং : 151 বয়স : 25 লিঙ্গ : পুৰুষ	LQX0257154 ফটো উপলব্ধ	515 নাম : মংগল চুৰ্বা পিতাৰ নাম : দল বাহাদুৰ চুৰ্বা ঘৰ নং : 151 বয়স : 25 লিঙ্গ : পুৰুষ	LQX0325365 ফটো উপলব্ধ	516 নাম : কালু চুৰ্বা পিতাৰ নাম : ধনপতি চুৰ্বা ঘৰ নং : 151 বয়স : 45 লিঙ্গ : পুৰুষ	LQX0414334 ফটো উপলব্ধ
D 517 নাম : মংমনতাজ আলি পিতাৰ নাম : অজাত ঘৰ নং : 151 বয়স : 80 লিঙ্গ : পুৰুষ	LQX1100750 ফটো উপলব্ধ	D 518 নাম : কমলা বেগম স্বামীৰ নাম : মংমনতাজ আলি ঘৰ নং : 151 বয়স : 65 লিঙ্গ : মহিলা	LQX1100761 ফটো উপলব্ধ	519 নাম : লখনদেউ প্ৰসাদ পিতাৰ নাম : দুলাল প্ৰসাদ ঘৰ নং : 151 বয়স : 64 লিঙ্গ : পুৰুষ	LQX1100772 ফটো উপলব্ধ
520 নাম : ভাগ মনি দেবী স্বামীৰ নাম : লখনদেউ প্ৰসাদ ঘৰ নং : 151 বয়স : 57 লিঙ্গ : মহিলা	LQX1100783 ফটো উপলব্ধ	521 নাম : হৰি প্ৰসাদ পিতাৰ নাম : দুলাল প্ৰসাদ ঘৰ নং : 151 বয়স : 56 লিঙ্গ : পুৰুষ	LQX1100794 ফটো উপলব্ধ	522 নাম : সুচমা দেবী স্বামীৰ নাম : হৰি প্ৰসাদ ঘৰ নং : 151 বয়স : 44 লিঙ্গ : মহিলা	LQX1100807 ফটো উপলব্ধ
523 নাম : চন্দ্ৰ কলাবতী পিতাৰ নাম : লখনদেউ প্ৰসাদ ঘৰ নং : 151 বয়স : 27 লিঙ্গ : মহিলা	LQX0571216 ফটো উপলব্ধ	524 নাম : চন্দ্ৰ কলাবতী দেবী পিতাৰ নাম : লখনদেউ প্ৰসাদ ঘৰ নং : 153 বয়স : 27 লিঙ্গ : মহিলা	PVJ0120618 ফটো উপলব্ধ	525 নাম : নাৰায়ন প্ৰসাদ পিতাৰ নাম : দুলাল প্ৰসাদ ঘৰ নং : 158 বয়স : 57 লিঙ্গ : পুৰুষ	LQX1100818 ফটো উপলব্ধ
526 নাম : জ্ঞানতি দেবী স্বামীৰ নাম : নাৰায়ন প্ৰসাদ ঘৰ নং : 158 বয়স : 55 লিঙ্গ : মহিলা	LQX1100829 ফটো উপলব্ধ	527 নাম : ৰঞ্জন প্ৰসাদ পিতাৰ নাম : নাৰায়ন প্ৰসাদ ঘৰ নং : 158 বয়স : 31 লিঙ্গ : পুৰুষ	LQX0029249 ফটো উপলব্ধ	528 নাম : মীনা মহতু স্বামীৰ নাম : ৰঞ্জন প্ৰসাদ ঘৰ নং : 158 বয়স : 26 লিঙ্গ : মহিলা	PVJ0098368 ফটো উপলব্ধ
529 নাম : বিপিন বড়ো পিতাৰ নাম : মানিক বড়ো ঘৰ নং : 158 বয়স : 25 লিঙ্গ : পুৰুষ	LQX0364166 ফটো উপলব্ধ	530 নাম : ফ্ৰেনচিদ দৈমাৰী পিতাৰ নাম : ভবেন দৈমাৰী ঘৰ নং : 158 বয়স : 32 লিঙ্গ : পুৰুষ	LQX0358150 ফটো উপলব্ধ	531 নাম : বন্তি দৈমাৰী স্বামীৰ নাম : ফ্ৰেনচিদ দৈমাৰী ঘৰ নং : 158 বয়স : 29 লিঙ্গ : মহিলা	LQX0357038 ফটো উপলব্ধ
532 নাম : মোস্পী দৈমাৰী স্বামীৰ নাম : অনাৰু দৈমাৰী ঘৰ নং : 158 বয়স : 35 লিঙ্গ : মহিলা	LQX0517417 ফটো উপলব্ধ	533 নাম : সৌমদন দৈমাৰী পিতাৰ নাম : ভবেন দৈমাৰী ঘৰ নং : 158 বয়স : 28 লিঙ্গ : পুৰুষ	LQX0029348 ফটো উপলব্ধ	534 নাম : বিসাগী বসুমতাৰী স্বামীৰ নাম : সোমদান দৈমাৰী ঘৰ নং : 158 বয়স : 28 লিঙ্গ : মহিলা	LQX0500298 ফটো উপলব্ধ
535 নাম : ভবেন দৈমাৰী পিতাৰ নাম : আকোলা দৈমাৰী ঘৰ নং : 158 বয়স : 62 লিঙ্গ : পুৰুষ	LQX1100830 ফটো উপলব্ধ	536 নাম : পৰ্বা বড়ো স্বামীৰ নাম : মানিক বড়ো ঘৰ নং : 158 বয়স : 59 লিঙ্গ : মহিলা	LQX1100874 ফটো উপলব্ধ	537 নাম : মাইশ্ৰী দৈমাৰী স্বামীৰ নাম : ভবেন দৈমাৰী ঘৰ নং : 158 বয়স : 48 লিঙ্গ : মহিলা	LQX1100841 ফটো উপলব্ধ
538 নাম : অনাৰু দৈমাৰী পিতাৰ নাম : ভবেন দৈমাৰী ঘৰ নং : 158 বয়স : 38 লিঙ্গ : পুৰুষ	LQX1100852 ফটো উপলব্ধ	E 539 নাম : আনন দৈমাৰী পিতাৰ নাম : জগদীশ দৈমাৰী ঘৰ নং : 158 বয়স : 77 লিঙ্গ : পুৰুষ	LQX1100896 ফটো উপলব্ধ	540 নাম : ডুৱি দৈমাৰী স্বামীৰ নাম : আনন দৈমাৰী ঘৰ নং : 158 বয়স : 67 লিঙ্গ : মহিলা	LQX1100909 ফটো উপলব্ধ



541 নাম : পিতৰ দৈমাৰী পিতাৰ নাম: আনন দৈমাৰী ঘৰ নং : ১৫৫ বয়স : 42 লিঙ্গ : পুৰুষ	LQX1100910 ফটো উপলব্ধ	542 নাম : কুঞ্জ দৈমাৰী স্বামীৰ নাম: পিতৰ দৈমাৰী ঘৰ নং : ১৫৫ বয়স : 41 লিঙ্গ : মহিলা	LQX1100921 ফটো উপলব্ধ	543 নাম : যশোদা বৰা স্বামীৰ নাম: মনো বৰা ঘৰ নং : ১৫৫ক বয়স : 77 লিঙ্গ : মহিলা	LQX1100943 ফটো উপলব্ধ
544 নাম : ক্ষীৰেন্দ্ৰ বৰা পিতাৰ নাম: মনো বৰা ঘৰ নং : ১৫৫ক বয়স : 57 লিঙ্গ : পুৰুষ	LQX1100954 ফটো উপলব্ধ	545 নাম : গোলাপী বৰা স্বামীৰ নাম: ক্ষীৰেন্দ্ৰ বৰা ঘৰ নং : ১৫৫ক বয়স : 52 লিঙ্গ : মহিলা	LQX1100976 ফটো উপলব্ধ	546 নাম : কমল ডেকা পিতাৰ নাম: মধুৰাম ডেকা ঘৰ নং : ১৫৫খ বয়স : 49 লিঙ্গ : পুৰুষ	LQX1100998 ফটো উপলব্ধ
547 নাম : নিভা ডেকা স্বামীৰ নাম: কমল ডেকা ঘৰ নং : ১৫৫খ বয়স : 37 লিঙ্গ : মহিলা	LQX1100987 ফটো উপলব্ধ	E 548 নাম : নৰেশ্বৰ বৰা পিতাৰ নাম: মতিৰাম বৰা ঘৰ নং : ১৫৬ বয়স : 65 লিঙ্গ : পুৰুষ	LQX1101004 ফটো উপলব্ধ	E 549 নাম : কমি বৰা স্বামীৰ নাম: নৰেশ্বৰ বৰা ঘৰ নং : ১৫৬ বয়স : 64 লিঙ্গ : মহিলা	LQX1101015 ফটো উপলব্ধ
550 নাম : আনন্দি ডেকা পিতাৰ নাম: মতিৰাম ডেকা ঘৰ নং : ১৫৬ বয়স : 55 লিঙ্গ : পুৰুষ	LQX1101037 ফটো উপলব্ধ	551 নাম : মিনতী ডেকা স্বামীৰ নাম: আনন্দি ডেকা ঘৰ নং : ১৫৬ বয়স : 47 লিঙ্গ : মহিলা	LQX1101026 ফটো উপলব্ধ	552 নাম : লোহিত বৰা পিতাৰ নাম: নৰেশ্বৰ বৰা ঘৰ নং : ১৫৬ বয়স : 44 লিঙ্গ : পুৰুষ	LQX1101048 ফটো উপলব্ধ
553 নাম : জয়ন্ত বৰা পিতাৰ নাম: নৰেশ্বৰ বৰা ঘৰ নং : ১৫৬ বয়স : 41 লিঙ্গ : পুৰুষ	LQX1101059 ফটো উপলব্ধ	554 নাম : মনজ বৰা স্বামীৰ নাম: লোহিত বৰা ঘৰ নং : ১৫৬ বয়স : 38 লিঙ্গ : মহিলা	LQX0257444 ফটো উপলব্ধ	555 নাম : বাৰজিনিয়া দৈমাৰী স্বামীৰ নাম: গৌমচাৰ ঘৰ নং : 156 বয়স : 34 লিঙ্গ : মহিলা	PVJ0059584 ফটো উপলব্ধ
556 নাম : সৈনধ্যা বৰ্মন পিতাৰ নাম: চিমন বৰ্মন ঘৰ নং : ১৫৬ বয়স : 32 লিঙ্গ : মহিলা	LQX0396077 ফটো উপলব্ধ	557 নাম : বাৰ্জেশ দৈমাৰী পিতাৰ নাম: গাজা দৈমাৰী ঘৰ নং : 156 বয়স : 25 লিঙ্গ : পুৰুষ	PVJ0095265 ফটো উপলব্ধ	558 নাম : গৌমচাৰ দৈমাৰী পিতাৰ নাম: জামিন দৈমাৰী ঘৰ নং : ১৫৬খ বয়স : 28 লিঙ্গ : মহিলা	LQX0167106 ফটো উপলব্ধ
S2 559 নাম : এঞ্জিলিনা দৈমাৰী পিতাৰ নাম: প্ৰজেন দৈমাৰী ঘৰ নং : ১৫৬খ বয়স : 126 লিঙ্গ : মহিলা	LQX0167239 ফটো উপলব্ধ	560 নাম : বিপ্ৰাই দৈমাৰী পিতাৰ নাম: জমিন দৈমাৰী ঘৰ নং : 156 (এ) বয়স : 22 লিঙ্গ : পুৰুষ	LQX7700719 ফটো উপলব্ধ	561 নাম : গলিয়াট দৈমাৰী পিতাৰ নাম: জমিন দৈমাৰী ঘৰ নং : ১৫৬ উ বয়স : 24 লিঙ্গ : পুৰুষ	LQX0482109 ফটো উপলব্ধ
562 নাম : সদমশী ব্ৰহ্ম স্বামীৰ নাম: গলিয়াট দাঙ্গমাৰী ঘৰ নং : ১৫৬উ বয়স : 24 লিঙ্গ : মহিলা	LQX0482117 ফটো উপলব্ধ	563 নাম : নিৰু বৰো পিতাৰ নাম: নগেন্দ্ৰ বৰো ঘৰ নং : 156 ঘ বয়স : 67 লিঙ্গ : পুৰুষ	PVJ0109256 ফটো উপলব্ধ	564 নাম : গনেশ বৰো পিতাৰ নাম: নিৰু বৰো ঘৰ নং : 156 ঘ বয়স : 20 লিঙ্গ : পুৰুষ	PVJ0109264 ফটো উপলব্ধ
565 নাম : কৃষ্ণা নাৰ্জাৰী পিতাৰ নাম: নোন্দো নাৰ্জাৰী ঘৰ নং : 156 ঘ বয়স : 35 লিঙ্গ : পুৰুষ	HCK0541946 ফটো উপলব্ধ	566 নাম : কবিতা নাৰ্জাৰী পিতাৰ নাম: মানীক বড়ো ঘৰ নং : 156 ঘ বয়স : 33 লিঙ্গ : মহিলা	HCK0551614 ফটো উপলব্ধ	567 নাম : যমুনা ৰামছিয়াৰী স্বামীৰ নাম: লক্ষীৰাম ৰামছিয়াৰী ঘৰ নং : ১৫৬গ বয়স : 66 লিঙ্গ : মহিলা	LQX1101151 ফটো উপলব্ধ
568 নাম : দেবজানী বড়ো স্বামীৰ নাম: ৰত্নী বড়ো ঘৰ নং : ১৫৬ঘ বয়স : 65 লিঙ্গ : মহিলা	LQX1101173 ফটো উপলব্ধ	569 নাম : জমীন দৈমাৰী পিতাৰ নাম: আকোলা দৈমাৰী ঘৰ নং : ১৫৬ঙ বয়স : 65 লিঙ্গ : পুৰুষ	LQX1101184 ফটো উপলব্ধ	570 নাম : নাৰায়ন ডেকা পিতাৰ নাম: ফাগুনা ডেকা ঘৰ নং : ১৫৬ক বয়স : 55 লিঙ্গ : পুৰুষ	LQX1101060 ফটো উপলব্ধ



571 নাম : মিন দৈমাৰী স্বামীৰ নাম : জমীন দৈমাৰী ঘৰ নং : ১৫৬৬ বয়স : 53 লিঙ্গ : মহিলা	LQX1101195 ফটো উপলব্ধ	572 নাম : গাৰ্জা দৈমাৰী পিতাৰ নাম : হেনু দৈমাৰী ঘৰ নং : ১৫৬৮ বয়স : 48 লিঙ্গ : পুৰুষ	LQX1101220 ফটো উপলব্ধ	573 নাম : গাবলী ৰামচিয়াৰী স্বামীৰ নাম : চিলু ৰামচিয়াৰী ঘৰ নং : ১৫৬৭ বয়স : 47 লিঙ্গ : মহিলা	LQX1101140 ফটো উপলব্ধ
574 নাম : নীৰুপমা ডেকা স্বামীৰ নাম : নাৰায়ন ডেকা ঘৰ নং : ১৫৬৬ বয়স : 45 লিঙ্গ : মহিলা	LQX1101071 ফটো উপলব্ধ	575 নাম : চিলু ৰামছিয়াৰী পিতাৰ নাম : লক্ষ্মীৰাম ৰামছিয়াৰী ঘৰ নং : ১৫৬৭ বয়স : 44 লিঙ্গ : পুৰুষ	LQX1101162 ফটো উপলব্ধ	576 নাম : বীৰজন ৰামচিয়াৰী পিতাৰ নাম : লক্ষ্মী ৰামচিয়াৰী ঘৰ নং : ১৫৬৭ বয়স : 42 লিঙ্গ : পুৰুষ	LQX1101139 ফটো উপলব্ধ
577 নাম : ললিতা দৈমাৰী স্বামীৰ নাম : গাৰ্জা দৈমাৰী ঘৰ নং : ১৫৬৮ বয়স : 42 লিঙ্গ : মহিলা	LQX1101231 ফটো উপলব্ধ	578 নাম : প্ৰানজিত দৈমাৰী পিতাৰ নাম : নিমল দৈমাৰী ঘৰ নং : ১৫৬৮ বয়স : 38 লিঙ্গ : পুৰুষ	LQX1101117 ফটো উপলব্ধ	579 নাম : সঞ্জয় প্ৰসাদ পিতাৰ নাম : নাৰায়ণ প্ৰসাদ ঘৰ নং : ১৫৬৮ বয়স : 26 লিঙ্গ : পুৰুষ	LQX0420562 ফটো উপলব্ধ
580 নাম : পূৰ্ণিমা দেৱী স্বামীৰ নাম : সঞ্জয় প্ৰসাদ ঘৰ নং : ১৫৮ বয়স : 25 লিঙ্গ : মহিলা	LQX0404194 ফটো উপলব্ধ	581 নাম : নাৰায়ন শৰ্মা পিতাৰ নাম : হৰিলাল শৰ্মা ঘৰ নং : ১৫৮ বয়স : 72 লিঙ্গ : পুৰুষ	LQX1101344 ফটো উপলব্ধ	582 নাম : ভানমায়া চেত্ৰী স্বামীৰ নাম : নাৰায়ন চেত্ৰী ঘৰ নং : ১৫৮ বয়স : 62 লিঙ্গ : মহিলা	LQX1101355 ফটো উপলব্ধ
583 নাম : অজিত দৈমাৰী পিতাৰ নাম : মিতা দৈমাৰী ঘৰ নং : ১৫৮ বয়স : 45 লিঙ্গ : পুৰুষ	LQX1101322 ফটো উপলব্ধ	584 নাম : ৰমী দৈমাৰী স্বামীৰ নাম : অজিত দৈমাৰী ঘৰ নং : ১৫৮ বয়স : 43 লিঙ্গ : মহিলা	LQX1101333 ফটো উপলব্ধ	585 নাম : পল্লবি বসুমতাৰী পিতাৰ নাম : কিৰণ বসুমতাৰী ঘৰ নং : ২৩৬ বয়স : 24 লিঙ্গ : মহিলা	LQX0459164 ফটো উপলব্ধ
586 নাম : সন্দেশ মুণ্ডা পিতাৰ নাম : বীশা মুণ্ডা ঘৰ নং : 270 বয়স : 26 লিঙ্গ : পুৰুষ	LQX0284554 ফটো উপলব্ধ	587 নাম : দুখিনি সিৰুম পিতাৰ নাম : ডাংগদু মুণ্ডা ঘৰ নং : 330 বয়স : 32 লিঙ্গ : মহিলা	LQX7661416 ফটো উপলব্ধ	588 নাম : চন্দন মুণ্ডা পিতাৰ নাম : দিনা মুণ্ডা ঘৰ নং : 359 বয়স : 29 লিঙ্গ : পুৰুষ	LQX7649759 ফটো উপলব্ধ
589 নাম : ৰাজেশ প্ৰধান অন্যান্য : লাল বাহাদুৰ প্ৰধান ঘৰ নং : 365 বয়স : 39 লিঙ্গ : পুৰুষ	LQX7660095 ফটো উপলব্ধ	590 নাম : সঞ্জিতা ৰিজাল পিতাৰ নাম : ডাংগৰ বাহাদুৰ ৰিজাল ঘৰ নং : 88৩ বয়স : 25 লিঙ্গ : মহিলা	LQX0503821 ফটো উপলব্ধ	591 নাম : টিকামায়া বেজল পিতাৰ নাম : ডাংগৰ বাহাদুৰ বেজ.ল ঘৰ নং : 443 বয়স : 20 লিঙ্গ : মহিলা	PVJ0125690 ফটো উপলব্ধ
592 নাম : লখী মূৰ্ম স্বামীৰ নাম : ইপনা মাৰ্ভি ঘৰ নং : ৫৫২ বয়স : 28 লিঙ্গ : মহিলা	LQX0426775 ফটো উপলব্ধ	593 নাম : ধন কুমাৰী শৰ্মা পিতাৰ নাম : হৰি প্ৰচাদ শৰ্মা ঘৰ নং : ৬১৫ বয়স : 77 লিঙ্গ : মহিলা	LQX1123009 ফটো উপলব্ধ	# 594 নাম : মাৰ্ভিনা বসুমতাৰী স্বামীৰ নাম : জিগৰ বসুমতাৰী ঘৰ নং : 110 বয়স : 22 লিঙ্গ : মহিলা	PVJ0097741 ফটো উপলব্ধ
595 নাম : হাইনা ব্ৰহ্ম স্বামীৰ নাম : জয়ন্ত দৈমাৰী ঘৰ নং : ওদালগুৰি বয়স : 33 লিঙ্গ : মহিলা	LQX7658305 ফটো উপলব্ধ				



596 নাম : সুৰেন বসুমতাৰী পিতাৰ নাম: আনিচেম বসুমতাৰী ঘৰ নং : 2 বয়স : 87 লিঙ্গ : পুৰুষ	LQX1101366 ফটো উপলব্ধ	597 নাম : মঞ্জিতা বসুমতাৰী পিতাৰ নাম: সুৰেন বসুমতাৰী ঘৰ নং : 2 বয়স : 54 লিঙ্গ : মহিলা	LQX1101402 ফটো উপলব্ধ	598 নাম : বিউটি বসুমতাৰী স্বামীৰ নাম: শ্ৰেণিষ বসুমতাৰী ঘৰ নং : 2 বয়স : 45 লিঙ্গ : মহিলা	LQX1101399 ফটো উপলব্ধ
599 নাম : প্ৰনয় বসুমতাৰী পিতাৰ নাম: সুৰেন বসুমতাৰী ঘৰ নং : 2 বয়স : 39 লিঙ্গ : পুৰুষ	LQX1101388 ফটো উপলব্ধ	600 নাম : প্ৰিতী বসুমতাৰী পিতাৰ নাম: প্ৰদীপ বসুমতাৰী ঘৰ নং : 2 বয়স : 26 লিঙ্গ : মহিলা	LQX0257212 ফটো উপলব্ধ	601 নাম : নিকিতা বসুমতাৰী পিতাৰ নাম: শ্ৰোনৌষ বসুমতাৰী ঘৰ নং : 02 বয়স : 26 লিঙ্গ : মহিলা	PVJ0068221 ফটো উপলব্ধ
602 নাম : প্ৰদীপ বসুমতাৰী পিতাৰ নাম: সুৰেন বসুমতাৰী ঘৰ নং : 2 বয়স : 54 লিঙ্গ : পুৰুষ	LQX1101413 ফটো উপলব্ধ	603 নাম : বিশা বসুমতাৰী স্বামীৰ নাম: প্ৰদীপ বসুমতাৰী ঘৰ নং : 2 বয়স : 51 লিঙ্গ : মহিলা	LQX1101424 ফটো উপলব্ধ	604 নাম : আলফ্ৰেড দাস্তমাৰী পিতাৰ নাম: ইলিয়াজৰ দৈমাৰী ঘৰ নং : 9 বয়স : 59 লিঙ্গ : পুৰুষ	LQX1101435 ফটো উপলব্ধ
605 নাম : এসটেৰ দৈমাৰী স্বামীৰ নাম: আলফ্ৰেড দৈমাৰী ঘৰ নং : 9 বয়স : 58 লিঙ্গ : মহিলা	LQX1101446 ফটো উপলব্ধ	606 নাম : অসুমা দৈমাৰী পিতাৰ নাম: অলফাইদ দৈমাৰী ঘৰ নং : 9 বয়স : 34 লিঙ্গ : পুৰুষ	LQX1619825 ফটো উপলব্ধ	607 নাম : সীমা বানী দৈমাৰী পিতাৰ নাম: আলফাইদ দৈমাৰী ঘৰ নং : 9 বয়স : 34 লিঙ্গ : মহিলা	LQX1619870 ফটো উপলব্ধ
608 নাম : গিলবাৰ্টচন দৈমাৰী পিতাৰ নাম: আলফ্ৰেড দৈমাৰী ঘৰ নং : 9 বয়স : 28 লিঙ্গ : পুৰুষ	LQX0232900 ফটো উপলব্ধ	609 নাম : ইলিয়ান দৈমাৰী পিতাৰ নাম: ইলিয়াজৰ দৈমাৰী ঘৰ নং : 8 বয়স : 62 লিঙ্গ : পুৰুষ	LQX1101457 ফটো উপলব্ধ	610 নাম : মঙ্গলশ্ৰী দৈমাৰী স্বামীৰ নাম: ইলিয়ান দৈমাৰী ঘৰ নং : 8 বয়স : 57 লিঙ্গ : মহিলা	LQX1101468 ফটো উপলব্ধ
611 নাম : ইছটেৰ দৈমাৰী পিতাৰ নাম: এলিয়াজৰ দৈমাৰী ঘৰ নং : 8 বয়স : 52 লিঙ্গ : মহিলা	LQX1101480 ফটো উপলব্ধ	612 নাম : প্ৰমিলা দৈমাৰী পিতাৰ নাম: এলিয়াজৰ দৈমাৰী ঘৰ নং : 8 বয়স : 48 লিঙ্গ : মহিলা	LQX1101479 ফটো উপলব্ধ	613 নাম : জেৰতিমাল্লা দৈমাৰী পিতাৰ নাম: এলিওন দৈমাৰী ঘৰ নং : 8 বয়স : 33 লিঙ্গ : মহিলা	LQX1619869 ফটো উপলব্ধ
614 নাম : জৰংগ ডেংফো দাস্তমাৰী পিতাৰ নাম: এলিয়োন দাস্তমাৰী ঘৰ নং : 8 বয়স : 30 লিঙ্গ : পুৰুষ	LQX1103657 ফটো উপলব্ধ	615 নাম : জনচন দৈমাৰী পিতাৰ নাম: ইলিয়ান দৈমাৰী ঘৰ নং : 8 বয়স : 28 লিঙ্গ : পুৰুষ	LQX0232843 ফটো উপলব্ধ	616 নাম : নহিমিয়া দৈমাৰী পিতাৰ নাম: নৰেন্দ্ৰ দৈমাৰী ঘৰ নং : 5 বয়স : 44 লিঙ্গ : পুৰুষ	LQX1101491 ফটো উপলব্ধ
617 নাম : বেজিনা দৈমাৰী অন্যান্য: মিৰিনা দৈমাৰী ঘৰ নং : 05 বয়স : 42 লিঙ্গ : মহিলা	PVJ0140616 ফটো উপলব্ধ	618 নাম : মিৰিনা দৈমাৰী স্বামীৰ নাম: নহিমিয়া দৈমাৰী ঘৰ নং : 5 বয়স : 41 লিঙ্গ : মহিলা	LQX1101504 ফটো উপলব্ধ	619 নাম : বিয়া দৈমাৰী পিতাৰ নাম: নহিমিয়া দৈমাৰী ঘৰ নং : 5 বয়স : 22 লিঙ্গ : মহিলা	LQX1123934 ফটো উপলব্ধ
620 নাম : চাউতাল দৈমাৰী পিতাৰ নাম: দিবিত দৈমাৰী ঘৰ নং : 6 বয়স : 72 লিঙ্গ : পুৰুষ	LQX1101515 ফটো উপলব্ধ	621 নাম : জয়মতী দৈমাৰী স্বামীৰ নাম: চাউতাল দৈমাৰী ঘৰ নং : 6 বয়স : 67 লিঙ্গ : মহিলা	LQX1101526 ফটো উপলব্ধ	622 নাম : জীনতী দৈমাৰী পিতাৰ নাম: চাউতাল দৈমাৰী ঘৰ নং : 6 বয়স : 38 লিঙ্গ : মহিলা	LQX1101537 ফটো উপলব্ধ
623 নাম : বীনলা বসুমতাৰী স্বামীৰ নাম: খগেন বসুমতাৰী ঘৰ নং : 7 বয়স : 52 লিঙ্গ : মহিলা	LQX1101548 ফটো উপলব্ধ	624 নাম : নমিত বসুমতাৰী পিতাৰ নাম: খগেন বসুমতাৰী ঘৰ নং : 9 বয়স : 34 লিঙ্গ : পুৰুষ	LQX1101560 ফটো উপলব্ধ	625 নাম : ডেৰহাচাৰ বসুমতাৰী পিতাৰ নাম: খগেন বসুমতাৰী ঘৰ নং : 9 বয়স : 28 লিঙ্গ : পুৰুষ	LQX0232744 ফটো উপলব্ধ



626	LQX1101582
নাম : ৰূপাশ্ৰী বসুমতাৰী স্বামীৰ নাম: সাৰ্বী ৰাম বসুমতাৰী ঘৰ নং : ৮ বয়স : 58 লিঙ্গ : মহিলা	ফটো উপলব্ধ

627	LQX1101571
নাম : মিকনাৰ বসুমতাৰী পিতাৰ নাম: গবিন বসুমতাৰী ঘৰ নং : ৮ বয়স : 57 লিঙ্গ : পুৰুষ	ফটো উপলব্ধ

628	LQX0482554
নাম : প্ৰমিলা বসুমতাৰী স্বামীৰ নাম: মিকমল বসুমতাৰী ঘৰ নং : 8 বয়স : 38 লিঙ্গ : মহিলা	ফটো উপলব্ধ

629	LQX1101628
নাম : ৰীতুলী বসুমতাৰী স্বামীৰ নাম: জিৰন বসুমতাৰী ঘৰ নং : ৯ বয়স : 49 লিঙ্গ : মহিলা	ফটো উপলব্ধ

630	LQX1101639
নাম : সঞ্জুত বসুমতাৰী পিতাৰ নাম: জিৰন বসুমতাৰী ঘৰ নং : ৯ বয়স : 37 লিঙ্গ : পুৰুষ	ফটো উপলব্ধ

631	LQX1101640
নাম : সবিতা বসুমতাৰী স্বামীৰ নাম: সঞ্জুত বসুমতাৰী ঘৰ নং : ৯ বয়স : 36 লিঙ্গ : মহিলা	ফটো উপলব্ধ

632	LQX1101651
নাম : জ্ঞানশঙ্কৰ বসুমতাৰী পিতাৰ নাম: হৰেন্দ্ৰ বসুমতাৰী ঘৰ নং : 10 বয়স : 73 লিঙ্গ : পুৰুষ	ফটো উপলব্ধ

633	LQX1101695
নাম : সতিশ চন্দ্ৰ বসুমতাৰী পিতাৰ নাম: হৰেন্দ্ৰনাথ বসুমতাৰী ঘৰ নং : 10 বয়স : 69 লিঙ্গ : পুৰুষ	ফটো উপলব্ধ

634	LQX1101662
নাম : ৰথবাতী বসুমতাৰী স্বামীৰ নাম: জ্ঞানশঙ্কৰ বসুমতাৰী ঘৰ নং : 10 বয়স : 65 লিঙ্গ : মহিলা	ফটো উপলব্ধ

635	LQX1101708
নাম : জোনালি বসুমতাৰী স্বামীৰ নাম: সতিশ চন্দ্ৰ বসুমতাৰী ঘৰ নং : 10 বয়স : 59 লিঙ্গ : মহিলা	ফটো উপলব্ধ

636	LQX1101753
নাম : কৃষ্ণ বসুমতাৰী পিতাৰ নাম: হৰেন্দ্ৰ বসুমতাৰী ঘৰ নং : 10 বয়স : 45 লিঙ্গ : পুৰুষ	ফটো উপলব্ধ

637	LQX1101673
নাম : লেনিয়েন্ট বসুমতাৰী পিতাৰ নাম: জ্ঞানশঙ্কৰ বসুমতাৰী ঘৰ নং : 10 বয়স : 38 লিঙ্গ : পুৰুষ	ফটো উপলব্ধ

638	LQX1101684
নাম : জেমীমা বসুমতাৰী পিতাৰ নাম: গ্যান শঙ্কৰ বসুমতাৰী ঘৰ নং : 10 বয়স : 36 লিঙ্গ : মহিলা	ফটো উপলব্ধ

639	LQX1101720
নাম : ফ লোৰিমা বসুমতাৰী পিতাৰ নাম: সতিশ চন্দ্ৰ বসুমতাৰী ঘৰ নং : 10 বয়স : 34 লিঙ্গ : মহিলা	ফটো উপলব্ধ

640	LQX1101786
নাম : বিনদাও দৈমাৰী পিতাৰ নাম: ভেন্দা দৈমাৰী ঘৰ নং : 11 বয়স : 53 লিঙ্গ : পুৰুষ	ফটো উপলব্ধ

641	LQX1101822
নাম : নিকুঞ্জ দৈমাৰী পিতাৰ নাম: ভেঙা দৈমাৰী ঘৰ নং : 11 বয়স : 44 লিঙ্গ : পুৰুষ	ফটো উপলব্ধ

642	LQX1101833
নাম : জিয়ন দৈমাৰী পিতাৰ নাম: ভেঙা দৈমাৰী ঘৰ নং : 11 বয়স : 40 লিঙ্গ : পুৰুষ	ফটো উপলব্ধ

643	LQX1619847
নাম : মিলিনা দৈমাৰী পিতাৰ নাম: দিপেন দৈমাৰী ঘৰ নং : 11 বয়স : 33 লিঙ্গ : মহিলা	ফটো উপলব্ধ

644	LQX1619858
নাম : মিলী দৈমাৰী পিতাৰ নাম: দিপেন দৈমাৰী ঘৰ নং : 11 বয়স : 33 লিঙ্গ : মহিলা	ফটো উপলব্ধ

645	LQX0516179
নাম : জমীশ দৈমাৰী পিতাৰ নাম: ৰিন্দাৰ দৈমাৰী ঘৰ নং : 11 বয়স : 24 লিঙ্গ : পুৰুষ	ফটো উপলব্ধ

646	LQX1101844
নাম : ৰূপমন দৈমাৰী পিতাৰ নাম: ভেঙা দৈমাৰী ঘৰ নং : 11 বয়স : 55 লিঙ্গ : পুৰুষ	ফটো উপলব্ধ

647	LQX1101855
নাম : গাবুলী দৈমাৰী স্বামীৰ নাম: ৰূপমন দৈমাৰী ঘৰ নং : 11 বয়স : 50 লিঙ্গ : মহিলা	ফটো উপলব্ধ

648	LQX1101888
নাম : বিৰল দৈমাৰী পিতাৰ নাম: লাৰান দৈমাৰী ঘৰ নং : 12 বয়স : 53 লিঙ্গ : পুৰুষ	ফটো উপলব্ধ

649	LQX1101902
নাম : অপন দৈমাৰী পিতাৰ নাম: লাৰান দৈমাৰী ঘৰ নং : 12 বয়স : 51 লিঙ্গ : পুৰুষ	ফটো উপলব্ধ

650	LQX1101946
নাম : জীৰেন দৈমাৰী পিতাৰ নাম: লাৰান দৈমাৰী ঘৰ নং : 12 বয়স : 47 লিঙ্গ : পুৰুষ	ফটো উপলব্ধ

651	LQX1101899
নাম : মাইছালী দৈমাৰী স্বামীৰ নাম: বিৰল দৈমাৰী ঘৰ নং : 12 বয়স : 45 লিঙ্গ : মহিলা	ফটো উপলব্ধ

652	LQX1101913
নাম : মেদালী দৈমাৰী স্বামীৰ নাম: উপেন দৈমাৰী ঘৰ নং : 12 বয়স : 42 লিঙ্গ : মহিলা	ফটো উপলব্ধ

653	LQX1101957
নাম : অনিতা দৈমাৰী স্বামীৰ নাম: জীৰেন দৈমাৰী ঘৰ নং : 12 বয়স : 40 লিঙ্গ : মহিলা	ফটো উপলব্ধ

654	LQX0232892
নাম : নয়ন দৈমাৰী পিতাৰ নাম: অপন দৈমাৰী ঘৰ নং : 12 বয়স : 29 লিঙ্গ : পুৰুষ	ফটো উপলব্ধ

S	655	LQX0416982
নাম : নাচনী দৈমাৰী পিতাৰ নাম: উপেন দৈমাৰী ঘৰ নং : 12 বয়স : 26 লিঙ্গ : মহিলা	ফটো উপলব্ধ	



656 নাম : ফিলিমন দৈমাৰী পিতাৰ নাম: বিবল দৈমাৰী ঘৰ নং : 12 বয়স : 23 লিঙ্গ : পুৰুষ	PVJ0055640 ফটো উপলব্ধ	657 নাম : পিনিমা দৈমাৰী পিতাৰ নাম: বিবল দৈমাৰী ঘৰ নং : 12 বয়স : 21 লিঙ্গ : মহিলা	PVJ0097642 ফটো উপলব্ধ	658 নাম : ইনেল দৈমাৰী পিতাৰ নাম: লাবান দৈমাৰী ঘৰ নং : 18 বয়স : 55 লিঙ্গ : পুৰুষ	LQX1101979 ফটো উপলব্ধ
659 নাম : নিলীমা দৈমাৰী স্বামীৰ নাম: ইনেল দৈমাৰী ঘৰ নং : 18 বয়স : 49 লিঙ্গ : মহিলা	LQX1101980 ফটো উপলব্ধ	660 নাম : মনু দৈমাৰী পিতাৰ নাম: এনেল দৈমাৰী ঘৰ নং : 18 বয়স : 38 লিঙ্গ : পুৰুষ	LQX1101991 ফটো উপলব্ধ	661 নাম : মোনিপ দৈমাৰী পিতাৰ নাম: এনেল দৈমাৰী ঘৰ নং : 18 বয়স : 35 লিঙ্গ : পুৰুষ	LQX1619803 ফটো উপলব্ধ
662 নাম : জিতু দৈমাৰী পিতাৰ নাম: এনেল দৈমাৰী ঘৰ নং : 18 বয়স : 32 লিঙ্গ : পুৰুষ	LQX1619814 ফটো উপলব্ধ	663 নাম : চামেল দৈমাৰী পিতাৰ নাম: মঠী দৈমাৰী ঘৰ নং : 16 বয়স : 72 লিঙ্গ : পুৰুষ	LQX1102052 ফটো উপলব্ধ	664 নাম : মামৰী দৈমাৰী স্বামীৰ নাম: চামেল দৈমাৰী ঘৰ নং : 16 বয়স : 47 লিঙ্গ : মহিলা	LQX1102074 ফটো উপলব্ধ
665 নাম : অঞ্জিমা দৈমাৰী পিতাৰ নাম: মংগল দৈমাৰী ঘৰ নং : 16 বয়স : 45 লিঙ্গ : মহিলা	LQX1102018 ফটো উপলব্ধ	666 নাম : বঞ্জন দৈমাৰী পিতাৰ নাম: চামেল দৈমাৰী ঘৰ নং : 19 বয়স : 49 লিঙ্গ : পুৰুষ	LQX1102109 ফটো উপলব্ধ	667 নাম : নবুল দৈমাৰী পিতাৰ নাম: চামেল দৈমাৰী ঘৰ নং : 17 বয়স : 42 লিঙ্গ : পুৰুষ	LQX1102063 ফটো উপলব্ধ
668 নাম : আৰনি দৈমাৰী স্বামীৰ নাম: নবুল দৈমাৰী ঘৰ নং : 17 বয়স : 35 লিঙ্গ : মহিলা	LQX0349613 ফটো উপলব্ধ	669 নাম : চন্দী দৈমাৰী পিতাৰ নাম: ৰবি দৈমাৰী ঘৰ নং : 18 বয়স : 57 লিঙ্গ : পুৰুষ	LQX1102165 ফটো উপলব্ধ	670 নাম : বিপুল দৈমাৰী পিতাৰ নাম: চামেল দৈমাৰী ঘৰ নং : 18 বয়স : 40 লিঙ্গ : পুৰুষ	LQX1102143 ফটো উপলব্ধ
671 নাম : বানী দৈমাৰী স্বামীৰ নাম: জাপান দৈমাৰী ঘৰ নং : 15 বয়স : 62 লিঙ্গ : মহিলা	LQX1102198 ফটো উপলব্ধ	672 নাম : দীপক দৈমাৰী পিতাৰ নাম: জাপান দৈমাৰী ঘৰ নং : 15 বয়স : 43 লিঙ্গ : পুৰুষ	LQX1102201 ফটো উপলব্ধ	673 নাম : উইলচন দৈমাৰী পিতাৰ নাম: খাতিমল দৈমাৰী ঘৰ নং : 20 বয়স : 56 লিঙ্গ : পুৰুষ	LQX1102223 ফটো উপলব্ধ
674 নাম : বিনাশী দৈমাৰী স্বামীৰ নাম: উইলচন দৈমাৰী ঘৰ নং : 20 বয়স : 50 লিঙ্গ : মহিলা	LQX1102234 ফটো উপলব্ধ	675 নাম : অমিত দৈমাৰী পিতাৰ নাম: সোনা মন্তু দৈমাৰী ঘৰ নং : 22 বয়স : 38 লিঙ্গ : পুৰুষ	LQX1102289 ফটো উপলব্ধ	676 নাম : ৰাৰ্শ্বেপ দৈমাৰী স্বামীৰ নাম: চিমন দৈমাৰী ঘৰ নং : 22 বয়স : 92 লিঙ্গ : মহিলা	LQX1102290 ফটো উপলব্ধ
677 নাম : বিনচন দৈমাৰী পিতাৰ নাম: চিমন দৈমাৰী ঘৰ নং : 22 বয়স : 62 লিঙ্গ : পুৰুষ	LQX1102303 ফটো উপলব্ধ	678 নাম : ৰেজিনা দাঙ্গমাৰী স্বামীৰ নাম: বিনসন দাঙ্গমাৰী ঘৰ নং : 22 বয়স : 59 লিঙ্গ : মহিলা	LQX1102314 ফটো উপলব্ধ	679 নাম : মিতা দৈমাৰী পিতাৰ নাম: বিনসোন দৈমাৰী ঘৰ নং : 22 বয়স : 30 লিঙ্গ : মহিলা	LQX1619892 ফটো উপলব্ধ
680 নাম : ৰঞ্জিত দৈমাৰী পিতাৰ নাম: বেঙা দৈমাৰী ঘৰ নং : 26 বয়স : 49 লিঙ্গ : পুৰুষ	LQX1102370 ফটো উপলব্ধ	681 নাম : ৰূপতি দৈমাৰী স্বামীৰ নাম: ৰঞ্জিত দৈমাৰী ঘৰ নং : 26 বয়স : 48 লিঙ্গ : মহিলা	LQX1102381 ফটো উপলব্ধ	682 নাম : প্ৰমীচন দৈমাৰী পিতাৰ নাম: বেংগা দৈমাৰী ঘৰ নং : 26 বয়স : 45 লিঙ্গ : পুৰুষ	LQX1102392 ফটো উপলব্ধ
683 নাম : অঞ্জলী দৈমাৰী স্বামীৰ নাম: প্ৰমোচন দৈমাৰী ঘৰ নং : 26 বয়স : 44 লিঙ্গ : মহিলা	LQX1102405 ফটো উপলব্ধ	684 নাম : বীন দৈমাৰী স্বামীৰ নাম: প্ৰোজীত দৈমাৰী ঘৰ নং : 26 বয়স : 40 লিঙ্গ : মহিলা	LQX1102427 ফটো উপলব্ধ	685 নাম : প্ৰোজীত দৈমাৰী পিতাৰ নাম: বেংগা দৈমাৰী ঘৰ নং : 26 বয়স : 40 লিঙ্গ : পুৰুষ	LQX1102416 ফটো উপলব্ধ



686 নাম : নিৰ্মল দৈমাৰী পিতাৰ নাম: বেংগা দৈমাৰী ঘৰ নং : 26 বয়স : 39 লিঙ্গ : পুৰুষ	LQX1102438 ফটো উপলব্ধ	687 নাম : নিশা দৈমাৰী স্বামীৰ নাম: প্রোমীসন ঘৰ নং : 26 বয়স : 31 লিঙ্গ : মহিলা	PVJ0060319 ফটো উপলব্ধ	688 নাম : অৰ্পনা দৈমাৰী পিতাৰ নাম: বঞ্জীত দৈমাৰী ঘৰ নং : 26 বয়স : 25 লিঙ্গ : মহিলা	LQX0414698 ফটো উপলব্ধ
689 নাম : লক্ষেশ্বৰ দৈমাৰী পিতাৰ নাম: ধেলা দৈমাৰী ঘৰ নং : 29 বয়স : 55 লিঙ্গ : পুৰুষ	LQX1102449 ফটো উপলব্ধ	690 নাম : জোৎস্না দৈমাৰী স্বামীৰ নাম: কলিন দৈমাৰী ঘৰ নং : 29 বয়স : 31 লিঙ্গ : মহিলা	LQX0257113 ফটো উপলব্ধ	691 নাম : সোণাৰাম দৈমাৰী পিতাৰ নাম: ধেলা দৈমাৰী ঘৰ নং : 28 বয়স : 49 লিঙ্গ : পুৰুষ	LQX1102507 ফটো উপলব্ধ
692 নাম : প্ৰেশন্তী দৈমাৰী পিতাৰ নাম: কাচাও দৈমাৰী ঘৰ নং : 29 বয়স : 52 লিঙ্গ : মহিলা	LQX1102530 ফটো উপলব্ধ	693 নাম : নিতিনা দৈমাৰী পিতাৰ নাম: কাচাও দৈমাৰী ঘৰ নং : 29 বয়স : 49 লিঙ্গ : পুৰুষ	LQX1102541 ফটো উপলব্ধ	694 নাম : কল্পনা দৈমাৰী স্বামীৰ নাম: নিতিনা দাঙ্গমাৰী ঘৰ নং : 29 বয়স : 42 লিঙ্গ : মহিলা	LQX1102552 ফটো উপলব্ধ
695 নাম : পুহৰ দৈমাৰী পিতাৰ নাম: সোনাৰাম দৈমাৰী ঘৰ নং : 30 বয়স : 48 লিঙ্গ : পুৰুষ	LQX1102585 ফটো উপলব্ধ	696 নাম : মলিনা দৈমাৰী স্বামীৰ নাম: পোহৰ দৈমাৰী ঘৰ নং : 30 বয়স : 42 লিঙ্গ : মহিলা	LQX1102596 ফটো উপলব্ধ	697 নাম : ফৰমী দৈমাৰী পিতাৰ নাম: সোনাৰাম দৈমাৰী ঘৰ নং : 30 বয়স : 41 লিঙ্গ : মহিলা	LQX1102609 ফটো উপলব্ধ
698 নাম : বুনেচ দৈমাৰী পিতাৰ নাম: খানা দৈমাৰী ঘৰ নং : 31 বয়স : 50 লিঙ্গ : পুৰুষ	LQX1102643 ফটো উপলব্ধ	699 নাম : চম্পা দৈমাৰী স্বামীৰ নাম: বোনেশ দৈমাৰী ঘৰ নং : 31 বয়স : 45 লিঙ্গ : মহিলা	LQX1102654 ফটো উপলব্ধ	700 নাম : জুনাচ দৈমাৰী পিতাৰ নাম: খানা দৈমাৰী ঘৰ নং : 32 বয়স : 64 লিঙ্গ : পুৰুষ	LQX1102665 ফটো উপলব্ধ
701 নাম : লেউৰী দৈমাৰী স্বামীৰ নাম: জুনাচ দৈমাৰী ঘৰ নং : 32 বয়স : 59 লিঙ্গ : মহিলা	LQX1102676 ফটো উপলব্ধ	702 নাম : অঞ্জলী দৈমাৰী পিতাৰ নাম: জুনা দৈমাৰী ঘৰ নং : 32 বয়স : 40 লিঙ্গ : মহিলা	LQX1102698 ফটো উপলব্ধ	703 নাম : নিমা দৈমাৰী পিতাৰ নাম: জুনা দৈমাৰী ঘৰ নং : 32 বয়স : 31 লিঙ্গ : মহিলা	LQX0068759 ফটো উপলব্ধ
704 নাম : মিজিং দৈমাৰী পিতাৰ নাম: জুমা দৈমাৰী ঘৰ নং : 32 বয়স : 28 লিঙ্গ : পুৰুষ	LQX0069088 ফটো উপলব্ধ	705 নাম : প্ৰতিমা নাৰ্জাৰী স্বামীৰ নাম: মিজিং দৈমাৰী ঘৰ নং : 32 বয়স : 27 লিঙ্গ : মহিলা	LQX0232454 ফটো উপলব্ধ	706 নাম : গুনবতি বসুমতাৰী স্বামীৰ নাম: মহিৰাম বসুমতাৰী ঘৰ নং : 33 বয়স : 60 লিঙ্গ : মহিলা	LQX1102701 ফটো উপলব্ধ
707 নাম : বঞ্জন বসুমতাৰী পিতাৰ নাম: মহিৰাম বসুমতাৰী ঘৰ নং : 33 বয়স : 47 লিঙ্গ : পুৰুষ	LQX1102712 ফটো উপলব্ধ	708 নাম : দিপীকা বসুমতাৰী স্বামীৰ নাম: বঞ্জন বসুমতাৰী ঘৰ নং : 33 বয়স : 45 লিঙ্গ : মহিলা	LQX1102723 ফটো উপলব্ধ	709 নাম : অৰূপ দৈমাৰী পিতাৰ নাম: বিশ্ৰাম দৈমাৰী ঘৰ নং : 33 বয়স : 26 লিঙ্গ : পুৰুষ	LQX0414706 ফটো উপলব্ধ
710 নাম : বৈৰূপ দৈমাৰী পিতাৰ নাম: বিশ্ৰাম দৈমাৰী ঘৰ নং : 33 বয়স : 25 লিঙ্গ : মহিলা	LQX0416933 ফটো উপলব্ধ	711 নাম : দাবাৰাম দৈমাৰী পিতাৰ নাম: আলাবাও দৈমাৰী ঘৰ নং : 38 বয়স : 82 লিঙ্গ : পুৰুষ	LQX1102734 ফটো উপলব্ধ	712 নাম : চাংগ্ৰং দৈমাৰী পিতাৰ নাম: আলাবাও দৈমাৰী ঘৰ নং : 38 বয়স : 62 লিঙ্গ : পুৰুষ	LQX1102745 ফটো উপলব্ধ
713 নাম : অনিতা দৈমাৰী স্বামীৰ নাম: চাংৰাং দৈমাৰী ঘৰ নং : 38 বয়স : 57 লিঙ্গ : মহিলা	LQX1102756 ফটো উপলব্ধ	E 714 নাম : গাবলী দৈমাৰী পিতাৰ নাম: দাবাৰাম দৈমাৰী ঘৰ নং : 38 বয়স : 55 লিঙ্গ : মহিলা	LQX1102767 ফটো উপলব্ধ	715 নাম : নিতুল দৈমাৰী পিতাৰ নাম: সংৰং দৈমাৰী ঘৰ নং : 38 বয়স : 28 লিঙ্গ : পুৰুষ	LQX0071308 ফটো উপলব্ধ



716 নাম : নিপুণ দৈমাৰী পিতাৰ নাম: সংগৰং দৈমাৰী ঘৰ নং : ৩৪ বয়স : 26 লিঙ্গ : পুৰুষ	LQX0416941 ফটো উপলব্ধ	717 নাম : লচমন দৈমাৰী পিতাৰ নাম: অঞ্জাত দৈমাৰী ঘৰ নং : ৩৫ বয়স : 57 লিঙ্গ : পুৰুষ	LQX1102790 ফটো উপলব্ধ	718 নাম : দেউবাৰী দৈমাৰী স্বামীৰ নাম: লচমন দৈমাৰী ঘৰ নং : ৩৫ বয়স : 50 লিঙ্গ : মহিলা	LQX1102803 ফটো উপলব্ধ
719 নাম : শমখৰ দৈমাৰী পিতাৰ নাম: লচমন দৈমাৰী ঘৰ নং : ৩৫ বয়স : 25 লিঙ্গ : পুৰুষ	LQX0379495 ফটো উপলব্ধ	720 নাম : মুনৰাজ দাস্‌মাৰী পিতাৰ নাম: জয়মালা দাস্‌মাৰী ঘৰ নং : ৩৫ক বয়স : 29 লিঙ্গ : পুৰুষ	LQX0073148 ফটো উপলব্ধ	721 নাম : সন্জমোনি দাস্‌মাৰী পিতাৰ নাম: জয়মল দৈমাৰী ঘৰ নং : ৩৫ক বয়স : 27 লিঙ্গ : মহিলা	LQX0232272 ফটো উপলব্ধ
722 নাম : জয়মালা দাস্‌মাৰী পিতাৰ নাম: খেলা দাস্‌মাৰী ঘৰ নং : ৩৫ক বয়স : 59 লিঙ্গ : পুৰুষ	LQX1102814 ফটো উপলব্ধ	723 নাম : অঞ্জনা দাস্‌মাৰী স্বামীৰ নাম: জয়মালা দাস্‌মাৰী ঘৰ নং : ৩৫ক বয়স : 49 লিঙ্গ : মহিলা	LQX1102825 ফটো উপলব্ধ	724 নাম : জুখেল দৈমাৰী পিতাৰ নাম: বেঙ্গা দৈমাৰী ঘৰ নং : ৩৬ বয়স : 71 লিঙ্গ : পুৰুষ	LQX1102836 ফটো উপলব্ধ
725 নাম : জয়তী দৈমাৰী স্বামীৰ নাম: জুখেল দৈমাৰী ঘৰ নং : ৩৬ বয়স : 69 লিঙ্গ : মহিলা	LQX1102847 ফটো উপলব্ধ	726 নাম : প্রোনীল দৈমাৰী পিতাৰ নাম: জুখেল দৈমাৰী ঘৰ নং : ৩৬ বয়স : 43 লিঙ্গ : পুৰুষ	LQX1102858 ফটো উপলব্ধ	727 নাম : বিংকু দৈমাৰী স্বামীৰ নাম: প্রোনীল দৈমাৰী ঘৰ নং : ৩৬ বয়স : 37 লিঙ্গ : মহিলা	LQX1102869 ফটো উপলব্ধ
728 নাম : আগষ্ট দৈমাৰী পিতাৰ নাম: জুখেল দৈমাৰী ঘৰ নং : ৩৭ বয়স : 38 লিঙ্গ : পুৰুষ	LQX1102870 ফটো উপলব্ধ	729 নাম : বিছৰাম দৈমাৰী পিতাৰ নাম: আচিং দৈমাৰী ঘৰ নং : ৩৮ বয়স : 61 লিঙ্গ : পুৰুষ	LQX1102927 ফটো উপলব্ধ	E 730 নাম : জিনাচ দৈমাৰী পিতাৰ নাম: আচিং দৈমাৰী ঘৰ নং : 38 বয়স : 53 লিঙ্গ : পুৰুষ	LQX1102949 ফটো উপলব্ধ
731 নাম : ইতি দৈমাৰী স্বামীৰ নাম: বিছৰাম দৈমাৰী ঘৰ নং : ৩৮ বয়স : 51 লিঙ্গ : মহিলা	LQX1102938 ফটো উপলব্ধ	732 নাম : চুনতি দৈমাৰী স্বামীৰ নাম: জিনাচ দৈমাৰী ঘৰ নং : 38 বয়স : 46 লিঙ্গ : মহিলা	LQX1102950 ফটো উপলব্ধ	733 নাম : জিৰিশা দৈমাৰী পিতাৰ নাম: জোনাশ দৈমাৰী ঘৰ নং : 38 বয়স : 21 লিঙ্গ : মহিলা	PVJ0131920 ফটো উপলব্ধ
734 নাম : জিৰস দৈমাৰী পিতাৰ নাম: জোনাশ দৈমাৰী ঘৰ নং : ৩৮ক বয়স : 27 লিঙ্গ : পুৰুষ	LQX0232710 ফটো উপলব্ধ	735 নাম : জোনাশ দৈমাৰী পিতাৰ নাম: আচিং দৈমাৰী ঘৰ নং : ৩৮ক বয়স : 63 লিঙ্গ : পুৰুষ	LQX1102961 ফটো উপলব্ধ	736 নাম : বিবীকা দৈমাৰী স্বামীৰ নাম: জোনাশ দৈমাৰী ঘৰ নং : ৩৮ক বয়স : 57 লিঙ্গ : মহিলা	LQX1102972 ফটো উপলব্ধ
737 নাম : বিছা দৈমাৰী পিতাৰ নাম: জোনাশ দৈমাৰী ঘৰ নং : ৩৮ক বয়স : 31 লিঙ্গ : মহিলা	LQX1619881 ফটো উপলব্ধ	738 নাম : সঞ্জয় দৈমাৰী পিতাৰ নাম: জনসিং দৈমাৰী ঘৰ নং : ৩৯ বয়স : 40 লিঙ্গ : পুৰুষ	LQX1102994 ফটো উপলব্ধ	739 নাম : ইমানুৱেল দৈমাৰী পিতাৰ নাম: জনসিং দৈমাৰী ঘৰ নং : ৩৯ বয়স : 39 লিঙ্গ : পুৰুষ	LQX1103011 ফটো উপলব্ধ
740 নাম : জুনিমা দৈমাৰী পিতাৰ নাম: জনসিং দৈমাৰী ঘৰ নং : ৩৯ বয়স : 35 লিঙ্গ : মহিলা	LQX1103022 ফটো উপলব্ধ	741 নাম : চৰনা দৈমাৰী স্বামীৰ নাম: গাপচোলা দৈমাৰী ঘৰ নং : ৪০ বয়স : 52 লিঙ্গ : মহিলা	LQX1103055 ফটো উপলব্ধ	S 742 নাম : হাইনাশ্ৰী দৈমাৰী পিতাৰ নাম: গাৰসুলা দৈমাৰী ঘৰ নং : ৪০ বয়স : 26 লিঙ্গ : মহিলা	LQX0232371 ফটো উপলব্ধ
E 743 নাম : জিৰিমি দৈমাৰী পিতাৰ নাম: লাবান দৈমাৰী ঘৰ নং : ৪০ক বয়স : 55 লিঙ্গ : মহিলা	LQX1101877 ফটো উপলব্ধ	744 নাম : প্ৰেমা দৈমাৰী পিতাৰ নাম: লাবান দৈমাৰী ঘৰ নং : ৪০ক বয়স : 32 লিঙ্গ : মহিলা	LQX0149815 ফটো উপলব্ধ	745 নাম : উষা দৈমাৰী পিতাৰ নাম: কান্ত দৈমাৰী ঘৰ নং : ৪০ক বয়স : 26 লিঙ্গ : মহিলা	LQX0232330 ফটো উপলব্ধ



746 নাম : কান্ত দৈমাৰী পিতাৰ নাম: পাউল দৈমাৰী ঘৰ নং : 80ক বয়স : 51 লিঙ্গ : পুৰুষ	LQX1103066 ফটো উপলব্ধ	747 নাম : অৰমিলা দৈমাৰী পিতাৰ নাম: আনন্দ দৈমাৰী ঘৰ নং : 8২ বয়স : 46 লিঙ্গ : মহিলা	LQX1103135 ফটো উপলব্ধ	748 নাম : অনিলা দৈমাৰী পিতাৰ নাম: য়াকোপ দৈমাৰী ঘৰ নং : 8২ বয়স : 45 লিঙ্গ : মহিলা	LQX1103157 ফটো উপলব্ধ
749 নাম : জিৰন দৈমাৰী পিতাৰ নাম: য়াকোপ দৈমাৰী ঘৰ নং : 8২ বয়স : 42 লিঙ্গ : পুৰুষ	LQX1103146 ফটো উপলব্ধ	750 নাম : গোবিন্দ দৈমাৰী পিতাৰ নাম: বান্দাৰ দৈমাৰী ঘৰ নং : 8৩ বয়স : 75 লিঙ্গ : পুৰুষ	LQX1103168 ফটো উপলব্ধ	E 751 নাম : লাবাৰী দৈমাৰী স্বামীৰ নাম: গোবিন্দ দৈমাৰী ঘৰ নং : 8৩ বয়স : 68 লিঙ্গ : মহিলা	LQX1103179 ফটো উপলব্ধ
752 নাম : মেৰগা দৈমাৰী পিতাৰ নাম: গোবিন্দ দৈমাৰী ঘৰ নং : 8৩ বয়স : 45 লিঙ্গ : পুৰুষ	LQX1103180 ফটো উপলব্ধ	753 নাম : নিলটল দৈমাৰী পিতাৰ নাম: গোবিন্দ দৈমাৰী ঘৰ নং : 8৩ বয়স : 42 লিঙ্গ : পুৰুষ	LQX1103191 ফটো উপলব্ধ	754 নাম : মনোৰুমা দৈমাৰী পিতাৰ নাম: গোবিন্দ দৈমাৰী ঘৰ নং : 8৩ বয়স : 38 লিঙ্গ : মহিলা	LQX1103204 ফটো উপলব্ধ
755 নাম : হেলেনা দৈমাৰী পিতাৰ নাম: বিনাৰাম দৈমাৰী ঘৰ নং : 8৩ বয়স : 35 লিঙ্গ : মহিলা	LQX0349605 ফটো উপলব্ধ	756 নাম : বিকি দৈমাৰী পিতাৰ নাম: বুনেশ দৈমাৰী ঘৰ নং : 8৩ বয়স : 25 লিঙ্গ : পুৰুষ	LQX0414789 ফটো উপলব্ধ	757 নাম : চাহিল দৈমাৰী পিতাৰ নাম: বুনেশ দৈমাৰী ঘৰ নং : 8৩ বয়স : 24 লিঙ্গ : পুৰুষ	LQX0416891 ফটো উপলব্ধ
758 নাম : বিদিন্থা দৈমাৰী পিতাৰ নাম: শনিবৰ ঘৰ নং : 43 বয়স : 22 লিঙ্গ : পুৰুষ	PVJ0062182 ফটো উপলব্ধ	759 নাম : দৈমাৰী পিতাৰ নাম: গোবিন্দ দৈমাৰী ঘৰ নং : 8৩ক বয়স : 55 লিঙ্গ : পুৰুষ	LQX1103215 ফটো উপলব্ধ	760 নাম : মিন দৈমাৰী স্বামীৰ নাম: শনিবৰ দৈমাৰী ঘৰ নং : 8৩ক বয়স : 44 লিঙ্গ : মহিলা	LQX1103226 ফটো উপলব্ধ
761 নাম : কলিন দৈমাৰী পিতাৰ নাম: লক্ষেশ্বৰ দৈমাৰী ঘৰ নং : 45 বয়স : 39 লিঙ্গ : পুৰুষ	LQX1102461 ফটো উপলব্ধ	762 নাম : হেলেনা বাস্কে স্বামীৰ নাম: পাউলুচ কিঙ্কু ঘৰ নং : 51 বয়স : 35 লিঙ্গ : মহিলা	LQX7693328 ফটো উপলব্ধ	763 নাম : সালাগি টুডু পিতাৰ নাম: চুনু টুডু ঘৰ নং : 53 বয়স : 25 লিঙ্গ : মহিলা	LQX0514224 ফটো উপলব্ধ
D 764 নাম : নৰ বাহাদুৰ লামা পিতাৰ নাম: লালি বাহাদুৰ লামা ঘৰ নং : ১০৮গ বয়স : 45 লিঙ্গ : পুৰুষ	LQX1103248 ফটো উপলব্ধ	D 765 নাম : পাৰ্বতী লামা স্বামীৰ নাম: নৰ বাহাদুৰ লামা ঘৰ নং : ১০৮গ বয়স : 40 লিঙ্গ : মহিলা	LQX1103237 ফটো উপলব্ধ	766 নাম : চুনতী দৈমাৰী পিতাৰ নাম: কেনেট দৈমাৰী ঘৰ নং : ৩৪২ বয়স : 40 লিঙ্গ : মহিলা	LQX1112487 ফটো উপলব্ধ
767 নাম : মন দাস্তমাৰী পিতাৰ নাম: মালিসন দাস্তমাৰী ঘৰ নং : 781 বয়স : 30 লিঙ্গ : মহিলা	LQX0013409 ফটো উপলব্ধ	768 নাম : এচন বসুমতাৰী পিতাৰ নাম: জিৰন বসুমতাৰী ঘৰ নং : হাউস নো 09 বয়স : 20 লিঙ্গ : পুৰুষ	PVJ0111971 ফটো উপলব্ধ	769 নাম : নেহা দৈমাৰী পিতাৰ নাম: জিৰেন দৈমাৰী ঘৰ নং : হাউস নো 10 বয়স : 21 লিঙ্গ : মহিলা	PVJ0111997 ফটো উপলব্ধ
770 নাম : প্ৰিয়া দৈমাৰী পিতাৰ নাম: প্ৰোজীত দৈমাৰী ঘৰ নং : হাউস নো 26 বয়স : 21 লিঙ্গ : মহিলা	PVJ0111633 ফটো উপলব্ধ	771 নাম : বাজেশ বসুমতাৰী পিতাৰ নাম: বঞ্জন বসুমতাৰী ঘৰ নং : হাউস নো 33 বয়স : 20 লিঙ্গ : পুৰুষ	PVJ0111864 ফটো উপলব্ধ	E 772 নাম : বহিলা দৈমাৰী স্বামীৰ নাম: লক্ষেশ্বৰ দৈমাৰী ঘৰ নং : বয়স : 50 লিঙ্গ : মহিলা	LQX1102450 ফটো উপলব্ধ



773	1	PVJ0149815
নাম : বেৰসী দৈমাৰী স্বামীৰ নাম : গম্বৰা দৈমাৰী ঘৰ নং : 38 বয়স : 37 লিঙ্গ : মহিলা		
ফটো উপলব্ধ		

774	1	LQX0517466
নাম : গোম গুৰুং স্বামীৰ নাম : কুবিৰ বাই ঘৰ নং : 55 বয়স : 46 লিঙ্গ : মহিলা		
ফটো উপলব্ধ		

775	1	PVJ0163915
নাম : সুস্মিতা চুকা পিতাৰ নাম : দল বাহাদুৰ চুকা ঘৰ নং : 151 বয়স : 19 লিঙ্গ : মহিলা		
ফটো উপলব্ধ		

776	1	PVJ0164681
নাম : গৰদংগ নাৰ্জাৰী স্বামীৰ নাম : বাৰ্জেশ নাৰ্জাৰী ঘৰ নং : 156 বয়স : 18 লিঙ্গ : মহিলা		
ফটো উপলব্ধ		

777	1	PVJ0181032
নাম : জীতশ দৈমাৰী পিতাৰ নাম : বঞ্জিত দৈমাৰী ঘৰ নং : 106 বয়স : 20 লিঙ্গ : পুৰুষ		
ফটো উপলব্ধ		

778	1	LQX1103317
নাম : বাফেল বসুমতাৰী পিতাৰ নাম : জোয়েল বসুমতাৰী ঘৰ নং : ৬৬ বয়স : 37 লিঙ্গ : পুৰুষ		
ফটো উপলব্ধ		

779	1	LQX8535419
নাম : প্ৰিয়া দৈমাৰী পিতাৰ নাম : প্ৰভাত দৈমাৰী ঘৰ নং : ৬৬ বয়স : 33 লিঙ্গ : মহিলা		
ফটো উপলব্ধ		



780	2	PVJ0201848
নাম : শিনাৰী দৈমাৰী পিতাৰ নাম: পুহৰ দৈমাৰী ঘৰ নং : 30 বয়স : 22 লিঙ্গ : মহিলা		ফটো উপলব্ধ

781	2	PVJ0201913
নাম : খুশী দৈমাৰী পিতাৰ নাম: পুহৰ দৈমাৰী ঘৰ নং : 30 বয়স : 21 লিঙ্গ : মহিলা		ফটো উপলব্ধ

782	1	PVJ0202051
নাম : সুনিতা বসুমতাৰী পিতাৰ নাম: সুশীল বসুমতাৰী ঘৰ নং : 88 বয়স : 20 লিঙ্গ : মহিলা		ফটো উপলব্ধ

ভোটাৰৰ সাৰাংশ

A) ভোটাৰৰ সংখ্যা

	তালিকাৰ প্ৰকাৰ	তালিকাৰ চিনাক্তকৰণ	ভোটাৰৰ সংখ্যা							
			পুৰুষ	মহিলা	৩য় লিঙ্গ	মুঠ				
I	মূল তালিকা	মূল তালিকা	বিশেষ সংশোধন, 2026 চনৰ পূৰ্বৰ 2025 চনৰ মূল তালিকাৰ লগত থকা সংযোজন সমূহ একত্ৰিতকৰন কৰা তালিকা।				393	379	0	772
II	যোগ তালিকা	পৰিপূৰক 1	বিশেষ সংক্ষিপ্ত সংশোধন, 2026				2	5	0	7
		পৰিপূৰক 2	অনবিচ্ছিন্ন সংশোধন 2026				0	3	0	3
			মুঠ				2	8	0	10
III	বিয়োজন তালিকা	পৰিপূৰক 1	বিশেষ সংক্ষিপ্ত সংশোধন, 2026				12	15	0	27
		পৰিপূৰক 2	অনবিচ্ছিন্ন সংশোধন 2026				0	1	0	1
			মুঠ				12	16	0	28
IV	লিংগ ক্ষেত্ৰত পৰিবৰ্তনৰ বাবে পাৰ্থক্য					0	0	0	0	
এই সংশোধনৰ পিছত ভোটাৰ তালিকাত ভোটাৰৰ মুঠ সংখ্যা (I+II-III+IV)						383	371	0	754	

B) শুধৰনীৰ সংখ্যা

তালিকাৰ প্ৰকাৰ	তালিকাৰ চিনাক্তকৰণ	শুধৰনীৰ সংখ্যা
পৰিপূৰক 1	বিশেষ সংক্ষিপ্ত সংশোধন, 2026	3
পৰিপূৰক 2	অনবিচ্ছিন্ন সংশোধন 2026	1
	মুঠ	4

নিৰ্বাচক পঞ্জীয়ন বিষয়াৰ স্বাক্ষৰ

E-মৃত, S-স্থানান্তৰিত/ বাসস্থান পৰিবৰ্তন, R-প্ৰতিলিপি, M-নিখোজ, Q-অযোগ্য