



## ভোটাৰ তালিকা 2026 S03 অসম

বিধানসভা সমষ্টিৰ নম্বৰ, নাম আৰু সংৰক্ষণৰ স্থিতি : 46 - ওদালগুৰি (অনুসূচিত জনজাতি)		খণ্ড নং : 56																			
এই বিধানসভা সমষ্টিত কোন সংসদীয় সমষ্টিৰ অন্তৰ্গত তাৰ নম্বৰ, নাম আৰু সংৰক্ষণ স্থিতি : 4 - দৰং-ওদালগুৰি (সাধাৰণ)																					
<b>1. সংশোধনৰ বিৱৰণ</b>																					
সংশোধনৰ বছৰ	2026	তালিকাৰ চিনাক্তকৰণ																			
ভিত্তি তাৰিখ	01-04-2026	বিশেষ সংশোধন, 2026 চনৰ পূৰ্বৰ 2025 চনৰ মূল তালিকাৰ লগত থকা সংযোজন সমূহ একত্ৰিতকৰণ কৰা তালিকা।																			
সংশোধনৰ প্ৰকাৰ	বিশেষ সংশোধন 2026																				
প্ৰকাশনৰ তাৰিখ	23-03-2026																				
<b>2. খণ্ড আৰু ভোটগ্ৰহন কেন্দ্ৰৰ বিৱৰণ</b>																					
খণ্ডৰ অন্তৰ্গত এলেকা সমূহৰ নম্বৰ আৰু নাম																					
1-জামুগুৰি	<table style="width: 100%; border-collapse: collapse;"> <tr> <td style="width: 50%;">মূল চহৰ/গাওঁ</td> <td>: ভৈৰবকুণ্ড</td> </tr> <tr> <td>ৱাৰ্ড নং</td> <td>:</td> </tr> <tr> <td>ডাকঘৰ</td> <td>: ভৈৰবকুণ্ড</td> </tr> <tr> <td>পুলিচ থানা</td> <td>: ভৈৰবকুণ্ড</td> </tr> <tr> <td>ব্লক</td> <td>: ওদালগুৰি (অংশ-১)</td> </tr> <tr> <td>ৰাজহ চক্ৰ</td> <td>: ওদালগুৰি</td> </tr> <tr> <td>জিলা</td> <td>: ওদালগুৰি</td> </tr> <tr> <td>পিনকোড</td> <td>: 784513</td> </tr> </table>					মূল চহৰ/গাওঁ	: ভৈৰবকুণ্ড	ৱাৰ্ড নং	:	ডাকঘৰ	: ভৈৰবকুণ্ড	পুলিচ থানা	: ভৈৰবকুণ্ড	ব্লক	: ওদালগুৰি (অংশ-১)	ৰাজহ চক্ৰ	: ওদালগুৰি	জিলা	: ওদালগুৰি	পিনকোড	: 784513
মূল চহৰ/গাওঁ						: ভৈৰবকুণ্ড															
ৱাৰ্ড নং						:															
ডাকঘৰ						: ভৈৰবকুণ্ড															
পুলিচ থানা						: ভৈৰবকুণ্ড															
ব্লক						: ওদালগুৰি (অংশ-১)															
ৰাজহ চক্ৰ						: ওদালগুৰি															
জিলা	: ওদালগুৰি																				
পিনকোড	: 784513																				
2-আংৰাজুলি (অংশ )																					
<b>3. ভোটগ্ৰহন কেন্দ্ৰৰ বিৱৰণ</b>																					
ভোটগ্ৰহন কেন্দ্ৰৰ নম্বৰ আৰু নাম :	ভোটগ্ৰহন কেন্দ্ৰৰ প্ৰকাৰ (পুৰুষ/মহিলা/সাধাৰণ)		সাধাৰণ																		
56 - ভৈৰবকুণ্ড হাইস্কুল	খণ্ডৰ অন্তৰ্গত সহায়ক ভোটগ্ৰহন কেন্দ্ৰৰ সংখ্যা :		0																		
ভোটগ্ৰহন কেন্দ্ৰৰ ঠিকনা :																					
ভৈৰবকুণ্ড হাইস্কুল, 1, ভৈৰবকুণ্ড পোঃঅঃ -ভৈৰবকুণ্ড জিলা-ওদালগুৰি ৭৮৪৫১৩																					
<b>4. ভোটাৰৰ সংখ্যা</b>																					
আৰম্ভনি ক্ৰমিক নং	শেষ ক্ৰমিক নং	মুঠ ভোটাৰ																			
		পুৰুষ	মহিলা	৩য় লিঙ্গ	মুঠ																
1	1013	417	478	0	895																

নিৰ্বাচক পঞ্জীয়ন বিষয়াৰ স্বাক্ষৰ

Nazri Naksha

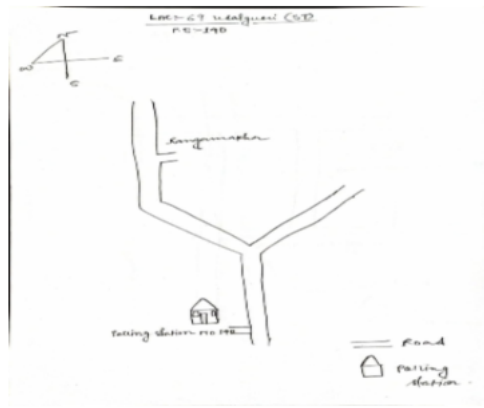

Google Map View



Polling Station Building Front View



ভোটগ্ৰহন কেন্দ্ৰৰ সন্মুখৰ দৃশ্য



Cad View

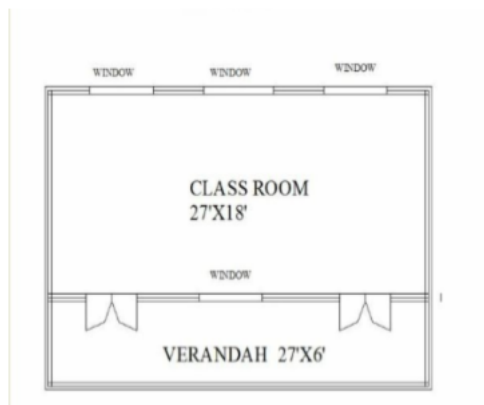

Key MAP View

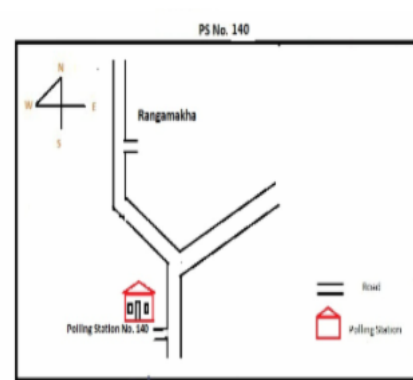



1 নাম : পদ্মিণি নাংছাৰী স্বামীৰ নাম: আৰ্থি গা নাংছাৰী ঘৰ নং : ০১ বয়স : 38 লিঙ্গ : মহিলা	LQX0575977 ফটো উপলব্ধ	2 নাম : গোপি নাথ বসুমতাৰী পিতাৰ নাম: বুধনাথ বসুমতাৰী ঘৰ নং : ১ বয়স : 73 লিঙ্গ : পুৰুষ	LQX1114574 ফটো উপলব্ধ	3 নাম : জয়ন্তী বসুমতাৰী স্বামীৰ নাম: গোপিনাথ বসুমতাৰী ঘৰ নং : ১ বয়স : 68 লিঙ্গ : মহিলা	LQX1114585 ফটো উপলব্ধ
4 নাম : নিৰুণী বসুমতাৰী স্বামীৰ নাম: যোচেফ বসুমতাৰী ঘৰ নং : ১ বয়স : 54 লিঙ্গ : মহিলা	LQX1114654 ফটো উপলব্ধ	S 5 নাম : কৰ্ণেশ্বৰী বসুমতাৰী পিতাৰ নাম: গোপিনাথ বসুমতাৰী ঘৰ নং : ১ বয়স : 40 লিঙ্গ : মহিলা	LQX1114610 ফটো উপলব্ধ	6 নাম : চিমন বসুমতাৰী পিতাৰ নাম: গোপিনাথ বসুমতাৰী ঘৰ নং : 2 বয়স : 40 লিঙ্গ : পুৰুষ	PVJ0085894 ফটো উপলব্ধ
7 নাম : ৰূপাশ্ৰী বসুমতাৰী পিতাৰ নাম: গোপিনাথ বসুমতাৰী ঘৰ নং : ১ বয়স : 39 লিঙ্গ : মহিলা	LQX1114621 ফটো উপলব্ধ	8 নাম : পাঞ্জা বসুমতাৰী পিতাৰ নাম: গোপিনাথ বসুমতাৰী ঘৰ নং : ১ বয়স : 35 লিঙ্গ : পুৰুষ	LQX1114643 ফটো উপলব্ধ	9 নাম : বীৰবল বসুমতাৰী পিতাৰ নাম: গোপিনাথ বসুমতাৰী ঘৰ নং : 2 বয়স : 35 লিঙ্গ : পুৰুষ	LQX1114632 ফটো উপলব্ধ
10 নাম : সুপ্ৰিয়া দৈমাৰী স্বামীৰ নাম: বীৰবল বসুমতাৰী ঘৰ নং : 2 গা বয়স : 34 লিঙ্গ : মহিলা	LQX0053199 ফটো উপলব্ধ	11 নাম : সৌমদৌন বসুমতাৰী পিতাৰ নাম: গোপিনাথ বসুমতাৰী ঘৰ নং : 2 ক বয়স : 34 লিঙ্গ : পুৰুষ	LQX1114563 ফটো উপলব্ধ	12 নাম : সলোমন বসুমতাৰী পিতাৰ নাম: গোপিনাথ বসুমতাৰী ঘৰ নং : 2 খ বয়স : 43 লিঙ্গ : পুৰুষ	LQX1114665 ফটো উপলব্ধ
13 নাম : সোনাস্ৰী বসুমতাৰী স্বামীৰ নাম: সলোমন বসুমতাৰী ঘৰ নং : 2 খ বয়স : 39 লিঙ্গ : মহিলা	LQX1114676 ফটো উপলব্ধ	14 নাম : প্ৰিয়ংকা বসুমতাৰী পিতাৰ নাম: সলোমন বসুমতাৰী ঘৰ নং : 2 খ বয়স : 20 লিঙ্গ : মহিলা	PVJ0058982 ফটো উপলব্ধ	15 নাম : শহিদ নাৰ্জাৰী পিতাৰ নাম: ৰিজোন নাৰ্জাৰী ঘৰ নং : 03 বয়স : 21 লিঙ্গ : পুৰুষ	LQX7691744 ফটো উপলব্ধ
16 নাম : লীলীমাই বসুমতাৰী স্বামীৰ নাম: মহেন্দ্ৰ বসুমতাৰী ঘৰ নং : 8 বয়স : 54 লিঙ্গ : মহিলা	LQX1114701 ফটো উপলব্ধ	17 নাম : সুশীলা বসুমতাৰী পিতাৰ নাম: মহেন্দ্ৰ বসুমতাৰী ঘৰ নং : 8 বয়স : 44 লিঙ্গ : মহিলা	LQX1114712 ফটো উপলব্ধ	18 নাম : বাৰনাবস বসুমতাৰী পিতাৰ নাম: মহেন্দ্ৰ বসুমতাৰী ঘৰ নং : 8 বয়স : 44 লিঙ্গ : পুৰুষ	LQX1114734 ফটো উপলব্ধ
19 নাম : লৰেন বসুমতাৰী পিতাৰ নাম: মহেন্দ্ৰ বসুমতাৰী ঘৰ নং : 8 বয়স : 42 লিঙ্গ : পুৰুষ	LQX1114723 ফটো উপলব্ধ	20 নাম : সোনালী বসুমতাৰী পিতাৰ নাম: মহেন্দ্ৰ বসুমতাৰী ঘৰ নং : 8 বয়স : 40 লিঙ্গ : মহিলা	LQX1114745 ফটো উপলব্ধ	21 নাম : অনিমা বসুমতাৰী স্বামীৰ নাম: লৰেন বসুমতাৰী ঘৰ নং : 8 বয়স : 39 লিঙ্গ : মহিলা	LQX1114687 ফটো উপলব্ধ
22 নাম : ৰূপাচৰন বসুমতাৰী পিতাৰ নাম: ষ্টিফেন বসুমতাৰী ঘৰ নং : ৬ বয়স : 50 লিঙ্গ : পুৰুষ	LQX1114756 ফটো উপলব্ধ	23 নাম : পূৰ্ণিমা বসুমতাৰী স্বামীৰ নাম: ৰূপাচৰন বসুমতাৰী ঘৰ নং : ৬ বয়স : 46 লিঙ্গ : মহিলা	LQX1114767 ফটো উপলব্ধ	24 নাম : অঞ্জলী বসুমতাৰী পিতাৰ নাম: ৰূপাচৰন বসুমতাৰী ঘৰ নং : ৬ বয়স : 27 লিঙ্গ : মহিলা	LQX0233932 ফটো উপলব্ধ
25 নাম : ৰংজালী বসুমতাৰী পিতাৰ নাম: ৰূপাচৰন বসুমতাৰী ঘৰ নং : ০৬ বয়স : 25 লিঙ্গ : মহিলা	LQX0565663 ফটো উপলব্ধ	26 নাম : অসুমাই বসুমতাৰী পিতাৰ নাম: ৰূপাচৰন ঘৰ নং : 06 বয়স : 20 লিঙ্গ : মহিলা	PVJ0065367 ফটো উপলব্ধ	27 নাম : প্ৰেমিকা হাজোৱাৰী স্বামীৰ নাম: বুদ্ধি হাজোৱাৰী ঘৰ নং : ০৭ বয়স : 55 লিঙ্গ : মহিলা	LQX1110083 ফটো উপলব্ধ
28 নাম : ৰনচাইশ্ৰী নাৰ্জাৰী স্বামীৰ নাম: জনাথন হাজোৱাৰী ঘৰ নং : ০৭ বয়স : 37 লিঙ্গ : মহিলা	CFM1551899 ফটো উপলব্ধ	29 নাম : জনাথন হাজোৱাৰী পিতাৰ নাম: বুদ্ধি হাজোৱাৰী ঘৰ নং : ০৭ বয়স : 33 লিঙ্গ : পুৰুষ	LQX0364380 ফটো উপলব্ধ	S 30 নাম : কৰিশ্যা হাজোৱাৰী পিতাৰ নাম: বুদ্ধি হাজোৱাৰী ঘৰ নং : ০৭ বয়স : 28 লিঙ্গ : মহিলা	LQX0364356 ফটো উপলব্ধ



31 নাম : সোবোধ নাৰ্জাৰী পিতাৰ নাম: অশ্বিনী নাৰ্জাৰী ঘৰ নং : ৯ বয়স : 69 লিঙ্গ : পুৰুষ	LQX1114789 ফটো উপলব্ধ	32 নাম : বিলাহী নাৰ্জাৰী স্বামীৰ নাম: সোবোধ নাৰ্জাৰী ঘৰ নং : ৯ বয়স : 65 লিঙ্গ : মহিলা	LQX1114790 ফটো উপলব্ধ	33 নাম : কল্পনা নাৰ্জাৰী পিতাৰ নাম: সোবোধ নাৰ্জাৰী ঘৰ নং : ৯ বয়স : 44 লিঙ্গ : মহিলা	LQX1114803 ফটো উপলব্ধ
34 নাম : জাসীলা নাৰ্জাৰী পিতাৰ নাম: সোবোধ নাৰ্জাৰী ঘৰ নং : ৯ বয়স : 39 লিঙ্গ : পুৰুষ	LQX1114814 ফটো উপলব্ধ	35 নাম : অৰ্চি গা. নাংছাৰী পিতাৰ নাম: সূৰ্য্য নাংছাৰী ঘৰ নং : ৯ বয়স : 36 লিঙ্গ : পুৰুষ	LQX0266858 ফটো উপলব্ধ	36 নাম : জেপাৰচন নাৰ্জাৰী পিতাৰ নাম: চবুদ নাৰ্জাৰী ঘৰ নং : ৯ বয়স : 27 লিঙ্গ : পুৰুষ	LQX0267328 ফটো উপলব্ধ
37 নাম : সুৰ নাৰ্জাৰী স্বামীৰ নাম: চিমন নাৰ্জাৰী ঘৰ নং : ১২ বয়স : 68 লিঙ্গ : মহিলা	LQX1114836 ফটো উপলব্ধ	38 নাম : ফেৰ্জিল বসুমতাৰি মাতৃৰ নাম: সুৰমণী নাৰ্জাৰী ঘৰ নং : ১২ বয়স : 50 লিঙ্গ : মহিলা	LQX0446088 ফটো উপলব্ধ	39 নাম : নিকোদিন নাৰ্জাৰী পিতাৰ নাম: চুৰাম নাৰ্জাৰী ঘৰ নং : ১২ বয়স : 46 লিঙ্গ : পুৰুষ	LQX1114858 ফটো উপলব্ধ
40 নাম : বীনা নাৰ্জাৰী স্বামীৰ নাম: নিকোদিন নাৰ্জাৰী ঘৰ নং : ১২ বয়স : 44 লিঙ্গ : মহিলা	LQX1114869 ফটো উপলব্ধ	41 নাম : লৰেণ্চ দৈমাৰী মাতৃৰ নাম: চৰমণি নাৰ্জাৰী ঘৰ নং : ১২ বয়স : 44 লিঙ্গ : পুৰুষ	LQX0149716 ফটো উপলব্ধ	42 নাম : অঞ্জিলা দৈমাৰী পিতাৰ নাম: চোৰমণি নাৰ্জাৰী ঘৰ নং : ১২ বয়স : 43 লিঙ্গ : মহিলা	LQX0149757 ফটো উপলব্ধ
43 নাম : বিনিজন নাৰ্জাৰী মাতৃৰ নাম: বীনা নাৰ্জাৰী ঘৰ নং : ১২ বয়স : 27 লিঙ্গ : পুৰুষ	LQX0233791 ফটো উপলব্ধ	44 নাম : বেনজিনা নাৰ্জাৰী মাতৃৰ নাম: বীনা নাৰ্জাৰী ঘৰ নং : ১২ বয়স : 24 লিঙ্গ : মহিলা	LQX0446070 ফটো উপলব্ধ	45 নাম : চামুএল নাৰ্জাৰী পিতাৰ নাম: অশ্বিনী নাৰ্জাৰী ঘৰ নং : ১৩ বয়স : 58 লিঙ্গ : পুৰুষ	LQX1114870 ফটো উপলব্ধ
46 নাম : দীপ্তি দাস্‌মাৰী স্বামীৰ নাম: চামুৱেল নাৰ্জাৰী ঘৰ নং : ১৩ বয়স : 56 লিঙ্গ : মহিলা	LQX1114881 ফটো উপলব্ধ	47 নাম : অল্ট নাৰ্জাৰী পিতাৰ নাম: সামুয়েল নাৰ্জাৰী ঘৰ নং : ১৩ বয়স : 36 লিঙ্গ : পুৰুষ	LQX1114892 ফটো উপলব্ধ	48 নাম : সুভোৰেখা নাৰ্জাৰি স্বামীৰ নাম: অ্যালবাট নাৰ্জাৰী ঘৰ নং : ১৩ বয়স : 32 লিঙ্গ : মহিলা	HCK1453629 ফটো উপলব্ধ
49 নাম : বিমজিম নাৰ্জাৰী পিতাৰ নাম: ছামুএল নাৰ্জাৰী ঘৰ নং : ১৩ বয়স : 31 লিঙ্গ : মহিলা	LQX0155127 ফটো উপলব্ধ	50 নাম : অক্ষিনস নাৰ্জাৰী পিতাৰ নাম: সামুয়েল নাৰ্জাৰী ঘৰ নং : 13 বয়স : 27 লিঙ্গ : পুৰুষ	LQX0155416 ফটো উপলব্ধ	51 নাম : ইশান বসুমতাৰী পিতাৰ নাম: হৰেন বসুমতাৰী ঘৰ নং : ১৫ বয়স : 64 লিঙ্গ : পুৰুষ	LQX1114905 ফটো উপলব্ধ
52 নাম : মাগ্ৰেট বসুমতাৰী স্বামীৰ নাম: ইশান বসুমতাৰী ঘৰ নং : ১৫ বয়স : 58 লিঙ্গ : মহিলা	LQX1114916 ফটো উপলব্ধ	53 নাম : চিৰিয়ন বসুমতাৰী পিতাৰ নাম: ইশান বসুমতাৰী ঘৰ নং : ১৫ বয়স : 38 লিঙ্গ : পুৰুষ	LQX1114927 ফটো উপলব্ধ	54 নাম : ৰঞ্জিতা বসুমতাৰী পিতাৰ নাম: ইছান বসুমতাৰী ঘৰ নং : ১৫ বয়স : 28 লিঙ্গ : মহিলা	LQX0233924 ফটো উপলব্ধ
S 55 নাম : চানজিতা বসুমতাৰী পিতাৰ নাম: সশান বসুমতাৰি ঘৰ নং : ১৫ বয়স : 27 লিঙ্গ : মহিলা	LQX0233833 ফটো উপলব্ধ	56 নাম : জিক্কেল বসুমতাৰি পিতাৰ নাম: সশানি বসুমতাৰি ঘৰ নং : ১৫ বয়স : 26 লিঙ্গ : পুৰুষ	LQX0567537 ফটো উপলব্ধ	E 57 নাম : জাকোব মোছাহাৰী পিতাৰ নাম: খাগৰা মোছাহাৰী ঘৰ নং : ১৬ বয়স : 92 লিঙ্গ : পুৰুষ	LQX1114938 ফটো উপলব্ধ
E 58 নাম : লচিয়া মোছাহাৰী স্বামীৰ নাম: জাকোব মোছাহাৰী ঘৰ নং : ১৬ বয়স : 88 লিঙ্গ : মহিলা	LQX1114949 ফটো উপলব্ধ	59 নাম : থমাছ মোছাহাৰী পিতাৰ নাম: জাকোব মোছাহাৰী ঘৰ নং : ১৬ বয়স : 62 লিঙ্গ : পুৰুষ	LQX1114950 ফটো উপলব্ধ	60 নাম : ৰেজিনা মোছাহাৰী স্বামীৰ নাম: থমাছ মোছাহাৰী ঘৰ নং : ১৬ বয়স : 58 লিঙ্গ : মহিলা	LQX1114961 ফটো উপলব্ধ



S	61	LQX1114972
নাম : জুলিচ মোছাহাৰী পিতাৰ নাম : জাকোব মোছাহাৰী ঘৰ নং : ১৬ বয়স : ৫৫ লিঙ্গ : পুৰুষ		
ফটো উপলব্ধ		

S	62	LQX1114983
নাম : প্ৰিমালা মোছাহাৰী স্বামীৰ নাম : জুলিচ মোছাহাৰী ঘৰ নং : ১৬ বয়স : ৫৩ লিঙ্গ : মহিলা		
ফটো উপলব্ধ		

	63	LQX0168419
নাম : মাথিউ মোছাহাৰী পিতাৰ নাম : থমাছ মোছাহাৰী ঘৰ নং : ১৬ বয়স : ৩১ লিঙ্গ : পুৰুষ		
ফটো উপলব্ধ		

S	64	LQX0168625
নাম : নিছা মোছাহাৰী পিতাৰ নাম : থমাছ মোছাহাৰী ঘৰ নং : ১৬ বয়স : ২৪ লিঙ্গ : মহিলা		
ফটো উপলব্ধ		

	65	LQX0168849
নাম : নিৰুকা মোছাহাৰী পিতাৰ নাম : থমাছ মোছাহাৰী ঘৰ নং : ১৬ বয়স : ২৭ লিঙ্গ : মহিলা		
ফটো উপলব্ধ		

	66	LQX0408641
নাম : নিফীলা মোছাহাৰী পিতাৰ নাম : থমাছ মোছাহাৰী ঘৰ নং : ১৬ বয়স : ২৬ লিঙ্গ : মহিলা		
ফটো উপলব্ধ		

	67	LQX0531475
নাম : নিছোট মচাহাৰি পিতাৰ নাম : থমাছ মচাহাৰি ঘৰ নং : ১৬ বয়স : ২৪ লিঙ্গ : পুৰুষ		
ফটো উপলব্ধ		

	68	LQX1115011
নাম : লুইছ বসুমতাৰী পিতাৰ নাম : পিতৰ বসুমতাৰী ঘৰ নং : ১৭ বয়স : ৪৭ লিঙ্গ : পুৰুষ		
ফটো উপলব্ধ		

	69	LQX1115022
নাম : বিনতী বসুমতাৰী স্বামীৰ নাম : লুইছ বসুমতাৰী ঘৰ নং : ১৭ বয়স : ৪৫ লিঙ্গ : মহিলা		
ফটো উপলব্ধ		

	70	LQX1115033
নাম : হেল্লা বসুমতাৰি পিতাৰ নাম : পিতৰ বসুমতাৰী ঘৰ নং : ১৭ বয়স : ৪২ লিঙ্গ : মহিলা		
ফটো উপলব্ধ		

	71	LQX0362236
নাম : বীনা বসুমতাৰী পিতাৰ নাম : পিতৰ বসুমতাৰী ঘৰ নং : ১৭ বয়স : ৩৭ লিঙ্গ : মহিলা		
ফটো উপলব্ধ		

	72	PVJ0142430
নাম : অনামিকা বসুমতাৰী পিতাৰ নাম : লুইচ বসুমতাৰী ঘৰ নং : ১৭ বয়স : ১৭ লিঙ্গ : মহিলা		
ফটো উপলব্ধ		

	73	LQX1115066
নাম : সন্তোষ বসুমতাৰী পিতাৰ নাম : বানেশ্বৰ বসুমতাৰী ঘৰ নং : ১৮ বয়স : ৫৫ লিঙ্গ : পুৰুষ		
ফটো উপলব্ধ		

	74	LQX0037937
নাম : আগনেছ বসুমতাৰী স্বামীৰ নাম : ৰঞ্জিত বসুমতাৰী ঘৰ নং : ১৮ বয়স : ৪৭ লিঙ্গ : মহিলা		
ফটো উপলব্ধ		

	75	LQX0391722
নাম : খতৰিণা বসুমতাৰী পিতাৰ নাম : ৰঞ্জিত বসুমতাৰী ঘৰ নং : ১৮ বয়স : ২৭ লিঙ্গ : মহিলা		
ফটো উপলব্ধ		

	76	LQX0037929
নাম : ৰঞ্জিত বসুমতাৰী পিতাৰ নাম : ফিলিপ বসুমতাৰী ঘৰ নং : ১৮ বয়স : ৫০ লিঙ্গ : পুৰুষ		
ফটো উপলব্ধ		

#	77	LQX1115088
নাম : ৰাকেশ বসুমতাৰী পিতাৰ নাম : বানেশ্বৰ বসুমতাৰী ঘৰ নং : ১৮ বয়স : ৫২ লিঙ্গ : পুৰুষ		
ফটো উপলব্ধ		

	78	LQX1115099
নাম : পদ্মেশ্বৰী বসুমতাৰী স্বামীৰ নাম : ৰাকেশ বসুমতাৰী ঘৰ নং : ১৮ বয়স : ৪৬ লিঙ্গ : মহিলা		
ফটো উপলব্ধ		

	79	LQX1134162
নাম : ওলিকা দাঈমাৰী স্বামীৰ নাম : জেব্ৰেস নাৰ্জাৰি ঘৰ নং : ১৯ বয়স : ৪৬ লিঙ্গ : মহিলা		
ফটো উপলব্ধ		

	80	LQX1115102
নাম : মৌনীল বসুমতাৰী পিতাৰ নাম : ৰাকেশ বসুমতাৰী ঘৰ নং : ১৯ বয়স : ৪১ লিঙ্গ : পুৰুষ		
ফটো উপলব্ধ		

	81	LQX1115113
নাম : বোন্দোনা বসুমতাৰি স্বামীৰ নাম : মনীল বসুমতাৰী ঘৰ নং : ১৯ বয়স : ৩৪ লিঙ্গ : মহিলা		
ফটো উপলব্ধ		

	82	LQX1115135
নাম : ৰেবতী বসুমতাৰী স্বামীৰ নাম : প্ৰমোদ বসুমতাৰী ঘৰ নং : ২০ বয়স : ৫৬ লিঙ্গ : মহিলা		
ফটো উপলব্ধ		

	83	LQX1115124
নাম : প্ৰমোদ বসুমতাৰী পিতাৰ নাম : কৰ্ণেল বসুমতাৰী ঘৰ নং : ২০ বয়স : ৫০ লিঙ্গ : পুৰুষ		
ফটো উপলব্ধ		

	84	LQX0044446
নাম : জোশনা বসুমতাৰী পিতাৰ নাম : প্ৰমদ বসুমতাৰী ঘৰ নং : ২০ বয়স : ৩৩ লিঙ্গ : মহিলা		
ফটো উপলব্ধ		

	85	LQX0183376
নাম : ৰিছমা বসুমতাৰী পিতাৰ নাম : প্ৰমোদ বসুমতাৰী ঘৰ নং : ২০ বয়স : ২৭ লিঙ্গ : মহিলা		
ফটো উপলব্ধ		

	86	LQX0418277
নাম : প্ৰমীতা বসুমতাৰী পিতাৰ নাম : প্ৰমোদ বসুমতাৰী ঘৰ নং : ২০ বয়স : ২৫ লিঙ্গ : মহিলা		
ফটো উপলব্ধ		

	87	LQX7678345
নাম : স্বপ্নশৰ বসুমতাৰী পিতাৰ নাম : প্ৰমোদ বসুমতাৰী ঘৰ নং : ২০ বয়স : ২২ লিঙ্গ : পুৰুষ		
ফটো উপলব্ধ		

	88	LQX0183228
নাম : কেচিয়া বসুমতাৰী পিতাৰ নাম : প্ৰমোদ বসুমতাৰী ঘৰ নং : ২০ বয়স : ৩০ লিঙ্গ : মহিলা		
ফটো উপলব্ধ		

	89	LQX1115180
নাম : চটেশ্বৰী বসুমতাৰী স্বামীৰ নাম : হৰেন্দ্ৰ বসুমতাৰী ঘৰ নং : ২১ বয়স : ৭৪ লিঙ্গ : মহিলা		
ফটো উপলব্ধ		

	90	PVJ0032987
নাম : ভদ্ৰেশ্বৰ দৈমাৰী পিতাৰ নাম : গোটে দৈমাৰী ঘৰ নং : ২১ বয়স : ৪৩ লিঙ্গ : পুৰুষ		
ফটো উপলব্ধ		



<p>S 91 LQX1115168</p> <p>নাম : মালিনী বসুমতাৰী পিতাৰ নাম: ইচাহাক বসুমতাৰী ঘৰ নং : 32 বয়স : 42 লিঙ্গ : মহিলা</p> <p>ফটো উপলব্ধ</p>	<p>S 92 LQX1115179</p> <p>নাম : ইষ্টিহাৰ বসুমতাৰী পিতাৰ নাম: ইচাহাক বসুমতাৰী ঘৰ নং : 32 বয়স : 40 লিঙ্গ : মহিলা</p> <p>ফটো উপলব্ধ</p>	<p>93 LQX1115204</p> <p>নাম : ইলিচা বসুমতাৰী স্বামীৰ নাম: ভদ্রেেশ্বৰ বসুমতাৰী ঘৰ নং : 21 বয়স : 39 লিঙ্গ : মহিলা</p> <p>ফটো উপলব্ধ</p>
<p>94 LQX1115191</p> <p>নাম : ভদ্রেেশ্বৰ দৈমাৰী পিতাৰ নাম: ইছাহাক বসুমতাৰী ঘৰ নং : 21 বয়স : 35 লিঙ্গ : পুৰুষ</p> <p>ফটো উপলব্ধ</p>	<p>S 95 LQX0480269</p> <p>নাম : ৰমী বসুমতাৰী পিতাৰ নাম: ইছাহাক বসুমতাৰী ঘৰ নং : 21 বয়স : 23 লিঙ্গ : মহিলা</p> <p>ফটো উপলব্ধ</p>	<p>96 PVJ0032995</p> <p>নাম : লিজা দৈমাৰী পিতাৰ নাম: ভদ্রেেশ্বৰ দৈমাৰী ঘৰ নং : 21 বয়স : 23 লিঙ্গ : মহিলা</p> <p>ফটো উপলব্ধ</p>
<p>97 LQX1115146</p> <p>নাম : ইচাহাক বসুমতাৰী পিতাৰ নাম: হৰেন্দ্ৰ বসুমতাৰী ঘৰ নং : 21 বয়স : 67 লিঙ্গ : পুৰুষ</p> <p>ফটো উপলব্ধ</p>	<p>98 LQX0185397</p> <p>নাম : কৃষ্টিনা বসুমতাৰী স্বামীৰ নাম: ইচাহাক বসুমতাৰী ঘৰ নং : 21 বয়স : 49 লিঙ্গ : মহিলা</p> <p>ফটো উপলব্ধ</p>	<p>99 LQX0185587</p> <p>নাম : নিজেীৰা বসুমতাৰী পিতাৰ নাম: ইচাহাক বসুমতাৰী ঘৰ নং : 21 বয়স : 33 লিঙ্গ : মহিলা</p> <p>ফটো উপলব্ধ</p>
<p>100 LQX0185736</p> <p>নাম : আল্টা বসুমতাৰী পিতাৰ নাম: ইচাহাক বসুমতাৰী ঘৰ নং : 21 বয়স : 29 লিঙ্গ : পুৰুষ</p> <p>ফটো উপলব্ধ</p>	<p>101 LQX7681307</p> <p>নাম : ৰবিন্দ্ৰ বসুমতাৰী পিতাৰ নাম: ইচাহাক বসুমতাৰী ঘৰ নং : 21 বয়স : 21 লিঙ্গ : পুৰুষ</p> <p>ফটো উপলব্ধ</p>	<p>102 LQX1115248</p> <p>নাম : সুশান্ত নাৰ্জাৰী পিতাৰ নাম: আশিনী নাৰ্জাৰী ঘৰ নং : 22 বয়স : 43 লিঙ্গ : পুৰুষ</p> <p>ফটো উপলব্ধ</p>
<p>103 LQX1115259</p> <p>নাম : সৌদৌমশ্ৰী নাৰ্জাৰী স্বামীৰ নাম: সুশান্ত নাৰ্জাৰী ঘৰ নং : 22 বয়স : 42 লিঙ্গ : মহিলা</p> <p>ফটো উপলব্ধ</p>	<p>104 PVJ0115261</p> <p>নাম : ইল্জাপ নাৰ্জাৰী পিতাৰ নাম: সুশান্ত নাৰ্জাৰী ঘৰ নং : 22 বয়স : 21 লিঙ্গ : পুৰুষ</p> <p>ফটো উপলব্ধ</p>	<p>105 PVJ0115337</p> <p>নাম : লাভলী নাৰ্জাৰী পিতাৰ নাম: সুশান্ত নাৰ্জাৰী ঘৰ নং : 22 বয়স : 20 লিঙ্গ : মহিলা</p> <p>ফটো উপলব্ধ</p>
<p>106 LQX1115282</p> <p>নাম : নৰেন নাৰ্জাৰী পিতাৰ নাম: চামেল নাৰ্জাৰী ঘৰ নং : 23 বয়স : 65 লিঙ্গ : পুৰুষ</p> <p>ফটো উপলব্ধ</p>	<p>107 LQX1115260</p> <p>নাম : ঋষিমন্ত মোছাহাৰী পিতাৰ নাম: খৰসিং মোছাহাৰী ঘৰ নং : 23 বয়স : 56 লিঙ্গ : পুৰুষ</p> <p>ফটো উপলব্ধ</p>	<p>108 LQX1115271</p> <p>নাম : ৰপতী হাজৰাৰী স্বামীৰ নাম: ঋষিমন্ত মোছাহাৰী ঘৰ নং : 23 বয়স : 52 লিঙ্গ : মহিলা</p> <p>ফটো উপলব্ধ</p>
<p>109 LQX1118338</p> <p>নাম : জীবিতা মোছাহাৰী পিতাৰ নাম: ঋষিমন্ত মোছাহাৰী ঘৰ নং : 23 বয়স : 31 লিঙ্গ : মহিলা</p> <p>ফটো উপলব্ধ</p>	<p>110 LQX0191239</p> <p>নাম : জেছিকা মোছাহাৰী পিতাৰ নাম: ঋষিমন্ত মোছাহাৰী ঘৰ নং : 23 বয়স : 28 লিঙ্গ : মহিলা</p> <p>ফটো উপলব্ধ</p>	<p>111 LQX1115293</p> <p>নাম : নলিনী নাৰ্জাৰী স্বামীৰ নাম: নৰেন নাৰ্জাৰী ঘৰ নং : 28 বয়স : 63 লিঙ্গ : মহিলা</p> <p>ফটো উপলব্ধ</p>
<p>112 LQX1115306</p> <p>নাম : ৰিজন নাৰ্জাৰী পিতাৰ নাম: নৰেন নাৰ্জাৰী ঘৰ নং : 28 বয়স : 63 লিঙ্গ : পুৰুষ</p> <p>ফটো উপলব্ধ</p>	<p>113 LQX1115317</p> <p>নাম : নিৰ্মালী নাৰ্জাৰী স্বামীৰ নাম: ৰিজন নাৰ্জাৰী ঘৰ নং : 28 বয়স : 42 লিঙ্গ : মহিলা</p> <p>ফটো উপলব্ধ</p>	<p>S 114 LQX1115328</p> <p>নাম : জন্টিনা নাৰ্জাৰী পিতাৰ নাম: নৰেন নাৰ্জাৰী ঘৰ নং : 28 বয়স : 40 লিঙ্গ : মহিলা</p> <p>ফটো উপলব্ধ</p>
<p>115 LQX1115339</p> <p>নাম : জোয়গা ৰাম বাগ্গাৰী পিতাৰ নাম: চিনীৰাম বাগ্গাৰী ঘৰ নং : 25 বয়স : 62 লিঙ্গ : পুৰুষ</p> <p>ফটো উপলব্ধ</p>	<p>E 116 LQX1115340</p> <p>নাম : বৃন্দা বাগ্গাৰী স্বামীৰ নাম: যজ্ঞ বাগ্গাৰী ঘৰ নং : 25 বয়স : 58 লিঙ্গ : মহিলা</p> <p>ফটো উপলব্ধ</p>	<p>117 LQX1115373</p> <p>নাম : মতি ৰাম বাগ্গাৰী পিতাৰ নাম: সেনীৰাম বাগ্গাৰী ঘৰ নং : 25 বয়স : 46 লিঙ্গ : পুৰুষ</p> <p>ফটো উপলব্ধ</p>
<p>118 LQX1115384</p> <p>নাম : তৰন বাগ্গাৰী পিতাৰ নাম: চিনীৰাম বাগ্গাৰী ঘৰ নং : 25 বয়স : 42 লিঙ্গ : পুৰুষ</p> <p>ফটো উপলব্ধ</p>	<p>119 LQX1115395</p> <p>নাম : ৰুপ্সী বাগ্গাৰী স্বামীৰ নাম: মতিৰাম বাগ্গাৰী ঘৰ নং : 25 বয়স : 39 লিঙ্গ : মহিলা</p> <p>ফটো উপলব্ধ</p>	<p>120 LQX1115408</p> <p>নাম : দেবজনী বসুমতাৰী পিতাৰ নাম: সুৰেন বসুমতাৰী ঘৰ নং : 25 বয়স : 38 লিঙ্গ : মহিলা</p> <p>ফটো উপলব্ধ</p>



121 নাম : তৰুণ গোহেন নাৰ্জাৰী অন্যান্য: গোহেন নাৰ্জাৰী ঘৰ নং : ২৫ বয়স : 33 লিঙ্গ : পুৰুষ	LQX0195537 ফটো উপলব্ধ	122 নাম : আনিলা বাগ্গাৰী পিতাৰ নাম: জয়গ বাগ্গাৰী ঘৰ নং : ২৫ বয়স : 32 লিঙ্গ : মহিলা	LQX1118327 ফটো উপলব্ধ	123 নাম : শ্যাম বাগ্গাৰী পিতাৰ নাম: যজ্ঞ বাগ্গাৰী ঘৰ নং : ২৫ বয়স : 31 লিঙ্গ : পুৰুষ	LQX1620286 ফটো উপলব্ধ
124 নাম : জোন্না বৰগয়াৰী পিতাৰ নাম: প্রোমইন্দ্র বৰগয়াৰী ঘৰ নং : 25 বয়স : 28 লিঙ্গ : মহিলা	LQX5245705 ফটো উপলব্ধ	125 নাম : দীপ বাগ্গাৰী পিতাৰ নাম: নিমল বাগ্গাৰী ঘৰ নং : ২৫ বয়স : 27 লিঙ্গ : পুৰুষ	LQX0360321 ফটো উপলব্ধ	126 নাম : চুভাচ গহীন নুৰজাৰী অন্যান্য: গহীন নাৰ্জাৰী ঘৰ নং : ২৫খ বয়স : 34 লিঙ্গ : পুৰুষ	LQX0195479 ফটো উপলব্ধ
127 নাম : বিনিমায় নাৰ্জাৰী পিতাৰ নাম: চেলাৰাম বাগ্গাৰী ঘৰ নং : ২৫খ বয়স : 60 লিঙ্গ : মহিলা	LQX0195347 ফটো উপলব্ধ	128 নাম : ইন্দো বসুমতাৰী স্বামীৰ নাম: থানেশ্বৰ বসুমতাৰী ঘৰ নং : ২৬ বয়স : 52 লিঙ্গ : মহিলা	LQX1115431 ফটো উপলব্ধ	129 নাম : অনিমা বসুমতাৰী পিতাৰ নাম: উমেশ বসুমতাৰী ঘৰ নং : ২৬ বয়স : 47 লিঙ্গ : মহিলা	LQX1115453 ফটো উপলব্ধ
130 নাম : প্ৰনয় বসুমতাৰী পিতাৰ নাম: উমেশ বসুমতাৰী ঘৰ নং : ২৬ বয়স : 41 লিঙ্গ : পুৰুষ	LQX1115464 ফটো উপলব্ধ	131 নাম : জাৰৌ বসুমতাৰী স্বামীৰ নাম: বাৰ্ছু বৰা ঘৰ নং : ২৬ বয়স : 38 লিঙ্গ : মহিলা	LQX0377531 ফটো উপলব্ধ	132 নাম : মনজ বসুমতাৰী স্বামীৰ নাম: মথুৰা ডেকা ঘৰ নং : ২৬ বয়স : 36 লিঙ্গ : মহিলা	LQX0424176 ফটো উপলব্ধ
133 নাম : কহিমা বসুমতাৰী অন্যান্য: প্ৰনয় বসুমতাৰী ঘৰ নং : ২৬ বয়স : 30 লিঙ্গ : মহিলা	LQX1620242 ফটো উপলব্ধ	134 নাম : হৰেশ্বৰ বসুমতাৰী পিতাৰ নাম: থানেশ্বৰ বসুমতাৰী ঘৰ নং : ২৬ বয়স : 27 লিঙ্গ : পুৰুষ	LQX0197467 ফটো উপলব্ধ	135 নাম : প্ৰিয়ংকা ডেকা পিতাৰ নাম: মথুৰা ডেকা ঘৰ নং : ২৬ বয়স : 23 লিঙ্গ : মহিলা	LQX0552240 ফটো উপলব্ধ
136 নাম : দডিৰাম বসুমতাৰী পিতাৰ নাম: থানেশ্বৰ বসুমতাৰী ঘৰ নং : ২৬ বয়স : 22 লিঙ্গ : পুৰুষ	LQX0564492 ফটো উপলব্ধ	137 নাম : বদনি গোড় স্বামীৰ নাম: হীৰলাল গোড় ঘৰ নং : ২৭ বয়স : 85 লিঙ্গ : মহিলা	LQX1115500 ফটো উপলব্ধ	E 138 নাম : দলাল গোড় পিতাৰ নাম: হীৰলাল গোড় ঘৰ নং : ২৭ বয়স : 68 লিঙ্গ : পুৰুষ	LQX1115486 ফটো উপলব্ধ
139 নাম : মন্ট গোড় স্বামীৰ নাম: দুলাল গোড় ঘৰ নং : ২৭ বয়স : 60 লিঙ্গ : মহিলা	LQX1115497 ফটো উপলব্ধ	140 নাম : জওহৰলাল গৌড় জওহৰলাল অন্যান্য: চৌহান গৌড় গৌড় ঘৰ নং : 27 বয়স : 29 লিঙ্গ : পুৰুষ	LQX1132430 ফটো উপলব্ধ	141 নাম : শমশ্ৰী গৌড় গৌড় অন্যান্য: জওহৰলাল গৌড় গৌড় ঘৰ নং : 27 বয়স : 25 লিঙ্গ : মহিলা	LQX1132372 ফটো উপলব্ধ
142 নাম : সোনজীত গৌড় পিতাৰ নাম: দুলাল গৌড় ঘৰ নং : 27 বয়স : 22 লিঙ্গ : পুৰুষ	LQX1115378 ফটো উপলব্ধ	143 নাম : শুকুৰমনি গৌড় স্বামীৰ নাম: বিহনচাৰ্য গৌড় ঘৰ নং : ২৮ বয়স : 72 লিঙ্গ : মহিলা	LQX1115511 ফটো উপলব্ধ	144 নাম : চৌহান গৌড় পিতাৰ নাম: দেৰখা গৌড় ঘৰ নং : ২৮ বয়স : 48 লিঙ্গ : পুৰুষ	LQX1115533 ফটো উপলব্ধ
145 নাম : জেবৰাচ নাৰ্জাৰী পিতাৰ নাম: বেনথা নাৰ্জাৰী ঘৰ নং : ২৯ বয়স : 55 লিঙ্গ : পুৰুষ	LQX1115544 ফটো উপলব্ধ	146 নাম : এৰ্ণনি নাৰ্জাৰী পিতাৰ নাম: জেব্ৰাচ নাৰ্জাৰী ঘৰ নং : ২৯ বয়স : 35 লিঙ্গ : পুৰুষ	LQX1118361 ফটো উপলব্ধ	147 নাম : জিৰুপা দেমাৰী পিতাৰ নাম: জটেল দেমাৰী ঘৰ নং : 29 বয়স : 21 লিঙ্গ : মহিলা	LQX7657562 ফটো উপলব্ধ
148 নাম : স্নেহা মোচাহাৰী পিতাৰ নাম: মতী মোচাহাৰী ঘৰ নং : ৩০ বয়স : 23 লিঙ্গ : মহিলা	LQX0490961 ফটো উপলব্ধ	149 নাম : উশা মচাহাৰী পিতাৰ নাম: মতী মচাহাৰী ঘৰ নং : ৩০ বয়স : 23 লিঙ্গ : মহিলা	LQX049126 ফটো উপলব্ধ	150 নাম : এমানআলু মচাহাৰি পিতাৰ নাম: মতী মচাহাৰি ঘৰ নং : 30 বয়স : 21 লিঙ্গ : পুৰুষ	LQX7667082 ফটো উপলব্ধ



151 নাম : হেমন্ত বসুমতাৰি পিতাৰ নাম: কমলা বসুমতাৰি ঘৰ নং : ৩০খ বয়স : 23 লিঙ্গ : পুৰুষ	LQX0533430 ফটো উপলব্ধ	152 নাম : বিমলি বসুমতাৰী স্বামীৰ নাম: জিৰেমেণ মোছাহাৰী ঘৰ নং : ৩০ক বয়স : 34 লিঙ্গ : মহিলা	LQX0205286 ফটো উপলব্ধ	E 153 নাম : নবীন মোছাহাৰী পিতাৰ নাম: ববুৰাম মোছাহাৰী ঘৰ নং : ৩০ক বয়স : 79 লিঙ্গ : পুৰুষ	LQX1115566 ফটো উপলব্ধ
154 নাম : কমলা বসুমতাৰী পিতাৰ নাম: জলেশ্বৰ বসুমতাৰী ঘৰ নং : ৩০খ বয়স : 65 লিঙ্গ : পুৰুষ	LQX1115602 ফটো উপলব্ধ	155 নাম : সুশীলা বসুমতাৰী স্বামীৰ নাম: কমলা বসুমতাৰী ঘৰ নং : ৩০খ বয়স : 62 লিঙ্গ : মহিলা	LQX1115613 ফটো উপলব্ধ	156 নাম : মতি মোছাহাৰী পিতাৰ নাম: নবীন মোছাহাৰী ঘৰ নং : ৩০ক বয়স : 58 লিঙ্গ : পুৰুষ	LQX1115577 ফটো উপলব্ধ
157 নাম : ৰূপা মোছাহাৰী স্বামীৰ নাম: সোতি মোছাহাৰী ঘৰ নং : ৩০ক বয়স : 52 লিঙ্গ : মহিলা	LQX1115588 ফটো উপলব্ধ	E 158 নাম : জিৰেমেণ মোছাহাৰী পিতাৰ নাম: নবীন মোছাহাৰী ঘৰ নং : ৩০ক বয়স : 46 লিঙ্গ : পুৰুষ	LQX1115599 ফটো উপলব্ধ	E 159 নাম : গাবচুলা দৈমাৰী পিতাৰ নাম: চুমেল দৈমাৰী ঘৰ নং : ৩০ক বয়স : 77 লিঙ্গ : পুৰুষ	LQX1115624 ফটো উপলব্ধ
160 নাম : জয়মতী দৈমাৰী স্বামীৰ নাম: গাবচুলা দৈমাৰী ঘৰ নং : ৩১ বয়স : 74 লিঙ্গ : মহিলা	LQX1115635 ফটো উপলব্ধ	161 নাম : জটেল দাস্তমাৰী পিতাৰ নাম: গাবচুলা দৈমাৰী ঘৰ নং : ৩১ বয়স : 50 লিঙ্গ : পুৰুষ	LQX1115646 ফটো উপলব্ধ	162 নাম : মলিনা দাস্তমাৰী স্বামীৰ নাম: জটেল দৈমাৰী ঘৰ নং : ৩১ বয়স : 46 লিঙ্গ : মহিলা	LQX1115657 ফটো উপলব্ধ
163 নাম : দীপা দৈমাৰী পিতাৰ নাম: গাবচুলা দৈমাৰী ঘৰ নং : ৩১ বয়স : 41 লিঙ্গ : মহিলা	LQX1115668 ফটো উপলব্ধ	E 164 নাম : ৰঞ্জিত দৈমাৰী পিতাৰ নাম: গাবচুলা দৈমাৰী ঘৰ নং : ৩১ বয়স : 41 লিঙ্গ : পুৰুষ	LQX1115680 ফটো উপলব্ধ	165 নাম : চমৰীয়া দৈমাৰী স্বামীৰ নাম: ৰঞ্জিত দৈমাৰী ঘৰ নং : ৩১ বয়স : 36 লিঙ্গ : মহিলা	LQX1115679 ফটো উপলব্ধ
166 নাম : মিজিচা দৈমাৰী পিতাৰ নাম: জটেল দৈমাৰী ঘৰ নং : ৩১ বয়স : 24 লিঙ্গ : পুৰুষ	LQX0424143 ফটো উপলব্ধ	S 167 নাম : চান্দনি কাকী পিতাৰ নাম: শ্ৰেয় বাহাদুৰ কাকী ঘৰ নং : ৩১ বয়স : 41 লিঙ্গ : মহিলা	LQX1118488 ফটো উপলব্ধ	#2 168 নাম : বৰ্ষা তামাং পিতাৰ নাম: জীত বাহাদুৰ তামাং ঘৰ নং : 37 বয়স : 19 লিঙ্গ : মহিলা	PVJ0120907 ফটো উপলব্ধ
169 নাম : বিতেন্দ্র নাৰ্জাৰী পিতাৰ নাম: জলধৰ নাৰ্জাৰী ঘৰ নং : ৩৪ বয়স : 77 লিঙ্গ : পুৰুষ	LQX1115737 ফটো উপলব্ধ	E 170 নাম : সৰোজনী নাৰ্জাৰী স্বামীৰ নাম: বিতেন্দ্র নাৰ্জাৰী ঘৰ নং : ৩৪ বয়স : 72 লিঙ্গ : মহিলা	LQX1115748 ফটো উপলব্ধ	171 নাম : আলোক নাৰ্জাৰী পিতাৰ নাম: বিতেন্দ্র নাৰ্জাৰী ঘৰ নং : ৩৪ বয়স : 44 লিঙ্গ : পুৰুষ	LQX1115771 ফটো উপলব্ধ
172 নাম : সুৰেশ নাৰ্জাৰী পিতাৰ নাম: বিতেন্দ্র নাৰ্জাৰী ঘৰ নং : ৩৪ বয়স : 43 লিঙ্গ : পুৰুষ	LQX1115759 ফটো উপলব্ধ	173 নাম : মীনা নাৰ্জাৰী পিতাৰ নাম: সুৰেশ নাৰ্জাৰী ঘৰ নং : ৩৪ বয়স : 43 লিঙ্গ : মহিলা	LQX1115760 ফটো উপলব্ধ	174 নাম : সোনাশ্ৰী নাৰ্জাৰী স্বামীৰ নাম: আলক নাৰ্জাৰী ঘৰ নং : ৩৪ বয়স : 38 লিঙ্গ : মহিলা	LQX1115793 ফটো উপলব্ধ
175 নাম : কপিল নাৰ্জাৰী পিতাৰ নাম: সুৰেশ ঘৰ নং : 34 বয়স : 22 লিঙ্গ : পুৰুষ	PVJ0057943 ফটো উপলব্ধ	176 নাম : সুস্মিতা নাৰ্জাৰী পিতাৰ নাম: সুৰেশ ঘৰ নং : 34 বয়স : 20 লিঙ্গ : মহিলা	PVJ0050609 ফটো উপলব্ধ	177 নাম : সনিয়া বৰো মাতৃৰ নাম: বীহংগ ব্ৰহ্ম ঘৰ নং : 34 ক বয়স : 19 লিঙ্গ : মহিলা	PVJ0071985 ফটো উপলব্ধ
178 নাম : অজিত বড়ো পিতাৰ নাম: ডলৈৰাম বড়ো ঘৰ নং : ৩৪ক বয়স : 41 লিঙ্গ : পুৰুষ	LQX1620311 ফটো উপলব্ধ	179 নাম : বিৰহাং ব্ৰহ্ম মাতৃৰ নাম: হমা ব্ৰহ্ম ঘৰ নং : ৩৪ক বয়স : 38 লিঙ্গ : মহিলা	LQX1620300 ফটো উপলব্ধ	D 180 নাম : দল বাহাদুৰ তামাং পিতাৰ নাম: সিংঘীৰ তামাং ঘৰ নং : ৩৭ বয়স : 86 লিঙ্গ : পুৰুষ	LQX1115806 ফটো উপলব্ধ



D 181 নাম : ধনমায়ী তামাং স্বামীৰ নাম: দল বাহাদুৰ তামাং ঘৰ নং : ৩৭ বয়স : 82 লিঙ্গ : মহিলা	LQX1115817 ফটো উপলব্ধ	182 নাম : জিত বাহাদুৰ তামাং পিতাৰ নাম: দল বাহাদুৰ তামাং ঘৰ নং : 37 বয়স : 59 লিঙ্গ : পুৰুষ	PVJ0070359 ফটো উপলব্ধ	183 নাম : চেগ মায়ী তামাং স্বামীৰ নাম: জিত বাহাদুৰ তামাং ঘৰ নং : ৩৭ বয়স : 57 লিঙ্গ : মহিলা	LQX0465492 ফটো উপলব্ধ
184 নাম : বাজু তামাং পিতাৰ নাম: জিত বাহাদুৰ তামাং ঘৰ নং : ৩৭ বয়স : 30 লিঙ্গ : পুৰুষ	LQX0075218 ফটো উপলব্ধ	185 নাম : সাবিত্ৰী তামাং পিতাৰ নাম: জীত বাঃ তামাং ঘৰ নং : ৩৭ বয়স : 30 লিঙ্গ : মহিলা	LQX1620220 ফটো উপলব্ধ	186 নাম : কৰ্ম তামাং পিতাৰ নাম: জিৎ বাহাদুৰ তামাং ঘৰ নং : ৩৭ বয়স : 24 লিঙ্গ : পুৰুষ	LQX0465500 ফটো উপলব্ধ
187 নাম : বৰ্ণা তামাং পিতাৰ নাম: জিত বাহাদুৰ তামাং ঘৰ নং : ৩৭ বয়স : 24 লিঙ্গ : মহিলা	LQX0465542 ফটো উপলব্ধ	D 188 নাম : পদম প্ৰধান পিতাৰ নাম: নবীন প্ৰধান ঘৰ নং : ৩৮ বয়স : 82 লিঙ্গ : পুৰুষ	LQX1115840 ফটো উপলব্ধ	189 নাম : চন্দ্ৰকলা দেবী স্বামীৰ নাম: বিক্ৰম ৰাউত ছেত্ৰী ঘৰ নং : 38 বয়স : 23 লিঙ্গ : মহিলা	PVJ0084145 ফটো উপলব্ধ
190 নাম : দেবী মায়ী ৰাউত স্বামীৰ নাম: নৰ বাহাদুৰ ৰাউত ঘৰ নং : ৩৯ বয়স : 58 লিঙ্গ : মহিলা	LQX1115851 ফটো উপলব্ধ	191 নাম : শেখৰ ৰাউত ছেত্ৰী পিতাৰ নাম: পহলমান ছেত্ৰী ঘৰ নং : ৩৯ বয়স : 49 লিঙ্গ : পুৰুষ	LQX1115862 ফটো উপলব্ধ	192 নাম : ভীমা ৰাওট স্বামীৰ নাম: শেখৰ ৰাওট ছেত্ৰী ঘৰ নং : ৩৯ বয়স : 48 লিঙ্গ : মহিলা	LQX0286559 ফটো উপলব্ধ
193 নাম : জিতেন্দ্ৰ ৰাউত পিতাৰ নাম: নৰ বাহাদুৰ ৰাউত ৰাউত ঘৰ নং : ৩৯ বয়স : 36 লিঙ্গ : পুৰুষ	LQX1115873 ফটো উপলব্ধ	194 নাম : গীতা দেবী স্বামীৰ নাম: ঘনশ্যাম ৰাউত ঘৰ নং : ৩৯ বয়স : 36 লিঙ্গ : মহিলা	LQX0446294 ফটো উপলব্ধ	195 নাম : হিৰা ৰাউত স্বামীৰ নাম: জিতেন্দ্ৰ ৰাউত ঘৰ নং : ৩৯ বয়স : 33 লিঙ্গ : মহিলা	LQX0421743 ফটো উপলব্ধ
S 196 নাম : হীৰা দেবী স্বামীৰ নাম: হিৰণ্য চেত্ৰী ঘৰ নং : ৩৯ বয়স : 28 লিঙ্গ : মহিলা	LQX0219758 ফটো উপলব্ধ	197 নাম : বিক্ৰম ৰাউত চেত্ৰী পিতাৰ নাম: শেখৰ ৰাউত ছেত্ৰী ঘৰ নং : 39 বয়স : 23 লিঙ্গ : পুৰুষ	LQX0508085 ফটো উপলব্ধ	198 নাম : অনিতা ছেত্ৰী পিতাৰ নাম: শেখৰ ৰাউত ছেত্ৰী ঘৰ নং : 39 বয়স : 20 লিঙ্গ : মহিলা	PVJ0007427 ফটো উপলব্ধ
199 নাম : মৈনা তামাং স্বামীৰ নাম: সন্তোষ কাৰ্কী ঘৰ নং : 39খ বয়স : 30 লিঙ্গ : মহিলা	LQX1119593 ফটো উপলব্ধ	200 নাম : দীপিকা দেবী স্বামীৰ নাম: পূৰ্ণ বাহাদুৰ কাৰ্কী ঘৰ নং : 39খ বয়স : 29 লিঙ্গ : মহিলা	LQX0446427 ফটো উপলব্ধ	201 নাম : ডম্বৰী ছেত্ৰী স্বামীৰ নাম: ওমবাহাদুৰকাৰ্কী ঘৰ নং : 39খ বয়স : 22 লিঙ্গ : মহিলা	LQX1121359 ফটো উপলব্ধ
202 নাম : ওমবাহাদুৰকাৰ্কী পিতাৰ নাম: কুমাৰ কাৰ্কী ঘৰ নং : ৩৯ খ বয়স : 32 লিঙ্গ : পুৰুষ	LQX0219428 ফটো উপলব্ধ	203 নাম : সন্তোষকাৰকি পিতাৰ নাম: কুমাৰ কাৰকি ঘৰ নং : ৩৯খ বয়স : 28 লিঙ্গ : পুৰুষ	LQX0219725 ফটো উপলব্ধ	204 নাম : পূৰ্ণবাহাদুৰকাৰ্কী পিতাৰ নাম: কুমাৰ কাৰ্কী ঘৰ নং : 39খ বয়স : 37 লিঙ্গ : পুৰুষ	LQX0219287 ফটো উপলব্ধ
E 205 নাম : কুমাৰ কাৰ্কী পিতাৰ নাম: গুৰু কাৰ্কী ঘৰ নং : ৩৯খ বয়স : 76 লিঙ্গ : পুৰুষ	LQX1115895 ফটো উপলব্ধ	206 নাম : বিষ্ণুমায়াদেবী স্বামীৰ নাম: কুমাৰ কাৰকি ঘৰ নং : ৩৯খ বয়স : 55 লিঙ্গ : মহিলা	LQX1115908 ফটো উপলব্ধ	207 নাম : ঘনশ্যাম ৰাউত পিতাৰ নাম: নৰ বাহাদুৰ ৰাউত ঘৰ নং : ৩৯ক বয়স : 39 লিঙ্গ : পুৰুষ	LQX1115884 ফটো উপলব্ধ
208 নাম : লাইশ্ৰী বসুমতাৰী স্বামীৰ নাম: ৰজ বসুমতাৰী ঘৰ নং : 8০ বয়স : 60 লিঙ্গ : মহিলা	LQX1115920 ফটো উপলব্ধ	209 নাম : বিমল বসুমতাৰী পিতাৰ নাম: কুঠাৰাম বসুমতাৰী ঘৰ নং : 8০ বয়স : 54 লিঙ্গ : পুৰুষ	LQX0361196 ফটো উপলব্ধ	210 নাম : ৰোজা বসুমতাৰী পিতাৰ নাম: খুতী বসুমতাৰী ঘৰ নং : 8০ বয়স : 51 লিঙ্গ : পুৰুষ	LQX1115919 ফটো উপলব্ধ



E 211 নাম : তুল্ল বসুমতাৰী পিতাৰ নাম : বসুমতাৰী ঘৰ নং : 80 বয়স : 39 লিঙ্গ : পুৰুষ	LQX1115931 ফটো উপলব্ধ	212 নাম : মামণি বসুমতাৰী পিতাৰ নাম : বিমল বসুমতাৰী ঘৰ নং : 80 বয়স : 32 লিঙ্গ : মহিলা	LQX0478685 ফটো উপলব্ধ	213 নাম : জানকী বসুমতাৰী পিতাৰ নাম : বৰ্জ বসুমতাৰী ঘৰ নং : 80 বয়স : 27 লিঙ্গ : মহিলা	LQX0221689 ফটো উপলব্ধ
214 নাম : কৰিশা বসুমতাৰী পিতাৰ নাম : বৰ্জ বসুমতাৰী ঘৰ নং : 80 বয়স : 27 লিঙ্গ : মহিলা	LQX0361337 ফটো উপলব্ধ	215 নাম : ৰোহিত বসুমতাৰী পিতাৰ নাম : ৰোজো বসুমতাৰী ঘৰ নং : 80 বয়স : 23 লিঙ্গ : পুৰুষ	LQX0498576 ফটো উপলব্ধ	216 নাম : হৰি বা : প্ৰধান পিতাৰ নাম : ধন বাহাদুৰ প্ৰধান ঘৰ নং : 82 বয়স : 68 লিঙ্গ : পুৰুষ	LQX1115942 ফটো উপলব্ধ
217 নাম : ৰাধা প্ৰধান স্বামীৰ নাম : হৰি বা : প্ৰধান ঘৰ নং : 82 বয়স : 62 লিঙ্গ : মহিলা	LQX1115953 ফটো উপলব্ধ	218 নাম : দেৱকী প্ৰধান পিতাৰ নাম : হৰি বাহাদুৰ প্ৰধান ঘৰ নং : 82 বয়স : 42 লিঙ্গ : মহিলা	LQX1115964 ফটো উপলব্ধ	219 নাম : বাসু প্ৰধান পিতাৰ নাম : হৰি বাহাদুৰ প্ৰধান ঘৰ নং : 82 বয়স : 36 লিঙ্গ : পুৰুষ	LQX1115997 ফটো উপলব্ধ
220 নাম : বুমা প্ৰধান পিতাৰ নাম : হৰি বাঃ প্ৰধান ঘৰ নং : 82 বয়স : 29 লিঙ্গ : মহিলা	LQX0081497 ফটো উপলব্ধ	221 নাম : লিলা মায়া দেবী পিতাৰ নাম : গোপাল নেৱাৰ ঘৰ নং : 42 বয়স : 21 লিঙ্গ : মহিলা	LQX7678972 ফটো উপলব্ধ	222 নাম : বিষ্ণু প্ৰধান পিতাৰ নাম : হৰি বা : প্ৰধান ঘৰ নং : 42ক বয়স : 39 লিঙ্গ : পুৰুষ	LQX1115986 ফটো উপলব্ধ
223 নাম : চম্পা প্ৰধান স্বামীৰ নাম : বিষ্ণু প্ৰধান ঘৰ নং : 42ক বয়স : 31 লিঙ্গ : মহিলা	LQX0514596 ফটো উপলব্ধ	224 নাম : গুৰুৱাং গয়াৰী পিতাৰ নাম : গাবখো গয়াৰী ঘৰ নং : 80 বয়স : 64 লিঙ্গ : পুৰুষ	LQX1116003 ফটো উপলব্ধ	225 নাম : অব গয়াৰী স্বামীৰ নাম : গুৰুৱাং গয়াৰী ঘৰ নং : 80 বয়স : 59 লিঙ্গ : মহিলা	LQX1116036 ফটো উপলব্ধ
226 নাম : ৰাজীৱ গয়াৰী পিতাৰ নাম : গুৰুৱাং গয়াৰী ঘৰ নং : 80 বয়স : 34 লিঙ্গ : পুৰুষ	LQX1116014 ফটো উপলব্ধ	227 নাম : জৌষ্টি বসুমতাৰী স্বামীৰ নাম : ৰাজীৱ গয়াৰী ঘৰ নং : 80 বয়স : 29 লিঙ্গ : মহিলা	LQX0224709 ফটো উপলব্ধ	228 নাম : ৰাহুল গয়াৰী পিতাৰ নাম : গুৰুৱাং গয়াৰী ঘৰ নং : 80 বয়স : 28 লিঙ্গ : পুৰুষ	LQX0470088 ফটো উপলব্ধ
229 নাম : ইলিয়া মোচাহাৰী পিতাৰ নাম : আবগয়াৰী মোছাহাৰী ঘৰ নং : 80খ বয়স : 34 লিঙ্গ : পুৰুষ	LQX0224337 ফটো উপলব্ধ	230 নাম : খাগৰা নাৰ্জাৰী পিতাৰ নাম : নবীন নাৰ্জাৰী ঘৰ নং : 80খ বয়স : 45 লিঙ্গ : পুৰুষ	LQX1116069 ফটো উপলব্ধ	231 নাম : ৰহেলা নাৰ্জাৰী স্বামীৰ নাম : খাগৰা নাৰ্জাৰী ঘৰ নং : 80খ বয়স : 43 লিঙ্গ : মহিলা	LQX1116070 ফটো উপলব্ধ
232 নাম : ৰাম বাহাদুৰ প্ৰধান পিতাৰ নাম : ধন বাহাদুৰ প্ৰধান ঘৰ নং : 80 বয়স : 59 লিঙ্গ : পুৰুষ	LQX1116127 ফটো উপলব্ধ	233 নাম : লীলামায়া প্ৰধান স্বামীৰ নাম : ৰাম বাহাদুৰ প্ৰধান ঘৰ নং : 80 বয়স : 56 লিঙ্গ : মহিলা	LQX1116138 ফটো উপলব্ধ	234 নাম : গোপাল বাঃ প্ৰধান পিতাৰ নাম : ৰাম বাঃ প্ৰধান ঘৰ নং : 80 বয়স : 37 লিঙ্গ : পুৰুষ	LQX1116149 ফটো উপলব্ধ
235 নাম : ইন্দিৰা নেৱাৰ স্বামীৰ নাম : গোপাল বাঃ প্ৰধান ঘৰ নং : 45 বয়স : 29 লিঙ্গ : মহিলা	LQX7655376 ফটো উপলব্ধ	236 নাম : মোহন প্ৰধান পিতাৰ নাম : ৰাম বাহাদুৰ প্ৰধান ঘৰ নং : 80 বয়স : 25 লিঙ্গ : পুৰুষ	LQX0413864 ফটো উপলব্ধ	E 237 নাম : পদমী বালু বড়ো স্বামীৰ নাম : বাপুৰাম বড়ো ঘৰ নং : 80 বয়স : 67 লিঙ্গ : মহিলা	LQX1116194 ফটো উপলব্ধ
S 238 নাম : অনিল বড়ো পিতাৰ নাম : বাপুৰাম বড়ো ঘৰ নং : 80 বয়স : 52 লিঙ্গ : পুৰুষ	LQX1116161 ফটো উপলব্ধ	239 নাম : কমলা বড়ো পিতাৰ নাম : বাপুৰাম বড়ো ঘৰ নং : 80 বয়স : 49 লিঙ্গ : পুৰুষ	LQX1116172 ফটো উপলব্ধ	240 নাম : মাৰি বড়ো স্বামীৰ নাম : ৰবি বড়ো ঘৰ নং : 80 বয়স : 43 লিঙ্গ : মহিলা	LQX0463653 ফটো উপলব্ধ



241 নাম : ৰবি বড়ো পিতাৰ নাম: বাঁপুৰাম বড়ো ঘৰ নং : 8৬ বয়স : 40 লিঙ্গ : পুৰুষ	LQX1116183 ফটো উপলব্ধ	242 নাম : মনি বড়ো স্বামীৰ নাম: কমলা বড়ো ঘৰ নং : 8৬ বয়স : 32 লিঙ্গ : মহিলা	LQX1118350 ফটো উপলব্ধ	243 নাম : পিটাৰ খৰবাঙ্গাৰ পিতাৰ নাম: ৰবি বড়ো ঘৰ নং : 46 বয়স : 22 লিঙ্গ : পুৰুষ	PVJ0057059 ফটো উপলব্ধ
D 244 নাম : অৰাথি বসমুঠয়ৰী পিতাৰ নাম: বুদ্ধ বা: কাঁকী ঘৰ নং : 89 বয়স : 68 লিঙ্গ : পুৰুষ	LQX1116207 ফটো উপলব্ধ	D 245 নাম : গৌৰীমায়া কাঁকী স্বামীৰ নাম: পুণ বাহাদুৰ কাঁকী ঘৰ নং : 89 বয়স : 60 লিঙ্গ : মহিলা	LQX1116218 ফটো উপলব্ধ	E 246 নাম : চম্পা মহন্ত স্বামীৰ নাম: অকন মহন্ত ঘৰ নং : 8৮ বয়স : 41 লিঙ্গ : মহিলা	LQX0407866 ফটো উপলব্ধ
247 নাম : তপন মহন্ত পিতাৰ নাম: অকন মহন্ত ঘৰ নং : 8৮ বয়স : 27 লিঙ্গ : পুৰুষ	LQX0420018 ফটো উপলব্ধ	248 নাম : বিতুমনি মহন্ত স্বামীৰ নাম: তপন মহন্ত ঘৰ নং : 48 বয়স : 22 লিঙ্গ : মহিলা	PVJ0007377 ফটো উপলব্ধ	E 249 নাম : ধনেশ্বৰ দাস পিতাৰ নাম: দেবেন দাস ঘৰ নং : 8৮ বয়স : 70 লিঙ্গ : পুৰুষ	LQX1116263 ফটো উপলব্ধ
250 নাম : কমলা দাস পিতাৰ নাম: দেবেন দাস ঘৰ নং : 8৯ বয়স : 61 লিঙ্গ : মহিলা	LQX0384552 ফটো উপলব্ধ	251 নাম : সুশীলা দাস স্বামীৰ নাম: ভবেন দাস ঘৰ নং : 8৯ বয়স : 60 লিঙ্গ : মহিলা	LQX1116230 ফটো উপলব্ধ	S 252 নাম : প্ৰাণ দাস স্বামীৰ নাম: ধনেশ্বৰ দাস ঘৰ নং : 8৯ বয়স : 54 লিঙ্গ : মহিলা	LQX1116285 ফটো উপলব্ধ
S 253 নাম : ৰঞ্জীলা দাস পিতাৰ নাম: দেবেন দাস ঘৰ নং : 8৯ বয়স : 50 লিঙ্গ : মহিলা	LQX1116274 ফটো উপলব্ধ	254 নাম : অকন মহন্ত পিতাৰ নাম: মানিক মহন্ত ঘৰ নং : 8৯ বয়স : 45 লিঙ্গ : পুৰুষ	LQX0374314 ফটো উপলব্ধ	255 নাম : নয়ন দাস পিতাৰ নাম: ভবেন দাস ঘৰ নং : 8৯ বয়স : 42 লিঙ্গ : পুৰুষ	LQX1116241 ফটো উপলব্ধ
256 নাম : গনেশ দাস পিতাৰ নাম: ভবেন দাস ঘৰ নং : 8৯ বয়স : 38 লিঙ্গ : পুৰুষ	LQX1116252 ফটো উপলব্ধ	257 নাম : নমিতা দাস স্বামীৰ নাম: নয়ন দাস ঘৰ নং : 8৯ বয়স : 38 লিঙ্গ : মহিলা	LQX0425900 ফটো উপলব্ধ	258 নাম : সীমা ঠাকুৰিয়া দাস স্বামীৰ নাম: গনেশ দাস ঘৰ নং : 8৯ বয়স : 35 লিঙ্গ : মহিলা	LQX0230607 ফটো উপলব্ধ
259 নাম : হিমাত্ৰী মহন্ত পিতাৰ নাম: অকন মহন্ত ঘৰ নং : 49 বয়স : 20 লিঙ্গ : মহিলা	PVJ0069443 ফটো উপলব্ধ	260 নাম : কনক পাঠক পিতাৰ নাম: তাৰিনী পাঠক ঘৰ নং : ৫০ বয়স : 66 লিঙ্গ : পুৰুষ	LQX1116296 ফটো উপলব্ধ	261 নাম : প্ৰমিলা পাঠক স্বামীৰ নাম: কনক পাঠক ঘৰ নং : ৫০ বয়স : 62 লিঙ্গ : মহিলা	LQX1116309 ফটো উপলব্ধ
E 262 নাম : নিকুঞ্জ পাঠক পিতাৰ নাম: কনক পাঠক ঘৰ নং : ৫০ বয়স : 36 লিঙ্গ : পুৰুষ	LQX1116310 ফটো উপলব্ধ	263 নাম : ৰেখা কুলিতা পাঠক স্বামীৰ নাম: নিকুঞ্জ পাঠক ঘৰ নং : ৫০ বয়স : 29 লিঙ্গ : মহিলা	LQX0362335 ফটো উপলব্ধ	264 নাম : নকুল দাস পিতাৰ নাম: যাদব দাস ঘৰ নং : ৫১ বয়স : 58 লিঙ্গ : পুৰুষ	LQX1116321 ফটো উপলব্ধ
E 265 নাম : যমুনা দাস স্বামীৰ নাম: নকুল দাস ঘৰ নং : ৫১ বয়স : 52 লিঙ্গ : মহিলা	LQX1116332 ফটো উপলব্ধ	266 নাম : ৰবিন দাস পিতাৰ নাম: যাদব দাস ঘৰ নং : ৫১ বয়স : 50 লিঙ্গ : পুৰুষ	LQX1116354 ফটো উপলব্ধ	E 267 নাম : টুটু দাস স্বামীৰ নাম: ৰবিন দাস ঘৰ নং : ৫১ বয়স : 44 লিঙ্গ : মহিলা	LQX1116365 ফটো উপলব্ধ
268 নাম : পুতুলী দাস স্বামীৰ নাম: ৰবিন দাস ঘৰ নং : ৫১ বয়স : 39 লিঙ্গ : মহিলা	LQX0361444 ফটো উপলব্ধ	269 নাম : জয়া দাস মাতৃৰ নাম: পুতুলী দাস ঘৰ নং : 51 বয়স : 22 লিঙ্গ : মহিলা	LQX7691959 ফটো উপলব্ধ	270 নাম : মনোৰঞ্জন দাস পিতাৰ নাম: নকুল দাস ঘৰ নং : ৫১ বয়স : 43 লিঙ্গ : পুৰুষ	LQX1116343 ফটো উপলব্ধ



271 নাম : শংকৰী ঠাকুৰিয়া দাস স্বামীৰ নাম : মনোৰঞ্জন দাস ঘৰ নং : ৫১ ক বয়স : 30 লিঙ্গ : মহিলা	LQX0279943 ফটো উপলব্ধ	272 নাম : লুট ডেকা দাস স্বামীৰ নাম : মহানন্দ দাস ঘৰ নং : ৫১ খ বয়স : 25 লিঙ্গ : মহিলা	LQX0381269 ফটো উপলব্ধ	E 273 নাম : ভীম বাহাদুৰ ছেত্ৰী পিতাৰ নাম : কাম বাহাদুৰ ছেত্ৰী ঘৰ নং : ৫৩ বয়স : 90 লিঙ্গ : পুৰুষ	LQX1116398 ফটো উপলব্ধ
274 নাম : ভীমমায়ী ছেত্ৰী স্বামীৰ নাম : ভীম বাহাদুৰ ছেত্ৰী ঘৰ নং : ৫৩ বয়স : 84 লিঙ্গ : মহিলা	LQX1116401 ফটো উপলব্ধ	275 নাম : নৰ বাহাদুৰ ছেত্ৰী পিতাৰ নাম : ভীম ছেত্ৰী ঘৰ নং : ৫৩ বয়স : 53 লিঙ্গ : পুৰুষ	LQX1116412 ফটো উপলব্ধ	276 নাম : নিপেন বড়ো মাতৃৰ নাম : দয়াশ্ৰী বড়ো ঘৰ নং : ৫৩ বয়স : 38 লিঙ্গ : পুৰুষ	LQX0280065 ফটো উপলব্ধ
277 নাম : গীতা দেৱী পিতাৰ নাম : নৰ বাহাদুৰ ছেত্ৰী ঘৰ নং : ৫৩ বয়স : 25 লিঙ্গ : মহিলা	LQX0376137 ফটো উপলব্ধ	278 নাম : সুনশ্ৰী মোছাহাৰী পিতাৰ নাম : দমনি ক মোছাহাৰী ঘৰ নং : 53 বয়স : 19 লিঙ্গ : মহিলা	PVJ0132209 ফটো উপলব্ধ	D 279 নাম : নৰমায়ী মগৰ স্বামীৰ নাম : মন বাহাদুৰ মগৰ ঘৰ নং : ৫৪ বয়স : 89 লিঙ্গ : মহিলা	LQX1116445 ফটো উপলব্ধ
D 280 নাম : মনমায়ী মগৰ স্বামীৰ নাম : চিত্ৰ বাহাদুৰ মগৰ ঘৰ নং : ৫৪ বয়স : 62 লিঙ্গ : মহিলা	LQX1116434 ফটো উপলব্ধ	281 নাম : দয়াশ্ৰী বড়ো স্বামীৰ নাম : নবীন বড়ো ঘৰ নং : ৫৫ বয়স : 62 লিঙ্গ : মহিলা	LQX1116456 ফটো উপলব্ধ	282 নাম : লক্ষ্মী বড়ো স্বামীৰ নাম : নিপেন বড়ো ঘৰ নং : ৫৫ বয়স : 35 লিঙ্গ : মহিলা	LQX0279984 ফটো উপলব্ধ
283 নাম : নিপন বড়ো মাতৃৰ নাম : দয়াশ্ৰী বড়ো ঘৰ নং : ৫৫ বয়স : 31 লিঙ্গ : পুৰুষ	LQX0361063 ফটো উপলব্ধ	284 নাম : মীনা বড়ো পিতাৰ নাম : নবীন বড়ো ঘৰ নং : ৫৫ বয়স : 28 লিঙ্গ : মহিলা	LQX0433201 ফটো উপলব্ধ	285 নাম : ওনাৰী বড়ো স্বামীৰ নাম : নিপন বড়ো ঘৰ নং : 55 বয়স : 27 লিঙ্গ : মহিলা	PVJ0060152 ফটো উপলব্ধ
286 নাম : বন্ধুৰাম ব্ৰহ্ম পিতাৰ নাম : খগেশ্বৰ ব্ৰহ্ম ঘৰ নং : ৫৬ বয়স : 62 লিঙ্গ : পুৰুষ	LQX1116490 ফটো উপলব্ধ	287 নাম : চম্পাবতী ব্ৰহ্ম স্বামীৰ নাম : বন্ধুৰাম ব্ৰহ্ম ঘৰ নং : ৫৬ বয়স : 58 লিঙ্গ : মহিলা	LQX1116503 ফটো উপলব্ধ	288 নাম : ৰিবিনা ব্ৰহ্ম পিতাৰ নাম : বন্ধুৰাম ব্ৰহ্ম ঘৰ নং : ৫৬ বয়স : 39 লিঙ্গ : মহিলা	LQX1116525 ফটো উপলব্ধ
289 নাম : মাইনা ব্ৰহ্ম পিতাৰ নাম : বন্ধুৰাম ব্ৰহ্ম ঘৰ নং : ৫৬ বয়স : 31 লিঙ্গ : মহিলা	LQX0362202 ফটো উপলব্ধ	290 নাম : দেৰহাচাৰ ব্ৰহ্ম পিতাৰ নাম : বন্ধুৰাম ব্ৰহ্ম ঘৰ নং : ৫৬ বয়স : 27 লিঙ্গ : পুৰুষ	LQX0360099 ফটো উপলব্ধ	291 নাম : মৈনা বাগলাৰী স্বামীৰ নাম : দেৰহাচাৰ ব্ৰহ্ম ঘৰ নং : ৫৬ বয়স : 26 লিঙ্গ : মহিলা	LQX0478735 ফটো উপলব্ধ
292 নাম : মিনতী বসুমতাৰী স্বামীৰ নাম : তৰেন্দ্ৰ বসুমতাৰী ঘৰ নং : ৫৭ বয়স : 52 লিঙ্গ : মহিলা	LQX1116558 ফটো উপলব্ধ	293 নাম : বিবাৰী বসুমতাৰী পিতাৰ নাম : তৰেন্দ্ৰ বসুমতাৰী ঘৰ নং : 57 বয়স : 25 লিঙ্গ : মহিলা	PVJ0020552 ফটো উপলব্ধ	294 নাম : সনমতী বড়ো স্বামীৰ নাম : ধূপাৰাম বড়ো ঘৰ নং : ৫৮ বয়স : 66 লিঙ্গ : মহিলা	LQX1116569 ফটো উপলব্ধ
295 নাম : জয়মতী ব্ৰহ্ম পিতাৰ নাম : ধূপাৰাম বড়ো ঘৰ নং : ৫৮ বয়স : 42 লিঙ্গ : মহিলা	LQX1116581 ফটো উপলব্ধ	296 নাম : জয়নাথ বড়ো পিতাৰ নাম : ধূপাৰাম বড়ো ঘৰ নং : ৫৮ বয়স : 38 লিঙ্গ : পুৰুষ	LQX1116570 ফটো উপলব্ধ	297 নাম : জয়ন্তী বড়ো স্বামীৰ নাম : জয়নাথ বড়ো ঘৰ নং : ৫৮ বয়স : 35 লিঙ্গ : মহিলা	LQX1118305 ফটো উপলব্ধ
298 নাম : ৰাজীৱ বড়ো পিতাৰ নাম : ধূপাৰাম বড়ো ঘৰ নং : ৫৮ বয়স : 34 লিঙ্গ : পুৰুষ	LQX1118316 ফটো উপলব্ধ	299 নাম : হায়না বড়ো স্বামীৰ নাম : ৰাজীৱ বড়ো ঘৰ নং : ৫৮ বয়স : 32 লিঙ্গ : মহিলা	LQX0239749 ফটো উপলব্ধ	300 নাম : ৰাকেশ বড়ো পিতাৰ নাম : ধূপা বড়ো ঘৰ নং : 58 বয়স : 29 লিঙ্গ : পুৰুষ	PVJ0060129 ফটো উপলব্ধ



301 নাম : বীনা বৰো স্বামীৰ নাম : বাকেশ বড়ো ঘৰ নং : 58 বয়স : 28 লিঙ্গ : মহিলা	PVJ0007450 ফটো উপলব্ধ	302 নাম : ধনেশ্বৰ বড়ো পিতাৰ নাম : হাবিৰাম বড়ো ঘৰ নং : 59 বয়স : 52 লিঙ্গ : পুৰুষ	LQX1116387 ফটো উপলব্ধ	303 নাম : লাইশী ব্ৰক্ষ স্বামীৰ নাম : মংগল ব্ৰক্ষ ঘৰ নং : 59 বয়স : 43 লিঙ্গ : মহিলা	LQX0425108 ফটো উপলব্ধ
304 নাম : পুতুল ব্ৰক্ষ পিতাৰ নাম : গেন্দ্ৰা ব্ৰক্ষ ঘৰ নং : 59 বয়স : 41 লিঙ্গ : পুৰুষ	PVJ0061952 ফটো উপলব্ধ	305 নাম : অঞ্জলি ব্ৰক্ষ স্বামীৰ নাম : লোকেন ব্ৰক্ষ ঘৰ নং : 59 বয়স : 34 লিঙ্গ : মহিলা	LQX0425769 ফটো উপলব্ধ	306 নাম : কুস্তিনা নাৰ্জাৰী পিতাৰ নাম : জাহাৰলাল নাৰ্জাৰী ঘৰ নং : 59 বয়স : 30 লিঙ্গ : মহিলা	LQX0240689 ফটো উপলব্ধ
S 307 নাম : অনজীমা ব্ৰক্ষ স্বামীৰ নাম : পুতুল ব্ৰক্ষ ঘৰ নং : 59 বয়স : 29 লিঙ্গ : মহিলা	LQX0240788 ফটো উপলব্ধ	308 নাম : আনন্দ নাৰ্জাৰী পিতাৰ নাম : জাহাৰলাল নাৰ্জাৰী ঘৰ নং : 59 বয়স : 28 লিঙ্গ : পুৰুষ	LQX0240895 ফটো উপলব্ধ	309 নাম : নিমৰদ মোছাহাৰী পিতাৰ নাম : ডামিনিক মোছাহাৰী ঘৰ নং : 59 বয়স : 26 লিঙ্গ : পুৰুষ	LQX0280024 ফটো উপলব্ধ
310 নাম : স্মৰ্গাংশা ব্ৰক্ষ পিতাৰ নাম : বুপেন্দ্ৰ ব্ৰক্ষ ঘৰ নং : 59 বয়স : 20 লিঙ্গ : পুৰুষ	PVJ0062364 ফটো উপলব্ধ	311 নাম : সৰস্বতী বড়ো স্বামীৰ নাম : সঞ্জীত বড়ো ঘৰ নং : 59 বয়স : 20 লিঙ্গ : মহিলা	PVJ0076646 ফটো উপলব্ধ	312 নাম : উশীনা মচাহাৰী পিতাৰ নাম : ডামিনিক মচাহাৰী ঘৰ নং : 59 বয়স : 24 লিঙ্গ : মহিলা	LQX0496844 ফটো উপলব্ধ
313 নাম : সঞ্জীত বড়ো পিতাৰ নাম : ভূৰা বড়ো ঘৰ নং : 59 বয়স : 32 লিঙ্গ : পুৰুষ	LQX0240648 ফটো উপলব্ধ	314 নাম : ইভা বড়ো পিতাৰ নাম : ভূৰা বড়ো ঘৰ নং : 59 বয়স : 27 লিঙ্গ : মহিলা	LQX0416032 ফটো উপলব্ধ	315 নাম : বিজয় ব্ৰক্ষ অন্যান্য : নিমলা ব্ৰক্ষ ঘৰ নং : 59 বয়স : 39 লিঙ্গ : পুৰুষ	LQX0240507 ফটো উপলব্ধ
E 316 নাম : গেন্দ্ৰা ব্ৰক্ষ পিতাৰ নাম : দাওলা ব্ৰক্ষ ঘৰ নং : 59 বয়স : 80 লিঙ্গ : পুৰুষ	LQX1116649 ফটো উপলব্ধ	E 317 নাম : অনশী ব্ৰক্ষ স্বামীৰ নাম : গেন্দ্ৰা ব্ৰক্ষ ঘৰ নং : 59 বয়স : 72 লিঙ্গ : মহিলা	LQX1116661 ফটো উপলব্ধ	D 318 নাম : হৰ্ক বাহাদুৰ ছেত্ৰী পিতাৰ নাম : নৰ বাহাদুৰ ছেত্ৰী ঘৰ নং : 59 বয়স : 66 লিঙ্গ : পুৰুষ	LQX1116627 ফটো উপলব্ধ
D 319 নাম : লীলা ছেত্ৰী স্বামীৰ নাম : হৰ্ক বাহাদুৰ ছেত্ৰী ঘৰ নং : 59 বয়স : 62 লিঙ্গ : মহিলা	LQX1116638 ফটো উপলব্ধ	320 নাম : দামিনিক মোছাহাৰী পিতাৰ নাম : তিলক মোছাহাৰী ঘৰ নং : 59 বয়স : 58 লিঙ্গ : পুৰুষ	LQX1116729 ফটো উপলব্ধ	321 নাম : মিনা বড়ো স্বামীৰ নাম : ভূৰা বড়ো ঘৰ নং : 59 বয়স : 56 লিঙ্গ : মহিলা	LQX1116605 ফটো উপলব্ধ
322 নাম : জহনলাল মোছাহাৰী পিতাৰ নাম : লাউচুং মোছাহাৰী ঘৰ নং : 59 বয়স : 55 লিঙ্গ : পুৰুষ	LQX1116707 ফটো উপলব্ধ	323 নাম : বমনী মোছাহাৰী স্বামীৰ নাম : দামিনিক মোছাহাৰী ঘৰ নং : 59 বয়স : 54 লিঙ্গ : মহিলা	LQX1116730 ফটো উপলব্ধ	324 নাম : দদে মোছাহাৰী স্বামীৰ নাম : জহনলাল মোছাহাৰী ঘৰ নং : 59 বয়স : 49 লিঙ্গ : মহিলা	LQX1116718 ফটো উপলব্ধ
325 নাম : বুপেন্দ্ৰ ব্ৰক্ষ পিতাৰ নাম : গেন্দ্ৰা ব্ৰক্ষ ঘৰ নং : 59 বয়স : 48 লিঙ্গ : পুৰুষ	LQX1116694 ফটো উপলব্ধ	326 নাম : নিৰ্মলা ব্ৰক্ষ পিতাৰ নাম : গেন্দ্ৰা ব্ৰক্ষ ঘৰ নং : 59 বয়স : 47 লিঙ্গ : মহিলা	LQX1116616 ফটো উপলব্ধ	327 নাম : লোকেন ব্ৰক্ষ পিতাৰ নাম : গেন্দ্ৰা ব্ৰক্ষ ঘৰ নং : 59 বয়স : 46 লিঙ্গ : পুৰুষ	LQX1116672 ফটো উপলব্ধ
328 নাম : মঙ্গল ব্ৰক্ষ পিতাৰ নাম : গেন্দ্ৰা ব্ৰক্ষ ঘৰ নং : 59 বয়স : 44 লিঙ্গ : পুৰুষ	LQX1116650 ফটো উপলব্ধ	329 নাম : পুতুল ব্ৰক্ষ পিতাৰ নাম : গেন্দ্ৰা ব্ৰক্ষ ঘৰ নং : 59 বয়স : 44 লিঙ্গ : পুৰুষ	LQX1116683 ফটো উপলব্ধ	330 নাম : বাবুল বড়ো পিতাৰ নাম : ভূৰা বড়ো ঘৰ নং : 59 বয়স : 31 লিঙ্গ : পুৰুষ	LQX1620264 ফটো উপলব্ধ



331 নাম : ববীন্দ্র বড়ো পিতাৰ নাম: বদুৰাম বড়ো ঘৰ নং : ৬০ বয়স : 80 লিঙ্গ : পুৰুষ	LQX1116763 ফটো উপলব্ধ	E 332 নাম : ৰূপেশ্বৰী বড়ো স্বামীৰ নাম: বধু বড়ো ঘৰ নং : ৬০ বয়স : 60 লিঙ্গ : মহিলা	LQX1116752 ফটো উপলব্ধ	333 নাম : দোমোন্দি বড়ো স্বামীৰ নাম: ববীন্দ্র বড়ো ঘৰ নং : 60 বয়স : 35 লিঙ্গ : মহিলা	PVJ0021303 ফটো উপলব্ধ
S 334 নাম : নমলী বড়ো পিতাৰ নাম: বধু বড়ো ঘৰ নং : 60 বয়স : 25 লিঙ্গ : মহিলা	PVJ0049940 ফটো উপলব্ধ	335 নাম : দাদেৰ বড়ো পিতাৰ নাম: বুড়ু বড়ো ঘৰ নং : 60 বয়স : 23 লিঙ্গ : মহিলা	PVJ0021493 ফটো উপলব্ধ	336 নাম : খগেন বড়ো পিতাৰ নাম: ৰূপাৰাম বড়ো ঘৰ নং : ৬১ বয়স : 58 লিঙ্গ : পুৰুষ	LQX1116774 ফটো উপলব্ধ
337 নাম : সমতিলী বড়ো স্বামীৰ নাম: খগেন বড়ো ঘৰ নং : ৬১ বয়স : 52 লিঙ্গ : মহিলা	LQX1116785 ফটো উপলব্ধ	S 338 নাম : আনচুমি বড়ো পিতাৰ নাম: খগেন বড়ো ঘৰ নং : ৬১ বয়স : 29 লিঙ্গ : মহিলা	LQX0362269 ফটো উপলব্ধ	339 নাম : লক্ষীৰাম বড়ো পিতাৰ নাম: খগেন বড়ো ঘৰ নং : ৬১ বয়স : 27 লিঙ্গ : পুৰুষ	LQX0360248 ফটো উপলব্ধ
340 নাম : পখিলা বড়ো পিতাৰ নাম: খগেন বড়ো ঘৰ নং : 61 বয়স : 24 লিঙ্গ : মহিলা	PVJ0021519 ফটো উপলব্ধ	341 নাম : ৰাজমোহন বড়ো পিতাৰ নাম: খগেন বড়ো ঘৰ নং : 61 বয়স : 19 লিঙ্গ : পুৰুষ	PVJ0137414 ফটো উপলব্ধ	342 নাম : জীতেন বড়ো পিতাৰ নাম: গুচিং বড়ো ঘৰ নং : ৬২ বয়স : 57 লিঙ্গ : পুৰুষ	LQX1116796 ফটো উপলব্ধ
343 নাম : খাৰ্গেশ্বৰ বড়ো পিতাৰ নাম: জীতেন বড়ো ঘৰ নং : ৬২ বয়স : 46 লিঙ্গ : পুৰুষ	LQX1116810 ফটো উপলব্ধ	344 নাম : ৰূপহী বড়ো স্বামীৰ নাম: খাৰ্গেশ্বৰ বড়ো ঘৰ নং : ৬২ বয়স : 42 লিঙ্গ : মহিলা	LQX1116821 ফটো উপলব্ধ	345 নাম : শান্তী বড়ো পিতাৰ নাম: খাৰ্গেশ্বৰ বড়ো ঘৰ নং : ৬২ বয়স : 25 লিঙ্গ : মহিলা	LQX0425249 ফটো উপলব্ধ
346 নাম : দেৰহাছাৰ বড়ো পিতাৰ নাম: খাৰ্গেশ্বৰ বৰো ঘৰ নং : 62 বয়স : 19 লিঙ্গ : পুৰুষ	PVJ0116939 ফটো উপলব্ধ	347 নাম : নিপেন বড়ো পিতাৰ নাম: নন্দা ৰাম বড়ো ঘৰ নং : ৬৩ বয়স : 65 লিঙ্গ : পুৰুষ	LQX1116854 ফটো উপলব্ধ	348 নাম : নন্দৰাম বড়ো পিতাৰ নাম: ৰূপাৰাম বড়ো ঘৰ নং : ৬৩ বয়স : 63 লিঙ্গ : পুৰুষ	LQX1116832 ফটো উপলব্ধ
349 নাম : মহি ৰাম বৰো পিতাৰ নাম: নন্দ বৰো ঘৰ নং : ৬৩ বয়স : 33 লিঙ্গ : পুৰুষ	LQX1118372 ফটো উপলব্ধ	350 নাম : চমশ্ৰী নাৰ্জাৰী পিতাৰ নাম: নন্দৰাম বড়ো ঘৰ নং : ৬৩ বয়স : 31 লিঙ্গ : মহিলা	LQX0245597 ফটো উপলব্ধ	351 নাম : অঞ্জলী বড়ো পিতাৰ নাম: নন্দৰাম বড়ো ঘৰ নং : ৬৩ বয়স : 28 লিঙ্গ : মহিলা	LQX0245845 ফটো উপলব্ধ
352 নাম : জয়মতী বড়ো পিতাৰ নাম: নন্দ বড়ো ঘৰ নং : ৬৩ বয়স : 26 লিঙ্গ : মহিলা	LQX0490755 ফটো উপলব্ধ	353 নাম : জেসিকা বসুমতাৰী পিতাৰ নাম: জোয়েল বসুমতাৰী ঘৰ নং : 63ক বয়স : 24 লিঙ্গ : মহিলা	PVJ0087833 ফটো উপলব্ধ	354 নাম : জেনিফা বসুমতাৰী পিতাৰ নাম: জোয়েল বসুমতাৰী ঘৰ নং : 63ক বয়স : 20 লিঙ্গ : মহিলা	PVJ0087452 ফটো উপলব্ধ
355 নাম : যুৱেল বসুমতাৰী পিতাৰ নাম: দাবিলা বসুমতাৰী ঘৰ নং : ৬৩ক বয়স : 47 লিঙ্গ : পুৰুষ	LQX1620333 ফটো উপলব্ধ	356 নাম : জষ্টিনা বসুমতাৰী স্বামীৰ নাম: যুৱেল বসুমতাৰী ঘৰ নং : ৬৩ক বয়স : 44 লিঙ্গ : মহিলা	LQX1620322 ফটো উপলব্ধ	357 নাম : কুলেন বড়ো পিতাৰ নাম: বিৰু বড়ো ঘৰ নং : ৬৪ বয়স : 71 লিঙ্গ : পুৰুষ	LQX1116865 ফটো উপলব্ধ
358 নাম : ৰাধেশ্বৰী বড়ো স্বামীৰ নাম: কুলেন বড়ো ঘৰ নং : ৬৪ বয়স : 67 লিঙ্গ : মহিলা	LQX1116876 ফটো উপলব্ধ	359 নাম : জোনালী বড়ো স্বামীৰ নাম: দানেশ্বৰ বড়ো ঘৰ নং : ৬৪ বয়স : 44 লিঙ্গ : মহিলা	LQX1116898 ফটো উপলব্ধ	360 নাম : অনিল বড়ো পিতাৰ নাম: কুলেন বড়ো ঘৰ নং : ৬৪ বয়স : 39 লিঙ্গ : পুৰুষ	LQX1116901 ফটো উপলব্ধ



361 নাম : চুদোমশ্ৰী দৈমাৰী বড়ো স্বামীৰ নাম : অনিল বড়ো ঘৰ নং : ৬৪ বয়স : 29 লিঙ্গ : মহিলা	LQX0246819 ফটো উপলব্ধ	362 নাম : নিজেীম বড়ো পিতাৰ নাম : কুলেন বড়ো ঘৰ নং : ৬৪ বয়স : 28 লিঙ্গ : পুৰুষ	LQX0102087 ফটো উপলব্ধ	363 নাম : জাৰ বড়ো পিতাৰ নাম : কুলেন বড়ো ঘৰ নং : ৬৪ বয়স : 24 লিঙ্গ : মহিলা	LQX0518894 ফটো উপলব্ধ
364 নাম : থানেশ্বৰ বড়ো পিতাৰ নাম : গোস্বামী বড়ো ঘৰ নং : ৬৫ বয়স : 64 লিঙ্গ : পুৰুষ	LQX1116934 ফটো উপলব্ধ	365 নাম : মোহন বড়ো পিতাৰ নাম : গসম বড়ো ঘৰ নং : ৬৫ বয়স : 62 লিঙ্গ : পুৰুষ	LQX1116912 ফটো উপলব্ধ	366 নাম : লিলী বড়ো স্বামীৰ নাম : মহেন বড়ো ঘৰ নং : ৬৫ বয়স : 58 লিঙ্গ : মহিলা	LQX1116923 ফটো উপলব্ধ
367 নাম : বিপুল বড়ো পিতাৰ নাম : থানেশ্বৰ বড়ো ঘৰ নং : ৬৫ বয়স : 41 লিঙ্গ : পুৰুষ	LQX1116945 ফটো উপলব্ধ	S 368 নাম : লখিমি বড়ো পিতাৰ নাম : মোহন বড়ো ঘৰ নং : ৬৫ বয়স : 32 লিঙ্গ : মহিলা	LQX1116956 ফটো উপলব্ধ	369 নাম : কল্পনা বড়ো স্বামীৰ নাম : বিপুল বড়ো ঘৰ নং : ৬৫ বয়স : 32 লিঙ্গ : মহিলা	LQX0362277 ফটো উপলব্ধ
370 নাম : সুকুৰাম বড়ো পিতাৰ নাম : মোহন বড়ো ঘৰ নং : ৬৫ বয়স : 32 লিঙ্গ : পুৰুষ	LQX1116967 ফটো উপলব্ধ	371 নাম : বিবাৰী বড়ো পিতাৰ নাম : মোহন বড়ো ঘৰ নং : ৬৫ বয়স : 31 লিঙ্গ : মহিলা	LQX1620219 ফটো উপলব্ধ	372 নাম : চনাতন বড়ো পিতাৰ নাম : মহন বড়ো ঘৰ নং : ৬৫ বয়স : 28 লিঙ্গ : পুৰুষ	LQX0247999 ফটো উপলব্ধ
373 নাম : বনে বড়ো স্বামীৰ নাম : থানেশ্বৰ বড়ো ঘৰ নং : ৬৬ বয়স : 58 লিঙ্গ : মহিলা	LQX1116978 ফটো উপলব্ধ	374 নাম : চোমখোৰ বসুমতাৰী পিতাৰ নাম : বলে বসুমতাৰী ঘৰ নং : ৬৬ বয়স : 29 লিঙ্গ : পুৰুষ	LQX0103846 ফটো উপলব্ধ	375 নাম : অঞ্জলী বসুমতাৰী স্বামীৰ নাম : সমখোৰ বসুমতাৰী ঘৰ নং : 66 বয়স : 28 লিঙ্গ : মহিলা	PVJ0020586 ফটো উপলব্ধ
376 নাম : নাৰে বসুমতাৰী স্বামীৰ নাম : আটোং বসুমতাৰী ঘৰ নং : ৬৮ বয়স : 68 লিঙ্গ : মহিলা	LQX1116990 ফটো উপলব্ধ	377 নাম : বুবেন বসুমতাৰী পিতাৰ নাম : আটোং বসুমতাৰী ঘৰ নং : ৬৮ বয়স : 46 লিঙ্গ : পুৰুষ	LQX1117006 ফটো উপলব্ধ	378 নাম : চুবেন বসুমতাৰী পিতাৰ নাম : আটোং বসুমতাৰী ঘৰ নং : ৬৮ বয়স : 46 লিঙ্গ : পুৰুষ	LQX1117028 ফটো উপলব্ধ
379 নাম : নিবীতা বসুমতাৰী স্বামীৰ নাম : চুবেন বসুমতাৰী ঘৰ নং : ৬৮ বয়স : 44 লিঙ্গ : মহিলা	LQX1117039 ফটো উপলব্ধ	380 নাম : গৰজী বসুমতাৰী স্বামীৰ নাম : বুবেন বসুমতাৰী ঘৰ নং : ৬৮ বয়স : 44 লিঙ্গ : মহিলা	LQX1117017 ফটো উপলব্ধ	381 নাম : ননী বসুমতাৰী স্বামীৰ নাম : সুবেন বসুমতাৰী ঘৰ নং : 68 বয়স : 43 লিঙ্গ : মহিলা	PVJ0049957 ফটো উপলব্ধ
382 নাম : বনচায় বসুমতাৰী পিতাৰ নাম : আটোং বসুমতাৰী ঘৰ নং : ৬৮ বয়স : 35 লিঙ্গ : পুৰুষ	LQX0249649 ফটো উপলব্ধ	383 নাম : মিথিংগা বসুমতাৰী স্বামীৰ নাম : ৰপে বসুমতাৰী ঘৰ নং : ৬৮ বয়স : 35 লিঙ্গ : মহিলা	LQX0249656 ফটো উপলব্ধ	384 নাম : বিগৰায় বসুমতাৰী পিতাৰ নাম : সুবেন বসুমতাৰী ঘৰ নং : ৬৮ বয়স : 24 লিঙ্গ : পুৰুষ	LQX7653744 ফটো উপলব্ধ
385 নাম : ৰঞ্জিলা বসুমতাৰী পিতাৰ নাম : বুবেন বসুমতাৰী ঘৰ নং : 68 বয়স : 20 লিঙ্গ : মহিলা	PVJ0022707 ফটো উপলব্ধ	386 নাম : ৰিমি বসুমতাৰী পিতাৰ নাম : সুবেন বসুমতাৰী ঘৰ নং : 68 বয়স : 20 লিঙ্গ : মহিলা	PVJ0055475 ফটো উপলব্ধ	387 নাম : ৰবিৰাম বসুমতাৰী পিতাৰ নাম : ৰামেশ্বৰ বসুমতাৰী ঘৰ নং : 68 ক বয়স : 29 লিঙ্গ : পুৰুষ	PVJ0020438 ফটো উপলব্ধ
R 388 নাম : বিতমনি দাস মহন্ত স্বামীৰ নাম : তপন মহন্ত ঘৰ নং : 69 বয়স : 22 লিঙ্গ : মহিলা	PVJ0063313 ফটো উপলব্ধ	389 নাম : বিৰেন বসুমতাৰী পিতাৰ নাম : নন্দলাল বসুমতাৰী ঘৰ নং : ৭০ বয়স : 67 লিঙ্গ : পুৰুষ	LQX1117051 ফটো উপলব্ধ	390 নাম : গাধলী বসুমতাৰী স্বামীৰ নাম : বিৰেন বসুমতাৰী ঘৰ নং : ৭০ বয়স : 62 লিঙ্গ : মহিলা	LQX1117062 ফটো উপলব্ধ



391 নাম : সোনাইসি নাৰ্জাৰী স্বামীৰ নাম : কমল নাৰ্জাৰী ঘৰ নং : ৭০ বয়স : 44 লিঙ্গ : মহিলা	LQX1117108 ফটো উপলব্ধ	392 নাম : কমল নাৰ্জাৰী পিতাৰ নাম : বিনেন নাৰ্জাৰী ঘৰ নং : ৭০ বয়স : 40 লিঙ্গ : পুৰুষ	LQX1117095 ফটো উপলব্ধ	393 নাম : ভূমিতা বড়ো স্বামীৰ নাম : দগু নাৰ্জাৰী ঘৰ নং : ৭১ বয়স : 34 লিঙ্গ : মহিলা	LQX0253039 ফটো উপলব্ধ
394 নাম : দগু নাৰ্জাৰী পিতাৰ নাম : জাহাৰী নাৰ্জাৰী ঘৰ নং : ৭১ক বয়স : 41 লিঙ্গ : পুৰুষ	LQX1117131 ফটো উপলব্ধ	395 নাম : খনেশ্বৰ বড়ো পিতাৰ নাম : নিলো কান্ত বড়ো ঘৰ নং : ৭৩ বয়স : 43 লিঙ্গ : পুৰুষ	LQX1117164 ফটো উপলব্ধ	396 নাম : স্বপ্না বড়ো স্বামীৰ নাম : খনেশ্বৰ বড়ো ঘৰ নং : ৭৩ বয়স : 39 লিঙ্গ : মহিলা	LQX1117175 ফটো উপলব্ধ
397 নাম : লিজু বড়ো পিতাৰ নাম : নিলকান্ত বড়ো ঘৰ নং : ৭৩ বয়স : 34 লিঙ্গ : পুৰুষ	LQX1117186 ফটো উপলব্ধ	S 398 নাম : ইলিনা বড়ো স্বামীৰ নাম : লিজু বড়ো ঘৰ নং : ৭৩ বয়স : ৪২ লিঙ্গ : মহিলা	LQX1117200 ফটো উপলব্ধ	399 নাম : ফুলশ্ৰী বড়ো স্বামীৰ নাম : লিজু বড়ো ঘৰ নং : ৭৩ বয়স : 29 লিঙ্গ : মহিলা	LQX0477992 ফটো উপলব্ধ
400 নাম : হিমাংশু বড়ো পিতাৰ নাম : খনেশ্বৰ বড়ো ঘৰ নং : 73 বয়স : 19 লিঙ্গ : পুৰুষ	PVJ0101253 ফটো উপলব্ধ	E 401 নাম : বিশ্বী বড়ো স্বামীৰ নাম : জাভেন বড়ো ঘৰ নং : ৭৪ বয়স : ৪9 লিঙ্গ : মহিলা	LQX1117211 ফটো উপলব্ধ	402 নাম : কমলী ওৱাৰী মাতৃৰ নাম : অঞ্জলী ওৱাৰী ঘৰ নং : ৭৪ বয়স : 27 লিঙ্গ : মহিলা	LQX0255687 ফটো উপলব্ধ
403 নাম : জুন ৱাৰী স্বামীৰ নাম : সুবাস ৱাৰী ঘৰ নং : ৭৪খ বয়স : 29 লিঙ্গ : মহিলা	LQX0255406 ফটো উপলব্ধ	404 নাম : গনে বড়ো পিতাৰ নাম : অঞ্জাত ঘৰ নং : ৭৪ঘ বয়স : 65 লিঙ্গ : পুৰুষ	LQX1117266 ফটো উপলব্ধ	E 405 নাম : বগালী বড়ো স্বামীৰ নাম : গনে বড়ো ঘৰ নং : ৭৪ঘ বয়স : 62 লিঙ্গ : মহিলা	LQX1117277 ফটো উপলব্ধ
406 নাম : অঞ্জলী ৱাৰী স্বামীৰ নাম : বানেশ্বৰ ৱাৰী ঘৰ নং : ৭৪গ বয়স : 58 লিঙ্গ : মহিলা	LQX1117255 ফটো উপলব্ধ	407 নাম : সুবাস ওৱাৰী মাতৃৰ নাম : অকামি ওৱাৰী ঘৰ নং : ৭৪খ বয়স : 32 লিঙ্গ : পুৰুষ	LQX1118349 ফটো উপলব্ধ	E 408 নাম : বাসন্তী নাৰ্জাৰী স্বামীৰ নাম : পুণ নাৰ্জাৰী ঘৰ নং : ৭৫ বয়স : 63 লিঙ্গ : মহিলা	LQX1117299 ফটো উপলব্ধ
409 নাম : নামে বড়ো স্বামীৰ নাম : মতি বড়ো ঘৰ নং : ৭৬ বয়স : 68 লিঙ্গ : মহিলা	LQX1117302 ফটো উপলব্ধ	410 নাম : ৰীমা বড়ো স্বামীৰ নাম : কমল বড়ো ঘৰ নং : 76 বয়স : 33 লিঙ্গ : মহিলা	PVJ0021436 ফটো উপলব্ধ	411 নাম : কমল বড়ো পিতাৰ নাম : নামে বড়ো ঘৰ নং : ৭৬ বয়স : 32 লিঙ্গ : পুৰুষ	LQX0256917 ফটো উপলব্ধ
E 412 নাম : ৰমেচ বড়ো পিতাৰ নাম : নামে বড়ো ঘৰ নং : ৭৬ক বয়স : ৪9 লিঙ্গ : পুৰুষ	LQX0256727 ফটো উপলব্ধ	413 নাম : অঞ্জিমা বড়ো অন্যান্য : নাৰে বড়ো ঘৰ নং : ৭৬ক বয়স : 35 লিঙ্গ : মহিলা	LQX0256867 ফটো উপলব্ধ	414 নাম : তপেন্দ্র ব্ৰহ্ম পিতাৰ নাম : বানোৰাম ব্ৰহ্ম ঘৰ নং : ৭৭ বয়স : 60 লিঙ্গ : পুৰুষ	LQX1117313 ফটো উপলব্ধ
415 নাম : কমলি ব্ৰহ্ম স্বামীৰ নাম : বিজয় ব্ৰহ্ম ঘৰ নং : ৭৭ বয়স : 42 লিঙ্গ : মহিলা	LQX0415752 ফটো উপলব্ধ	416 নাম : বাবু ব্ৰহ্ম পিতাৰ নাম : তপেন্দ্র ব্ৰহ্ম ঘৰ নং : ৭৭ বয়স : 40 লিঙ্গ : পুৰুষ	LQX1117335 ফটো উপলব্ধ	417 নাম : বিজয় ব্ৰহ্ম পিতাৰ নাম : তপেন্দ্র ব্ৰহ্ম ঘৰ নং : ৭৭ বয়স : 39 লিঙ্গ : পুৰুষ	LQX1117346 ফটো উপলব্ধ
418 নাম : বৃদ্ধদেৱ ব্ৰহ্ম পিতাৰ নাম : টপেন ব্ৰহ্ম ঘৰ নং : ৭৭ বয়স : 33 লিঙ্গ : পুৰুষ	LQX0519884 ফটো উপলব্ধ	419 নাম : ৰুনী ব্ৰহ্ম স্বামীৰ নাম : বাবু ব্ৰহ্ম ঘৰ নং : 77 বয়স : 33 লিঙ্গ : মহিলা	PVJ0017970 ফটো উপলব্ধ	420 নাম : মোহিনী ব্ৰহ্ম স্বামীৰ নাম : বৃদ্ধদেৱ ব্ৰহ্ম ঘৰ নং : ৭৭ বয়স : 27 লিঙ্গ : মহিলা	PVJ0025817 ফটো উপলব্ধ



421 নাম : খৰ্গেশ্বৰ বড়ো পিতাৰ নাম: কালাৰাম বড়ো ঘৰ নং : ৮১ বয়স : 78 লিঙ্গ : পুৰুষ	LQX1117357 ফটো উপলব্ধ	422 নাম : মাধুৰী বড়ো স্বামীৰ নাম: খৰ্গেশ্বৰ বড়ো ঘৰ নং : ৮১ বয়স : 72 লিঙ্গ : মহিলা	LQX1117368 ফটো উপলব্ধ	423 নাম : লাখীমায় নাৰ্জাৰী পিতাৰ নাম: খৰ্গেশ্বৰ বড়ো ঘৰ নং : ৮১ বয়স : 43 লিঙ্গ : মহিলা	LQX0260976 ফটো উপলব্ধ
S 424 নাম : ববীতা বড়ো পিতাৰ নাম: খৰ্গেশ্বৰ বড়ো ঘৰ নং : ৮১ বয়স : 40 লিঙ্গ : মহিলা	LQX1117379 ফটো উপলব্ধ	425 নাম : পূৰ্ণিমা বড়ো পিতাৰ নাম: খৰ্গেশ্বৰ বড়ো ঘৰ নং : ৮১ বয়স : 33 লিঙ্গ : মহিলা	LQX0114579 ফটো উপলব্ধ	426 নাম : অনিতা বড়ো পিতাৰ নাম: খৰ্গেশ্বৰ বড়ো ঘৰ নং : ৮১ বয়স : 29 লিঙ্গ : মহিলা	LQX0114785 ফটো উপলব্ধ
427 নাম : ববিন্দ্র বড়ো পিতাৰ নাম: খৰ্গেশ্বৰ বড়ো ঘৰ নং : ৮১ বয়স : 27 লিঙ্গ : পুৰুষ	LQX0360172 ফটো উপলব্ধ	428 নাম : গ্লোৰী নাৰ্জাৰী মাতৃৰ নাম: লাখীমায় নাৰ্জাৰী ঘৰ নং : 81 বয়স : 20 লিঙ্গ : পুৰুষ	PVJ0055483 ফটো উপলব্ধ	E 429 নাম : জীতৰাম বড়ো পিতাৰ নাম: কালাৰাম বড়ো ঘৰ নং : ৮১ বয়স : 80 লিঙ্গ : পুৰুষ	LQX1117380 ফটো উপলব্ধ
430 নাম : উষা বড়ো স্বামীৰ নাম: জীতৰাম বড়ো ঘৰ নং : ৮১ বয়স : 76 লিঙ্গ : মহিলা	LQX1117391 ফটো উপলব্ধ	S 431 নাম : বাৰী মায়া প্ৰধান স্বামীৰ নাম: বিষ্ণু বাহাদুৰ প্ৰধান ঘৰ নং : ৮১ বয়স : 58 লিঙ্গ : মহিলা	LQX1117404 ফটো উপলব্ধ	S 432 নাম : ধন বাহাদুৰ প্ৰধান পিতাৰ নাম: বিষ্ণু বাহাদুৰ প্ৰধান ঘৰ নং : ৮১ বয়স : 40 লিঙ্গ : পুৰুষ	LQX1117426 ফটো উপলব্ধ
433 নাম : ভীষ্ম তাতী পিতাৰ নাম: ভূপ্ত তাতী ঘৰ নং : 84ক বয়স : 43 লিঙ্গ : পুৰুষ	PVJ0015776 ফটো উপলব্ধ	434 নাম : সালমী তাতী স্বামীৰ নাম: ভীষ্ম তাতী ঘৰ নং : 84ক বয়স : 29 লিঙ্গ : মহিলা	PVJ0015693 ফটো উপলব্ধ	435 নাম : শকুন্তলা নায়ক স্বামীৰ নাম: বক্ত তাতী ঘৰ নং : 84কা বয়স : 54 লিঙ্গ : মহিলা	LQX7693336 ফটো উপলব্ধ
436 নাম : কাজল প্ৰধান পিতাৰ নাম: সুভাষ প্ৰধান ঘৰ নং : 87ক বয়স : 21 লিঙ্গ : মহিলা	PVJ0098384 ফটো উপলব্ধ	437 নাম : শিব প্ৰধান পিতাৰ নাম: সুভাষ প্ৰধান ঘৰ নং : 87ক বয়স : 19 লিঙ্গ : পুৰুষ	PVJ0098376 ফটো উপলব্ধ	438 নাম : অঞ্জনা কোশ অবিনাশ কোশ স্বামীৰ নাম: অবিনাশ কোশ ঘৰ নং : 87ক বয়স : 34 লিঙ্গ : মহিলা	LQX7689094 ফটো উপলব্ধ
439 নাম : ইন্দ্ৰ বাহাদুৰ প্ৰধান পিতাৰ নাম: সুভাষ প্ৰধান ঘৰ নং : 87ক বয়স : 23 লিঙ্গ : পুৰুষ	LQX7682438 ফটো উপলব্ধ	E 440 নাম : সুভাষ প্ৰধান পিতাৰ নাম: ধন বাহাদুৰ প্ৰধান ঘৰ নং : ৮৭ক বয়স : 68 লিঙ্গ : পুৰুষ	LQX1117482 ফটো উপলব্ধ	E 441 নাম : কৌশলা প্ৰধান স্বামীৰ নাম: সুভাষ প্ৰধান ঘৰ নং : ৮৭ক বয়স : 62 লিঙ্গ : মহিলা	LQX1117493 ফটো উপলব্ধ
442 নাম : মৰমী বসুমতাৰী স্বামীৰ নাম: প্ৰফুল্ল বসুমতাৰী ঘৰ নং : ৯১ বয়স : 35 লিঙ্গ : মহিলা	LQX0530931 ফটো উপলব্ধ	443 নাম : নহু বসুমতাৰী মাতৃৰ নাম: থতালী বসুমতাৰী ঘৰ নং : ৯৫ বয়স : 26 লিঙ্গ : পুৰুষ	LQX0280032 ফটো উপলব্ধ	444 নাম : মোনসিংহ বসুমতাৰী মাতৃৰ নাম: প্ৰেমালী বসুমতাৰী ঘৰ নং : ৯৫ক বয়স : 28 লিঙ্গ : পুৰুষ	LQX0280040 ফটো উপলব্ধ
445 নাম : সঞ্জীৱ বসুমতাৰী পিতাৰ নাম: বিনয় বসুমতাৰী ঘৰ নং : 95 ক বয়স : 37 লিঙ্গ : পুৰুষ	PVJ0093336 ফটো উপলব্ধ	446 নাম : নিলিমা বসুমতাৰী স্বামীৰ নাম: সঞ্জীৱ বসুমতাৰী ঘৰ নং : 95ক বয়স : 29 লিঙ্গ : মহিলা	PVJ0093328 ফটো উপলব্ধ	E 447 নাম : দীপলেন চন্দ্ৰ বসুমতাৰী পিতাৰ নাম: অজিত ঘৰ নং : ৯৫ঘ বয়স : 75 লিঙ্গ : পুৰুষ	LQX1117584 ফটো উপলব্ধ
E 448 নাম : বিনয় বসুমতাৰী পিতাৰ নাম: দেওবাৰ বসুমতাৰী ঘৰ নং : ৯৫ক বয়স : 68 লিঙ্গ : পুৰুষ	LQX1117506 ফটো উপলব্ধ	449 নাম : নালে বসুমতাৰী স্বামীৰ নাম: লংকেশ্বৰ বসুমতাৰী ঘৰ নং : ৯৫খ বয়স : 68 লিঙ্গ : মহিলা	LQX1117551 ফটো উপলব্ধ	450 নাম : থতালী বসুমতাৰী স্বামীৰ নাম: মনিয়া বসুমতাৰী ঘৰ নং : ৯৫ঙ বয়স : 58 লিঙ্গ : মহিলা	LQX1117631 ফটো উপলব্ধ



451 নাম : দীনেশ বসুমতাৰী পিতাৰ নাম: লংকেশ্বৰ বসুমতাৰী ঘৰ নং : ৯৫খ বয়স : 42 লিঙ্গ : পুৰুষ	LQX1117562 ফটো উপলব্ধ	452 নাম : পদীনী বসুমতাৰী স্বামীৰ নাম: দীনেশ বসুমতাৰী ঘৰ নং : ৯৫খ বয়স : 42 লিঙ্গ : মহিলা	LQX1118383 ফটো উপলব্ধ	453 নাম : নায়মা বসুমতাৰী পিতাৰ নাম: লংকেশ্বৰ বসুমতাৰী ঘৰ নং : ৯৫খ বয়স : 41 লিঙ্গ : মহিলা	LQX1117573 ফটো উপলব্ধ
454 নাম : প্ৰতিমা বসুমতাৰী পিতাৰ নাম: বিনয় বসুমতাৰী ঘৰ নং : ৯৫ক বয়স : 40 লিঙ্গ : মহিলা	LQX1117539 ফটো উপলব্ধ	455 নাম : অনিমা বসুমতাৰী স্বামীৰ নাম: চাওতাল বসুমতাৰী ঘৰ নং : ৯৬ বয়স : 90 লিঙ্গ : মহিলা	LQX1117642 ফটো উপলব্ধ	456 নাম : ৰামেনসন বসুমতাৰি পিতাৰ নাম: চাওতাল বসুমতাৰী ঘৰ নং : ৯৬ বয়স : 60 লিঙ্গ : পুৰুষ	LQX1117675 ফটো উপলব্ধ
457 নাম : থানেশ্বৰ বসুমতাৰী পিতাৰ নাম: চাওতাল বসুমতাৰী ঘৰ নং : ৯৬ বয়স : 58 লিঙ্গ : পুৰুষ	LQX1117653 ফটো উপলব্ধ	458 নাম : লক্ষী বসুমতাৰী স্বামীৰ নাম: থানেশ্বৰ বসুমতাৰী ঘৰ নং : ৯৬ বয়স : 52 লিঙ্গ : মহিলা	LQX1117664 ফটো উপলব্ধ	459 নাম : ৰতিকা দাস্ৰমাৰী স্বামীৰ নাম: ৰামেনসন বসুমতাৰী ঘৰ নং : ৯৬ বয়স : 49 লিঙ্গ : মহিলা	LQX1117686 ফটো উপলব্ধ
460 নাম : ৰেটিনা বসুমতাৰী পিতাৰ নাম: থানেশ্বৰ বসুমতাৰী ঘৰ নং : 96 বয়স : 22 লিঙ্গ : মহিলা	PVJ0049882 ফটো উপলব্ধ	461 নাম : জেহিঙ্কেল বাগ্গাৰী পিতাৰ নাম: জুৰেল বাগ্গাৰী ঘৰ নং : ৯৮ বয়স : 60 লিঙ্গ : পুৰুষ	LQX1117697 ফটো উপলব্ধ	462 নাম : গীতা বাগ্গাৰী স্বামীৰ নাম: জেহিঙ্কেল বাগ্গাৰী ঘৰ নং : ৯৮ বয়স : 56 লিঙ্গ : মহিলা	LQX1117700 ফটো উপলব্ধ
463 নাম : ৰসিমা বাগ্গাৰী পিতাৰ নাম: জেহিঙ্কেল বাগ্গাৰী ঘৰ নং : ৯৮ বয়স : 26 লিঙ্গ : মহিলা	LQX0279893 ফটো উপলব্ধ	E 464 নাম : বীৰসিং নাৰ্জাৰী পিতাৰ নাম: পানিৰাম নাৰ্জাৰী ঘৰ নং : ১০০ বয়স : 52 লিঙ্গ : পুৰুষ	LQX1117722 ফটো উপলব্ধ	465 নাম : অলে নাৰ্জাৰী স্বামীৰ নাম: বিৰসিং নাৰ্জাৰী ঘৰ নং : ১০০ বয়স : 48 লিঙ্গ : মহিলা	LQX1117733 ফটো উপলব্ধ
466 নাম : দেবা নাৰ্জাৰী পিতাৰ নাম: পানিৰাম নাৰ্জাৰী ঘৰ নং : ১০০ বয়স : 40 লিঙ্গ : পুৰুষ	LQX1117766 ফটো উপলব্ধ	467 নাম : বিসোৱী নাৰ্জাৰী পিতাৰ নাম: বীৰসিং নাৰ্জাৰী ঘৰ নং : ১০০ বয়স : 23 লিঙ্গ : মহিলা	LQX0483271 ফটো উপলব্ধ	468 নাম : ৰম্ভা নাৰ্জাৰী পিতাৰ নাম: বীৰসিং নাৰ্জাৰী ঘৰ নং : 100 বয়স : 19 লিঙ্গ : মহিলা	PVJ0075861 ফটো উপলব্ধ
E 469 নাম : পূৰ্ণ নাৰ্জাৰী পিতাৰ নাম: দেওবাৰ নাৰ্জাৰী ঘৰ নং : ১০৩ বয়স : 78 লিঙ্গ : পুৰুষ	LQX1117777 ফটো উপলব্ধ	470 নাম : বীনাশ্ৰী নাৰ্জাৰী স্বামীৰ নাম: পূৰ্ণ নাৰ্জাৰী ঘৰ নং : ১০৩ বয়স : 72 লিঙ্গ : মহিলা	LQX1117788 ফটো উপলব্ধ	S 471 নাম : পৰশুৰাম নাৰ্জাৰী পিতাৰ নাম: পূৰ্ণ নাৰ্জাৰী ঘৰ নং : ১০৩ বয়স : 46 লিঙ্গ : পুৰুষ	LQX1117799 ফটো উপলব্ধ
472 নাম : দণ্ডী নাৰ্জাৰী পিতাৰ নাম: পূৰ্ণ নাৰ্জাৰী ঘৰ নং : ১০৩ বয়স : 44 লিঙ্গ : মহিলা	LQX1117802 ফটো উপলব্ধ	473 নাম : প্ৰদীপ নাৰ্জাৰী পিতাৰ নাম: পূৰ্ণ নাৰ্জাৰী ঘৰ নং : ১০৩ বয়স : 34 লিঙ্গ : পুৰুষ	LQX0003376 ফটো উপলব্ধ	474 নাম : সনাশ্ৰী নাৰ্জাৰী পিতাৰ নাম: পূৰ্ণ নাৰ্জাৰী ঘৰ নং : ১০৩ বয়স : 32 লিঙ্গ : মহিলা	LQX0003426 ফটো উপলব্ধ
475 নাম : অনিলা নাৰ্জাৰী পিতাৰ নাম: পূৰ্ণ নাৰ্জাৰী ঘৰ নং : ১০৩ বয়স : 29 লিঙ্গ : মহিলা	LQX0003566 ফটো উপলব্ধ	476 নাম : গঙ্গা গয়াৰী পিতাৰ নাম: দিনেশ্বৰ গয়াৰী ঘৰ নং : ১০৪ বয়স : 74 লিঙ্গ : পুৰুষ	LQX1117813 ফটো উপলব্ধ	477 নাম : জেহুভা গয়াৰী পিতাৰ নাম: গংগা গয়াৰী ঘৰ নং : ১০৪ বয়স : 30 লিঙ্গ : পুৰুষ	LQX0004119 ফটো উপলব্ধ
478 নাম : দ্বিম বসুমতাৰী পিতাৰ নাম: ঠপেশ্বৰ বসুমতাৰী ঘৰ নং : ১০৪ বয়স : 24 লিঙ্গ : মহিলা	LQX0494831 ফটো উপলব্ধ	479 নাম : জোৰনা বসুমতাৰী পিতাৰ নাম: তপেশ্বৰ বসুমতাৰী ঘৰ নং : 104 বয়স : 19 লিঙ্গ : মহিলা	PVJ0097568 ফটো উপলব্ধ	480 নাম : ফেদাব গয়াৰী স্বামীৰ নাম: গঙ্গা গয়াৰী ঘৰ নং : ১০৪ক বয়স : 70 লিঙ্গ : মহিলা	LQX1117824 ফটো উপলব্ধ



481 নাম : তপেশ্বৰ বসুমতাৰী পিতাৰ নাম: ৰত্ন বসুমতাৰী ঘৰ নং : ১০৪খ বয়স : 62 লিঙ্গ : পুৰুষ	LQX1117879 ফটো উপলব্ধ	482 নাম : স্বশাৰী বসুমতাৰি স্বামীৰ নাম: তপেশ্বৰ বসুমতাৰী ঘৰ নং : ১০৪খ বয়স : 56 লিঙ্গ : মহিলা	LQX1117880 ফটো উপলব্ধ	483 নাম : শঞ্জিৰ গয়াৰী পিতাৰ নাম: গংগা গয়াৰী ঘৰ নং : ১০৪ক বয়স : 41 লিঙ্গ : পুৰুষ	LQX1117846 ফটো উপলব্ধ
484 নাম : মঞ্জীৰ গয়াৰী পিতাৰ নাম: গঙ্গা গয়াৰী ঘৰ নং : ১০৪ক বয়স : 39 লিঙ্গ : পুৰুষ	LQX1117857 ফটো উপলব্ধ	485 নাম : নেমশী গয়াৰী স্বামীৰ নাম: শঞ্জিৰ গয়াৰী ঘৰ নং : ১০৪ক বয়স : 39 লিঙ্গ : মহিলা	LQX1117868 ফটো উপলব্ধ	486 নাম : ম্যানুয়াল বৰগয়াৰী পিতাৰ নাম: পহৰসিং বৰগয়াৰী ঘৰ নং : ১০৫ বয়স : 74 লিঙ্গ : পুৰুষ	LQX1117891 ফটো উপলব্ধ
E 487 নাম : ৰীথি বৰগয়াৰী স্বামীৰ নাম: ম্যানুয়াল বৰগয়াৰী ঘৰ নং : ১০৫ বয়স : 70 লিঙ্গ : মহিলা	LQX1117904 ফটো উপলব্ধ	488 নাম : প্ৰবিন বসুমতাৰী পিতাৰ নাম: বাথি বসুমতাৰী ঘৰ নং : 105 বয়স : 56 লিঙ্গ : পুৰুষ	LQX0508036 ফটো উপলব্ধ	489 নাম : লুসিয়া বসুমতাৰী স্বামীৰ নাম: প্ৰবিন বসুমতাৰী ঘৰ নং : 105 বয়স : 55 লিঙ্গ : মহিলা	LQX0516369 ফটো উপলব্ধ
490 নাম : ফ্ৰান্সিস বোৰ্গোয়াৰী পিতাৰ নাম: ম্যানুয়াল বোৰ্গোয়াৰী ঘৰ নং : ১০৫ বয়স : 48 লিঙ্গ : পুৰুষ	LQX1117926 ফটো উপলব্ধ	491 নাম : ফিৰডিলা বৰগয়াৰী স্বামীৰ নাম: মানুবেল বৰগয়াৰী ঘৰ নং : ১০৫ বয়স : 47 লিঙ্গ : মহিলা	LQX1117915 ফটো উপলব্ধ	492 নাম : মাৰ্কুছ বৰগয়াৰী পিতাৰ নাম: মানুবেল বৰগয়াৰী ঘৰ নং : ১০৫ বয়স : 44 লিঙ্গ : পুৰুষ	LQX1117937 ফটো উপলব্ধ
493 নাম : ৰেবিকা কুমাৰ পিতাৰ নাম: মানুবেল বৰগয়াৰী ঘৰ নং : ১০৫ বয়স : 42 লিঙ্গ : মহিলা	LQX1117948 ফটো উপলব্ধ	494 নাম : জেমস বোৰ্গোয়াৰী পিতাৰ নাম: ম্যানুয়াল বোৰ্গোয়াৰী ঘৰ নং : ১০৫ বয়স : 34 লিঙ্গ : পুৰুষ	LQX1117959 ফটো উপলব্ধ	495 নাম : অক্ষয় বোৰ্গোয়াৰী স্বামীৰ নাম: জেমচ বৰগয়াৰী ঘৰ নং : ১০৫ বয়স : 33 লিঙ্গ : মহিলা	LQX0004549 ফটো উপলব্ধ
496 নাম : গোনাবোতী দৈমাৰী পিতাৰ নাম: জোনা দৈমাৰী ঘৰ নং : ১০৫ বয়স : 29 লিঙ্গ : মহিলা	LQX0004986 ফটো উপলব্ধ	497 নাম : ৰাহেন দৈমাৰী স্বামীৰ নাম: গোবিচন দৈমাৰী ঘৰ নং : ১১৮ বয়স : 40 লিঙ্গ : মহিলা	LQX0011569 ফটো উপলব্ধ	498 নাম : গোবিচন দৈমাৰী পিতাৰ নাম: সোম্বাৰ দৈমাৰী ঘৰ নং : ১১৮ক বয়স : 45 লিঙ্গ : পুৰুষ	LQX0011536 ফটো উপলব্ধ
499 নাম : কুপা দৈমাৰী স্বামীৰ নাম: মোহিত দৈমাৰী ঘৰ নং : ১১৮খ বয়স : 33 লিঙ্গ : মহিলা	LQX0011718 ফটো উপলব্ধ	E 500 নাম : বিনালী দৈমাৰী স্বামীৰ নাম: বালেন দৈমাৰী ঘৰ নং : ১১৮খ বয়স : 68 লিঙ্গ : মহিলা	LQX1118009 ফটো উপলব্ধ	E 501 নাম : মোহিত দৈমাৰী পিতাৰ নাম: বালেন দৈমাৰী ঘৰ নং : ১১৮খ বয়স : 39 লিঙ্গ : পুৰুষ	LQX1118010 ফটো উপলব্ধ
502 নাম : অঞ্জন দৈমাৰী পিতাৰ নাম: ৰাহিত দৈমাৰী ঘৰ নং : ১১৯ বয়স : 23 লিঙ্গ : পুৰুষ	LQX0477265 ফটো উপলব্ধ	503 নাম : ৰিংকী দৈমাৰী স্বামীৰ নাম: অনজন দৈমাৰী ঘৰ নং : ১১৯ বয়স : 22 লিঙ্গ : মহিলা	LQX7653777 ফটো উপলব্ধ	S 504 নাম : অঞ্জিমা দৈমাৰী পিতাৰ নাম: ৰাহিত দৈমাৰী ঘৰ নং : ১১৯ক বয়স : 32 লিঙ্গ : মহিলা	LQX0012229 ফটো উপলব্ধ
505 নাম : আগষ্ট দৈমাৰী পিতাৰ নাম: গাবথো দৈমাৰী ঘৰ নং : ১১৯খ বয়স : 32 লিঙ্গ : পুৰুষ	LQX0012187 ফটো উপলব্ধ	506 নাম : যহন দৈমাৰী পিতাৰ নাম: গাবথো দৈমাৰী ঘৰ নং : ১১৯খ বয়স : 29 লিঙ্গ : পুৰুষ	LQX0012328 ফটো উপলব্ধ	507 নাম : মোচুমী বসুমতাৰী স্বামীৰ নাম: জহন দৈমাৰী ঘৰ নং : 119খ বয়স : 26 লিঙ্গ : মহিলা	PVJ0055491 ফটো উপলব্ধ
508 নাম : পিংকী দৈমাৰী মাতৃৰ নাম: জয়মতী দৈমাৰী ঘৰ নং : 119খ বয়স : 20 লিঙ্গ : মহিলা	PVJ0069161 ফটো উপলব্ধ	R 509 নাম : পিংকী দৈমাৰী মাতৃৰ নাম: জয়মতী দৈমাৰী ঘৰ নং : 119খ বয়স : 20 লিঙ্গ : মহিলা	PVJ0069526 ফটো উপলব্ধ	510 নাম : গাবথো দৈমাৰী পিতাৰ নাম: সূংনাৰ দৈমাৰী ঘৰ নং : ১১৯খ বয়স : 62 লিঙ্গ : পুৰুষ	LQX1118043 ফটো উপলব্ধ



511 নাম : জয়মতী দৈমাৰী স্বামীৰ নাম : গাবখো দৈমাৰী ঘৰ নং : ১১৯খ বয়স : 58 লিঙ্গ : মহিলা	LQX1118054 ফটো উপলব্ধ	512 নাম : ৰোহিত দৈমাৰী পিতাৰ নাম : বলেন দৈমাৰী ঘৰ নং : ১১৯ক বয়স : 48 লিঙ্গ : পুৰুষ	LQX1118021 ফটো উপলব্ধ	513 নাম : ৰীনা দৈমাৰী স্বামীৰ নাম : ৰোহিত দৈমাৰী ঘৰ নং : ১১৯ক বয়স : 46 লিঙ্গ : মহিলা	LQX1118032 ফটো উপলব্ধ
514 নাম : খুষ্টিনা নাৰ্জাৰী পিতাৰ নাম : চিল নাৰ্জাৰী ঘৰ নং : ১২১ বয়স : 39 লিঙ্গ : মহিলা	LQX1118087 ফটো উপলব্ধ	S 515 নাম : চন্দ্ৰ নাৰ্জাৰী পিতাৰ নাম : চিল নাৰ্জাৰী ঘৰ নং : ১২১ বয়স : 29 লিঙ্গ : পুৰুষ	LQX0151597 ফটো উপলব্ধ	516 নাম : থিংগিনী দৈমাৰী স্বামীৰ নাম : গজেন দৈমাৰী ঘৰ নং : ১২২ বয়স : 66 লিঙ্গ : মহিলা	LQX1118101 ফটো উপলব্ধ
517 নাম : বুটেন দৈমাৰী পিতাৰ নাম : গজেন দৈমাৰী ঘৰ নং : ১২২ বয়স : 39 লিঙ্গ : পুৰুষ	LQX1118123 ফটো উপলব্ধ	518 নাম : শনকমাৰী দৈমাৰী স্বামীৰ নাম : জিমেল দৈমাৰী ঘৰ নং : ১২২ বয়স : 35 লিঙ্গ : মহিলা	LQX0477430 ফটো উপলব্ধ	519 নাম : জিমেল দৈমাৰী পিতাৰ নাম : গজেন দৈমাৰী ঘৰ নং : ১২২ বয়স : 31 লিঙ্গ : পুৰুষ	LQX0014308 ফটো উপলব্ধ
520 নাম : মিথিংগা দৈমাৰী পিতাৰ নাম : নিমল দৈমাৰী ঘৰ নং : ১২৪ বয়স : 27 লিঙ্গ : পুৰুষ	LQX0484972 ফটো উপলব্ধ	521 নাম : ৰেচমা দৈমাৰী স্বামীৰ নাম : মিথিংগা দৈমাৰী ঘৰ নং : ১২৪ বয়স : 23 লিঙ্গ : মহিলা	LQX7653728 ফটো উপলব্ধ	522 নাম : ইমানুৱেল দৈমাৰী পিতাৰ নাম : ৰঞ্জিত দৈমাৰী ঘৰ নং : ১২৪ক বয়স : 27 লিঙ্গ : পুৰুষ	LQX0360222 ফটো উপলব্ধ
523 নাম : লীনা দৈমাৰী স্বামীৰ নাম : ৰঞ্জিত দৈমাৰী ঘৰ নং : ১২৪ক বয়স : 56 লিঙ্গ : মহিলা	LQX1118145 ফটো উপলব্ধ	E 524 নাম : নিৰমল দৈমাৰী পিতাৰ নাম : জাহ্নু দৈমাৰী ঘৰ নং : ১২৪গ বয়স : 55 লিঙ্গ : পুৰুষ	LQX1118189 ফটো উপলব্ধ	525 নাম : চেথালী দৈমাৰী স্বামীৰ নাম : নিৰমল দৈমাৰী ঘৰ নং : ১২৪গ বয়স : 52 লিঙ্গ : মহিলা	LQX1118190 ফটো উপলব্ধ
526 নাম : ৰিকাশ দৈমাৰী পিতাৰ নাম : জেষ্টিকেল দৈমাৰী ঘৰ নং : ১২৪খ বয়স : 42 লিঙ্গ : পুৰুষ	LQX1118167 ফটো উপলব্ধ	527 নাম : খেৰেছ দৈমাৰী স্বামীৰ নাম : ৰিকাশ দৈমাৰী ঘৰ নং : ১২৪খ বয়স : 40 লিঙ্গ : মহিলা	LQX1118178 ফটো উপলব্ধ	528 নাম : মীতা বসুমতাৰি স্বামীৰ নাম : ৰুমেল বসুমতাৰি ঘৰ নং : ১২৬ বয়স : 46 লিঙ্গ : মহিলা	LQX1118394 ফটো উপলব্ধ
529 নাম : বীনীশা বসুমতাৰী পিতাৰ নাম : ৰুমেল বসুমতাৰী ঘৰ নং : 126 বয়স : 20 লিঙ্গ : মহিলা	PVJ0057828 ফটো উপলব্ধ	530 নাম : হামফী দৈমাৰী স্বামীৰ নাম : ইমানুৱেল দৈমাৰী ঘৰ নং : ১২৭ বয়স : 29 লিঙ্গ : মহিলা	LQX0477182 ফটো উপলব্ধ	531 নাম : এৰ্ণনী বসুমতাৰী পিতাৰ নাম : পোল বসুমতাৰী ঘৰ নং : ১২৮ বয়স : 48 লিঙ্গ : মহিলা	LQX1118236 ফটো উপলব্ধ
532 নাম : কমনি গুয়াৰী স্বামীৰ নাম : মঞ্জীৰ গুয়াৰী ঘৰ নং : ১৩০ বয়স : 32 লিঙ্গ : মহিলা	LQX0494765 ফটো উপলব্ধ	533 নাম : বিবিকা নাৰ্জাৰী স্বামীৰ নাম : প্ৰদীপ নাৰ্জাৰী ঘৰ নং : ১৩০ বয়স : 30 লিঙ্গ : মহিলা	LQX0494807 ফটো উপলব্ধ	534 নাম : ইলিয়াজাৰ বসুমতাৰী পিতাৰ নাম : লৰেঞ্চ বসুমতাৰী ঘৰ নং : 131 বয়স : 55 লিঙ্গ : পুৰুষ	CFN1441141 ফটো উপলব্ধ
535 নাম : ধন মায়া প্ৰধান স্বামীৰ নাম : ধন মায়া প্ৰধান ঘৰ নং : 146 বয়স : 58 লিঙ্গ : মহিলা	LQX0370528 ফটো উপলব্ধ	536 নাম : নন্দী বড়ো পিতাৰ নাম : চপুৰাম বড়ো ঘৰ নং : ১৫৫ বয়স : 73 লিঙ্গ : পুৰুষ	LQX1118247 ফটো উপলব্ধ	537 নাম : লক্ষেশ্বৰী বড়ো স্বামীৰ নাম : নন্দী বড়ো ঘৰ নং : ১৫৫ বয়স : 47 লিঙ্গ : মহিলা	LQX1118258 ফটো উপলব্ধ
538 নাম : মুনাল বড়ো পিতাৰ নাম : নন্দী ৰাম বড়ো ঘৰ নং : ১৫৫ বয়স : 43 লিঙ্গ : পুৰুষ	LQX1118269 ফটো উপলব্ধ	539 নাম : মালী বড়ো পিতাৰ নাম : নন্দী বড়ো ঘৰ নং : ১৫৫ বয়স : 42 লিঙ্গ : মহিলা	LQX1118270 ফটো উপলব্ধ	540 নাম : বাবুল বড়ো পিতাৰ নাম : নন্দী বড়ো ঘৰ নং : ১৫৫ বয়স : 40 লিঙ্গ : পুৰুষ	LQX1118281 ফটো উপলব্ধ



541	LQX0166595
নাম : চম্পা বড়ো স্বামীৰ নাম: বাবুল বড়ো ঘৰ নং : ১৫৫ বয়স : 33 লিঙ্গ : মহিলা	ফটো উপলব্ধ

542	LQX0166629
নাম : লোহেশ্বৰ বড়ো পিতাৰ নাম: নন্দী বড়ো ঘৰ নং : ১৫৫ বয়স : 32 লিঙ্গ : পুৰুষ	ফটো উপলব্ধ

543	LQX0166645
নাম : বোটিমল বড়ো অন্যান্য: মালি বড়ো ঘৰ নং : ১৫৫ক বয়স : 31 লিঙ্গ : পুৰুষ	ফটো উপলব্ধ

544	LQX0166538
নাম : চুবংশী বড়ো স্বামীৰ নাম: মুনাল বড়ো ঘৰ নং : ১৫৫খ বয়স : 37 লিঙ্গ : মহিলা	ফটো উপলব্ধ

S 545	PVJ0118075
নাম : নিকা বসুমতাৰী পিতাৰ নাম: দ্বীপেন বসুমতাৰী ঘৰ নং : 447 বয়স : 19 লিঙ্গ : মহিলা	ফটো উপলব্ধ

#2 546	PVJ0084814
নাম : পংকজ ডেকা মাতৃৰ নাম: মঞ্জু বসুমতাৰী ঘৰ নং : 26 বয়স : 19 লিঙ্গ : পুৰুষ	ফটো উপলব্ধ

547	PVJ0085381
নাম : চিৰঞ্জীব কুমাৰ পিতাৰ নাম: বমী মাহতো ঘৰ নং : ভৈৰাকুণ্ড বয়স : 19 লিঙ্গ : পুৰুষ	ফটো উপলব্ধ



548 নাম : ভোকতি বড়ো বড়ো পিতাৰ নাম: তপন ৰাভা ঘৰ নং : 00 বয়স : 24 লিঙ্গ : মহিলা	LQX7664055 ফটো উপলব্ধ	549 নাম : লাল টুডু পিতাৰ নাম: জেঠা টুডু ঘৰ নং : 1 বয়স : 75 লিঙ্গ : পুৰুষ	LQX1104581 ফটো উপলব্ধ	550 নাম : তাৰামুনি মূমু স্বামীৰ নাম: লাল টুডু ঘৰ নং : 1 বয়স : 60 লিঙ্গ : মহিলা	LQX1104592 ফটো উপলব্ধ
551 নাম : লক্ষীৰাম টুডু পিতাৰ নাম: লাল টুডু ঘৰ নং : 1 বয়স : 38 লিঙ্গ : পুৰুষ	LQX1619950 ফটো উপলব্ধ	552 নাম : সোনিলা বসুমতাৰী পিতাৰ নাম: বিৰন বসুমতাৰী ঘৰ নং : 01 বয়স : 38 লিঙ্গ : মহিলা	PVJ0093468 ফটো উপলব্ধ	553 নাম : চবীনা চৰেন স্বামীৰ নাম: যদু টুডু ঘৰ নং : 1 বয়স : 32 লিঙ্গ : মহিলা	LQX1113800 ফটো উপলব্ধ
554 নাম : ফুলমনি বেচৰা স্বামীৰ নাম: লক্ষীৰাম টুডু ঘৰ নং : 1 বয়স : 31 লিঙ্গ : মহিলা	LQX0137877 ফটো উপলব্ধ	555 নাম : বৃদান টোডু পিতাৰ নাম: লাল ঘৰ নং : 01 বয়স : 31 লিঙ্গ : পুৰুষ	PVJ0063644 ফটো উপলব্ধ	556 নাম : চুটকী টুডু পিতাৰ নাম: লাল টুডু ঘৰ নং : 1 বয়স : 28 লিঙ্গ : মহিলা	LQX0138156 ফটো উপলব্ধ
557 নাম : বিপ্ৰাস চুব্বা পিতাৰ নাম: মিলন চুব্বা ঘৰ নং : 001 বয়স : 21 লিঙ্গ : পুৰুষ	PVJ0095638 ফটো উপলব্ধ	558 নাম : সেমুঅল টুডু পিতাৰ নাম: বৃদলাল টুডু ঘৰ নং : 2 বয়স : 25 লিঙ্গ : পুৰুষ	LQX0484212 ফটো উপলব্ধ	S 559 নাম : মংগল বাস্কে পিতাৰ নাম: জুদা বাস্কে ঘৰ নং : 2 বয়স : 44 লিঙ্গ : পুৰুষ	LQX0181909 ফটো উপলব্ধ
E 560 নাম : সুনতি বাস্কে স্বামীৰ নাম: মংগল বাস্কে ঘৰ নং : 2 গ বয়স : 89 লিঙ্গ : মহিলা	LQX0181966 ফটো উপলব্ধ	561 নাম : মাৰ্কুচ মাৰ্ভী পিতাৰ নাম: হিন্দিকান মাৰ্ভী ঘৰ নং : 2 গ বয়স : 34 লিঙ্গ : পুৰুষ	LQX0182238 ফটো উপলব্ধ	562 নাম : মংগলী কিস্ক স্বামীৰ নাম: বৃদলাল টুডু ঘৰ নং : 2 ক বয়স : 49 লিঙ্গ : মহিলা	LQX0181859 ফটো উপলব্ধ
563 নাম : বজেল বাজন চৰেন পিতাৰ নাম: মঙ্গল চৰেন ঘৰ নং : 2 খ বয়স : 21 লিঙ্গ : পুৰুষ	LQX7690290 ফটো উপলব্ধ	564 নাম : চুব্বা মনি মূমু স্বামীৰ নাম: মংগল চৰেন ঘৰ নং : 2 খ বয়স : 51 লিঙ্গ : মহিলা	LQX0181826 ফটো উপলব্ধ	565 নাম : বৃদলাল টুডু পিতাৰ নাম: জেঠা টুডু ঘৰ নং : 2 ক বয়স : 55 লিঙ্গ : পুৰুষ	LQX1104605 ফটো উপলব্ধ
566 নাম : মাৰ্চিলা বাস্কে পিতাৰ নাম: ভগু বাস্কে ঘৰ নং : 2 গ বয়স : 30 লিঙ্গ : মহিলা	LQX1114518 ফটো উপলব্ধ	567 নাম : অন চৰেন স্বামীৰ নাম: ৰোসিব হাসদা ঘৰ নং : 03 বয়স : 47 লিঙ্গ : মহিলা	PVJ0117739 ফটো উপলব্ধ	568 নাম : লুখী হেমব্ৰম স্বামীৰ নাম: ভগু বাস্কে ঘৰ নং : 8 বয়স : 78 লিঙ্গ : মহিলা	LQX1104649 ফটো উপলব্ধ
569 নাম : বিকাশ নাৰ্জাৰী মাতৃৰ নাম: নানী নাৰ্জাৰী ঘৰ নং : 05 বয়স : 19 লিঙ্গ : পুৰুষ	PVJ0118695 ফটো উপলব্ধ	570 নাম : চুচিলা হেমব্ৰম পিতাৰ নাম: নন্দলাল হেমব্ৰম ঘৰ নং : 5 গ বয়স : 33 লিঙ্গ : মহিলা	LQX0231795 ফটো উপলব্ধ	571 নাম : লাভ হেমব্ৰম পিতাৰ নাম: মঙ্গল হেমব্ৰম ঘৰ নং : 5 গ বয়স : 27 লিঙ্গ : পুৰুষ	PVJ0111500 ফটো উপলব্ধ
572 নাম : চালমী মূমু স্বামীৰ নাম: মংগল কিস্ক ঘৰ নং : 5 ক বয়স : 49 লিঙ্গ : মহিলা	LQX0231456 ফটো উপলব্ধ	573 নাম : ৰাচকো মাৰ্ভী পিতাৰ নাম: সোম মাৰ্ভী ঘৰ নং : 5 খ বয়স : 49 লিঙ্গ : পুৰুষ	LQX0231407 ফটো উপলব্ধ	574 নাম : বাচী মূমু স্বামীৰ নাম: ৰাচকো মাৰ্ভী ঘৰ নং : 5 খ বয়স : 49 লিঙ্গ : মহিলা	LQX0231449 ফটো উপলব্ধ
575 নাম : বেটা বাস্কে পিতাৰ নাম: ডবলা বাস্কে ঘৰ নং : 5 খ বয়স : 34 লিঙ্গ : পুৰুষ	LQX0231746 ফটো উপলব্ধ	576 নাম : সুনীৰাম মান্দি পিতাৰ নাম: বাচুম মাৰ্ভী ঘৰ নং : 5 খ বয়স : 33 লিঙ্গ : পুৰুষ	LQX0231787 ফটো উপলব্ধ	577 নাম : চাইলী মাৰ্ভী স্বামীৰ নাম: বেটা বাস্কে ঘৰ নং : 5 খ বয়স : 29 লিঙ্গ : মহিলা	LQX0232009 ফটো উপলব্ধ

578 নাম : নন্দলাল হেমব্রম পিতাৰ নাম: অজিত ঘৰ নং : ৫গ বয়স : 80 লিঙ্গ : পুৰুষ	LQX1104694 ফটো উপলব্ধ	579 নাম : ফুলমণী মূৰ্ম স্বামীৰ নাম: নন্দলাল হেমব্রম ঘৰ নং : ৫গ বয়স : 76 লিঙ্গ : মহিলা	LQX1104707 ফটো উপলব্ধ	D 580 নাম : পদম বাহাদুৰ প্রধান পিতাৰ নাম: হৰি বাহাদুৰ প্রধান ঘৰ নং : ৫ঘ বয়স : 65 লিঙ্গ : পুৰুষ	LQX1104718 ফটো উপলব্ধ
D 581 নাম : লক্ষী কিস্ক স্বামীৰ নাম: পদম বাহাদুৰ প্রধান ঘৰ নং : ৫ঘ বয়স : 64 লিঙ্গ : মহিলা	LQX1104729 ফটো উপলব্ধ	S 582 নাম : চজনী মাৰ্দি স্বামীৰ নাম: ডেভিদ হাচদা ঘৰ নং : ৫ক বয়স : 60 লিঙ্গ : মহিলা	LQX1104672 ফটো উপলব্ধ	583 নাম : সাইলি সৰ্বীন স্বামীৰ নাম: মঙ্গল হেমব্রম ঘৰ নং : ৬ বয়স : 60 লিঙ্গ : মহিলা	LQX1104741 ফটো উপলব্ধ
584 নাম : বৰচন হেমব্রম পিতাৰ নাম: ৰাম দাস হেমব্রম ঘৰ নং : ৬ বয়স : 36 লিঙ্গ : পুৰুষ	LQX0241729 ফটো উপলব্ধ	585 নাম : লক্ষী হেমব্রম স্বামীৰ নাম: মাতিয়াচ টুডু ঘৰ নং : ৬ বয়স : 34 লিঙ্গ : মহিলা	LQX0241786 ফটো উপলব্ধ	S 586 নাম : চুমী মাৰ্দি স্বামীৰ নাম: বৰচন হেমব্রম ঘৰ নং : ৬ বয়স : 26 লিঙ্গ : মহিলা	LQX0241869 ফটো উপলব্ধ
587 নাম : ফুলমণি হেমব্রম পিতাৰ নাম: মঙ্গল হেমব্রম ঘৰ নং : ৬ বয়স : 27 লিঙ্গ : মহিলা	LQX0329946 ফটো উপলব্ধ	588 নাম : লোবেন হেমব্রম পিতাৰ নাম: ৰামু হেমব্রম ঘৰ নং : 06 বয়স : 20 লিঙ্গ : পুৰুষ	PVJ0033860 ফটো উপলব্ধ	589 নাম : ৰসিক হংসদা পিতাৰ নাম: বাবুল হংসদা ঘৰ নং : 10 বয়স : 57 লিঙ্গ : পুৰুষ	PVJ0064220 ফটো উপলব্ধ
590 নাম : অন চৰেন পিতাৰ নাম: টো একে ঘৰ নং : 10 বয়স : 47 লিঙ্গ : মহিলা	PVJ0064212 ফটো উপলব্ধ	591 নাম : চুকী চৰেন পিতাৰ নাম: জালিয়া হেমব্রম ঘৰ নং : 10 বয়স : 31 লিঙ্গ : মহিলা	LQX1114347 ফটো উপলব্ধ	592 নাম : ৰবিৰাম মূৰ্ম পিতাৰ নাম: গৌপিন বাস্কৈ ঘৰ নং : 10 বয়স : 31 লিঙ্গ : পুৰুষ	LQX0138677 ফটো উপলব্ধ
593 নাম : চোনা হেমব্রম পিতাৰ নাম: জালিয়া হেমব্রম ঘৰ নং : 10 বয়স : 29 লিঙ্গ : পুৰুষ	LQX0138818 ফটো উপলব্ধ	594 নাম : হপনা টুডু পিতাৰ নাম: লক্ষীৰাম টুডু ঘৰ নং : 10ক বয়স : 52 লিঙ্গ : পুৰুষ	LQX1619949 ফটো উপলব্ধ	595 নাম : সুৰোশ হাঁসদা পিতাৰ নাম: লধা হাঁসদা ঘৰ নং : 11 বয়স : 74 লিঙ্গ : মহিলা	LQX0491936 ফটো উপলব্ধ
# 596 নাম : মতহিলাল হাচদা পিতাৰ নাম: ৰিয়ুছ হাচদা ঘৰ নং : 12 বয়স : 64 লিঙ্গ : পুৰুষ	LQX1104774 ফটো উপলব্ধ	597 নাম : ফুলমণি টুডু স্বামীৰ নাম: মাথিলা হাচদা ঘৰ নং : 12 বয়স : 60 লিঙ্গ : মহিলা	LQX1104785 ফটো উপলব্ধ	598 নাম : ইচথেৰ হাচদা পিতাৰ নাম: মাথিলা হাচদা ঘৰ নং : 12 বয়স : 25 লিঙ্গ : মহিলা	LQX0389924 ফটো উপলব্ধ
599 নাম : ইসয় হাচদা পিতাৰ নাম: মাথিলা হাচদা ঘৰ নং : 12 বয়স : 24 লিঙ্গ : পুৰুষ	LQX7693856 ফটো উপলব্ধ	600 নাম : চলীনী সেন্দিক পিতাৰ নাম: ঘানা সেন্দিক ঘৰ নং : 12আ বয়স : 22 লিঙ্গ : মহিলা	PVJ0053041 ফটো উপলব্ধ	601 নাম : ঘন সন্দিকৈ পিতাৰ নাম: কান্থীৰাম সন্দিকৈ ঘৰ নং : 12ক বয়স : 54 লিঙ্গ : পুৰুষ	LQX1114029 ফটো উপলব্ধ
S2 602 নাম : ৰেজিনা সন্দিকৈ স্বামীৰ নাম: ঘন সন্দিকৈ ঘৰ নং : 12ক বয়স : 49 লিঙ্গ : মহিলা	LQX1114030 ফটো উপলব্ধ	603 নাম : ভাৰতী নাৰ্জাৰী স্বামীৰ নাম: ৰঞ্জিত নাৰ্জাৰী ঘৰ নং : 1৬ বয়স : 60 লিঙ্গ : মহিলা	LQX1104809 ফটো উপলব্ধ	604 নাম : ৰমেন নাৰ্জাৰী পিতাৰ নাম: ৰনজিত নাৰ্জাৰী ঘৰ নং : 1৬ বয়স : 34 লিঙ্গ : পুৰুষ	LQX0168328 ফটো উপলব্ধ
605 নাম : চুমেল নাৰ্জাৰী পিতাৰ নাম: ৰনজিত নাৰ্জাৰী ঘৰ নং : 1৬ বয়স : 30 লিঙ্গ : পুৰুষ	LQX0168468 ফটো উপলব্ধ	606 নাম : অনজালি নাৰ্জাৰী স্বামীৰ নাম: সোমেন নাৰ্জাৰী ঘৰ নং : 1৬ বয়স : 28 লিঙ্গ : মহিলা	LQX0168666 ফটো উপলব্ধ	607 নাম : সনাশী নাৰ্জাৰী স্বামীৰ নাম: মিথিংগা নাৰ্জাৰী ঘৰ নং : 1৬ বয়স : 28 লিঙ্গ : মহিলা	LQX1131275 ফটো উপলব্ধ



608 নাম : মিথিংগা নাৰ্জাৰী পিতাৰ নাম: বনজিত নাৰ্জাৰী ঘৰ নং : ১৬ বয়স : 27 লিঙ্গ : পুৰুষ	LQX0168906 ফটো উপলব্ধ	609 নাম : বেখা নাৰ্জাৰী স্বামীৰ নাম: বমেন নাৰ্জাৰী ঘৰ নং : ১৬ বয়স : 26 লিঙ্গ : মহিলা	LQX0329888 ফটো উপলব্ধ	610 নাম : উশা বসুমতাৰী পিতাৰ নাম: নৰীন বসুমতাৰী ঘৰ নং : ১৮ক বয়স : 23 লিঙ্গ : মহিলা	LQX0495143 ফটো উপলব্ধ
611 নাম : উষা বসুমতাৰী মাতৃৰ নাম: প্ৰেমতী বসুমতাৰী ঘৰ নং : 18(ক) বয়স : 22 লিঙ্গ : মহিলা	PVJ0136051 ফটো উপলব্ধ	612 নাম : ঘনক বসুমতাৰী পিতাৰ নাম: নিৰেন বসুমতাৰী ঘৰ নং : ১৮ ক বয়স : 34 লিঙ্গ : পুৰুষ	LQX0176537 ফটো উপলব্ধ	613 নাম : অৰুন বসুমতাৰী পিতাৰ নাম: নিৰেন বসুমতাৰী ঘৰ নং : ১৮ ক বয়স : 29 লিঙ্গ : পুৰুষ	LQX0176826 ফটো উপলব্ধ
614 নাম : লৈনিথ বসুমতাৰী স্বামীৰ নাম: ঘনক বসুমতাৰী ঘৰ নং : ১৮ ক বয়স : 29 লিঙ্গ : মহিলা	LQX0176859 ফটো উপলব্ধ	615 নাম : মনিকা বসুমতাৰী পিতাৰ নাম: নিৰেন বসুমতাৰী ঘৰ নং : ১৮ ক বয়স : 27 লিঙ্গ : মহিলা	LQX0177139 ফটো উপলব্ধ	616 নাম : প্ৰেমতী বসুমতাৰী স্বামীৰ নাম: নিৰেন বসুমতাৰী ঘৰ নং : ১৮ক বয়স : 65 লিঙ্গ : মহিলা	LQX1104810 ফটো উপলব্ধ
D 617 নাম : নিমা লামা পিতাৰ নাম: ইয়াং দৰ্জী লামা ঘৰ নং : ১৮খ বয়স : 65 লিঙ্গ : পুৰুষ	LQX1104821 ফটো উপলব্ধ	618 নাম : বাবুল দাস তালুকদাৰ পিতাৰ নাম: প্ৰফুল্ল দাস তালুকদাৰ ঘৰ নং : ১৮গ বয়স : 53 লিঙ্গ : পুৰুষ	LQX1114052 ফটো উপলব্ধ	619 নাম : নালেন নাৰ্জাৰী পিতাৰ নাম: সজেন্দৰ নাৰ্জাৰী ঘৰ নং : ১৮গ বয়স : 48 লিঙ্গ : পুৰুষ	LQX1114165 ফটো উপলব্ধ
620 নাম : পূৰ্ণা তালুকদাৰ স্বামীৰ নাম: বাবুল দাস তালুকদাৰ ঘৰ নং : ১৮গ বয়স : 44 লিঙ্গ : মহিলা	LQX1114041 ফটো উপলব্ধ	621 নাম : মঞ্জৈমশ্ৰী নাৰ্জাৰী স্বামীৰ নাম: নলেন নাৰ্জাৰী ঘৰ নং : ১৮গ বয়স : 41 লিঙ্গ : মহিলা	LQX1114176 ফটো উপলব্ধ	622 নাম : বিসিকা বসুমতাৰী মাতৃৰ নাম: প্ৰেমতী বসুমতাৰী ঘৰ নং : ১৮ক বয়স : 32 লিঙ্গ : মহিলা	LQX1114063 ফটো উপলব্ধ
S 623 নাম : জয়লাল শাহ অন্যান্য: লখন শাহ ঘৰ নং : ১৬ বয়স : 50 লিঙ্গ : পুৰুষ	LQX0546747 ফটো উপলব্ধ	624 নাম : জিতলাল সাহ অন্যান্য: জয়লাল সাহ ঘৰ নং : 19 বয়স : 44 লিঙ্গ : পুৰুষ	PVJ0097253 ফটো উপলব্ধ	S 625 নাম : পুষ্প দেবী অন্যান্য: জয়লাল সাহ ঘৰ নং : 19 বয়স : 41 লিঙ্গ : মহিলা	PVJ0097261 ফটো উপলব্ধ
S 626 নাম : বাজা কুমাৰ পিতাৰ নাম: জয়লাল সাহ ঘৰ নং : 19 বয়স : 20 লিঙ্গ : পুৰুষ	PVJ0096859 ফটো উপলব্ধ	S 627 নাম : জয়ৰাম চৌহান পিতাৰ নাম: বংশীলাল চৌহান ঘৰ নং : 20 বয়স : 24 লিঙ্গ : পুৰুষ	LQX7688740 ফটো উপলব্ধ	628 নাম : আদিত বসুমতাৰী পিতাৰ নাম: দাৰেন বসুমতাৰী ঘৰ নং : ২০খ বয়স : 30 লিঙ্গ : পুৰুষ	LQX0354399 ফটো উপলব্ধ
629 নাম : বশী মোছাহাৰী স্বামীৰ নাম: বলেন্দ্ৰ মোছাহাৰী ঘৰ নং : ২০ক বয়স : 75 লিঙ্গ : মহিলা	LQX1104854 ফটো উপলব্ধ	630 নাম : গংখালাই বসুমতাৰী পিতাৰ নাম: থুৰাম বসুমতাৰী ঘৰ নং : ২০খ বয়স : 58 লিঙ্গ : পুৰুষ	LQX1113753 ফটো উপলব্ধ	631 নাম : প্ৰাচনা দৈমাৰী পিতাৰ নাম: ফাৰেল দৈমাৰী ঘৰ নং : ২০গ বয়স : 58 লিঙ্গ : পুৰুষ	LQX1113822 ফটো উপলব্ধ
632 নাম : নানী বসুমতাৰী স্বামীৰ নাম: দাৰেন বসুমতাৰী ঘৰ নং : ২০ক বয়স : 55 লিঙ্গ : মহিলা	LQX1104865 ফটো উপলব্ধ	633 নাম : কল্পনা দৈমাৰী স্বামীৰ নাম: প্ৰচন দৈমাৰী ঘৰ নং : ২০ক বয়স : 45 লিঙ্গ : মহিলা	LQX1113833 ফটো উপলব্ধ	634 নাম : মাইনাও ব্ৰহ্ম পিতাৰ নাম: বলেন্দ্ৰ মোছাহাৰী ঘৰ নং : ২০ক বয়স : 34 লিঙ্গ : মহিলা	LQX1114074 ফটো উপলব্ধ
635 নাম : অনচলী বসুমতাৰী স্বামীৰ নাম: চুচেন মোছাহাৰী ঘৰ নং : ২০ক বয়স : 32 লিঙ্গ : মহিলা	LQX1114085 ফটো উপলব্ধ	636 নাম : চাচেন মুছাহাৰী পিতাৰ নাম: বলেন্দ্ৰ মুছাহাৰী ঘৰ নং : ২০ক বয়স : 31 লিঙ্গ : পুৰুষ	LQX1113775 ফটো উপলব্ধ	637 নাম : পূৰ্ণালি নাৰ্জাৰী স্বামীৰ নাম: ববীন্দ্ৰ নাৰ্জাৰী ঘৰ নং : ২১ক বয়স : 43 লিঙ্গ : মহিলা	LQX1104901 ফটো উপলব্ধ



<p>S 638 LQX0541052</p> <p>নাম : পংকজ প্রজাপতি অন্যান্য: আনন্দ ঘৰ নং : 21 বয়স : 35 লিঙ্গ : পুৰুষ</p> <p>ফটো উপলব্ধ</p>	<p>S 639 PVJ0088278</p> <p>নাম : সৰোজ প্রজাপতি স্বামীৰ নাম: পংকজ প্রজাপতি ঘৰ নং : 21 বয়স : 32 লিঙ্গ : মহিলা</p> <p>ফটো উপলব্ধ</p>	<p>640 LQX0390344</p> <p>নাম : বিজেন্দ্র নাৰ্জাৰী পিতাৰ নাম: বাবুৰাম নাৰ্জাৰী ঘৰ নং : 21 খ বয়স : 28 লিঙ্গ : পুৰুষ</p> <p>ফটো উপলব্ধ</p>
<p>641 LQX1104934</p> <p>নাম : চমশ্ৰী নাৰ্জাৰী স্বামীৰ নাম: বাবুৰাম নাৰ্জাৰী ঘৰ নং : 21 খ বয়স : 65 লিঙ্গ : মহিলা</p> <p>ফটো উপলব্ধ</p>	<p>642 LQX1104898</p> <p>নাম : ববিন্দ্র নাৰ্জাৰী পিতাৰ নাম: ফুলচৰন নাৰ্জাৰী ঘৰ নং : 21 ক বয়স : 44 লিঙ্গ : পুৰুষ</p> <p>ফটো উপলব্ধ</p>	<p>643 LQX1104912</p> <p>নাম : বিমল নাৰ্জাৰী পিতাৰ নাম: ফুলচৰন নাৰ্জাৰী ঘৰ নং : 21 ক বয়স : 41 লিঙ্গ : পুৰুষ</p> <p>ফটো উপলব্ধ</p>
<p>644 LQX1104876</p> <p>নাম : সোনাইশী নাৰ্জাৰী স্বামীৰ নাম: বিমল নাৰ্জাৰী ঘৰ নং : 21 বয়স : 38 লিঙ্গ : মহিলা</p> <p>ফটো উপলব্ধ</p>	<p>645 LQX1104945</p> <p>নাম : থানেশ্বৰ বৰুৱা পিতাৰ নাম: গোলৈক বৰুৱা ঘৰ নং : 22 বয়স : 68 লিঙ্গ : পুৰুষ</p> <p>ফটো উপলব্ধ</p>	<p>646 LQX1104956</p> <p>নাম : নিজ বৰুৱা স্বামীৰ নাম: থানেশ্বৰ বৰুৱা ঘৰ নং : 22 বয়স : 65 লিঙ্গ : মহিলা</p> <p>ফটো উপলব্ধ</p>
<p>647 PVJ0083790</p> <p>নাম : ৰঞ্জিতা ছেত্ৰী পিতাৰ নাম: ৰাজেন ছেত্ৰী ঘৰ নং : 23 বয়স : 20 লিঙ্গ : মহিলা</p> <p>ফটো উপলব্ধ</p>	<p>648 LQX0051706</p> <p>নাম : প্ৰতিমা হাজৰিকা স্বামীৰ নাম: হৰেন্দ্ৰ হাজৰিকা ঘৰ নং : 23 গ বয়স : 49 লিঙ্গ : মহিলা</p> <p>ফটো উপলব্ধ</p>	<p>649 LQX0052399</p> <p>নাম : পম্পি হাজৰিকা মাতৃৰ নাম: প্ৰতিমা হাজৰিকা ঘৰ নং : 23 গ বয়স : 29 লিঙ্গ : মহিলা</p> <p>ফটো উপলব্ধ</p>
<p>650 LQX0361485</p> <p>নাম : ভাৰ্গৱ হাজৰিকা মাতৃৰ নাম: প্ৰতিমা হাজৰিকা ঘৰ নং : 23 গ বয়স : 27 লিঙ্গ : পুৰুষ</p> <p>ফটো উপলব্ধ</p>	<p>651 LQX0233544</p> <p>নাম : হীৰা পাঠক পিতাৰ নাম: লংকেশ্বৰ পাঠক ঘৰ নং : 23 ক বয়স : 27 লিঙ্গ : মহিলা</p> <p>ফটো উপলব্ধ</p>	<p>652 LQX1104978</p> <p>নাম : লংকেশ্বৰ পাঠক পিতাৰ নাম: অৰোবিন্দ পাঠক ঘৰ নং : 23 ক বয়স : 61 লিঙ্গ : পুৰুষ</p> <p>ফটো উপলব্ধ</p>
<p>S 653 LQX1104990</p> <p>নাম : কমল কলিতা পিতাৰ নাম: ফক্ৰন কলিতা ঘৰ নং : 23 খ বয়স : 60 লিঙ্গ : পুৰুষ</p> <p>ফটো উপলব্ধ</p>	<p>654 LQX1104989</p> <p>নাম : ভান পাঠক স্বামীৰ নাম: লংকেশ্বৰ পাঠক ঘৰ নং : 23 ক বয়স : 55 লিঙ্গ : মহিলা</p> <p>ফটো উপলব্ধ</p>	<p>S 655 LQX1105006</p> <p>নাম : মীনা কলিতা স্বামীৰ নাম: কমল কলিতা ঘৰ নং : 23 খ বয়স : 55 লিঙ্গ : মহিলা</p> <p>ফটো উপলব্ধ</p>
<p>S 656 LQX0009099</p> <p>নাম : কল্পনা কলিতা ডেকা স্বামীৰ নাম: হৰি কলিতা ঘৰ নং : 23 খ বয়স : 40 লিঙ্গ : মহিলা</p> <p>ফটো উপলব্ধ</p>	<p>657 LQX1105028</p> <p>নাম : জুইচী বড়ো স্বামীৰ নাম: লেচু বড়ো ঘৰ নং : 23 বয়স : 62 লিঙ্গ : মহিলা</p> <p>ফটো উপলব্ধ</p>	<p>658 LQX0364174</p> <p>নাম : জ্যোতি বড়ো পিতাৰ নাম: লেচু ৰাম বড়ো ঘৰ নং : 23 বয়স : 31 লিঙ্গ : পুৰুষ</p> <p>ফটো উপলব্ধ</p>
<p>659 LQX0364943</p> <p>নাম : অমৰ দীপু বড়ো মাতৃৰ নাম: জুইচী বড়ো ঘৰ নং : 23 বয়স : 29 লিঙ্গ : পুৰুষ</p> <p>ফটো উপলব্ধ</p>	<p>660 LQX1105131</p> <p>নাম : পবন বড়ো পিতাৰ নাম: ফেকু বড়ো ঘৰ নং : 23 বয়স : 60 লিঙ্গ : পুৰুষ</p> <p>ফটো উপলব্ধ</p>	<p>E 661 LQX1105142</p> <p>নাম : বিমলা বড়ো স্বামীৰ নাম: পবন বড়ো ঘৰ নং : 23 বয়স : 55 লিঙ্গ : মহিলা</p> <p>ফটো উপলব্ধ</p>
<p>662 LQX0076349</p> <p>নাম : জৌগদাও বড়ো পিতাৰ নাম: পবন বড়ো ঘৰ নং : 23 বয়স : 30 লিঙ্গ : পুৰুষ</p> <p>ফটো উপলব্ধ</p>	<p>663 LQX0076489</p> <p>নাম : বিৰদাও বড়ো পিতাৰ নাম: পবন বড়ো ঘৰ নং : 23 বয়স : 28 লিঙ্গ : পুৰুষ</p> <p>ফটো উপলব্ধ</p>	<p>664 LQX7688864</p> <p>নাম : টাৱা ইয়ানি স্বামীৰ নাম: জংডাও বড়ো ঘৰ নং : 23 বয়স : 27 লিঙ্গ : মহিলা</p> <p>ফটো উপলব্ধ</p>
<p>665 LQX0330043</p> <p>নাম : চৌদৌমশ্ৰী বড়ো পিতাৰ নাম: পবন বড়ো ঘৰ নং : 23 বয়স : 26 লিঙ্গ : মহিলা</p> <p>ফটো উপলব্ধ</p>	<p>666 LQX1105186</p> <p>নাম : নবীন চন্দ্ৰ ৰাজবংশী পিতাৰ নাম: হৰিচন্দ্ৰ ৰাজবংশী ঘৰ নং : 82 ক বয়স : 69 লিঙ্গ : পুৰুষ</p> <p>ফটো উপলব্ধ</p>	<p>667 LQX1105197</p> <p>নাম : মীনা ৰাজবংশী স্বামীৰ নাম: নবীন চন্দ্ৰ ৰাজবংশী ঘৰ নং : 82 ক বয়স : 65 লিঙ্গ : মহিলা</p> <p>ফটো উপলব্ধ</p>



S 668 নাম : বলেন কোঁৱৰ পিতাৰ নাম: দুলাল কোঁৱৰ ঘৰ নং : ৪২খ বয়স : 45 লিঙ্গ : পুৰুষ	LQX1105211 ফটো উপলব্ধ	669 নাম : বৰ্জেন ৰাজবংশী পিতাৰ নাম: নবীন চন্দ্ৰ ৰাজবংশী ঘৰ নং : ৪২ক বয়স : 40 লিঙ্গ : পুৰুষ	LQX1105200 ফটো উপলব্ধ	670 নাম : পুনম কোঁৱৰ স্বামীৰ নাম: বলেন কোঁৱৰ ঘৰ নং : ৪২খ বয়স : 39 লিঙ্গ : মহিলা	LQX1105222 ফটো উপলব্ধ
671 নাম : ৰস্তা দাস স্বামীৰ নাম: ললিত দাস ঘৰ নং : ৪৫ বয়স : 60 লিঙ্গ : মহিলা	LQX1105255 ফটো উপলব্ধ	672 নাম : গোবিন্দ দাস পিতাৰ নাম: ললিত দাস ঘৰ নং : ৪৫ বয়স : 39 লিঙ্গ : পুৰুষ	LQX1105266 ফটো উপলব্ধ	673 নাম : নয়নজ্যোতি দাস পিতাৰ নাম: ললিত দাস ঘৰ নং : ৪৫ বয়স : 27 লিঙ্গ : পুৰুষ	LQX0361519 ফটো উপলব্ধ
674 নাম : উপেন শৰ্মা পিতাৰ নাম: প্ৰনকান্ত শৰ্মা ঘৰ নং : ৪৬ বয়স : 56 লিঙ্গ : পুৰুষ	LQX1105277 ফটো উপলব্ধ	675 নাম : নমীতা শৰ্মা স্বামীৰ নাম: উপেন শৰ্মা ঘৰ নং : ৪৬ বয়স : 52 লিঙ্গ : মহিলা	LQX1105288 ফটো উপলব্ধ	676 নাম : মণ্ট শৰ্মা পিতাৰ নাম: উপেন শৰ্মা ঘৰ নং : ৪৬ বয়স : 29 লিঙ্গ : পুৰুষ	LQX0354373 ফটো উপলব্ধ
677 নাম : চামৰেল দৈমাৰী মাতৃৰ নাম: জিৰিমী দৈমাৰী ঘৰ নং : ৪৬ বয়স : 27 লিঙ্গ : পুৰুষ	LQX0530048 ফটো উপলব্ধ	S 678 নাম : হিতেন বায়ন পিতাৰ নাম: কলক বায়ন ঘৰ নং : ৫৭ বয়স : 64 লিঙ্গ : পুৰুষ	LQX1105379 ফটো উপলব্ধ	679 নাম : বিপ্লৱ দৈমাৰী পিতাৰ নাম: ডেভিড দৈমাৰী ঘৰ নং : ৫৭ বয়স : 48 লিঙ্গ : পুৰুষ	LQX1105357 ফটো উপলব্ধ
680 নাম : সমিধা দৈমাৰী পিতাৰ নাম: ডেভিড দৈমাৰী ঘৰ নং : ৫৭ বয়স : 40 লিঙ্গ : মহিলা	LQX1105368 ফটো উপলব্ধ	681 নাম : অনচুমৈ দৈমাৰী স্বামীৰ নাম: বিপ্লৱ দৈমাৰী ঘৰ নং : ৫৭ বয়স : 34 লিঙ্গ : মহিলা	LQX0094417 ফটো উপলব্ধ	S 682 নাম : প্ৰতিভা বায়ন স্বামীৰ নাম: হিতেন বায়ন ঘৰ নং : ৫৭ বয়স : 50 লিঙ্গ : মহিলা	LQX1105380 ফটো উপলব্ধ
S 683 নাম : অঞ্জলী কুমাৰী পিতাৰ নাম: জিতেন্দ্ৰ সাহ ঘৰ নং : 62 বয়স : 22 লিঙ্গ : মহিলা	PVJ0098632 ফটো উপলব্ধ	S 684 নাম : বিজয় নাথ পিতাৰ নাম: উত্তম নাথ ঘৰ নং : ৬৫ বয়স : 68 লিঙ্গ : পুৰুষ	LQX1105426 ফটো উপলব্ধ	685 নাম : অনিফকন নাথ স্বামীৰ নাম: বিজয় নাথ ঘৰ নং : ৬৫ বয়স : 60 লিঙ্গ : মহিলা	LQX1105437 ফটো উপলব্ধ
686 নাম : হিমাংশু নাথ পিতাৰ নাম: বিজয় নাথ ঘৰ নং : ৬৫ বয়স : 33 লিঙ্গ : পুৰুষ	LQX0247676 ফটো উপলব্ধ	687 নাম : সত্যজিত নাথ পিতাৰ নাম: বিজয় নাথ ঘৰ নং : ৬৫ বয়স : 31 লিঙ্গ : পুৰুষ	LQX0247809 ফটো উপলব্ধ	688 নাম : পিন্ট চৰকাৰ পিতাৰ নাম: বসন্ত চৰকাৰ ঘৰ নং : 68 গ বয়স : 45 লিঙ্গ : পুৰুষ	BSW2343671 ফটো উপলব্ধ
689 নাম : শিখামনি ডেকা পিতাৰ নাম: দেবেন্দ্ৰ ডেকা ঘৰ নং : 68ক বয়স : 20 লিঙ্গ : মহিলা	PVJ0028779 ফটো উপলব্ধ	690 নাম : দেবেন্দ্ৰ ডেকা পিতাৰ নাম: হেম চন্দ্ৰ ডেকা ঘৰ নং : ৬৮ক বয়স : 60 লিঙ্গ : পুৰুষ	LQX1105493 ফটো উপলব্ধ	691 নাম : পঙ্কজ চৰকাৰ বড়ো পিতাৰ নাম: প্ৰফুল্ল চৰকাৰ ঘৰ নং : ৬৮খ বয়স : 48 লিঙ্গ : পুৰুষ	LQX1105506 ফটো উপলব্ধ
692 নাম : নাৰথী বড়ো স্বামীৰ নাম: পংকজ চৰকাৰ বড়ো ঘৰ নং : ৬৮খ বয়স : 45 লিঙ্গ : মহিলা	LQX1105517 ফটো উপলব্ধ	S 693 নাম : ক্ৰিসমিকা ব্ৰহ্ম স্বামীৰ নাম: এৰোম ৰাজা ব্ৰহ্ম ঘৰ নং : 69 বয়স : 20 লিঙ্গ : মহিলা	PVJ0087668 ফটো উপলব্ধ	694 নাম : থল্লা নাৰ্জাৰী পিতাৰ নাম: উমেশ নাৰ্জাৰী ঘৰ নং : 70 বয়স : 40 লিঙ্গ : পুৰুষ	LQX1111031 ফটো উপলব্ধ
695 নাম : বীৰগোশ্ৰী স্বৰ্গীয়াৰী পিতাৰ নাম: লক্ষী স্বৰ্গীয়াৰী ঘৰ নং : 80 বয়স : 20 লিঙ্গ : মহিলা	PVJ0070086 ফটো উপলব্ধ	D 696 নাম : মহঃ আব্দুল আলি পিতাৰ নাম: তৌয়াবুল্লাহ আলি ঘৰ নং : ৮৮ বয়স : 63 লিঙ্গ : পুৰুষ	LQX1105540 ফটো উপলব্ধ	D 697 নাম : নন্দী দাস পিতাৰ নাম: গুপ্ত দাস ঘৰ নং : ৯০খ বয়স : 72 লিঙ্গ : পুৰুষ	LQX1105584 ফটো উপলব্ধ



D 698 নাম : সীতা দেবী স্বামীৰ নাম : ৰত্ন শৰ্মা ঘৰ নং : ৯০খ বয়স : 65 লিঙ্গ : মহিলা	LQX1105573 ফটো উপলব্ধ	699 নাম : ধীৰেন বসুমতাৰী পিতাৰ নাম : নিলমিন বসুমতাৰী ঘৰ নং : ৯৬ বয়স : 65 লিঙ্গ : পুৰুষ	LQX1105608 ফটো উপলব্ধ	700 নাম : দিনিশ্বৰী বসুমতাৰী স্বামীৰ নাম : ধীৰেন বসুমতাৰী ঘৰ নং : ৯৬ বয়স : 55 লিঙ্গ : মহিলা	LQX1105619 ফটো উপলব্ধ
E 701 নাম : বলিৰাম বসুমতাৰী পিতাৰ নাম : ধীৰেন বসুমতাৰী ঘৰ নং : ৯৬ বয়স : 42 লিঙ্গ : পুৰুষ	LQX1105642 ফটো উপলব্ধ	702 নাম : বিক্রম বসুমতাৰী পিতাৰ নাম : ধীৰেন বসুমতাৰী ঘৰ নং : ৯৬ বয়স : 39 লিঙ্গ : পুৰুষ	LQX1105620 ফটো উপলব্ধ	703 নাম : সোমেশ্বৰ বসুমতাৰী পিতাৰ নাম : ধীৰেন বসুমতাৰী ঘৰ নং : ৯৬ বয়স : 36 লিঙ্গ : পুৰুষ	LQX1105631 ফটো উপলব্ধ
704 নাম : অঞ্জনা বসুমতাৰী স্বামীৰ নাম : বলি ৰাম বসুমতাৰী ঘৰ নং : ৯৬ বয়স : 36 লিঙ্গ : মহিলা	LQX7699069 ফটো উপলব্ধ	705 নাম : বাসন্তী বসুমতাৰী স্বামীৰ নাম : সৰ্বেশ্বৰ বসুমতাৰী ঘৰ নং : ৯৬ বয়স : 36 লিঙ্গ : মহিলা	LQX7699077 ফটো উপলব্ধ	706 নাম : জ্যোতীনা দৈমাৰী পিতাৰ নাম : তীজন দৈমাৰী ঘৰ নং : 98 (আ) বয়স : 22 লিঙ্গ : মহিলা	LQX7676505 ফটো উপলব্ধ
707 নাম : দেবদাস শৰ্মা পিতাৰ নাম : হৰি প্ৰসাদ শৰ্মা ঘৰ নং : 104 বয়স : 52 লিঙ্গ : পুৰুষ	LQX6537888 ফটো উপলব্ধ	708 নাম : হৰ্কমায়া দেবী স্বামীৰ নাম : দেৱদাস শৰ্মা ঘৰ নং : 104 বয়স : 37 লিঙ্গ : মহিলা	LQX0353235 ফটো উপলব্ধ	709 নাম : কাৰাৰি দেবী মাতৃৰ নাম : হৰ্কমায়া দেবী ঘৰ নং : 104 বয়স : 20 লিঙ্গ : মহিলা	PVJ0033910 ফটো উপলব্ধ
710 নাম : লাল বাহাদুৰ প্ৰধান পিতাৰ নাম : টংক বাহাদুৰ প্ৰধান ঘৰ নং : ১১১ বয়স : 72 লিঙ্গ : পুৰুষ	LQX1105675 ফটো উপলব্ধ	D 711 নাম : গোমা কুমাৰী স্বামীৰ নাম : লাল বাহাদুৰ প্ৰধান ঘৰ নং : ১১১ বয়স : 68 লিঙ্গ : মহিলা	LQX1105686 ফটো উপলব্ধ	712 নাম : দমন্তী প্ৰধান স্বামীৰ নাম : ইন্দ্ৰ বাঃ ৰাই ঘৰ নং : ১১১ বয়স : 42 লিঙ্গ : মহিলা	LQX1105697 ফটো উপলব্ধ
713 নাম : হেম বাহাদুৰ প্ৰধান পিতাৰ নাম : লাল বাহাদুৰ প্ৰধান ঘৰ নং : ১১১ বয়স : 37 লিঙ্গ : পুৰুষ	LQX1114154 ফটো উপলব্ধ	714 নাম : বিকাশ দাস পিতাৰ নাম : হীৰেন দাস ঘৰ নং : ১১১ ক বয়স : 27 লিঙ্গ : পুৰুষ	LQX0329680 ফটো উপলব্ধ	715 নাম : লীনা দাস স্বামীৰ নাম : সুভাষ দাস ঘৰ নং : ১১১ ক বয়স : 34 লিঙ্গ : মহিলা	LQX1105722 ফটো উপলব্ধ
E 716 নাম : ছুনাখালি বসুমতাৰী স্বামীৰ নাম : হাউনী বসুমতাৰী ঘৰ নং : ১১২ বয়স : 80 লিঙ্গ : মহিলা	LQX1105744 ফটো উপলব্ধ	717 নাম : বিষ্টিৰাম বসুমতাৰী পিতাৰ নাম : হাউনী বসুমতাৰী ঘৰ নং : ১১২ বয়স : 50 লিঙ্গ : পুৰুষ	LQX1105766 ফটো উপলব্ধ	718 নাম : মিথিশ্বৰী বসুমতাৰী স্বামীৰ নাম : বিষ্টিৰাম বসুমতাৰী ঘৰ নং : ১১২ বয়স : 48 লিঙ্গ : মহিলা	LQX1105777 ফটো উপলব্ধ
719 নাম : মংগল বসুমতাৰী পিতাৰ নাম : হোনা বসুমতাৰী ঘৰ নং : ১১২ বয়স : 45 লিঙ্গ : পুৰুষ	LQX1105799 ফটো উপলব্ধ	720 নাম : বিংগুচা বসুমতাৰী পিতাৰ নাম : বিষ্টিৰাম বসুমতাৰী ঘৰ নং : ১১২ বয়স : 27 লিঙ্গ : পুৰুষ	LQX0146316 ফটো উপলব্ধ	721 নাম : ৰীত বসুমতাৰী পিতাৰ নাম : বিষ্টিৰাম বসুমতাৰী ঘৰ নং : ১১২ বয়স : 27 লিঙ্গ : পুৰুষ	LQX0330019 ফটো উপলব্ধ
S 722 নাম : ৰজনী দেবী স্বামীৰ নাম : জয়লাল শাহ ঘৰ নং : ১১৩ বয়স : 45 লিঙ্গ : মহিলা	LQX0566539 ফটো উপলব্ধ	S 723 নাম : প্ৰিতী কুমাৰী পিতাৰ নাম : জয়লাল শাহ ঘৰ নং : ১১৩ বয়স : 25 লিঙ্গ : মহিলা	LQX0558361 ফটো উপলব্ধ	S 724 নাম : ৰহিত কুমাৰী শাহ পিতাৰ নাম : জয়লাল শাহ ঘৰ নং : ১১৩ বয়স : 21 লিঙ্গ : পুৰুষ	LQX7657802 ফটো উপলব্ধ
725 নাম : চুকমায়া চুকা স্বামীৰ নাম : আসিৰ সিং চুকা ঘৰ নং : 113(ক) বয়স : 46 লিঙ্গ : মহিলা	LQX0037077 ফটো উপলব্ধ	726 নাম : দুৰ্গা বাহাদুৰ প্ৰধান পিতাৰ নাম : গঙ্গা বাহাদুৰ প্ৰধান ঘৰ নং : ১১৪ বয়স : 79 লিঙ্গ : পুৰুষ	LQX1105857 ফটো উপলব্ধ	727 নাম : ভাৰতী কুমাৰী স্বামীৰ নাম : দুৰ্গা প্ৰধান ঘৰ নং : ১১৪ বয়স : 71 লিঙ্গ : মহিলা	LQX1105868 ফটো উপলব্ধ



728 নাম : লতা প্ৰধান পিতাৰ নাম: দুৰ্গা প্ৰধান ঘৰ নং : ১১৪ বয়স : 48 লিঙ্গ : মহিলা	LQX1105879 ফটো উপলব্ধ	729 নাম : সৰিতা প্ৰধান পিতাৰ নাম: দুৰ্গা প্ৰধান ঘৰ নং : ১১৪ বয়স : 46 লিঙ্গ : মহিলা	LQX1105880 ফটো উপলব্ধ	730 নাম : ঘনশ্যাম প্ৰধান পিতাৰ নাম: দুৰ্গা প্ৰধান ঘৰ নং : ১১৪ বয়স : 44 লিঙ্গ : পুৰুষ	LQX1105904 ফটো উপলব্ধ
731 নাম : ললিতা প্ৰধান পিতাৰ নাম: দুৰ্গা প্ৰধান ঘৰ নং : ১১৪ বয়স : 40 লিঙ্গ : মহিলা	LQX1105891 ফটো উপলব্ধ	732 নাম : গীতা প্ৰধান পিতাৰ নাম: দুৰ্গা প্ৰধান ঘৰ নং : ১১৪ বয়স : 35 লিঙ্গ : মহিলা	LQX1105915 ফটো উপলব্ধ	733 নাম : হেমৰাজ প্ৰধান পিতাৰ নাম: দুৰ্গা প্ৰধান ঘৰ নং : ১১৪ বয়স : 34 লিঙ্গ : পুৰুষ	LQX1105926 ফটো উপলব্ধ
734 নাম : সীতা প্ৰধান পিতাৰ নাম: দুৰ্গা প্ৰধান ঘৰ নং : ১১৪ বয়স : 30 লিঙ্গ : মহিলা	LQX1114450 ফটো উপলব্ধ	735 নাম : কমলী ব্ৰাই স্বামীৰ নাম: চিত্ৰ বা: ব্ৰাই ঘৰ নং : ১১৫ বয়স : 70 লিঙ্গ : মহিলা	LQX1105948 ফটো উপলব্ধ	736 নাম : চিত্ৰ বাহাদুৰ ব্ৰাই পিতাৰ নাম: গংগা বাহাদুৰ ব্ৰাই ঘৰ নং : ১১৫ বয়স : 65 লিঙ্গ : পুৰুষ	LQX1105937 ফটো উপলব্ধ
E 737 নাম : লিনা ৰায় পিতাৰ নাম: চিত্ৰ বা: ৰায় ঘৰ নং : ১১৫ বয়স : 41 লিঙ্গ : মহিলা	LQX0010348 ফটো উপলব্ধ	D 738 নাম : ধন বাহাদুৰ তামাং পিতাৰ নাম: অঞ্জিত ঘৰ নং : ১১৬ বয়স : 78 লিঙ্গ : পুৰুষ	LQX1105959 ফটো উপলব্ধ	D 739 নাম : খম্বৈ তামাং পিতাৰ নাম: ধন বাহাদুৰ তামাং ঘৰ নং : ১১৬ বয়স : 48 লিঙ্গ : পুৰুষ	LQX1105971 ফটো উপলব্ধ
740 নাম : চন্দ্ৰকুমাৰ চুৰ্বা পিতাৰ নাম: হৰক বা: চুৰ্বা ঘৰ নং : ১১৭ বয়স : 66 লিঙ্গ : পুৰুষ	LQX1105993 ফটো উপলব্ধ	741 নাম : মিলন চুৰ্বা পিতাৰ নাম: হৰক বা: চুৰ্বা ঘৰ নং : ১১৭ বয়স : 62 লিঙ্গ : পুৰুষ	LQX1105982 ফটো উপলব্ধ	742 নাম : বিজয় চুৰ্বা পিতাৰ নাম: হৰক বা: চুৰ্বা ঘৰ নং : ১১৭ বয়স : 55 লিঙ্গ : পুৰুষ	LQX1106009 ফটো উপলব্ধ
743 নাম : লক্ষী চুৰ্বা স্বামীৰ নাম: মিলন চুৰ্বা ঘৰ নং : ১১৭ বয়স : 46 লিঙ্গ : মহিলা	LQX1106021 ফটো উপলব্ধ	744 নাম : আনমোল সুৰ্বা পিতাৰ নাম: মিলন সুৰ্বা ঘৰ নং : ১১৭ বয়স : 24 লিঙ্গ : পুৰুষ	LQX0460154 ফটো উপলব্ধ	745 নাম : কমলী ভূজেল স্বামীৰ নাম: গংগা ভূজেল ঘৰ নং : ১১৮ বয়স : 58 লিঙ্গ : মহিলা	LQX1106054 ফটো উপলব্ধ
E 746 নাম : পূৰ্ণ বসুমতাৰী পিতাৰ নাম: শ্ৰীমতি বসুমতাৰী ঘৰ নং : ১১৮ বয়স : 56 লিঙ্গ : পুৰুষ	LQX1106087 ফটো উপলব্ধ	747 নাম : বিষ্ণু মায়ী ভূজেল পিতাৰ নাম: জগত বাহাদুৰ ভূজেল ঘৰ নং : ১১৮ বয়স : 50 লিঙ্গ : মহিলা	LQX1106065 ফটো উপলব্ধ	748 নাম : টেক বাহাদুৰ ভূজেল পিতাৰ নাম: জগত বাহাদুৰ ভূজেল ঘৰ নং : ১১৮ বয়স : 45 লিঙ্গ : পুৰুষ	LQX1106076 ফটো উপলব্ধ
749 নাম : পূৰ্ণ বাহাদুৰ ভূজেল পিতাৰ নাম: ডৌৰ বাহাদুৰ ভূজেল ঘৰ নং : ১১৮ বয়স : 38 লিঙ্গ : পুৰুষ	LQX0496703 ফটো উপলব্ধ	750 নাম : ওম কুমাৰ ভূজেল পিতাৰ নাম: ডৌৰ বাহাদুৰ ভূজেল ঘৰ নং : ১১৮ বয়স : 37 লিঙ্গ : পুৰুষ	LQX0496646 ফটো উপলব্ধ	751 নাম : প্ৰবীৰ ভূজেল স্বামীৰ নাম: ওম কুমাৰ ভূজেল ঘৰ নং : ১১৮ বয়স : 32 লিঙ্গ : মহিলা	LQX0498493 ফটো উপলব্ধ
752 নাম : সঞ্জিতা কুমাৰী ছেত্ৰী স্বামীৰ নাম: ৰাজীৱ ভূজেল ঘৰ নং : ১১৮ বয়স : 29 লিঙ্গ : মহিলা	LQX1132919 ফটো উপলব্ধ	753 নাম : বিশাল মোমিন পিতাৰ নাম: পিনাশ মোমিন ঘৰ নং : 118 বয়স : 20 লিঙ্গ : পুৰুষ	PVJ0046979 ফটো উপলব্ধ	754 নাম : শৰত বসুমতাৰী পিতাৰ নাম: পূৰ্ণ বসুমতাৰী ঘৰ নং : 118 বয়স : 20 লিঙ্গ : পুৰুষ	PVJ0112763 ফটো উপলব্ধ
755 নাম : কুমাৰ ভূজেল পিতাৰ নাম: গংগা বাহাদুৰ ভূজেল ঘৰ নং : ১১৮ ক বয়স : 36 লিঙ্গ : পুৰুষ	LQX0502724 ফটো উপলব্ধ	756 নাম : গোপাল ভূজেল পিতাৰ নাম: গংগা বাহাদুৰ ভূজেল ঘৰ নং : ১১৮ ক বয়স : 26 লিঙ্গ : পুৰুষ	LQX0502716 ফটো উপলব্ধ	757 নাম : তাৰা ভূজেল স্বামীৰ নাম: পিনাচ মোমেন ঘৰ নং : ১১৮ ক বয়স : 36 লিঙ্গ : মহিলা	LQX0148809 ফটো উপলব্ধ



758 নাম : ফুলসিং বসুমতাৰী পিতাৰ নাম: দণ্ডিচৰন বসুমতাৰী ঘৰ নং : 118(খ) বয়স : 58 লিঙ্গ : পুৰুষ	LQX1106098 ফটো উপলব্ধ	759 নাম : বিলী বসুমতাৰী স্বামীৰ নাম: ফুলসিং বসুমতাৰী ঘৰ নং : 118(খ) বয়স : 52 লিঙ্গ : মহিলা	LQX1106101 ফটো উপলব্ধ	E 760 নাম : দৰ বহাদুৰ ভূজেল পিতাৰ নাম: লক্ষ্মীন ভূজেল ঘৰ নং : 118(ক) বয়স : 47 লিঙ্গ : পুৰুষ	LQX1113764 ফটো উপলব্ধ
761 নাম : বিন্দু চুৰ্বা স্বামীৰ নাম: বিমল চুৰ্বা ঘৰ নং : 111 বয়স : 72 লিঙ্গ : মহিলা	LQX1106112 ফটো উপলব্ধ	D 762 নাম : সাবিত্ৰী চুৰ্বা স্বামীৰ নাম: নিমল চুৰ্বা ঘৰ নং : 111 বয়স : 53 লিঙ্গ : মহিলা	LQX1106145 ফটো উপলব্ধ	E 763 নাম : সাবিত্ৰী চুৰ্বা পিতাৰ নাম: বিমল চুৰ্বা ঘৰ নং : 111 বয়স : 52 লিঙ্গ : মহিলা	LQX0539775 ফটো উপলব্ধ
764 নাম : সন্তোষ ৰায় পিতাৰ নাম: অৰুণ ৰায় ঘৰ নং : 111 বয়স : 52 লিঙ্গ : পুৰুষ	LQX1106123 ফটো উপলব্ধ	D 765 নাম : প্ৰেমচিৎ চুৰ্বা পিতাৰ নাম: বিমল চুৰ্বা ঘৰ নং : 111 বয়স : 50 লিঙ্গ : পুৰুষ	LQX1106134 ফটো উপলব্ধ	766 নাম : মাকালী চুৰ্বা পিতাৰ নাম: বিমল চুৰ্বা ঘৰ নং : 111 বয়স : 48 লিঙ্গ : মহিলা	LQX0489807 ফটো উপলব্ধ
767 নাম : সন্তোষ চুৰ্বা পিতাৰ নাম: গ্যাস বাহাদুৰ চুৰ্বা ঘৰ নং : 111 বয়স : 31 লিঙ্গ : পুৰুষ	LQX1132141 ফটো উপলব্ধ	768 নাম : সংগীতা চুৰ্বা পিতাৰ নাম: তাজ বাহাদুৰ ঘৰ নং : 119 বয়স : 29 লিঙ্গ : মহিলা	PVJ0068346 ফটো উপলব্ধ	769 নাম : ৰাজেন ছেত্ৰী পিতাৰ নাম: খৰ্গ বাহাদুৰ ছেত্ৰী ঘৰ নং : 120 বয়স : 58 লিঙ্গ : পুৰুষ	LQX1106156 ফটো উপলব্ধ
770 নাম : টিকাবাম ছেত্ৰী পিতাৰ নাম: খড়কা বাহাদুৰ ঘৰ নং : 120 বয়স : 48 লিঙ্গ : পুৰুষ	PVJ0067645 ফটো উপলব্ধ	771 নাম : অম্বৰ ছেত্ৰী পিতাৰ নাম: খৰ্কা বাহাদুৰ ছেত্ৰী ঘৰ নং : 120 বয়স : 47 লিঙ্গ : পুৰুষ	LQX1106167 ফটো উপলব্ধ	772 নাম : দেবী ছেত্ৰী স্বামীৰ নাম: ৰাজেন ছেত্ৰী ঘৰ নং : 120 বয়স : 38 লিঙ্গ : মহিলা	LQX1106178 ফটো উপলব্ধ
773 নাম : ৰবি ছেত্ৰী পিতাৰ নাম: ৰাজেন ছেত্ৰী ঘৰ নং : 120 বয়স : 28 লিঙ্গ : পুৰুষ	LQX0150847 ফটো উপলব্ধ	774 নাম : সঞ্জিতা ছেত্ৰী পিতাৰ নাম: ৰাজেন ছেত্ৰী ঘৰ নং : 120 বয়স : 26 লিঙ্গ : মহিলা	LQX0482596 ফটো উপলব্ধ	775 নাম : প্ৰেম বাহাদুৰ ছেত্ৰী পিতাৰ নাম: অম্বৰ ছেত্ৰী ঘৰ নং : 120 বয়স : 26 লিঙ্গ : পুৰুষ	LQX0485409 ফটো উপলব্ধ
776 নাম : মিৰা চুৰ্বা স্বামীৰ নাম: ইন্দ্ৰ বাহাদুৰ চুৰ্বা ঘৰ নং : 123 বয়স : 66 লিঙ্গ : মহিলা	LQX0494179 ফটো উপলব্ধ	777 নাম : ইন্দ্ৰ বাহাদুৰ চুৰ্বা পিতাৰ নাম: পদম বীহাদুৰ চুৰ্বা ঘৰ নং : 123 বয়স : 64 লিঙ্গ : পুৰুষ	LQX1106203 ফটো উপলব্ধ	D 778 নাম : মীৰা চুৰ্বা স্বামীৰ নাম: ইন্দ্ৰ বাহাদুৰ চুৰ্বা ঘৰ নং : 123 বয়স : 62 লিঙ্গ : মহিলা	LQX1106214 ফটো উপলব্ধ
D 779 নাম : চম্পা চুৰ্বা স্বামীৰ নাম: ইন্দ্ৰ বাহাদুৰ চুৰ্বা ঘৰ নং : 123 বয়স : 58 লিঙ্গ : মহিলা	LQX1106225 ফটো উপলব্ধ	780 নাম : পিংকী চুৰ্বা পিতাৰ নাম: ইন্দ্ৰ বাহাদুৰ চুৰ্বা ঘৰ নং : 123 বয়স : 30 লিঙ্গ : মহিলা	LQX0152587 ফটো উপলব্ধ	781 নাম : মনিকা চুৰ্বা পিতাৰ নাম: ইন্দ্ৰ বাহাদুৰ চুৰ্বা ঘৰ নং : 123 বয়স : 29 লিঙ্গ : মহিলা	LQX0152629 ফটো উপলব্ধ
782 নাম : হৰি চুৰ্বা পিতাৰ নাম: ইন্দ্ৰ বাহাদুৰ চুৰ্বা ঘৰ নং : 123 বয়স : 25 লিঙ্গ : পুৰুষ	LQX0390781 ফটো উপলব্ধ	783 নাম : যমুনা গোড় স্বামীৰ নাম: ধনমুন গোড় ঘৰ নং : 128 বয়স : 86 লিঙ্গ : মহিলা	LQX1106236 ফটো উপলব্ধ	784 নাম : আশা গোড় মাতৃৰ নাম: যমুনা গোড় ঘৰ নং : 128 বয়স : 44 লিঙ্গ : মহিলা	LQX0361394 ফটো উপলব্ধ
785 নাম : খেমফীবালা বড়ো স্বামীৰ নাম: জনেক বড়ো ঘৰ নং : 125 বয়স : 65 লিঙ্গ : মহিলা	LQX1106258 ফটো উপলব্ধ	786 নাম : দমন্তী বড়ো স্বামীৰ নাম: নুপেন বড়ো ঘৰ নং : 125 বয়স : 55 লিঙ্গ : মহিলা	LQX1106270 ফটো উপলব্ধ	787 নাম : ধনজিত বড়ো মাতৃৰ নাম: খেমফীবালা বড়ো ঘৰ নং : 125 বয়স : 32 লিঙ্গ : পুৰুষ	LQX1619927 ফটো উপলব্ধ



E 788 নাম : জুপেন বড়ো পিতাৰ নাম : জনেক বড়ো ঘৰ নং : ১২৬ বয়স : 60 লিঙ্গ : পুৰুষ	LQX1106281 ফটো উপলব্ধ	789 নাম : লিলা বড়ো স্বামীৰ নাম : জুপেন বড়ো ঘৰ নং : ১২৬ বয়স : 32 লিঙ্গ : মহিলা	LQX0153627 ফটো উপলব্ধ	790 নাম : কুমাৰ ৰাই পিতাৰ নাম : কৰ্ণ বাহাদুৰ ৰাই ঘৰ নং : ১৩০ বয়স : 71 লিঙ্গ : পুৰুষ	LQX1106327 ফটো উপলব্ধ
791 নাম : উমা ৰাই স্বামীৰ নাম : কুমাৰ ৰাই ঘৰ নং : ১৩০ বয়স : 60 লিঙ্গ : মহিলা	LQX1106338 ফটো উপলব্ধ	792 নাম : সন্তোষ ৰাই পিতাৰ নাম : কুমাৰ ৰাই ঘৰ নং : ১৩০ বয়স : 42 লিঙ্গ : পুৰুষ	LQX1106349 ফটো উপলব্ধ	793 নাম : নীমা ৰায় পিতাৰ নাম : কুমাৰ ৰায় ঘৰ নং : ১৩০ বয়স : 40 লিঙ্গ : পুৰুষ	LQX0504530 ফটো উপলব্ধ
794 নাম : সৰস্বতী ৰাই পিতাৰ নাম : কুমাৰ ৰাই ঘৰ নং : ১৩০ বয়স : 39 লিঙ্গ : মহিলা	LQX1106361 ফটো উপলব্ধ	795 নাম : অৰ্জুণ ৰাই পিতাৰ নাম : কুমাৰ ৰাই ঘৰ নং : ১৩০ বয়স : 34 লিঙ্গ : পুৰুষ	LQX1106372 ফটো উপলব্ধ	796 নাম : উমা দেবী ৰাই স্বামীৰ নাম : সন্তোষ ৰাই ঘৰ নং : ১৩০ বয়স : 32 লিঙ্গ : মহিলা	LQX1114234 ফটো উপলব্ধ
S 797 নাম : সুনিতা সূত্ৰধৰ স্বামীৰ নাম : নগেন সূত্ৰধৰ ঘৰ নং : ১৩০ ক বয়স : 43 লিঙ্গ : মহিলা	LQX0018648 ফটো উপলব্ধ	798 নাম : ফুলমতী গোড় স্বামীৰ নাম : লক্ষীৰাম গোড় ঘৰ নং : ১৩২ বয়স : 69 লিঙ্গ : মহিলা	LQX1106407 ফটো উপলব্ধ	799 নাম : থান বাঃ মগৰ পিতাৰ নাম : ৰত্ন মগৰ ঘৰ নং : ১৩৩ ক বয়স : 37 লিঙ্গ : পুৰুষ	LQX0019679 ফটো উপলব্ধ
800 নাম : দীপজ্যোতি ডেকা পিতাৰ নাম : ৰপন ডেকা ঘৰ নং : 133(খ) বয়স : 22 লিঙ্গ : পুৰুষ	PVJ0095646 ফটো উপলব্ধ	801 নাম : জিতু মনি বৰুৱা স্বামীৰ নাম : ৰুপেন ডেকা ঘৰ নং : ১৩৩ খ বয়স : 36 লিঙ্গ : মহিলা	LQX0157156 ফটো উপলব্ধ	D 802 নাম : থাংচা গাংতে পিতাৰ নাম : কামপী গাংতে ঘৰ নং : ১৩৩গ বয়স : 60 লিঙ্গ : পুৰুষ	LQX1106496 ফটো উপলব্ধ
803 নাম : জয়ন্ত বৰুৱা পিতাৰ নাম : গকুল বৰুৱা ঘৰ নং : ১৩৩খ বয়স : 43 লিঙ্গ : পুৰুষ	LQX1106474 ফটো উপলব্ধ	804 নাম : পূজা মগৰ পিতাৰ নাম : ৰত্ন মগৰ ঘৰ নং : ১৩৩ক বয়স : 39 লিঙ্গ : মহিলা	LQX1106441 ফটো উপলব্ধ	805 নাম : বিনা চুৰ্বা পিতাৰ নাম : জীত বাহাদুৰ চুৰ্বা ঘৰ নং : ১৩৫ বয়স : 50 লিঙ্গ : মহিলা	LQX1106510 ফটো উপলব্ধ
806 নাম : বসন্ত চুৰ্বা পিতাৰ নাম : জীত বাহাদুৰ চুৰ্বা ঘৰ নং : ১৩৫ বয়স : 45 লিঙ্গ : পুৰুষ	LQX1106521 ফটো উপলব্ধ	807 নাম : দিলীপ কুমাৰ চুৰ্বা পিতাৰ নাম : জিৎ বাহাদুৰ চুৰ্বা ঘৰ নং : ১৩৫ বয়স : 39 লিঙ্গ : পুৰুষ	LQX1106543 ফটো উপলব্ধ	808 নাম : অশ্বিনী চুৰ্বা পিতাৰ নাম : জীত বাহাদুৰ চুৰ্বা ঘৰ নং : ১৩৫ বয়স : 38 লিঙ্গ : পুৰুষ	LQX1106554 ফটো উপলব্ধ
809 নাম : চপনা চুৰ্বা স্বামীৰ নাম : আশ্বিনী চুৰ্বা ঘৰ নং : ১৩৫ বয়স : 37 লিঙ্গ : মহিলা	LQX0390765 ফটো উপলব্ধ	810 নাম : বিবেক চুৰ্বা পিতাৰ নাম : তেজ বাহাদুৰ ঘৰ নং : 135 বয়স : 21 লিঙ্গ : পুৰুষ	PVJ0068338 ফটো উপলব্ধ	811 নাম : বিনীতা চুৰ্বা পিতাৰ নাম : বসন্ত ঘৰ নং : 135 বয়স : 20 লিঙ্গ : মহিলা	PVJ0068304 ফটো উপলব্ধ
812 নাম : জ্ঞানবাহাদুৰ লিষু পিতাৰ নাম : ধনবাহাদুৰ লিষু ঘৰ নং : 135 ক বয়স : 66 লিঙ্গ : পুৰুষ	JMV4640624 ফটো উপলব্ধ	813 নাম : প্ৰকাশ লিষু পিতাৰ নাম : জ্ঞান বাহাদুৰ লিষু ঘৰ নং : 135 ক বয়স : 34 লিঙ্গ : পুৰুষ	PVJ0110478 ফটো উপলব্ধ	814 নাম : ৰাকেশ লিষু পিতাৰ নাম : জ্ঞান বাহাদুৰ লিষু ঘৰ নং : 135 ক বয়স : 28 লিঙ্গ : পুৰুষ	PVJ0107839 ফটো উপলব্ধ
E 815 নাম : ছুন প্ৰধান স্বামীৰ নাম : সুভাষ প্ৰধান ঘৰ নং : ১৪১ বয়স : 60 লিঙ্গ : মহিলা	LQX1106598 ফটো উপলব্ধ	816 নাম : কাঞ্চীমায়া তামাং স্বামীৰ নাম : কুমাৰ তামাং ঘৰ নং : ১৪১ বয়স : 72 লিঙ্গ : মহিলা	LQX1106656 ফটো উপলব্ধ	817 নাম : হৰ্ক বাঃ তামাং পিতাৰ নাম : কুমাৰ তামাং ঘৰ নং : ১৪১ বয়স : 42 লিঙ্গ : পুৰুষ	LQX1106689 ফটো উপলব্ধ



818 নাম : লক্ষ্মী টামং পিতাৰ নাম: কুমাৰ টামং ঘৰ নং : 182 বয়স : 33 লিঙ্গ : মহিলা	LQX0161448 ফটো উপলব্ধ	819 নাম : বাম বাহাদুৰ থাপা পিতাৰ নাম: চিমলীলাল থাপা ঘৰ নং : 182 বয়স : 75 লিঙ্গ : পুৰুষ	LQX1106703 ফটো উপলব্ধ	820 নাম : দেবীমায়া থাপা স্বামীৰ নাম: বাম বাহাদুৰ থাপা ঘৰ নং : 182 বয়স : 65 লিঙ্গ : মহিলা	LQX1106714 ফটো উপলব্ধ
821 নাম : জ্ঞান বাহাদুৰ থাপা পিতাৰ নাম: বাম বাহাদুৰ থাপা ঘৰ নং : 182 বয়স : 45 লিঙ্গ : পুৰুষ	LQX1106725 ফটো উপলব্ধ	822 নাম : মন বাহাদুৰ থাপা পিতাৰ নাম: বাম বাহাদুৰ থাপা ঘৰ নং : 182 বয়স : 44 লিঙ্গ : পুৰুষ	LQX1106736 ফটো উপলব্ধ	823 নাম : ৰূপা মগৰ স্বামীৰ নাম: মন বাহাদুৰ থাপা ঘৰ নং : 182 বয়স : 43 লিঙ্গ : মহিলা	LQX1620071 ফটো উপলব্ধ
824 নাম : টুটুমনি বৰুৱা থাপা স্বামীৰ নাম: জ্ঞান বাহাদুৰ থাপা ঘৰ নং : 182 বয়স : 41 লিঙ্গ : মহিলা	LQX1106769 ফটো উপলব্ধ	825 নাম : সুশিল বৰুৱা পিতাৰ নাম: কমল বৰুৱা ঘৰ নং : 182 বয়স : 40 লিঙ্গ : পুৰুষ	LQX1106758 ফটো উপলব্ধ	826 নাম : বিমলা বৰুৱা স্বামীৰ নাম: সুসীল বৰুৱা ঘৰ নং : 182 বয়স : 34 লিঙ্গ : মহিলা	LQX0024117 ফটো উপলব্ধ
827 নাম : ৰাকেচ থাপা পিতাৰ নাম: জ্ঞান বাহাদুৰ থাপা ঘৰ নং : 182 বয়স : 25 লিঙ্গ : পুৰুষ	LQX0389643 ফটো উপলব্ধ	828 নাম : ৰাজকুমাৰ চুৰ্বা পিতাৰ নাম: বল বাহাদুৰ চুৰ্বা ঘৰ নং : 188 বয়স : 58 লিঙ্গ : পুৰুষ	LQX1106792 ফটো উপলব্ধ	829 নাম : আইতা চুৰ্বা পিতাৰ নাম: মনি কুমাৰ ঘৰ নং : 144 বয়স : 56 লিঙ্গ : পুৰুষ	PVJ0067496 ফটো উপলব্ধ
830 নাম : ৰাজমনি চুৰ্বা পিতাৰ নাম: বল বাহাদুৰ চুৰ্বা ঘৰ নং : 188 বয়স : 48 লিঙ্গ : পুৰুষ	LQX1106805 ফটো উপলব্ধ	831 নাম : পূৰ্ণিমা চুৰ্বা স্বামীৰ নাম: সুভাষ চুৰ্বা ঘৰ নং : 188 বয়স : 48 লিঙ্গ : মহিলা	LQX1106816 ফটো উপলব্ধ	832 নাম : সুভাষ চুৰ্বা অন্যান্য: পদম চুৰ্বা ঘৰ নং : 188 বয়স : 48 লিঙ্গ : পুৰুষ	LQX0279240 ফটো উপলব্ধ
833 নাম : চুনিতা চুৰ্বা পিতাৰ নাম: ৰাজকুমাৰ চুৰ্বা ঘৰ নং : 188 বয়স : 34 লিঙ্গ : মহিলা	LQX1106827 ফটো উপলব্ধ	834 নাম : পুনম চুৰ্বা পিতাৰ নাম: সুভাষ চুৰ্বা ঘৰ নং : 188 বয়স : 26 লিঙ্গ : মহিলা	LQX0233783 ফটো উপলব্ধ	835 নাম : প্ৰিয়া চুৰ্বা পিতাৰ নাম: সুভাষ চুৰ্বা ঘৰ নং : 188 বয়স : 23 লিঙ্গ : মহিলা	LQX0502732 ফটো উপলব্ধ
836 নাম : দিৱস চুৰ্বা পিতাৰ নাম: পনচু চুৰ্বা ঘৰ নং : 185 বয়স : 42 লিঙ্গ : পুৰুষ	LQX1106861 ফটো উপলব্ধ	837 নাম : ৰাজেশ চুৰ্বা পিতাৰ নাম: পনচু চুৰ্বা ঘৰ নং : 185 বয়স : 38 লিঙ্গ : পুৰুষ	LQX1106872 ফটো উপলব্ধ	S 838 নাম : গুঞ্জা চুৰ্বা পিতাৰ নাম: পনচু চুৰ্বা ঘৰ নং : 185 বয়স : 33 লিঙ্গ : মহিলা	LQX1106838 ফটো উপলব্ধ
839 নাম : সীমা চুৰ্বা পিতাৰ নাম: ৰাজ কুমাৰ ঘৰ নং : 145 বয়স : 25 লিঙ্গ : মহিলা	PVJ0067777 ফটো উপলব্ধ	840 নাম : জগমায়া থাপা স্বামীৰ নাম: নিৰকুমাৰ থাপা ঘৰ নং : 189 বয়স : 68 লিঙ্গ : মহিলা	LQX1106883 ফটো উপলব্ধ	841 নাম : মিনতি বড়ো স্বামীৰ নাম: মাগন বড়ো ঘৰ নং : 147 বয়স : 65 লিঙ্গ : মহিলা	LQX0508184 ফটো উপলব্ধ
842 নাম : দিলকুমাৰ থাপা পিতাৰ নাম: নিৰকুমাৰ থাপা ঘৰ নং : 189 বয়স : 48 লিঙ্গ : পুৰুষ	LQX1106894 ফটো উপলব্ধ	843 নাম : দীপক বড়ো পিতাৰ নাম: মাগন বড়ো ঘৰ নং : 147 বয়স : 40 লিঙ্গ : পুৰুষ	LQX0507517 ফটো উপলব্ধ	844 নাম : মিনো বড়ো পিতাৰ নাম: নাৰায়ণ বড়ো ঘৰ নং : 147 বয়স : 40 লিঙ্গ : মহিলা	LQX0508416 ফটো উপলব্ধ
845 নাম : মঞ্জু দেৱী স্বামীৰ নাম: নিৰ্মল থাপা ঘৰ নং : 189 ক বয়স : 31 লিঙ্গ : মহিলা	LQX0538678 ফটো উপলব্ধ	E 846 নাম : নিৰকুমাৰ থাপা পিতাৰ নাম: চন্দ্ৰ ধৰ্মজ থাপা ঘৰ নং : 189 ক বয়স : 80 লিঙ্গ : পুৰুষ	LQX1106907 ফটো উপলব্ধ	847 নাম : বেনশ্ৰী বসুমতাৰী স্বামীৰ নাম: সম্বৰ বসুমতাৰী ঘৰ নং : 189খ বয়স : 80 লিঙ্গ : মহিলা	LQX1106930 ফটো উপলব্ধ



848 নাম : হৰি মায়া থাপা স্বামীৰ নাম : ধ্ৰুৱ থাপা ঘৰ নং : 189ক বয়স : 34 লিঙ্গ : মহিলা	LQX1114370 ফটো উপলব্ধ	849 নাম : নিৰ্মল থাপা পিতাৰ নাম : নিৰ কুমাৰ থাপা ঘৰ নং : 189ক বয়স : 32 লিঙ্গ : পুৰুষ	LQX1114381 ফটো উপলব্ধ	850 নাম : ভূগিলা ডেকা স্বামীৰ নাম : মানিক ডেকা ঘৰ নং : 155ক বয়স : 37 লিঙ্গ : মহিলা	LQX0166546 ফটো উপলব্ধ
851 নাম : ফুলেশ্বৰী ডেকা স্বামীৰ নাম : ৰমেশ ডেকা ঘৰ নং : 155ক বয়স : 67 লিঙ্গ : মহিলা	LQX1106963 ফটো উপলব্ধ	852 নাম : মানিক ডেকা পিতাৰ নাম : ৰমেশ ডেকা ঘৰ নং : 155ক বয়স : 47 লিঙ্গ : পুৰুষ	LQX1106974 ফটো উপলব্ধ	853 নাম : তপন চন্দ্ৰ ডেকা পিতাৰ নাম : ৰমেশ চন্দ্ৰ ডেকা ঘৰ নং : 155ক বয়স : 42 লিঙ্গ : পুৰুষ	LQX1106996 ফটো উপলব্ধ
854 নাম : একলবীৰ বসুমতাৰী পিতাৰ নাম : সম্ভৱ বসুমতাৰী ঘৰ নং : 155ক বয়স : 39 লিঙ্গ : পুৰুষ	LQX1106952 ফটো উপলব্ধ	855 নাম : মাগন বড়ো পিতাৰ নাম : গৌচম বড়ো ঘৰ নং : 155ক বয়স : 86 লিঙ্গ : পুৰুষ	LQX0166819 ফটো উপলব্ধ	856 নাম : অমত বসুমতাৰী পিতাৰ নাম : মুৰশ্বৰম বসুমতাৰী ঘৰ নং : 155ক বয়স : 24 লিঙ্গ : পুৰুষ	LQX7652100 ফটো উপলব্ধ
857 নাম : জিতু কুমাৰ বড়ো পিতাৰ নাম : পাউল চন্দ্ৰ বড়ো ঘৰ নং : 155ক বয়স : 37 লিঙ্গ : পুৰুষ	LQX0030106 ফটো উপলব্ধ	858 নাম : পূৰ্ণিমা বসুমতাৰী পিতাৰ নাম : অনজাত বসুমতাৰী ঘৰ নং : 155ক বয়স : 37 লিঙ্গ : মহিলা	LQX0030155 ফটো উপলব্ধ	859 নাম : অনজাত বসুমতাৰী পিতাৰ নাম : কামাই বসুমতাৰী ঘৰ নং : 155ক বয়স : 82 লিঙ্গ : পুৰুষ	LQX1107035 ফটো উপলব্ধ
860 নাম : মৰ্চুৰাম বসুমতাৰী পিতাৰ নাম : অনজাত বসুমতাৰী ঘৰ নং : 155ক বয়স : 60 লিঙ্গ : পুৰুষ	LQX1107057 ফটো উপলব্ধ	861 নাম : গাইদে গয়াৰী স্বামীৰ নাম : বিনোছ গয়াৰী ঘৰ নং : 155ক বয়স : 52 লিঙ্গ : মহিলা	LQX1107080 ফটো উপলব্ধ	862 নাম : ৰেন বসুমতাৰী স্বামীৰ নাম : মৰ্চুৰাম বসুমতাৰী ঘৰ নং : 155ক বয়স : 49 লিঙ্গ : মহিলা	LQX1113980 ফটো উপলব্ধ
E 863 নাম : টিগী বসুমতাৰী স্বামীৰ নাম : মংগলু বসুমতাৰী ঘৰ নং : 155ক বয়স : 65 লিঙ্গ : মহিলা	LQX1107104 ফটো উপলব্ধ	864 নাম : নিবিনী দৈমাৰী স্বামীৰ নাম : প্ৰণিত দৈমাৰী ঘৰ নং : 155ক বয়স : 58 লিঙ্গ : মহিলা	LQX1107159 ফটো উপলব্ধ	865 নাম : বাবুৰাম বসুমতাৰী পিতাৰ নাম : মংগলু বসুমতাৰী ঘৰ নং : 155ক বয়স : 46 লিঙ্গ : পুৰুষ	LQX1107115 ফটো উপলব্ধ
866 নাম : মনোৰাম বসুমতাৰী পিতাৰ নাম : মংগলু বসুমতাৰী ঘৰ নং : 155ক বয়স : 44 লিঙ্গ : পুৰুষ	LQX1107126 ফটো উপলব্ধ	867 নাম : মাইদাংশী বসুমতাৰী স্বামীৰ নাম : বাবুৰাম বসুমতাৰী ঘৰ নং : 155ক বয়স : 41 লিঙ্গ : মহিলা	LQX1107171 ফটো উপলব্ধ	S 868 নাম : আচাৰী বসুমতাৰী পিতাৰ নাম : মংগলু বসুমতাৰী ঘৰ নং : 155ক বয়স : 39 লিঙ্গ : মহিলা	LQX1107137 ফটো উপলব্ধ
S 869 নাম : মনিতা দৈমাৰী পিতাৰ নাম : প্ৰণিত দৈমাৰী ঘৰ নং : 155ক বয়স : 37 লিঙ্গ : মহিলা	LQX1107160 ফটো উপলব্ধ	870 নাম : চম্পা দৈমাৰী পিতাৰ নাম : প্ৰণিত দৈমাৰী ঘৰ নং : 155ক বয়স : 30 লিঙ্গ : মহিলা	LQX0389296 ফটো উপলব্ধ	871 নাম : বিজয় দৈমাৰী পিতাৰ নাম : প্ৰণিত দৈমাৰী ঘৰ নং : 155ক বয়স : 28 লিঙ্গ : পুৰুষ	LQX0168096 ফটো উপলব্ধ
872 নাম : অজয় দৈমাৰী পিতাৰ নাম : প্ৰণিত দৈমাৰী ঘৰ নং : 159 বয়স : 23 লিঙ্গ : পুৰুষ	LQX0512509 ফটো উপলব্ধ	873 নাম : দেওবাৰী বসুমতাৰী স্বামীৰ নাম : নবিন চন্দ্ৰ বসুমতাৰী ঘৰ নং : 160 বয়স : 70 লিঙ্গ : মহিলা	LQX1107206 ফটো উপলব্ধ	874 নাম : শুকুৰ বসুমতাৰী পিতাৰ নাম : খেৰাই বসুমতাৰী ঘৰ নং : 160 বয়স : 52 লিঙ্গ : পুৰুষ	LQX1107182 ফটো উপলব্ধ
875 নাম : নিৰলা বসুমতাৰী স্বামীৰ নাম : শুকুৰ বসুমতাৰী ঘৰ নং : 160 বয়স : 45 লিঙ্গ : মহিলা	LQX1107193 ফটো উপলব্ধ	876 নাম : গিন্দী বসুমতাৰী পিতাৰ নাম : অজিত বিশ্বাস ঘৰ নং : 160 বয়স : 42 লিঙ্গ : মহিলা	LQX1107217 ফটো উপলব্ধ	E 877 নাম : ইপল বসুমতাৰী মাতৃৰ নাম : দেওবাৰী বসুমতাৰী ঘৰ নং : 160 বয়স : 34 লিঙ্গ : পুৰুষ	LQX1114427 ফটো উপলব্ধ



E 878 নাম : জীতেন বসুমতাৰী মাতৃৰ নাম: দেৱবাৰী বসুমতাৰী ঘৰ নং : ১৬০ বয়স : ৪২ লিঙ্গ : পুৰুষ	LQX1114416 ফটো উপলব্ধ	879 নাম : বাচিৰাম বসুমতাৰী মাতৃৰ নাম: দেৱবাৰী বসুমতাৰী ঘৰ নং : ১৬০ বয়স : 32 লিঙ্গ : পুৰুষ	LQX0389387 ফটো উপলব্ধ	880 নাম : গনেশ বসুমতাৰী পিতাৰ নাম: শুকুৰ বসুমতাৰী ঘৰ নং : ১৬০ বয়স : 26 লিঙ্গ : পুৰুষ	LQX0487876 ফটো উপলব্ধ
S 881 নাম : সনশ্ৰি বসুমতাৰী স্বামীৰ নাম: গনেশ বসুমতাৰী ঘৰ নং : ১৬০ বয়স : 24 লিঙ্গ : মহিলা	LQX0486258 ফটো উপলব্ধ	882 নাম : অঞ্জনা বসুমতাৰী পিতাৰ নাম: শুকুৰ বসুমতাৰী ঘৰ নং : 160 বয়স : 20 লিঙ্গ : মহিলা	PVJ0089268 ফটো উপলব্ধ	883 নাম : অৰ্জুন চুৰ্বা পিতাৰ নাম: কৃষ্ণ চুৰ্বা ঘৰ নং : 161 বয়স : 20 লিঙ্গ : পুৰুষ	PVJ0054783 ফটো উপলব্ধ
884 নাম : দেকাৰাম বড়ো পিতাৰ নাম: দঞ্জী বড়ো ঘৰ নং : ১৬২ বয়স : 65 লিঙ্গ : পুৰুষ	LQX1107228 ফটো উপলব্ধ	885 নাম : খনাইশ্ৰী বড়ো স্বামীৰ নাম: মণ্ডল বড়ো ঘৰ নং : ১৬২ বয়স : 60 লিঙ্গ : মহিলা	LQX1107240 ফটো উপলব্ধ	#2 886 নাম : সুক্ৰী বসুমতাৰী পিতাৰ নাম: মংগল বসুমতাৰী ঘৰ নং : ১৬২ বয়স : 40 লিঙ্গ : মহিলা	LQX1107239 ফটো উপলব্ধ
887 নাম : বিজয় বসুমতাৰী পিতাৰ নাম: কন্দী বসুমতাৰী ঘৰ নং : ১৬৪ বয়স : 59 লিঙ্গ : পুৰুষ	LQX1107251 ফটো উপলব্ধ	888 নাম : সঙ্গীতা বসুমতাৰী স্বামীৰ নাম: বিজয় বসুমতাৰী ঘৰ নং : ১৬৪ বয়স : 50 লিঙ্গ : মহিলা	LQX1107262 ফটো উপলব্ধ	889 নাম : ৰাজীৱ বসুমতাৰী পিতাৰ নাম: বৰুৱা বসুমতাৰী ঘৰ নং : ১৬৪ বয়স : 43 লিঙ্গ : পুৰুষ	LQX1107273 ফটো উপলব্ধ
890 নাম : সবিতা বসুমতাৰী স্বামীৰ নাম: ৰাজীৱ বসুমতাৰী ঘৰ নং : ১৬৪ বয়স : 36 লিঙ্গ : মহিলা	LQX1620173 ফটো উপলব্ধ	891 নাম : মনালিছা বসুমতাৰী পিতাৰ নাম: বিজয় বসুমতাৰী ঘৰ নং : ১৬৪ বয়স : 24 লিঙ্গ : মহিলা	LQX0389619 ফটো উপলব্ধ	892 নাম : পংচমী বসুমতাৰী পিতাৰ নাম: বিজয় বসুমতাৰী ঘৰ নং : 164 বয়স : 21 লিঙ্গ : মহিলা	LQX7655665 ফটো উপলব্ধ
893 নাম : ভেবলা বসুমতাৰী পিতাৰ নাম: বিৰেন বসুমতাৰী ঘৰ নং : ১৬৫ বয়স : 55 লিঙ্গ : পুৰুষ	LQX1107295 ফটো উপলব্ধ	894 নাম : মিনতী বসুমতাৰী স্বামীৰ নাম: ভেবলা বসুমতাৰী ঘৰ নং : ১৬৫ বয়স : 50 লিঙ্গ : মহিলা	LQX1107308 ফটো উপলব্ধ	895 নাম : মহেশ্বৰ বসুমতাৰী পিতাৰ নাম: ভেবলা বসুমতাৰী ঘৰ নং : ১৬৫ বয়স : 26 লিঙ্গ : পুৰুষ	LQX0389890 ফটো উপলব্ধ
896 নাম : বিষ্ণু বসুমতাৰী পিতাৰ নাম: টিকিৰাম বসুমতাৰী ঘৰ নং : ১৬৬ বয়স : 49 লিঙ্গ : পুৰুষ	LQX1107331 ফটো উপলব্ধ	E 897 নাম : গুণীৰাম বসুমতাৰী পিতাৰ নাম: জন্তলা বসুমতাৰী ঘৰ নং : ১৬৭ বয়স : 78 লিঙ্গ : পুৰুষ	LQX1107364 ফটো উপলব্ধ	898 নাম : আখাৰী বসুমতাৰী স্বামীৰ নাম: গুণীৰাম বসুমতাৰী ঘৰ নং : ১৬৭ বয়স : 76 লিঙ্গ : মহিলা	LQX1107353 ফটো উপলব্ধ
899 নাম : গাবচলী বসুমতাৰী পিতাৰ নাম: গুণীৰাম বসুমতাৰী ঘৰ নং : ১৬৭ বয়স : 49 লিঙ্গ : মহিলা	LQX0170829 ফটো উপলব্ধ	900 নাম : বিষ্ণিৰাম বসুমতাৰী পিতাৰ নাম: গুণীৰাম বসুমতাৰী ঘৰ নং : ১৬৭ বয়স : 45 লিঙ্গ : পুৰুষ	LQX1107375 ফটো উপলব্ধ	901 নাম : আলাইশ্ৰী বসুমতাৰী স্বামীৰ নাম: বিষ্ণু বসুমতাৰী ঘৰ নং : ১৬৭ বয়স : 45 লিঙ্গ : মহিলা	LQX1107342 ফটো উপলব্ধ
902 নাম : বিপন বসুমতাৰী পিতাৰ নাম: গুণীৰাম বসুমতাৰী ঘৰ নং : ১৬৭ বয়স : 35 লিঙ্গ : পুৰুষ	LQX0033399 ফটো উপলব্ধ	E 903 নাম : অগীনী বসুমতাৰী স্বামীৰ নাম: বিষ্ণিৰাম বসুমতাৰী ঘৰ নং : ১৬৭ বয়স : ৪৫ লিঙ্গ : মহিলা	LQX1114289 ফটো উপলব্ধ	904 নাম : বিনেন বসুমতাৰী পিতাৰ নাম: গুণীৰাম বসুমতাৰী ঘৰ নং : 167 বয়স : 32 লিঙ্গ : পুৰুষ	LQX0170928 ফটো উপলব্ধ
905 নাম : বীনাবতী বড়ো স্বামীৰ নাম: নবীন বড়ো ঘৰ নং : ১৬৮ বয়স : 54 লিঙ্গ : মহিলা	LQX1107411 ফটো উপলব্ধ	906 নাম : কান্দৰা বসুমতাৰী পিতাৰ নাম: গুণীৰাম বসুমতাৰী ঘৰ নং : ১৬৮ বয়স : 40 লিঙ্গ : পুৰুষ	LQX1107397 ফটো উপলব্ধ	S 907 নাম : বিচম্বি বড়ো পিতাৰ নাম: নবীন চন্দ্ৰ বড়ো ঘৰ নং : ১৬৮ বয়স : ৪১ লিঙ্গ : মহিলা	LQX0171108 ফটো উপলব্ধ



908 নাম : জীৱন চন্দ্ৰ বড়ো পিতাৰ নাম: নবীন চন্দ্ৰ বড়ো ঘৰ নং : 168 বয়স : 23 লিঙ্গ : পুৰুষ	LQX7658875 ফটো উপলব্ধ	E 909 নাম : দন্দা বসুমতাৰী পিতাৰ নাম: বীৰেন বসুমতাৰী ঘৰ নং : 169 বয়স : 55 লিঙ্গ : পুৰুষ	LQX1107422 ফটো উপলব্ধ	S 910 নাম : নিৰপমা বসুমতাৰী পিতাৰ নাম: খগেশ্বৰ বসুমতাৰী ঘৰ নং : 169 বয়স : 39 লিঙ্গ : মহিলা	LQX1107444 ফটো উপলব্ধ
911 নাম : দেবী বসুমতাৰী পিতাৰ নাম: খগেশ্বৰ বসুমতাৰী ঘৰ নং : 169 বয়স : 33 লিঙ্গ : মহিলা	LQX1114530 ফটো উপলব্ধ	912 নাম : ভৃগুসৰ বসুমতাৰী পিতাৰ নাম: দন্দা বসুমতাৰী ঘৰ নং : 169 বয়স : 21 লিঙ্গ : পুৰুষ	LQX7689227 ফটো উপলব্ধ	913 নাম : বীনা বসুমতাৰী স্বামীৰ নাম: সনাম বসুমতাৰী ঘৰ নং : 190 বয়স : 58 লিঙ্গ : মহিলা	LQX1107466 ফটো উপলব্ধ
914 নাম : সসুমা বসুমতাৰী পিতাৰ নাম: চৌনম বসুমতাৰী ঘৰ নং : 190 বয়স : 31 লিঙ্গ : পুৰুষ	LQX0173179 ফটো উপলব্ধ	915 নাম : মীথীসৰ বসুমতাৰী পিতাৰ নাম: সুনাম বসুমতাৰী ঘৰ নং : 190 বয়স : 25 লিঙ্গ : পুৰুষ	LQX0491159 ফটো উপলব্ধ	916 নাম : বেলশ্ৰী বসুমতাৰী স্বামীৰ নাম: সানচুমা বসুমতাৰী ঘৰ নং : 190 বয়স : 25 লিঙ্গ : মহিলা	LQX0530345 ফটো উপলব্ধ
917 নাম : ৰাজা বসুমতাৰী মাতৃৰ নাম: বীনা বসুমতাৰী ঘৰ নং : 170 বয়স : 20 লিঙ্গ : পুৰুষ	PVJ0114876 ফটো উপলব্ধ	918 নাম : কেশব শ্বৰ্গীয়াৰী পিতাৰ নাম: সহ্যৰ শ্বৰ্গীয়াৰী ঘৰ নং : 191 বয়স : 73 লিঙ্গ : পুৰুষ	LQX1107477 ফটো উপলব্ধ	919 নাম : অনজানা শ্বৰ্গীয়াৰী স্বামীৰ নাম: কেশব শ্বৰ্গীয়াৰী ঘৰ নং : 191 বয়স : 65 লিঙ্গ : মহিলা	LQX1107488 ফটো উপলব্ধ
920 নাম : আজা শ্বৰ্গীয়াৰী পিতাৰ নাম: কেশব শ্বৰ্গীয়াৰী ঘৰ নং : 191 বয়স : 38 লিঙ্গ : মহিলা	LQX1107513 ফটো উপলব্ধ	921 নাম : অমৰ শ্বৰ্গীয়াৰী পিতাৰ নাম: কেশব শ্বৰ্গীয়াৰী ঘৰ নং : 191 বয়স : 35 লিঙ্গ : পুৰুষ	LQX1114494 ফটো উপলব্ধ	S 922 নাম : বিলাইশ্ৰী শ্বৰ্গীয়াৰী পিতাৰ নাম: কেশব শ্বৰ্গীয়াৰী ঘৰ নং : 191 বয়স : 32 লিঙ্গ : মহিলা	LQX1114483 ফটো উপলব্ধ
923 নাম : আৰব শ্বৰ্গীয়াৰী পিতাৰ নাম: কেশব শ্বৰ্গীয়াৰী ঘৰ নং : 191 বয়স : 30 লিঙ্গ : পুৰুষ	LQX0009102 ফটো উপলব্ধ	E 924 নাম : ৰবি বসুমতাৰী পিতাৰ নাম: কেশীৰাম বসুমতাৰী ঘৰ নং : 191 বয়স : 48 লিঙ্গ : পুৰুষ	LQX1107535 ফটো উপলব্ধ	925 নাম : সীমাংসা বসুমতাৰী পিতাৰ নাম: কাশী ৰাম বসুমতাৰী ঘৰ নং : 192 বয়স : 40 লিঙ্গ : পুৰুষ	LQX1107546 ফটো উপলব্ধ
926 নাম : ৰম্বীশ্ৰী বসুমতাৰী স্বামীৰ নাম: ৰবিৰাম বসুমতাৰী ঘৰ নং : 192 বয়স : 36 লিঙ্গ : মহিলা	LQX1107557 ফটো উপলব্ধ	927 নাম : সৈনধ্যা বসুমতাৰী পিতাৰ নাম: ৰবিৰাম বসুমতাৰী ঘৰ নং : 172 বয়স : 19 লিঙ্গ : মহিলা	PVJ0096909 ফটো উপলব্ধ	928 নাম : বনশ্ৰী বসুমতাৰী স্বামীৰ নাম: ডেকাৰাম বসুমতাৰী ঘৰ নং : 193 বয়স : 63 লিঙ্গ : মহিলা	LQX1107579 ফটো উপলব্ধ
S 929 নাম : মাইনাত্ৰী বসুমতাৰী পিতাৰ নাম: ডেকাৰাম বসুমতাৰী ঘৰ নং : 193 বয়স : 44 লিঙ্গ : মহিলা	LQX1107580 ফটো উপলব্ধ	930 নাম : যোগেন বসুমতাৰী পিতাৰ নাম: ডেকাৰাম বসুমতাৰী ঘৰ নং : 193 বয়স : 42 লিঙ্গ : পুৰুষ	LQX1107591 ফটো উপলব্ধ	S 931 নাম : দিপালী বসুমতাৰী পিতাৰ নাম: ডেকাৰাম বসুমতাৰী ঘৰ নং : 193 বয়স : 40 লিঙ্গ : মহিলা	LQX1107604 ফটো উপলব্ধ
932 নাম : বিজুলি বড়ো স্বামীৰ নাম: জৰ্গেন বসুমতাৰী ঘৰ নং : 193 বয়স : 38 লিঙ্গ : মহিলা	LQX0174235 ফটো উপলব্ধ	933 নাম : মামনি বসুমতাৰী স্বামীৰ নাম: খেটেং বসুমতাৰী ঘৰ নং : 198 বয়স : 67 লিঙ্গ : মহিলা	LQX1107626 ফটো উপলব্ধ	934 নাম : বিক্রম বসুমতাৰী পিতাৰ নাম: খেটেং বসুমতাৰী ঘৰ নং : 198 বয়স : 39 লিঙ্গ : পুৰুষ	LQX1107615 ফটো উপলব্ধ
935 নাম : অনিল বসুমতাৰী মাতৃৰ নাম: মামনি বসুমতাৰী ঘৰ নং : 198 বয়স : 35 লিঙ্গ : পুৰুষ	LQX1107637 ফটো উপলব্ধ	936 নাম : জাৰ বসুমতাৰী স্বামীৰ নাম: বিক্রম বসুমতাৰী ঘৰ নং : 198 বয়স : 34 লিঙ্গ : মহিলা	LQX1620117 ফটো উপলব্ধ	937 নাম : মাইনা বসুমতাৰী স্বামীৰ নাম: অনিল বসুমতাৰী ঘৰ নং : 198 বয়স : 32 লিঙ্গ : মহিলা	LQX1114369 ফটো উপলব্ধ



938 নাম : সুমিত্ৰা বসুমতাৰী পিতাৰ নাম: নবীন বসুমতাৰী ঘৰ নং : ১৭৫ বয়স : 40 লিঙ্গ : মহিলা	LQX1107671 ফটো উপলব্ধ	939 নাম : ছাগৰ বসুমতাৰী পিতাৰ নাম: নবীন বসুমতাৰী ঘৰ নং : ১৭৫ বয়স : 35 লিঙ্গ : পুৰুষ	LQX1107659 ফটো উপলব্ধ	940 নাম : ফৌৰমাই বসুমতাৰী পিতাৰ নাম: নবীন বসুমতাৰী ঘৰ নং : ১৭৫ বয়স : 33 লিঙ্গ : মহিলা	LQX1107648 ফটো উপলব্ধ
941 নাম : বিজলী বসুমতাৰী স্বামীৰ নাম: সাগৰ বসুমতাৰী ঘৰ নং : ১৭৫ বয়স : 31 লিঙ্গ : মহিলা	FQM1034806 ফটো উপলব্ধ	942 নাম : চুখোজিত বসুমতাৰী পিতাৰ নাম: নবীন বসুমতাৰী ঘৰ নং : ১৭৫ বয়স : 30 লিঙ্গ : পুৰুষ	LQX0389320 ফটো উপলব্ধ	943 নাম : বুথ বসুমতাৰী পিতাৰ নাম: থানেশ্বৰ বসুমতাৰী ঘৰ নং : ১৭৬ বয়স : 28 লিঙ্গ : মহিলা	LQX0175117 ফটো উপলব্ধ
944 নাম : সুমিত্ৰা নাৰজাৰী স্বামীৰ নাম: থানেশ্বৰ বসুমতাৰী ঘৰ নং : ১৭৬ বয়স : 58 লিঙ্গ : মহিলা	LQX1107693 ফটো উপলব্ধ	945 নাম : থানেশ্বৰ বসুমতাৰী পিতাৰ নাম: মাগন বসুমতাৰী ঘৰ নং : ১৭৬ বয়স : 52 লিঙ্গ : পুৰুষ	LQX1107682 ফটো উপলব্ধ	946 নাম : ৰচি ৰাণী বসুমতাৰী পিতাৰ নাম: থানেশ্বৰ বসুমতাৰী ঘৰ নং : ১৭৬ বয়স : 31 লিঙ্গ : মহিলা	LQX1113786 ফটো উপলব্ধ
947 নাম : ৰুমী ৰানী বসুমতাৰী পিতাৰ নাম: থানেশ্বৰ বসুমতাৰী ঘৰ নং : ১৭৬ বয়স : 31 লিঙ্গ : মহিলা	LQX1113731 ফটো উপলব্ধ	948 নাম : ধন বাগ্ৰাৰী পিতাৰ নাম: কালিৰাম বাগ্ৰাৰী ঘৰ নং : ১৭৭ বয়স : 60 লিঙ্গ : পুৰুষ	LQX1107728 ফটো উপলব্ধ	949 নাম : অঞ্জলী বাগ্ৰাৰী স্বামীৰ নাম: ধন বাগ্ৰাৰী ঘৰ নং : ১৭৭ বয়স : 55 লিঙ্গ : মহিলা	LQX1107739 ফটো উপলব্ধ
950 নাম : প্ৰদীপ বসুমতাৰী পিতাৰ নাম: নীলেশ্বৰ বসুমতাৰী ঘৰ নং : ১৭৭ বয়স : 35 লিঙ্গ : পুৰুষ	LQX1620026 ফটো উপলব্ধ	951 নাম : অলকা বসুমতাৰী পিতাৰ নাম: নীলেশ্বৰ বসুমতাৰী ঘৰ নং : ১৭৭ বয়স : 32 লিঙ্গ : মহিলা	LQX1620128 ফটো উপলব্ধ	952 নাম : মহেশ্বৰী বসুমতাৰী স্বামীৰ নাম: কবি বসুমতাৰী ঘৰ নং : ১৭৮ বয়স : 72 লিঙ্গ : মহিলা	LQX1107762 ফটো উপলব্ধ
953 নাম : বাবুল বসুমতাৰী পিতাৰ নাম: লক্ষ্মী বসুমতাৰী ঘৰ নং : ১৭৮ বয়স : 67 লিঙ্গ : পুৰুষ	LQX1107740 ফটো উপলব্ধ	954 নাম : প্ৰমিলা বসুমতাৰী স্বামীৰ নাম: বাবুল বসুমতাৰী ঘৰ নং : ১৭৮ বয়স : 55 লিঙ্গ : মহিলা	LQX1107751 ফটো উপলব্ধ	955 নাম : নিমৰোথ বসুমতাৰী পিতাৰ নাম: বাবুল বসুমতাৰী ঘৰ নং : ১৭৮ বয়স : 30 লিঙ্গ : পুৰুষ	LQX0175786 ফটো উপলব্ধ
956 নাম : হেলেনটিনা দৈমাৰী স্বামীৰ নাম: নিমৰোথ বসুমতাৰী ঘৰ নং : ১৭৮ বয়স : 29 লিঙ্গ : মহিলা	LQX0175836 ফটো উপলব্ধ	957 নাম : দিনা খোলৰ স্বামীৰ নাম: জোস খোলৰ ঘৰ নং : ১৭৮ বয়স : 29 লিঙ্গ : মহিলা	LQX0175885 ফটো উপলব্ধ	958 নাম : মেসেক বসুমতাৰী পিতাৰ নাম: বাবুল বসুমতাৰী ঘৰ নং : 178 বয়স : 27 লিঙ্গ : পুৰুষ	PVJ0015016 ফটো উপলব্ধ
959 নাম : চিমন বসুমতাৰী পিতাৰ নাম: বাবুল বসুমতাৰী ঘৰ নং : 178 বয়স : 22 লিঙ্গ : পুৰুষ	PVJ0014969 ফটো উপলব্ধ	E 960 নাম : থসা ৰাম বড়ো পিতাৰ নাম: মাগন বড়ো ঘৰ নং : ১৭৯ বয়স : 68 লিঙ্গ : পুৰুষ	LQX1107773 ফটো উপলব্ধ	961 নাম : অনিতা দৈমাৰী স্বামীৰ নাম: খোছাৰাম বড়ো ঘৰ নং : ১৭৯ বয়স : 55 লিঙ্গ : মহিলা	LQX1114438 ফটো উপলব্ধ
962 নাম : অনজুতা বাগ্ৰাৰী স্বামীৰ নাম: সঞ্জীৱ বড়ো ঘৰ নং : ১৭৯ বয়স : 40 লিঙ্গ : মহিলা	LQX1114449 ফটো উপলব্ধ	963 নাম : সঞ্জীৱ বড়ো পিতাৰ নাম: খোছাৰাম বড়ো ঘৰ নং : ১৭৯ বয়স : 40 লিঙ্গ : পুৰুষ	LQX1107784 ফটো উপলব্ধ	964 নাম : পুষ্পলতা বড়ো পিতাৰ নাম: খোছাৰাম বড়ো ঘৰ নং : ১৭৯ বয়স : 39 লিঙ্গ : মহিলা	LQX1107795 ফটো উপলব্ধ
965 নাম : জয়মতী শ্বাহ স্বামীৰ নাম: যোগীন্দৰ শ্বাহ ঘৰ নং : ১৮২ বয়স : 68 লিঙ্গ : মহিলা	LQX1107853 ফটো উপলব্ধ	966 নাম : লক্ষ্মণ শ্বাহ পিতাৰ নাম: যোগীন্দৰ শ্বাহ ঘৰ নং : ১৮২ বয়স : 49 লিঙ্গ : পুৰুষ	LQX1107864 ফটো উপলব্ধ	967 নাম : নীলিমা শ্বাহ স্বামীৰ নাম: লক্ষ্মণ শ্বাহ ঘৰ নং : ১৮২ বয়স : 48 লিঙ্গ : মহিলা	LQX1114109 ফটো উপলব্ধ



968	LQX1114110	ফটো উপলব্ধ	969	LQX1114096	ফটো উপলব্ধ	970	LQX1619972	ফটো উপলব্ধ
নাম : অৰ্জুন শ্বাহ পিতাৰ নাম: যোগীন্দৰ শ্বাহ ঘৰ নং : ১৮২ বয়স : 37 লিঙ্গ : পুৰুষ			নাম : নাকুল শ্বাহ পিতাৰ নাম: জগেন্দৰ শ্বাহ ঘৰ নং : ১৮২ বয়স : 35 লিঙ্গ : পুৰুষ			নাম : ৰাজ শ্বাহ পিতাৰ নাম: গজিন্দৰ শ্বাহ ঘৰ নং : ১৮২ বয়স : 30 লিঙ্গ : পুৰুষ		
S 971	LQX0534933	ফটো উপলব্ধ	972	LQX7686231	ফটো উপলব্ধ	973	LQX7688872	ফটো উপলব্ধ
নাম : সুৰজ কুমাৰ শ্বাহ পিতাৰ নাম: জয় আল শ্বাহ ঘৰ নং : 182 বয়স : 24 লিঙ্গ : পুৰুষ			নাম : সন্দ শ্বাহ পিতাৰ নাম: লখন শ্বাহ ঘৰ নং : ১৮২ বয়স : 23 লিঙ্গ : পুৰুষ			নাম : নোমী সাহ পিতাৰ নাম: লক্ষন সাহ ঘৰ নং : ১৮২ বয়স : 22 লিঙ্গ : মহিলা		
974	LQX1107875	ফটো উপলব্ধ	975	LQX1107886	ফটো উপলব্ধ	976	LQX0354480	ফটো উপলব্ধ
নাম : বেনেদিক মোছাহাৰী পিতাৰ নাম: লাইডোৰ মোছাহাৰী ঘৰ নং : 18 বয়স : 80 লিঙ্গ : পুৰুষ			নাম : নীলিমা মোছাহাৰী স্বামীৰ নাম: বিনেদিক মোছাহাৰী ঘৰ নং : ১৮৪ বয়স : 56 লিঙ্গ : মহিলা			নাম : চন্দ্ৰ বসুমতাৰী পিতাৰ নাম: লাইহোৰাম বসুমতাৰী ঘৰ নং : ১৮৪ বয়স : 37 লিঙ্গ : পুৰুষ		
977	LQX1107897	ফটো উপলব্ধ	978	LQX1619961	ফটো উপলব্ধ	979	LQX0178178	ফটো উপলব্ধ
নাম : সুৰেশ মোছাহাৰী পিতাৰ নাম: বিনেদিক মোছাহাৰী ঘৰ নং : ১৮৪ বয়স : 33 লিঙ্গ : পুৰুষ			নাম : অমিত মোছাহাৰী পিতাৰ নাম: বিনেদিক মোছাহাৰী ঘৰ নং : ১৮৪ বয়স : 31 লিঙ্গ : পুৰুষ			নাম : ফ্ৰান্সিশ মোছাহাৰী পিতাৰ নাম: বিনেদিক মোছাহাৰী ঘৰ নং : 184 বয়স : 28 লিঙ্গ : পুৰুষ		
S 980	LQX0361469	ফটো উপলব্ধ	981	LQX7693872	ফটো উপলব্ধ			
নাম : চুনিতা মোছাহাৰী পিতাৰ নাম: বিনেদিক মোছাহাৰী ঘৰ নং : ১৮৪ বয়স : 27 লিঙ্গ : মহিলা			নাম : সালমি বাগ্গাৰী স্বামীৰ নাম: ফ্ৰান্সিশ মোছাহাৰী ঘৰ নং : 184 বয়স : 24 লিঙ্গ : মহিলা					



982	2	LQX9739928	ফটো উপলব্ধ	983	1	HCK0522482	ফটো উপলব্ধ	984	1	PVJ0163162	ফটো উপলব্ধ
নাম : গলিয়দ রাৰী পিতাৰ নাম: চুবি রাৰি ঘৰ নং : 176 ক বয়স : 35 লিঙ্গ : পুৰুষ				নাম : মেনকা বড়ো পিতাৰ নাম: বজিল বড়ো ঘৰ নং : 25 ক বয়স : 28 লিঙ্গ : মহিলা				নাম : কৃষ্ণ বৰা পিতাৰ নাম: বাজু বৰা ঘৰ নং : 26 বয়স : 20 লিঙ্গ : পুৰুষ			
985	1	PVJ0165001	ফটো উপলব্ধ	986	1	PVJ0165159	ফটো উপলব্ধ	987	2	PVJ0169672	ফটো উপলব্ধ
নাম : টেৰেসা বসুমতাৰী পিতাৰ নাম: প্ৰবীন বসুমতাৰী ঘৰ নং : 105 বয়স : 18 লিঙ্গ : মহিলা				নাম : বন্দনা বড়ো পিতাৰ নাম: মৃগাল বড়ো ঘৰ নং : 155 বয়স : 22 লিঙ্গ : মহিলা				নাম : প্ৰিনজিতা বসুমতাৰী পিতাৰ নাম: মৃগল বসুমতাৰী ঘৰ নং : 112 বয়স : 18 লিঙ্গ : মহিলা			
988	2	PVJ0169821	ফটো উপলব্ধ	989	2	PVJ0169839	ফটো উপলব্ধ	990	2	PVJ0169896	ফটো উপলব্ধ
নাম : ভৰত কুমাৰ থাপা পিতাৰ নাম: ধ্ৰুৱ থাপা ঘৰ নং : 147 ক বয়স : 19 লিঙ্গ : পুৰুষ				নাম : দেৱ কুমাৰ থাপা মাতৃৰ নাম: হৰি মায়া থাপা ঘৰ নং : 147 ক বয়স : 21 লিঙ্গ : পুৰুষ				নাম : মনিষা দেৱী পিতাৰ নাম: ধ্ৰুৱ থাপা ঘৰ নং : 147 ক বয়স : 23 লিঙ্গ : মহিলা			
991	2	PVJ0170167	ফটো উপলব্ধ	992	2	PVJ0170332	ফটো উপলব্ধ	993	1	PVJ0171454	ফটো উপলব্ধ
নাম : লখীন্দ নাৰ্জাৰি মাতৃৰ নাম: স্বস্ত্ৰী নাৰ্জাৰি ঘৰ নং : 21 খ বয়স : 22 লিঙ্গ : পুৰুষ				নাম : সোপ্পিনা বসুমতাৰী পিতাৰ নাম: বাবু ৰীম বসুমতাৰী ঘৰ নং : 159 বয়স : 18 লিঙ্গ : মহিলা				নাম : হেমৰাজ ছেত্ৰী পিতাৰ নাম: নৰবাহাদুৰ ছেত্ৰী ঘৰ নং : 53 বয়স : 18 লিঙ্গ : পুৰুষ			
994	1	PVJ0171793	ফটো উপলব্ধ	995	2	PVJ0173807	ফটো উপলব্ধ	996	2	PVJ0177949	ফটো উপলব্ধ
নাম : অংথৌ বড়ো পিতাৰ নাম: মৃগাল বড়ো ঘৰ নং : 155 বয়স : 20 লিঙ্গ : পুৰুষ				নাম : নবিনা হাচদা পিতাৰ নাম: মাঠিলা হাচদা ঘৰ নং : 12 বয়স : 20 লিঙ্গ : মহিলা				নাম : সুডেমশাহ নাৰ্জাৰী পিতাৰ নাম: বিমল নাৰ্জাৰী ঘৰ নং : 21 ক বয়স : 18 লিঙ্গ : মহিলা			
997	2	PVJ0177931	ফটো উপলব্ধ	998	2	PVJ0177907	ফটো উপলব্ধ	999	2	PVJ0191940	ফটো উপলব্ধ
নাম : মঞ্জু শৰ্মা পিতাৰ নাম: উপেন শৰ্মা ঘৰ নং : 46 বয়স : 22 লিঙ্গ : মহিলা				নাম : সুৰজ কলিতা পিতাৰ নাম: অভিমনু কলিতা ঘৰ নং : 155 খ বয়স : 31 লিঙ্গ : পুৰুষ				নাম : ৰৈৰূপ মুছাহাৰী স্বামীৰ নাম: বিজয় দৈমাৰী ঘৰ নং : 159 বয়স : 26 লিঙ্গ : মহিলা			



<p>1000 2 PVJ0192963</p> <p>নাম : সুমন সৰকাৰ বড়ো পিতাৰ নাম: পংকজ সৰকাৰ বড়ো ঘৰ নং : 68খ বয়স : 20 লিঙ্গ : মহিলা</p> <p>ফটো উপলব্ধ</p>	<p>1001 2 LQX1119064</p> <p>নাম : পৌলিনা কিষ্ক স্বামীৰ নাম: ৰবিন চৰেন ঘৰ নং : 1 বয়স : 28 লিঙ্গ : মহিলা</p> <p>ফটো উপলব্ধ</p>	<p>1002 2 LQX0103556</p> <p>নাম : পূৰ্ণিমা বসুমতাৰী পিতাৰ নাম: বলেন বসুমতাৰী ঘৰ নং : 172 বয়স : 32 লিঙ্গ : মহিলা</p> <p>ফটো উপলব্ধ</p>
<p>1003 2 BSW1214002</p> <p>নাম : ৰনজিলা বড়ো পিতাৰ নাম: দুৰ্গা বড়ো ঘৰ নং : 171 বয়স : 33 লিঙ্গ : মহিলা</p> <p>ফটো উপলব্ধ</p>	<p>1004 2 QGW0044511</p> <p>নাম : বিদাংনী নাৰ্জাৰী পিতাৰ নাম: সুকুমাৰ নাৰ্জাৰী ঘৰ নং : 20খ বয়স : 21 লিঙ্গ : মহিলা</p> <p>ফটো উপলব্ধ</p>	<p>1005 2 PVJ0194837</p> <p>নাম : চুমি হেমব্রম পিতাৰ নাম: যোশেপ হেমব্রম ঘৰ নং : 5 গাঁ বয়স : 52 লিঙ্গ : মহিলা</p> <p>ফটো উপলব্ধ</p>
<p>1006 2 PVJ0196691</p> <p>নাম : ডেভিদ কিষ্ক পিতাৰ নাম: মঙ্গল কিষ্ক ঘৰ নং : 5 ক বয়স : 18 লিঙ্গ : পুৰুষ</p> <p>ফটো উপলব্ধ</p>	<p>1007 2 PVJ0034900</p> <p>নাম : অৰুনা নাৰ্জাৰী পিতাৰ নাম: ৰবীন্দ্ৰ নাৰ্জাৰী ঘৰ নং : 21 ক বয়স : 21 লিঙ্গ : মহিলা</p> <p>ফটো উপলব্ধ</p>	<p>1008 1 PVJ0197962</p> <p>নাম : অনজ ৰাউত ছেত্ৰী পিতাৰ নাম: শেখৰ ৰাউত ছেত্ৰী ঘৰ নং : 39 বয়স : 22 লিঙ্গ : পুৰুষ</p> <p>ফটো উপলব্ধ</p>
<p>1009 2 PVJ0199448</p> <p>নাম : ৰাকেশ বড়ো পিতাৰ নাম: জুপেন বড়ো ঘৰ নং : 126 বয়স : 18 লিঙ্গ : পুৰুষ</p> <p>ফটো উপলব্ধ</p>	<p>1010 2 PVJ0199588</p> <p>নাম : বহামোঈ হেমব্রম পিতাৰ নাম: মঙ্গল হেমব্রম ঘৰ নং : 6 বয়স : 18 লিঙ্গ : মহিলা</p> <p>ফটো উপলব্ধ</p>	<p>1011 1 PVJ0201004</p> <p>নাম : জিমিমা বসুমতাৰী পিতাৰ নাম: দীনেশ বসুমতাৰী ঘৰ নং : 95খ বয়স : 20 লিঙ্গ : মহিলা</p> <p>ফটো উপলব্ধ</p>
<p>1012 2 PVJ0201665</p> <p>নাম : সনিয়া বসুমতাৰী পিতাৰ নাম: বিজয় বসুমতাৰী ঘৰ নং : 164 বয়স : 18 লিঙ্গ : মহিলা</p> <p>ফটো উপলব্ধ</p>	<p>1013 1 PVJ0201814</p> <p>নাম : অনিল বড়ো পিতাৰ নাম: বাপুৰাম বড়ো ঘৰ নং : 46 বয়স : 51 লিঙ্গ : পুৰুষ</p> <p>ফটো উপলব্ধ</p>	

## ভোটাৰৰ সাৰাংশ

## A) ভোটাৰৰ সংখ্যা

	তালিকাৰ প্ৰকাৰ	তালিকাৰ চিনাক্তকৰণ	ভোটাৰৰ সংখ্যা							
			পুৰুষ	মহিলা	ওয় লিঙ্গ	মুঠ				
I	মূল তালিকা	মূল তালিকা	বিশেষ সংশোধন, 2026 চনৰ পূৰ্বৰ 2025 চনৰ মূল তালিকাৰ লগত থকা সংযোজন সমূহ একত্ৰিতকৰন কৰা তালিকা।				453	528	0	981
II	যোগ তালিকা	পৰিপূৰক 1	বিশেষ সংক্ষিপ্ত সংশোধন, 2026				8	10	0	18
		পৰিপূৰক 2	অনবিচ্ছিন্ন সংশোধন 2026				4	10	0	14
			মুঠ				12	20	0	32
III	বিয়োজন তালিকা	পৰিপূৰক 1	বিশেষ সংক্ষিপ্ত সংশোধন, 2026				48	69	0	117
		পৰিপূৰক 2	অনবিচ্ছিন্ন সংশোধন 2026				0	1	0	1
			মুঠ				48	70	0	118
IV	লিংগ ক্ষেত্ৰত পৰিবৰ্তনৰ বাবে পাৰ্থক্য					0	0	0	0	
এই সংশোধনৰ পিছত ভোটাৰ তালিকাত ভোটাৰৰ মুঠ সংখ্যা (I+II-III+IV)						417	478	0	895	

## B) শুধৰনীৰ সংখ্যা

তালিকাৰ প্ৰকাৰ	তালিকাৰ চিনাক্তকৰণ	শুধৰনীৰ সংখ্যা
পৰিপূৰক 1	বিশেষ সংক্ষিপ্ত সংশোধন, 2026	2
পৰিপূৰক 2	অনবিচ্ছিন্ন সংশোধন 2026	3
	মুঠ	5

নিৰ্বাচক পঞ্জীয়ন বিষয়াৰ স্বাক্ষৰ

E-মৃত, S-স্থানান্তৰিত/ বাসস্থান পৰিবৰ্তন, R-প্ৰতিলিপি, M-নিখোজ, Q-অযোগ্য