



## ভোটাৰ তালিকা 2026 S03 অসম

বিধানসভা সমষ্টিৰ নম্বৰ, নাম আৰু সংৰক্ষণৰ স্থিতি : 46 - ওদালগুৰি (অনুসূচিত জনজাতি)		খণ্ড নং : 57																			
এই বিধানসভা সমষ্টিত কোন সংসদীয় সমষ্টিৰ অন্তৰ্গত তাৰ নম্বৰ, নাম আৰু সংৰক্ষণ স্থিতি : 4 - দৰং-ওদালগুৰি (সাধাৰণ)																					
<b>1. সংশোধনৰ বিৱৰণ</b>																					
সংশোধনৰ বছৰ	2026	তালিকাৰ চিনাক্তকৰণ																			
ভিত্তি তাৰিখ	01-04-2026	বিশেষ সংশোধন, 2026 চনৰ পূৰ্বৰ 2025 চনৰ মূল তালিকাৰ লগত থকা সংযোজন সমূহ একত্ৰিতকৰণ কৰা তালিকা।																			
সংশোধনৰ প্ৰকাৰ	বিশেষ সংশোধন 2026																				
প্ৰকাশনৰ তাৰিখ	23-03-2026																				
<b>2. খণ্ড আৰু ভোটগ্ৰহন কেন্দ্ৰৰ বিৱৰণ</b>																					
খণ্ডৰ অন্তৰ্গত এলেকা সমূহৰ নম্বৰ আৰু নাম																					
1-ভৈৰবপুৰ	<table style="width: 100%; border-collapse: collapse;"> <tr> <td style="width: 50%;">মূল চহৰ/গাওঁ</td> <td>: ভৈৰবপুৰ</td> </tr> <tr> <td>ৱাৰ্ড নং</td> <td>:</td> </tr> <tr> <td>ডাকঘৰ</td> <td>: ভৈৰবকুণ্ড</td> </tr> <tr> <td>পুলিচ থানা</td> <td>: ভৈৰবকুণ্ড</td> </tr> <tr> <td>ব্লক</td> <td>: ওদালগুৰি (অংশ-১)</td> </tr> <tr> <td>ৰাজহ চক্ৰ</td> <td>: ওদালগুৰি</td> </tr> <tr> <td>জিলা</td> <td>: ওদালগুৰি</td> </tr> <tr> <td>পিনকোড</td> <td>: 784513</td> </tr> </table>					মূল চহৰ/গাওঁ	: ভৈৰবপুৰ	ৱাৰ্ড নং	:	ডাকঘৰ	: ভৈৰবকুণ্ড	পুলিচ থানা	: ভৈৰবকুণ্ড	ব্লক	: ওদালগুৰি (অংশ-১)	ৰাজহ চক্ৰ	: ওদালগুৰি	জিলা	: ওদালগুৰি	পিনকোড	: 784513
মূল চহৰ/গাওঁ						: ভৈৰবপুৰ															
ৱাৰ্ড নং						:															
ডাকঘৰ						: ভৈৰবকুণ্ড															
পুলিচ থানা						: ভৈৰবকুণ্ড															
ব্লক						: ওদালগুৰি (অংশ-১)															
ৰাজহ চক্ৰ	: ওদালগুৰি																				
জিলা	: ওদালগুৰি																				
পিনকোড	: 784513																				
2-ভৈৰবকুণ্ড																					
<b>3. ভোটগ্ৰহন কেন্দ্ৰৰ বিৱৰণ</b>																					
ভোটগ্ৰহন কেন্দ্ৰৰ নম্বৰ আৰু নাম :	ভোটগ্ৰহন কেন্দ্ৰৰ প্ৰকাৰ (পুৰুষ/মহিলা/সাধাৰণ)		সাধাৰণ																		
57 - ভৈৰবকুণ্ড প্ৰাথমিক বিদ্যালয়	খণ্ডৰ অন্তৰ্গত সহায়ক ভোটগ্ৰহন কেন্দ্ৰৰ সংখ্যা :		0																		
ভোটগ্ৰহন কেন্দ্ৰৰ ঠিকনা :																					
ভৈৰবকুণ্ড প্ৰাথমিক বিদ্যালয়, 1, ভৈৰবপুৰ পোঃঅঃ -ভৈৰবকুণ্ড জিলা-ওদালগুৰি ৭৮৪৫১৩																					
<b>4. ভোটাৰৰ সংখ্যা</b>																					
আৰম্ভনি ক্ৰমিক নং	শেষ ক্ৰমিক নং	মুঠ ভোটাৰ																			
		পুৰুষ	মহিলা	৩য় লিঙ্গ	মুঠ																
1	1087	507	515	0	1022																

নিৰ্বাচক পঞ্জীয়ন বিষয়াৰ স্বাক্ষৰ

Nazri Naksha

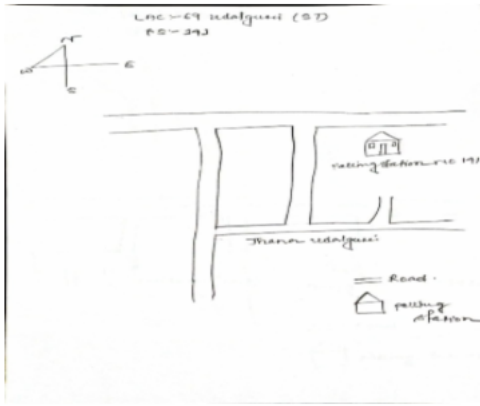

Google Map View



Polling Station Building Front View



ভোটগ্ৰহন কেন্দ্ৰৰ সন্মুখৰ দৃশ্য



Cad View

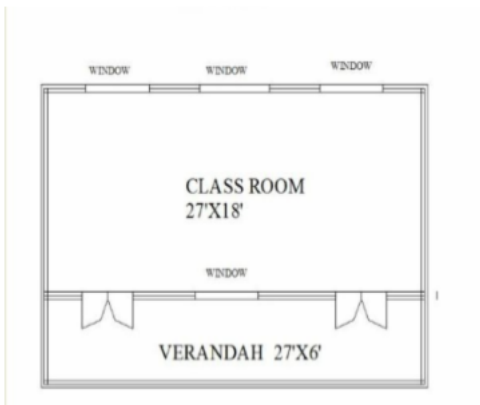

Key MAP View

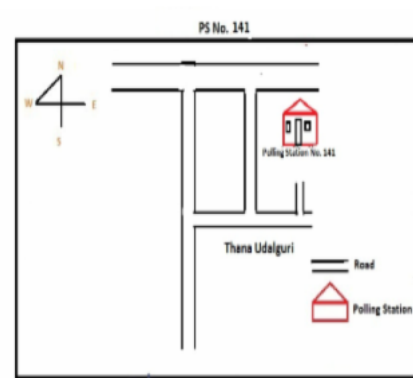



1 নাম : সুমিত্ৰা শইকীয়া পিতাৰ নাম: নবীন শইকীয়া ঘৰ নং : 3 খ বয়স : 22 লিঙ্গ : মহিলা	PVJ0022368 ফটো উপলব্ধ	2 নাম : নবীন শইকীয়া পিতাৰ নাম: চন্দ্ৰেশ্বৰ শইকীয়া ঘৰ নং : 3খ বয়স : 62 লিঙ্গ : পুৰুষ	LQX1124670 ফটো উপলব্ধ	3 নাম : কাতিৰাম বসুমতাৰী পিতাৰ নাম: খনিবৰ বসুমতাৰী ঘৰ নং : 3ক বয়স : 53 লিঙ্গ : পুৰুষ	LQX1124658 ফটো উপলব্ধ
E 4 নাম : তুলচী শইকীয়া স্বামীৰ নাম: নবীন শইকীয়া ঘৰ নং : 3খ বয়স : 52 লিঙ্গ : মহিলা	LQX1124681 ফটো উপলব্ধ	5 নাম : বিনয় শইকীয়া পিতাৰ নাম: নবীন শইকীয়া ঘৰ নং : 3খ বয়স : 38 লিঙ্গ : পুৰুষ	LQX1124692 ফটো উপলব্ধ	6 নাম : যোচেফ নাৰ্জাৰী পিতাৰ নাম: নবৰিষা নাৰ্জাৰী ঘৰ নং : 5 বয়স : 74 লিঙ্গ : পুৰুষ	PVJ0135244 ফটো উপলব্ধ
7 নাম : বাবুৰাম মুৰ্মু পিতাৰ নাম: সৰ্বীন মুৰ্মু ঘৰ নং : 5 বয়স : 65 লিঙ্গ : পুৰুষ	LQX1124705 ফটো উপলব্ধ	8 নাম : চুমি টুডু স্বামীৰ নাম: বাবুৰাম মুৰ্মু ঘৰ নং : 5 বয়স : 55 লিঙ্গ : মহিলা	LQX1124716 ফটো উপলব্ধ	9 নাম : ৰাম মুৰ্মু পিতাৰ নাম: বাবুৰাম মুৰ্মু ঘৰ নং : 5 বয়স : 40 লিঙ্গ : পুৰুষ	LQX1124727 ফটো উপলব্ধ
E 10 নাম : মহেশ্বৰ দৈমাৰী পিতাৰ নাম: খগেন্দ্ৰ দৈমাৰী ঘৰ নং : 6 বয়স : 82 লিঙ্গ : পুৰুষ	LQX1124738 ফটো উপলব্ধ	11 নাম : চম্পা দৈমাৰী স্বামীৰ নাম: সুভাশ দৈমাৰী ঘৰ নং : 6 বয়স : 59 লিঙ্গ : মহিলা	LQX1124807 ফটো উপলব্ধ	12 নাম : সুভাস দৈমাৰী পিতাৰ নাম: মহেশ্বৰ দৈমাৰী ঘৰ নং : 6 বয়স : 56 লিঙ্গ : পুৰুষ	LQX1124772 ফটো উপলব্ধ
13 নাম : বিদ্যা ৰাম বড়ো পিতাৰ নাম: মহেশ্বৰ বড়ো ঘৰ নং : 6 বয়স : 53 লিঙ্গ : পুৰুষ	LQX1124794 ফটো উপলব্ধ	14 নাম : দীপা দৈমাৰী স্বামীৰ নাম: হংলা দৈমাৰী ঘৰ নং : 6 বয়স : 48 লিঙ্গ : মহিলা	LQX1124783 ফটো উপলব্ধ	S 15 নাম : গবিন্দ বড়ো পিতাৰ নাম: মহেশ্বৰ বড়ো ঘৰ নং : 6 বয়স : 47 লিঙ্গ : পুৰুষ	LQX1124818 ফটো উপলব্ধ
16 নাম : অৰ্জুন দৈমাৰী পিতাৰ নাম: কাজী দৈমাৰী ঘৰ নং : 6 বয়স : 32 লিঙ্গ : পুৰুষ	LQX1131960 ফটো উপলব্ধ	17 নাম : দীপক দৈমাৰী পিতাৰ নাম: কাজী দৈমাৰী ঘৰ নং : 6 বয়স : 31 লিঙ্গ : পুৰুষ	LQX1131971 ফটো উপলব্ধ	S 18 নাম : ৰঞ্জিমা বড়ো স্বামীৰ নাম: গৌৰিন্দ বড়ো ঘৰ নং : 6 বয়স : 30 লিঙ্গ : মহিলা	LQX0137547 ফটো উপলব্ধ
19 নাম : প্ৰদীপ বড়ো পিতাৰ নাম: বিপ্লৱাম বড়ো ঘৰ নং : 06 বয়স : 28 লিঙ্গ : পুৰুষ	LQX0137588 ফটো উপলব্ধ	20 নাম : অনিতা দৈমাৰী স্বামীৰ নাম: দীপক দৈমাৰী ঘৰ নং : 6 বয়স : 28 লিঙ্গ : মহিলা	LQX0098277 ফটো উপলব্ধ	21 নাম : ৰাজু দৈমাৰী পিতাৰ নাম: কাজী দৈমাৰী ঘৰ নং : 6 বয়স : 28 লিঙ্গ : পুৰুষ	LQX0356519 ফটো উপলব্ধ
22 নাম : বাৰফুং দৈমাৰী পিতাৰ নাম: সুভাষ দৈমাৰী ঘৰ নং : 6 বয়স : 26 লিঙ্গ : পুৰুষ	LQX0234393 ফটো উপলব্ধ	23 নাম : সঞ্জয় বসুমতাৰী পিতাৰ নাম: বিপিন বসুমতাৰী ঘৰ নং : 6 বয়স : 23 লিঙ্গ : পুৰুষ	PVJ0015008 ফটো উপলব্ধ	24 নাম : সুদেম দৈমাৰী পিতাৰ নাম: সুভাস দৈমাৰী ঘৰ নং : 6 বয়স : 23 লিঙ্গ : পুৰুষ	PVJ0112987 ফটো উপলব্ধ
25 নাম : কৰন নাৰ্জাৰী পিতাৰ নাম: চানঅদিপ নাৰ্জাৰী ঘৰ নং : 6 বয়স : 20 লিঙ্গ : পুৰুষ	PVJ0015230 ফটো উপলব্ধ	26 নাম : ব্ৰিডল দৈমাৰী পিতাৰ নাম: সুভাস দৈমাৰী ঘৰ নং : 6 বয়স : 20 লিঙ্গ : পুৰুষ	PVJ0112979 ফটো উপলব্ধ	27 নাম : সুদেম দৈমাৰী মাতৃৰ নাম: চম্পা দৈমাৰী ঘৰ নং : 6 বয়স : 23 লিঙ্গ : পুৰুষ	PVJ0046367 ফটো উপলব্ধ
28 নাম : শিৱ বসুমতাৰী মাতৃৰ নাম: বৰসু বসুমতাৰী ঘৰ নং : 6 বয়স : 26 লিঙ্গ : পুৰুষ	LQX0328468 ফটো উপলব্ধ	29 নাম : মুন্না চৌহান পিতাৰ নাম: ৰাজদেও চৌহান ঘৰ নং : 6 বয়স : 33 লিঙ্গ : পুৰুষ	LQX0329631 ফটো উপলব্ধ	30 নাম : মাইনাও চৌহান স্বামীৰ নাম: মুন্না চৌহান ঘৰ নং : 6 বয়স : 27 লিঙ্গ : মহিলা	LQX0329664 ফটো উপলব্ধ



31 নাম : মাৰিয়া বাগ্গাৰী স্বামীৰ নাম: অনিল বাগ্গাৰী ঘৰ নং : ৬গ বয়স : 50 লিঙ্গ : মহিলা	LQX0097428 ফটো উপলব্ধ	32 নাম : ৰাজেন বসুমতাৰি পিতাৰ নাম: থমসি বসুমতাৰি ঘৰ নং : ৬গ বয়স : 29 লিঙ্গ : পুৰুষ	LQX0098137 ফটো উপলব্ধ	S 33 নাম : শান্তিনা গুৱাকী স্বামীৰ নাম: মাইকেল গুৱাৰী ঘৰ নং : ৬ঘ বয়স : 48 লিঙ্গ : মহিলা	LQX0097469 ফটো উপলব্ধ
34 নাম : মিথুন দৈমাৰী পিতাৰ নাম: হৰেন্দ্ৰ দৈমাৰী ঘৰ নং : ৬ক বয়স : 34 লিঙ্গ : পুৰুষ	LQX0097626 ফটো উপলব্ধ	35 নাম : ইচমাইল দৈমাৰী পিতাৰ নাম: হৰেন্দ্ৰ দৈমাৰী ঘৰ নং : ৬ক বয়স : 29 লিঙ্গ : পুৰুষ	LQX0098145 ফটো উপলব্ধ	36 নাম : মনোজ কুমাৰ বসুমতাৰী পিতাৰ নাম: নবেশ্বৰ বসুমতাৰী ঘৰ নং : ৬ক বয়স : 25 লিঙ্গ : পুৰুষ	LQX0329375 ফটো উপলব্ধ
37 নাম : প্ৰতাপ বসুমতাৰী পিতাৰ নাম: নবীশ্বৰ বসুমতাৰী ঘৰ নং : 6ক বয়স : 20 লিঙ্গ : পুৰুষ	PVJ0098517 ফটো উপলব্ধ	38 নাম : ৰাজা ব্ৰহ্ম পিতাৰ নাম: আনন্দ ব্ৰহ্ম ঘৰ নং : ৬খ বয়স : 30 লিঙ্গ : পুৰুষ	LQX0097998 ফটো উপলব্ধ	39 নাম : নীহাৰী নাৰ্জাৰী স্বামীৰ নাম: নয়ন নাৰ্জাৰী ঘৰ নং : ৬খ বয়স : 65 লিঙ্গ : মহিলা	LQX1124841 ফটো উপলব্ধ
40 নাম : নবেশ্বৰ বসুমতাৰী পিতাৰ নাম: জালুৰাম বসুমতাৰী ঘৰ নং : ৬ক বয়স : 64 লিঙ্গ : পুৰুষ	LQX1124829 ফটো উপলব্ধ	41 নাম : বাণুচ বসুমতাৰি পিতাৰ নাম: বিপিন বসুমতাৰি ঘৰ নং : ৬গ বয়স : 59 লিঙ্গ : মহিলা	LQX1124909 ফটো উপলব্ধ	42 নাম : মাখশ্ৰী বসুমতাৰী স্বামীৰ নাম: নবেশ্বৰ বসুমতাৰী ঘৰ নং : ৬ক বয়স : 57 লিঙ্গ : মহিলা	LQX1124830 ফটো উপলব্ধ
43 নাম : চমেশ্বৰ নাৰ্জাৰী পিতাৰ নাম: নীহাৰী নাৰ্জাৰী ঘৰ নং : ৬খ বয়স : 52 লিঙ্গ : পুৰুষ	LQX1124852 ফটো উপলব্ধ	44 নাম : চনদীপ নাৰ্জাৰী পিতাৰ নাম: নীহাৰী নাৰ্জাৰী ঘৰ নং : ৬খ বয়স : 50 লিঙ্গ : পুৰুষ	LQX1124863 ফটো উপলব্ধ	45 নাম : ৰোহোনি নাৰ্জাৰী স্বামীৰ নাম: চমেশ্বৰ নাৰ্জাৰী ঘৰ নং : ৬খ বয়স : 50 লিঙ্গ : মহিলা	LQX1124885 ফটো উপলব্ধ
46 নাম : নমিতা নাৰ্জাৰী স্বামীৰ নাম: চনদীপ নাৰ্জাৰী ঘৰ নং : ৬খ বয়স : 45 লিঙ্গ : মহিলা	LQX1124896 ফটো উপলব্ধ	47 নাম : জ্যোতি নাৰ্জাৰী পিতাৰ নাম: নীহাৰী নাৰ্জাৰী ঘৰ নং : ৬খ বয়স : 38 লিঙ্গ : মহিলা	LQX1124874 ফটো উপলব্ধ	48 নাম : নন্দন বড়ো পিতাৰ নাম: হৰেন্দ্ৰ বড়ো ঘৰ নং : 10 বয়স : 35 লিঙ্গ : পুৰুষ	PVJ0097949 ফটো উপলব্ধ
49 নাম : জচপ মুৰ্ম পিতাৰ নাম: লুখুৰ মুৰ্ম ঘৰ নং : ১১ বয়স : 45 লিঙ্গ : পুৰুষ	LQX1124932 ফটো উপলব্ধ	50 নাম : হপন চৰেন পিতাৰ নাম: গোলাপ চৰেন ঘৰ নং : 11 বয়স : 36 লিঙ্গ : মহিলা	PVJ0096081 ফটো উপলব্ধ	51 নাম : তালা মুৰ্ম পিতাৰ নাম: জৈসেপ মুৰ্ম ঘৰ নং : 11 বয়স : 21 লিঙ্গ : পুৰুষ	PVJ0014449 ফটো উপলব্ধ
52 নাম : নিৰ বাহাদুৰ ৰাই পিতাৰ নাম: কৃষ্ণ বা ৰাই ঘৰ নং : ১২ বয়স : 75 লিঙ্গ : পুৰুষ	LQX1124943 ফটো উপলব্ধ	53 নাম : আনন্দ কুমাৰী ৰাই স্বামীৰ নাম: নিৰ বাহাদুৰ ৰাই ঘৰ নং : ১২ বয়স : 60 লিঙ্গ : মহিলা	LQX1124954 ফটো উপলব্ধ	54 নাম : দিল কুমাৰ ৰাই পিতাৰ নাম: নিৰ কুমাৰ ৰাই ঘৰ নং : ১২ বয়স : 51 লিঙ্গ : পুৰুষ	LQX0149658 ফটো উপলব্ধ
55 নাম : গংগা ৰাই স্বামীৰ নাম: দিল কুঃ ৰাই ঘৰ নং : ১২ বয়স : 51 লিঙ্গ : মহিলা	LQX0355404 ফটো উপলব্ধ	D 56 নাম : ভৰত ৰাই পিতাৰ নাম: নিৰ বাহাদুৰ ৰাই ঘৰ নং : ১২ বয়স : 40 লিঙ্গ : পুৰুষ	LQX1124965 ফটো উপলব্ধ	57 নাম : অশোক কুঃ ৰাই পিতাৰ নাম: দিল কুঃ ৰাই ঘৰ নং : ১২ বয়স : 36 লিঙ্গ : পুৰুষ	LQX0360255 ফটো উপলব্ধ
58 নাম : সন্ত ৰায় পিতাৰ নাম: নিৰবাহাদু ৰায় ঘৰ নং : 12 বয়স : 36 লিঙ্গ : পুৰুষ	PVJ0015248 ফটো উপলব্ধ	59 নাম : মেনকা ৰাই স্বামীৰ নাম: আক্কাশ মজুমডাৰ ঘৰ নং : 12 বয়স : 29 লিঙ্গ : মহিলা	LQX0329391 ফটো উপলব্ধ	60 নাম : ভৰত ৰাই পিতাৰ নাম: নিৰ বা ৰাই ঘৰ নং : ১২ বয়স : 28 লিঙ্গ : পুৰুষ	LQX0234591 ফটো উপলব্ধ



61 নাম : লক্ষ্মী লামা তামাং পিতাৰ নাম: লখমন তামাং ঘৰ নং : 13 বয়স : 64 লিঙ্গ : মহিলা	PVJ0054841 ফটো উপলব্ধ	62 নাম : চিৰিং ডোলমায়া তামাং স্বামীৰ নাম: ৰাম বাহাদুৰ তামাং ঘৰ নং : 13 বয়স : 59 লিঙ্গ : মহিলা	LQX1124987 ফটো উপলব্ধ	63 নাম : ৰাম বাহাদুৰ তামাং পিতাৰ নাম: লোকিমান তামাং ঘৰ নং : 13 বয়স : 55 লিঙ্গ : পুৰুষ	LQX1124976 ফটো উপলব্ধ
64 নাম : মায়া তামাং পিতাৰ নাম: লক্ষন তামাং ঘৰ নং : 13 বয়স : 55 লিঙ্গ : মহিলা	LQX0541540 ফটো উপলব্ধ	65 নাম : ৰাজ তামাং পিতাৰ নাম: মোহন তামাং ঘৰ নং : 13 বয়স : 49 লিঙ্গ : পুৰুষ	PVJ0112961 ফটো উপলব্ধ	66 নাম : আশা লামা তামাং স্বামীৰ নাম: ৰাজ তামাং ঘৰ নং : 13 বয়স : 37 লিঙ্গ : মহিলা	PVJ0090738 ফটো উপলব্ধ
67 নাম : হাম বাঃ তামাং পিতাৰ নাম: ৰাম বাহাদুৰ তামাং ঘৰ নং : 13 বয়স : 33 লিঙ্গ : পুৰুষ	LQX0363705 ফটো উপলব্ধ	68 নাম : পূৰ্ণ বাহাদুৰ তামাং পিতাৰ নাম: ৰাম বাহাদুৰ তামাং ঘৰ নং : 13 বয়স : 29 লিঙ্গ : পুৰুষ	LQX0363325 ফটো উপলব্ধ	S2 69 নাম : লাহাসী বুশেল স্বামীৰ নাম: ভেঞ্জ ৰাজ বুশেল ঘৰ নং : 13 বয়স : 28 লিঙ্গ : মহিলা	LQX0363721 ফটো উপলব্ধ
70 নাম : অনীতা তামাং পিতাৰ নাম: পূৰ্ণ বাহাদুৰ তামাং ঘৰ নং : 13 বয়স : 26 লিঙ্গ : পুৰুষ	LQX0556720 ফটো উপলব্ধ	71 নাম : দীপা লামা তামাং পিতাৰ নাম: ভিম লামা তামাং ঘৰ নং : 13 বয়স : 25 লিঙ্গ : মহিলা	LQX0566570 ফটো উপলব্ধ	72 নাম : পাসঙ্গ তামাং পিতাৰ নাম: লাল বাহাদুৰ তামাং ঘৰ নং : 13 বয়স : 22 লিঙ্গ : পুৰুষ	LQX0569061 ফটো উপলব্ধ
73 নাম : বিকাশ চুৰ্বা পিতাৰ নাম: অশোক চুৰ্বা ঘৰ নং : 15 বয়স : 20 লিঙ্গ : পুৰুষ	PVJ0026823 ফটো উপলব্ধ	74 নাম : মীতা চুৰ্বা পিতাৰ নাম: চন্দ্ৰ মন চুৰ্বা ঘৰ নং : 15 ক বয়স : 48 লিঙ্গ : মহিলা	LQX0504977 ফটো উপলব্ধ	75 নাম : কৃতম চুৰ্বা পিতাৰ নাম: অশোক চুৰ্বা ঘৰ নং : 15 ক বয়স : 22 লিঙ্গ : পুৰুষ	LQX0546952 ফটো উপলব্ধ
76 নাম : প্ৰফুল্ল বসুমতাৰী পিতাৰ নাম: জাতিন বসুমতাৰী ঘৰ নং : 18 বয়স : 33 লিঙ্গ : পুৰুষ	LQX1620468 ফটো উপলব্ধ	77 নাম : নিপুল নাৰ্জাৰী পিতাৰ নাম: লাওগা নাৰ্জাৰী ঘৰ নং : 18 বয়স : 33 লিঙ্গ : পুৰুষ	LQX0176586 ফটো উপলব্ধ	78 নাম : ৰঞ্জিত নাৰ্জাৰী পিতাৰ নাম: লাওগা নাৰ্জাৰী ঘৰ নং : 18 বয়স : 32 লিঙ্গ : পুৰুষ	LQX0176636 ফটো উপলব্ধ
79 নাম : ৰোবিনা নাৰ্জাৰী স্বামীৰ নাম: নিপুল নাৰ্জাৰী ঘৰ নং : 18 বয়স : 28 লিঙ্গ : মহিলা	LQX0176966 ফটো উপলব্ধ	80 নাম : সঞ্জীৱ নাৰ্জাৰী পিতাৰ নাম: লাউগা নাৰ্জাৰী ঘৰ নং : 18 বয়স : 27 লিঙ্গ : পুৰুষ	LQX0177147 ফটো উপলব্ধ	S 81 নাম : মনালিশা ব্ৰহ্ম পিতাৰ নাম: হিৰা ব্ৰহ্ম ঘৰ নং : 18 বয়স : 23 লিঙ্গ : মহিলা	LQX0491696 ফটো উপলব্ধ
82 নাম : পাহাৰী চুৰ্বা পিতাৰ নাম: লহিত দৈমাৰী ঘৰ নং : 18 বয়স : 42 লিঙ্গ : মহিলা	LQX0322503 ফটো উপলব্ধ	83 নাম : ছবিৰাম ব্ৰহ্ম মাতৃৰ নাম: বৃধবাৰী ব্ৰহ্ম ঘৰ নং : 18 বয়স : 28 লিঙ্গ : পুৰুষ	LQX0038778 ফটো উপলব্ধ	84 নাম : লাওগা নাৰ্জাৰী পিতাৰ নাম: আমোন নাৰ্জাৰী ঘৰ নং : 18 বয়স : 74 লিঙ্গ : পুৰুষ	LQX1125059 ফটো উপলব্ধ
85 নাম : বৃধবাৰী ব্ৰহ্ম স্বামীৰ নাম: হীৰা ব্ৰহ্ম ঘৰ নং : 18 বয়স : 60 লিঙ্গ : মহিলা	LQX1125026 ফটো উপলব্ধ	86 নাম : বিপুলী নাৰ্জাৰী স্বামীৰ নাম: লাওগা নাৰ্জাৰী ঘৰ নং : 18 বয়স : 60 লিঙ্গ : মহিলা	LQX1125060 ফটো উপলব্ধ	87 নাম : গাইদে ব্ৰহ্ম পিতাৰ নাম: হীৰা ব্ৰহ্ম ঘৰ নং : 18 বয়স : 40 লিঙ্গ : মহিলা	LQX1125037 ফটো উপলব্ধ
88 নাম : পূৰ্ণিমা ব্ৰহ্ম পিতাৰ নাম: হীৰা ব্ৰহ্ম ঘৰ নং : 18 বয়স : 38 লিঙ্গ : মহিলা	LQX1125048 ফটো উপলব্ধ	89 নাম : ললিত বসুমতাৰী পিতাৰ নাম: ৰিচৰন বসুমতাৰী ঘৰ নং : 22 বয়স : 60 লিঙ্গ : পুৰুষ	LQX0049387 ফটো উপলব্ধ	E 90 নাম : ৰুপিনা বসুমতাৰী স্বামীৰ নাম: ফালেশ বসুমতাৰী ঘৰ নং : 22 বয়স : 58 লিঙ্গ : মহিলা	LQX1125106 ফটো উপলব্ধ



91 নাম : খাচিয়া বসুমতাৰী স্বামীৰ নাম: ললিত বসুমতাৰী ঘৰ নং : ২২ বয়স : 50 লিঙ্গ : মহিলা	LQX1131915 ফটো উপলব্ধ	92 নাম : প্ৰিয়ংকা বসুমতাৰী পিতাৰ নাম: ললিত বসুমতাৰী ঘৰ নং : ২২ বয়স : 30 লিঙ্গ : মহিলা	LQX0049759 ফটো উপলব্ধ	93 নাম : মীসন বসুমতাৰী পিতাৰ নাম: ললিত ঘৰ নং : 22 বয়স : 22 লিঙ্গ : পুৰুষ	PVJ0058750 ফটো উপলব্ধ
94 নাম : ঠেৰেছা বসুমতাৰী স্বামীৰ নাম: বাবুলাল বসুমতাৰী ঘৰ নং : ২৩ বয়স : 58 লিঙ্গ : মহিলা	LQX1125128 ফটো উপলব্ধ	95 নাম : ইলিজাবেথ বসুমতাৰী পিতাৰ নাম: বাবুলাল বসুমতাৰী ঘৰ নং : ২৩ বয়স : 38 লিঙ্গ : মহিলা	LQX1125140 ফটো উপলব্ধ	96 নাম : লুচীয়া বসুমতাৰী পিতাৰ নাম: বাবুলাল বসুমতাৰী ঘৰ নং : ২৩ বয়স : 32 লিঙ্গ : মহিলা	LQX1620640 ফটো উপলব্ধ
97 নাম : বঞ্জিত নাৰ্জাৰী পিতাৰ নাম: পৌল নাৰ্জাৰী ঘৰ নং : ২৬ বয়স : 65 লিঙ্গ : পুৰুষ	LQX1125151 ফটো উপলব্ধ	98 নাম : বজিতা নাৰ্জাৰী স্বামীৰ নাম: বঞ্জিত নাৰ্জাৰী ঘৰ নং : ২৬ বয়স : 55 লিঙ্গ : মহিলা	LQX1125162 ফটো উপলব্ধ	99 নাম : জুয়েল বৰগয়াৰী পিতাৰ নাম: গাব্ৰেল বৰগয়াৰী ঘৰ নং : ২৬ বয়স : 40 লিঙ্গ : পুৰুষ	LQX1125195 ফটো উপলব্ধ
100 নাম : ফাৰমিলা নাৰ্জাৰী পিতাৰ নাম: বঞ্জিত নাৰ্জাৰী ঘৰ নং : ২৬ বয়স : 39 লিঙ্গ : মহিলা	LQX1125173 ফটো উপলব্ধ	101 নাম : প্ৰমিলা নাৰ্জাৰী পিতাৰ নাম: বঞ্জিত নাৰ্জাৰী ঘৰ নং : 26 বয়স : 39 লিঙ্গ : মহিলা	LQX0566158 ফটো উপলব্ধ	102 নাম : মনজিলা নাৰ্জাৰী পিতাৰ নাম: বঞ্জিত নাৰ্জাৰী ঘৰ নং : ২৬ বয়স : 38 লিঙ্গ : মহিলা	LQX1125184 ফটো উপলব্ধ
103 নাম : জৰ্জ বৰগয়াৰী পিতাৰ নাম: গাব্ৰেল বৰগয়াৰী ঘৰ নং : ২৬ বয়স : 34 লিঙ্গ : পুৰুষ	LQX1125208 ফটো উপলব্ধ	104 নাম : মৃদলা নাৰ্জাৰী পিতাৰ নাম: বঞ্জিত নাৰ্জাৰী ঘৰ নং : ২৬ বয়স : 34 লিঙ্গ : মহিলা	LQX0057737 ফটো উপলব্ধ	S 105 নাম : জেসয়া মোছাহাৰী পিতাৰ নাম: জুলিচ মোছাহাৰী ঘৰ নং : 26 বয়স : 29 লিঙ্গ : পুৰুষ	PVJ0071753 ফটো উপলব্ধ
106 নাম : দাসাৰ নাৰ্জাৰী পিতাৰ নাম: তন্জি.ন নাৰ্জাৰী ঘৰ নং : 26 বয়স : 26 লিঙ্গ : পুৰুষ	PVJ0057984 ফটো উপলব্ধ	107 নাম : অনীতা নাৰ্জাৰী স্বামীৰ নাম: বোহিত নাৰ্জাৰী ঘৰ নং : 26 বয়স : 23 লিঙ্গ : মহিলা	LQX1148725 ফটো উপলব্ধ	108 নাম : বাৰ্জেশ মোছাহাৰী পিতাৰ নাম: জুলিচ মোছাহাৰী ঘৰ নং : 26 বয়স : 22 লিঙ্গ : পুৰুষ	PVJ0071803 ফটো উপলব্ধ
109 নাম : জুলিছ মুছাহাৰী পিতাৰ নাম: জেকব মুছাহাৰী ঘৰ নং : ২৬গ বয়স : 52 লিঙ্গ : পুৰুষ	LQX0363408 ফটো উপলব্ধ	110 নাম : প্ৰিমলা মুছাহাৰী স্বামীৰ নাম: জুলিছ মুছাহাৰী ঘৰ নং : ২৬গ বয়স : 50 লিঙ্গ : মহিলা	LQX0363424 ফটো উপলব্ধ	111 নাম : বাৰ্জালুস মোছাহাৰী পিতাৰ নাম: জুলিচ মোছাহাৰী ঘৰ নং : ২৬গ বয়স : 29 লিঙ্গ : পুৰুষ	LQX0363432 ফটো উপলব্ধ
112 নাম : আকাশ বসুমতাৰী পিতাৰ নাম: কান্টাল বসুমতাৰী ঘৰ নং : ২৬ক বয়স : 60 লিঙ্গ : পুৰুষ	LQX1125219 ফটো উপলব্ধ	113 নাম : আগষ্টিনা বৰগয়াৰী পিতাৰ নাম: গাব্ৰেল বৰগয়াৰী ঘৰ নং : ২৬খ বয়স : 45 লিঙ্গ : মহিলা	LQX1125242 ফটো উপলব্ধ	114 নাম : চামনি বসুমতাৰী স্বামীৰ নাম: আকাশ বসুমতাৰী ঘৰ নং : ২৬ক বয়স : 41 লিঙ্গ : মহিলা	LQX1125220 ফটো উপলব্ধ
115 নাম : সদা বসুমতাৰী পিতাৰ নাম: বাঁহা বসুমতাৰী ঘৰ নং : ২৭ বয়স : 65 লিঙ্গ : পুৰুষ	LQX1125253 ফটো উপলব্ধ	116 নাম : বুফেলা বসুমতাৰী স্বামীৰ নাম: সদা বসুমতাৰী ঘৰ নং : ২৭ বয়স : 58 লিঙ্গ : মহিলা	LQX1125264 ফটো উপলব্ধ	117 নাম : জৰিয়া নাৰ্জাৰী পিতাৰ নাম: তপাহ নাৰ্জাৰী ঘৰ নং : ২৭ বয়স : 53 লিঙ্গ : পুৰুষ	LQX1131573 ফটো উপলব্ধ
118 নাম : বহনী নাৰ্জাৰী স্বামীৰ নাম: জৰিয়া নাৰ্জাৰী ঘৰ নং : ২৭ বয়স : 48 লিঙ্গ : মহিলা	LQX1131562 ফটো উপলব্ধ	119 নাম : বিনোদ বসুমতাৰী পিতাৰ নাম: সদা বসুমতাৰী ঘৰ নং : ২৭ বয়স : 39 লিঙ্গ : পুৰুষ	LQX1131539 ফটো উপলব্ধ	120 নাম : মনি বসুমতাৰী স্বামীৰ নাম: বিনোদ বসুমতাৰী ঘৰ নং : ২৭ বয়স : 36 লিঙ্গ : মহিলা	LQX1131540 ফটো উপলব্ধ



121 নাম : জনাছ বসুমতাৰী পিতাৰ নাম: সৰ্দা বসুমতাৰী ঘৰ নং : ২৭ বয়স : 30 লিঙ্গ : পুৰুষ	LQX0059659 ফটো উপলব্ধ	122 নাম : বঞ্জন বসুমতাৰী পিতাৰ নাম: সৌদা বসুমতাৰী ঘৰ নং : ২৭ বয়স : 28 লিঙ্গ : পুৰুষ	LQX0363499 ফটো উপলব্ধ	123 নাম : ৰাজিমা বসুমতাৰী স্বামীৰ নাম: জুনাশি বসুমতাৰী ঘৰ নং : 27 বয়স : 26 লিঙ্গ : মহিলা	PVJ0076810 ফটো উপলব্ধ
124 নাম : ৰাজীব বসুমতাৰী পিতাৰ নাম: সৌদা বসুমতাৰী ঘৰ নং : 27 বয়স : 22 লিঙ্গ : পুৰুষ	PVJ0014498 ফটো উপলব্ধ	125 নাম : লোহিত বসুমতাৰী পিতাৰ নাম: মনি বসুমতাৰী ঘৰ নং : 27 বয়স : 20 লিঙ্গ : পুৰুষ	PVJ0074864 ফটো উপলব্ধ	126 নাম : নিৰ্মল বসুমতাৰী পিতাৰ নাম: টিলাও বসুমতাৰী ঘৰ নং : ২৮ বয়স : 68 লিঙ্গ : পুৰুষ	LQX1131584 ফটো উপলব্ধ
127 নাম : বুৰনাল বসুমতাৰি বসুমতাৰি পিতাৰ নাম: সতশ্ৰী বসুমতাৰী ঘৰ নং : ২৮ বয়স : 68 লিঙ্গ : পুৰুষ	LQX1131799 ফটো উপলব্ধ	128 নাম : মাৰ্থা বৰগয়াৰী স্বামীৰ নাম: গাব্ৰেল বৰগয়াৰী ঘৰ নং : ২৮ বয়স : 67 লিঙ্গ : মহিলা	LQX1125300 ফটো উপলব্ধ	129 নাম : দৰ্জি বসুমতাৰী স্বামীৰ নাম: নিৰ্মল বসুমতাৰী ঘৰ নং : ২৮ বয়স : 64 লিঙ্গ : মহিলা	LQX1131595 ফটো উপলব্ধ
130 নাম : বেৰনাদ বসুমতাৰী পিতাৰ নাম: ষ্টিফান বসুমতাৰী ঘৰ নং : ২৮ বয়স : 60 লিঙ্গ : পুৰুষ	LQX0061226 ফটো উপলব্ধ	131 নাম : গোলাপি বসুমতাৰী স্বামীৰ নাম: বুৰনাল বসুমতাৰী ঘৰ নং : ২৮ বয়স : 58 লিঙ্গ : মহিলা	LQX1131802 ফটো উপলব্ধ	132 নাম : জাষ্টিনা বসুমতাৰী স্বামীৰ নাম: জৰ্জ বসুমতাৰী ঘৰ নং : ২৮ বয়স : 43 লিঙ্গ : মহিলা	LQX1125311 ফটো উপলব্ধ
133 নাম : উমীলা বসুমতাৰী স্বামীৰ নাম: প্ৰফুল্ল বসুমতাৰী ঘৰ নং : ২৮ বয়স : 42 লিঙ্গ : মহিলা	LQX1620651 ফটো উপলব্ধ	S 134 নাম : বীতা বসুমতাৰী স্বামীৰ নাম: বেৰনাদ বসুমতাৰী ঘৰ নং : ২৮ বয়স : 40 লিঙ্গ : মহিলা	LQX0061309 ফটো উপলব্ধ	S 135 নাম : জৰ্জ বসুমতাৰী পিতাৰ নাম: গাব্ৰেল বৰগয়াৰী ঘৰ নং : ২৮ বয়স : 34 লিঙ্গ : পুৰুষ	LQX1620446 ফটো উপলব্ধ
136 নাম : সঞ্জীৱ বসুমতাৰী পিতাৰ নাম: বুৰনাল বসুমতাৰী ঘৰ নং : ২৮ বয়স : 34 লিঙ্গ : পুৰুষ	LQX1620457 ফটো উপলব্ধ	137 নাম : ৰজে বৰগয়াৰী স্বামীৰ নাম: থিয়োফিল বোপোয়াৰী ঘৰ নং : ২৮ বয়স : 33 লিঙ্গ : মহিলা	LQX1620720 ফটো উপলব্ধ	138 নাম : কল্পলা বসুমতাৰী স্বামীৰ নাম: সঞ্জীৱ বসুমতাৰী ঘৰ নং : ২৮ বয়স : 32 লিঙ্গ : মহিলা	LQX1620662 ফটো উপলব্ধ
139 নাম : টিউপিল বৰগয়াৰী পিতাৰ নাম: গাব্ৰেল বৰগয়াৰী ঘৰ নং : ২৮ বয়স : 32 লিঙ্গ : পুৰুষ	LQX1131664 ফটো উপলব্ধ	140 নাম : জোয়েজত বসুমতাৰী পিতাৰ নাম: নিৰ্মল বসুমতাৰী ঘৰ নং : 28 বয়স : 26 লিঙ্গ : পুৰুষ	PVJ0115543 ফটো উপলব্ধ	141 নাম : জয়জীত বসুমতাৰী পিতাৰ নাম: নিৰ্মল বসুমতাৰী ঘৰ নং : ২৮ বয়স : 25 লিঙ্গ : পুৰুষ	LQX7686942 ফটো উপলব্ধ
142 নাম : কেৰোল বসুমতাৰী পিতাৰ নাম: প্ৰিবল বসুমতাৰী ঘৰ নং : 32 বয়স : 25 লিঙ্গ : পুৰুষ	LQX7680341 ফটো উপলব্ধ	143 নাম : এডৱাৰ্ড বসুমতাৰী পিতাৰ নাম: প্ৰিবল বসুমতাৰী ঘৰ নং : 32 বয়স : 19 লিঙ্গ : পুৰুষ	PVJ0114744 ফটো উপলব্ধ	144 নাম : দাবলা বসুমতাৰি পিতাৰ নাম: মণ্ডল বসুমতাৰি ঘৰ নং : ৩৪ বয়স : 78 লিঙ্গ : পুৰুষ	LQX1125377 ফটো উপলব্ধ
145 নাম : মাৰ্থা বসুমতাৰি স্বামীৰ নাম: দাবলা বসুমতাৰি ঘৰ নং : ৩৪ বয়স : 65 লিঙ্গ : মহিলা	LQX1125388 ফটো উপলব্ধ	146 নাম : অম্বষ্ঠা বসুমতাৰী পিতাৰ নাম: আৰুচ বসুমতাৰি ঘৰ নং : ৩৪ বয়স : 53 লিঙ্গ : মহিলা	LQX1125399 ফটো উপলব্ধ	147 নাম : অৰুছ মুছাহাৰী পিতাৰ নাম: আব্ৰাহাম মুছাহাৰী ঘৰ নং : ৩৪ বয়স : 52 লিঙ্গ : পুৰুষ	LQX0363846 ফটো উপলব্ধ
S 148 নাম : বীতা বসুমতাৰি স্বামীৰ নাম: টি জেম নাৰ্জাৰী ঘৰ নং : ৩৪ বয়স : 44 লিঙ্গ : মহিলা	LQX1125402 ফটো উপলব্ধ	149 নাম : ৰবেদ বসুমতাৰি পিতাৰ নাম: দাবলা বসুমতাৰি ঘৰ নং : ৩৪ বয়স : 42 লিঙ্গ : পুৰুষ	LQX1125435 ফটো উপলব্ধ	150 নাম : ৰঞ্জন বসুমতাৰী পিতাৰ নাম: ছাতি ৰাম বসুমতাৰী ঘৰ নং : ৩৪ বয়স : 38 লিঙ্গ : পুৰুষ	LQX1131642 ফটো উপলব্ধ



151 নাম : মৈনা বসুমতাৰী স্বামীৰ নাম: বাবেদা বসুমতাৰী ঘৰ নং : ৩৪ বয়স : 38 লিঙ্গ : মহিলা	LQX0524900 ফটো উপলব্ধ	152 নাম : শুমিতা বসুমতাৰী স্বামীৰ নাম: বৰ্জনা বসুমতাৰী ঘৰ নং : ৩৪ বয়স : 35 লিঙ্গ : মহিলা	LQX1131631 ফটো উপলব্ধ	153 নাম : আলবেড বসুমতাৰী পিতাৰ নাম: দাবলা বসুমতাৰি ঘৰ নং : 34 গা বয়স : 50 লিঙ্গ : পুৰুষ	LQX1125424 ফটো উপলব্ধ
154 নাম : বিজিনা বসুমতাৰী স্বামীৰ নাম: আলবেদ বসুমতাৰী ঘৰ নং : 34 গা বয়স : 34 লিঙ্গ : মহিলা	LQX0212126 ফটো উপলব্ধ	155 নাম : আলপন বসুমতাৰী পিতাৰ নাম: দাবলা বসুমতাৰি ঘৰ নং : 34 ক বয়স : 45 লিঙ্গ : পুৰুষ	LQX1125413 ফটো উপলব্ধ	156 নাম : ললিতা বসুমতাৰী স্বামীৰ নাম: আলপন বসুমতাৰী ঘৰ নং : 34 ক বয়স : 41 লিঙ্গ : মহিলা	LQX1620673 ফটো উপলব্ধ
157 নাম : পেকেশ বসুমতাৰী পিতাৰ নাম: দাবলা বসুমতাৰী ঘৰ নং : 35 বয়স : 35 লিঙ্গ : পুৰুষ	LQX1620366 ফটো উপলব্ধ	158 নাম : বহীতি বসুমতাৰী স্বামীৰ নাম: পিতৰুছ বসুমতাৰী ঘৰ নং : 34 খ বয়স : 33 লিঙ্গ : মহিলা	LQX1620537 ফটো উপলব্ধ	S 159 নাম : চামেল বসুমতাৰি পিতাৰ নাম: দাবলা বসুমতাৰি ঘৰ নং : ৩৪ ক বয়স : 55 লিঙ্গ : পুৰুষ	LQX1125446 ফটো উপলব্ধ
S 160 নাম : জয়ন্তী বসুমতাৰি স্বামীৰ নাম: চামেল বসুমতাৰি ঘৰ নং : ৩৪ ক বয়স : 50 লিঙ্গ : মহিলা	LQX1125457 ফটো উপলব্ধ	161 নাম : মাথিয়াছ বসুমতাৰি পিতাৰ নাম: বৃপেন বসুমতাৰি ঘৰ নং : ৩৫ বয়স : 52 লিঙ্গ : পুৰুষ	LQX1125491 ফটো উপলব্ধ	162 নাম : মিখাইল বসুমতাৰি পিতাৰ নাম: বৃপেন বসুমতাৰি ঘৰ নং : ৩৫ বয়স : 48 লিঙ্গ : পুৰুষ	LQX1125504 ফটো উপলব্ধ
163 নাম : ফট্রাছ বসুমতাৰি পিতাৰ নাম: বৃপেন বসুমতাৰি ঘৰ নং : ৩৬ বয়স : 60 লিঙ্গ : পুৰুষ	LQX1125515 ফটো উপলব্ধ	164 নাম : অলকা বসুমতাৰি স্বামীৰ নাম: ফট্রাছ বসুমতাৰি ঘৰ নং : ৩৬ বয়স : 50 লিঙ্গ : মহিলা	LQX1125526 ফটো উপলব্ধ	165 নাম : পুনম বসুমতাৰী পিতাৰ নাম: পাতৰাশ বসুমতাৰী ঘৰ নং : ৩৬ বয়স : 27 লিঙ্গ : মহিলা	LQX0354977 ফটো উপলব্ধ
166 নাম : লাজাৰৌছ বসুমতাৰী পিতাৰ নাম: পাতৰাছ বসুমতাৰী ঘৰ নং : ৩৬ বয়স : 26 লিঙ্গ : মহিলা	LQX0434860 ফটো উপলব্ধ	R 167 নাম : অনজালি বসুমতাৰী স্বামীৰ নাম: লাজাৰৌছ বসুমতাৰী ঘৰ নং : ৩৬ বয়স : 23 লিঙ্গ : মহিলা	LQX0530006 ফটো উপলব্ধ	168 নাম : অঞ্জেলস বসুমতাৰী পিতাৰ নাম: ফট্রাছ বসুমতাৰী ঘৰ নং : ৩৬ বয়স : 23 লিঙ্গ : পুৰুষ	LQX0526830 ফটো উপলব্ধ
169 নাম : অঞ্জলী বসুমতাৰী স্বামীৰ নাম: লাজাৰৌছ বসুমতাৰী ঘৰ নং : ৩৬ বয়স : 23 লিঙ্গ : মহিলা	LQX7686975 ফটো উপলব্ধ	170 নাম : এওন নাৰ্জাৰী পিতাৰ নাম: কৃষ্ণ নাৰ্জাৰী ঘৰ নং : ৩৬ ক বয়স : 31 লিঙ্গ : পুৰুষ	LQX0364232 ফটো উপলব্ধ	171 নাম : মাগদালী নাৰ্জাৰী স্বামীৰ নাম: এওন নাৰ্জাৰী ঘৰ নং : ৩৬ ক বয়স : 31 লিঙ্গ : মহিলা	LQX0329474 ফটো উপলব্ধ
172 নাম : পল নাৰ্জাৰি পিতাৰ নাম: লাতিয়ে বোমানুশ নাৰ্জাৰি ঘৰ নং : ৩৬ ক বয়স : 29 লিঙ্গ : পুৰুষ	LQX0365205 ফটো উপলব্ধ	173 নাম : মাইনাও নাৰ্জাৰী স্বামীৰ নাম: পাল নাৰ্জাৰী ঘৰ নং : 36 ক বয়স : 26 লিঙ্গ : মহিলা	PVJ0088567 ফটো উপলব্ধ	174 নাম : বৃমানুছ বসুমতাৰি পিতাৰ নাম: বৃপেন বসুমতাৰি ঘৰ নং : ৩৭ বয়স : 68 লিঙ্গ : পুৰুষ	LQX1125537 ফটো উপলব্ধ
175 নাম : বমেনা বসুমতাৰি স্বামীৰ নাম: বৃমানুছ বসুমতাৰি ঘৰ নং : ৩৭ বয়স : 58 লিঙ্গ : মহিলা	LQX1125548 ফটো উপলব্ধ	176 নাম : শকুন্তলা মুচহাৰী বসুমতাৰী স্বামীৰ নাম: বাৰনবাস বসুমতাৰী ঘৰ নং : ৩৭ বয়স : 40 লিঙ্গ : মহিলা	LQX1620684 ফটো উপলব্ধ	177 নাম : বাৰনবাস বসুমতাৰি পিতাৰ নাম: বৃমানুছ বসুমতাৰি ঘৰ নং : ৩৭ বয়স : 37 লিঙ্গ : পুৰুষ	LQX1125560 ফটো উপলব্ধ
178 নাম : শমখৰ বসুমতাৰী পিতাৰ নাম: গোন্দৰায় বসুমতাৰী ঘৰ নং : ৩৭ বয়স : 30 লিঙ্গ : পুৰুষ	LQX7672330 ফটো উপলব্ধ	179 নাম : জিৰন বসুমতাৰী পিতাৰ নাম: বৃমানুছ বসুমতাৰী ঘৰ নং : ৩৭ বয়স : 26 লিঙ্গ : পুৰুষ	LQX0329482 ফটো উপলব্ধ	180 নাম : যুদাস বসুমতাৰি পিতাৰ নাম: বৃমানুছ বসুমতাৰি ঘৰ নং : 37 গা বয়স : 48 লিঙ্গ : পুৰুষ	LQX1125559 ফটো উপলব্ধ



181 নাম : মহীমা বসুমতাৰী স্বামীৰ নাম: যুদীশ বসুমতাৰী ঘৰ নং : 37 গা বয়স : 38 লিঙ্গ : মহিলা	LQX1620695 ফটো উপলব্ধ	182 নাম : বেৰনাড বসুমতাৰী পিতাৰ নাম: বৰমানুছ বসুমতাৰী ঘৰ নং : 37 ঘ বয়স : 42 লিঙ্গ : পুৰুষ	LQX1125571 ফটো উপলব্ধ	183 নাম : ৰান্না বসুমতাৰী স্বামীৰ নাম: বেৰনাথ বসুমতাৰী ঘৰ নং : 37 ঘ বয়স : 33 লিঙ্গ : মহিলা	LQX0216606 ফটো উপলব্ধ
184 নাম : অঞ্জিলা বসুমতাৰী স্বামীৰ নাম: গন্দাই বসুমতাৰী ঘৰ নং : 37 ক বয়স : 41 লিঙ্গ : মহিলা	LQX0329516 ফটো উপলব্ধ	185 নাম : গন্দাই বসুমতাৰী পিতাৰ নাম: বৈৰাণ্ড বসুমতাৰী ঘৰ নং : 37 ক বয়স : 58 লিঙ্গ : পুৰুষ	LQX0329490 ফটো উপলব্ধ	186 নাম : জেৰনাড বসুমতাৰী পিতাৰ নাম: বৰমানুছ বসুমতাৰী ঘৰ নং : 37 খ বয়স : 36 লিঙ্গ : পুৰুষ	LQX1125582 ফটো উপলব্ধ
187 নাম : ঠদীউস বসুমতাৰী পিতাৰ নাম: ৰোমীনুস বসুমতাৰী ঘৰ নং : 37 বয়স : 28 লিঙ্গ : পুৰুষ	LQX0217018 ফটো উপলব্ধ	188 নাম : মেনা বসুমতাৰী পিতাৰ নাম: হালং বসুমতাৰী ঘৰ নং : 37 বয়স : 63 লিঙ্গ : পুৰুষ	LQX1125593 ফটো উপলব্ধ	189 নাম : লক্ষী বসুমতাৰী স্বামীৰ নাম: মেনা বসুমতাৰী ঘৰ নং : 37 বয়স : 50 লিঙ্গ : মহিলা	LQX1125606 ফটো উপলব্ধ
190 নাম : থমাস বসুমতাৰী পিতাৰ নাম: হালৈগ বসুমতাৰী ঘৰ নং : 80 বয়স : 58 লিঙ্গ : পুৰুষ	LQX1125617 ফটো উপলব্ধ	191 নাম : ৰহেলা বসুমতাৰী স্বামীৰ নাম: থামীস বসুমতাৰী ঘৰ নং : 80 বয়স : 50 লিঙ্গ : মহিলা	LQX1125628 ফটো উপলব্ধ	192 নাম : পুষ্পা বসুমতাৰী পিতাৰ নাম: ঠোমাছ বসুমতাৰী ঘৰ নং : 80 বয়স : 31 লিঙ্গ : মহিলা	LQX0363333 ফটো উপলব্ধ
193 নাম : জেৰবাছ বসুমতাৰী পিতাৰ নাম: থোমাছ বসুমতাৰী ঘৰ নং : 80 বয়স : 31 লিঙ্গ : পুৰুষ	LQX1620435 ফটো উপলব্ধ	194 নাম : অঞ্জীমা বসুমতাৰী স্বামীৰ নাম: জেৰীশ বসুমতাৰী ঘৰ নং : 80 বয়স : 27 লিঙ্গ : মহিলা	LQX0328450 ফটো উপলব্ধ	195 নাম : অগাস্টিন বসুমতাৰী পিতাৰ নাম: থমাস বসুমতাৰী ঘৰ নং : 80 বয়স : 25 লিঙ্গ : পুৰুষ	LQX0529537 ফটো উপলব্ধ
196 নাম : ইয়োপ মোছাহাৰী পিতাৰ নাম: যোছেফ মোছাহাৰী ঘৰ নং : 81 বয়স : 58 লিঙ্গ : পুৰুষ	LQX1125651 ফটো উপলব্ধ	197 নাম : থিপলিং মোছাহাৰী স্বামীৰ নাম: ইয়োপ মোছাহাৰী ঘৰ নং : 81 বয়স : 41 লিঙ্গ : মহিলা	LQX1125662 ফটো উপলব্ধ	198 নাম : ছামচন মোছাহাৰী পিতাৰ নাম: ইয়োপ মোছাহাৰী ঘৰ নং : 81 বয়স : 29 লিঙ্গ : পুৰুষ	LQX1620344 ফটো উপলব্ধ
199 নাম : ফিলিষ্টা মোছাহাৰী পিতাৰ নাম: ইউপ মোছাহাৰী ঘৰ নং : 81 বয়স : 26 লিঙ্গ : মহিলা	LQX0234062 ফটো উপলব্ধ	200 নাম : বিজিনা মোছাহাৰী স্বামীৰ নাম: শামসুন মোছাহাৰী ঘৰ নং : 81 বয়স : 24 লিঙ্গ : মহিলা	LQX7686967 ফটো উপলব্ধ	201 নাম : লালো মোছাহাৰী পিতাৰ নাম: জুলিশ মোছাহাৰী ঘৰ নং : 81 ক বয়স : 44 লিঙ্গ : মহিলা	LQX7685373 ফটো উপলব্ধ
202 নাম : জখৰিয়া মোছাহাৰী পিতাৰ নাম: যোছেফ মোছাহাৰী ঘৰ নং : 82 বয়স : 65 লিঙ্গ : পুৰুষ	LQX1125673 ফটো উপলব্ধ	203 নাম : জেৰম মোছাহাৰী পিতাৰ নাম: জখৰিয়া মোছাহাৰী ঘৰ নং : 82 বয়স : 38 লিঙ্গ : পুৰুষ	LQX1125708 ফটো উপলব্ধ	204 নাম : সানচুমা মোছাহাৰী পিতাৰ নাম: জখৰিয়া মোছাহাৰী ঘৰ নং : 82 বয়স : 33 লিঙ্গ : পুৰুষ	LQX1620424 ফটো উপলব্ধ
205 নাম : বীসমী মোছাহাৰী স্বামীৰ নাম: অনচুমা মোছাহাৰী ঘৰ নং : 42 বয়স : 32 লিঙ্গ : মহিলা	PVJ0103838 ফটো উপলব্ধ	S 206 নাম : জিবিতা মোছাহাৰী পিতাৰ নাম: জকাৰিয়া মোছাহাৰী ঘৰ নং : 82 বয়স : 26 লিঙ্গ : মহিলা	LQX0223578 ফটো উপলব্ধ	207 নাম : অধুমা মোছাহাৰী পিতাৰ নাম: জকাৰিয়া মোছাহাৰী ঘৰ নং : 82 বয়স : 28 লিঙ্গ : পুৰুষ	LQX0223875 ফটো উপলব্ধ
208 নাম : প্ৰতাপ মোছাহাৰী পিতাৰ নাম: জখৰিয়া মোছাহাৰী ঘৰ নং : 42 ক বয়স : 43 লিঙ্গ : পুৰুষ	LQX1125695 ফটো উপলব্ধ	209 নাম : ৰেনকা মোছাহাৰী স্বামীৰ নাম: প্ৰতাপ মোছাহাৰী ঘৰ নং : 42 ক বয়স : 34 লিঙ্গ : মহিলা	LQX1620593 ফটো উপলব্ধ	210 নাম : ছিচিলিয়া বসুমতাৰী স্বামীৰ নাম: ধনেশ্বৰ বসুমতাৰী ঘৰ নং : 83 বয়স : 85 লিঙ্গ : মহিলা	LQX1125731 ফটো উপলব্ধ



211 নাম : ধনেশ্বৰ বসুমতাৰী পিতাৰ নাম: লোহীকী বসুমতাৰী ঘৰ নং : 8৩ বয়স : 50 লিঙ্গ : পুৰুষ	LQX1125742 ফটো উপলব্ধ	212 নাম : বিনীতা বসুমতাৰী পিতাৰ নাম: ধনেশ্বৰ বসুমতাৰী ঘৰ নং : 8৩ বয়স : 22 লিঙ্গ : মহিলা	LQX0573337 ফটো উপলব্ধ	213 নাম : ডেভিদ বসুমতাৰী পিতাৰ নাম: ধনেশ্বৰ বসুমতাৰী ঘৰ নং : 43 বয়স : 20 লিঙ্গ : পুৰুষ	PVJ0117341 ফটো উপলব্ধ
214 নাম : আব্রাহাম নাৰ্জাৰী পিতাৰ নাম: আলুইছ নাৰ্জাৰী ঘৰ নং : 88 বয়স : 78 লিঙ্গ : পুৰুষ	LQX1125753 ফটো উপলব্ধ	215 নাম : আন্দ্ৰিয়াছ নাৰ্জাৰী পিতাৰ নাম: আব্রাহাম নাৰ্জাৰী ঘৰ নং : 88 বয়স : 56 লিঙ্গ : পুৰুষ	LQX1125797 ফটো উপলব্ধ	216 নাম : বাফেল নাৰ্জাৰী পিতাৰ নাম: আব্রাহাম নাৰ্জাৰী ঘৰ নং : 88 বয়স : 48 লিঙ্গ : পুৰুষ	LQX1125775 ফটো উপলব্ধ
217 নাম : চাবিনা নাৰ্জাৰী স্বামীৰ নাম: বাফেল নাৰ্জাৰী ঘৰ নং : 88 বয়স : 45 লিঙ্গ : মহিলা	LQX1125786 ফটো উপলব্ধ	218 নাম : জন নাৰ্জাৰী পিতাৰ নাম: আব্রাহাম নাৰ্জাৰী ঘৰ নং : 88 বয়স : 40 লিঙ্গ : পুৰুষ	LQX1125800 ফটো উপলব্ধ	S 219 নাম : আগনেছ নাৰ্জাৰী পিতাৰ নাম: আব্রাহাম নাৰ্জাৰী ঘৰ নং : 88 বয়স : 38 লিঙ্গ : মহিলা	LQX1125811 ফটো উপলব্ধ
# 220 নাম : বাহুল নাৰ্জাৰী পিতাৰ নাম: বফ.এল নাৰ্জাৰী ঘৰ নং : 88 বয়স : 25 লিঙ্গ : পুৰুষ	LQX0329318 ফটো উপলব্ধ	221 নাম : ইবিনস নাৰ্জাৰী পিতাৰ নাম: বফ.এল নাৰ্জাৰী ঘৰ নং : 44 বয়স : 20 লিঙ্গ : পুৰুষ	PVJ0015206 ফটো উপলব্ধ	222 নাম : নফীসা নাৰ্জাৰী পিতাৰ নাম: আন্দ্ৰেশ নাৰ্জাৰী ঘৰ নং : 44 বয়স : 19 লিঙ্গ : মহিলা	PVJ0143578 ফটো উপলব্ধ
223 নাম : বিনন বসুমতাৰি পিতাৰ নাম: ধনিৰাম বসুমতাৰি ঘৰ নং : 8৫ বয়স : 55 লিঙ্গ : পুৰুষ	LQX1125822 ফটো উপলব্ধ	224 নাম : বাহেল বসুমতাৰি স্বামীৰ নাম: বিনন বসুমতাৰি ঘৰ নং : 8৫ বয়স : 51 লিঙ্গ : মহিলা	LQX1125833 ফটো উপলব্ধ	225 নাম : প্ৰিয়ংকা বসুমতাৰী পিতাৰ নাম: বিনন বসুমতাৰী ঘৰ নং : 8৫ বয়স : 28 লিঙ্গ : মহিলা	LQX0363481 ফটো উপলব্ধ
S 226 নাম : বেৰনাথ নাৰ্জাৰী পিতাৰ নাম: কৃষ্ণ নাৰ্জাৰী ঘৰ নং : ৪৬ বয়স : 42 লিঙ্গ : পুৰুষ	LQX1125844 ফটো উপলব্ধ	227 নাম : বহিত নাৰ্জাৰি পিতাৰ নাম: কৃষ্ণ নাৰ্জাৰি ঘৰ নং : ৪৬ বয়স : 27 লিঙ্গ : পুৰুষ	LQX0515288 ফটো উপলব্ধ	228 নাম : ডমিনিক বসুমতাৰী পিতাৰ নাম: ফিলিপ বসুমতাৰী ঘৰ নং : ৪৭ বয়স : 70 লিঙ্গ : পুৰুষ	LQX1125855 ফটো উপলব্ধ
229 নাম : মাৰ্থা বসুমতাৰী স্বামীৰ নাম: ডমিনিক বসুমতাৰী ঘৰ নং : ৪৭ বয়স : 58 লিঙ্গ : মহিলা	LQX1125866 ফটো উপলব্ধ	230 নাম : বসিলা বসুমতাৰী স্বামীৰ নাম: কলিন সিং কৰম বসুমতাৰী ঘৰ নং : ৪৭ বয়স : 47 লিঙ্গ : মহিলা	LQX1620628 ফটো উপলব্ধ	231 নাম : জনস বসুমতাৰি পিতাৰ নাম: ডমিনিক বসুমতাৰি ঘৰ নং : ৪৭ বয়স : 38 লিঙ্গ : পুৰুষ	LQX1125888 ফটো উপলব্ধ
232 নাম : উদংগ্ৰী বসুমতাৰী স্বামীৰ নাম: জনস বসুমতাৰী ঘৰ নং : 47 বয়স : 34 লিঙ্গ : মহিলা	PVJ0032888 ফটো উপলব্ধ	S 233 নাম : হিমাশ্ৰী মহন্ত পিতাৰ নাম: অৰুন মহন্ত ঘৰ নং : 49 বয়স : 19 লিঙ্গ : মহিলা	PVJ0103978 ফটো উপলব্ধ	234 নাম : ভূপেন কুঃ প্ৰসাদ পিতাৰ নাম: লীতা কুঃ প্ৰসাদ ঘৰ নং : ৫১গ বয়স : 31 লিঙ্গ : পুৰুষ	LQX0089466 ফটো উপলব্ধ
235 নাম : বিলিফাহ বসুমতাৰী পিতাৰ নাম: কতা বসুমতাৰী ঘৰ নং : ৫৪ বয়স : 52 লিঙ্গ : পুৰুষ	LQX1620413 ফটো উপলব্ধ	236 নাম : নানী বসুমতাৰী স্বামীৰ নাম: বিলিফং বসুমতাৰী ঘৰ নং : ৫৪ বয়স : 47 লিঙ্গ : মহিলা	LQX1620617 ফটো উপলব্ধ	237 নাম : শিৰজিত বসুমতাৰী পিতাৰ নাম: বামেশ্বৰ বসুমতাৰী ঘৰ নং : ৫৪ বয়স : 27 লিঙ্গ : পুৰুষ	LQX0329342 ফটো উপলব্ধ
238 নাম : লিবইষ্টন মহাছাৰী পিতাৰ নাম: লোনকে মহাছাৰী ঘৰ নং : 55 বয়স : 23 লিঙ্গ : পুৰুষ	PVJ0015263 ফটো উপলব্ধ	239 নাম : লংকে মোছাছাৰী পিতাৰ নাম: যোগেন মোছাছাৰী ঘৰ নং : ৫৫খ বয়স : 48 লিঙ্গ : পুৰুষ	LQX0092775 ফটো উপলব্ধ	240 নাম : প্ৰতিমা মোছাছাৰী পিতাৰ নাম: লংকে মোছাছাৰী ঘৰ নং : ৫৫খ বয়স : 29 লিঙ্গ : মহিলা	LQX0093328 ফটো উপলব্ধ



241 নাম : নিৰ্মায়া মোছাহাৰী পিতাৰ নাম: লংকে মোছাহাৰী ঘৰ নং : ৫৫খ বয়স : 27 লিঙ্গ : মহিলা	LQX0234310 ফটো উপলব্ধ	242 নাম : পাৰ্বতী গোড় স্বামীৰ নাম: নাৰায়ন গোড় ঘৰ নং : ৫৮ বয়স : 68 লিঙ্গ : মহিলা	LQX1125991 ফটো উপলব্ধ	243 নাম : বিজয় গোড় পিতাৰ নাম: নাৰায়ন গোড় ঘৰ নং : ৫৮ বয়স : 38 লিঙ্গ : পুৰুষ	LQX1126007 ফটো উপলব্ধ
244 নাম : আনজানা কোছ স্বামীৰ নাম: অভিনাচ কোছ ঘৰ নং : 58 বয়স : 33 লিঙ্গ : মহিলা	LQX0515171 ফটো উপলব্ধ	245 নাম : মিৰা গোড় পিতাৰ নাম: নাৰায়ন গোড় ঘৰ নং : ৫৮ বয়স : 32 লিঙ্গ : মহিলা	LQX0095596 ফটো উপলব্ধ	246 নাম : টিনা গোড় পিতাৰ নাম: গোলাপ গোড় ঘৰ নং : ৫৮ বয়স : 28 লিঙ্গ : মহিলা	LQX0234252 ফটো উপলব্ধ
247 নাম : বৰ্ণজীত গৌড় পিতাৰ নাম: নাৰায়ণ গৌড় ঘৰ নং : ৫৯ বয়স : 26 লিঙ্গ : পুৰুষ	LQX0422311 ফটো উপলব্ধ	248 নাম : দেবেন বাগ্গাৰী পিতাৰ নাম: নিজৰু বাগ্গাৰী ঘৰ নং : 59 বয়স : 74 লিঙ্গ : পুৰুষ	PVJ0135277 ফটো উপলব্ধ	249 নাম : সম্বল বাগ্গাৰী পিতাৰ নাম: দেবেন বাগ্গাৰী ঘৰ নং : ৫৯ বয়স : 50 লিঙ্গ : পুৰুষ	LQX1126041 ফটো উপলব্ধ
250 নাম : বিপুল বাগ্গাৰী পিতাৰ নাম: দেবেন বাগ্গাৰী ঘৰ নং : ৫৯ বয়স : 45 লিঙ্গ : পুৰুষ	LQX1126063 ফটো উপলব্ধ	251 নাম : জাৰ্বী বাগ্গাৰী স্বামীৰ নাম: সম্বল বগলাৰী ঘৰ নং : ৫৯ বয়স : 42 লিঙ্গ : মহিলা	LQX1126052 ফটো উপলব্ধ	252 নাম : গান্ধী বাগ্গাৰী স্বামীৰ নাম: বিপুল বাগ্গাৰী ঘৰ নং : ৫৯ বয়স : 41 লিঙ্গ : মহিলা	LQX1126074 ফটো উপলব্ধ
253 নাম : অক্ষয়ী বগলাৰী পিতাৰ নাম: বিপুল বগলাৰী ঘৰ নং : 59 বয়স : 22 লিঙ্গ : মহিলা	LQX7679038 ফটো উপলব্ধ	254 নাম : বনশ্ৰী বসুমতাৰি স্বামীৰ নাম: নিলচন বসুমতাৰি ঘৰ নং : ৬০ বয়স : 60 লিঙ্গ : মহিলা	LQX1126109 ফটো উপলব্ধ	255 নাম : শ্ৰেবল বসুমতাৰি পিতাৰ নাম: নিলচন বসুমতাৰি ঘৰ নং : ৬০ বয়স : 50 লিঙ্গ : পুৰুষ	LQX1126132 ফটো উপলব্ধ
256 নাম : কল্পনা বসুমতাৰি স্বামীৰ নাম: প্ৰিকল বসুমতাৰি ঘৰ নং : ৬০ বয়স : 45 লিঙ্গ : মহিলা	LQX1126165 ফটো উপলব্ধ	257 নাম : আৰতী বসুমতাৰি পিতাৰ নাম: নিলচন বসুমতাৰি ঘৰ নং : ৬০ বয়স : 45 লিঙ্গ : মহিলা	LQX1126110 ফটো উপলব্ধ	258 নাম : চপিলা বসুমতাৰি স্বামীৰ নাম: কৰ্ণ বসুমতাৰী ঘৰ নং : ৬০ বয়স : 44 লিঙ্গ : মহিলা	LQX1126176 ফটো উপলব্ধ
259 নাম : প্ৰিন্সিলা বসুমতাৰি স্বামীৰ নাম: সুৰেশ শৰ্মা ঘৰ নং : ৬০ বয়স : 42 লিঙ্গ : মহিলা	LQX1126187 ফটো উপলব্ধ	260 নাম : কৰ্ণ বসুমতাৰী পিতাৰ নাম: নিলচন বসুমতাৰী ঘৰ নং : ৬০ বয়স : 41 লিঙ্গ : পুৰুষ	LQX1126154 ফটো উপলব্ধ	261 নাম : মেখা বসুমতাৰী পিতাৰ নাম: কৰ্ণ বসুমতাৰী ঘৰ নং : 60 বয়স : 21 লিঙ্গ : মহিলা	LQX7695505 ফটো উপলব্ধ
262 নাম : বমেশ বৰগোয়াৰী পিতাৰ নাম: ওৰেষ্ট বোৰ্গোয়াৰী ঘৰ নং : 60ক বয়স : 60 লিঙ্গ : পুৰুষ	LQX1126201 ফটো উপলব্ধ	263 নাম : মেৰী বোৰ্গোয়াৰী পিতাৰ নাম: বমেশ বোৰ্গোয়াৰী ঘৰ নং : 60ক বয়স : 33 লিঙ্গ : মহিলা	LQX1131846 ফটো উপলব্ধ	264 নাম : বিপুল বসুমতাৰী পিতাৰ নাম: নিলচন বসুমতাৰী ঘৰ নং : 60গা বয়স : 55 লিঙ্গ : পুৰুষ	LQX1126121 ফটো উপলব্ধ
265 নাম : পবিত্ৰা বসুমতাৰী স্বামীৰ নাম: বিপুল সিং বসুমতাৰী ঘৰ নং : 60গা বয়স : 35 লিঙ্গ : মহিলা	LQX1131675 ফটো উপলব্ধ	266 নাম : মেসক বসুমতাৰী পিতাৰ নাম: বিপুল বসুমতাৰী ঘৰ নং : 60গা বয়স : 20 লিঙ্গ : পুৰুষ	PVJ0137380 ফটো উপলব্ধ	267 নাম : কাৰ্ঠেৰিনা বৰ্গোয়াৰী পিতাৰ নাম: বমেশ বৰ্গোয়াৰী ঘৰ নং : ৬০ক বয়স : 29 লিঙ্গ : মহিলা	LQX0356394 ফটো উপলব্ধ
268 নাম : কৃষ্টিনা বৰ্গোয়াৰী পিতাৰ নাম: বমেশ বৰ্গোয়াৰী ঘৰ নং : ৬০ক বয়স : 28 লিঙ্গ : মহিলা	LQX0356469 ফটো উপলব্ধ	269 নাম : নৰবল বসুমতাৰি পিতাৰ নাম: বাবু বসুমতাৰি ঘৰ নং : 60খ বয়স : 52 লিঙ্গ : পুৰুষ	LQX1126143 ফটো উপলব্ধ	270 নাম : মীনা বসুমতাৰী স্বামীৰ নাম: জিতেশ বসুমতাৰী ঘৰ নং : 60খ বয়স : 37 লিঙ্গ : মহিলা	LQX1126198 ফটো উপলব্ধ



271 নাম : বেৰনীকা বৰগয়াৰী স্বামীৰ নাম: ৰমেশ বৰগয়াৰী ঘৰ নং : ৬০ক বয়স : 60 লিঙ্গ : মহিলা	LQX1126212 ফটো উপলব্ধ	272 নাম : জন বচো বৰগয়াৰী পিতাৰ নাম: ৰমেশ বৰগয়াৰী ঘৰ নং : ৬০ক বয়স : 55 লিঙ্গ : পুৰুষ	LQX1126256 ফটো উপলব্ধ	S 273 নাম : আগাথা বৰগয়াৰী অন্যান্য: ৰমেশ বৰগয়াৰী ঘৰ নং : ৬০ক বয়স : 52 লিঙ্গ : মহিলা	LQX1126267 ফটো উপলব্ধ
S 274 নাম : আস্তনী বৰগয়াৰী পিতাৰ নাম: ৰমেশ বৰগয়াৰী ঘৰ নং : ৬০ক বয়স : 38 লিঙ্গ : মহিলা	LQX1126234 ফটো উপলব্ধ	275 নাম : সোনাতী বৰগয়াৰী পিতাৰ নাম: ৰমেশ বৰগয়াৰী ঘৰ নং : ৬০ক বয়স : 36 লিঙ্গ : মহিলা	LQX1126223 ফটো উপলব্ধ	276 নাম : ইলিয়াস বোৰ্গোয়াৰী পিতাৰ নাম: ভোবেন বোৰ্গোয়াৰী ঘৰ নং : ৬০ক বয়স : 32 লিঙ্গ : পুৰুষ	LQX1131857 ফটো উপলব্ধ
277 নাম : গিৰিছ বসুমতাৰী পিতাৰ নাম: মাইনা বসুমতাৰী ঘৰ নং : ৬১ বয়স : 60 লিঙ্গ : পুৰুষ	LQX1126278 ফটো উপলব্ধ	278 নাম : ৰোমোন বসুমতাৰী পিতাৰ নাম: মাইনা বসুমতাৰী ঘৰ নং : ৬১ বয়স : 39 লিঙ্গ : পুৰুষ	LQX0364299 ফটো উপলব্ধ	279 নাম : হীৰা বসুমতাৰী পিতাৰ নাম: গিৰিছ বসুমতাৰী ঘৰ নং : ৬১ বয়স : 38 লিঙ্গ : মহিলা	LQX1126290 ফটো উপলব্ধ
280 নাম : দিপা বসুমতাৰী স্বামীৰ নাম: ৰোমোন বসুমতাৰী ঘৰ নং : ৬১ বয়স : 32 লিঙ্গ : মহিলা	LQX0364307 ফটো উপলব্ধ	281 নাম : মনি বসুমতাৰী পিতাৰ নাম: গীৰীশ বসুমতাৰী ঘৰ নং : ৬১ বয়স : 29 লিঙ্গ : পুৰুষ	LQX0234682 ফটো উপলব্ধ	282 নাম : মানিক বসুমতাৰী পিতাৰ নাম: গিৰীশ বসুমতাৰী ঘৰ নং : ৬১ বয়স : 26 লিঙ্গ : পুৰুষ	LQX0414151 ফটো উপলব্ধ
283 নাম : ৰানী বসুমতাৰী স্বামীৰ নাম: অবেন্দ্র বসুমতাৰী ঘৰ নং : ৬২ বয়স : 60 লিঙ্গ : মহিলা	LQX1126314 ফটো উপলব্ধ	284 নাম : সুকুমাৰ বসুমতাৰী পিতাৰ নাম: অবেন্দ্র বসুমতাৰী ঘৰ নং : ৬২ বয়স : 44 লিঙ্গ : পুৰুষ	LQX1126325 ফটো উপলব্ধ	285 নাম : বৰ্ণালী বসুমতাৰী স্বামীৰ নাম: সুকুমাৰ বসুমতাৰী ঘৰ নং : ৬২ বয়স : 42 লিঙ্গ : মহিলা	LQX1126336 ফটো উপলব্ধ
286 নাম : সঞ্জয় বসুমতাৰী পিতাৰ নাম: অবেন্দ্র বসুমতাৰী ঘৰ নং : ৬২ বয়স : 38 লিঙ্গ : পুৰুষ	LQX1126358 ফটো উপলব্ধ	287 নাম : নানী বসুমতাৰী পিতাৰ নাম: অবেন্দ্র বসুমতাৰী ঘৰ নং : ৬২ বয়স : 35 লিঙ্গ : মহিলা	LQX1620708 ফটো উপলব্ধ	288 নাম : সংগীতা বসুমতাৰী স্বামীৰ নাম: সঞ্জয় বসুমতাৰী ঘৰ নং : ৬২ বয়স : 34 লিঙ্গ : মহিলা	LQX1620559 ফটো উপলব্ধ
289 নাম : সুৰেশ বসুমতাৰী পিতাৰ নাম: সুকুমাৰ বসুমতাৰী ঘৰ নং : 62 বয়স : 23 লিঙ্গ : পুৰুষ	PVJ0119131 ফটো উপলব্ধ	290 নাম : সোমবাৰ গোড় পিতাৰ নাম: চুকৰাম গোড় ঘৰ নং : ৬৪ বয়স : 78 লিঙ্গ : পুৰুষ	LQX1126369 ফটো উপলব্ধ	291 নাম : ধনেশ্বৰ বসুমতাৰী পিতাৰ নাম: জিতু বসুমতাৰী ঘৰ নং : 64 ক বয়স : 20 লিঙ্গ : পুৰুষ	PVJ0023531 ফটো উপলব্ধ
292 নাম : মনিশা গোড় পিতাৰ নাম: জিতু গোড় ঘৰ নং : ৬৪ ক বয়স : 28 লিঙ্গ : মহিলা	LQX0355354 ফটো উপলব্ধ	293 নাম : জিতু গোড় পিতাৰ নাম: চুকৰাম গোড় ঘৰ নং : ৬৪ ক বয়স : 50 লিঙ্গ : পুৰুষ	LQX1126381 ফটো উপলব্ধ	294 নাম : ৰাংগাও গোড় স্বামীৰ নাম: জিতু গোড় ঘৰ নং : ৬৪ ক বয়স : 45 লিঙ্গ : মহিলা	LQX1126370 ফটো উপলব্ধ
295 নাম : ইন্দ্ৰ বাহাদুৰ বিষ্ণু ছেত্ৰী পিতাৰ নাম: নৰ বাঃ বিষ্ণু ছেত্ৰী ঘৰ নং : ৬৫ বয়স : 51 লিঙ্গ : পুৰুষ	LQX1126392 ফটো উপলব্ধ	296 নাম : দমন্তী দেবী স্বামীৰ নাম: ইন্দ্ৰ বাহাদুৰ বিষ্ণু ছেত্ৰী ঘৰ নং : ৬৫ বয়স : 49 লিঙ্গ : মহিলা	LQX1126405 ফটো উপলব্ধ	297 নাম : ৰাজ কুমাৰ বিষ্ণু পিতাৰ নাম: ইন্দ্ৰ বাঃ বিষ্ণু ছেত্ৰী ঘৰ নং : ৬৫ বয়স : 27 লিঙ্গ : পুৰুষ	LQX0356501 ফটো উপলব্ধ
298 নাম : সংগীতা দেবী পিতাৰ নাম: ইন্দ্ৰ বাহাদুৰ ঘৰ নং : ৬৫ বয়স : 22 লিঙ্গ : মহিলা	LQX7672306 ফটো উপলব্ধ	299 নাম : কেদাৰ ছেত্ৰী পিতাৰ নাম: লিলা বাহাদুৰ ছেত্ৰী ঘৰ নং : ৬৬ বয়স : 42 লিঙ্গ : পুৰুষ	LQX1126438 ফটো উপলব্ধ	300 নাম : তেজ বাহাদুৰ ছেত্ৰী পিতাৰ নাম: লিলা বাহাদুৰ ছেত্ৰী ঘৰ নং : ৬৬ বয়স : 40 লিঙ্গ : পুৰুষ	LQX1126449 ফটো উপলব্ধ



301 নাম : জিত মায়া ছেত্ৰী স্বামীৰ নাম : কেদাৰ ছেত্ৰী ঘৰ নং : ৬৬ বয়স : 40 লিঙ্গ : মহিলা	LQX1620742 ফটো উপলব্ধ	302 নাম : দিপালী দেবী স্বামীৰ নাম : তেজ বাহাদুৰ ছেত্ৰী ঘৰ নং : 66 বয়স : 23 লিঙ্গ : মহিলা	LQX7661770 ফটো উপলব্ধ	D 303 নাম : মিনা মায়া তাপা স্বামীৰ নাম : দল বাহাদুৰ তাপা ঘৰ নং : ৬৭ বয়স : 63 লিঙ্গ : মহিলা	LQX1126461 ফটো উপলব্ধ
E 304 নাম : নৰ বাহাদুৰ বিষ্ট পিতাৰ নাম : মল্ল বাহাদুৰ বিষ্ট ঘৰ নং : ৬৮ বয়স : 81 লিঙ্গ : পুৰুষ	LQX1126472 ফটো উপলব্ধ	305 নাম : তুলসী মায়া বিষ্ট স্বামীৰ নাম : নৰ বাহাদুৰ ঘৰ নং : ৬৮ বয়স : 80 লিঙ্গ : মহিলা	LQX0329540 ফটো উপলব্ধ	306 নাম : ভীম বাহাদুৰ বিষ্টা পিতাৰ নাম : নৰ বাঃ বিষ্ট ঘৰ নং : ৬৮ বয়স : 41 লিঙ্গ : পুৰুষ	LQX1126483 ফটো উপলব্ধ
307 নাম : হিমা দেবী স্বামীৰ নাম : ভীম বাঃ বিষ্ট ঘৰ নং : ৬৮ বয়স : 38 লিঙ্গ : মহিলা	LQX1620753 ফটো উপলব্ধ	308 নাম : লতা বিষ্ট পিতাৰ নাম : ভিম বাহাদুৰ বিষ্ট ঘৰ নং : ৬৮ বয়স : 21 লিঙ্গ : মহিলা	LQX7672298 ফটো উপলব্ধ	E 309 নাম : ৰাজু চুৰ্বা পিতাৰ নাম : ধন বাহাদুৰ চুৰ্বা ঘৰ নং : ৭০ বয়স : 75 লিঙ্গ : পুৰুষ	LQX1126494 ফটো উপলব্ধ
310 নাম : কমল চুৰ্বা পিতাৰ নাম : ৰাজু চুৰ্বা ঘৰ নং : ৭০ বয়স : 42 লিঙ্গ : পুৰুষ	LQX1126518 ফটো উপলব্ধ	311 নাম : মল্লিকা চুৰ্বা পিতাৰ নাম : ৰাজু চুৰ্বা ঘৰ নং : ৭০ বয়স : 29 লিঙ্গ : মহিলা	LQX0234054 ফটো উপলব্ধ	312 নাম : মণি চুৰ্বা পিতাৰ নাম : ৰাজু চুৰ্বা ঘৰ নং : ৭০ বয়স : 27 লিঙ্গ : পুৰুষ	LQX0234674 ফটো উপলব্ধ
313 নাম : বীময় ভূজেল পিতাৰ নাম : অৰ্জুন কুমাৰ ৰায় ঘৰ নং : 70ক বয়স : 40 লিঙ্গ : মহিলা	PVJ0087080 ফটো উপলব্ধ	314 নাম : বিজু ভূজেল পিতাৰ নাম : দোল বাহাদুৰ ভূজেল ঘৰ নং : 70ক বয়স : 19 লিঙ্গ : পুৰুষ	PVJ0087098 ফটো উপলব্ধ	315 নাম : মনমায়া দেবী স্বামীৰ নাম : ভক্ত বাহাদুৰ ছেত্ৰী ঘৰ নং : ৭২ বয়স : 65 লিঙ্গ : মহিলা	LQX1126530 ফটো উপলব্ধ
316 নাম : উমা দেবী পিতাৰ নাম : ভক্ত বাহাদুৰ ছেত্ৰী ঘৰ নং : ৭২ বয়স : 40 লিঙ্গ : মহিলা	LQX1126563 ফটো উপলব্ধ	317 নাম : ৰামভক্ত ছেত্ৰী পিতাৰ নাম : ভক্ত বাহাদুৰ ছেত্ৰী ঘৰ নং : ৭২ বয়স : 38 লিঙ্গ : পুৰুষ	LQX1126552 ফটো উপলব্ধ	318 নাম : দিলীপ ছেত্ৰী পিতাৰ নাম : ভক্ত বাহাদুৰ ছেত্ৰী ঘৰ নং : ৭২ বয়স : 38 লিঙ্গ : পুৰুষ	LQX1620479 ফটো উপলব্ধ
319 নাম : নিৰ্মলা ছেত্ৰী স্বামীৰ নাম : ৰাম ভক্ত ছেত্ৰী ঘৰ নং : ৭২ বয়স : 34 লিঙ্গ : মহিলা	LQX0364190 ফটো উপলব্ধ	320 নাম : ৰৈসমৈ বসুমতাৰী পিতাৰ নাম : বিনয় বসুমতাৰী ঘৰ নং : ৭২ বয়স : 24 লিঙ্গ : মহিলা	LQX0551721 ফটো উপলব্ধ	321 নাম : ভাৰতী বসুমতাৰী স্বামীৰ নাম : বিনয় বসুমতাৰী ঘৰ নং : ৭৩ বয়স : 50 লিঙ্গ : মহিলা	LQX1126596 ফটো উপলব্ধ
322 নাম : উষা ব্ৰহ্ম স্বামীৰ নাম : ৰামেশ্বৰ ৱাৰী ঘৰ নং : 73 বয়স : 44 লিঙ্গ : মহিলা	PVJ0098731 ফটো উপলব্ধ	323 নাম : মোনেন্দো বসুমতাৰী পিতাৰ নাম : বিনয় বসুমতাৰী ঘৰ নং : 73 বয়স : 20 লিঙ্গ : পুৰুষ	PVJ0111492 ফটো উপলব্ধ	324 নাম : ৰামেশ্বৰ ওৱাৰি পিতাৰ নাম : কান্ত ৰাম ওৱাৰি ঘৰ নং : ৭৩ক বয়স : 49 লিঙ্গ : পুৰুষ	LQX7687189 ফটো উপলব্ধ
325 নাম : আইতি ৰানী চুৰ্বা পিতাৰ নাম : কালী বাহাদুৰ লিম্বু ঘৰ নং : ৭৪ বয়স : 39 লিঙ্গ : মহিলা	LQX1126610 ফটো উপলব্ধ	326 নাম : নিলিমা ৰাই স্বামীৰ নাম : খৰ্গ চুৰ্বা ঘৰ নং : 74 বয়স : 36 লিঙ্গ : মহিলা	LQX1145488 ফটো উপলব্ধ	327 নাম : খৰ্গ সুৰ্বা পিতাৰ নাম : কালি বাহাদুৰ লিম্বু ঘৰ নং : ৭৪ বয়স : 33 লিঙ্গ : পুৰুষ	LQX1131551 ফটো উপলব্ধ
328 নাম : অমিলা বসুমতাৰী স্বামীৰ নাম : ভবেন্দ্ৰ বসুমতাৰী ঘৰ নং : ৭৫ বয়স : 82 লিঙ্গ : মহিলা	LQX1620560 ফটো উপলব্ধ	329 নাম : ফাগুনী ব্ৰহ্ম স্বামীৰ নাম : ললিত ব্ৰহ্ম ঘৰ নং : ৭৫ বয়স : 44 লিঙ্গ : মহিলা	LQX1126643 ফটো উপলব্ধ	330 নাম : থানেশ্বৰ ব্ৰহ্ম পিতাৰ নাম : ললিত ব্ৰহ্ম ঘৰ নং : ৭৫ বয়স : 38 লিঙ্গ : পুৰুষ	LQX1126654 ফটো উপলব্ধ



331 নাম : দেবীৰাম বসুমতাৰী মাতৃৰ নাম: আমেলী বসুমতাৰী ঘৰ নং : ৭৫ বয়স : 37 লিঙ্গ : পুৰুষ	LQX0365189 ফটো উপলব্ধ	332 নাম : ছতীলা ব্ৰহ্ম স্বামীৰ নাম: থানেশ্বৰ ব্ৰহ্ম ঘৰ নং : ৭৫ বয়স : 36 লিঙ্গ : মহিলা	LQX1126665 ফটো উপলব্ধ	333 নাম : ৰাজীৱ বসুমতাৰী মাতৃৰ নাম: বিলাছি বসুমতাৰী ঘৰ নং : ৭৫ বয়স : 34 লিঙ্গ : পুৰুষ	LQX0365197 ফটো উপলব্ধ
334 নাম : ৰিংসার ব্ৰহ্ম পিতাৰ নাম: উতজল ব্ৰহ্ম ঘৰ নং : ৭৫ বয়স : 28 লিঙ্গ : পুৰুষ	LQX0357905 ফটো উপলব্ধ	335 নাম : ৰিংকি বসুমতাৰী স্বামীৰ নাম: ৰাজিৱ বসুমতাৰী ঘৰ নং : ৭৫ বয়স : 27 লিঙ্গ : মহিলা	LQX7686959 ফটো উপলব্ধ	336 নাম : চনিয়া ব্ৰহ্ম পিতাৰ নাম: উতজল ব্ৰহ্ম ঘৰ নং : 75 বয়স : 20 লিঙ্গ : মহিলা	PVJ0014464 ফটো উপলব্ধ
337 নাম : ৰজন ব্ৰহ্ম পিতাৰ নাম: থানেশ্বৰ ব্ৰহ্ম ঘৰ নং : 75 বয়স : 19 লিঙ্গ : মহিলা	PVJ0121749 ফটো উপলব্ধ	338 নাম : মীৰিষ্কা বসুমতাৰী পিতাৰ নাম: গালৰ বসুমতাৰী ঘৰ নং : ৭৭ বয়স : 48 লিঙ্গ : মহিলা	LQX0111948 ফটো উপলব্ধ	339 নাম : জোসেফ বসুমতাৰী পিতাৰ নাম: মীৰিষ্কা বসুমতাৰী ঘৰ নং : ৭৭ বয়স : 22 লিঙ্গ : পুৰুষ	LQX7686934 ফটো উপলব্ধ
340 নাম : চুকাৰ বসুমতাৰী পিতাৰ নাম: হালিং বসুমতাৰী ঘৰ নং : ৭৮ বয়স : 68 লিঙ্গ : পুৰুষ	LQX1126698 ফটো উপলব্ধ	341 নাম : মাৰিয়া বসুমতাৰী স্বামীৰ নাম: চুকাৰ বসুমতাৰী ঘৰ নং : ৭৮ বয়স : 55 লিঙ্গ : মহিলা	LQX1126701 ফটো উপলব্ধ	342 নাম : আব্ৰাহাম বসুমতাৰী পিতাৰ নাম: নগেন বসুমতাৰী ঘৰ নং : ৭৮ বয়স : 42 লিঙ্গ : পুৰুষ	LQX1620402 ফটো উপলব্ধ
343 নাম : ৰিণা নাৰ্জাৰী স্বামীৰ নাম: আন্দ্রিয়াছ নাৰ্জাৰী ঘৰ নং : ৭৮ বয়স : 42 লিঙ্গ : মহিলা	LQX1126712 ফটো উপলব্ধ	344 নাম : মিৰিণা বসুমতাৰী স্বামীৰ নাম: আব্ৰাহাম বসুমতাৰী ঘৰ নং : ৭৮ বয়স : 37 লিঙ্গ : মহিলা	LQX1620606 ফটো উপলব্ধ	345 নাম : সিৰিণা বসুমতাৰী অন্যান্য: সুখাৰ বসুমতাৰী ঘৰ নং : 78 বয়স : 23 লিঙ্গ : মহিলা	LQX7672470 ফটো উপলব্ধ
346 নাম : জিবীৰ বসুমতাৰী পিতাৰ নাম: আব্ৰাহাম বসুমতাৰী ঘৰ নং : 78 বয়স : 20 লিঙ্গ : পুৰুষ	PVJ0136721 ফটো উপলব্ধ	347 নাম : সূজেন হাজোৱাৰী পিতাৰ নাম: বলেন হাজোৱাৰী ঘৰ নং : ৭৯ বয়স : 68 লিঙ্গ : পুৰুষ	LQX1126723 ফটো উপলব্ধ	348 নাম : জম্পিন হাজোআৰী স্বামীৰ নাম: সূজেন হাজোৱাৰী ঘৰ নং : ৭৯ বয়স : 57 লিঙ্গ : মহিলা	LQX1126734 ফটো উপলব্ধ
349 নাম : আলপন হাজোৱাৰী পিতাৰ নাম: সূজেন হাজোৱাৰী ঘৰ নং : ৭৯ বয়স : 45 লিঙ্গ : পুৰুষ	LQX1126745 ফটো উপলব্ধ	S 350 নাম : পুনীমা হাজোৱাৰী স্বামীৰ নাম: ইজৰেইল বসুমতাৰী ঘৰ নং : ৭৯ বয়স : 42 লিঙ্গ : মহিলা	LQX1126756 ফটো উপলব্ধ	351 নাম : চনজয়া হাজোৱাৰী পিতাৰ নাম: সূজেন হাজোৱাৰী ঘৰ নং : ৭৯ বয়স : 40 লিঙ্গ : পুৰুষ	LQX1126767 ফটো উপলব্ধ
352 নাম : অনিমা হাজোৱাৰী পিতাৰ নাম: সূজেন হাজোৱাৰী ঘৰ নং : ৭৯ বয়স : 38 লিঙ্গ : মহিলা	LQX1126778 ফটো উপলব্ধ	353 নাম : আচুতা হাজোৱাৰী স্বামীৰ নাম: আলপন হাজোৱাৰী ঘৰ নং : ৭৯ বয়স : 34 লিঙ্গ : মহিলা	LQX1131891 ফটো উপলব্ধ	354 নাম : শঞ্জিৱ হেজ, ৱৰী পিতাৰ নাম: সূজেন হেজ, ৱৰী ঘৰ নং : ৭৯ বয়স : 32 লিঙ্গ : পুৰুষ	LQX1620480 ফটো উপলব্ধ
355 নাম : ৰুজলী হাজোআৰী স্বামীৰ নাম: সঞ্জীৱ হাজোবাৰী ঘৰ নং : ৭৯ বয়স : 31 লিঙ্গ : মহিলা	LQX1620719 ফটো উপলব্ধ	356 নাম : লুচিয়া বসুমতাৰী স্বামীৰ নাম: প্ৰোজিৱ বসুমতাৰী ঘৰ নং : ৭৯ বয়স : 30 লিঙ্গ : মহিলা	LQX0391284 ফটো উপলব্ধ	357 নাম : ৰীনা বসুমতাৰী স্বামীৰ নাম: আব্ৰাহাম বসুমতাৰী ঘৰ নং : ৮১ বয়স : 55 লিঙ্গ : মহিলা	LQX1126789 ফটো উপলব্ধ
358 নাম : দিলীপ বসুমতাৰী পিতাৰ নাম: আব্ৰাহাম বসুমতাৰী ঘৰ নং : ৮১ বয়স : 38 লিঙ্গ : পুৰুষ	LQX1126790 ফটো উপলব্ধ	359 নাম : জান বসুমতাৰী মাতৃৰ নাম: ৰীনা বসুমতাৰী ঘৰ নং : ৮১ বয়স : 36 লিঙ্গ : মহিলা	LQX0114496 ফটো উপলব্ধ	R 360 নাম : প্ৰলিত বসুমতাৰী মাতৃৰ নাম: ৰীনা বসুমতাৰী ঘৰ নং : ৮১ বয়স : 32 লিঙ্গ : পুৰুষ	LQX1620377 ফটো উপলব্ধ



361 নাম : প্রজিব বসুমতাৰী মাতৃৰ নাম: বীণা বসুমতাৰী ঘৰ নং : ৮১ বয়স : 31 লিঙ্গ : পুৰুষ	LQX1620388 ফটো উপলব্ধ	362 নাম : প্রালিপ বসুমতাৰী মাতৃৰ নাম: বিণা বসুমতাৰী ঘৰ নং : 81 বয়স : 30 লিঙ্গ : পুৰুষ	LQX0386029 ফটো উপলব্ধ	363 নাম : ডয়া হাজোৱাৰী স্বামীৰ নাম: সনজয় হাজোৱাৰী ঘৰ নং : ৮১ বয়স : 27 লিঙ্গ : মহিলা	LQX0405183 ফটো উপলব্ধ
364 নাম : ৰচে বসুমতাৰী মাতৃৰ নাম: জীনু বসুমতাৰী ঘৰ নং : 81 বয়স : 19 লিঙ্গ : মহিলা	PVJ0112896 ফটো উপলব্ধ	365 নাম : দেৱ ব্ৰহ্ম পিতাৰ নাম: কমলেশ্বৰ ব্ৰহ্ম ঘৰ নং : ৮৬ বয়স : 26 লিঙ্গ : পুৰুষ	LQX0329334 ফটো উপলব্ধ	366 নাম : ফাউদুৰ বসুমতাৰি স্বামীৰ নাম: অবৈন্দ্র বসুমতাৰি ঘৰ নং : ৮৯ বয়স : 66 লিঙ্গ : মহিলা	LQX1126803 ফটো উপলব্ধ
367 নাম : চন্দন বসুমতাৰি পিতাৰ নাম: অবৈন্দ্র বসুমতাৰি ঘৰ নং : ৮৯ বয়স : 43 লিঙ্গ : পুৰুষ	LQX1126814 ফটো উপলব্ধ	368 নাম : ৰীতা বসুমতাৰি পিতাৰ নাম: অবৈন্দ্র বসুমতাৰি ঘৰ নং : ৮৯ বয়স : 40 লিঙ্গ : মহিলা	LQX1126825 ফটো উপলব্ধ	369 নাম : বিজয় বসুমতাৰি পিতাৰ নাম: অবৈন্দ্র বসুমতাৰি ঘৰ নং : ৮৯ বয়স : 38 লিঙ্গ : পুৰুষ	LQX1126836 ফটো উপলব্ধ
370 নাম : ৰঞ্জ বসুমতাৰী স্বামীৰ নাম: চন্দন বসুমতাৰী ঘৰ নং : ৮৯ বয়স : 35 লিঙ্গ : মহিলা	LQX1131926 ফটো উপলব্ধ	S 371 নাম : ৰাধা বসুমতাৰী পিতাৰ নাম: ফাউদুৰ বসুমতাৰী ঘৰ নং : ৮৯ বয়স : 31 লিঙ্গ : মহিলা	LQX1620548 ফটো উপলব্ধ	372 নাম : পিউচ বসুমতাৰি পিতাৰ নাম: গুপ্তী বসুমতাৰী ঘৰ নং : ৯০ বয়স : 65 লিঙ্গ : পুৰুষ	LQX1126847 ফটো উপলব্ধ
#2 373 নাম : ৰিতা নাৰ্জাৰী স্বামীৰ নাম: মাকুচ নাৰ্জাৰি ঘৰ নং : 90 ক বয়স : 51 লিঙ্গ : মহিলা	LQX1126858 ফটো উপলব্ধ	374 নাম : নিয়তী বসুমতাৰী স্বামীৰ নাম: পিউছ বসুমতাৰী ঘৰ নং : ৯০ বয়স : 49 লিঙ্গ : মহিলা	LQX1620571 ফটো উপলব্ধ	#2 375 নাম : মাকুশ নাৰ্জাৰী পিতাৰ নাম: খনেশ্বৰ নাৰ্জাৰী ঘৰ নং : 90 ক বয়স : 42 লিঙ্গ : পুৰুষ	HCK0009121 ফটো উপলব্ধ
376 নাম : প্রাজীত বসুমতাৰী পিতাৰ নাম: পায়স বসুমতাৰী ঘৰ নং : ৯০ বয়স : 40 লিঙ্গ : পুৰুষ	LQX1126869 ফটো উপলব্ধ	377 নাম : অনিতা বসুমতাৰী স্বামীৰ নাম: প্রাণজিত বসুমতাৰী ঘৰ নং : ৯০ বয়স : 35 লিঙ্গ : মহিলা	LQX1126870 ফটো উপলব্ধ	378 নাম : টেৰেসা বসুমতাৰী স্বামীৰ নাম: লাতিয়ে বাবুৰাম বসুমতাৰী ঘৰ নং : ৯১ বয়স : 71 লিঙ্গ : মহিলা	LQX1126892 ফটো উপলব্ধ
379 নাম : প্রকাশ বসুমতাৰি পিতাৰ নাম: বাবুৰাম বসুমতাৰি ঘৰ নং : ৯১ বয়স : 46 লিঙ্গ : পুৰুষ	LQX1126916 ফটো উপলব্ধ	380 নাম : মাগদালিনা বসুমতাৰি স্বামীৰ নাম: প্রকাশ বসুমতাৰি ঘৰ নং : ৯১ বয়স : 46 লিঙ্গ : মহিলা	LQX1126961 ফটো উপলব্ধ	381 নাম : প্রতাপ বসুমতাৰি পিতাৰ নাম: বাবুৰাম বসুমতাৰি ঘৰ নং : ৯১ বয়স : 44 লিঙ্গ : পুৰুষ	LQX1126927 ফটো উপলব্ধ
382 নাম : প্রতিমা বসুমতাৰি পিতাৰ নাম: বাবুৰাম বসুমতাৰি ঘৰ নং : ৯১ বয়স : 40 লিঙ্গ : মহিলা	LQX1126938 ফটো উপলব্ধ	383 নাম : প্রহ্লাদ বসুমতাৰী পিতাৰ নাম: বাবুৰাম বসুমতাৰী ঘৰ নং : ৯১ বয়স : 38 লিঙ্গ : পুৰুষ	LQX1126949 ফটো উপলব্ধ	384 নাম : ৰংজিন বসুমতাৰী স্বামীৰ নাম: প্রহ্লাদ বসুমতাৰী ঘৰ নং : ৯১ বয়স : 34 লিঙ্গ : মহিলা	LQX0268276 ফটো উপলব্ধ
385 নাম : কল্পনা বসুমতাৰী স্বামীৰ নাম: প্রতাপ বসুমতাৰী ঘৰ নং : ৯১ বয়স : 33 লিঙ্গ : মহিলা	LQX0268359 ফটো উপলব্ধ	386 নাম : আক্লাশ বসুমতাৰী পিতাৰ নাম: প্রকাশ বসুমতাৰী ঘৰ নং : ৯১ বয়স : 24 লিঙ্গ : পুৰুষ	LQX0513556 ফটো উপলব্ধ	387 নাম : অনুশা বসুমতাৰী পিতাৰ নাম: প্রকাশ বসুমতাৰী ঘৰ নং : 91 বয়স : 20 লিঙ্গ : মহিলা	PVJ0046078 ফটো উপলব্ধ
388 নাম : প্রাণনাথ বসুমতাৰি পিতাৰ নাম: বাবুৰাম বসুমতাৰী ঘৰ নং : 91 ক বয়স : 41 লিঙ্গ : পুৰুষ	LQX1131620 ফটো উপলব্ধ	389 নাম : বিনমা বসুমতাৰী স্বামীৰ নাম: প্রনীথ বসুমতাৰী ঘৰ নং : 91 ক বয়স : 36 লিঙ্গ : মহিলা	LQX1131619 ফটো উপলব্ধ	390 নাম : ললিতা হেমব্ৰম বাঞ্চে স্বামীৰ নাম: সুনিল হেমব্ৰম ঘৰ নং : ৯২ বয়স : 48 লিঙ্গ : মহিলা	LQX1131608 ফটো উপলব্ধ



391 নাম : নমিতা হেমব্রম পিতাৰ নাম: সুনীল হেমব্রম ঘৰ নং : 92 বয়স : 24 লিঙ্গ : মহিলা	PVJ0106674 ফটো উপলব্ধ	392 নাম : ববিতা হেমব্রম পিতাৰ নাম: সুনীল হেমব্রম ঘৰ নং : 92 বয়স : 21 লিঙ্গ : মহিলা	PVJ0106732 ফটো উপলব্ধ	393 নাম : বিনাছ বসুমতাৰি পিতাৰ নাম: থমাছ বসুমতাৰি ঘৰ নং : 85 বয়স : 85 লিঙ্গ : পুৰুষ	LQX1126972 ফটো উপলব্ধ
394 নাম : মনিকা বসুমতাৰি স্বামীৰ নাম: বিনাছ বসুমতাৰি ঘৰ নং : 56 বয়স : 56 লিঙ্গ : মহিলা	LQX1126983 ফটো উপলব্ধ	395 নাম : সুজিতা বসুমতাৰি পিতাৰ নাম: বিনাছ বসুমতাৰি ঘৰ নং : 38 বয়স : 38 লিঙ্গ : মহিলা	LQX1126994 ফটো উপলব্ধ	396 নাম : বজীতা বসুমতাৰী পিতাৰ নাম: বীনস বসুমতাৰী ঘৰ নং : 33 বয়স : 33 লিঙ্গ : মহিলা	LQX0121079 ফটো উপলব্ধ
397 নাম : বাজিব বসুমতাৰী পিতাৰ নাম: বিনীশ বসুমতাৰী ঘৰ নং : 30 বয়স : 30 লিঙ্গ : পুৰুষ	LQX0329300 ফটো উপলব্ধ	398 নাম : প্ৰমিলা বসুমতাৰী পিতাৰ নাম: বিনীশ বসুমতাৰী ঘৰ নং : 25 বয়স : 25 লিঙ্গ : মহিলা	LQX0429183 ফটো উপলব্ধ	399 নাম : অনিল মাৰ্দি পিতাৰ নাম: বাজু মাৰ্দি ঘৰ নং : 31 বয়স : 31 লিঙ্গ : পুৰুষ	LQX0272138 ফটো উপলব্ধ
400 নাম : কল্পনা চৰেন স্বামীৰ নাম: জুনু কিস্কু ঘৰ নং : 44 বয়স : 44 লিঙ্গ : মহিলা	LQX0328443 ফটো উপলব্ধ	401 নাম : মিনোতি মাৰ্দি স্বামীৰ নাম: বাজু মাৰ্দি ঘৰ নং : 59 বয়স : 59 লিঙ্গ : মহিলা	LQX0272328 ফটো উপলব্ধ	402 নাম : গাবীৰেল মুৰ্মু পিতাৰ নাম: ধূমা মুৰ্মু ঘৰ নং : 29 বয়স : 29 লিঙ্গ : পুৰুষ	LQX0329425 ফটো উপলব্ধ
403 নাম : লক্ষ্মী মাৰ্দি স্বামীৰ নাম: গাবীৰেল মুৰ্মু ঘৰ নং : 28 বয়স : 28 লিঙ্গ : মহিলা	LQX0329409 ফটো উপলব্ধ	404 নাম : হৰি বৰগয়াৰী পিতাৰ নাম: কণেল বৰগয়াৰী ঘৰ নং : 31 বয়স : 31 লিঙ্গ : পুৰুষ	LQX1131700 ফটো উপলব্ধ	405 নাম : সোম্থস বৰগয়াৰী পিতাৰ নাম: কণেল বৰগয়াৰী ঘৰ নং : 26 বয়স : 26 লিঙ্গ : পুৰুষ	LQX0513861 ফটো উপলব্ধ
406 নাম : অৰ্জুন ছেত্ৰী পিতাৰ নাম: ধন বাহাদুৰ ছেত্ৰী ঘৰ নং : 38 বয়স : 38 লিঙ্গ : পুৰুষ	PVJ0094888 ফটো উপলব্ধ	407 নাম : মামনি বসুমতাৰী পিতাৰ নাম: দনেন্দ্ৰ বসুমতাৰী ঘৰ নং : 25 বয়স : 25 লিঙ্গ : মহিলা	LQX0329441 ফটো উপলব্ধ	408 নাম : বিভা বসুমতাৰী মাতৃৰ নাম: নাচিনী বসুমতাৰী ঘৰ নং : 23 বয়স : 23 লিঙ্গ : পুৰুষ	PVJ0015131 ফটো উপলব্ধ
409 নাম : বিবাৰী বসুমতাৰী পিতাৰ নাম: দনেন্দ্ৰ বসুমতাৰী ঘৰ নং : 19 বয়স : 19 লিঙ্গ : মহিলা	PVJ0107607 ফটো উপলব্ধ	410 নাম : চৰিতা তামাং পিতাৰ নাম: ৰাম বাহাদুৰ তামাং ঘৰ নং : 36 বয়স : 36 লিঙ্গ : মহিলা	LQX1131697 ফটো উপলব্ধ	411 নাম : মায়ী মিজি তামাং পিতাৰ নাম: ৰেনচেন তামাং ঘৰ নং : 36 বয়স : 36 লিঙ্গ : মহিলা	LQX0329615 ফটো উপলব্ধ
412 নাম : মীৰা বসুমতাৰী স্বামীৰ নাম: ৱিলিয়াম বসুমতাৰী ঘৰ নং : 105 বয়স : 36 লিঙ্গ : মহিলা	LQX1127055 ফটো উপলব্ধ	413 নাম : চুন বসুমতাৰী পিতাৰ নাম: কনক বসুমতাৰী ঘৰ নং : 106 বয়স : 20 লিঙ্গ : মহিলা	PVJ0102392 ফটো উপলব্ধ	414 নাম : বিছাৰী বসুমতাৰী স্বামীৰ নাম: কনক বসুমতাৰী ঘৰ নং : 59 বয়স : 59 লিঙ্গ : মহিলা	LQX1127011 ফটো উপলব্ধ
415 নাম : গৌতম দৰ্জী পিতাৰ নাম: ৰাম বাহাদুৰ দৰ্জী ঘৰ নং : 108 বয়স : 54 লিঙ্গ : পুৰুষ	LQX7693864 ফটো উপলব্ধ	416 নাম : হীৰা বসুমতাৰী স্বামীৰ নাম: অভিমান্যু বসুমতাৰী ঘৰ নং : 33 বয়স : 33 লিঙ্গ : মহিলা	LQX1127022 ফটো উপলব্ধ	417 নাম : অৰুন বসুমতাৰী পিতাৰ নাম: কুমাৰ বসুমতাৰী ঘৰ নং : 35 বয়স : 35 লিঙ্গ : পুৰুষ	LQX1127033 ফটো উপলব্ধ
418 নাম : মহেশ্বৰ বিশ্বাস অন্যান্য: অজিত বিশ্বাস ঘৰ নং : 110 বয়স : 22 লিঙ্গ : পুৰুষ	LQX7695281 ফটো উপলব্ধ	419 নাম : কৰ্নেলীয়া বসুমতাৰি স্বামীৰ নাম: ইমানুয়েল বসুমতাৰী ঘৰ নং : 111 বয়স : 36 লিঙ্গ : মহিলা	LQX1125639 ফটো উপলব্ধ	420 নাম : টেক বাহাদুৰ চুকা পিতাৰ নাম: কৰ্ণ বাহাদুৰ চুকা ঘৰ নং : 43 বয়স : 43 লিঙ্গ : পুৰুষ	LQX0554568 ফটো উপলব্ধ



421 নাম : মণিকা মিজাৰ স্বামীৰ নাম: পূৰ্ণ বাহাদুৰ মিজাৰ ঘৰ নং : ১১৩ ক বয়স : 23 লিঙ্গ : মহিলা	LQX0556654 ফটো উপলব্ধ	422 নাম : বিকাশ বসুমতাৰী পিতাৰ নাম: লক্ষীৰাম বসুমতাৰী ঘৰ নং : 115 বয়স : 47 লিঙ্গ : পুৰুষ	PVJ0102400 ফটো উপলব্ধ	423 নাম : বল বাহাদুৰ তামাং পিতাৰ নাম: সুকুমাৰ বৰ্মন ঘৰ নং : ১১৬ বয়স : 78 লিঙ্গ : পুৰুষ	LQX1620355 ফটো উপলব্ধ
424 নাম : চৰিতা তামাং স্বামীৰ নাম: বল বাহাদুৰ তামাং ঘৰ নং : ১১৬ বয়স : 44 লিঙ্গ : মহিলা	LQX1131733 ফটো উপলব্ধ	425 নাম : চাপ্পে দলমা তামাং স্বামীৰ নাম: বল বাহাদুৰ তামাং ঘৰ নং : ১১৬ বয়স : 39 লিঙ্গ : মহিলা	LQX1131722 ফটো উপলব্ধ	426 নাম : নিমা ডলমা তামাং পিতাৰ নাম: বল বাহাদুৰ তামাং ঘৰ নং : ১১৬ বয়স : 34 লিঙ্গ : মহিলা	LQX1131744 ফটো উপলব্ধ
427 নাম : কৰ্মা দৰ্জি তামাং পিতাৰ নাম: বল বাহাদুৰ তামাং ঘৰ নং : ১১৬ বয়স : 33 লিঙ্গ : পুৰুষ	LQX1131711 ফটো উপলব্ধ	428 নাম : দেৱজানী ৰাভা পিতাৰ নাম: নবীন ৰাভা ঘৰ নং : 133বি বয়স : 37 লিঙ্গ : মহিলা	LQX9935211 ফটো উপলব্ধ	D 429 নাম : বীৰ মায়া লিম্বু স্বামীৰ নাম: বল বাহাদুৰ লিম্বু ঘৰ নং : ১৪০ বয়স : 67 লিঙ্গ : মহিলা	LQX1127066 ফটো উপলব্ধ
R 430 নাম : মঞ্জু ৰাই স্বামীৰ নাম: ৰঞ্জন ৰাই ঘৰ নং : ১৪১ বয়স : 66 লিঙ্গ : মহিলা	LQX1127077 ফটো উপলব্ধ	431 নাম : মঞ্জু ৰায় স্বামীৰ নাম: হৰিপদ চেতাৰ্জি ঘৰ নং : ১৪১ বয়স : 65 লিঙ্গ : মহিলা	LQX1131904 ফটো উপলব্ধ	432 নাম : বিশ্বজীত ৰাই পিতাৰ নাম: মঞ্জু ৰাই ঘৰ নং : ১৪১ বয়স : 48 লিঙ্গ : পুৰুষ	LQX1127088 ফটো উপলব্ধ
433 নাম : অলকা ৰায় চৌধুৰী স্বামীৰ নাম: বিশ্বজীত ৰায় ঘৰ নং : ১৪১ বয়স : 42 লিঙ্গ : মহিলা	LQX1131880 ফটো উপলব্ধ	434 নাম : উত্তম নাৰ্জাৰী পিতাৰ নাম: চন্দন নাৰ্জাৰী ঘৰ নং : ১৪১ বয়স : 34 লিঙ্গ : পুৰুষ	LQX0161406 ফটো উপলব্ধ	S 435 নাম : মিবীনা নাৰ্জাৰী স্বামীৰ নাম: উত্তম নাৰ্জাৰী ঘৰ নং : ১৪১ বয়স : 27 লিঙ্গ : মহিলা	LQX0161679 ফটো উপলব্ধ
436 নাম : প্ৰিয়াকা ৰাই চৌধুৰী পিতাৰ নাম: বিশ্বজীত ৰাই ঘৰ নং : ১৪১ বয়স : 21 লিঙ্গ : মহিলা	LQX7687007 ফটো উপলব্ধ	437 নাম : হিতেশ কলিতা মাতৃৰ নাম: হেমলতা কলিতা কলিতা ঘৰ নং : 143গ বয়স : 57 লিঙ্গ : পুৰুষ	LQX1127135 ফটো উপলব্ধ	438 নাম : সত্যেন্দ্ৰ কলিতা পিতাৰ নাম: হেমলতা কলিতা ঘৰ নং : ১৪৩ বয়স : 56 লিঙ্গ : পুৰুষ	LQX1127157 ফটো উপলব্ধ
439 নাম : বিতীকা কলিতা স্বামীৰ নাম: সত্যেন্দ্ৰ কলিতা ঘৰ নং : ১৪৩ বয়স : 45 লিঙ্গ : মহিলা	LQX1127168 ফটো উপলব্ধ	440 নাম : সাধনা কলিতা পিতাৰ নাম: সত্যেন্দ্ৰ কলিতা ঘৰ নং : 143 বয়স : 20 লিঙ্গ : মহিলা	PVJ0014431 ফটো উপলব্ধ	441 নাম : অঞ্জলী বৰো পিতাৰ নাম: হেমন্ত বৰো ঘৰ নং : 143 বয়স : 20 লিঙ্গ : মহিলা	PVJ0065417 ফটো উপলব্ধ
442 নাম : বল কলিতা স্বামীৰ নাম: হিতেশ কলিতা ঘৰ নং : 143 গা বয়স : 51 লিঙ্গ : মহিলা	LQX1127146 ফটো উপলব্ধ	S 443 নাম : প্ৰিয়াকা কলিতা পিতাৰ নাম: হিতেশ কলিতা ঘৰ নং : 143 গা বয়স : 28 লিঙ্গ : মহিলা	LQX0162289 ফটো উপলব্ধ	444 নাম : তনয় কলিতা পিতাৰ নাম: যুবৰাজ কলিতা ঘৰ নং : 143 খ বয়স : 19 লিঙ্গ : পুৰুষ	PVJ0105106 ফটো উপলব্ধ
#2 445 নাম : যুবৰাজ কলিতা পিতাৰ নাম: অনু ৰাম কলিতা ঘৰ নং : ১৪৩খ বয়স : 53 লিঙ্গ : পুৰুষ	LQX1127179 ফটো উপলব্ধ	446 নাম : ডালিমী ৰাজবংশী কলিতা স্বামীৰ নাম: যুবৰাজ কলিতা ঘৰ নং : ১৪৩খ বয়স : 46 লিঙ্গ : মহিলা	LQX1127180 ফটো উপলব্ধ	447 নাম : গোলাপী বড়ো স্বামীৰ নাম: নগেন বড়ো ঘৰ নং : ১৪৩ক বয়স : 55 লিঙ্গ : মহিলা	LQX1127215 ফটো উপলব্ধ
448 নাম : হেমন্ত বড়ো পিতাৰ নাম: নগেন বড়ো ঘৰ নং : ১৪৩ক বয়স : 46 লিঙ্গ : পুৰুষ	LQX1127237 ফটো উপলব্ধ	449 নাম : প্ৰিয় বড়ো নাৰ্জাৰী স্বামীৰ নাম: লহিত নাৰ্জাৰী ঘৰ নং : ১৪৩ক বয়স : 37 লিঙ্গ : মহিলা	LQX1127226 ফটো উপলব্ধ	450 নাম : জয়মতী বড়ো স্বামীৰ নাম: ধমৰাজ বড়ো ঘৰ নং : ১৪৪ বয়স : 58 লিঙ্গ : মহিলা	LQX1127260 ফটো উপলব্ধ



451 নাম : সঞ্জীত ৰাম বড়ো মাতৃৰ নাম: জয়মতী বড়ো ঘৰ নং : 188 বয়স : 33 লিঙ্গ : পুৰুষ	LQX1131835 ফটো উপলব্ধ	452 নাম : সুনিতা হৰিজন স্বামীৰ নাম: বলোৰাম হৰিজন ঘৰ নং : 145 বয়স : 28 লিঙ্গ : মহিলা	PVJ0013631 ফটো উপলব্ধ	S 453 নাম : মাজনী পাচোৱান স্বামীৰ নাম: বিষ্ণু পাচোৱান ঘৰ নং : 145 বয়স : 27 লিঙ্গ : মহিলা	PVJ0126656 ফটো উপলব্ধ
454 নাম : গৌৰী শংকৰ হৰিজন পিতাৰ নাম: ফেকু হৰিজন ঘৰ নং : 145 খ বয়স : 19 লিঙ্গ : পুৰুষ	PVJ0121988 ফটো উপলব্ধ	E 455 নাম : প্ৰেমকুমাৰ হেত্ৰী পিতাৰ নাম: খম্বাম উপাধ্যায় ঘৰ নং : 185 খ বয়স : 66 লিঙ্গ : পুৰুষ	LQX1127282 ফটো উপলব্ধ	456 নাম : ফেকু হৰিজন পিতাৰ নাম: চিয়ালু হৰিজন ঘৰ নং : 185 খ বয়স : 48 লিঙ্গ : পুৰুষ	LQX1127306 ফটো উপলব্ধ
457 নাম : চেতিয়া হৰিজন স্বামীৰ নাম: ফেকু হৰিজন ঘৰ নং : 185 বয়স : 40 লিঙ্গ : মহিলা	LQX1127293 ফটো উপলব্ধ	458 নাম : বলোৰাম হৰিজন পিতাৰ নাম: ফেকু হৰিজন ঘৰ নং : 185 বয়স : 30 লিঙ্গ : পুৰুষ	LQX1131959 ফটো উপলব্ধ	459 নাম : মায়া দেবান স্বামীৰ নাম: বিৰেন্দ্ৰ দেবান ঘৰ নং : 185 বয়স : 52 লিঙ্গ : মহিলা	LQX0503714 ফটো উপলব্ধ
460 নাম : বিক্ৰম দেৱান পিতাৰ নাম: বিৰেন্দ্ৰ দেৱান ঘৰ নং : 186 বয়স : 29 লিঙ্গ : পুৰুষ	LQX0025528 ফটো উপলব্ধ	461 নাম : জয় ৰাশ্চিআৰী পিতাৰ নাম: লেট দুঠী ৰাশ্চিআৰী ঘৰ নং : 146 ক বয়স : 58 লিঙ্গ : পুৰুষ	LQX0280420 ফটো উপলব্ধ	462 নাম : প্ৰেমজিত ৰাশ্চিআৰী অন্যান্য: জয় ৰাশ্চিআৰী ঘৰ নং : 146 ক বয়স : 31 লিঙ্গ : পুৰুষ	LQX0280461 ফটো উপলব্ধ
463 নাম : লখমি ৰামচিয়াৰী পিতাৰ নাম: জয় ৰাশ্চিআৰী ঘৰ নং : 146 ক বয়স : 28 লিঙ্গ : মহিলা	LQX0233353 ফটো উপলব্ধ	464 নাম : টিনা দৈমাৰী স্বামীৰ নাম: প্ৰেমজিত ৰাশ্চিআৰী ঘৰ নং : 146 ক বয়স : 23 লিঙ্গ : মহিলা	LQX7688633 ফটো উপলব্ধ	465 নাম : কালিচৰন বড়ো পিতাৰ নাম: পদুৰাম বড়ো ঘৰ নং : 189 বয়স : 68 লিঙ্গ : পুৰুষ	LQX1127339 ফটো উপলব্ধ
466 নাম : চুজাতী বড়ো স্বামীৰ নাম: কালিচৰন বড়ো ঘৰ নং : 189 বয়স : 60 লিঙ্গ : মহিলা	LQX1127340 ফটো উপলব্ধ	467 নাম : নয়ন দৈমাৰী পিতাৰ নাম: জামান চঃ দৈমাৰী ঘৰ নং : 189 বয়স : 54 লিঙ্গ : পুৰুষ	LQX0163188 ফটো উপলব্ধ	468 নাম : চম্পা দৈমাৰী স্বামীৰ নাম: নয়ন দৈমাৰী ঘৰ নং : 189 বয়স : 49 লিঙ্গ : মহিলা	LQX0163196 ফটো উপলব্ধ
469 নাম : দেবো চৰণ নাৰ্জাৰী পিতাৰ নাম: কালিচৰন বড়ো ঘৰ নং : 189 বয়স : 38 লিঙ্গ : পুৰুষ	LQX1127351 ফটো উপলব্ধ	470 নাম : বিৰফুং দৈমাৰী পিতাৰ নাম: নয়ন দৈমাৰী ঘৰ নং : 189 বয়স : 30 লিঙ্গ : পুৰুষ	LQX0163386 ফটো উপলব্ধ	471 নাম : মাইন দৈমাৰী পিতাৰ নাম: নয়ন দৈমাৰী ঘৰ নং : 189 বয়স : 30 লিঙ্গ : মহিলা	LQX0163428 ফটো উপলব্ধ
472 নাম : দৌম দৈমাৰী স্বামীৰ নাম: বিৰফুং দৈমাৰী ঘৰ নং : 189 বয়স : 27 লিঙ্গ : মহিলা	LQX0532002 ফটো উপলব্ধ	473 নাম : ধৃতিদীপন নাৰ্জাৰী পিতাৰ নাম: কালিচৰন বড়ো ঘৰ নং : 189 বয়স : 26 লিঙ্গ : পুৰুষ	LQX0429951 ফটো উপলব্ধ	474 নাম : হাৰ্ষফ দৈমাৰী স্বামীৰ নাম: কমি দৈমাৰী ঘৰ নং : 189 বয়স : 70 লিঙ্গ : মহিলা	LQX0025536 ফটো উপলব্ধ
475 নাম : অৰ্পনা দাস স্বামীৰ নাম: অমল দাস ঘৰ নং : 147ক বয়স : 26 লিঙ্গ : মহিলা	PVJ0012948 ফটো উপলব্ধ	476 নাম : মনোজ কুমাৰ দাস পিতাৰ নাম: নেপাল চন্দ্ৰ দাস ঘৰ নং : 147 ক বয়স : 22 লিঙ্গ : পুৰুষ	LQX7693690 ফটো উপলব্ধ	477 নাম : কুমাৰ বসুমতাৰী পিতাৰ নাম: অবিৰাম বসুমতাৰী ঘৰ নং : 189খ বয়স : 39 লিঙ্গ : পুৰুষ	LQX0025627 ফটো উপলব্ধ
478 নাম : ভান বসুমতাৰী স্বামীৰ নাম: কুমাৰ বসুমতাৰী ঘৰ নং : 189খ বয়স : 35 লিঙ্গ : মহিলা	LQX0025759 ফটো উপলব্ধ	479 নাম : নেপাল চন্দ্ৰ দাস পিতাৰ নাম: থাৰনি দাস ঘৰ নং : 189ক বয়স : 55 লিঙ্গ : পুৰুষ	LQX1127362 ফটো উপলব্ধ	480 নাম : সাবিত্ৰী দাস স্বামীৰ নাম: নেপাল চন্দ্ৰ দাস ঘৰ নং : 189ক বয়স : 51 লিঙ্গ : মহিলা	LQX1127373 ফটো উপলব্ধ



481	LQX1127408	ফটো উপলব্ধ	D 482	LQX1127419	ফটো উপলব্ধ	D 483	LQX1127420	ফটো উপলব্ধ
নাম : অমল দাস পিতাৰ নাম: নেপাল দাস ঘৰ নং : 18৭ক বয়স : 33 লিঙ্গ : পুৰুষ			নাম : নৰমায়া চুৰ্বা স্বামীৰ নাম: দাগী বাহাদুৰ চুৰ্বা ঘৰ নং : 18৮ বয়স : 75 লিঙ্গ : মহিলা			নাম : মোহন চুৰ্বা পিতাৰ নাম: দাগী বাহাদুৰ চুৰ্বা ঘৰ নং : 18৮ বয়স : 50 লিঙ্গ : পুৰুষ		
D 484	LQX1127442	ফটো উপলব্ধ	485	LQX1132133	ফটো উপলব্ধ	486	LQX0302489	ফটো উপলব্ধ
নাম : মদন চুৰ্বা পিতাৰ নাম: নৰমায়া চুৰ্বা ঘৰ নং : 18৮ বয়স : 48 লিঙ্গ : পুৰুষ			নাম : কৰুণা চুৰ্বা পিতাৰ নাম: দিপক চুৰ্বা ঘৰ নং : 18৮ বয়স : 22 লিঙ্গ : মহিলা			নাম : শমি সুৰ্বা স্বামীৰ নাম: লোক বাহাদুৰ সুৰ্বা ঘৰ নং : 149 বয়স : 35 লিঙ্গ : মহিলা		
487	LQX1127475	ফটো উপলব্ধ	D 488	LQX1127453	ফটো উপলব্ধ	489	LQX1127486	ফটো উপলব্ধ
নাম : ইন্দিৰা মায়ী সুৰ্বা পিতাৰ নাম: পূৰ্ণ বাহাদুৰ সুৰ্বা ঘৰ নং : 18৯ক বয়স : 70 লিঙ্গ : মহিলা			নাম : জিত বাহাদুৰ চুৰ্বা পিতাৰ নাম: বল বাহাদুৰ চুৰ্বা ঘৰ নং : 18৯ক বয়স : 50 লিঙ্গ : পুৰুষ			নাম : লুক বাহাদুৰ চুৰ্বা পিতাৰ নাম: ডাল বাহাদুৰ সুৰ্বা ঘৰ নং : 18৯ক বয়স : 38 লিঙ্গ : পুৰুষ		
S 490	PVJ0054833	ফটো উপলব্ধ	491	LQX0164848	ফটো উপলব্ধ	492	LQX1127522	ফটো উপলব্ধ
নাম : মীনা বালী নাপথী পিতাৰ নাম: ভক্ত বাহাদুৰ বালমপাখে ঘৰ নং : 150 বয়স : 46 লিঙ্গ : মহিলা			নাম : গোপাল বিশ্বকৰ্মা পিতাৰ নাম: ৰাম বাঃ বিশ্বকৰ্মা ঘৰ নং : 1৫০ বয়স : 45 লিঙ্গ : পুৰুষ			নাম : নীৰ কুমাৰী চুৰ্বা স্বামীৰ নাম: জিৎ বাহাদুৰ সুৰ্বা ঘৰ নং : 1৫০ বয়স : 41 লিঙ্গ : মহিলা		
493	LQX1127533	ফটো উপলব্ধ	494	LQX1127511	ফটো উপলব্ধ	495	LQX0541433	ফটো উপলব্ধ
নাম : পদ্মা চুৰ্বা স্বামীৰ নাম: চানু চুৰ্বা ঘৰ নং : 1৫০ বয়স : 40 লিঙ্গ : মহিলা			নাম : জীত বাহাদুৰ চুৰ্বা পিতাৰ নাম: চুকবীৰ চুৰ্বা ঘৰ নং : 1৫০ বয়স : 40 লিঙ্গ : পুৰুষ			নাম : প্ৰিয়ংকা চুৰ্বা পিতাৰ নাম: জীত বাহাদুৰ চুৰ্বা ঘৰ নং : 1৫০ বয়স : 23 লিঙ্গ : মহিলা		
496	LQX1126630	ফটো উপলব্ধ	497	LQX0027706	ফটো উপলব্ধ	498	LQX0027797	ফটো উপলব্ধ
নাম : সুকবীৰ চুৰ্বা পিতাৰ নাম: জীত বাহাদুৰ চুৰ্বা ঘৰ নং : 1৫০ বয়স : 22 লিঙ্গ : পুৰুষ			নাম : কিৰন বিশ্বকৰ্মা পিতাৰ নাম: ৰাম বাঃ বিশ্বকৰ্মা ঘৰ নং : 1৫০ক বয়স : 45 লিঙ্গ : মহিলা			নাম : পুষ্পা বিশ্বকৰ্মা পিতাৰ নাম: ৰাম বাঃ বিশ্বকৰ্মা ঘৰ নং : 1৫০ক বয়স : 38 লিঙ্গ : মহিলা		
499	LQX1127544	ফটো উপলব্ধ	500	LQX1127555	ফটো উপলব্ধ	501	LQX1127577	ফটো উপলব্ধ
নাম : ৰাম বাহাদুৰ বিশ্বকৰ্মা পিতাৰ নাম: লাণী বাহাদুৰ বিশ্বকৰ্মা ঘৰ নং : 1৫০ক বয়স : 78 লিঙ্গ : পুৰুষ			নাম : পূৰ্ণ মায়া বিশ্বকৰ্মা স্বামীৰ নাম: ৰাম বাহাদুৰ বিশ্বকৰ্মা ঘৰ নং : 1৫০ক বয়স : 60 লিঙ্গ : মহিলা			নাম : আমদি সিদ্ধা স্বামীৰ নাম: অমৰচন সিদ্ধা ঘৰ নং : 1৫১ বয়স : 50 লিঙ্গ : মহিলা		
502	LQX1131948	ফটো উপলব্ধ	503	LQX0363820	ফটো উপলব্ধ	504	PVJ0058008	ফটো উপলব্ধ
নাম : অৰ্জুন চন্দ্ৰ সিদ্ধা পিতাৰ নাম: অমৰচন সিদ্ধা ঘৰ নং : 1৫১ বয়স : 34 লিঙ্গ : পুৰুষ			নাম : ভীম চন্দ্ৰ সিদ্ধা পিতাৰ নাম: অমৰ সন সিদ্ধা ঘৰ নং : 1৫১ বয়স : 29 লিঙ্গ : পুৰুষ			নাম : আলো সৰুকাৰ সিদ্ধা স্বামীৰ নাম: অৰ্জুন সিদ্ধা ঘৰ নং : 151 বয়স : 26 লিঙ্গ : মহিলা		
505	PVJ0117085	ফটো উপলব্ধ	506	PVJ0117150	ফটো উপলব্ধ	507	LQX1620399	ফটো উপলব্ধ
নাম : দিপিকা সিঢ়া পিতাৰ নাম: ৰমন সিঢ়া ঘৰ নং : 151ক বয়স : 19 লিঙ্গ : মহিলা			নাম : দিপ্তী সিঢ়া পিতাৰ নাম: ৰমন সিঢ়া ঘৰ নং : 151 ক বয়স : 19 লিঙ্গ : মহিলা			নাম : নৰেশ্বৰ কলিতা অন্যান্য: উত্তম কলিতা ঘৰ নং : 151 খ বয়স : 52 লিঙ্গ : পুৰুষ		
# 508	LQX1620582	ফটো উপলব্ধ	509	PVJ0117689	ফটো উপলব্ধ	510	LQX1127599	ফটো উপলব্ধ
নাম : হেমা দৈমাৰী স্বামীৰ নাম: নৰেশ্বৰ কলিতা ঘৰ নং : 151খ বয়স : 47 লিঙ্গ : মহিলা			নাম : পূৰ্ণিমা কলিতা মাতৃৰ নাম: হেমা কলিতা ঘৰ নং : 151 খ বয়স : 19 লিঙ্গ : মহিলা			নাম : ৰমন সিদ্ধা পিতাৰ নাম: মতিলাল সিদ্ধা ঘৰ নং : 1৫১ক বয়স : 52 লিঙ্গ : পুৰুষ		

511 নাম : সুনীতা সিদ্ধা স্বামীৰ নাম : ৰমণ সিং ঘৰ নং : ১৫১ক বয়স : 50 লিঙ্গ : মহিলা	LQX1127588 ফটো উপলব্ধ	512 নাম : কমল চুৰ্বা পিতাৰ নাম : পূৰ্ণ বাহাদুৰ চুৰ্বা ঘৰ নং : ১৫২ বয়স : 48 লিঙ্গ : পুৰুষ	LQX1127602 ফটো উপলব্ধ	513 নাম : সুনীনা মায়া চুৰ্বা স্বামীৰ নাম : কমল চুৰ্বা ঘৰ নং : ১৫২ বয়স : 41 লিঙ্গ : মহিলা	LQX1127613 ফটো উপলব্ধ
514 নাম : অমিত কুমাৰ চুৰ্বা পিতাৰ নাম : পূৰ্ণ বাহাদুৰ চুৰ্বা ঘৰ নং : ১৫২ বয়স : 38 লিঙ্গ : পুৰুষ	LQX1127635 ফটো উপলব্ধ	515 নাম : ৰবিনা প্ৰধান স্বামীৰ নাম : অমিত কুমাৰ চুৰ্বা ঘৰ নং : 152 বয়স : 32 লিঙ্গ : মহিলা	LQX7703671 ফটো উপলব্ধ	516 নাম : কুশল চুৰ্বা পিতাৰ নাম : কমল চুৰ্বা ঘৰ নং : 152 বয়স : 21 লিঙ্গ : পুৰুষ	PVJ0002105 ফটো উপলব্ধ
D 517 নাম : চন্দ্ৰ বাহাদুৰ চুৰ্বা পিতাৰ নাম : ধন বাহাদুৰ চুৰ্বা ঘৰ নং : ১৫৫ বয়স : 72 লিঙ্গ : পুৰুষ	LQX1127680 ফটো উপলব্ধ	D 518 নাম : আহিতামায়া চুৰ্বা স্বামীৰ নাম : চন্দ্ৰ বাহাদুৰ চুৰ্বা ঘৰ নং : ১৫৫ বয়স : 65 লিঙ্গ : মহিলা	LQX1127691 ফটো উপলব্ধ	D 519 নাম : চুক বাহাদুৰ চুৰ্বা পিতাৰ নাম : দিল বাহাদুৰ চুৰ্বা ঘৰ নং : ১৫৭ বয়স : 76 লিঙ্গ : পুৰুষ	LQX1127704 ফটো উপলব্ধ
520 নাম : হৰ্কামায়া চুৰ্বা স্বামীৰ নাম : চুক বাহাদুৰ চুৰ্বা ঘৰ নং : ১৫৭ বয়স : 64 লিঙ্গ : মহিলা	LQX1127715 ফটো উপলব্ধ	521 নাম : ৰাজু চুৰ্বা পিতাৰ নাম : চুক বাহাদুৰ চুৰ্বা ঘৰ নং : ১৫৭ বয়স : 46 লিঙ্গ : পুৰুষ	LQX0541458 ফটো উপলব্ধ	522 নাম : বিমল চুৰ্বা পিতাৰ নাম : সুক বাঃ চুৰ্বা ঘৰ নং : ১৫৭ বয়স : 29 লিঙ্গ : পুৰুষ	LQX0363796 ফটো উপলব্ধ
523 নাম : ৰিয়া চুৰ্বা পিতাৰ নাম : বিমল চুৰ্বা ঘৰ নং : ১৫৭ বয়স : 26 লিঙ্গ : মহিলা	LQX0556738 ফটো উপলব্ধ	524 নাম : খেম বাহাদুৰ ছেত্ৰী পিতাৰ নাম : লাল বাহাদুৰ ছেত্ৰী ঘৰ নং : ১৫৮ বয়স : 61 লিঙ্গ : পুৰুষ	LQX1151927 ফটো উপলব্ধ	D 525 নাম : খেম বাহাদুৰ ছেত্ৰী পিতাৰ নাম : তীকা দেবী ঘৰ নং : ১৫৮ বয়স : 55 লিঙ্গ : পুৰুষ	LQX1127748 ফটো উপলব্ধ
526 নাম : মদন চুৰ্বা পিতাৰ নাম : কৃষ্ণ বাহাদুৰ চুৰ্বা ঘৰ নং : ১৫৮ বয়স : 55 লিঙ্গ : পুৰুষ	LQX0541474 ফটো উপলব্ধ	527 নাম : তেজ বাহাদুৰ চুৰ্বা পিতাৰ নাম : ধন ৰাজ চুৰ্বা ঘৰ নং : ১৫৮ বয়স : 44 লিঙ্গ : পুৰুষ	LQX1127737 ফটো উপলব্ধ	528 নাম : চুচিলা চুৰ্বা স্বামীৰ নাম : তেজ বাহাদুৰ চুৰ্বা ঘৰ নং : ১৫৮ বয়স : 41 লিঙ্গ : মহিলা	LQX0055327 ফটো উপলব্ধ
529 নাম : যশোদা চুৰ্বা স্বামীৰ নাম : অশোক চুৰ্বা ঘৰ নং : ১৫৮ বয়স : 40 লিঙ্গ : মহিলা	LQX0541516 ফটো উপলব্ধ	S 530 নাম : অশোক চুৰ্বা পিতাৰ নাম : হেম নাথ চুৰ্বা ঘৰ নং : ১৫৮ বয়স : 40 লিঙ্গ : পুৰুষ	LQX0559237 ফটো উপলব্ধ	531 নাম : সনিয়া থাপা স্বামীৰ নাম : ধনীকুমাৰী থাপা ঘৰ নং : 158 ক বয়স : 42 লিঙ্গ : মহিলা	PVJ0134767 ফটো উপলব্ধ
532 নাম : মনালিছা বসুমতাৰী পিতাৰ নাম : মুচুৰাম বসুমতাৰী ঘৰ নং : 158 ক বয়স : 26 লিঙ্গ : মহিলা	LQX0320945 ফটো উপলব্ধ	533 নাম : গোপাল থাপা পিতাৰ নাম : ধোনী থাপা ঘৰ নং : 158 ক বয়স : 21 লিঙ্গ : পুৰুষ	PVJ0132365 ফটো উপলব্ধ	D 534 নাম : তীকা দেবী স্বামীৰ নাম : লাল বাহাদুৰ ছেত্ৰী ঘৰ নং : ১৫৮ ক বয়স : 85 লিঙ্গ : মহিলা	LQX1127759 ফটো উপলব্ধ
535 নাম : কৃষ্ণ বাহাদুৰ লিষু পিতাৰ নাম : পূৰ্ণ লিষু ঘৰ নং : ১৬১ বয়স : 55 লিঙ্গ : পুৰুষ	LQX1127760 ফটো উপলব্ধ	536 নাম : শীলা চুৰ্বা স্বামীৰ নাম : কৃষ্ণ বাহাদুৰ লিষু ঘৰ নং : 161 বয়স : 51 লিঙ্গ : মহিলা	PVJ0093344 ফটো উপলব্ধ	D 537 নাম : ধন লিষু পিতাৰ নাম : কৃষ্ণ বাহাদুৰ লিষু ঘৰ নং : ১৬১ বয়স : 50 লিঙ্গ : পুৰুষ	LQX1127771 ফটো উপলব্ধ
D 538 নাম : আইতাৰানী লিষু স্বামীৰ নাম : কৃষ্ণ লিষু ঘৰ নং : ১৬১ বয়স : 48 লিঙ্গ : মহিলা	LQX1127782 ফটো উপলব্ধ	539 নাম : চান চুৰ্বা পিতাৰ নাম : পূৰ্ণ বাহাদুৰ চুৰ্বা ঘৰ নং : ১৬১ বয়স : 43 লিঙ্গ : পুৰুষ	LQX1131766 ফটো উপলব্ধ	540 নাম : তুলসী মায়া লিষু স্বামীৰ নাম : ধন ৰাজ লিষু ঘৰ নং : ১৬১ বয়স : 42 লিঙ্গ : মহিলা	LQX1127793 ফটো উপলব্ধ



541 নাম : স্বপ্না চুৰ্বা পিতাৰ নাম: কৃষ্ণ বাহাদুৰ লিষু ঘৰ নং : 161 বয়স : 29 লিঙ্গ : মহিলা	LQX0420372 ফটো উপলব্ধ	542 নাম : সুনীতা দেৱী পিতাৰ নাম: জয়প্ৰকাশ মগৰ ঘৰ নং : 161 বয়স : 22 লিঙ্গ : মহিলা	LQX1126689 ফটো উপলব্ধ	543 নাম : অৰ্জুন চুৰ্বা পিতাৰ নাম: কৃষ্ণ বাহাদুৰ লিষু ঘৰ নং : 161 বয়স : 20 লিঙ্গ : পুৰুষ	PVJ0119560 ফটো উপলব্ধ
544 নাম : জ্ঞান বাহাদুৰ থাপা পিতাৰ নাম: ধোনি কুমাৰ থাপা ঘৰ নং : 161 বয়স : 24 লিঙ্গ : পুৰুষ	PVJ0124537 ফটো উপলব্ধ	545 নাম : হৰ্ষ বাহাদুৰ চুৰ্বা পিতাৰ নাম: দালি বাহাদুৰ চুৰ্বা ঘৰ নং : 162 বয়স : 62 লিঙ্গ : পুৰুষ	LQX1127817 ফটো উপলব্ধ	D 546 নাম : কৃষ্ণ মায়া চুৰ্বা স্বামীৰ নাম: হৰ্ষ বাহাদুৰ চুৰ্বা ঘৰ নং : 162 বয়স : 45 লিঙ্গ : মহিলা	LQX1127828 ফটো উপলব্ধ
547 নাম : সুক মায়া চুৰ্বা পিতাৰ নাম: হৰ্ষ বাঃ চুৰ্বা ঘৰ নং : 162 বয়স : 27 লিঙ্গ : মহিলা	LQX0364323 ফটো উপলব্ধ	548 নাম : গৌতম মিজাৰ পিতাৰ নাম: মমন মিজাৰ ঘৰ নং : 162 বয়স : 35 লিঙ্গ : পুৰুষ	PVJ0116087 ফটো উপলব্ধ	549 নাম : লীলামায়া তুলাঙী পিতাৰ নাম: ভীম বাহাদুৰ তুলাঙী ঘৰ নং : 162 বয়স : 32 লিঙ্গ : মহিলা	JSP1670388 ফটো উপলব্ধ
D 550 নাম : হৰ্ষ বাহাদুৰ বিশুকৰ্মা পিতাৰ নাম: ভগীমায়া বিশুকৰ্মা ঘৰ নং : 163 বয়স : 49 লিঙ্গ : পুৰুষ	LQX1127840 ফটো উপলব্ধ	551 নাম : দম্বৰ চুৰ্বা পিতাৰ নাম: আসাৰ সিং চুৰ্বা ঘৰ নং : 163 বয়স : 55 লিঙ্গ : পুৰুষ	LQX1127884 ফটো উপলব্ধ	552 নাম : নিৰ্মলা চুৰ্বা পিতাৰ নাম: উম্বৰ চুৰ্বা ঘৰ নং : 163 বয়স : 39 লিঙ্গ : মহিলা	LQX1127895 ফটো উপলব্ধ
553 নাম : বুদ্ধৰাজ চুৰ্বা পিতাৰ নাম: উম্বৰ চুৰ্বা ঘৰ নং : 163 বয়স : 33 লিঙ্গ : পুৰুষ	LQX1127908 ফটো উপলব্ধ	554 নাম : বাৰ্জেশ চুৰ্বা পিতাৰ নাম: দম্বৰ চুৰ্বা ঘৰ নং : 163 বয়স : 30 লিঙ্গ : পুৰুষ	LQX0033829 ফটো উপলব্ধ	555 নাম : বাসন্তী লিষু পিতাৰ নাম: ভীম বাহাদুৰ লিষু ঘৰ নং : 168 বয়স : 26 লিঙ্গ : মহিলা	CFN0674077 ফটো উপলব্ধ
556 নাম : সুকমাৰ চৰকাৰ পিতাৰ নাম: দাউৰী চৰকাৰ ঘৰ নং : 165 বয়স : 57 লিঙ্গ : পুৰুষ	LQX1127919 ফটো উপলব্ধ	557 নাম : শান্তা চৰকাৰ স্বামীৰ নাম: সুকুমাৰ চৰকাৰ ঘৰ নং : 165 বয়স : 45 লিঙ্গ : মহিলা	LQX1127920 ফটো উপলব্ধ	558 নাম : পুৰী মজুমদাৰ স্বামীৰ নাম: দিলিপ মজুমদাৰ ঘৰ নং : 165 বয়স : 31 লিঙ্গ : মহিলা	LQX0033969 ফটো উপলব্ধ
559 নাম : জোশ্না বিশ্বাস স্বামীৰ নাম: সতীশ বিশ্বাস ঘৰ নং : 191 বয়স : 74 লিঙ্গ : মহিলা	LQX1131471 ফটো উপলব্ধ	560 নাম : তপন মণ্ডল পিতাৰ নাম: ঘনশ্যাম মণ্ডল ঘৰ নং : 191 বয়স : 55 লিঙ্গ : পুৰুষ	LQX1127931 ফটো উপলব্ধ	561 নাম : মহাৰানী মণ্ডল স্বামীৰ নাম: তপন মণ্ডল ঘৰ নং : 191 বয়স : 48 লিঙ্গ : মহিলা	LQX1127942 ফটো উপলব্ধ
562 নাম : ললিত বিশ্বাস মাতৃৰ নাম: জোশ্না বিশ্বাস ঘৰ নং : 191 বয়স : 44 লিঙ্গ : পুৰুষ	LQX1127975 ফটো উপলব্ধ	563 নাম : অজিত বিশ্বাস মাতৃৰ নাম: জোশ্না বিশ্বাস ঘৰ নং : 191 বয়স : 39 লিঙ্গ : পুৰুষ	LQX1127964 ফটো উপলব্ধ	564 নাম : নমিতা বিশ্বাস স্বামীৰ নাম: ললিত বিশ্বাস ঘৰ নং : 191 বয়স : 33 লিঙ্গ : মহিলা	LQX0035477 ফটো উপলব্ধ
565 নাম : শুজিত বিশ্বাস মাতৃৰ নাম: জোশ্না বিশ্বাস ঘৰ নং : 191 বয়স : 33 লিঙ্গ : পুৰুষ	LQX1131482 ফটো উপলব্ধ	566 নাম : দিপক মন্দল পিতাৰ নাম: তপন মন্দল ঘৰ নং : 191 বয়স : 33 লিঙ্গ : পুৰুষ	LQX1131493 ফটো উপলব্ধ	R 567 নাম : প্ৰিয়ংকু গোপ মণ্ডল স্বামীৰ নাম: দিপক মণ্ডল ঘৰ নং : 191 বয়স : 23 লিঙ্গ : মহিলা	PVJ0129908 ফটো উপলব্ধ
568 নাম : প্ৰিয়ংকু গোপ মণ্ডল স্বামীৰ নাম: দিপক মণ্ডল ঘৰ নং : 171 বয়স : 22 লিঙ্গ : মহিলা	PVJ0106492 ফটো উপলব্ধ	569 নাম : পল্লব বিশ্বাস পিতাৰ নাম: ললিত বিশ্বাস ঘৰ নং : 171 বয়স : 20 লিঙ্গ : পুৰুষ	PVJ0014456 ফটো উপলব্ধ	570 নাম : বনজিত মণ্ডল পিতাৰ নাম: হৰেন্দ্ৰ মণ্ডল ঘৰ নং : 171 বয়স : 50 লিঙ্গ : পুৰুষ	LQX1127953 ফটো উপলব্ধ



571 নাম : লিপিকা মন্ডল স্বামীৰ নাম : ৰঞ্জিত মণ্ডল ঘৰ নং : 171ক বয়স : 42 লিঙ্গ : মহিলা	LQX1131517 ফটো উপলব্ধ	572 নাম : সবিতা মণ্ডল পিতাৰ নাম : ৰঞ্জিত মণ্ডল ঘৰ নং : 171 ক বয়স : 23 লিঙ্গ : মহিলা	LQX0493403 ফটো উপলব্ধ	573 নাম : সংগীতা মণ্ডল পিতাৰ নাম : ৰনজিত মণ্ডল ঘৰ নং : 171 ক বয়স : 20 লিঙ্গ : মহিলা	PVJ0106484 ফটো উপলব্ধ
574 নাম : মধু মালা হালদাৰ স্বামীৰ নাম : গোপাল হালদাৰ ঘৰ নং : 192 বয়স : 45 লিঙ্গ : মহিলা	LQX1128025 ফটো উপলব্ধ	575 নাম : প্ৰিয়া ডেকা স্বামীৰ নাম : যুৱৰাজ ডেকা ঘৰ নং : 192 বয়স : 28 লিঙ্গ : মহিলা	LQX0234013 ফটো উপলব্ধ	R 576 নাম : আশা মোছাহাৰী পিতাৰ নাম : থৰেন মোছাহাৰী ঘৰ নং : 172 বয়স : 26 লিঙ্গ : পুৰুষ	PVJ0125401 ফটো উপলব্ধ
577 নাম : সিবো হালদাৰ পিতাৰ নাম : গোপাল হালদাৰ ঘৰ নং : 172 বয়স : 21 লিঙ্গ : পুৰুষ	PVJ0012781 ফটো উপলব্ধ	578 নাম : ৰোহন বসুমতাৰী পিতাৰ নাম : জয়ন্ত বসুমতাৰী ঘৰ নং : 172 বয়স : 20 লিঙ্গ : পুৰুষ	PVJ0012831 ফটো উপলব্ধ	579 নাম : দুলাল হালদাৰ পিতাৰ নাম : গোলাপ হাবালদাৰ ঘৰ নং : 172 গা বয়স : 45 লিঙ্গ : পুৰুষ	LQX1128014 ফটো উপলব্ধ
580 নাম : কমলা হালদাৰ স্বামীৰ নাম : দুলাল হালদাৰ ঘৰ নং : 172 গা বয়স : 44 লিঙ্গ : মহিলা	LQX1127986 ফটো উপলব্ধ	581 নাম : ৰাজু হালদাৰ পিতাৰ নাম : দুলাল হালদাৰ ঘৰ নং : 172 গা বয়স : 26 লিঙ্গ : পুৰুষ	LQX0234633 ফটো উপলব্ধ	582 নাম : যুৱৰাজ ডেকা মাতৃৰ নাম : উষা ডেকা ঘৰ নং : 172 ক বয়স : 31 লিঙ্গ : পুৰুষ	LQX1131506 ফটো উপলব্ধ
583 নাম : কলপোনা ডেকা পিতাৰ নাম : মনিন্দ্ৰ ডেকা ঘৰ নং : 172 ক বয়স : 28 লিঙ্গ : মহিলা	LQX0482067 ফটো উপলব্ধ	584 নাম : আশা মোছাহাৰী পিতাৰ নাম : থৰেন মোছাহাৰী ঘৰ নং : 172ক বয়স : 26 লিঙ্গ : মহিলা	PVJ0080580 ফটো উপলব্ধ	585 নাম : সোণ্জোয় ডেকা পিতাৰ নাম : মনিন্দ্ৰ ডেকা ঘৰ নং : 172 খ বয়স : 21 লিঙ্গ : পুৰুষ	PVJ0050252 ফটো উপলব্ধ
586 নাম : উষা ডেকা স্বামীৰ নাম : মনিন্দ্ৰ ডেকা ঘৰ নং : 172(খ) বয়স : 44 লিঙ্গ : মহিলা	LQX1127997 ফটো উপলব্ধ	587 নাম : দ্বীজেন বসুমতাৰী পিতাৰ নাম : মাৰ্ঘুবা বসুমতাৰী ঘৰ নং : 192ক বয়স : 66 লিঙ্গ : পুৰুষ	LQX1128058 ফটো উপলব্ধ	588 নাম : ৰহিতা বসুমতাৰী স্বামীৰ নাম : দ্বীজেন বসুমতাৰী ঘৰ নং : 192ক বয়স : 61 লিঙ্গ : মহিলা	LQX1128069 ফটো উপলব্ধ
589 নাম : মিনত্ৰী মোছাহাৰী স্বামীৰ নাম : থৰেন মোছাহাৰী ঘৰ নং : 192ক বয়স : 45 লিঙ্গ : মহিলা	LQX1128047 ফটো উপলব্ধ	590 নাম : জয়ন্ত বসুমতাৰী পিতাৰ নাম : দ্বীজেন বসুমতাৰী ঘৰ নং : 192ক বয়স : 41 লিঙ্গ : পুৰুষ	LQX1128070 ফটো উপলব্ধ	591 নাম : সীমা বসুমতাৰী স্বামীৰ নাম : জয়ন্ত বসুমতাৰী ঘৰ নং : 192ক বয়স : 37 লিঙ্গ : মহিলা	LQX1128081 ফটো উপলব্ধ
592 নাম : জয় বাহাদুৰ ৰায় পিতাৰ নাম : পতমলাল ৰায় ঘৰ নং : 193 বয়স : 68 লিঙ্গ : পুৰুষ	LQX1620491 ফটো উপলব্ধ	593 নাম : পাৰ্বতী মণ্ডল স্বামীৰ নাম : মথুৰা মণ্ডল ঘৰ নং : 193 বয়স : 60 লিঙ্গ : মহিলা	LQX1128105 ফটো উপলব্ধ	594 নাম : মুন্না ৰায় স্বামীৰ নাম : জয় বাহাদুৰ ৰায় ঘৰ নং : 193 বয়স : 57 লিঙ্গ : মহিলা	LQX1620504 ফটো উপলব্ধ
595 নাম : বীজু ৰাই পিতাৰ নাম : জয় বাহাদুৰ ৰায় ঘৰ নং : 193 বয়স : 41 লিঙ্গ : পুৰুষ	LQX1620526 ফটো উপলব্ধ	596 নাম : সুনিতা ৰাই পিতাৰ নাম : জেবি ৰাই ঘৰ নং : 193 বয়স : 37 লিঙ্গ : মহিলা	LQX0498923 ফটো উপলব্ধ	597 নাম : লেখমায়া ৰাই স্বামীৰ নাম : বীজু ৰাই ঘৰ নং : 193 বয়স : 35 লিঙ্গ : মহিলা	LQX0174359 ফটো উপলব্ধ
598 নাম : মমতা মণ্ডল পিতাৰ নাম : মথুৰা মণ্ডল ঘৰ নং : 173 বয়স : 24 লিঙ্গ : মহিলা	PVJ0106294 ফটো উপলব্ধ	599 নাম : পঞ্চম ৰাই পিতাৰ নাম : বিজু ঘৰ নং : 173 বয়স : 20 লিঙ্গ : পুৰুষ	PVJ0067819 ফটো উপলব্ধ	D 600 নাম : ৰনমায়া চুৰ্বা স্বামীৰ নাম : আঁসাৰ সিং চুৰ্বা ঘৰ নং : 199 বয়স : 65 লিঙ্গ : মহিলা	LQX1128127 ফটো উপলব্ধ



601 নাম : ডম্বৰ ধ্বজ চুৰ্বা পিতাৰ নাম: আসাৰি সিং চুৰ্বা ঘৰ নং : ১৭৭ বয়স : 56 লিঙ্গ : পুৰুষ	LQX1128138 ফটো উপলব্ধ	602 নাম : জ্যোতীন্দ্র চুৰ্বা পিতাৰ নাম: আসাৰি সিং চুৰ্বা ঘৰ নং : ১৭৭ বয়স : 53 লিঙ্গ : পুৰুষ	LQX0037036 ফটো উপলব্ধ	603 নাম : বাবলু থাপা পিতাৰ নাম: নৰ বাহাদুৰ থাপা ঘৰ নং : ১৭৭ বয়স : 38 লিঙ্গ : পুৰুষ	LQX0417147 ফটো উপলব্ধ
604 নাম : কবিতা চুৰ্বা স্বামীৰ নাম: নাৰবিৰ চুৰ্বা ঘৰ নং : ১৭৭ বয়স : 31 লিঙ্গ : মহিলা	LQX0175547 ফটো উপলব্ধ	605 নাম : সুমন চুৰ্বা পিতাৰ নাম: জ্যোতীন্দ্র চুৰ্বা ঘৰ নং : ১৭৭ বয়স : 31 লিঙ্গ : পুৰুষ	LQX0355255 ফটো উপলব্ধ	606 নাম : মংগল বাহাদুৰ চুৰ্বা পিতাৰ নাম: ডম্বৰ ধ্বজ চুৰ্বা ঘৰ নং : ১৭৭ বয়স : 29 লিঙ্গ : পুৰুষ	LQX0037408 ফটো উপলব্ধ
607 নাম : বিশাল চুৰ্বা পিতাৰ নাম: জ্যোতীন্দ্র চুৰ্বা ঘৰ নং : ১৭৭ বয়স : 29 লিঙ্গ : পুৰুষ	LQX0355313 ফটো উপলব্ধ	608 নাম : ভন্টি চুৰ্বা পিতাৰ নাম: জ্যোতীন্দ্র চুৰ্বা ঘৰ নং : 177 বয়স : 25 লিঙ্গ : মহিলা	PVJ0015214 ফটো উপলব্ধ	609 নাম : অমিত চুৰ্বা পিতাৰ নাম: জ্যোতীন্দ্র চুৰ্বা ঘৰ নং : 177 বয়স : 25 লিঙ্গ : পুৰুষ	PVJ0134429 ফটো উপলব্ধ
610 নাম : সুমিত চুৰ্বা পিতাৰ নাম: জ্যোতীন্দ্র চুৰ্বা ঘৰ নং : 177 বয়স : 20 লিঙ্গ : পুৰুষ	PVJ0134460 ফটো উপলব্ধ	611 নাম : নৰবীৰ চুৰ্বা পিতাৰ নাম: আঁচাৰ সিং চুৰ্বা ঘৰ নং : ১৭৭ ক বয়স : 50 লিঙ্গ : পুৰুষ	LQX1128149 ফটো উপলব্ধ	612 নাম : ৰাম বাহাদুৰ টামাং পিতাৰ নাম: মন বাহাদুৰ টামাং ঘৰ নং : ১৭৭ ক বয়স : 46 লিঙ্গ : পুৰুষ	LQX0339119 ফটো উপলব্ধ
613 নাম : মন মায়া তামাং পিতাৰ নাম: দিল বাহাদুৰ তামাং ঘৰ নং : ১৭৭ ক বয়স : 36 লিঙ্গ : মহিলা	LQX0339176 ফটো উপলব্ধ	614 নাম : দিয়া তামাং পিতাৰ নাম: ৰাম বাহাদুৰ তামাং ঘৰ নং : 177 ক বয়স : 21 লিঙ্গ : মহিলা	PVJ0091413 ফটো উপলব্ধ	615 নাম : বিয়া তামাং পিতাৰ নাম: ৰাম বাহাদুৰ তামাং ঘৰ নং : 177 ক বয়স : 19 লিঙ্গ : মহিলা	PVJ0091421 ফটো উপলব্ধ
616 নাম : শৰ্মিলা ছেত্ৰী পিতাৰ নাম: তিলক ছেত্ৰী ঘৰ নং : ১৭৭ ক বয়স : 28 লিঙ্গ : মহিলা	LQX0329623 ফটো উপলব্ধ	617 নাম : কুখে বসুমতাৰি স্বামীৰ নাম: খগৈন বসুমতাৰি ঘৰ নং : ১৭৯ বয়স : 52 লিঙ্গ : মহিলা	LQX1128161 ফটো উপলব্ধ	618 নাম : বিলাহা বসুমতাৰি স্বামীৰ নাম: মধু বসুমতাৰী ঘৰ নং : ১৮০ বয়স : 68 লিঙ্গ : মহিলা	LQX1128183 ফটো উপলব্ধ
619 নাম : ললিতা ব্ৰহ্ম পিতাৰ নাম: আনল ব্ৰহ্ম ঘৰ নং : 180 বয়স : 53 লিঙ্গ : মহিলা	PVJ0104109 ফটো উপলব্ধ	620 নাম : বিক্ৰম বসুমতাৰি পিতাৰ নাম: বিহীলী বসুমতাৰি ঘৰ নং : ১৮০ বয়স : 46 লিঙ্গ : পুৰুষ	LQX1128207 ফটো উপলব্ধ	621 নাম : চোবিন দৈমাৰী পিতাৰ নাম: বাতমাল দৈমাৰী ঘৰ নং : ১৮০ বয়স : 43 লিঙ্গ : পুৰুষ	LQX0177279 ফটো উপলব্ধ
622 নাম : জুলি দৈমাৰী স্বামীৰ নাম: চোবিন দৈমাৰী ঘৰ নং : ১৮০ বয়স : 42 লিঙ্গ : মহিলা	LQX0177295 ফটো উপলব্ধ	623 নাম : সন্তোষ বসুমতাৰি পিতাৰ নাম: বিহীলী বসুমতাৰি ঘৰ নং : ১৮০ বয়স : 42 লিঙ্গ : পুৰুষ	LQX1128218 ফটো উপলব্ধ	624 নাম : বীৰবলু বসুমতাৰি পিতাৰ নাম: বিহীলী বসুমতাৰি ঘৰ নং : ১৮০ বয়স : 40 লিঙ্গ : পুৰুষ	LQX1128229 ফটো উপলব্ধ
E 625 নাম : মিলটন দৈমাৰী পিতাৰ নাম: দেবেন দৈমাৰী ঘৰ নং : ১৮০ বয়স : 40 লিঙ্গ : পুৰুষ	LQX0491852 ফটো উপলব্ধ	626 নাম : উৰ্বশী দৈমাৰী স্বামীৰ নাম: মিলটন দৈমাৰী ঘৰ নং : ১৮০ বয়স : 33 লিঙ্গ : মহিলা	LQX0491712 ফটো উপলব্ধ	627 নাম : ৰঞ্জালি বসুমতাৰী স্বামীৰ নাম: বিক্ৰম বসুমতাৰী ঘৰ নং : ১৮০ বয়স : 31 লিঙ্গ : মহিলা	LQX0177378 ফটো উপলব্ধ
628 নাম : কবিতা বসুমতাৰী স্বামীৰ নাম: সন্তোষ বসুমতাৰী ঘৰ নং : 180 বয়স : 29 লিঙ্গ : মহিলা	LQX1133560 ফটো উপলব্ধ	629 নাম : হৰ্ভাৰা বড়ো পিতাৰ নাম: যোগেন বড়ো ঘৰ নং : 180 ক বয়স : 40 লিঙ্গ : পুৰুষ	BSW8636337 ফটো উপলব্ধ	630 নাম : কুঞ্জ বড়ো স্বামীৰ নাম: হৰেন বড়ো ঘৰ নং : 180 ক বয়স : 35 লিঙ্গ : মহিলা	BSW8636359 ফটো উপলব্ধ



D 631 নাম : তিল বাহাদুৰ লিখু পিতাৰ নাম: খাগৰী বাহাদুৰ লিখু ঘৰ নং : ১৮১ বয়স : 78 লিঙ্গ : পুৰুষ	LQX1128230 ফটো উপলব্ধ	D 632 নাম : বিষ্ণুমায়া লিখু স্বামীৰ নাম: তিল বাহাদুৰ লিখু ঘৰ নং : ১৮১ বয়স : 68 লিঙ্গ : মহিলা	LQX1128241 ফটো উপলব্ধ	D 633 নাম : মঞ্জু লিখু পিতাৰ নাম: তিল বাহাদুৰ লিখু ঘৰ নং : ১৮১ বয়স : 50 লিঙ্গ : মহিলা	LQX1128252 ফটো উপলব্ধ
D 634 নাম : সুভাষ সিং চুৰ্বা পিতাৰ নাম: বাহাদুৰ চুৰ্বা ঘৰ নং : ১৮২ বয়স : 85 লিঙ্গ : পুৰুষ	LQX1128274 ফটো উপলব্ধ	D 635 নাম : চিত্ৰ বাহাদুৰ চুৰ্বা পিতাৰ নাম: সুভাষ সিং চুৰ্বা ঘৰ নং : ১৮২ বয়স : 65 লিঙ্গ : পুৰুষ	LQX1128285 ফটো উপলব্ধ	D 636 নাম : কমলী চুৰ্বা স্বামীৰ নাম: চিত্ৰ বাহাদুৰ চুৰ্বা ঘৰ নং : ১৮২ বয়স : 55 লিঙ্গ : মহিলা	LQX1128296 ফটো উপলব্ধ
D 637 নাম : তুলাৰাম চুৰ্বা পিতাৰ নাম: চিত্ৰ বাহাদুৰ চুৰ্বা ঘৰ নং : ১৮২ বয়স : 40 লিঙ্গ : পুৰুষ	LQX1128310 ফটো উপলব্ধ	D 638 নাম : সমকমাৰ চুৰ্বা পিতাৰ নাম: চিত্ৰ বাহাদুৰ চুৰ্বা ঘৰ নং : ১৮২ বয়স : 38 লিঙ্গ : পুৰুষ	LQX1128309 ফটো উপলব্ধ	D 639 নাম : কৃষ্ণমায়া চুৰ্বা স্বামীৰ নাম: নাম নাই ঘৰ নং : ১৮২ক বয়স : 76 লিঙ্গ : মহিলা	LQX1128321 ফটো উপলব্ধ
D 640 নাম : মইতা চুৰ্বা পিতাৰ নাম: কৃষ্ণমায়া চুৰ্বা ঘৰ নং : ১৮২ক বয়স : 55 লিঙ্গ : পুৰুষ	LQX1128332 ফটো উপলব্ধ	D 641 নাম : চুৰু চুৰ্বা স্বামীৰ নাম: শান্তী চুৰ্বা ঘৰ নং : ১৮২ক বয়স : 53 লিঙ্গ : মহিলা	LQX1128354 ফটো উপলব্ধ	D 642 নাম : শান্তী চুৰ্বা পিতাৰ নাম: কৃষ্ণমায়া চুৰ্বা ঘৰ নং : ১৮২ক বয়স : 48 লিঙ্গ : মহিলা	LQX1128343 ফটো উপলব্ধ
643 নাম : ভীম কুমাৰী ছেত্ৰী কাৰ্কী স্বামীৰ নাম: বুদ্ধিমান কাৰ্কী ছেত্ৰী ঘৰ নং : ১৮৩ বয়স : 71 লিঙ্গ : মহিলা	LQX1131982 ফটো উপলব্ধ	644 নাম : সুৰৰাজ চুৰ্বা পিতাৰ নাম: হৰু বাহাদুৰ চুৰ্বা ঘৰ নং : ১৮৩ বয়স : 65 লিঙ্গ : পুৰুষ	LQX1128365 ফটো উপলব্ধ	645 নাম : নিৰমায় দৈমাৰী স্বামীৰ নাম: দিপ্ৰা দৈমাৰী ঘৰ নং : ১৮৩ বয়স : 55 লিঙ্গ : মহিলা	LQX1128376 ফটো উপলব্ধ
646 নাম : ইন্দ্ৰ কুমাৰ ছেত্ৰী পিতাৰ নাম: বুদ্ধিমান কাৰ্কী ছেত্ৰী ঘৰ নং : ১৮৩ বয়স : 41 লিঙ্গ : পুৰুষ	LQX1132010 ফটো উপলব্ধ	647 নাম : বেবীকা চুৰ্বা পিতাৰ নাম: চন্দ্ৰ চুৰ্বা ঘৰ নং : ১৮৩ বয়স : 38 লিঙ্গ : মহিলা	LQX1128387 ফটো উপলব্ধ	648 নাম : কেম কুমাৰী ছেত্ৰী স্বামীৰ নাম: ইন্দ্ৰ কুমাৰ ছেত্ৰী ঘৰ নং : ১৮৩ বয়স : 37 লিঙ্গ : মহিলা	LQX1132021 ফটো উপলব্ধ
649 নাম : ট্যাক্স মায়া ছেত্ৰী স্বামীৰ নাম: শ্যাম কুমাৰ ছেত্ৰী ঘৰ নং : ১৮৩ বয়স : 37 লিঙ্গ : মহিলা	LQX1132009 ফটো উপলব্ধ	650 নাম : শুকৰাজ চুৰ্বা পিতাৰ নাম: শিৰিৰাজ চুৰ্বা ঘৰ নং : ১৮৩ বয়স : 25 লিঙ্গ : পুৰুষ	LQX0325712 ফটো উপলব্ধ	651 নাম : অনিতা দেবী মাতৃৰ নাম: ট্যাক্স মায়া ছেত্ৰী ঘৰ নং : 183 বয়স : 21 লিঙ্গ : মহিলা	PVJ0033720 ফটো উপলব্ধ
652 নাম : ভক্ত বাঃ কাৰ্কী পিতাৰ নাম: শ্যাম কুমাৰ ঘৰ নং : 183 বয়স : 20 লিঙ্গ : পুৰুষ	PVJ0074724 ফটো উপলব্ধ	D 653 নাম : নৰ বাহাদুৰ চুৰ্বা পিতাৰ নাম: মনী বাহাদুৰ চুৰ্বা ঘৰ নং : ১৮৪ বয়স : 80 লিঙ্গ : পুৰুষ	LQX1128398 ফটো উপলব্ধ	654 নাম : দিপক সুৰ্বা পিতাৰ নাম: নৰ বাহাদুৰ চুৰ্বা ঘৰ নং : ১৮৪ বয়স : 54 লিঙ্গ : পুৰুষ	LQX1128423 ফটো উপলব্ধ
655 নাম : কৰ্ণ বাঃ চুৰ্বা পিতাৰ নাম: নৰ বাঃ চুৰ্বা ঘৰ নং : ১৮৪ বয়স : 46 লিঙ্গ : পুৰুষ	LQX0355123 ফটো উপলব্ধ	656 নাম : বানী চুৰ্বা পিতাৰ নাম: দীপক চুৰ্বা ঘৰ নং : ১৮৪ বয়স : 46 লিঙ্গ : মহিলা	LQX1128434 ফটো উপলব্ধ	D 657 নাম : প্ৰকাশ চুৰ্বা পিতাৰ নাম: নৰ বাহাদুৰ চুৰ্বা ঘৰ নং : ১৮৪ বয়স : 45 লিঙ্গ : পুৰুষ	LQX1128412 ফটো উপলব্ধ
D 658 নাম : সোমা দেবী পিতাৰ নাম: নৰ বাহাদুৰ চুৰ্বা ঘৰ নং : ১৮৪ বয়স : 38 লিঙ্গ : মহিলা	LQX1128445 ফটো উপলব্ধ	659 নাম : সুবাস চুৰ্বা পিতাৰ নাম: দীপক চুৰ্বা ঘৰ নং : ১৮৪ বয়স : 30 লিঙ্গ : পুৰুষ	LQX0363366 ফটো উপলব্ধ	660 নাম : টিকামায়া চুৰ্বা পিতাৰ নাম: দীপক চুৰ্বা ঘৰ নং : ১৮৪ বয়স : 29 লিঙ্গ : মহিলা	LQX0039727 ফটো উপলব্ধ



661 নাম : যুদ্ধ বীৰ ৰাই পিতাৰ নাম: ভূবা মায়ী ৰাই ঘৰ নং : 1৮৫ বয়স : 43 লিঙ্গ : পুৰুষ	LQX1128467 ফটো উপলব্ধ	662 নাম : দীপালী ৰাই পিতাৰ নাম: পূৰ্ণ ৰাই ঘৰ নং : 1৮৫ বয়স : 40 লিঙ্গ : মহিলা	LQX1128478 ফটো উপলব্ধ	663 নাম : সুৰজ দৈমাৰী পিতাৰ নাম: জিতেন দৈমাৰী ঘৰ নং : 185 বয়স : 21 লিঙ্গ : পুৰুষ	LQX7688112 ফটো উপলব্ধ
D 664 নাম : জীবন চুৰ্বা পিতাৰ নাম: সন্তোমায়া চুৰ্বা ঘৰ নং : 1৮৬ বয়স : 55 লিঙ্গ : পুৰুষ	LQX1128490 ফটো উপলব্ধ	665 নাম : ৰাম বাহাদুৰ থাপা পিতাৰ নাম: মন বাহাদুৰ থাপা ঘৰ নং : 1৮৬ বয়স : 53 লিঙ্গ : পুৰুষ	LQX0540211 ফটো উপলব্ধ	666 নাম : শান্তি থাপা স্বামীৰ নাম: ৰাম বাহাদুৰ থাপা ঘৰ নং : 1৮৬ বয়স : 52 লিঙ্গ : মহিলা	LQX1128489 ফটো উপলব্ধ
D 667 নাম : অশোক চুৰ্বা পিতাৰ নাম: সন্তোমায়া চুৰ্বা ঘৰ নং : 1৮৬ বয়স : 48 লিঙ্গ : পুৰুষ	LQX1128503 ফটো উপলব্ধ	D 668 নাম : মিলি চুৰ্বা স্বামীৰ নাম: অশোক চুৰ্বা ঘৰ নং : 1৮৬ বয়স : 42 লিঙ্গ : মহিলা	LQX1128525 ফটো উপলব্ধ	669 নাম : বিমা দৈমাৰী স্বামীৰ নাম: লয়ন দৈমাৰী ঘৰ নং : 1৮৬ বয়স : 26 লিঙ্গ : মহিলা	LQX1120526 ফটো উপলব্ধ
670 নাম : সমীৰ থাপা পিতাৰ নাম: ৰাম বাহাদুৰ থাপা ঘৰ নং : 1৮৬ বয়স : 23 লিঙ্গ : পুৰুষ	LQX0540237 ফটো উপলব্ধ	671 নাম : সুস্মিতা মোছাহাৰী পিতাৰ নাম: মনিৰাম মোছাহাৰী ঘৰ নং : 186 বয়স : 20 লিঙ্গ : মহিলা	PVJ0119859 ফটো উপলব্ধ	672 নাম : জিতেন দৈমাৰী পিতাৰ নাম: পূৰ্ণ দৈমাৰী ঘৰ নং : 1৮৭ বয়স : 50 লিঙ্গ : পুৰুষ	LQX1128547 ফটো উপলব্ধ
673 নাম : মায়ী দৈমাৰী স্বামীৰ নাম: জিতেন দৈমাৰী ঘৰ নং : 1৮৭ বয়স : 45 লিঙ্গ : মহিলা	LQX1128558 ফটো উপলব্ধ	674 নাম : জিনিতা দৈমাৰী স্বামীৰ নাম: হিতেন দৈমাৰী ঘৰ নং : 1৮৭ বয়স : 40 লিঙ্গ : মহিলা	LQX1128570 ফটো উপলব্ধ	675 নাম : বাবুল দৈমাৰী পিতাৰ নাম: পূৰ্ণ দৈমাৰী ঘৰ নং : 1৮৭ বয়স : 39 লিঙ্গ : পুৰুষ	LQX0039966 ফটো উপলব্ধ
676 নাম : জয়না দৈমাৰী স্বামীৰ নাম: বাবুল দৈমাৰী ঘৰ নং : 1৮৭ বয়স : 30 লিঙ্গ : মহিলা	LQX0363309 ফটো উপলব্ধ	677 নাম : কালি ৰায় পিতাৰ নাম: কৰ্ণ বাহাদুৰ ৰায় ঘৰ নং : 187 ক বয়স : 34 লিঙ্গ : মহিলা	PVJ0097931 ফটো উপলব্ধ	678 নাম : বিকাশ গুৰু পিতাৰ নাম: কৰ্ণ গুৰু ঘৰ নং : 187 ক বয়স : 21 লিঙ্গ : পুৰুষ	PVJ0104372 ফটো উপলব্ধ
679 নাম : কুসুম গুৰু পিতাৰ নাম: কৰ্ণ গুৰু ঘৰ নং : 187 ক বয়স : 19 লিঙ্গ : মহিলা	PVJ0104356 ফটো উপলব্ধ	680 নাম : ৰঞ্জিত নাৰ্জাৰী পিতাৰ নাম: যোচেফ নাৰ্জাৰী ঘৰ নং : 1৮৮ বয়স : 55 লিঙ্গ : পুৰুষ	LQX1128581 ফটো উপলব্ধ	681 নাম : ৰানী নাৰ্জাৰী স্বামীৰ নাম: ৰঞ্জিত নাৰ্জাৰী ঘৰ নং : 1৮৮ বয়স : 45 লিঙ্গ : মহিলা	LQX1128592 ফটো উপলব্ধ
682 নাম : দীপেন নাৰ্জাৰী পিতাৰ নাম: ৰঞ্জিত নাৰ্জাৰী ঘৰ নং : 1৮৮ বয়স : 33 লিঙ্গ : পুৰুষ	LQX0040469 ফটো উপলব্ধ	683 নাম : নমিতা নাৰ্জাৰী স্বামীৰ নাম: দীপেন নাৰ্জাৰী ঘৰ নং : 1৮৮ বয়স : 30 লিঙ্গ : মহিলা	LQX0040527 ফটো উপলব্ধ	684 নাম : মনিৰাম নাৰ্জাৰী পিতাৰ নাম: ৰঞ্জিত নাৰ্জাৰী ঘৰ নং : 1৮৮ বয়স : 26 লিঙ্গ : পুৰুষ	LQX0467159 ফটো উপলব্ধ
S 685 নাম : সনিয়া নাৰ্জাৰী পিতাৰ নাম: ৰঞ্জিত নাৰ্জাৰী ঘৰ নং : 188 বয়স : 21 লিঙ্গ : মহিলা	LQX7697303 ফটো উপলব্ধ	686 নাম : মানিক বসুমতাৰী পিতাৰ নাম: কমলেশ্বৰ বসুমতাৰী ঘৰ নং : 1৮৯ বয়স : 63 লিঙ্গ : পুৰুষ	LQX1128605 ফটো উপলব্ধ	687 নাম : কণীলা ব্ৰহ্ম স্বামীৰ নাম: মানিক বসুমতাৰী ঘৰ নং : 1৮৯ বয়স : 53 লিঙ্গ : মহিলা	LQX1128616 ফটো উপলব্ধ
688 নাম : ফুংখা বসুমতাৰী পিতাৰ নাম: মানিক বসুমতাৰী ঘৰ নং : 1৮৯ বয়স : 31 লিঙ্গ : পুৰুষ	LQX0040808 ফটো উপলব্ধ	689 নাম : গুল বসুমতাৰী পিতাৰ নাম: মানিক বসুমতাৰী ঘৰ নং : 1৮৯ বয়স : 30 লিঙ্গ : পুৰুষ	LQX0040857 ফটো উপলব্ধ	690 নাম : সতী বসুমতাৰী পিতাৰ নাম: মানিক বসুমতাৰী ঘৰ নং : 1৮৯ বয়স : 27 লিঙ্গ : মহিলা	LQX0179069 ফটো উপলব্ধ



691 নাম : লক্ষীমায়ী লিম্বু স্বামীৰ নাম: জয় বাহাদুৰ লিম্বু ঘৰ নং : ১৯০ বয়স : 80 লিঙ্গ : মহিলা	LQX1128649 ফটো উপলব্ধ	E 692 নাম : প্রকাশ চুৰ্বা পিতাৰ নাম: উল্লু বাৰ্জ চুৰ্বা ঘৰ নং : ১৯০ বয়স : 70 লিঙ্গ : পুৰুষ	LQX0538850 ফটো উপলব্ধ	693 নাম : বুপা চুৰ্বা স্বামীৰ নাম: প্রকাশ চুৰ্বা ঘৰ নং : ১৯০ বয়স : 67 লিঙ্গ : মহিলা	LQX0538710 ফটো উপলব্ধ
694 নাম : আইতা মায়ী চুৰ্বা লিম্বু স্বামীৰ নাম: গংগা বাহাদুৰ চুৰ্বা ঘৰ নং : ১৯০ বয়স : 54 লিঙ্গ : মহিলা	LQX1131879 ফটো উপলব্ধ	695 নাম : চুক মায়ী ৰায় স্বামীৰ নাম: জিত বাহাদুৰ ৰায় ঘৰ নং : ১৯০ বয়স : 51 লিঙ্গ : মহিলা	LQX1131868 ফটো উপলব্ধ	696 নাম : সুখমতি ৰয় পিতাৰ নাম: দীপক ৰয় ঘৰ নং : ১৯০ বয়স : 50 লিঙ্গ : মহিলা	LQX1128638 ফটো উপলব্ধ
697 নাম : গীতা বসুমতাৰী পিতাৰ নাম: জিত বাঃ ৰাই ঘৰ নং : ১৯০ বয়স : 38 লিঙ্গ : মহিলা	LQX0364257 ফটো উপলব্ধ	698 নাম : ৰাজ ৰায় মাতৃৰ নাম: চুকমায়ী ৰায় ঘৰ নং : ১৯০ বয়স : 33 লিঙ্গ : পুৰুষ	LQX0179879 ফটো উপলব্ধ	699 নাম : প্রতাপ ৰাই মাতৃৰ নাম: সুকমতী ৰাই ঘৰ নং : ১৯০ বয়স : 27 লিঙ্গ : পুৰুষ	LQX0363788 ফটো উপলব্ধ
700 নাম : গংগা চুৰ্বা স্বামীৰ নাম: আনন্দ চুৰ্বা ঘৰ নং : ১৯০ ক বয়স : 46 লিঙ্গ : মহিলা	LQX0489443 ফটো উপলব্ধ	701 নাম : সোম কুমাৰ ৰাই পিতাৰ নাম: চিত্ৰ বাহাদুৰ ৰাই ঘৰ নং : ১৯০ ক বয়স : 40 লিঙ্গ : পুৰুষ	LQX0010355 ফটো উপলব্ধ	702 নাম : আনন্দ চুৰ্বা মাতৃৰ নাম: আইতামায়ী চুৰ্বা ঘৰ নং : ১৯০ ক বয়স : 38 লিঙ্গ : পুৰুষ	LQX0041939 ফটো উপলব্ধ
703 নাম : তুলাৰাম ৰাই পিতাৰ নাম: চিত্ৰ বাহাদুৰ ৰাই ঘৰ নং : ১৯০ ক বয়স : 35 লিঙ্গ : পুৰুষ	LQX0010389 ফটো উপলব্ধ	704 নাম : বনু থাপা পিতাৰ নাম: ডম্বৰ থাপা ঘৰ নং : ১৯০ ক বয়স : 31 লিঙ্গ : মহিলা	LQX0156166 ফটো উপলব্ধ	705 নাম : গজেন ৰাই পিতাৰ নাম: চিত্ৰ বাহাদুৰ ৰাই ঘৰ নং : ১৯০ ক বয়স : 30 লিঙ্গ : পুৰুষ	LQX0010447 ফটো উপলব্ধ
706 নাম : শোভা ৰাই স্বামীৰ নাম: সোম কুমাৰ ৰাই ঘৰ নং : ১৯০ ক বয়স : 30 লিঙ্গ : মহিলা	LQX0010488 ফটো উপলব্ধ	707 নাম : ভাস্কৰ জ্যোতি ৰাই পিতাৰ নাম: চিত্ৰ বাহাদুৰ ৰাই ঘৰ নং : ১৯০ ক বয়স : 26 লিঙ্গ : পুৰুষ	LQX0389759 ফটো উপলব্ধ	708 নাম : বিবিতা মোছাহাৰী পিতাৰ নাম: গন্ধেশ্বৰ মোছাহাৰী ঘৰ নং : ১৯০খ বয়স : 26 লিঙ্গ : মহিলা	LQX0234112 ফটো উপলব্ধ
709 নাম : বৃধমায়ী লিম্বু স্বামীৰ নাম: বন বাহাদুৰ লিম্বু ঘৰ নং : ১৯৪ বয়স : 48 লিঙ্গ : মহিলা	LQX1128650 ফটো উপলব্ধ	710 নাম : ৰোবি চুৰ্বা পিতাৰ নাম: ৰাম বাঃ চুৰ্বা ঘৰ নং : ১৯৪ বয়স : 37 লিঙ্গ : পুৰুষ	LQX0364273 ফটো উপলব্ধ	711 নাম : কবি চুৰ্বা পিতাৰ নাম: বোন বাহাদুৰ চুৰ্বা ঘৰ নং : 194 বয়স : 23 লিঙ্গ : পুৰুষ	PVJ0014647 ফটো উপলব্ধ
712 নাম : তুলামায়ী ছেত্ৰী স্বামীৰ নাম: খৰ্গ বাহাদুৰ ছেত্ৰী ঘৰ নং : 196 বয়স : 81 লিঙ্গ : মহিলা	LQX1128672 ফটো উপলব্ধ	S 713 নাম : সৰস্বতী প্রজাপতি স্বামীৰ নাম: ৰামলায়ক প্রজাপতি ঘৰ নং : ১৯৬ বয়স : 61 লিঙ্গ : মহিলা	PVJ0120139 ফটো উপলব্ধ	714 নাম : দিলীপ ছেত্ৰী পিতাৰ নাম: খৰ্গ বাহাদুৰ ছেত্ৰী ঘৰ নং : ১৯৬ বয়স : 59 লিঙ্গ : পুৰুষ	LQX1128683 ফটো উপলব্ধ
715 নাম : হৰি কুমাৰ ছেত্ৰী পিতাৰ নাম: খৰ্গ বাহাদুৰ ছেত্ৰী ঘৰ নং : ১৯৬ বয়স : 54 লিঙ্গ : পুৰুষ	LQX1128694 ফটো উপলব্ধ	716 নাম : চৰ্বিনা গুয়াৰী স্বামীৰ নাম: ইন্দ্ৰ কুমাৰ ছেত্ৰী ঘৰ নং : ১৯৬ বয়স : 53 লিঙ্গ : মহিলা	LQX1131686 ফটো উপলব্ধ	717 নাম : ইন্দ্ৰ কুমাৰ ছেত্ৰী পিতাৰ নাম: খৰ্গ বাহাদুৰ ছেত্ৰী ঘৰ নং : ১৯৬ বয়স : 48 লিঙ্গ : পুৰুষ	LQX1128707 ফটো উপলব্ধ
718 নাম : সৰজ ছেত্ৰী পিতাৰ নাম: দিলীপ ছেত্ৰী ঘৰ নং : ১৯৬ বয়স : 32 লিঙ্গ : পুৰুষ	LQX1131937 ফটো উপলব্ধ	719 নাম : শুজাতা ছেত্ৰী পিতাৰ নাম: দিলীপ ছেত্ৰী ঘৰ নং : ১৯৬ বয়স : 30 লিঙ্গ : মহিলা	LQX1620639 ফটো উপলব্ধ	720 নাম : সুস্মিতা ছেত্ৰী পিতাৰ নাম: ইন্দ্ৰ কুমাৰ ছেত্ৰী ঘৰ নং : 196 বয়স : 22 লিঙ্গ : মহিলা	LQX7691876 ফটো উপলব্ধ



721 নাম : কতী ছেত্ৰী পিতাৰ নাম: ইন্দ্ৰ কুমাৰ ছেত্ৰী ঘৰ নং : 196 বয়স : 19 লিঙ্গ : মহিলা	PVJ0091280 ফটো উপলব্ধ	722 নাম : ভাৰনা ছেত্ৰী মাতৃৰ নাম: বীনা দেবী ঘৰ নং : 196 বয়স : 39 লিঙ্গ : মহিলা	LQX1128741 ফটো উপলব্ধ	723 নাম : পুনম ছেত্ৰী পিতাৰ নাম: কৃষ্ণ বাহাদুৰ ছেত্ৰী ঘৰ নং : 196 বয়স : 28 লিঙ্গ : মহিলা	FQM0233429 ফটো উপলব্ধ
D 724 নাম : বন বাহাদুৰ লিঙ্গু পিতাৰ নাম: নাৰতি লিঙ্গু ঘৰ নং : 198 বয়স : 57 লিঙ্গ : পুৰুষ	LQX1128763 ফটো উপলব্ধ	725 নাম : ৰেন ভূজেল স্বামীৰ নাম: বীৰ বাহাদুৰ ভূজেল ঘৰ নং : 201 বয়স : 32 লিঙ্গ : মহিলা	LQX1620731 ফটো উপলব্ধ	S 726 নাম : সাবিত্ৰী ভূজেল পিতাৰ নাম: বীৰ বাহাদুৰ ভূজেল ঘৰ নং : 201 বয়স : 30 লিঙ্গ : মহিলা	LQX0557801 ফটো উপলব্ধ
727 নাম : ৰাজ কুমাৰ ভূজেল মাতৃৰ নাম: চুকমায়ী ভূজেল ঘৰ নং : 201 বয়স : 29 লিঙ্গ : পুৰুষ	LQX0329458 ফটো উপলব্ধ	728 নাম : সঙ্গিতা চুৰ্বা পিতাৰ নাম: সাগৰ চুৰ্বা ঘৰ নং : 201 বয়স : 22 লিঙ্গ : মহিলা	LQX0568238 ফটো উপলব্ধ	729 নাম : বীনা বসুমতাৰী পিতাৰ নাম: দেবালী বসুমতাৰী ঘৰ নং : 201 বয়স : 40 লিঙ্গ : মহিলা	PVJ0058347 ফটো উপলব্ধ
730 নাম : অৰ্জুন শৰ্মা পিতাৰ নাম: লোক বাহাদুৰ শৰ্মা ঘৰ নং : 201 বয়স : 19 লিঙ্গ : পুৰুষ	PVJ0108258 ফটো উপলব্ধ	731 নাম : লাল বাহাদুৰ প্ৰধান পিতাৰ নাম: চেৰ বাহাদুৰ প্ৰধান ঘৰ নং : 201 বয়স : 68 লিঙ্গ : পুৰুষ	PVJ0106906 ফটো উপলব্ধ	732 নাম : কুমাৰ প্ৰধান পিতাৰ নাম: লাল বাহাদুৰ প্ৰধান ঘৰ নং : 201 বয়স : 30 লিঙ্গ : পুৰুষ	PVJ0106922 ফটো উপলব্ধ
733 নাম : ধৰ্মকান্ত কলিতা পিতাৰ নাম: ভাৰত কলিতা ঘৰ নং : 202 বয়স : 60 লিঙ্গ : পুৰুষ	LQX1128796 ফটো উপলব্ধ	734 নাম : কল্পনা কলিতা স্বামীৰ নাম: ধৰ্মকান্ত কলিতা ঘৰ নং : 202 বয়স : 46 লিঙ্গ : মহিলা	LQX1128809 ফটো উপলব্ধ	735 নাম : কমল জ্যোতি কলিতা পিতাৰ নাম: ধৰ্ম কান্ত কলিতা ঘৰ নং : 202 বয়স : 24 লিঙ্গ : পুৰুষ	LQX0529123 ফটো উপলব্ধ
736 নাম : কুলদীপ কলিতা পিতাৰ নাম: ধৰ্ম কান্ত কলিতা ঘৰ নং : 202 বয়স : 20 লিঙ্গ : পুৰুষ	PVJ0094938 ফটো উপলব্ধ	737 নাম : মোনালিসা কলিতা পিতাৰ নাম: অভিমনু কলিতা ঘৰ নং : 202 বয়স : 32 লিঙ্গ : মহিলা	LQX0428904 ফটো উপলব্ধ	738 নাম : কৃষ্ণ বাহাদুৰ গুৰু পিতাৰ নাম: মন বাহাদুৰ গুৰু ঘৰ নং : 203 বয়স : 53 লিঙ্গ : পুৰুষ	LQX1128832 ফটো উপলব্ধ
739 নাম : হীৰালাল গুৰু পিতাৰ নাম: মনবাহাদুৰ গুৰু ঘৰ নং : 203 বয়স : 42 লিঙ্গ : পুৰুষ	LQX1128843 ফটো উপলব্ধ	E 740 নাম : সংগীতা গুৰু পিতাৰ নাম: কৃষ্ণ বাঃ গুৰু ঘৰ নং : 203 বয়স : 30 লিঙ্গ : মহিলা	LQX0356816 ফটো উপলব্ধ	741 নাম : তীৰ্থ বাই পিতাৰ নাম: ফুলমায়ী বাই ঘৰ নং : 208 বয়স : 38 লিঙ্গ : পুৰুষ	LQX1128865 ফটো উপলব্ধ
742 নাম : মাইনো দৈমাৰী স্বামীৰ নাম: অজীত দৈমাৰী ঘৰ নং : 204 বয়স : 55 লিঙ্গ : মহিলা	PVJ0077321 ফটো উপলব্ধ	S 743 নাম : হেম বাহাদুৰ ছেত্ৰী পিতাৰ নাম: চেৰ বাহাদুৰ ছেত্ৰী ঘৰ নং : 204 বয়স : 65 লিঙ্গ : পুৰুষ	LQX1128887 ফটো উপলব্ধ	S 744 নাম : তাৰা ছেত্ৰী স্বামীৰ নাম: হেম বাহাদুৰ ছেত্ৰী ঘৰ নং : 204 বয়স : 61 লিঙ্গ : মহিলা	LQX1128898 ফটো উপলব্ধ
S 745 নাম : ইন্দ্ৰ ছেত্ৰী পিতাৰ নাম: হেম বা: ছেত্ৰী ঘৰ নং : 204 বয়স : 41 লিঙ্গ : মহিলা	LQX1128901 ফটো উপলব্ধ	S 746 নাম : খেম কুমাৰী ছেত্ৰী পিতাৰ নাম: হেম বাহাদুৰ ছেত্ৰী ঘৰ নং : 204 বয়স : 35 লিঙ্গ : মহিলা	LQX1128912 ফটো উপলব্ধ	S 747 নাম : বিজয় থাপা ছেত্ৰী পিতাৰ নাম: হেম বাহাদুৰ ছেত্ৰী ঘৰ নং : 204 বয়স : 32 লিঙ্গ : পুৰুষ	LQX1128923 ফটো উপলব্ধ
S 748 নাম : বিক্ৰম থাপা ছেত্ৰী পিতাৰ নাম: হেম বাহাদুৰ ছেত্ৰী ঘৰ নং : 204 বয়স : 32 লিঙ্গ : পুৰুষ	LQX1128934 ফটো উপলব্ধ	D 749 নাম : লাল বাহাদুৰ ছেত্ৰী পিতাৰ নাম: ধনৰাজ ছেত্ৰী ঘৰ নং : 206 বয়স : 80 লিঙ্গ : পুৰুষ	LQX1128945 ফটো উপলব্ধ	D 750 নাম : পবিত্ৰা কুমাৰ ছেত্ৰী স্বামীৰ নাম: লাল বাহাদুৰ ছেত্ৰী ঘৰ নং : 206 বয়স : 65 লিঙ্গ : মহিলা	LQX1128956 ফটো উপলব্ধ



D 751 নাম : চুশীলা ছেত্ৰী পিতাৰ নাম: লাল বাহাদুৰ ছেত্ৰী ঘৰ নং : ২০৬ বয়স : 45 লিঙ্গ : মহিলা	LQX1128967 ফটো উপলব্ধ	D 752 নাম : পূৰ্ণিমা ছেত্ৰী পিতাৰ নাম: লাল বাহাদুৰ ছেত্ৰী ঘৰ নং : ২০৬ বয়স : 42 লিঙ্গ : মহিলা	LQX1128978 ফটো উপলব্ধ	D 753 নাম : শান্তী ছেত্ৰী পিতাৰ নাম: লাল বাহাদুৰ ছেত্ৰী ঘৰ নং : ২০৬ বয়স : 40 লিঙ্গ : মহিলা	LQX1128989 ফটো উপলব্ধ
754 নাম : কমলেশ্বৰ বসুমতাৰি পিতাৰ নাম: হেম বসুমতাৰি ঘৰ নং : ২০৮ বয়স : 80 লিঙ্গ : পুৰুষ	LQX1128990 ফটো উপলব্ধ	755 নাম : থানেশ্বৰ বসুমতাৰি পিতাৰ নাম: কমলেশ্বৰ বসুমতাৰি ঘৰ নং : ২০৮ বয়স : 60 লিঙ্গ : পুৰুষ	LQX1129017 ফটো উপলব্ধ	756 নাম : মালতী বসুমতাৰি পিতাৰ নাম: কমলেশ্বৰ বসুমতাৰি ঘৰ নং : ২০৮ বয়স : 50 লিঙ্গ : মহিলা	LQX1129051 ফটো উপলব্ধ
757 নাম : জয়ন্তী বসুমতাৰি পিতাৰ নাম: কৃষ্ণ বড়ো ঘৰ নং : ২০৮ বয়স : 46 লিঙ্গ : মহিলা	LQX1129062 ফটো উপলব্ধ	758 নাম : আলু বসুমতাৰি পিতাৰ নাম: কমলেশ্বৰ বসুমতাৰি ঘৰ নং : ২০৮ বয়স : 42 লিঙ্গ : পুৰুষ	LQX1129084 ফটো উপলব্ধ	759 নাম : ৰতেশ্বৰ বসুমতাৰী পিতাৰ নাম: থানেশ্বৰ বসুমতাৰি ঘৰ নং : ২০৮ বয়স : 38 লিঙ্গ : পুৰুষ	LQX1129039 ফটো উপলব্ধ
760 নাম : পায়েল বসুমতাৰী স্বামীৰ নাম: ৰতেশ্বৰ ব ঘৰ নং : ২০৮ বয়স : 34 লিঙ্গ : মহিলা	LQX0329607 ফটো উপলব্ধ	761 নাম : ৰবিৰাম বসুমতাৰী পিতাৰ নাম: থানেশ্বৰ বসুমতাৰী ঘৰ নং : ২০৮ বয়স : 32 লিঙ্গ : পুৰুষ	LQX1131813 ফটো উপলব্ধ	762 নাম : কল্পনা বসুমতাৰী পিতাৰ নাম: তনেশ্বৰ বসুমতাৰী ঘৰ নং : ২০৮ বয়স : 31 লিঙ্গ : মহিলা	LQX0185116 ফটো উপলব্ধ
763 নাম : মিলন্তি বসুমতাৰী স্বামীৰ নাম: গজেন বসুমতাৰি ঘৰ নং : 208 ক বয়স : 59 লিঙ্গ : মহিলা	LQX1129073 ফটো উপলব্ধ	764 নাম : বিন্দিয়া বসুমতাৰী পিতাৰ নাম: গৌজেন বসুমতাৰী ঘৰ নং : 208 ক বয়স : 32 লিঙ্গ : মহিলা	LQX0185108 ফটো উপলব্ধ	765 নাম : বেনুধৰ বড়ো পিতাৰ নাম: মাৰ্গন বড়ো ঘৰ নং : ২১০ বয়স : 62 লিঙ্গ : পুৰুষ	LQX1129095 ফটো উপলব্ধ
766 নাম : আশাৰী মচাহাৰী স্বামীৰ নাম: বেনুধৰ বড়ো ঘৰ নং : ২১০ বয়স : 57 লিঙ্গ : মহিলা	LQX1129108 ফটো উপলব্ধ	767 নাম : বিলিমা বড়ো পিতাৰ নাম: বেনুধৰ বড়ো ঘৰ নং : ২১০ বয়স : 31 লিঙ্গ : পুৰুষ	LQX1131653 ফটো উপলব্ধ	768 নাম : ব্ৰেটী বড়ো পিতাৰ নাম: বেনুধৰ বড়ো ঘৰ নং : ২১০ বয়স : 27 লিঙ্গ : মহিলা	LQX0234302 ফটো উপলব্ধ
769 নাম : বিলবৰ বড়ো পিতাৰ নাম: বেনুধৰ বড়ো ঘৰ নং : 210 বয়স : 19 লিঙ্গ : পুৰুষ	PVJ0093351 ফটো উপলব্ধ	770 নাম : কপিল চুৰ্বা পিতাৰ নাম: কমল চুৰ্বা ঘৰ নং : 210 বয়স : 19 লিঙ্গ : পুৰুষ	PVJ0093591 ফটো উপলব্ধ	771 নাম : ৰাজধান মগৰ পিতাৰ নাম: পদম মগৰ ঘৰ নং : 210 ক বয়স : 57 লিঙ্গ : পুৰুষ	LQX0001296 ফটো উপলব্ধ
772 নাম : মেৰি থাপা স্বামীৰ নাম: ৰাজধান মগৰ ঘৰ নং : 210 ক বয়স : 50 লিঙ্গ : মহিলা	LQX0001298 ফটো উপলব্ধ	773 নাম : আশীষ থাপা মগৰ মাতৃৰ নাম: মেৰি থাপা মগৰ ঘৰ নং : 210 ক বয়স : 25 লিঙ্গ : পুৰুষ	LQX1126671 ফটো উপলব্ধ	774 নাম : ঘন বাহাদুৰ ছেত্ৰী পিতাৰ নাম: খৰ্ক বাহাদুৰ ছেত্ৰী ঘৰ নং : ২১৩ বয়স : 39 লিঙ্গ : পুৰুষ	LQX1129142 ফটো উপলব্ধ
775 নাম : কুমাৰ ৰাই পিতাৰ নাম: অমৃত ৰাই ঘৰ নং : ২১৪ বয়স : 78 লিঙ্গ : পুৰুষ	LQX1129153 ফটো উপলব্ধ	D 776 নাম : পনিমা ৰাই স্বামীৰ নাম: কুমাৰ ৰাই ঘৰ নং : ২১৪ বয়স : 65 লিঙ্গ : মহিলা	LQX1129164 ফটো উপলব্ধ	777 নাম : প্ৰমিলা বড়ো স্বামীৰ নাম: কুমাৰ ৰাই ঘৰ নং : ২১৪ বয়স : 62 লিঙ্গ : মহিলা	LQX1151893 ফটো উপলব্ধ
778 নাম : গৌতম ৰাই পিতাৰ নাম: কুমাৰ ৰাই ঘৰ নং : ২১৪ বয়স : 48 লিঙ্গ : পুৰুষ	LQX1129175 ফটো উপলব্ধ	D 779 নাম : লীলামায়া ৰাই পিতাৰ নাম: কুমাৰ ৰাই ঘৰ নং : ২১৪ বয়স : 44 লিঙ্গ : মহিলা	LQX1129186 ফটো উপলব্ধ	780 নাম : ৰূপেশ ৰাই পিতাৰ নাম: গৌতম ৰাই ঘৰ নং : 214 বয়স : 20 লিঙ্গ : পুৰুষ	PVJ0112540 ফটো উপলব্ধ



<p>E 781 LQX1129197</p> <p>নাম : দিলীৰাম ছেত্ৰী পিতাৰ নাম : নৰ বাহাদুৰ ছেত্ৰী ঘৰ নং : ২২৫ বয়স : 74 লিঙ্গ : পুৰুষ</p> <p>ফটো উপলব্ধ</p>	<p>782 LQX1620764</p> <p>নাম : জগন্মায়া ছেত্ৰী স্বামীৰ নাম : দিলীৰাম ছেত্ৰী ঘৰ নং : ২২৫ বয়স : 72 লিঙ্গ : মহিলা</p> <p>ফটো উপলব্ধ</p>	<p>D 783 LQX1129211</p> <p>নাম : কেবী চুৰ্বা পিতাৰ নাম : কন্ট চুৰ্বা ঘৰ নং : ২২৫ বয়স : 70 লিঙ্গ : পুৰুষ</p> <p>ফটো উপলব্ধ</p>
<p>D 784 LQX1129200</p> <p>নাম : জনকীমায়া ছেত্ৰী স্বামীৰ নাম : দিলীৰাম ছেত্ৰী ঘৰ নং : ২২৫ বয়স : 58 লিঙ্গ : মহিলা</p> <p>ফটো উপলব্ধ</p>	<p>785 LQX0554535</p> <p>নাম : বাধিকা ছেত্ৰী পিতাৰ নাম : দিলীৰাম ছেত্ৰী ঘৰ নং : ২২৫ বয়স : 32 লিঙ্গ : মহিলা</p> <p>ফটো উপলব্ধ</p>	<p>786 LQX0556761</p> <p>নাম : মদন কুমাৰ চেত্ৰী পিতাৰ নাম : দিলীৰাম চেত্ৰী ঘৰ নং : ২২৫ বয়স : 29 লিঙ্গ : পুৰুষ</p> <p>ফটো উপলব্ধ</p>
<p>787 LQX0402214</p> <p>নাম : টেক বাহাদুৰ ছেত্ৰী পিতাৰ নাম : দিলীৰাম ছেত্ৰী ঘৰ নং : ২২৫ বয়স : 25 লিঙ্গ : পুৰুষ</p> <p>ফটো উপলব্ধ</p>	<p>D 788 LQX1129222</p> <p>নাম : তামণা চুৰ্বা স্বামীৰ নাম : কেবী চুৰ্বা ঘৰ নং : ২২৫ বয়স : 60 লিঙ্গ : মহিলা</p> <p>ফটো উপলব্ধ</p>	<p>D 789 LQX1129233</p> <p>নাম : তেক বগা চুৰ্বা পিতাৰ নাম : কেবী চুৰ্বা ঘৰ নং : ২২৫ বয়স : 42 লিঙ্গ : পুৰুষ</p> <p>ফটো উপলব্ধ</p>
<p>D 790 LQX1129244</p> <p>নাম : অম্ব প্ৰকাশ চুৰ্বা পিতাৰ নাম : কেবী চুৰ্বা ঘৰ নং : ২২৫ বয়স : 38 লিঙ্গ : পুৰুষ</p> <p>ফটো উপলব্ধ</p>	<p>D 791 LQX1129255</p> <p>নাম : ভাৰতী চুৰ্বা পিতাৰ নাম : কেবী চুৰ্বা ঘৰ নং : ২২৫ বয়স : 38 লিঙ্গ : মহিলা</p> <p>ফটো উপলব্ধ</p>	<p>792 LQX1129277</p> <p>নাম : দুৰ্গা দেবী স্বামীৰ নাম : হৰি প্ৰসাদ শৰ্মা ঘৰ নং : ২২৬ বয়স : 67 লিঙ্গ : মহিলা</p> <p>ফটো উপলব্ধ</p>
<p>793 LQX1129299</p> <p>নাম : গোপাল শৰ্মা পিতাৰ নাম : হৰি প্ৰসাদ শৰ্মা ঘৰ নং : ২২৬ বয়স : 42 লিঙ্গ : পুৰুষ</p> <p>ফটো উপলব্ধ</p>	<p>794 LQX1108787</p> <p>নাম : জ্যোতি নাৰ্জাৰী পিতাৰ নাম : বিমল নাৰ্জাৰী ঘৰ নং : 216 বয়স : 40 লিঙ্গ : মহিলা</p> <p>ফটো উপলব্ধ</p>	<p>795 LQX1129302</p> <p>নাম : গুৰু প্ৰসাদ শৰ্মা পিতাৰ নাম : হৰি প্ৰসাদ শৰ্মা ঘৰ নং : ২২৬ বয়স : 39 লিঙ্গ : পুৰুষ</p> <p>ফটো উপলব্ধ</p>
<p>796 LQX1129313</p> <p>নাম : থানেশ্বৰী শৰ্মা দেবী পিতাৰ নাম : হৰি প্ৰসাদ শৰ্মা ঘৰ নং : ২২৬ বয়স : 35 লিঙ্গ : মহিলা</p> <p>ফটো উপলব্ধ</p>	<p>797 LQX0186999</p> <p>নাম : টিকামায়া দেবী স্বামীৰ নাম : গোপাল শৰ্মা ঘৰ নং : ২২৬ বয়স : 33 লিঙ্গ : মহিলা</p> <p>ফটো উপলব্ধ</p>	<p>S 798 LQX1620775</p> <p>নাম : মুনাল চৰকাৰ পিতাৰ নাম : নবায়ন চৰকাৰ ঘৰ নং : ২২৬ বয়স : 30 লিঙ্গ : পুৰুষ</p> <p>ফটো উপলব্ধ</p>
<p>S 799 PVJ0125054</p> <p>নাম : মনিকা বসুমতাৰী স্বামীৰ নাম : মুনাল চৰকাৰ ঘৰ নং : ২২৬ বয়স : 30 লিঙ্গ : মহিলা</p> <p>ফটো উপলব্ধ</p>	<p>800 LQX0234203</p> <p>নাম : তুলসী দেবী স্বামীৰ নাম : গুৰু প্ৰ শৰ্মা ঘৰ নং : ২২৬ বয়স : 28 লিঙ্গ : মহিলা</p> <p>ফটো উপলব্ধ</p>	<p>S 801 LQX0553461</p> <p>নাম : বাজু সৰকাৰ পিতাৰ নাম : নবায়ন চৰকাৰ ঘৰ নং : ২২৬ বয়স : 24 লিঙ্গ : পুৰুষ</p> <p>ফটো উপলব্ধ</p>
<p>S 802 LQX1129357</p> <p>নাম : গোপাল শৰ্মা অধিকাৰী পিতাৰ নাম : ধৰ্মেন্দ শৰ্মা ঘৰ নং : ২২৬ বয়স : 60 লিঙ্গ : পুৰুষ</p> <p>ফটো উপলব্ধ</p>	<p>S 803 LQX1129335</p> <p>নাম : দিপাঞ্জলী চৰকাৰ স্বামীৰ নাম : নবায়ন চৰকাৰ ঘৰ নং : ২২৬ বয়স : 45 লিঙ্গ : মহিলা</p> <p>ফটো উপলব্ধ</p>	<p>S 804 LQX1129368</p> <p>নাম : বেনকা দেবী স্বামীৰ নাম : গোপাল শৰ্মা অধিকাৰী ঘৰ নং : ২২৬ বয়স : 45 লিঙ্গ : মহিলা</p> <p>ফটো উপলব্ধ</p>
<p>805 LQX1129380</p> <p>নাম : যামিনী বাল্লা মোছাহাৰী স্বামীৰ নাম : কাৰ্তিক মোছাহাৰী ঘৰ নং : ২২৭ বয়স : 65 লিঙ্গ : মহিলা</p> <p>ফটো উপলব্ধ</p>	<p>806 LQX0187328</p> <p>নাম : দেবৰাজ মোছাহাৰী পিতাৰ নাম : কাৰ্তিক মোছাহাৰী ঘৰ নং : ২২৭ বয়স : 34 লিঙ্গ : পুৰুষ</p> <p>ফটো উপলব্ধ</p>	<p>807 LQX0365247</p> <p>নাম : নীতা মোছাহাৰী পিতাৰ নাম : কাৰ্তিক মোছাহাৰী ঘৰ নং : ২২৭ বয়স : 34 লিঙ্গ : মহিলা</p> <p>ফটো উপলব্ধ</p>
<p>808 LQX0427674</p> <p>নাম : বৰ্ণালী বসুমতাৰী স্বামীৰ নাম : হাদুং বসুমতাৰী ঘৰ নং : ২২৭ বয়স : 32 লিঙ্গ : মহিলা</p> <p>ফটো উপলব্ধ</p>	<p>809 LQX0548974</p> <p>নাম : বেনিথা চুৰ্বা পিতাৰ নাম : মাহিত চুৰ্বা ঘৰ নং : ২২৭ বয়স : 27 লিঙ্গ : মহিলা</p> <p>ফটো উপলব্ধ</p>	<p>810 LQX0234450</p> <p>নাম : মিথিসাৰ বসুমতাৰী পিতাৰ নাম : সুকৰ্ণ বসুমতাৰী ঘৰ নং : ২২৭ বয়স : 28 লিঙ্গ : পুৰুষ</p> <p>ফটো উপলব্ধ</p>



<p>811</p> <p>নাম : শমশ্ৰী বসুমতাৰী পিতাৰ নাম: ৰাধিকা বসুমতাৰী ঘৰ নং : 217খ বয়স : 48 লিঙ্গ : মহিলা</p> <p>PVJ0095216</p> <p>ফটো উপলব্ধ</p>	<p>812</p> <p>নাম : সুৰেশ মোছাহাৰী পিতাৰ নাম: জোৎস্না মোছাহাৰী ঘৰ নং : 21৭ঙ বয়স : 27 লিঙ্গ : পুৰুষ</p> <p>LQX0234351</p> <p>ফটো উপলব্ধ</p>	<p>D 813</p> <p>নাম : জোতনা ছেত্ৰী স্বামীৰ নাম: ভীম বাহাদুৰ ছেত্ৰী ঘৰ নং : 21৭ক বয়স : 77 লিঙ্গ : মহিলা</p> <p>LQX1129391</p> <p>ফটো উপলব্ধ</p>
<p>814</p> <p>নাম : সুকৰাম বসুমতাৰী পিতাৰ নাম: ৰাধিকা বসুমতাৰী ঘৰ নং : 21৭গ বয়স : 58 লিঙ্গ : পুৰুষ</p> <p>LQX1129437</p> <p>ফটো উপলব্ধ</p>	<p>815</p> <p>নাম : খামবাশ্ৰী বসুমতাৰী স্বামীৰ নাম: সুকৰাম বসুমতাৰী ঘৰ নং : 21৭গ বয়স : 54 লিঙ্গ : মহিলা</p> <p>LQX1129448</p> <p>ফটো উপলব্ধ</p>	<p>816</p> <p>নাম : সুশীলা মোছাহাৰী স্বামীৰ নাম: মলিন মোছাহাৰী ঘৰ নং : 21৭ঙ বয়স : 47 লিঙ্গ : মহিলা</p> <p>LQX1129482</p> <p>ফটো উপলব্ধ</p>
<p>817</p> <p>নাম : হাদুং বসুমতাৰী পিতাৰ নাম: ৰাধিকা বসুমতাৰী ঘৰ নং : 21৭খ বয়স : 42 লিঙ্গ : পুৰুষ</p> <p>LQX1129426</p> <p>ফটো উপলব্ধ</p>	<p>818</p> <p>নাম : সবিতা দেমাৰী পিতাৰ নাম: মঙ্গল দেমাৰী ঘৰ নং : 295 বয়স : 40 লিঙ্গ : মহিলা</p> <p>LQX1110629</p> <p>ফটো উপলব্ধ</p>	<p># 819</p> <p>নাম : ৰূপা নাৰ্জাৰী স্বামীৰ নাম: মনেশ্বৰ বৰো ঘৰ নং : হাউচ নো 74 বয়স : 30 লিঙ্গ : মহিলা</p> <p>LQX0320994</p> <p>ফটো উপলব্ধ</p>
<p>820</p> <p>নাম : চন্দন বসুমতাৰী পিতাৰ নাম: মৰ্বিল বসুমতাৰী ঘৰ নং : 3৫৯ গ বয়স : 28 লিঙ্গ : পুৰুষ</p> <p>LQX0321299</p> <p>ফটো উপলব্ধ</p>	<p>821</p> <p>নাম : টীনা চুকা স্বামীৰ নাম: কৰ্ণ বাহাদুৰ চুকা ঘৰ নং : 81৯ বয়স : 43 লিঙ্গ : মহিলা</p> <p>LQX0530410</p> <p>ফটো উপলব্ধ</p>	<p>822</p> <p>নাম : সুজিতা ৰাই পিতাৰ নাম: পূৰ্ণ বাহাদুৰ ঘৰ নং : 457 বয়স : 23 লিঙ্গ : মহিলা</p> <p>PVJ0071357</p> <p>ফটো উপলব্ধ</p>
<p>823</p> <p>নাম : ৰাজিব মচাহাৰি পিতাৰ নাম: জুলিশ মচাহাৰি ঘৰ নং : 574 বয়স : 25 লিঙ্গ : পুৰুষ</p> <p>LQX0536540</p> <p>ফটো উপলব্ধ</p>	<p>824</p> <p>নাম : এলিসাবেত মোছাহাৰী স্বামীৰ নাম: ৰাজিব মোছাহাৰী ঘৰ নং : 574 বয়স : 24 লিঙ্গ : মহিলা</p> <p>PVJ0071811</p> <p>ফটো উপলব্ধ</p>	<p>825</p> <p>নাম : ৰুমা বসুমতাৰী পিতাৰ নাম: বিপিন বসুমতাৰী ঘৰ নং : 613 বয়স : 19 লিঙ্গ : মহিলা</p> <p>PVJ0089490</p> <p>ফটো উপলব্ধ</p>



826	LQX1132054	ফটো উপলব্ধ
নাম : খান্দৰি নাৰ্জাৰী পিতাৰ নাম: যোচেফ নাৰ্জাৰী ঘৰ নং : ৫ বয়স : 39 লিঙ্গ : মহিলা		

827	LQX1132032	ফটো উপলব্ধ
নাম : দণণ নাৰ্জাৰী পিতাৰ নাম: যোচেফ নাৰ্জাৰী ঘৰ নং : ৫ বয়স : 32 লিঙ্গ : পুৰুষ		

828	LQX1162007	ফটো উপলব্ধ
নাম : বিষ্টিনা নাৰ্জাৰী স্বামীৰ নাম: ধনান নাৰ্জাৰী ঘৰ নং : 5 বয়স : 28 লিঙ্গ : মহিলা		

829	LQX0137539	ফটো উপলব্ধ
নাম : বিনাইশী নাৰ্জাৰী পিতাৰ নাম: জাচেফ নাৰ্জাৰী ঘৰ নং : ০৫ বয়স : 27 লিঙ্গ : পুৰুষ		

830	PVJ0013490	ফটো উপলব্ধ
নাম : প্ৰচেন বসুমতাৰী পিতাৰ নাম: বাৰ্জেন বসুমতাৰী ঘৰ নং : 5 বয়স : 24 লিঙ্গ : পুৰুষ		

831	PVJ0059899	ফটো উপলব্ধ
নাম : উদংগ বসুমতাৰী পিতাৰ নাম: শ্ৰীৰাম বসুমতাৰী ঘৰ নং : 5ক বয়স : 41 লিঙ্গ : পুৰুষ		

832	LQX0360289	ফটো উপলব্ধ
নাম : নৰেশ্বৰ বড়ো পিতাৰ নাম: বিৰেন বড়ো ঘৰ নং : ৫ক বয়স : 39 লিঙ্গ : পুৰুষ		

833	LQX0357657	ফটো উপলব্ধ
নাম : এষ্টেৰ বড়ো স্বামীৰ নাম: নৰেশ্বৰ বড়ো ঘৰ নং : ৫ক বয়স : 34 লিঙ্গ : মহিলা		

834	LQX0560003	ফটো উপলব্ধ
নাম : বখিত ব্ৰহ্ম পিতাৰ নাম: আনন্দ ব্ৰহ্ম ঘৰ নং : 6 বয়স : 22 লিঙ্গ : পুৰুষ		

835	LQX1129642	ফটো উপলব্ধ
নাম : হৰেন্দ্ৰ দৈমাৰী পিতাৰ নাম: নাথানেল দৈমাৰী ঘৰ নং : ৬ক বয়স : 87 লিঙ্গ : পুৰুষ		

836	LQX1129697	ফটো উপলব্ধ
নাম : খেলোপ ব্ৰহ্ম স্বামীৰ নাম: আনন্দ ব্ৰহ্ম ঘৰ নং : ৬খ বয়স : 57 লিঙ্গ : মহিলা		

837	LQX1129766	ফটো উপলব্ধ
নাম : বঞ্জু বৰ্মন স্বামীৰ নাম: উমেশ বৰ্মন ঘৰ নং : ১৯ বয়স : 62 লিঙ্গ : মহিলা		

838	LQX1129777	ফটো উপলব্ধ
নাম : মুকুট বৰ্মন পিতাৰ নাম: উমেশ বৰ্মন ঘৰ নং : ১৯ বয়স : 52 লিঙ্গ : পুৰুষ		

839	LQX1132076	ফটো উপলব্ধ
নাম : মমি বৰ্মন স্বামীৰ নাম: মুকুট বৰ্মন ঘৰ নং : ১৯ বয়স : 32 লিঙ্গ : মহিলা		

E 840	LQX1129824	ফটো উপলব্ধ
নাম : ইভা দাস স্বামীৰ নাম: প্ৰফুল্ল দাস ঘৰ নং : ১৩ বয়স : 45 লিঙ্গ : মহিলা		

841	LQX7656424	ফটো উপলব্ধ
নাম : মনায় দাস মাতৃৰ নাম: ইভা দাস ঘৰ নং : 23 বয়স : 21 লিঙ্গ : পুৰুষ		

842	LQX0510305	ফটো উপলব্ধ
নাম : প্ৰমিলা বসুমতাৰী মাতৃৰ নাম: লোখী বসুমতাৰী ঘৰ নং : ৩৯ বয়স : 27 লিঙ্গ : মহিলা		

843	LQX1152826	ফটো উপলব্ধ
নাম : চৈমা বড়ো পিতাৰ নাম: চাৰ্যাবাম বড়ো ঘৰ নং : 44 বয়স : 56 লিঙ্গ : পুৰুষ		

844	LQX1121847	ফটো উপলব্ধ
নাম : সবিতা চৌহান স্বামীৰ নাম: প্ৰভু নাথ চৌহান ঘৰ নং : 44 বয়স : 25 লিঙ্গ : মহিলা		

845	LQX1129880	ফটো উপলব্ধ
নাম : শায়া বসুমতাৰী স্বামীৰ নাম: তাৰিণী বসুমতাৰী ঘৰ নং : 8৮ বয়স : 62 লিঙ্গ : মহিলা		

846	LQX1129879	ফটো উপলব্ধ
নাম : তৰনী বসুমতাৰী পিতাৰ নাম: বহৈন বসুমতাৰী ঘৰ নং : 8৮ বয়স : 59 লিঙ্গ : পুৰুষ		

847	LQX0491704	ফটো উপলব্ধ
নাম : অনীতা ৰাভা স্বামীৰ নাম: ধনিজা ৰাভা ঘৰ নং : ৪৮গ বয়স : 54 লিঙ্গ : মহিলা		

848	LQX1129993	ফটো উপলব্ধ
নাম : অমল ব্ৰহ্ম পিতাৰ নাম: খৰতা ব্ৰহ্ম ঘৰ নং : ৪৮গ বয়স : 45 লিঙ্গ : পুৰুষ		

849	LQX0229468	ফটো উপলব্ধ
নাম : বঞ্জিত বড়ো পিতাৰ নাম: জুনু বড়ো ঘৰ নং : ৪৮ বয়স : 38 লিঙ্গ : পুৰুষ		

850	LQX1129891	ফটো উপলব্ধ
নাম : ৰাজা বসুমতাৰী পিতাৰ নাম: তৰনী বসুমতাৰী ঘৰ নং : 8৮ বয়স : 35 লিঙ্গ : পুৰুষ		

851	LQX7682586	ফটো উপলব্ধ
নাম : কুশো বড়ো পিতাৰ নাম: জুনুৰাম বড়ো ঘৰ নং : 48 বয়স : 35 লিঙ্গ : পুৰুষ		

852	LQX1129904	ফটো উপলব্ধ
নাম : ছোমাওছাৰু বসুমতাৰী পিতাৰ নাম: তৰনী বসুমতাৰী ঘৰ নং : 8৮ বয়স : 34 লিঙ্গ : পুৰুষ		

853	LQX0229617	ফটো উপলব্ধ
নাম : অঞ্জলি বড়ো স্বামীৰ নাম: ৰঞ্জিত বড়ো ঘৰ নং : 8৮ বয়স : 30 লিঙ্গ : মহিলা		

854	LQX1159474	ফটো উপলব্ধ
নাম : মঞ্জুশী বড়ো স্বামীৰ নাম: ৰাজা বসুমতাৰী ঘৰ নং : 8৮ বয়স : 24 লিঙ্গ : মহিলা		

855	LQX7655434	ফটো উপলব্ধ
নাম : সিমাংসী গয়াৰী স্বামীৰ নাম: শ্ৰমৰশৰ বসুমতাৰী ঘৰ নং : 48 বয়স : 22 লিঙ্গ : মহিলা		



856 নাম : নিৰ্মালী দৈমাৰী স্বামীৰ নাম : জেহেঙ্কেল দৈমাৰী ঘৰ নং : 8৮৮ বয়স : 49 লিঙ্গ : মহিলা	LQX0364224 ফটো উপলব্ধ	857 নাম : এলিওন দৈমাৰী পিতাৰ নাম : জেহেঙ্কেল দৈমাৰী ঘৰ নং : 8৮৮ বয়স : 30 লিঙ্গ : পুৰুষ	LQX0363697 ফটো উপলব্ধ	858 নাম : মিলিকা দৈমাৰী পিতাৰ নাম : জেহেঙ্কেল দৈমাৰী ঘৰ নং : 8৮৮ বয়স : 28 লিঙ্গ : মহিলা	LQX0363671 ফটো উপলব্ধ
859 নাম : মনোজ বড়ো পিতাৰ নাম : জুনা বড়ো ঘৰ নং : 8৮৮ বয়স : 27 লিঙ্গ : পুৰুষ	LQX0234401 ফটো উপলব্ধ	860 নাম : পূৰ্ণিমা বড়ো স্বামীৰ নাম : মনোজ বড়ো ঘৰ নং : 8৮৮ বয়স : 29 লিঙ্গ : মহিলা	LQX0234211 ফটো উপলব্ধ	861 নাম : সুৰেন বসুমতাৰী পিতাৰ নাম : খৰ্গেশ্বৰ বসুমতাৰী ঘৰ নং : 8৮৮ বয়স : 62 লিঙ্গ : পুৰুষ	LQX1129937 ফটো উপলব্ধ
862 নাম : ৰাজীৱ ব্ৰহ্ম পিতাৰ নাম : কৰেশ্বৰ বসুমতাৰী ঘৰ নং : 8৮৮ বয়স : 60 লিঙ্গ : পুৰুষ	LQX1129915 ফটো উপলব্ধ	863 নাম : জুনৰাম বড়ো পিতাৰ নাম : কষ্টৰাম বড়ো ঘৰ নং : 8৮৮ বয়স : 57 লিঙ্গ : পুৰুষ	LQX1129971 ফটো উপলব্ধ	864 নাম : অনিমা বড়ো স্বামীৰ নাম : জুনৰাম বড়ো ঘৰ নং : 8৮৮ বয়স : 52 লিঙ্গ : মহিলা	LQX1129982 ফটো উপলব্ধ
865 নাম : বৃধবাৰী বসুমতাৰী স্বামীৰ নাম : সুৰেন বসুমতাৰী ঘৰ নং : 8৮৮ বয়স : 45 লিঙ্গ : মহিলা	LQX1129948 ফটো উপলব্ধ	866 নাম : ৰহেলা ব্ৰহ্ম স্বামীৰ নাম : অমল ব্ৰহ্ম ঘৰ নং : 8৮৮ বয়স : 39 লিঙ্গ : মহিলা	LQX1130003 ফটো উপলব্ধ	867 নাম : ৰাজু বালা দাস স্বামীৰ নাম : চন্দ্ৰকান্ত দাস ঘৰ নং : ৫০ বয়স : 70 লিঙ্গ : মহিলা	LQX1130105 ফটো উপলব্ধ
E 868 নাম : ৰহেচন বসুমতাৰী মাতৃৰ নাম : বাসন্তী বসুমতাৰী ঘৰ নং : ৫০ বয়স : 50 লিঙ্গ : পুৰুষ	LQX1130081 ফটো উপলব্ধ	869 নাম : দিপকু দাস পিতাৰ নাম : চন্দ্ৰ কান্ত দাস ঘৰ নং : ৫০ বয়স : 41 লিঙ্গ : পুৰুষ	LQX0364240 ফটো উপলব্ধ	870 নাম : চৈল্য বালা বড়ো স্বামীৰ নাম : নাৰায়ন বড়ো ঘৰ নং : ৫১ বয়স : 58 লিঙ্গ : মহিলা	LQX1130127 ফটো উপলব্ধ
871 নাম : ৰিংকু বড়ো পিতাৰ নাম : নাৰায়ন বড়ো ঘৰ নং : ৫১ বয়স : 41 লিঙ্গ : পুৰুষ	LQX1130138 ফটো উপলব্ধ	S 872 নাম : সঙ্গীতা বড়ো স্বামীৰ নাম : ৰিংকু বড়ো ঘৰ নং : ৫১ বয়স : 37 লিঙ্গ : মহিলা	LQX1130149 ফটো উপলব্ধ	873 নাম : ৰঞ্জলিত বড়ো পিতাৰ নাম : নিৰেন বড়ো ঘৰ নং : ৫১ বয়স : 34 লিঙ্গ : পুৰুষ	LQX0233387 ফটো উপলব্ধ
874 নাম : চুমিত্ৰা হৰিজন স্বামীৰ নাম : কৃষ্ণ বাহাদুৰ হৰিজন ঘৰ নং : ৫১ বয়স : 34 লিঙ্গ : মহিলা	LQX0411736 ফটো উপলব্ধ	875 নাম : নন্দন বসুমতাৰী পিতাৰ নাম : কামেশ্বৰ বসুমতাৰী ঘৰ নং : 51 বয়স : 30 লিঙ্গ : পুৰুষ	PVJ0013458 ফটো উপলব্ধ	E 876 নাম : কামেশ্বৰ বসুমতাৰী পিতাৰ নাম : খৰ্গেশ্বৰ বসুমতাৰী ঘৰ নং : ৫১ বয়স : 62 লিঙ্গ : পুৰুষ	LQX1130150 ফটো উপলব্ধ
877 নাম : উৰ্বশী বসুমতাৰী স্বামীৰ নাম : কামেশ্বৰ বসুমতাৰী ঘৰ নং : ৫১ বয়স : 52 লিঙ্গ : মহিলা	LQX1130161 ফটো উপলব্ধ	878 নাম : কৃষ্ণ হৰিজন পিতাৰ নাম : জয়নাথ ৰবি দাস ঘৰ নং : ৫১ বয়স : 39 লিঙ্গ : পুৰুষ	LQX1130207 ফটো উপলব্ধ	879 নাম : ৰাজীৱ বসুমতাৰী পিতাৰ নাম : কামেশ্বৰ বসুমতাৰী ঘৰ নং : ৫১ বয়স : 36 লিঙ্গ : পুৰুষ	LQX1130172 ফটো উপলব্ধ
880 নাম : পদমী বসুমতাৰী স্বামীৰ নাম : ৰামেশ্বৰ বসুমতাৰী ঘৰ নং : ৫১ বয়স : 60 লিঙ্গ : মহিলা	LQX1130274 ফটো উপলব্ধ	881 নাম : শকুন্তলা নায়ক স্বামীৰ নাম : প্ৰহলাদ নায়ক ঘৰ নং : 58 বয়স : 53 লিঙ্গ : মহিলা	LQX0506725 ফটো উপলব্ধ	D 882 নাম : দীনেশ প্ৰধান পিতাৰ নাম : নাৰায়ন প্ৰধান ঘৰ নং : ৫১ বয়স : 75 লিঙ্গ : পুৰুষ	LQX1130285 ফটো উপলব্ধ
D 883 নাম : মমিতা প্ৰধান স্বামীৰ নাম : দীনেশ প্ৰধান ঘৰ নং : ৫১ বয়স : 65 লিঙ্গ : মহিলা	LQX1130296 ফটো উপলব্ধ	D 884 নাম : বৰন প্ৰধান পিতাৰ নাম : দীনেশ প্ৰধান ঘৰ নং : ৫১ বয়স : 51 লিঙ্গ : পুৰুষ	LQX1130309 ফটো উপলব্ধ	885 নাম : গিতা বসুমতাৰী মাতৃৰ নাম : ৰনি বসুমতাৰী ঘৰ নং : ৬২ বয়স : 34 লিঙ্গ : মহিলা	LQX0494252 ফটো উপলব্ধ



D 886	LQX1130310	নাম : আতাৰউদ্দিন আলি পিতাৰ নাম: কলিমুদ্দিন আলি ঘৰ নং : ৬৫ বয়স : 80 লিঙ্গ : পুৰুষ	ফটো উপলব্ধ	D 887	LQX1130321	নাম : আজিৰন নেছা স্বামীৰ নাম: আতাৰউদ্দিন আলি ঘৰ নং : ৬৫ বয়স : 61 লিঙ্গ : মহিলা	ফটো উপলব্ধ	D 888	LQX1130332	নাম : আজিহল আলি পিতাৰ নাম: আতাৰউদ্দিন আলি ঘৰ নং : ৬৫ বয়স : 55 লিঙ্গ : পুৰুষ	ফটো উপলব্ধ
889	LQX0521112	নাম : ধনৰাজ বসুমতাৰী পিতাৰ নাম: কুমাৰি বসুমতাৰী ঘৰ নং : ৭৫ বয়স : 26 লিঙ্গ : পুৰুষ	ফটো উপলব্ধ	890	LQX1120856	নাম : বাজেশ বসুমতাৰী মাতৃৰ নাম: মীৰিফা বসুমতাৰী ঘৰ নং : ৭৭ বয়স : 26 লিঙ্গ : পুৰুষ	ফটো উপলব্ধ	D 891	LQX1130343	নাম : শঙ্কৰ প্ৰসাদ যাদব পিতাৰ নাম: সুৰেন যাদব ঘৰ নং : ৮৪ বয়স : 58 লিঙ্গ : পুৰুষ	ফটো উপলব্ধ
892	LQX1130376	নাম : শান্তী ডেকা স্বামীৰ নাম: দেবেন চন্দ্ৰ ডেকা ঘৰ নং : ৮৬ বয়স : 43 লিঙ্গ : মহিলা	ফটো উপলব্ধ	893	LQX1130387	নাম : সীমা ব্ৰহ্ম পিতাৰ নাম: কমলেশ্বৰ ব্ৰহ্ম ঘৰ নং : ৮৬ বয়স : 39 লিঙ্গ : মহিলা	ফটো উপলব্ধ	894	LQX1132043	নাম : লক্ষ্মী ব্ৰহ্ম মাতৃৰ নাম: সুচালা ব্ৰহ্ম ঘৰ নং : ৮৬ বয়স : 30 লিঙ্গ : পুৰুষ	ফটো উপলব্ধ
895	LQX0264465	নাম : মুন ব্ৰহ্ম বড়ো পিতাৰ নাম: কমলেশ্বৰ ব্ৰহ্ম ঘৰ নং : ৮৬ বয়স : 28 লিঙ্গ : মহিলা	ফটো উপলব্ধ	896	LQX1130401	নাম : দীপেন বসুমতাৰী পিতাৰ নাম: প্ৰলয় বসুমতাৰী ঘৰ নং : ৮৮ বয়স : 40 লিঙ্গ : পুৰুষ	ফটো উপলব্ধ	E 897	LQX0268797	নাম : বাগত মুৰ্দি পিতাৰ নাম: বাৰ্জুন মুৰ্দি ঘৰ নং : ৮৯ বয়স : ৭4 লিঙ্গ : পুৰুষ	ফটো উপলব্ধ
898	LQX0268805	নাম : লাকি চোৰেন স্বামীৰ নাম: বাৰ্জুন মাৰ্দি ঘৰ নং : ৯২ বয়স : 69 লিঙ্গ : মহিলা	ফটো উপলব্ধ	E 899	LQX1130434	নাম : দ্ৰাইভাৰ হেমম পিতাৰ নাম: কানু হেমব্ৰম ঘৰ নং : ৯২ বয়স : 50 লিঙ্গ : পুৰুষ	ফটো উপলব্ধ	900	LQX0269225	নাম : কাৰ্লচ হাচদা পিতাৰ নাম: চোলেমান হাচদা ঘৰ নং : ৯২ বয়স : 31 লিঙ্গ : পুৰুষ	ফটো উপলব্ধ
901	LQX0269415	নাম : চুনিৰাম মুৰ্দি পিতাৰ নাম: বাৰ্জুন মাৰ্দি ঘৰ নং : ৯২ বয়স : 29 লিঙ্গ : পুৰুষ	ফটো উপলব্ধ	902	PVJ0015289	নাম : সুনীল হাসদা পিতাৰ নাম: লাকী চৰেন ঘৰ নং : 92 বয়স : 22 লিঙ্গ : পুৰুষ	ফটো উপলব্ধ	903	LQX0271767	নাম : দাউদ কিস্কু পিতাৰ নাম: কানু কিস্কু ঘৰ নং : ৯৭ বয়স : 69 লিঙ্গ : পুৰুষ	ফটো উপলব্ধ
904	LQX0271775	নাম : চুনিৰাম কিস্কু পিতাৰ নাম: দাউদ কিস্কু ঘৰ নং : ৯৭ বয়স : 54 লিঙ্গ : পুৰুষ	ফটো উপলব্ধ	905	LQX0271817	নাম : চিত্ত মাৰ্দি স্বামীৰ নাম: চুনিৰাম কিস্কু ঘৰ নং : ৯৭ বয়স : 49 লিঙ্গ : মহিলা	ফটো উপলব্ধ	906	LQX0271908	নাম : বৃদ্দিনাথ হেমব্ৰম পিতাৰ নাম: মাঞ্জি হেমব্ৰম ঘৰ নং : ৯৭ বয়স : 39 লিঙ্গ : পুৰুষ	ফটো উপলব্ধ
907	LQX0272179	নাম : পূৰ্ণিমা হেমব্ৰম স্বামীৰ নাম: অনিল মাৰ্দি ঘৰ নং : ৯৭ বয়স : 30 লিঙ্গ : মহিলা	ফটো উপলব্ধ	908	LQX0272187	নাম : বান্দন মুৰ্ম স্বামীৰ নাম: বৃদ্দিনাথ হেমব্ৰম ঘৰ নং : ৯৭ বয়স : 30 লিঙ্গ : মহিলা	ফটো উপলব্ধ	909	LQX0364208	নাম : সপল কিস্কু পিতাৰ নাম: সোনিৰাম কিস্কু ঘৰ নং : ৯৭ বয়স : 30 লিঙ্গ : পুৰুষ	ফটো উপলব্ধ
910	PVJ0110791	নাম : চনা হেমব্ৰম পিতাৰ নাম: মঙ্গল হেমব্ৰম ঘৰ নং : 97 খ বয়স : 20 লিঙ্গ : পুৰুষ	ফটো উপলব্ধ	911	LQX1130489	নাম : বাহাল মুৰ্ম পিতাৰ নাম: জেঠা কিস্কু ঘৰ নং : ৯৭ক বয়স : 60 লিঙ্গ : পুৰুষ	ফটো উপলব্ধ	912	LQX1130490	নাম : তালামাই মুৰ্ম স্বামীৰ নাম: বাহাল মুৰ্ম ঘৰ নং : ৯৭ক বয়স : 50 লিঙ্গ : মহিলা	ফটো উপলব্ধ
E 913	LQX1130503	নাম : বমেশ কৰ্মকাৰ পিতাৰ নাম: লক্ষী চৰেন ঘৰ নং : ৯৮ বয়স : 85 লিঙ্গ : পুৰুষ	ফটো উপলব্ধ	914	LQX0272286	নাম : বাজু মাৰ্দি পিতাৰ নাম: কুবৰাজ মাৰ্দি ঘৰ নং : ৯৮ বয়স : 59 লিঙ্গ : পুৰুষ	ফটো উপলব্ধ	915	LQX0272369	নাম : হোপা মুৰ্ম পিতাৰ নাম: চিত্তল মুৰ্ম ঘৰ নং : ৯৮ বয়স : 45 লিঙ্গ : পুৰুষ	ফটো উপলব্ধ



916	LQX0272377	ফটো উপলব্ধ
নাম : বন্ধন মাৰ্দি স্বামীৰ নাম: হোপনা মুৰ্মু ঘৰ নং : ৯৮ বয়স : 39 লিঙ্গ : মহিলা		

917	LQX0272385	ফটো উপলব্ধ
নাম : মূলা দৈমাৰী পিতাৰ নাম: বাজু মাৰ্দি ঘৰ নং : ৯৮ বয়স : 37 লিঙ্গ : পুৰুষ		

918	LQX0272575	ফটো উপলব্ধ
নাম : ফিলিমন মাৰ্দি পিতাৰ নাম: বাজু মাৰ্দি ঘৰ নং : ৯৮ বয়স : 29 লিঙ্গ : পুৰুষ		

919	LQX1130514	ফটো উপলব্ধ
নাম : ধূমা মুৰ্মু পিতাৰ নাম: চপাল চৰেন ঘৰ নং : ৯৮ বয়স : 61 লিঙ্গ : পুৰুষ		

920	LQX1130525	ফটো উপলব্ধ
নাম : ফুলিমা বেধা স্বামীৰ নাম: ধূমা মুৰ্মু ঘৰ নং : ৯৮ বয়স : 48 লিঙ্গ : মহিলা		

921	LQX1130558	ফটো উপলব্ধ
নাম : শান্তীনা বৰুৱা স্বামীৰ নাম: কৃষ্ণ বৰুৱা ঘৰ নং : ৯৯ বয়স : 73 লিঙ্গ : মহিলা		

922	LQX1130569	ফটো উপলব্ধ
নাম : কৃষ্ণ বৰুৱা পিতাৰ নাম: কমল বৰুৱা ঘৰ নং : ৯৯ বয়স : 48 লিঙ্গ : পুৰুষ		

923	LQX0273086	ফটো উপলব্ধ
নাম : বাজু বৰুৱা পিতাৰ নাম: কৃষ্ণ বৰুৱা ঘৰ নং : ৯৯ বয়স : 35 লিঙ্গ : পুৰুষ		

924	LQX0273219	ফটো উপলব্ধ
নাম : চুমি বেধা স্বামীৰ নাম: বাজু বৰুৱা ঘৰ নং : ৯৯ বয়স : 31 লিঙ্গ : মহিলা		

925	LQX0273359	ফটো উপলব্ধ
নাম : মিনাৰা বেগম স্বামীৰ নাম: মহিজুল ইছলাম ঘৰ নং : ৯৯ বয়স : 29 লিঙ্গ : মহিলা		

926	PVJ0014373	ফটো উপলব্ধ
নাম : দিলীপ বৰুৱা পিতাৰ নাম: কৃষ্ণ বৰুৱা ঘৰ নং : 99 বয়স : 26 লিঙ্গ : পুৰুষ		

927	PVJ0014514	ফটো উপলব্ধ
নাম : ৰশ্মি গৌড় স্বামীৰ নাম: দিলীপ বৰুৱা ঘৰ নং : 99 বয়স : 26 লিঙ্গ : মহিলা		

928	PVJ0095612	ফটো উপলব্ধ
নাম : জানকা ছেত্ৰী স্বামীৰ নাম: অৰ্জুন ছেত্ৰী ঘৰ নং : 99খ বয়স : 37 লিঙ্গ : মহিলা		

929	PVJ0095588	ফটো উপলব্ধ
নাম : নাৰায়ন ছেত্ৰী পিতাৰ নাম: অৰ্জুন ছেত্ৰী ঘৰ নং : 99খ বয়স : 22 লিঙ্গ : পুৰুষ		

930	LQX1130581	ফটো উপলব্ধ
নাম : ৰূপেশ্বৰী বৰগয়াৰী স্বামীৰ নাম: ক ৰনৈল বৰগয়াৰী ঘৰ নং : ৯৯ক বয়স : 42 লিঙ্গ : মহিলা		

931	LQX1130592	ফটো উপলব্ধ
নাম : পবিত্ৰী বৰগয়াৰী পিতাৰ নাম: কৰনৈল বৰগয়াৰী ঘৰ নং : ৯৯ক বয়স : 40 লিঙ্গ : মহিলা		

932	LQX1130605	ফটো উপলব্ধ
নাম : ৰগেন বৰগয়াৰী পিতাৰ নাম: কৰনৈল বৰগয়াৰী ঘৰ নং : ৯৯ক বয়স : 39 লিঙ্গ : পুৰুষ		

933	LQX1130638	ফটো উপলব্ধ
নাম : নাচিনী বসুমতাৰী স্বামীৰ নাম: দৰ্শেন্দ্ৰ বসুমতাৰী ঘৰ নং : ১০১ বয়স : 50 লিঙ্গ : মহিলা		

934	LQX1130649	ফটো উপলব্ধ
নাম : পুৰন্দী বসুমতাৰী পিতাৰ নাম: মান্নৈল বসুমতাৰী ঘৰ নং : ১০৩ বয়স : 72 লিঙ্গ : পুৰুষ		

935	PVJ0013540	ফটো উপলব্ধ
নাম : কবিনাথ ব্ৰহ্ম পিতাৰ নাম: কামিনী ব্ৰহ্ম ঘৰ নং : 103 বয়স : 60 লিঙ্গ : পুৰুষ		

936	PVJ0013367	ফটো উপলব্ধ
নাম : গাম মহন্ত পিতাৰ নাম: বিকাশ সিং মহন্ত ঘৰ নং : 103 বয়স : 58 লিঙ্গ : পুৰুষ		

937	LQX1130661	ফটো উপলব্ধ
নাম : ফজিত বসুমতাৰী পিতাৰ নাম: পুৰন্দী বসুমতাৰী ঘৰ নং : ১০৩ বয়স : 55 লিঙ্গ : পুৰুষ		

938	LQX0140897	ফটো উপলব্ধ
নাম : প্ৰতিমা বসুমতাৰী স্বামীৰ নাম: পুৰন্দী বসুমতাৰী ঘৰ নং : ১০৩ বয়স : 49 লিঙ্গ : মহিলা		

939	LQX1130683	ফটো উপলব্ধ
নাম : সন্দীপ বসুমতাৰী পিতাৰ নাম: পুৰন্দী বসুমতাৰী ঘৰ নং : ১০৩ বয়স : 45 লিঙ্গ : পুৰুষ		

940	LQX1130694	ফটো উপলব্ধ
নাম : খিকিলি বসুমতাৰী স্বামীৰ নাম: ফজিত বসুমতাৰী ঘৰ নং : ১০৩ বয়স : 44 লিঙ্গ : মহিলা		

941	PVJ0013383	ফটো উপলব্ধ
নাম : পৰমিলা মহন্ত স্বামীৰ নাম: গাম মহন্ত ঘৰ নং : 103 বয়স : 43 লিঙ্গ : মহিলা		

942	LQX0140996	ফটো উপলব্ধ
নাম : প্ৰমোদ বসুমতাৰী পিতাৰ নাম: মোহিত বসুমতাৰী ঘৰ নং : ১০৩ বয়স : 36 লিঙ্গ : পুৰুষ		

943	LQX0234583	ফটো উপলব্ধ
নাম : নাথ বসুমতাৰী পিতাৰ নাম: পুৰন্দী বসুমতাৰী ঘৰ নং : ১০৩ বয়স : 32 লিঙ্গ : পুৰুষ		

944	LQX0234153	ফটো উপলব্ধ
নাম : ৰাধিকা বসুমতাৰী পিতাৰ নাম: পুৰন্দী বসুমতাৰী ঘৰ নং : ১০৩ বয়স : 29 লিঙ্গ : মহিলা		

945	PVJ0143966	ফটো উপলব্ধ
নাম : হেমা বসুমতাৰী পিতাৰ নাম: ফজিত বসুমতাৰী ঘৰ নং : 103 ক বয়স : 19 লিঙ্গ : মহিলা		



946 নাম : সোনালী ব্ৰহ্ম পিতাৰ নাম: কোবীন ব্ৰহ্ম ঘৰ নং : 103 ক বয়স : 19 লিঙ্গ : মহিলা	PVJ0143990 ফটো উপলব্ধ	947 নাম : বিনা ব্ৰহ্ম স্বামীৰ নাম: কোৱিনাথ ব্ৰহ্ম ঘৰ নং : 103 ক বয়স : 39 লিঙ্গ : মহিলা	LQX0357111 ফটো উপলব্ধ	948 নাম : ৰদীপ বসুমতাৰি পিতাৰ নাম: পুৰ্বিন্দী বসুমতাৰি ঘৰ নং : 103 খ বয়স : 41 লিঙ্গ : পুৰুষ	LQX1130672 ফটো উপলব্ধ
949 নাম : গিতা বসুমতাৰী স্বামীৰ নাম: ৰদীপ বসুমতাৰি ঘৰ নং : 103 খ বয়স : 40 লিঙ্গ : মহিলা	LQX0363747 ফটো উপলব্ধ	950 নাম : সুনিতা তামাং পিতাৰ নাম: ৰাম বাঃ তামাং ঘৰ নং : 108 বয়স : 51 লিঙ্গ : মহিলা	LQX1130729 ফটো উপলব্ধ	951 নাম : দীকি তামাং পিতাৰ নাম: ৰাম বাহাদুৰ তামাং ঘৰ নং : 108 বয়স : 48 লিঙ্গ : মহিলা	LQX1130730 ফটো উপলব্ধ
952 নাম : বিনচেন তামাং পিতাৰ নাম: ৰাম বাহাদুৰ তামাং ঘৰ নং : 108 বয়স : 41 লিঙ্গ : পুৰুষ	LQX1130741 ফটো উপলব্ধ	953 নাম : শান্তি তামাং পিতাৰ নাম: ৰাম বাহাদুৰ তামাং ঘৰ নং : 104 বয়স : 32 লিঙ্গ : মহিলা	PVJ0125138 ফটো উপলব্ধ	954 নাম : সোমা বোমজান পিতাৰ নাম: কৃষ্ণ বাঃ বোমজান ঘৰ নং : 108 বয়স : 27 লিঙ্গ : মহিলা	LQX0357210 ফটো উপলব্ধ
955 নাম : গজালি তামাং স্বামীৰ নাম: জিতু বাহাদুৰ তামাং ঘৰ নং : 105 বয়স : 27 লিঙ্গ : মহিলা	PVJ0013607 ফটো উপলব্ধ	956 নাম : হৰ্থ বগা সোনালী পিতাৰ নাম: মন বাহাদুৰ সোনালী ঘৰ নং : 109 বয়স : 42 লিঙ্গ : পুৰুষ	LQX1130763 ফটো উপলব্ধ	957 নাম : ৰমণী বিশ্বকৰ্মা স্বামীৰ নাম: হৰু বৰা সোনালী ঘৰ নং : 107 বয়স : 40 লিঙ্গ : মহিলা	PVJ0065045 ফটো উপলব্ধ
958 নাম : মায়া সোনালী পিতাৰ নাম: মন বাঃ সোনালী ঘৰ নং : 109 বয়স : 34 লিঙ্গ : মহিলা	LQX0143248 ফটো উপলব্ধ	E 959 নাম : চুনশ্ৰী বসুমতাৰী স্বামীৰ নাম: লক্ষী ৰাম বসুমতাৰী ঘৰ নং : 104 বয়স : 74 লিঙ্গ : মহিলা	LQX0143586 ফটো উপলব্ধ	960 নাম : নোহা মূৰ্মু স্বামীৰ নাম: বিমল দে ঘৰ নং : 108 বয়স : 69 লিঙ্গ : মহিলা	LQX0143628 ফটো উপলব্ধ
961 নাম : মাৰ্ণা বসুমতাৰী পিতাৰ নাম: কুমাৰ বসুমতাৰী ঘৰ নং : 108 বয়স : 21 লিঙ্গ : মহিলা	PVJ0012658 ফটো উপলব্ধ	962 নাম : কিশোৰী বসুমতাৰী পিতাৰ নাম: আভিনু বসুমতাৰী ঘৰ নং : 108 বয়স : 20 লিঙ্গ : মহিলা	PVJ0015065 ফটো উপলব্ধ	963 নাম : বৰিতা বসুমতাৰী পিতাৰ নাম: কুমাৰ বসুমতাৰী ঘৰ নং : 108 ক বয়স : 27 লিঙ্গ : মহিলা	LQX0234294 ফটো উপলব্ধ
964 নাম : কুমাৰ বসুমতাৰি পিতাৰ নাম: জিতেন বসুমতাৰি ঘৰ নং : 108 ক বয়স : 58 লিঙ্গ : পুৰুষ	LQX1130796 ফটো উপলব্ধ	D 965 নাম : ৰাম বাহাদুৰ ছেত্ৰী পিতাৰ নাম: পদম ছেত্ৰী ঘৰ নং : 108 বয়স : 95 লিঙ্গ : পুৰুষ	LQX1130810 ফটো উপলব্ধ	D 966 নাম : তিৰিণা ছেত্ৰী স্বামীৰ নাম: ৰাম বাহাদুৰ ছেত্ৰী ঘৰ নং : 108 বয়স : 61 লিঙ্গ : মহিলা	LQX1130821 ফটো উপলব্ধ
967 নাম : জয়মতী বসুমতাৰি স্বামীৰ নাম: জিতেন বসুমতাৰি ঘৰ নং : 112 বয়স : 65 লিঙ্গ : মহিলা	LQX1130854 ফটো উপলব্ধ	968 নাম : কোমলী শৰ্মা পিতাৰ নাম: ৰেহাবানী শংকৰ শৰ্মা ঘৰ নং : 112 বয়স : 65 লিঙ্গ : মহিলা	PVJ0014472 ফটো উপলব্ধ	969 নাম : মালা বসুমতাৰী পিতাৰ নাম: কাজল বসুমতাৰি ঘৰ নং : 112 বয়স : 47 লিঙ্গ : মহিলা	LQX1130865 ফটো উপলব্ধ
970 নাম : ৰীতা বসুমতাৰী পিতাৰ নাম: জিতেন বসুমতাৰী ঘৰ নং : 112 বয়স : 47 লিঙ্গ : মহিলা	PVJ0112557 ফটো উপলব্ধ	971 নাম : ভাৰতী চুব্বা পিতাৰ নাম: কৰ্ণ বাহাদুৰ চুব্বা ঘৰ নং : 112 বয়স : 38 লিঙ্গ : মহিলা	LQX0421446 ফটো উপলব্ধ	972 নাম : ওম প্ৰকাশ সুৰ্বা পিতাৰ নাম: কৰ্ণ বাহাদুৰ সুৰ্বা ঘৰ নং : 112 বয়স : 37 লিঙ্গ : পুৰুষ	LQX0540609 ফটো উপলব্ধ
973 নাম : বিবেক চুব্বা পিতাৰ নাম: উদয় কুমাৰ চুব্বা ঘৰ নং : 112 বয়স : 30 লিঙ্গ : পুৰুষ	LQX7661077 ফটো উপলব্ধ	974 নাম : লুকাশ চুব্বা পিতাৰ নাম: উদয় কুমাৰ চুব্বা ঘৰ নং : 112 বয়স : 20 লিঙ্গ : পুৰুষ	PVJ0014985 ফটো উপলব্ধ	975 নাম : প্ৰচেন বসুমতাৰি পিতাৰ নাম: জিতেন বসুমতাৰি ঘৰ নং : 113 বয়স : 56 লিঙ্গ : পুৰুষ	LQX1130898 ফটো উপলব্ধ



976 নাম : বীনা বসুমতাৰি স্বামীৰ নাম: প্ৰচেন বসুমতাৰি ঘৰ নং : ১১৩ বয়স : 49 লিঙ্গ : মহিলা	LQX1130887 ফটো উপলব্ধ	977 নাম : সাবিত্ৰী বসুমতাৰী পিতাৰ নাম: প্ৰসেন বসুমতাৰী ঘৰ নং : ১১৩ বয়স : 27 লিঙ্গ : মহিলা	LQX0510610 ফটো উপলব্ধ	978 নাম : লাজাৰু বসুমতাৰী পিতাৰ নাম: প্ৰসেন বসুমতাৰী ঘৰ নং : 113 বয়স : 26 লিঙ্গ : পুৰুষ	PVJ0095281 ফটো উপলব্ধ
979 নাম : ববিতা শাহ পিতাৰ নাম: বনচিৰিয়া শাহ ঘৰ নং : ১১৩ বয়স : 25 লিঙ্গ : মহিলা	LQX0427732 ফটো উপলব্ধ	980 নাম : বিষ্ণু সাহ পিতাৰ নাম: বনচিৰিয়া সাহ ঘৰ নং : 113 বয়স : 20 লিঙ্গ : পুৰুষ	PVJ0015073 ফটো উপলব্ধ	E 981 নাম : গোমা মায়া মিজাৰ পিতাৰ নাম: বল বাহাদুৰ মিজাৰ ঘৰ নং : 113 বয়স : 50 লিঙ্গ : মহিলা	LQX0427005 ফটো উপলব্ধ
982 নাম : অৰ্জুন মিজাৰ পিতাৰ নাম: টেক বাহাদুৰ মিজাৰ ঘৰ নং : ১১৩ বয়স : 37 লিঙ্গ : পুৰুষ	LQX0428912 ফটো উপলব্ধ	983 নাম : কমলা দেবী পিতাৰ নাম: তেজ বাহাদুৰ মিছাৰ ঘৰ নং : 31 লিঙ্গ : মহিলা	LQX1132810 ফটো উপলব্ধ	984 নাম : পূৰ্ণ বাহাদুৰ মিজাৰ পিতাৰ নাম: টেক বাহাদুৰ মিজাৰ ঘৰ নং : ১১৩ বয়স : 30 লিঙ্গ : পুৰুষ	LQX0427054 ফটো উপলব্ধ
985 নাম : ৰাজু মিজাৰ পিতাৰ নাম: টেক বাহাদুৰ মিজাৰ ঘৰ নং : ১১৩ বয়স : 28 লিঙ্গ : পুৰুষ	LQX0427120 ফটো উপলব্ধ	986 নাম : গংগা মায়া মিজাৰ পিতাৰ নাম: টেক বাহাদুৰ মিজাৰ ঘৰ নং : ১১৩ বয়স : 25 লিঙ্গ : মহিলা	LQX0427104 ফটো উপলব্ধ	987 নাম : ৰাজেন বসুমতাৰী পিতাৰ নাম: প্ৰসেন বসুমতাৰী ঘৰ নং : 113 বয়স : 29 লিঙ্গ : পুৰুষ	LQX0146779 ফটো উপলব্ধ
988 নাম : কোপিলা বসুমতাৰী স্বামীৰ নাম: ৰাজেন বসুমতাৰী ঘৰ নং : 113 বয়স : 27 লিঙ্গ : মহিলা	LQX0490151 ফটো উপলব্ধ	989 নাম : গোলাপি চাহ স্বামীৰ নাম: বন চেৰিজা চাহ ঘৰ নং : ১১৩ বয়স : 52 লিঙ্গ : মহিলা	LQX1130923 ফটো উপলব্ধ	990 নাম : বান চেৰিজা চাহ পিতাৰ নাম: হাজমলা চাহ ঘৰ নং : ১১৩ বয়স : 48 লিঙ্গ : পুৰুষ	LQX1130912 ফটো উপলব্ধ
991 নাম : মনমায়া মিজাৰ স্বামীৰ নাম: খেম লাল চাকী ঘৰ নং : ১১৬ বয়স : 80 লিঙ্গ : মহিলা	LQX1130934 ফটো উপলব্ধ	992 নাম : মতী মায়া তামাং স্বামীৰ নাম: বল বাহাদুৰ তামাং ঘৰ নং : ১১৬ বয়স : 62 লিঙ্গ : মহিলা	LQX1620786 ফটো উপলব্ধ	993 নাম : ভোজ ৰাজ বশেল পিতাৰ নাম: হাজমলা বশেল ঘৰ নং : ১১৬ বয়স : 48 লিঙ্গ : পুৰুষ	LQX1130967 ফটো উপলব্ধ
994 নাম : টাৰা দেবী মিজাৰ মাতৃৰ নাম: মোনমায়া মিজাৰ ঘৰ নং : ১১৬ বয়স : 47 লিঙ্গ : মহিলা	LQX1131017 ফটো উপলব্ধ	995 নাম : ডম্বৰ বাহাদুৰ ভূচেল পিতাৰ নাম: বল বাহাদুৰ ভূচেল ঘৰ নং : ১১৬ বয়স : 46 লিঙ্গ : পুৰুষ	LQX1130978 ফটো উপলব্ধ	S 996 নাম : কুমাৰি হেমা ভূচেল স্বামীৰ নাম: ভোজ ৰাজ ভূচেল ঘৰ নং : ১১৬ বয়স : 38 লিঙ্গ : মহিলা	LQX1131028 ফটো উপলব্ধ
997 নাম : জুহুগী মোস্সংগ বশেল স্বামীৰ নাম: অজয় কুমাৰ ভূচেল ঘৰ নং : ১১৬ বয়স : 34 লিঙ্গ : মহিলা	LQX1127044 ফটো উপলব্ধ	998 নাম : পূজা মিজাৰ পিতাৰ নাম: পূৰ্ণ মিজাৰ ঘৰ নং : ১১৬ বয়স : 26 লিঙ্গ : মহিলা	LQX0520189 ফটো উপলব্ধ	999 নাম : সন্তোষ মিসাৰ পিতাৰ নাম: পূৰ্ণ মিসাৰ ঘৰ নং : ১১৬ বয়স : 24 লিঙ্গ : পুৰুষ	LQX0519694 ফটো উপলব্ধ
1000 নাম : পূৰ্ণ বাহাদুৰ মিজাৰ পিতাৰ নাম: বল বাহাদুৰ মিজাৰ ঘৰ নং : 116 বয়স : 62 লিঙ্গ : পুৰুষ	LQX1130945 ফটো উপলব্ধ	1001 নাম : মিন মায়া মিজাৰ স্বামীৰ নাম: পূৰ্ণ বাঃ ভূচাল ঘৰ নং : 116 বয়স : 46 লিঙ্গ : মহিলা	LQX1130956 ফটো উপলব্ধ	1002 নাম : কৰুনা থাপা স্বামীৰ নাম: ৰমেশ থাপা ঘৰ নং : 116 বয়স : 51 লিঙ্গ : মহিলা	LQX1130990 ফটো উপলব্ধ
1003 নাম : নৰ বাহাদুৰ থাপা পিতাৰ নাম: ৰমেশ থাপা ঘৰ নং : 116 বয়স : 29 লিঙ্গ : পুৰুষ	LQX0148106 ফটো উপলব্ধ	1004 নাম : চিন্টু থাপা পিতাৰ নাম: ৰমেশ থাপা ঘৰ নং : 116 বয়স : 27 লিঙ্গ : পুৰুষ	LQX0148189 ফটো উপলব্ধ	1005 নাম : ছাহাৰা থাপা পিতাৰ নাম: ৰমেশ থাপা ঘৰ নং : 116 বয়স : 23 লিঙ্গ : মহিলা	PVJ0012724 ফটো উপলব্ধ



D 1006	LQX1131039	নাম : নানকা মহন্ত পিতাৰ নাম: অনুৰোধ মহন্ত ঘৰ নং : ১১৭ বয়স : 50 লিঙ্গ : পুৰুষ	ফটো উপলব্ধ	D 1007	LQX1131040	নাম : কৃষ্ণ মহন্ত পিতাৰ নাম: নানকা মহন্ত ঘৰ নং : ১১৭ বয়স : 40 লিঙ্গ : পুৰুষ	ফটো উপলব্ধ	D 1008	LQX1131051	নাম : কালী প্ৰসাদ শৰ্মা পিতাৰ নাম: নন্দীশ্বৰ শৰ্মা ঘৰ নং : ১১৮ বয়স : 80 লিঙ্গ : পুৰুষ	ফটো উপলব্ধ
1009	LQX1131062	নাম : মনোমায়ী শৰ্মা স্বামীৰ নাম: কালী প্ৰসাদ শৰ্মা ঘৰ নং : ১১৮ বয়স : 77 লিঙ্গ : মহিলা	ফটো উপলব্ধ	D 1010	LQX1131108	নাম : বাম প্ৰসাদ শৰ্মা পিতাৰ নাম: কালী প্ৰসাদ শৰ্মা ঘৰ নং : ১১৮ বয়স : 65 লিঙ্গ : পুৰুষ	ফটো উপলব্ধ	1011	LQX1131084	নাম : সাৰলা শৰ্মা স্বামীৰ নাম: টঙ্ক ভূজেল ঘৰ নং : ১১৮ বয়স : 50 লিঙ্গ : মহিলা	ফটো উপলব্ধ
1012	LQX1131073	নাম : কুন্তিমায়ী শৰ্মা পিতাৰ নাম: কালী প্ৰসাদ শৰ্মা ঘৰ নং : ১১৮ বয়স : 48 লিঙ্গ : পুৰুষ	ফটো উপলব্ধ	1013	PVJ0060038	নাম : মেৰিনা দাস স্বামীৰ নাম: প্ৰাঞ্জল দাস ঘৰ নং : 118 ক বয়স : 35 লিঙ্গ : মহিলা	ফটো উপলব্ধ	1014	LQX1131120	নাম : অৰ্জুন ঠাকুৰ পিতাৰ নাম: বেনু দেবী ঘৰ নং : ১১৯ বয়স : 46 লিঙ্গ : পুৰুষ	ফটো উপলব্ধ
1015	LQX1131131	নাম : উমা ঠাকুৰ স্বামীৰ নাম: প্ৰেম ঠাকুৰ ঘৰ নং : ১১৯ বয়স : 46 লিঙ্গ : মহিলা	ফটো উপলব্ধ	1016	LQX1131153	নাম : বিমলা দেবী পিতাৰ নাম: বেনু দেবী ঠাকুৰ ঘৰ নং : ১১৯ বয়স : 38 লিঙ্গ : মহিলা	ফটো উপলব্ধ	1017	LQX0376855	নাম : প্ৰেম চুব্বা মাতৃৰ নাম: বিন্দু চুব্বা ঘৰ নং : ১১৯ বয়স : 29 লিঙ্গ : পুৰুষ	ফটো উপলব্ধ
1018	PVJ0106872	নাম : দময়ন্তী দাস পিতাৰ নাম: প্ৰেম দাস ঘৰ নং : 119 বয়স : 20 লিঙ্গ : মহিলা	ফটো উপলব্ধ	1019	PVJ0106963	নাম : জানকী ৰাজভৰ স্বামীৰ নাম: নানকা ৰাজভৰ ঘৰ নং : 119 ক বয়স : 31 লিঙ্গ : মহিলা	ফটো উপলব্ধ	1020	PVJ0106955	নাম : সুনীতা ৰাজভৰ পিতাৰ নাম: হৰগুণ ৰাজভৰ ঘৰ নং : 119 ক বয়স : 21 লিঙ্গ : মহিলা	ফটো উপলব্ধ
1021	LQX1131288	নাম : চন্দন নাৰ্জাৰী পিতাৰ নাম: মঞ্জল নাৰ্জাৰী ঘৰ নং : ১৪১ ক বয়স : 65 লিঙ্গ : পুৰুষ	ফটো উপলব্ধ	1022	LQX1131299	নাম : নিৰলা নাৰ্জাৰী স্বামীৰ নাম: চন্দন নাৰ্জাৰী ঘৰ নং : ১৪১ ক বয়স : 60 লিঙ্গ : মহিলা	ফটো উপলব্ধ	1023	LQX0482059	নাম : ৰহিত বড়ো পিতাৰ নাম: নৰ্গেন চন্দ্ৰ বড়ো ঘৰ নং : ১৪৩ ক বয়স : 35 লিঙ্গ : পুৰুষ	ফটো উপলব্ধ
1024	LQX0493825	নাম : প্ৰাঞ্জিত কলিতা পিতাৰ নাম: হিতেশ কলিতা ঘৰ নং : 143 গা বয়স : 23 লিঙ্গ : পুৰুষ	ফটো উপলব্ধ	1025	LQX0503755	নাম : সোস্তা মায়ী বড়ো স্বামীৰ নাম: হেমন্ত বড়ো ঘৰ নং : ১৪৩ ক বয়স : 36 লিঙ্গ : মহিলা	ফটো উপলব্ধ	1026	PVJ0077271	নাম : মিনাক্ষী ত্ৰিপুৰা মাতৃৰ নাম: ভাৰতী চুব্বা ঘৰ নং : 144 বয়স : 19 লিঙ্গ : মহিলা	ফটো উপলব্ধ
1027	LQX0278077	নাম : কিশোৰ হৰিজন পিতাৰ নাম: ফেকু হৰিজন ঘৰ নং : ১৪৫ খ বয়স : 30 লিঙ্গ : পুৰুষ	ফটো উপলব্ধ	1028	GZH0024961	নাম : ধনী কুমাৰ থাপা পিতাৰ নাম: মনী কুমাৰ থাপা ঘৰ নং : 161 খ বয়স : 47 লিঙ্গ : পুৰুষ	ফটো উপলব্ধ	1029	LQX7687288	নাম : জেউতি বড়ো স্বামীৰ নাম: সমেশ্বৰ বসুমতাৰী ঘৰ নং : 162 বয়স : 26 লিঙ্গ : মহিলা	ফটো উপলব্ধ
S2 1030	PVJ0054817	নাম : খেম বাহাদুৰ ৰায় পিতাৰ নাম: গংগা বাহাদুৰ ৰায় ঘৰ নং : 162 ক বয়স : 23 লিঙ্গ : পুৰুষ	ফটো উপলব্ধ	#2 1031	LQX0384131	নাম : চন্দ্ৰিকা দেবী স্বামীৰ নাম: গংগা বাহাদুৰ ৰাই ঘৰ নং : 164 বয়স : 37 লিঙ্গ : মহিলা	ফটো উপলব্ধ	1032	LQX1131324	নাম : খগেন মজুমদাৰ পিতাৰ নাম: শৰত মজুমদাৰ ঘৰ নং : ১৬৯ ক বয়স : 45 লিঙ্গ : পুৰুষ	ফটো উপলব্ধ
1033	LQX1131335	নাম : অৰ্চনা মজুমদাৰ স্বামীৰ নাম: খগেন মজুমদাৰ ঘৰ নং : ১৬৯ ক বয়স : 42 লিঙ্গ : মহিলা	ফটো উপলব্ধ	1034	LQX1131302	নাম : দিলিপ মজুমদাৰ পিতাৰ নাম: শৰত মজুমদাৰ ঘৰ নং : ১৬৯ ক বয়স : 37 লিঙ্গ : পুৰুষ	ফটো উপলব্ধ	1035	LQX1131313	নাম : নোমল মজুমদাৰ পিতাৰ নাম: শৰত মজুমদাৰ ঘৰ নং : ১৬৯ ক বয়স : 36 লিঙ্গ : পুৰুষ	ফটো উপলব্ধ



1036	LQX0419416	ফটো উপলব্ধ
নাম : চুলিখা বসুমতাৰী স্বামীৰ নাম : জয়ন্ত বসুমতাৰী ঘৰ নং : ১৭২ বয়স : 32 লিঙ্গ : মহিলা		

1037	LQX0174045	ফটো উপলব্ধ
নাম : শোভা হালদাৰ মাতৃৰ নাম : মধুবালা হালদাৰ ঘৰ নং : ১৭২ বয়স : 28 লিঙ্গ : মহিলা		

#2 1038	LQX0141093	ফটো উপলব্ধ
নাম : গঙ্গা বাহাদুৰ ৰাই পিতাৰ নাম : বাৰ্ৰ বাহাদুৰ ৰাই ঘৰ নং : 164 বয়স : 39 লিঙ্গ : পুৰুষ		

1039	LQX0412262	ফটো উপলব্ধ
নাম : মনি ব্ৰহ্ম স্বামীৰ নাম : বুদ্ধ ব্ৰহ্ম ঘৰ নং : ১৭০ বয়স : 27 লিঙ্গ : মহিলা		

1040	LQX0424895	ফটো উপলব্ধ
নাম : অনীতা ৰাই পিতাৰ নাম : পূৰ্ণ ৰাই ঘৰ নং : ১৮৫ বয়স : 26 লিঙ্গ : মহিলা		

1041	LQX1131437	ফটো উপলব্ধ
নাম : গন্দেশ্বৰ মোছাহাৰী পিতাৰ নাম : শংকৰ মচাহাৰী ঘৰ নং : ১৯০খ বয়স : 52 লিঙ্গ : পুৰুষ		

1042	LQX1131426	ফটো উপলব্ধ
নাম : ইন্দিৰা মোছাহাৰী স্বামীৰ নাম : গন্ধেশ্বৰ মোছাহাৰী ঘৰ নং : ১৯০খ বয়স : 47 লিঙ্গ : মহিলা		

D 1043	LQX1131448	ফটো উপলব্ধ
নাম : গনপদ ৰাজভৰ পিতাৰ নাম : নেওলা ৰাজভৰ ঘৰ নং : 90 বয়স : 90 লিঙ্গ : পুৰুষ		

D 1044	LQX1131459	ফটো উপলব্ধ
নাম : যশোদা ৰাজভৰ স্বামীৰ নাম : গনপদ ৰাজভৰ ঘৰ নং : 90 বয়স : 70 লিঙ্গ : মহিলা		

1045	LQX1128752	ফটো উপলব্ধ
নাম : অজয় ছেত্ৰী মাতৃৰ নাম : বীনা দেবী ঘৰ নং : 196 বয়স : 38 লিঙ্গ : পুৰুষ		

1046	LQX1128730	ফটো উপলব্ধ
নাম : বীনা দেবী ছেত্ৰী স্বামীৰ নাম : পৰশুৰাম ছেত্ৰী ঘৰ নং : 196 ক বয়স : 55 লিঙ্গ : মহিলা		

1047	LQX1128729	ফটো উপলব্ধ
নাম : আশীষ চৌহান ছেত্ৰী মাতৃৰ নাম : বীনা দেবী ঘৰ নং : 196 ক বয়স : 34 লিঙ্গ : পুৰুষ		

1048	LQX0419721	ফটো উপলব্ধ
নাম : চুমিত্ৰা গুৰুং স্বামীৰ নাম : কৃষ্ণ গুৰুং ঘৰ নং : ২০৩ বয়স : 56 লিঙ্গ : মহিলা		

1049	LQX0425280	ফটো উপলব্ধ
নাম : গায়ত্ৰী বসুমতাৰী পিতাৰ নাম : গজেন বসুমতাৰী ঘৰ নং : 208 ক বয়স : 26 লিঙ্গ : মহিলা		

1050	LQX0379107	ফটো উপলব্ধ
নাম : গংগা বাহাদুৰ ছেত্ৰী পিতাৰ নাম : খকা বাহাদুৰ ছেত্ৰী ঘৰ নং : ২১৩ বয়স : 42 লিঙ্গ : পুৰুষ		

1051	LQX0382432	ফটো উপলব্ধ
নাম : ইন্দ্ৰ বাহাদুৰ ছেত্ৰী অন্যান্য : ৰাম বাহাদুৰ তামাং ঘৰ নং : ২১৩ বয়স : 37 লিঙ্গ : পুৰুষ		

1052	LQX1108812	ফটো উপলব্ধ
নাম : বিমল নাৰ্জাৰী পিতাৰ নাম : নালীয়া নাৰ্জাৰী ঘৰ নং : 216 বয়স : 42 লিঙ্গ : পুৰুষ		

1053	LQX0492322	ফটো উপলব্ধ
নাম : মইনা মোছাহাৰী স্বামীৰ নাম : দেৱৰাজ মোছাহাৰী ঘৰ নং : ২১৭ বয়স : 29 লিঙ্গ : মহিলা		



1054	1	PVJ0148718
নাম : সানি চৰকাৰ পিতাৰ নাম : সুকুমাৰ চৰকাৰ ঘৰ নং : 169 বয়স : 19 লিঙ্গ : পুৰুষ		
ফটো উপলব্ধ		

1055	1	PVJ0041129
নাম : সুনিতা ৰায় পিতাৰ নাম : ইন্দ্ৰ বাঃ ৰায় ঘৰ নং : 12 বয়স : 37 লিঙ্গ : মহিলা		
ফটো উপলব্ধ		

1056	1	FQM1089312
নাম : অলকা বসুমতাৰী পিতাৰ নাম : কৰ্মলেশ্বৰ বসুমতাৰী ঘৰ নং : 147 বয়স : 34 লিঙ্গ : মহিলা		
ফটো উপলব্ধ		

1057	1	PVJ0156489
নাম : মনালিছা কলিতা পিতাৰ নাম : সত্যেন্দ্ৰ কলিতা ঘৰ নং : 143 বয়স : 18 লিঙ্গ : মহিলা		
ফটো উপলব্ধ		

1058	1	PVJ0165092
নাম : বিসাগী ব্ৰহ্ম পিতাৰ নাম : হীৰা ব্ৰহ্ম ঘৰ নং : 18 ক বয়স : 25 লিঙ্গ : মহিলা		
ফটো উপলব্ধ		

1059	1	PVJ0165852
নাম : তামানা ছেত্ৰী পিতাৰ নাম : হৰি কুমাৰ ছেত্ৰী ঘৰ নং : 196 বয়স : 19 লিঙ্গ : মহিলা		
ফটো উপলব্ধ		

1060	1	PVJ0171470
নাম : অমিত লিম্বু পিতাৰ নাম : কৃষ্ণ বাহাদুৰ লিম্বু ঘৰ নং : 161 বয়স : 24 লিঙ্গ : পুৰুষ		
ফটো উপলব্ধ		

1061	1	PVJ0171512
নাম : সমীৰ চুৰ্বা পিতাৰ নাম : সাগৰ চুৰ্বা ঘৰ নং : 161 বয়স : 18 লিঙ্গ : পুৰুষ		
ফটো উপলব্ধ		

1062	1	LQX1541011
নাম : চম্পা বসুমতাৰী মাতৃৰ নাম : চৌল বসুমতাৰী ঘৰ নং : 187 খ বয়স : 50 লিঙ্গ : মহিলা		
ফটো উপলব্ধ		

1063	1	LQX1541000
নাম : অৰবিন্দ বসুমতাৰী পিতাৰ নাম : চৌল বসুমতাৰী ঘৰ নং : 187 খ বয়স : 65 লিঙ্গ : পুৰুষ		
ফটো উপলব্ধ		

1064	1	LQX0530436
নাম : বিজয় চুৰ্বা পিতাৰ নাম : প্ৰেম বাহাদুৰ চুৰ্বা ঘৰ নং : 190 ক বয়স : 36 লিঙ্গ : পুৰুষ		
ফটো উপলব্ধ		

1065	1	PVJ0181248
নাম : সবিতা বসুমতাৰী পিতাৰ নাম : নোবৈশ্বৰ বসুমতাৰী ঘৰ নং : 6 ক বয়স : 18 লিঙ্গ : মহিলা		
ফটো উপলব্ধ		

1066	1	PVJ0183681
নাম : ফেৰেশ মোছাহাৰী পিতাৰ নাম : অৰুচ মোছাহাৰী ঘৰ নং : 34 বয়স : 18 লিঙ্গ : পুৰুষ		
ফটো উপলব্ধ		

1067	1	PVJ0184044
নাম : আছাব দৈমাৰ পিতাৰ নাম : জিতেন দৈমাৰী ঘৰ নং : 187 বয়স : 18 লিঙ্গ : পুৰুষ		
ফটো উপলব্ধ		

#2 1068	1	LQX0010930
নাম : অম্বিকা ছেত্ৰী স্বামীৰ নাম : হৰি কুমাৰ ছেত্ৰী ঘৰ নং : 196 বয়স : 52 লিঙ্গ : মহিলা		
ফটো উপলব্ধ		

1069	2	PVJ0186163
নাম : ইলিজা থাপা পিতাৰ নাম : ৰমেশ থাপা ঘৰ নং : 116 খ বয়স : 19 লিঙ্গ : পুৰুষ		
ফটো উপলব্ধ		

1070	1	PVJ0188813
নাম : ৰবিনা নাৰ্জাৰী পিতাৰ নাম : ৰঞ্জিত নাৰ্জাৰী ঘৰ নং : 188 বয়স : 19 লিঙ্গ : মহিলা		
ফটো উপলব্ধ		

1071	1	PVJ0191932
নাম : সুখ বাহাদুৰ ভূজেল পিতাৰ নাম : বাৰী বাহাদুৰ ভূজেল ঘৰ নং : 201 বয়স : 24 লিঙ্গ : পুৰুষ		
ফটো উপলব্ধ		

1072	1	PVJ0191841
নাম : কিৰন কুমাৰ থাপা পিতাৰ নাম : ইন্দ্ৰ বাহাদুৰ থাপা ঘৰ নং : 210 ক বয়স : 45 লিঙ্গ : পুৰুষ		
ফটো উপলব্ধ		



<p>1073 2 HQG1219472</p> <p>নাম : হৰ্কমায়া মিৰ্জা স্বামীৰ নাম: মেৰমান মিৰ্জা ঘৰ নং : 116 ক বয়স : 69 লিঙ্গ : মহিলা</p> <p>ফটো উপলব্ধ</p>	<p>1074 1 PVJ0194746</p> <p>নাম : দমানস নাৰ্জাৰী পিতাৰ নাম: মাকুশ নাৰ্জাৰী ঘৰ নং : 90 ক বয়স : 18 লিঙ্গ : পুৰুষ</p> <p>ফটো উপলব্ধ</p>	<p>1075 1 PVJ0194449</p> <p>নাম : খীংগিনী বসুমতাৰী স্বামীৰ নাম: ৰাজা ব্ৰহ্ম ঘৰ নং : 6 খ বয়স : 22 লিঙ্গ : মহিলা</p> <p>ফটো উপলব্ধ</p>
<p>1076 2 PVJ0194845</p> <p>নাম : খিল বাঃ ছেত্ৰী পিতাৰ নাম: অৰ্জুন ছেত্ৰী ঘৰ নং : 99খ বয়স : 18 লিঙ্গ : পুৰুষ</p> <p>ফটো উপলব্ধ</p>	<p>1077 1 PVJ0195313</p> <p>নাম : অগোম ৰাই পিতাৰ নাম: গংগা বাহাদুৰ ৰাই ঘৰ নং : 164 বয়স : 18 লিঙ্গ : পুৰুষ</p> <p>ফটো উপলব্ধ</p>	<p>1078 2 PVJ0195230</p> <p>নাম : লখিৰাম কিস্কু পিতাৰ নাম: সুনিৰাম কিস্কু ঘৰ নং : 97 বয়স : 18 লিঙ্গ : পুৰুষ</p> <p>ফটো উপলব্ধ</p>
<p>1079 1 PVJ0054817</p> <p>নাম : খেম বাহাদুৰ পিতাৰ নাম: গংগী বাহাদুৰ ৰায় ঘৰ নং : 164 বয়স : 23 লিঙ্গ : পুৰুষ</p> <p>ফটো উপলব্ধ</p>	<p>1080 1 PVJ0197111</p> <p>নাম : ৰকি থাপা মগৰ পিতাৰ নাম: ৰাজধান মগৰ থাপা ঘৰ নং : 210 ক বয়স : 29 লিঙ্গ : পুৰুষ</p> <p>ফটো উপলব্ধ</p>	<p>1081 2 PVJ0197327</p> <p>নাম : সুএন্লাৰাম চৰেন পিতাৰ নাম: গোপাল চৰেন ঘৰ নং : 98 খ বয়স : 30 লিঙ্গ : পুৰুষ</p> <p>ফটো উপলব্ধ</p>
<p>1082 2 HPQ1096146</p> <p>নাম : মঙলি চৰেন স্বামীৰ নাম: চন্দু চৰেন ঘৰ নং : 98 খ বয়স : 51 লিঙ্গ : মহিলা</p> <p>ফটো উপলব্ধ</p>	<p>1083 2 KLM2378383</p> <p>নাম : সানি হেমব্ৰম স্বামীৰ নাম: লেবেন ঘৰ নং : 97খ বয়স : 50 লিঙ্গ : মহিলা</p> <p>ফটো উপলব্ধ</p>	<p>1084 2 LQX0363721</p> <p>নাম : লাহাসী বুশেল স্বামীৰ নাম: ভৌজ ৰাজ বুশেল ঘৰ নং : 116 বয়স : 28 লিঙ্গ : মহিলা</p> <p>ফটো উপলব্ধ</p>
<p>1085 1 PVJ0200402</p> <p>নাম : অজিত দৈমাৰী পিতাৰ নাম: চিমচন দৈমাৰী ঘৰ নং : 204 ক বয়স : 52 লিঙ্গ : পুৰুষ</p> <p>ফটো উপলব্ধ</p>	<p>1086 1 LQX7695257</p> <p>নাম : ৰান্না দৈমাৰী পিতাৰ নাম: অজিত দৈমাৰী ঘৰ নং : 204 ক বয়স : 22 লিঙ্গ : মহিলা</p> <p>ফটো উপলব্ধ</p>	<p>1087 2 PVJ0201756</p> <p>নাম : বিজয় মজুমদাৰ পিতাৰ নাম: খগৈন মজুমদাৰ ঘৰ নং : 169 ক বয়স : 20 লিঙ্গ : পুৰুষ</p> <p>ফটো উপলব্ধ</p>

## ভোটাৰৰ সাৰাংশ

## A) ভোটাৰৰ সংখ্যা

	তালিকাৰ প্ৰকাৰ	তালিকাৰ চিনাক্তকৰণ	ভোটাৰৰ সংখ্যা				
			পুৰুষ	মহিলা	ওয় লিঙ্গ	মুঠ	
I	মূল তালিকা	মূল তালিকা	বিশেষ সংশোধন, 2026 চনৰ পূৰ্বৰ 2025 চনৰ মূল তালিকাৰ লগত থকা সংযোজন সমূহ একত্ৰিতকৰণ কৰা তালিকা ।	515	538	0	1053
II	যোগ তালিকা	পৰিপূৰক 1	বিশেষ সংক্ষিপ্ত সংশোধন, 2026	10	9	0	19
		পৰিপূৰক 2	অনবিচ্ছিন্ন সংশোধন 2026	9	6	0	15
			মুঠ	19	15	0	34
III	বিয়োজন তালিকা	পৰিপূৰক 1	বিশেষ সংক্ষিপ্ত সংশোধন, 2026	26	37	0	63
		পৰিপূৰক 2	অনবিচ্ছিন্ন সংশোধন 2026	1	1	0	2
			মুঠ	27	38	0	65
IV	লিংগ ক্ষেত্ৰত পৰিবৰ্তনৰ বাবে পাৰ্থক্য			0	0	0	0
এই সংশোধনৰ পিছত ভোটাৰ তালিকাত ভোটাৰৰ মুঠ সংখ্যা (I+II-III+IV)				507	515	0	1022

## B) শুধৰনীৰ সংখ্যা

তালিকাৰ প্ৰকাৰ	তালিকাৰ চিনাক্তকৰণ	শুধৰনীৰ সংখ্যা
পৰিপূৰক 1	বিশেষ সংক্ষিপ্ত সংশোধন, 2026	4
পৰিপূৰক 2	অনবিচ্ছিন্ন সংশোধন 2026	6
	মুঠ	10

নিৰ্বাচক পঞ্জীয়ন বিষয়াৰ স্বাক্ষৰ

E-মূত, S-স্থানান্তৰিত/ বাসস্থান পৰিবৰ্তন, R-প্ৰতিলিপি, M-নিখোজ, Q-অযোগ্য