



ভোটাৰ তালিকা 2026 S03 অসম

বিধানসভা সমষ্টিৰ নম্বৰ, নাম আৰু সংৰক্ষণৰ স্থিতি : 46 - ওদালগুৰি (অনুসূচিত জনজাতি)		খণ্ড নং : 58																			
এই বিধানসভা সমষ্টিত কোন সংসদীয় সমষ্টিৰ অন্তৰ্গত তাৰ নম্বৰ, নাম আৰু সংৰক্ষণ স্থিতি : 4 - দৰং-ওদালগুৰি (সাধাৰণ)																					
1. সংশোধনৰ বিৱৰণ																					
সংশোধনৰ বছৰ	2026	তালিকাৰ চিনাক্তকৰণ																			
ভিত্তি তাৰিখ	01-04-2026	বিশেষ সংশোধন, 2026 চনৰ পূৰ্বৰ 2025 চনৰ মূল তালিকাৰ লগত থকা সংযোজন সমূহ একত্ৰিতকৰণ কৰা তালিকা।																			
সংশোধনৰ প্ৰকাৰ	বিশেষ সংশোধন 2026																				
প্ৰকাশনৰ তাৰিখ	23-03-2026																				
2. খণ্ড আৰু ভোটগ্ৰহন কেন্দ্ৰৰ বিৱৰণ																					
খণ্ডৰ অন্তৰ্গত এলেকা সমূহৰ নম্বৰ আৰু নাম																					
1-মাজৰ গাওঁ	<table border="1" style="width: 100%; border-collapse: collapse;"> <tr> <td>মূল চহৰ/গাওঁ</td> <td>: মাজৰ গাওঁ</td> </tr> <tr> <td>ৱাৰ্ড নং</td> <td>:</td> </tr> <tr> <td>ডাকঘৰ</td> <td>: ভৈৰবকুণ্ড</td> </tr> <tr> <td>পুলিচ থানা</td> <td>: ভৈৰবকুণ্ড</td> </tr> <tr> <td>ব্লক</td> <td>: ওদালগুৰি (অংশ-১)</td> </tr> <tr> <td>ৰাজহ চক্ৰ</td> <td>: ওদালগুৰি</td> </tr> <tr> <td>জিলা</td> <td>: ওদালগুৰি</td> </tr> <tr> <td>পিনকোড</td> <td>: 784513</td> </tr> </table>					মূল চহৰ/গাওঁ	: মাজৰ গাওঁ	ৱাৰ্ড নং	:	ডাকঘৰ	: ভৈৰবকুণ্ড	পুলিচ থানা	: ভৈৰবকুণ্ড	ব্লক	: ওদালগুৰি (অংশ-১)	ৰাজহ চক্ৰ	: ওদালগুৰি	জিলা	: ওদালগুৰি	পিনকোড	: 784513
মূল চহৰ/গাওঁ	: মাজৰ গাওঁ																				
ৱাৰ্ড নং	:																				
ডাকঘৰ	: ভৈৰবকুণ্ড																				
পুলিচ থানা	: ভৈৰবকুণ্ড																				
ব্লক	: ওদালগুৰি (অংশ-১)																				
ৰাজহ চক্ৰ	: ওদালগুৰি																				
জিলা	: ওদালগুৰি																				
পিনকোড	: 784513																				
3. ভোটগ্ৰহন কেন্দ্ৰৰ বিৱৰণ																					
ভোটগ্ৰহন কেন্দ্ৰৰ নম্বৰ আৰু নাম :	ভোটগ্ৰহন কেন্দ্ৰৰ প্ৰকাৰ (পুৰুষ/মহিলা/সাধাৰণ)		সাধাৰণ																		
58 - মাজৰগাওঁ প্ৰাথমিক বিদ্যালয় (সোঁফাল)	খণ্ডৰ অন্তৰ্গত সহায়ক ভোটগ্ৰহন কেন্দ্ৰৰ সংখ্যা :		0																		
ভোটগ্ৰহন কেন্দ্ৰৰ ঠিকনা :																					
মাজগাওঁ প্ৰাথমিক বিদ্যালয়, 1, মাজৰ গাওঁ পোঃঅঃ -ভৈৰবকুণ্ড জিলা-ওদালগুৰি ৭৮৪৫১৩																					
4. ভোটাৰৰ সংখ্যা																					
আৰম্ভনি ক্ৰমিক নং	শেষ ক্ৰমিক নং	মুঠ ভোটাৰ																			
		পুৰুষ	মহিলা	৩য় লিঙ্গ	মুঠ																
1	1118	482	525	0	1007																

নিৰ্বাচক পঞ্জীয়ন বিষয়াৰ স্বাক্ষৰ



Nazri Naksha

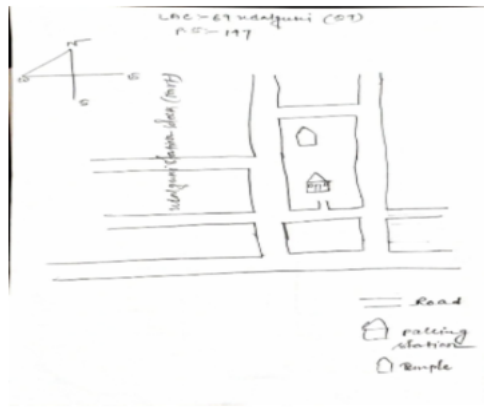

Google Map View



Polling Station Building Front View



ভোটগ্ৰহন কেন্দ্ৰৰ সন্মুখৰ দৃশ্য



Cad View

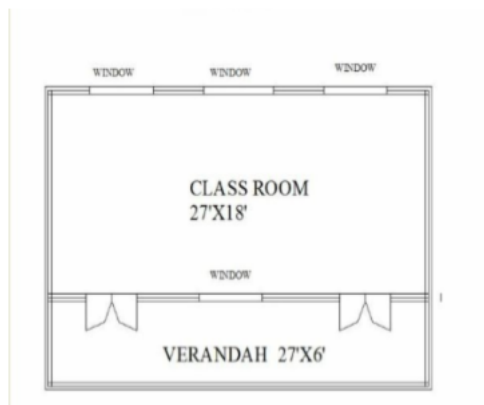

Key MAP View

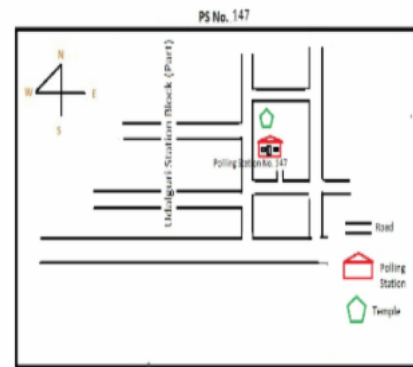



<p>S 1 LQX7688823</p> <p>নাম : ইলিয়াছ হেমব্রাম পিতাৰ নাম : মথিয়াছ হেমব্রাম ঘৰ নং : 00 বয়স : 22 লিঙ্গ : পুৰুষ</p> <p>ফটো উপলব্ধ</p>	<p>2 LQX1174578</p> <p>নাম : পাবিউচ বসুমতাৰী পিতাৰ নাম : অঞ্জিত ঘৰ নং : 1 বয়স : 70 লিঙ্গ : পুৰুষ</p> <p>ফটো উপলব্ধ</p>	<p>E 3 LQX1174589</p> <p>নাম : হান্না বসুমতাৰী স্বামীৰ নাম : পাবিউচ বসুমতাৰী ঘৰ নং : 1 বয়স : 65 লিঙ্গ : মহিলা</p> <p>ফটো উপলব্ধ</p>
<p>4 LQX0000547</p> <p>নাম : কৰ্ণেলিউচ বসুমতাৰী পিতাৰ নাম : পাবিউচ বসুমতাৰী ঘৰ নং : 1 বয়স : 32 লিঙ্গ : পুৰুষ</p> <p>ফটো উপলব্ধ</p>	<p>5 LQX0137885</p> <p>নাম : আগথা বসুমতাৰী স্বামীৰ নাম : নিকোলাছ বসুমতাৰী ঘৰ নং : 1 বয়স : 31 লিঙ্গ : মহিলা</p> <p>ফটো উপলব্ধ</p>	<p>6 LQX0138016</p> <p>নাম : নিকোলাস বসুমতাৰী পিতাৰ নাম : পাবিউচ বসুমতাৰী ঘৰ নং : 1 বয়স : 29 লিঙ্গ : পুৰুষ</p> <p>ফটো উপলব্ধ</p>
<p>E 7 LQX1174603</p> <p>নাম : মাতিয়াচ মোছাহাৰী পিতাৰ নাম : অঞ্জিত মোছাহাৰী ঘৰ নং : 9 বয়স : 80 লিঙ্গ : পুৰুষ</p> <p>ফটো উপলব্ধ</p>	<p>8 LQX1174614</p> <p>নাম : মাৰ্থা মোছাহাৰী স্বামীৰ নাম : মাতিয়াচ বসুমতাৰী ঘৰ নং : 9 বয়স : 70 লিঙ্গ : মহিলা</p> <p>ফটো উপলব্ধ</p>	<p>9 LQX1174625</p> <p>নাম : মাৰ্কুছ নাৰ্জাৰী পিতাৰ নাম : আলিউচ নাৰ্জাৰী ঘৰ নং : 8 বয়স : 60 লিঙ্গ : পুৰুষ</p> <p>ফটো উপলব্ধ</p>
<p>10 LQX1174636</p> <p>নাম : বিবীনা নাৰ্জাৰী স্বামীৰ নাম : মাৰ্কুছ নাৰ্জাৰী ঘৰ নং : 8 বয়স : 50 লিঙ্গ : মহিলা</p> <p>ফটো উপলব্ধ</p>	<p>11 LQX1174658</p> <p>নাম : এনথোনি নাৰ্জাৰী পিতাৰ নাম : মাৰ্কুচ নাৰ্জাৰী ঘৰ নং : 8 বয়স : 41 লিঙ্গ : পুৰুষ</p> <p>ফটো উপলব্ধ</p>	<p>12 LQX1174647</p> <p>নাম : জিবেৰ নাৰ্জাৰী পিতাৰ নাম : মাৰ্কুচ নাৰ্জাৰী ঘৰ নং : 8 বয়স : 38 লিঙ্গ : পুৰুষ</p> <p>ফটো উপলব্ধ</p>
<p>13 LQX0078626</p> <p>নাম : কুলেন্দ্ৰ চন্দ্ৰ বড়ো পিতাৰ নাম : নাগাৰাম বড়ো ঘৰ নং : 8 বয়স : 37 লিঙ্গ : পুৰুষ</p> <p>ফটো উপলব্ধ</p>	<p>S 14 LQX1174669</p> <p>নাম : মেৰিতা নাৰ্জাৰী পিতাৰ নাম : মাৰ্কুচ নাৰ্জাৰী ঘৰ নং : 8 বয়স : 35 লিঙ্গ : মহিলা</p> <p>ফটো উপলব্ধ</p>	<p>15 LQX1621892</p> <p>নাম : মালতী নাৰ্জাৰী স্বামীৰ নাম : এনথোনি নাৰ্জাৰী ঘৰ নং : 8 বয়স : 35 লিঙ্গ : মহিলা</p> <p>ফটো উপলব্ধ</p>
<p>S 16 LQX0172452</p> <p>নাম : নৰন বড়ো পিতাৰ নাম : অনিন্দ বড়ো ঘৰ নং : 04 বয়স : 34 লিঙ্গ : পুৰুষ</p> <p>ফটো উপলব্ধ</p>	<p>17 LQX1174681</p> <p>নাম : এগিনেচ নাৰ্জাৰী পিতাৰ নাম : ইচব নাৰ্জাৰী ঘৰ নং : 5 বয়স : 75 লিঙ্গ : পুৰুষ</p> <p>ফটো উপলব্ধ</p>	<p>18 LQX0231498</p> <p>নাম : আমব্ৰুছ নাৰ্জাৰী পিতাৰ নাম : এগিনেছ নাৰ্জাৰী ঘৰ নং : 5 বয়স : 47 লিঙ্গ : পুৰুষ</p> <p>ফটো উপলব্ধ</p>
<p>19 PVJ0123943</p> <p>নাম : জিনো নাৰ্জাৰী পিতাৰ নাম : আগ্লেছ নাৰ্জাৰী ঘৰ নং : 5 বয়স : 41 লিঙ্গ : পুৰুষ</p> <p>ফটো উপলব্ধ</p>	<p>20 LQX0231639</p> <p>নাম : চিবিৰিনা নাৰ্জাৰী স্বামীৰ নাম : আমব্ৰুছ নাৰ্জাৰী ঘৰ নং : 5 বয়স : 39 লিঙ্গ : মহিলা</p> <p>ফটো উপলব্ধ</p>	<p>21 LQX0231597</p> <p>নাম : মমী মোদক পিতাৰ নাম : আশীষ মোদক ঘৰ নং : 5 বয়স : 39 লিঙ্গ : পুৰুষ</p> <p>ফটো উপলব্ধ</p>
<p>22 LQX0231696</p> <p>নাম : জেৰাম নাৰ্জাৰী পিতাৰ নাম : এগিনেছ নাৰ্জাৰী ঘৰ নং : 5 বয়স : 35 লিঙ্গ : পুৰুষ</p> <p>ফটো উপলব্ধ</p>	<p>23 LQX0088096</p> <p>নাম : অলবিনা নাৰ্জাৰী পিতাৰ নাম : ইগনেচ নাৰ্জাৰী ঘৰ নং : 5 বয়স : 33 লিঙ্গ : মহিলা</p> <p>ফটো উপলব্ধ</p>	<p>24 LQX0231878</p> <p>নাম : মীন নাৰ্জাৰী স্বামীৰ নাম : জেৰাম নাৰ্জাৰী ঘৰ নং : 5 বয়স : 32 লিঙ্গ : মহিলা</p> <p>ফটো উপলব্ধ</p>
<p>25 LQX0231977</p> <p>নাম : জেংব্ৰেছ নাৰ্জাৰী পিতাৰ নাম : এগ্লেছ নাৰ্জাৰী ঘৰ নং : 5 বয়স : 30 লিঙ্গ : পুৰুষ</p> <p>ফটো উপলব্ধ</p>	<p>26 LQX0232058</p> <p>নাম : লীছা নাৰ্জাৰী স্বামীৰ নাম : জিনো নাৰ্জাৰী ঘৰ নং : 5 বয়স : 29 লিঙ্গ : মহিলা</p> <p>ফটো উপলব্ধ</p>	<p>27 LQX1133974</p> <p>নাম : মঞ্জীতা বসুমতাৰী মঞ্জীতা স্বামীৰ নাম : জেংব্ৰাছ নাৰ্জাৰী ঘৰ নং : 5 বয়স : 28 লিঙ্গ : মহিলা</p> <p>ফটো উপলব্ধ</p>
<p>28 LQX1174692</p> <p>নাম : জুলিয়াস নাৰ্জাৰী পিতাৰ নাম : আছাৰ নাৰ্জাৰী ঘৰ নং : 6 বয়স : 70 লিঙ্গ : পুৰুষ</p> <p>ফটো উপলব্ধ</p>	<p>E 29 LQX1174705</p> <p>নাম : বানী নাৰ্জাৰী স্বামীৰ নাম : জুলিয়াচ নাৰ্জাৰী ঘৰ নং : 6 বয়স : 65 লিঙ্গ : মহিলা</p> <p>ফটো উপলব্ধ</p>	<p>30 LQX1621518</p> <p>নাম : প্ৰকাশ নাৰ্জাৰী পিতাৰ নাম : জুলিাছ নাৰ্জাৰী ঘৰ নং : 6 বয়স : 36 লিঙ্গ : পুৰুষ</p> <p>ফটো উপলব্ধ</p>



<p>S 31 PVJ0049452</p> <p>নাম : বিমি নাৰ্জাৰী স্বামীৰ নাম: প্রকাশ নাৰ্জাৰী ঘৰ নং : 06 বয়স : 27 লিঙ্গ : মহিলা</p> <p>ফটো উপলব্ধ</p>	<p>32 LQX0106328</p> <p>নাম : অমোলী বড়ো স্বামীৰ নাম: কুলেন বড়ো ঘৰ নং : 5 বয়স : 35 লিঙ্গ : মহিলা</p> <p>ফটো উপলব্ধ</p>	<p>#2 33 LQX0113738</p> <p>নাম : ববিন নাৰ্জাৰী পিতাৰ নাম: মাকুছ নাৰ্জাৰী ঘৰ নং : 8 বয়স : 33 লিঙ্গ : পুৰুষ</p> <p>ফটো উপলব্ধ</p>
<p>34 LQX1174761</p> <p>নাম : খতৰিনা বসুমতাৰী স্বামীৰ নাম: জহন নাৰ্জাৰী ঘৰ নং : 9 বয়স : 52 লিঙ্গ : মহিলা</p> <p>ফটো উপলব্ধ</p>	<p>35 LQX0266817</p> <p>নাম : মাটিনা বসুমতাৰী স্বামীৰ নাম: বেঞ্জামিন বসুমতাৰী ঘৰ নং : 9 বয়স : 42 লিঙ্গ : মহিলা</p> <p>ফটো উপলব্ধ</p>	<p>36 LQX0118935</p> <p>নাম : বেঞ্জমিয়ান বসুমতাৰী পিতাৰ নাম: জন বসুমতাৰী ঘৰ নং : 9 বয়স : 40 লিঙ্গ : পুৰুষ</p> <p>ফটো উপলব্ধ</p>
<p>37 LQX1174772</p> <p>নাম : বেঞ্জামিন নাৰ্জাৰী পিতাৰ নাম: চুৰেন নাৰ্জাৰী ঘৰ নং : 9 বয়স : 38 লিঙ্গ : পুৰুষ</p> <p>ফটো উপলব্ধ</p>	<p>38 LQX0118976</p> <p>নাম : ইলিজাবেথ নাৰ্জাৰী স্বামীৰ নাম: বেঞ্জামিন নাৰ্জাৰী ঘৰ নং : 9 বয়স : 35 লিঙ্গ : মহিলা</p> <p>ফটো উপলব্ধ</p>	<p>39 LQX0119016</p> <p>নাম : নিজিৰা বসুমতাৰী স্বামীৰ নাম: চুলিমান বসুমতাৰী ঘৰ নং : 9 বয়স : 34 লিঙ্গ : মহিলা</p> <p>ফটো উপলব্ধ</p>
<p>40 LQX1174783</p> <p>নাম : চাবিনা চৰেণ স্বামীৰ নাম: বিনাচন টুডু ঘৰ নং : 9ক বয়স : 37 লিঙ্গ : মহিলা</p> <p>ফটো উপলব্ধ</p>	<p>41 LQX1174807</p> <p>নাম : লক্ষেশ্বৰ বসুমতাৰী পিতাৰ নাম: আচাৰি বসুমতাৰী ঘৰ নং : 10 বয়স : 65 লিঙ্গ : পুৰুষ</p> <p>ফটো উপলব্ধ</p>	<p>42 LQX1174818</p> <p>নাম : বুপালা বসুমতাৰী স্বামীৰ নাম: লক্ষেশ্বৰ বসুমতাৰী ঘৰ নং : 10 বয়স : 50 লিঙ্গ : মহিলা</p> <p>ফটো উপলব্ধ</p>
<p>43 LQX0138446</p> <p>নাম : বেবেকা দৈমাৰী স্বামীৰ নাম: লংকেশ্বৰ দৈমাৰী ঘৰ নং : 10 বয়স : 48 লিঙ্গ : মহিলা</p> <p>ফটো উপলব্ধ</p>	<p>44 LQX0391953</p> <p>নাম : অনীতা বসুমতাৰী পিতাৰ নাম: লক্ষেশ্বৰ বসুমতাৰী ঘৰ নং : 10 বয়স : 38 লিঙ্গ : মহিলা</p> <p>ফটো উপলব্ধ</p>	<p>S 45 LQX0138669</p> <p>নাম : আন্বা বসুমতাৰী পিতাৰ নাম: লক্ষেশ্বৰ বসুমতাৰী ঘৰ নং : 10 বয়স : 32 লিঙ্গ : মহিলা</p> <p>ফটো উপলব্ধ</p>
<p>46 LQX0138917</p> <p>নাম : জয়ন্তী বসুমতাৰী পিতাৰ নাম: লংকেশ্বৰ বসুমতাৰী ঘৰ নং : 10 বয়স : 28 লিঙ্গ : মহিলা</p> <p>ফটো উপলব্ধ</p>	<p>47 LQX0389015</p> <p>নাম : ডেভিড বসুমতাৰী পিতাৰ নাম: লক্ষেশ্বৰ বসুমতাৰী ঘৰ নং : 10 বয়স : 27 লিঙ্গ : পুৰুষ</p> <p>ফটো উপলব্ধ</p>	<p>48 LQX0389098</p> <p>নাম : ৰাধিকা বসুমতাৰী পিতাৰ নাম: লক্ষেশ্বৰ বসুমতাৰী ঘৰ নং : 10 বয়স : 26 লিঙ্গ : মহিলা</p> <p>ফটো উপলব্ধ</p>
<p>49 LQX7675838</p> <p>নাম : সুস্মিতা বসুমতাৰী পিতাৰ নাম: লংকেশ্বৰ বসুমতাৰী ঘৰ নং : 10 বয়স : 21 লিঙ্গ : মহিলা</p> <p>ফটো উপলব্ধ</p>	<p>50 LQX7679301</p> <p>নাম : লিয়া বসুমতাৰী পিতাৰ নাম: লক্ষেশ্বৰ বসুমতাৰী ঘৰ নং : 10 বয়স : 21 লিঙ্গ : মহিলা</p> <p>ফটো উপলব্ধ</p>	<p>51 LQX0138396</p> <p>নাম : বেৰনীকা বসুমতাৰী স্বামীৰ নাম: অশোক কুমাৰ বসুমতাৰী ঘৰ নং : 10ক বয়স : 64 লিঙ্গ : মহিলা</p> <p>ফটো উপলব্ধ</p>
<p>52 LQX0138438</p> <p>নাম : মেন্দ দৈমাৰী পিতাৰ নাম: উদলা দৈমাৰী ঘৰ নং : 10ক বয়স : 54 লিঙ্গ : পুৰুষ</p> <p>ফটো উপলব্ধ</p>	<p>53 LQX0138487</p> <p>নাম : জোৱাকিম বসুমতাৰী মাতৃৰ নাম: বেৰনীকা বসুমতাৰী ঘৰ নং : 10ক বয়স : 44 লিঙ্গ : পুৰুষ</p> <p>ফটো উপলব্ধ</p>	<p>54 LQX1162726</p> <p>নাম : নিতা বসুমতাৰী স্বামীৰ নাম: জৌকিম বসুমতাৰী ঘৰ নং : 11 বয়স : 39 লিঙ্গ : মহিলা</p> <p>ফটো উপলব্ধ</p>
<p>55 LQX0366856</p> <p>নাম : সুলীমান বসুমতাৰী পিতাৰ নাম: আসাৰি বসুমতাৰী ঘৰ নং : 11 বয়স : 38 লিঙ্গ : পুৰুষ</p> <p>ফটো উপলব্ধ</p>	<p>56 LQX7680481</p> <p>নাম : আপসাৰা মগৰ পিতাৰ নাম: ৰহিত মগৰ ঘৰ নং : 11এ বয়স : 25 লিঙ্গ : মহিলা</p> <p>ফটো উপলব্ধ</p>	<p>57 LQX1174863</p> <p>নাম : ছিবিস্তিনা বসুমতাৰী স্বামীৰ নাম: দমনিক বসুমতাৰী ঘৰ নং : 11 বয়স : 50 লিঙ্গ : মহিলা</p> <p>ফটো উপলব্ধ</p>
<p>58 LQX0463232</p> <p>নাম : সুনীতি বেষ্ৰা পিতাৰ নাম: তিমথি বেষ্ৰা ঘৰ নং : 11 বয়স : 38 লিঙ্গ : মহিলা</p> <p>ফটো উপলব্ধ</p>	<p>59 LQX1174874</p> <p>নাম : হেলাৰুচ চৰেণ পিতাৰ নাম: মাতিয়াচ চৰেণ ঘৰ নং : 11 বয়স : 36 লিঙ্গ : পুৰুষ</p> <p>ফটো উপলব্ধ</p>	<p>60 LQX0150037</p> <p>নাম : বীৰট বসুমতাৰী পিতাৰ নাম: দৌমোনিক বসুমতাৰী ঘৰ নং : 11 বয়স : 28 লিঙ্গ : পুৰুষ</p> <p>ফটো উপলব্ধ</p>



61 নাম : আৰচেলিয়া বসুমতাৰী পিতাৰ নাম: দোমোনিক বসুমতাৰী ঘৰ নং : 12 বয়স : 28 লিঙ্গ : মহিলা	LQX0012989 ফটো উপলব্ধ	62 নাম : জিলবাদ বসুমতাৰী পিতাৰ নাম: ডোমোনিক বসুমতাৰী ঘৰ নং : 12 বয়স : 25 লিঙ্গ : পুৰুষ	LQX0388876 ফটো উপলব্ধ	R 63 নাম : অংচুমাঈ বসুমতাৰী অংচুমাঈ পিতাৰ নাম: দোমোনিক বসুমতাৰী বসুমতাৰী ঘৰ নং : 12 বয়স : 22 লিঙ্গ : মহিলা	LQX1134022 ফটো উপলব্ধ
64 নাম : অংচুমাঈ বসুমতাৰী পিতাৰ নাম: দোমোনিক বসুমতাৰী ঘৰ নং : 12 বয়স : 20 লিঙ্গ : মহিলা	LQX1134154 ফটো উপলব্ধ	65 নাম : তিমথি বেষ্টা পিতাৰ নাম: চৰণ বেষ্টা ঘৰ নং : 12 বয়স : 73 লিঙ্গ : পুৰুষ	LQX1174885 ফটো উপলব্ধ	66 নাম : কাপুল টুড স্বামীৰ নাম: তিমথি বেষ্টা ঘৰ নং : 12 বয়স : 60 লিঙ্গ : মহিলা	LQX1174896 ফটো উপলব্ধ
67 নাম : ৰোছন বসুমতাৰী পিতাৰ নাম: আছাৰ বসুমতাৰী ঘৰ নং : 13 বয়স : 70 লিঙ্গ : পুৰুষ	LQX1174909 ফটো উপলব্ধ	68 নাম : বিজয় বসুমতাৰী পিতাৰ নাম: আশিৰ বসুমতাৰী ঘৰ নং : 13 বয়স : 63 লিঙ্গ : পুৰুষ	LQX0154807 ফটো উপলব্ধ	69 নাম : মাগদালিনা বসুমতাৰী মাতৃৰ নাম: ৰোছন বসুমতাৰী ঘৰ নং : 13 বয়স : 60 লিঙ্গ : মহিলা	LQX1174910 ফটো উপলব্ধ
70 নাম : গৰোতী বসুমতাৰী স্বামীৰ নাম: বিজয় বসুমতাৰী ঘৰ নং : 13 বয়স : 52 লিঙ্গ : মহিলা	LQX0154815 ফটো উপলব্ধ	71 নাম : ফ্ৰান্সিচ বসুমতাৰী পিতাৰ নাম: ৰোশন বসুমতাৰী ঘৰ নং : 13 বয়স : 45 লিঙ্গ : পুৰুষ	LQX1174921 ফটো উপলব্ধ	E 72 নাম : হেলেনা বসুমতাৰী স্বামীৰ নাম: ফ্ৰান্সিচ বসুমতাৰী ঘৰ নং : 13 বয়স : 44 লিঙ্গ : মহিলা	LQX1174932 ফটো উপলব্ধ
73 নাম : লৰেন্স বসুমতাৰী পিতাৰ নাম: বিজয় বসুমতাৰী ঘৰ নং : 13 বয়স : 37 লিঙ্গ : পুৰুষ	LQX0154906 ফটো উপলব্ধ	74 নাম : প্ৰিয়ংকা ওৱাৰী স্বামীৰ নাম: লৰেন্স বসুমতাৰী ঘৰ নং : 13 বয়স : 34 লিঙ্গ : মহিলা	LQX0155309 ফটো উপলব্ধ	75 নাম : বাৰ্তোলোম বসুমতাৰী পিতাৰ নাম: বিজয় বসুমতাৰী ঘৰ নং : 13 বয়স : 30 লিঙ্গ : পুৰুষ	LQX0155226 ফটো উপলব্ধ
76 নাম : লিলিয়ান বসুমতাৰী পিতাৰ নাম: ফ্ৰান্সিচ বসুমতাৰী ঘৰ নং : 13 বয়স : 29 লিঙ্গ : পুৰুষ	LQX0018416 ফটো উপলব্ধ	77 নাম : জেলি বসুমতাৰী পিতাৰ নাম: ফ্ৰান্সিচ বসুমতাৰী ঘৰ নং : 13 বয়স : 26 লিঙ্গ : মহিলা	LQX0392282 ফটো উপলব্ধ	78 নাম : বীনিডিতা বসুমতাৰী স্বামীৰ নাম: লিলিয়ান বসুমতাৰী ঘৰ নং : 13 বয়স : 24 লিঙ্গ : মহিলা	LQX0485714 ফটো উপলব্ধ
79 নাম : আনিছা বসুমতাৰী পিতাৰ নাম: ফ্ৰান্সিচ বসুমতাৰী ঘৰ নং : 13 বয়স : 22 লিঙ্গ : মহিলা	LQX7696198 ফটো উপলব্ধ	80 নাম : লুইছ বসুমতাৰী পিতাৰ নাম: চাৰ্মিয়েল বসুমতাৰী ঘৰ নং : 18 বয়স : 65 লিঙ্গ : পুৰুষ	LQX1174943 ফটো উপলব্ধ	81 নাম : বীনা বসুমতাৰী স্বামীৰ নাম: লুইছ বসুমতাৰী ঘৰ নং : 18 বয়স : 50 লিঙ্গ : মহিলা	LQX1174954 ফটো উপলব্ধ
E 82 নাম : সুলেমান মোছাহাৰী পিতাৰ নাম: ৰুদ্ৰ সিং মোছাহাৰী ঘৰ নং : 15 বয়স : 70 লিঙ্গ : পুৰুষ	LQX1174965 ফটো উপলব্ধ	E 83 নাম : দয়াবতী মোছাহাৰী স্বামীৰ নাম: সুলেমান মোছাহাৰী ঘৰ নং : 15 বয়স : 60 লিঙ্গ : মহিলা	LQX1174976 ফটো উপলব্ধ	84 নাম : ইজৰাইল মোছাহাৰী পিতাৰ নাম: সুলেমান মোছাহাৰী ঘৰ নং : 15 বয়স : 40 লিঙ্গ : পুৰুষ	LQX1174987 ফটো উপলব্ধ
85 নাম : জেলিক্কা মোছাহাৰী পিতাৰ নাম: ইজৰাইল মোছাহাৰী ঘৰ নং : 15 বয়স : 34 লিঙ্গ : মহিলা	LQX0026989 ফটো উপলব্ধ	86 নাম : জেলিক্কা মোছাহাৰী পিতাৰ নাম: ইজৰাইল মোছাহাৰী ঘৰ নং : 15 বয়স : 34 লিঙ্গ : মহিলা	LQX0164269 ফটো উপলব্ধ	87 নাম : ৰশ্মী বসুমতাৰী স্বামীৰ নাম: আলিচুছ বসুমতাৰী ঘৰ নং : 16 বয়স : 46 লিঙ্গ : মহিলা	LQX0168229 ফটো উপলব্ধ
88 নাম : অল্গুস বসুমতাৰী পিতাৰ নাম: নিবাৰণ বসুমতাৰী ঘৰ নং : 16 বয়স : 46 লিঙ্গ : পুৰুষ	LQX1175004 ফটো উপলব্ধ	89 নাম : মাতীনা নাৰ্জাৰী স্বামীৰ নাম: বাৰ্নাবাছ নাৰ্জাৰী ঘৰ নং : 16 বয়স : 44 লিঙ্গ : মহিলা	LQX0009221 ফটো উপলব্ধ	90 নাম : জুলেমন মচাহাৰি পিতাৰ নাম: নিবাৰণ মোছাহাৰী ঘৰ নং : 16 বয়স : 37 লিঙ্গ : পুৰুষ	LQX1175015 ফটো উপলব্ধ



#2 91 নাম : বাৰনাবস নাৰ্জাৰী পিতাৰ নাম: সুৰেন্দ্ৰ নাৰ্জাৰী ঘৰ নং : ১৭ বয়স : 63 লিঙ্গ : পুৰুষ	LQX0009222 ফটো উপলব্ধ	92 নাম : পৰ্জুস নৰজাৰী পিতাৰ নাম: কোনেশ্বৰ নাৰ্জাৰী ঘৰ নং : ১৭ বয়স : 48 লিঙ্গ : পুৰুষ	LQX1175037 ফটো উপলব্ধ	93 নাম : পুনী নাৰ্জাৰী স্বামীৰ নাম: অজয় নাৰ্জাৰী ঘৰ নং : ১৭ বয়স : 45 লিঙ্গ : মহিলা	LQX1175048 ফটো উপলব্ধ
94 নাম : অগস্তিন নাৰ্জাৰী পিতাৰ নাম: বানাবাছ নাৰ্জাৰী ঘৰ নং : 17 বয়স : 37 লিঙ্গ : পুৰুষ	LQX0485698 ফটো উপলব্ধ	95 নাম : চলোমান বসুমতাৰী পিতাৰ নাম: জন বসুমতাৰী ঘৰ নং : ১৭ বয়স : 36 লিঙ্গ : পুৰুষ	LQX0034397 ফটো উপলব্ধ	96 নাম : জাকব বাগ্গাৰী অন্যান্য: লাঙ্গী বাগ্গাৰী ঘৰ নং : ১৭ বয়স : 36 লিঙ্গ : পুৰুষ	LQX0388710 ফটো উপলব্ধ
97 নাম : বিনতী নাৰ্জাৰী স্বামীৰ নাম: অগাস্টিন নাৰ্জাৰী ঘৰ নং : 17 বয়স : 33 লিঙ্গ : মহিলা	PVJ0042663 ফটো উপলব্ধ	98 নাম : বাহেল নাৰ্জাৰী পিতাৰ নাম: বাৰনাবস নাৰ্জাৰী ঘৰ নং : ১৭ বয়স : 33 লিঙ্গ : মহিলা	LQX0034629 ফটো উপলব্ধ	99 নাম : বালেন্দ্ৰ নাৰ্জাৰী পিতাৰ নাম: গেলাই নাৰ্জাৰী ঘৰ নং : ১৭ বয়স : 30 লিঙ্গ : পুৰুষ	LQX1621609 ফটো উপলব্ধ
#2 100 নাম : সিসিলিয়া বসুমতাৰী স্বামীৰ নাম: বাতোলোম বসুমতাৰী ঘৰ নং : ১৭ বয়স : 30 লিঙ্গ : মহিলা	LQX0034777 ফটো উপলব্ধ	101 নাম : বেৰোমিকা নাৰ্জাৰী পিতাৰ নাম: বোৰনাবাচ ঘৰ নং : ১৭ বয়স : 29 লিঙ্গ : মহিলা	LQX0034835 ফটো উপলব্ধ	102 নাম : বিমবিন নাৰ্জাৰী পিতাৰ নাম: প্ৰডুছ নাৰ্জাৰী ঘৰ নং : 17 বয়স : 20 লিঙ্গ : মহিলা	PVJ0044008 ফটো উপলব্ধ
103 নাম : লাইশ্ৰী বাগলাৰী স্বামীৰ নাম: জাকব বাগলাৰী ঘৰ নং : ১৭ বয়স : 37 লিঙ্গ : মহিলা	LQX1621701 ফটো উপলব্ধ	104 নাম : বিমন বসুমতাৰী পিতাৰ নাম: মুছি বসুমতাৰী ঘৰ নং : ১৮ বয়স : 60 লিঙ্গ : পুৰুষ	LQX1175060 ফটো উপলব্ধ	105 নাম : আঞ্জিলা বসুমতাৰী স্বামীৰ নাম: বিমন বসুমতাৰী ঘৰ নং : ১৮ বয়স : 55 লিঙ্গ : মহিলা	LQX1175071 ফটো উপলব্ধ
106 নাম : প্ৰোজীউশ বসুমতাৰী পিতাৰ নাম: বিমন বসুমতাৰী ঘৰ নং : ১৮ বয়স : 27 লিঙ্গ : পুৰুষ	LQX0177196 ফটো উপলব্ধ	107 নাম : প্ৰাজীত বসুমতাৰী পিতাৰ নাম: বিমৌন বসুমতাৰী ঘৰ নং : 18 বয়স : 24 লিঙ্গ : পুৰুষ	LQX1132547 ফটো উপলব্ধ	108 নাম : প্ৰবিতা বসুমতাৰী পিতাৰ নাম: বিমন বসুমতাৰী ঘৰ নং : 18 বয়স : 22 লিঙ্গ : মহিলা	LQX1132463 ফটো উপলব্ধ
109 নাম : জাচটিনা মহাহাৰী স্বামীৰ নাম: অনচুলাচ মহাহাৰী ঘৰ নং : ১৮ বয়স : 35 লিঙ্গ : মহিলা	LQX0038059 ফটো উপলব্ধ	110 নাম : প্ৰেমচন বসুমতাৰী পিতাৰ নাম: দমৌনিক বসুমতাৰী ঘৰ নং : ১৮ বয়স : 29 লিঙ্গ : পুৰুষ	LQX0038406 ফটো উপলব্ধ	E 111 নাম : দমনিক বসুমতাৰী পিতাৰ নাম: মুছি বসুমতাৰী ঘৰ নং : ১৮ বয়স : 65 লিঙ্গ : পুৰুষ	LQX1175082 ফটো উপলব্ধ
112 নাম : বশী বসুমতাৰী স্বামীৰ নাম: দমনিক বসুমতাৰী ঘৰ নং : ১৮ বয়স : 60 লিঙ্গ : মহিলা	LQX1175093 ফটো উপলব্ধ	113 নাম : জস্তিনা বসুমতাৰী পিতাৰ নাম: দমনিক বসুমতাৰী ঘৰ নং : ১৮ বয়স : 38 লিঙ্গ : মহিলা	LQX1175106 ফটো উপলব্ধ	114 নাম : ডেবিদ চৰেন পিতাৰ নাম: তুৰচা চৰেন ঘৰ নং : ১৮ বয়স : 36 লিঙ্গ : পুৰুষ	LQX1621723 ফটো উপলব্ধ
115 নাম : প্ৰেমচন বসুমতাৰী পিতাৰ নাম: দমনিক বসুমতাৰী ঘৰ নং : ১৮ বয়স : 32 লিঙ্গ : পুৰুষ	LQX1621483 ফটো উপলব্ধ	116 নাম : শিসিলিয়া নাৰ্জাৰী স্বামীৰ নাম: লোকেন্দ্ৰ নাৰ্জাৰী ঘৰ নং : ১৯ বয়স : 68 লিঙ্গ : মহিলা	LQX1175117 ফটো উপলব্ধ	117 নাম : জন নাৰ্জাৰী পিতাৰ নাম: লোকেন্দ্ৰ নাৰ্জাৰী ঘৰ নং : ১৯ বয়স : 44 লিঙ্গ : পুৰুষ	LQX1175128 ফটো উপলব্ধ
118 নাম : স্টিফেন নাৰ্জাৰী পিতাৰ নাম: লোকেন্দ্ৰ নাৰ্জাৰী ঘৰ নং : ১৯ বয়স : 41 লিঙ্গ : পুৰুষ	LQX1175139 ফটো উপলব্ধ	119 নাম : সুসেনা নাৰ্জাৰী পিতাৰ নাম: লোকেন্দ্ৰ নাৰ্জাৰী ঘৰ নং : ১৯ বয়স : 38 লিঙ্গ : মহিলা	LQX1175140 ফটো উপলব্ধ	120 নাম : বিদাংশী বসুমতাৰী স্বামীৰ নাম: স্টিফেন নাৰ্জাৰী ঘৰ নং : ১৯ বয়স : 37 লিঙ্গ : মহিলা	LQX0040956 ফটো উপলব্ধ



121 নাম : সঞ্জিতা নাৰ্জাৰী স্বামীৰ নাম: জন নাৰ্জাৰী ঘৰ নং : ১৯ বয়স : 35 লিঙ্গ : মহিলা	LQX0041046 ফটো উপলব্ধ	122 নাম : বৰ্বিট নাৰ্জাৰী পিতাৰ নাম: লক্ষ্মন্দ নাৰ্জাৰী ঘৰ নং : ১৯ বয়স : 31 লিঙ্গ : পুৰুষ	LQX0041376 ফটো উপলব্ধ	123 নাম : প্ৰসেন নাৰ্জাৰী পিতাৰ নাম: ৰবি নাৰ্জাৰী ঘৰ নং : ২০ বয়স : 56 লিঙ্গ : পুৰুষ	LQX1175151 ফটো উপলব্ধ
124 নাম : সিসিলিয়া নাৰ্জাৰী স্বামীৰ নাম: প্ৰোসেন নাৰ্জাৰী ঘৰ নং : ২০ বয়স : 52 লিঙ্গ : মহিলা	LQX1175162 ফটো উপলব্ধ	125 নাম : জিঙ্কেল নাৰ্জাৰী পিতাৰ নাম: প্ৰচেন নাৰ্জাৰী ঘৰ নং : ২০ বয়স : 29 লিঙ্গ : পুৰুষ	LQX0183327 ফটো উপলব্ধ	126 নাম : জোশী নাৰ্জাৰী পিতাৰ নাম: প্ৰসেন নাৰ্জাৰী ঘৰ নং : ২০ বয়স : 27 লিঙ্গ : মহিলা	LQX0183426 ফটো উপলব্ধ
127 নাম : ডৰোথি নাৰ্জাৰী পিতাৰ নাম: প্ৰোসেন নাৰ্জাৰী ঘৰ নং : ২০ বয়স : 25 লিঙ্গ : মহিলা	LQX0392431 ফটো উপলব্ধ	128 নাম : এলিজাবেথ বসুমতাৰী স্বামীৰ নাম: বেন্টিজেন বসুমতাৰী ঘৰ নং : ২২ বয়স : 65 লিঙ্গ : মহিলা	LQX1175184 ফটো উপলব্ধ	129 নাম : বেন্টিজেন বসুমতাৰী পিতাৰ নাম: ফিলিপ বসুমতাৰী ঘৰ নং : ২২ বয়স : 60 লিঙ্গ : পুৰুষ	LQX1175173 ফটো উপলব্ধ
130 নাম : বেনাৰ্ড বসুমতাৰী পিতাৰ নাম: ভেচেন্ট বসুমতাৰী ঘৰ নং : ২২ বয়স : 42 লিঙ্গ : পুৰুষ	LQX1175195 ফটো উপলব্ধ	131 নাম : বুনিতা বসুমতাৰী স্বামীৰ নাম: বেনাৰ্ড বসুমতাৰী ঘৰ নং : ২২ বয়স : 38 লিঙ্গ : মহিলা	LQX0049437 ফটো উপলব্ধ	132 নাম : মিসিলী বসুমতাৰী স্বামীৰ নাম: মাৰ্টিন বসুমতাৰী ঘৰ নং : ২২ বয়স : 30 লিঙ্গ : মহিলা	LQX7690829 ফটো উপলব্ধ
133 নাম : মাৰ্টেন বসুমতাৰী পিতাৰ নাম: ৰেঞ্জেন্ট বসুমতাৰী ঘৰ নং : ২২ বয়স : 30 লিঙ্গ : পুৰুষ	LQX0049676 ফটো উপলব্ধ	134 নাম : লুকচ বসুমতাৰি পিতাৰ নাম: অঞ্জিত বসুমতাৰি ঘৰ নং : ২৩ বয়স : 61 লিঙ্গ : পুৰুষ	LQX1175219 ফটো উপলব্ধ	135 নাম : বেৰনিকা বসুমতাৰী স্বামীৰ নাম: লুকাৰ্স বসুমতাৰি ঘৰ নং : ২৩ বয়স : 50 লিঙ্গ : মহিলা	LQX1175220 ফটো উপলব্ধ
S 136 নাম : পাউলীনা হাচদা স্বামীৰ নাম: ডয়ান মুমু ঘৰ নং : ২৪ বয়স : ৪৬ লিঙ্গ : মহিলা	LQX1175242 ফটো উপলব্ধ	S 137 নাম : ফলমনি মুমু পিতাৰ নাম: পোমিদ মুমু ঘৰ নং : ২৪ বয়স : ৪৫ লিঙ্গ : মহিলা	LQX1175231 ফটো উপলব্ধ	138 নাম : আন্না বসুমতাৰী পিতাৰ নাম: লুকাৰ্স বসুমতাৰী ঘৰ নং : ২৩ বয়স : 32 লিঙ্গ : মহিলা	LQX1621712 ফটো উপলব্ধ
139 নাম : মাৰ্চিলা বসুমতাৰী পিতাৰ নাম: লুকাৰ্চ বসুমতাৰী ঘৰ নং : ২৩ বয়স : 32 লিঙ্গ : মহিলা	LQX1621698 ফটো উপলব্ধ	140 নাম : দামিয়ন বসুমতাৰী পিতাৰ নাম: লুকাৰ্স বসুমতাৰী ঘৰ নং : ২৩ বয়স : 31 লিঙ্গ : পুৰুষ	LQX1621596 ফটো উপলব্ধ	141 নাম : অন্ন বসুমতাৰী পিতাৰ নাম: লুকাৰ্স বসুমতাৰী ঘৰ নং : ২৩ বয়স : 26 লিঙ্গ : মহিলা	LQX1134246 ফটো উপলব্ধ
142 নাম : ড্যানিয়েল বসুমতাৰী পিতাৰ নাম: লুকাৰ্শ বসুমতাৰী ঘৰ নং : ২৩ বয়স : 23 লিঙ্গ : পুৰুষ	LQX0468199 ফটো উপলব্ধ	R 143 নাম : লিবিয়া খাখলাৰী লিবিয়া স্বামীৰ নাম: দামিয়ান বসুমতাৰি ঘৰ নং : ২৩ বয়স : ২৩ লিঙ্গ : মহিলা	LQX1133149 ফটো উপলব্ধ	144 নাম : লিবিয়া খাখলাৰী স্বামীৰ নাম: দামিয়ান বসুমতাৰী ঘৰ নং : ২৩ বয়স : 23 লিঙ্গ : মহিলা	LQX1139617 ফটো উপলব্ধ
E 145 নাম : কমলা মোছাহাৰী পিতাৰ নাম: মহেন্দ্ৰ মোছাহাৰী ঘৰ নং : ২৪ বয়স : 56 লিঙ্গ : পুৰুষ	LQX1175253 ফটো উপলব্ধ	146 নাম : অসিলা মচাহাৰী স্বামীৰ নাম: কমলা মোছাহাৰী ঘৰ নং : ২৪ বয়স : 55 লিঙ্গ : মহিলা	LQX1175264 ফটো উপলব্ধ	147 নাম : ফে লেপ নাৰ্জাৰী অন্যান্য: গলে নাৰ্জাৰী Galai narzari ঘৰ নং : ২৪ বয়স : 48 লিঙ্গ : মহিলা	LQX1153329 ফটো উপলব্ধ
148 নাম : জোচনা মচাহাৰী পিতাৰ নাম: কমলা মচাহাৰী ঘৰ নং : ২৪ বয়স : 30 লিঙ্গ : মহিলা	LQX0054247 ফটো উপলব্ধ	149 নাম : বোলেন নাৰ্জাৰী পিতাৰ নাম: গালাই নাৰ্জাৰী ঘৰ নং : ২৪ বয়স : 30 লিঙ্গ : পুৰুষ	LQX0494849 ফটো উপলব্ধ	150 নাম : ৰঞ্জিতা মচাহাৰী পিতাৰ নাম: কমলা মচাহাৰী ঘৰ নং : ২৪ বয়স : 28 লিঙ্গ : মহিলা	LQX0054486 ফটো উপলব্ধ



151 নাম : শিৱ ৰাম নাৰ্জাৰী পিতাৰ নাম: গলাই নাৰ্জাৰী ঘৰ নং : ২৪ বয়স : 28 লিঙ্গ : পুৰুষ	LQX0241265 ফটো উপলব্ধ	152 নাম : আদিত নাৰ্জাৰী পিতাৰ নাম: গলাই নাৰ্জাৰী ঘৰ নং : ২৪ বয়স : 26 লিঙ্গ : পুৰুষ	LQX0241224 ফটো উপলব্ধ	153 নাম : ঈশান কুঃ প্ৰধান পিতাৰ নাম: টিকাৰাম প্ৰধান ঘৰ নং : 24 বয়স : 23 লিঙ্গ : পুৰুষ	PVJ0039313 ফটো উপলব্ধ
154 নাম : সোনিয়া নাৰ্জাৰী সোনিয়া অন্যান্য: গালাই নাৰ্জাৰী ঘৰ নং : 24 বয়স : 22 লিঙ্গ : মহিলা	LQX1133545 ফটো উপলব্ধ	155 নাম : কাৰলিনা মোছাহাৰী পিতাৰ নাম: মহেন্দ্ৰ মোছাহাৰী ঘৰ নং : ২৪ক বয়স : 46 লিঙ্গ : মহিলা	LQX0192906 ফটো উপলব্ধ	156 নাম : জিৰন মোছাহাৰী পিতাৰ নাম: মহেন্দ্ৰ, মোছাহাৰী ঘৰ নং : ২৪ক বয়স : 48 লিঙ্গ : পুৰুষ	LQX1175286 ফটো উপলব্ধ
157 নাম : সঞ্জিত বসুমতাৰী পিতাৰ নাম: ফিলিপ বসুমতাৰী ঘৰ নং : ২৫ বয়স : 52 লিঙ্গ : পুৰুষ	LQX1175311 ফটো উপলব্ধ	158 নাম : ৰাধাশ্ৰী বসুমতাৰী স্বামীৰ নাম: সঞ্জিত কুমাৰ বসুমতাৰী ঘৰ নং : ২৫ বয়স : 45 লিঙ্গ : মহিলা	LQX1175322 ফটো উপলব্ধ	159 নাম : অনীতা বসুমতাৰী অনীতা স্বামীৰ নাম: নোআশ বসুমতাৰী বসুমতাৰী ঘৰ নং : 25 বয়স : 26 লিঙ্গ : মহিলা	LQX1132364 ফটো উপলব্ধ
160 নাম : সেউল বসুমতাৰী পিতাৰ নাম: দানৈল বসুমতাৰী ঘৰ নং : ২৫ বয়স : 24 লিঙ্গ : পুৰুষ	LQX0465351 ফটো উপলব্ধ	161 নাম : নোআশ বসুমতাৰী পিতাৰ নাম: সঞ্জিত বসুমতাৰী ঘৰ নং : ২৫ বয়স : 24 লিঙ্গ : পুৰুষ	LQX0467001 ফটো উপলব্ধ	162 নাম : ফি.ডোলীনা বসুমতাৰী পিতাৰ নাম: সঞ্জিত বসুমতাৰী ঘৰ নং : ২৫ বয়স : 22 লিঙ্গ : মহিলা	LQX0547687 ফটো উপলব্ধ
163 নাম : পাটনিক বসুমতাৰী পাটনিক পিতাৰ নাম: সঞ্জিত বসুমতাৰী সঞ্জিত ঘৰ নং : 25 বয়স : 22 লিঙ্গ : পুৰুষ	LQX1132539 ফটো উপলব্ধ	R 164 নাম : ফি.ডোলীনা বসুমতাৰী ফি.ডোলীনা পিতাৰ নাম: সঞ্জিত বসুমতাৰী বসুমতাৰী ঘৰ নং : 25 বয়স : 22 লিঙ্গ : মহিলা	LQX1133735 ফটো উপলব্ধ	165 নাম : পল বসুমতাৰী পিতাৰ নাম: ড্যানিয়েল বসুমতাৰী ঘৰ নং : 25 ক বয়স : 24 লিঙ্গ : পুৰুষ	LQX1152966 ফটো উপলব্ধ
166 নাম : দানৈল বসুমতাৰী পিতাৰ নাম: দাউত বসুমতাৰী ঘৰ নং : ২৫ক বয়স : 62 লিঙ্গ : পুৰুষ	LQX1175333 ফটো উপলব্ধ	167 নাম : বেৰ্জিনা বসুমতাৰী স্বামীৰ নাম: দানৈল বসুমতাৰী ঘৰ নং : ২৫ক বয়স : 55 লিঙ্গ : মহিলা	LQX1175344 ফটো উপলব্ধ	168 নাম : লক্ষীৰাম কৰ্মকাৰ পিতাৰ নাম: ৰোহিত কৰ্মকাৰ ঘৰ নং : ২৭ বয়স : 66 লিঙ্গ : পুৰুষ	LQX0189811 ফটো উপলব্ধ
169 নাম : বিৰছা কৰ্মকাৰ পিতাৰ নাম: সুন্দৰ চাই ঘৰ নং : ২৭ বয়স : 62 লিঙ্গ : পুৰুষ	LQX1175355 ফটো উপলব্ধ	170 নাম : দেবাৰী কৰ্মকাৰ স্বামীৰ নাম: বিৰছা কৰ্মকাৰ ঘৰ নং : ২৭ বয়স : 50 লিঙ্গ : মহিলা	LQX1175366 ফটো উপলব্ধ	171 নাম : প্ৰমিলা কৰ্মকাৰ স্বামীৰ নাম: লক্ষীৰাম কৰ্মকাৰ ঘৰ নং : ২৭ বয়স : 48 লিঙ্গ : মহিলা	LQX0181123 ফটো উপলব্ধ
172 নাম : গোলাপী গৌড় পিতাৰ নাম: পঞ্চু গৌড় ঘৰ নং : 27 বয়স : 19 লিঙ্গ : মহিলা	PVJ0099333 ফটো উপলব্ধ	173 নাম : সুনীল মুৰ্মু পিতাৰ নাম: শ্যামিয়েল মুৰ্মু ঘৰ নং : ২৮ বয়স : 35 লিঙ্গ : পুৰুষ	LQX1175377 ফটো উপলব্ধ	174 নাম : চানছা মত্ৰী লিমবু স্বামীৰ নাম: গান্ধী ঘৰ নং : 28 বয়স : 35 লিঙ্গ : মহিলা	LQX0338152 ফটো উপলব্ধ
175 নাম : অনিতা হেমব্ৰম স্বামীৰ নাম: সুনীল মুৰ্মু ঘৰ নং : ২৮ বয়স : 33 লিঙ্গ : মহিলা	LQX1175388 ফটো উপলব্ধ	176 নাম : ফীলিছত্ৰা মোছাহাৰি স্বামীৰ নাম: জিৰন মোছাহাৰি ঘৰ নং : ২৮ক বয়স : 46 লিঙ্গ : মহিলা	LQX1175399 ফটো উপলব্ধ	177 নাম : বিৰ্থ বাহাদুৰ সোনাৰী পিতাৰ নাম: দিল বাহাদুৰ সোনাৰী ঘৰ নং : 30 বয়স : 44 লিঙ্গ : পুৰুষ	LQX1095096 ফটো উপলব্ধ
178 নাম : কৃষ্ণ বাহাদুৰ ছেত্ৰী পিতাৰ নাম: বিৰ্থ বাহাদুৰ ছেত্ৰী ঘৰ নং : 30 বয়স : 34 লিঙ্গ : পুৰুষ	PVJ0102046 ফটো উপলব্ধ	179 নাম : অজয় ছেত্ৰী পিতাৰ নাম: বিৰ্থ বাঃ ছেত্ৰী ঘৰ নং : 30 বয়স : 29 লিঙ্গ : পুৰুষ	PVJ0102038 ফটো উপলব্ধ	180 নাম : হেমা ছেত্ৰী পিতাৰ নাম: বিৰ্থ বাহাদুৰ ছেত্ৰী ঘৰ নং : 30 বয়স : 26 লিঙ্গ : মহিলা	PVJ0102020 ফটো উপলব্ধ



181 নাম : ছকুশ্ৰী দৈমাৰী স্বামীৰ নাম : মঙ্গল দৈমাৰী ঘৰ নং : ৩১ বয়স : 75 লিঙ্গ : মহিলা	LQX1175402 ফটো উপলব্ধ	182 নাম : গংগা দেৱী স্বামীৰ নাম : কামাল উপাধ্যায় ঘৰ নং : ৩১ বয়স : 44 লিঙ্গ : মহিলা	LQX1622533 ফটো উপলব্ধ	183 নাম : বিজয় দাস্ৰীমাৰী মাতৃৰ নাম : সুকুশ্ৰী দাস্ৰীমাৰী ঘৰ নং : ৩১ বয়স : 42 লিঙ্গ : পুৰুষ	LQX1175446 ফটো উপলব্ধ
184 নাম : চুচিলা হেমব্ৰম স্বামীৰ নাম : সুনীল কিস্কু ঘৰ নং : 31 বয়স : 38 লিঙ্গ : মহিলা	LQX7687239 ফটো উপলব্ধ	185 নাম : মোনসুৰী দাস্ৰীমাৰী স্বামীৰ নাম : বিজয় দৈমাৰী ঘৰ নং : ৩১ বয়স : 35 লিঙ্গ : মহিলা	LQX0067116 ফটো উপলব্ধ	186 নাম : প্ৰমীলা মাৰ্দি স্বামীৰ নাম : সুশীল হেমব্ৰম ঘৰ নং : ৩১ক বয়স : 65 লিঙ্গ : মহিলা	LQX1175457 ফটো উপলব্ধ
187 নাম : সুনীল কিস্কু পিতাৰ নাম : বুদ্ধ কিস্কু ঘৰ নং : ৩১ বয়স : 47 লিঙ্গ : পুৰুষ	LQX1175468 ফটো উপলব্ধ	188 নাম : ওমাচৰন মোছাহাৰী পিতাৰ নাম : বলো মোছাহাৰী ঘৰ নং : ৩৩ বয়স : 60 লিঙ্গ : পুৰুষ	LQX1175479 ফটো উপলব্ধ	E 189 নাম : কাঞ্চি মোছাহাৰী স্বামীৰ নাম : বলো মোছাহাৰী ঘৰ নং : ৩৩ বয়স : 52 লিঙ্গ : মহিলা	LQX1175480 ফটো উপলব্ধ
190 নাম : নিলী মোছাহাৰী স্বামীৰ নাম : উমাচৰন মোছাহাৰী ঘৰ নং : ৩৩ বয়স : 41 লিঙ্গ : মহিলা	LQX0210419 ফটো উপলব্ধ	191 নাম : আগন দাস্ৰীমাৰী পিতাৰ নাম : কালা মোছাহাৰী ঘৰ নং : ৩৩ক বয়স : 65 লিঙ্গ : পুৰুষ	LQX1175504 ফটো উপলব্ধ	192 নাম : জোনালি দাস্ৰীমাৰী স্বামীৰ নাম : আগন মোছাহাৰী ঘৰ নং : ৩৩ক বয়স : 55 লিঙ্গ : মহিলা	LQX1175515 ফটো উপলব্ধ
193 নাম : সোশীতী দাস্ৰীমাৰী পিতাৰ নাম : আগন দৈমাৰী ঘৰ নং : ৩৩ক বয়স : 31 লিঙ্গ : পুৰুষ	LQX1621610 ফটো উপলব্ধ	194 নাম : সঙ্গিতা দাস্ৰীমাৰী পিতাৰ নাম : আগন দৈমাৰী ঘৰ নং : ৩৩ক বয়স : 30 লিঙ্গ : মহিলা	LQX1621836 ফটো উপলব্ধ	195 নাম : সন্তোষ নাৰ্জাৰি পিতাৰ নাম : বিটেন্দ্ৰ নাৰ্জাৰি ঘৰ নং : 34 বয়স : 33 লিঙ্গ : পুৰুষ	LQX0009253 ফটো উপলব্ধ
S 196 নাম : প্ৰিচকীলা চৰেন স্বামীৰ নাম : বেংগামিন হেমব্ৰম ঘৰ নং : ৩৫ বয়স : 35 লিঙ্গ : মহিলা	LQX0009224 ফটো উপলব্ধ	197 নাম : চেউৰী গোড় স্বামীৰ নাম : বুদ্ধ গোড় ঘৰ নং : ৩৭ বয়স : 70 লিঙ্গ : মহিলা	LQX1175537 ফটো উপলব্ধ	198 নাম : সূৰ্য্য গোড় স্বামীৰ নাম : চেউৰী গোড় ঘৰ নং : ৩৭ বয়স : 47 লিঙ্গ : মহিলা	LQX1175548 ফটো উপলব্ধ
199 নাম : কৃষ্ণ গোড় পিতাৰ নাম : চেউৰী গোড় ঘৰ নং : ৩৭ বয়স : 45 লিঙ্গ : পুৰুষ	LQX1175560 ফটো উপলব্ধ	200 নাম : কনো গোড় পিতাৰ নাম : বুদ্ধ গোড় ঘৰ নং : 37 বয়স : 45 লিঙ্গ : পুৰুষ	PVJ0048207 ফটো উপলব্ধ	201 নাম : ৰাজ গোড় পিতাৰ নাম : চেউৰী গোড় ঘৰ নং : ৩৭ বয়স : 40 লিঙ্গ : পুৰুষ	LQX1175571 ফটো উপলব্ধ
E 202 নাম : কালি চৰন গোড় পিতাৰ নাম : মতিলাল গোড় ঘৰ নং : ৩৮ বয়স : 55 লিঙ্গ : পুৰুষ	LQX1175582 ফটো উপলব্ধ	203 নাম : মালতি গোড় স্বামীৰ নাম : কালি চৰন গোড় ঘৰ নং : ৩৮ বয়স : 50 লিঙ্গ : মহিলা	LQX1175593 ফটো উপলব্ধ	204 নাম : মুনগলি গোড় পিতাৰ নাম : কালিচৰন গোড় ঘৰ নং : ৩৮ বয়স : 30 লিঙ্গ : মহিলা	LQX0076307 ফটো উপলব্ধ
205 নাম : বিষ্ণু গোড় পিতাৰ নাম : কালিচৰন গোড় ঘৰ নং : ৩৮ বয়স : 27 লিঙ্গ : পুৰুষ	LQX0241232 ফটো উপলব্ধ	206 নাম : সঞ্জয় গোড় পিতাৰ নাম : গোলাপ গোড় ঘৰ নং : 38 বয়স : 26 লিঙ্গ : পুৰুষ	PVJ0089151 ফটো উপলব্ধ	207 নাম : মীৰা গোড় স্বামীৰ নাম : সঞ্জয় গোড় ঘৰ নং : 38 বয়স : 24 লিঙ্গ : মহিলা	PVJ0089144 ফটো উপলব্ধ
E 208 নাম : মঙ্গল টুডু পিতাৰ নাম : কালি টুডু ঘৰ নং : ৩৮ক বয়স : 65 লিঙ্গ : পুৰুষ	LQX1175606 ফটো উপলব্ধ	E 209 নাম : বিপদৰাম গোড় পিতাৰ নাম : বাল্লা গোড় ঘৰ নং : ৩৯ বয়স : 70 লিঙ্গ : পুৰুষ	LQX1175639 ফটো উপলব্ধ	210 নাম : জয়মতী গোড় স্বামীৰ নাম : বিপদৰাম গোড় ঘৰ নং : ৩৯ বয়স : 66 লিঙ্গ : মহিলা	LQX1175640 ফটো উপলব্ধ



S 211 নাম : জগন টুড মাতৃৰ নাম: জিষ্ণু টুড ঘৰ নং : ৩৯ বয়স : 43 লিঙ্গ : পুৰুষ	LQX1175617 ফটো উপলব্ধ	212 নাম : ফুলমতী গোড পিতাৰ নাম: বিপদৰাম গোড ঘৰ নং : ৩৯ বয়স : 40 লিঙ্গ : মহিলা	LQX1175651 ফটো উপলব্ধ	S 213 নাম : তেৰেচা মূৰ্ত্তী মাতৃৰ নাম: জগন টুড ঘৰ নং : ৩৯ বয়স : 37 লিঙ্গ : মহিলা	LQX1175628 ফটো উপলব্ধ
214 নাম : জিতেন গোড পিতাৰ নাম: বিপোতৰাম গোড ঘৰ নং : ৩৯ বয়স : 34 লিঙ্গ : পুৰুষ	LQX0077347 ফটো উপলব্ধ	215 নাম : জস্টিনা গোড স্বামীৰ নাম: জীতেন গোড ঘৰ নং : ৩৯ বয়স : 25 লিঙ্গ : মহিলা	LQX0495382 ফটো উপলব্ধ	216 নাম : ৰাম প্ৰসাদ গোড পিতাৰ নাম: জিৰগাৰ গোড ঘৰ নং : ৩৯ বয়স : 50 লিঙ্গ : পুৰুষ	LQX0218925 ফটো উপলব্ধ
217 নাম : পোপী গোড স্বামীৰ নাম: ৰামপ্ৰসাদ গোড ঘৰ নং : ৩৯ বয়স : 39 লিঙ্গ : মহিলা	LQX0219188 ফটো উপলব্ধ	218 নাম : মনিয়া গোড স্বামীৰ নাম: চুকসেন গোড ঘৰ নং : ৩৯ বয়স : 75 লিঙ্গ : মহিলা	LQX1175662 ফটো উপলব্ধ	219 নাম : বৈশাখ গোড পিতাৰ নাম: মনিয়া গোড ঘৰ নং : ৩৯ বয়স : 60 লিঙ্গ : পুৰুষ	LQX1175673 ফটো উপলব্ধ
220 নাম : হেমন্তি গোড স্বামীৰ নাম: বৈশাখ গোড ঘৰ নং : ৪০ বয়স : 55 লিঙ্গ : মহিলা	LQX1175684 ফটো উপলব্ধ	221 নাম : ধৰম সিং গোড পিতাৰ নাম: বৈশাখ গোড ঘৰ নং : ৪০ বয়স : 32 লিঙ্গ : পুৰুষ	LQX0195784 ফটো উপলব্ধ	222 নাম : ৰাজু গোড পিতাৰ নাম: বৈসাকু গোড ঘৰ নং : ৪০ বয়স : 29 লিঙ্গ : পুৰুষ	PVJ0059592 ফটো উপলব্ধ
223 নাম : সমিত্ৰা গোড পিতাৰ নাম: বৈশাখ গোড ঘৰ নং : ৪০ বয়স : 28 লিঙ্গ : মহিলা	LQX0190132 ফটো উপলব্ধ	E 224 নাম : মতিলাল গোড পিতাৰ নাম: চম্বাৰ গোড ঘৰ নং : ৪১ বয়স : 90 লিঙ্গ : পুৰুষ	LQX1175695 ফটো উপলব্ধ	225 নাম : তাৰা গোড স্বামীৰ নাম: মতিলাল গোড ঘৰ নং : ৪১ বয়স : 80 লিঙ্গ : মহিলা	LQX1175708 ফটো উপলব্ধ
226 নাম : মানসিং গোড পিতাৰ নাম: বিচেশ্বৰ গোড ঘৰ নং : ৪২ বয়স : 65 লিঙ্গ : পুৰুষ	LQX1175720 ফটো উপলব্ধ	S 227 নাম : লাজৰুছ হাসদা পিতাৰ নাম: কালুছ হাসদা ঘৰ নং : ৪২ বয়স : 56 লিঙ্গ : পুৰুষ	LQX1185008 ফটো উপলব্ধ	228 নাম : চুমী বান্ধে পিতাৰ নাম: লাজৰুছ হাসদা ঘৰ নং : ৪২ বয়স : 40 লিঙ্গ : মহিলা	LQX0009225 ফটো উপলব্ধ
229 নাম : সমিত্ৰা গোড পিতাৰ নাম: কমল গোড ঘৰ নং : ৪২ বয়স : 35 লিঙ্গ : মহিলা	LQX0181503 ফটো উপলব্ধ	S 230 নাম : মতী মণিকা টুড পিতাৰ নাম: হৰিশ হৈম্বৰম ঘৰ নং : ৪২ বয়স : 33 লিঙ্গ : মহিলা	LQX1185031 ফটো উপলব্ধ	231 নাম : সুন্দৰচন দৈমাৰী পিতাৰ নাম: মানসি গোড ঘৰ নং : ৪২ বয়স : 30 লিঙ্গ : পুৰুষ	LQX0081349 ফটো উপলব্ধ
232 নাম : চুমতী গোড স্বামীৰ নাম: চুন্দৰচম গোড ঘৰ নং : ৪২ বয়স : 28 লিঙ্গ : মহিলা	LQX0081539 ফটো উপলব্ধ	233 নাম : ৰামবতী গোড স্বামীৰ নাম: প্ৰসাদ গোড ঘৰ নং : ৪২ বয়স : 28 লিঙ্গ : মহিলা	PVJ0109942 ফটো উপলব্ধ	S 234 নাম : কাৰ্লশ হাসদা পিতাৰ নাম: লাজৰিয়াস হাসদা ঘৰ নং : ৪২ বয়স : 27 লিঙ্গ : পুৰুষ	LQX0543652 ফটো উপলব্ধ
S 235 নাম : সবীনা হৈম্বৰম স্বামীৰ নাম: কালুছ হাসদা ঘৰ নং : ৪২ বয়স : 25 লিঙ্গ : মহিলা	LQX0543496 ফটো উপলব্ধ	S 236 নাম : এষ্টানীশ হাসদা পিতাৰ নাম: লাজৰুছ হাসদা ঘৰ নং : ৪২ বয়স : 25 লিঙ্গ : পুৰুষ	LQX0543520 ফটো উপলব্ধ	237 নাম : বৰিতা গোড পিতাৰ নাম: মানসিং গোড ঘৰ নং : ৪২ বয়স : 21 লিঙ্গ : মহিলা	PVJ0106898 ফটো উপলব্ধ
S2 238 নাম : কুঞ্জি গোড স্বামীৰ নাম: কামলসিং গোড ঘৰ নং : ৪২ বয়স : 44 লিঙ্গ : মহিলা	LQX0223339 ফটো উপলব্ধ	E 239 নাম : হিৰা সিং গোড পিতাৰ নাম: নাগিৰামব গোড ঘৰ নং : ৪২ বয়স : 85 লিঙ্গ : পুৰুষ	LQX1175786 ফটো উপলব্ধ	240 নাম : ৰূপ সিং গোড পিতাৰ নাম: হিৰা সিং গোড ঘৰ নং : ৪২ বয়স : 45 লিঙ্গ : পুৰুষ	LQX1175797 ফটো উপলব্ধ



241 নাম : দীপা গোড় স্বামীৰ নাম: বুপ সিং গোড় ঘৰ নং : 8২খ বয়স : 42 লিঙ্গ : মহিলা	LQX1175800 ফটো উপলব্ধ	242 নাম : মিনা মুন্দা পিতাৰ নাম: মালুৰাম মুন্দা ঘৰ নং : 8২ক বয়স : 38 লিঙ্গ : মহিলা	LQX1175775 ফটো উপলব্ধ	243 নাম : ৰামধানী গোড় স্বামীৰ নাম: পুখু গোড় ঘৰ নং : 8৩ বয়স : 65 লিঙ্গ : মহিলা	LQX1175822 ফটো উপলব্ধ
244 নাম : প্ৰেম সিং পিতাৰ নাম: বাবুলাল সিং ঘৰ নং : 8৩ বয়স : 50 লিঙ্গ : পুৰুষ	LQX1175844 ফটো উপলব্ধ	245 নাম : অনিমা দেউৰী স্বামীৰ নাম: মনু দেউৰী ঘৰ নং : 8৩ বয়স : 38 লিঙ্গ : মহিলা	LQX1175833 ফটো উপলব্ধ	246 নাম : গোপাল গৌড় পিতাৰ নাম: শামৰু গৌড় ঘৰ নং : 43 বয়স : 29 লিঙ্গ : পুৰুষ	PVJ0041053 ফটো উপলব্ধ
247 নাম : নিখিল ধানোবাৰ পিতাৰ নাম: ৰামু ঘৰ নং : 43 বয়স : 19 লিঙ্গ : পুৰুষ	PVJ0083584 ফটো উপলব্ধ	248 নাম : কমল গোড় পিতাৰ নাম: বৈৰাণ্ড গোড় ঘৰ নং : 8৩ বয়স : 54 লিঙ্গ : পুৰুষ	LQX0224147 ফটো উপলব্ধ	249 নাম : অঞ্জনা গোড় পিতাৰ নাম: কমল গোড় ঘৰ নং : 8৩ বয়স : 27 লিঙ্গ : মহিলা	LQX0225037 ফটো উপলব্ধ
S 250 নাম : মাতিয়াচ হেমব্ৰম পিতাৰ নাম: লাল হেমব্ৰম ঘৰ নং : 8৩ বয়স : 50 লিঙ্গ : পুৰুষ	LQX1175877 ফটো উপলব্ধ	S 251 নাম : মনিকা টুড স্বামীৰ নাম: মাতিয়াচ হেমব্ৰম ঘৰ নং : 8৩ বয়স : 45 লিঙ্গ : মহিলা	LQX1175866 ফটো উপলব্ধ	S 252 নাম : মাৰকুচ চৰেণ পিতাৰ নাম: ৰাজনাথ চৰেণ ঘৰ নং : 8৩ বয়স : 37 লিঙ্গ : পুৰুষ	LQX1175855 ফটো উপলব্ধ
253 নাম : চঞ্চৰিয়া গোড় স্বামীৰ নাম: মঙ্গল গোড় ঘৰ নং : 88 বয়স : 50 লিঙ্গ : মহিলা	LQX1175902 ফটো উপলব্ধ	254 নাম : যোছেফ চৰেন পিতাৰ নাম: মিখায়েল চৰেন ঘৰ নং : 44 বয়স : 39 লিঙ্গ : পুৰুষ	LQX1175924 ফটো উপলব্ধ	255 নাম : গোপাল গোড় পিতাৰ নাম: ৰামদাস গোড় ঘৰ নং : 8৫ বয়স : 52 লিঙ্গ : পুৰুষ	LQX1175946 ফটো উপলব্ধ
256 নাম : চন্দ্ৰ গোড় পিতাৰ নাম: ৰামদাস গোড় ঘৰ নং : 8৫ বয়স : 48 লিঙ্গ : পুৰুষ	LQX1175968 ফটো উপলব্ধ	257 নাম : ৰন গোড় স্বামীৰ নাম: চন্দ্ৰ গোড় ঘৰ নং : 8৫ বয়স : 46 লিঙ্গ : মহিলা	LQX1175979 ফটো উপলব্ধ	258 নাম : ৰন গোড় স্বামীৰ নাম: গোপাল গোড় ঘৰ নং : 8৫ বয়স : 45 লিঙ্গ : মহিলা	LQX1175957 ফটো উপলব্ধ
259 নাম : সুনীতা গোড় পিতাৰ নাম: বুপলাল গোড় ঘৰ নং : 45 বয়স : 29 লিঙ্গ : মহিলা	BSW0223776 ফটো উপলব্ধ	260 নাম : বিজয় গোড় পিতাৰ নাম: গোপাল গোড় ঘৰ নং : 8৫ বয়স : 28 লিঙ্গ : পুৰুষ	LQX0241273 ফটো উপলব্ধ	261 নাম : চামনু গোড় পিতাৰ নাম: পানচু গোড় ঘৰ নং : 8৫ বয়স : 28 লিঙ্গ : পুৰুষ	LQX0241281 ফটো উপলব্ধ
262 নাম : অঞ্জনা গোড় স্বামীৰ নাম: বিজয় গোড় ঘৰ নং : 8৫ বয়স : 28 লিঙ্গ : মহিলা	LQX0206631 ফটো উপলব্ধ	263 নাম : বিকাশ গোড় পিতাৰ নাম: কৈলাশ গোড় ঘৰ নং : 45 বয়স : 27 লিঙ্গ : পুৰুষ	LQX7697246 ফটো উপলব্ধ	264 নাম : পিংকী গোড় পিতাৰ নাম: গোপাল গোড় ঘৰ নং : 45 বয়স : 23 লিঙ্গ : মহিলা	PVJ0068692 ফটো উপলব্ধ
265 নাম : সুৰেশ গৌড় সুৰেশ পিতাৰ নাম: চন্দ্ৰ গৌড় গৌড় ঘৰ নং : 45 বয়স : 22 লিঙ্গ : পুৰুষ	LQX1134139 ফটো উপলব্ধ	266 নাম : নিশা চৰেন পিতাৰ নাম: ৰাফেল চৰেন ঘৰ নং : 8৫খ বয়স : 29 লিঙ্গ : মহিলা	LQX0392902 ফটো উপলব্ধ	E 267 নাম : ৰাফায়েল চৰেন পিতাৰ নাম: মাৰ্গাৰেট চৰেন ঘৰ নং : 8৫খ বয়স : 48 লিঙ্গ : পুৰুষ	LQX1621574 ফটো উপলব্ধ
268 নাম : ৰাম প্ৰসাদ গোড় মাতৃৰ নাম: সীতামনি গোড় ঘৰ নং : 8৫ক বয়স : 40 লিঙ্গ : পুৰুষ	LQX1175980 ফটো উপলব্ধ	269 নাম : আশা হেমব্ৰম স্বামীৰ নাম: ৰাফায়েল চৰেন ঘৰ নং : 8৫খ বয়স : 40 লিঙ্গ : মহিলা	LQX1621756 ফটো উপলব্ধ	270 নাম : সীপ্ৰসাদ গোড় মাতৃৰ নাম: সীতামনি গোড় ঘৰ নং : 8৫ক বয়স : 36 লিঙ্গ : পুৰুষ	LQX1175991 ফটো উপলব্ধ



271 নাম : মিনা গোড স্বামীৰ নাম: বাৰ্ম প্ৰসাদ গোড ঘৰ নং : ৪৫ক বয়স : 35 লিঙ্গ : মহিলা	LQX1176007 ফটো উপলব্ধ	272 নাম : ববিতা গোড স্বামীৰ নাম: পয়ু বাৰ্ম গোড ঘৰ নং : ৪৬ বয়স : 50 লিঙ্গ : মহিলা	LQX1176018 ফটো উপলব্ধ	S 273 নাম : আলবেট মুৰ্মু পিতাৰ নাম: পাণ্ডু মুৰ্মু ঘৰ নং : ৪৬ বয়স : 36 লিঙ্গ : পুৰুষ	LQX0009226 ফটো উপলব্ধ
274 নাম : সি গোড পিতাৰ নাম: বিহাৰী প্ৰসাদ ঘৰ নং : ৪৭ বয়স : 64 লিঙ্গ : পুৰুষ	LQX1176030 ফটো উপলব্ধ	275 নাম : নতীয়ামুনা দেৱী স্বামীৰ নাম: লোকনাথ গিৰি ঘৰ নং : ৪৭ বয়স : 55 লিঙ্গ : মহিলা	LQX0009227 ফটো উপলব্ধ	276 নাম : বাৰ্ম প্ৰসাদ পিতাৰ নাম: বিহাৰী প্ৰসাদ ঘৰ নং : ৪৭ বয়স : 50 লিঙ্গ : পুৰুষ	LQX1176052 ফটো উপলব্ধ
277 নাম : প্ৰদীপ গিৰি পিতাৰ নাম: লোকনাথ গিৰি ঘৰ নং : ৪৭ বয়স : 32 লিঙ্গ : পুৰুষ	LQX0009229 ফটো উপলব্ধ	278 নাম : সংগীতা গোড স্বামীৰ নাম: সি গোড ঘৰ নং : 47 বয়স : 32 লিঙ্গ : মহিলা	LQX7688690 ফটো উপলব্ধ	279 নাম : হৰিপ্ৰসাদ গিৰি পিতাৰ নাম: লোকনাথ গিৰি ঘৰ নং : ৪৭ বয়স : 30 লিঙ্গ : পুৰুষ	LQX1621530 ফটো উপলব্ধ
280 নাম : সৰ্মন গোড পিতাৰ নাম: ছাইন সিং গোড ঘৰ নং : ৪৮ বয়স : 55 লিঙ্গ : পুৰুষ	LQX1176063 ফটো উপলব্ধ	281 নাম : ভগন্তি গোড স্বামীৰ নাম: সৰ্মন গোড ঘৰ নং : ৪৮ বয়স : 52 লিঙ্গ : মহিলা	LQX1176074 ফটো উপলব্ধ	282 নাম : ৰাধিকা গোড স্বামীৰ নাম: শিউ সিং গোড ঘৰ নং : ৪৮ বয়স : 45 লিঙ্গ : মহিলা	LQX0009230 ফটো উপলব্ধ
283 নাম : শিউ সিং গোড পিতাৰ নাম: সৰ্মন গোড ঘৰ নং : ৪৮ বয়স : 40 লিঙ্গ : পুৰুষ	LQX1176085 ফটো উপলব্ধ	284 নাম : জোনালি গোড স্বামীৰ নাম: ৰাজু গোড ঘৰ নং : 48 বয়স : 20 লিঙ্গ : মহিলা	PVJ0043992 ফটো উপলব্ধ	S 285 নাম : নমিতা চৰেন স্বামীৰ নাম: আশ্ৰিয়াছ হেমব্ৰম ঘৰ নং : 49 বয়স : 37 লিঙ্গ : মহিলা	LQX0087528 ফটো উপলব্ধ
S 286 নাম : জন হেমব্ৰম পিতাৰ নাম: ফিলিপ হেমব্ৰম ঘৰ নং : ৪৯ বয়স : 37 লিঙ্গ : পুৰুষ	LQX1176109 ফটো উপলব্ধ	S 287 নাম : চনমনী টুড স্বামীৰ নাম: অঞ্জলুচ মুৰ্মু ঘৰ নং : 49 বয়স : 36 লিঙ্গ : মহিলা	LQX1176110 ফটো উপলব্ধ	288 নাম : লিনা হেমব্ৰম পিতাৰ নাম: ফিলিপ হেমব্ৰম ঘৰ নং : ৪৯ বয়স : 35 লিঙ্গ : মহিলা	LQX1176096 ফটো উপলব্ধ
S 289 নাম : হেলেনা চৰেন স্বামীৰ নাম: দুলা হাচদা ঘৰ নং : ৪৯ক বয়স : 65 লিঙ্গ : মহিলা	LQX1176132 ফটো উপলব্ধ	290 নাম : ৰজেন্দ্ৰ চৌহান পিতাৰ নাম: কুমাৰ চৌহান ঘৰ নং : ৫১ বয়স : 75 লিঙ্গ : পুৰুষ	LQX1176143 ফটো উপলব্ধ	291 নাম : দেবী মায়ামগৰ স্বামীৰ নাম: টংকো বাহাদুৰ ভূজেল ঘৰ নং : ৫১ বয়স : 53 লিঙ্গ : মহিলা	LQX0393637 ফটো উপলব্ধ
292 নাম : টংকো বাহাদুৰ ভূজেল পিতাৰ নাম: তেজ বাহাদুৰ ভূজেল ঘৰ নং : ৫১ বয়স : 52 লিঙ্গ : পুৰুষ	LQX0393603 ফটো উপলব্ধ	293 নাম : সিতামনি চৌহান স্বামীৰ নাম: ৰজেন চৌহান ঘৰ নং : ৫১ বয়স : 50 লিঙ্গ : মহিলা	LQX1176154 ফটো উপলব্ধ	294 নাম : দিলীপ চৌহান পিতাৰ নাম: ৰজেন্দ্ৰ চৌহান ঘৰ নং : ৫১ বয়স : 30 লিঙ্গ : পুৰুষ	LQX0089169 ফটো উপলব্ধ
295 নাম : ভাৰতী চৌহান পিতাৰ নাম: ৰাজেন্দ্ৰ চৌহান ঘৰ নং : ৫১ বয়স : 29 লিঙ্গ : মহিলা	LQX0181834 ফটো উপলব্ধ	296 নাম : মন নয়ামগৰ স্বামীৰ নাম: চিত্ৰ বাহাদুৰ মগৰ ঘৰ নং : ৫২ বয়স : 61 লিঙ্গ : মহিলা	LQX0495408 ফটো উপলব্ধ	297 নাম : দিল্লিৰাম উপাধ্যায় পিতাৰ নাম: গংগাৰাম উপাধ্যায় ঘৰ নং : ৫২ বয়স : 58 লিঙ্গ : পুৰুষ	LQX0009245 ফটো উপলব্ধ
298 নাম : সোনমায়া কাৰ্কী পিতাৰ নাম: এব ৰাজ কাৰ্কী ঘৰ নং : ৫২ বয়স : 40 লিঙ্গ : মহিলা	LQX1184890 ফটো উপলব্ধ	299 নাম : চৈতী গোড স্বামীৰ নাম: বাবুলাল সিং ঘৰ নং : ৫৩ বয়স : 70 লিঙ্গ : মহিলা	LQX1176176 ফটো উপলব্ধ	300 নাম : ভক্তবাহাদুৰ ছেত্ৰী পিতাৰ নাম: ডম্বৰু বাহাদুৰ ছেত্ৰী ঘৰ নং : ৫৪ বয়স : 76 লিঙ্গ : পুৰুষ	LQX1176198 ফটো উপলব্ধ



301 নাম : পূৰ্ণ বাহাদুৰ কাৰ্কী পিতাৰ নাম: বুঢ়ী বাহাদুৰ কাৰ্কী ঘৰ নং : ৫৪ বয়স : 66 লিঙ্গ : পুৰুষ	LQX0009232 ফটো উপলব্ধ	302 নাম : লীলা কুমাৰী দেবী স্বামীৰ নাম: ভক্ত বাহাদুৰ ছেত্ৰী ঘৰ নং : ৫৪ বয়স : 65 লিঙ্গ : মহিলা	LQX1176201 ফটো উপলব্ধ	303 নাম : গুমা দেবী স্বামীৰ নাম: পূৰ্ণ বাহাদুৰ কাৰ্কী ঘৰ নং : ৫৪ বয়স : 57 লিঙ্গ : মহিলা	LQX0009233 ফটো উপলব্ধ
304 নাম : লিলা দেবী ছেত্ৰী পিতাৰ নাম: হৰ্ষ বাহাদুৰ ছেত্ৰী ঘৰ নং : ৫৪ বয়স : 55 লিঙ্গ : পুৰুষ	LQX0009234 ফটো উপলব্ধ	305 নাম : নৰ বাহাদুৰ ছেত্ৰী পিতাৰ নাম: ভিম বাহাদুৰ ছেত্ৰী ঘৰ নং : ৫৪ বয়স : 53 লিঙ্গ : পুৰুষ	LQX1132893 ফটো উপলব্ধ	306 নাম : দেব বাহাদুৰ ছেত্ৰী পিতাৰ নাম: ডম্বৰ বাহাদুৰ ছেত্ৰী ঘৰ নং : ৫৪ বয়স : 50 লিঙ্গ : পুৰুষ	LQX1621541 ফটো উপলব্ধ
307 নাম : চন্দ্ৰ কালা ছেত্ৰী স্বামীৰ নাম: দেব বাহাদুৰ ছেত্ৰী ঘৰ নং : ৫৪ বয়স : 50 লিঙ্গ : মহিলা	LQX1621825 ফটো উপলব্ধ	R 308 নাম : দেব বাহাদুৰ ছেত্ৰী পিতাৰ নাম: ডম্বৰ বাহাদুৰ ছেত্ৰী ঘৰ নং : ৫৪ বয়স : 46 লিঙ্গ : পুৰুষ	LQX1176212 ফটো উপলব্ধ	309 নাম : ইন্দিৰা মায়া দেবী ছেত্ৰী পিতাৰ নাম: লাল বাহাদুৰ কতুআল ঘৰ নং : ৫৪ বয়স : 46 লিঙ্গ : মহিলা	LQX1132901 ফটো উপলব্ধ
E 310 নাম : এব ৰাজ ছেত্ৰী পিতাৰ নাম: ভক্ত বাহাদুৰ ছেত্ৰী ঘৰ নং : ৫৪ বয়স : 43 লিঙ্গ : পুৰুষ	LQX1176223 ফটো উপলব্ধ	311 নাম : উমা দেবী পিতাৰ নাম: ভক্ত বাহাদুৰ কাৰ্কী ঘৰ নং : ৫৪ বয়স : 40 লিঙ্গ : মহিলা	LQX0009235 ফটো উপলব্ধ	312 নাম : বিমলা কাৰ্কী দেবী পিতাৰ নাম: পূৰ্ণ বাহাদুৰ কাৰ্কী ঘৰ নং : ৫৪ বয়স : 37 লিঙ্গ : মহিলা	LQX0009236 ফটো উপলব্ধ
313 নাম : গণেশ ছেত্ৰী পিতাৰ নাম: ভক্ত বাহাদুৰ ছেত্ৰী ঘৰ নং : ৫৪ বয়স : 37 লিঙ্গ : পুৰুষ	LQX0009238 ফটো উপলব্ধ	314 নাম : সন্তোষ কুমাৰ ছেত্ৰী পিতাৰ নাম: হৰ্ষ বাহাদুৰ ছেত্ৰী ঘৰ নং : ৫৪ বয়স : 35 লিঙ্গ : পুৰুষ	LQX0091835 ফটো উপলব্ধ	315 নাম : সঞ্জীৱ ছেত্ৰী পিতাৰ নাম: হৰকা বাহাদুৰ ছেত্ৰী ঘৰ নং : ৫৪ বয়স : 35 লিঙ্গ : পুৰুষ	LQX0009237 ফটো উপলব্ধ
316 নাম : লোক বাহাদুৰ কাৰ্কী পিতাৰ নাম: পূৰ্ণ বাহাদুৰ কাৰ্কী ঘৰ নং : ৫৪ বয়স : 33 লিঙ্গ : পুৰুষ	LQX0009239 ফটো উপলব্ধ	317 নাম : চুমন ছেত্ৰী স্বামীৰ নাম: সন্তোষ কুমাৰ ছেত্ৰী ঘৰ নং : ৫৪ বয়স : 31 লিঙ্গ : মহিলা	LQX0092007 ফটো উপলব্ধ	318 নাম : কমল বাহাদুৰ কাৰকি পিতাৰ নাম: পূৰ্ণ বাহাদুৰ কাৰকি ঘৰ নং : ৫৪ বয়স : 30 লিঙ্গ : পুৰুষ	LQX0009240 ফটো উপলব্ধ
319 নাম : ৰাম চন্দ্ৰ ছেত্ৰী পিতাৰ নাম: হৰ্কা বাঃ ছেত্ৰী ঘৰ নং : ৫৪ বয়স : 30 লিঙ্গ : পুৰুষ	LQX0176230 ফটো উপলব্ধ	320 নাম : ৰামা ছেত্ৰী স্বামীৰ নাম: সঞ্জীৱ ছেত্ৰী ঘৰ নং : ৫৪ বয়স : 29 লিঙ্গ : মহিলা	LQX0092056 ফটো উপলব্ধ	321 নাম : আশিক ছেত্ৰী পিতাৰ নাম: দেৱ বাহাদুৰ ঘৰ নং : ৫৪ বয়স : 29 লিঙ্গ : পুৰুষ	LQX0236885 ফটো উপলব্ধ
322 নাম : মোহন ছেত্ৰী পিতাৰ নাম: হৰ্কা বাঃ ছেত্ৰী ঘৰ নং : ৫৪ বয়স : 27 লিঙ্গ : পুৰুষ	LQX0184713 ফটো উপলব্ধ	323 নাম : মোহন কৈৰালা পিতাৰ নাম: ৰঘুনাথ কৈৰালা ঘৰ নং : ৫৫ বয়স : 42 লিঙ্গ : পুৰুষ	LQX1176234 ফটো উপলব্ধ	324 নাম : ৰাভুল কৈৰালা উপাধ্যায় পিতাৰ নাম: ৰঘুনাথ কৈৰালা উপাধ্যায় ঘৰ নং : ৫৫ বয়স : 34 লিঙ্গ : পুৰুষ	LQX0192641 ফটো উপলব্ধ
325 নাম : লক্ষীৰাম টুডু মাতৃৰ নাম: চুনা মুৰ্মু ঘৰ নং : 55 বয়স : 20 লিঙ্গ : পুৰুষ	PVJ0117507 ফটো উপলব্ধ	326 নাম : বুদ্ধমায়া দেবী স্বামীৰ নাম: দিল্লীৰাম শৰ্মা ঘৰ নং : ৫৬ বয়স : 56 লিঙ্গ : মহিলা	LQX1176290 ফটো উপলব্ধ	R 327 নাম : নগেন্দ্ৰ উপাধ্যায় পিতাৰ নাম: কমল নাথ ঘৰ নং : ৫৬ বয়স : 50 লিঙ্গ : পুৰুষ	LQX0009241 ফটো উপলব্ধ
328 নাম : নগেন্দ্ৰ উপাধ্যায় পিতাৰ নাম: ৰঘুনাথ উপাধ্যায় ঘৰ নং : ৫৬ বয়স : 47 লিঙ্গ : পুৰুষ	LQX1176256 ফটো উপলব্ধ	D 329 নাম : চন্দ্ৰকলা উপাধ্যায় স্বামীৰ নাম: নগেন্দ্ৰ উপাধ্যায় ঘৰ নং : ৫৬ বয়স : 46 লিঙ্গ : মহিলা	LQX1176267 ফটো উপলব্ধ	330 নাম : চন্দ্ৰ কলা দেৱী পিতাৰ নাম: হৰি বাহাদুৰ প্ৰধান ঘৰ নং : ৫৬ বয়স : 45 লিঙ্গ : মহিলা	LQX0009242 ফটো উপলব্ধ



D 331 নাম : ওম প্ৰকাশ কৈৰালা উপাধ্যায় পিতাৰ নাম: বঘুনাথ কৈৰালা উপাধ্যায় ঘৰ নং : ৫৬ বয়স : 44 লিঙ্গ : পুৰুষ	LQX1176245 ফটো উপলব্ধ	S 332 নাম : কুমাৰী তামা মাতৃৰ নাম: তিলমায়া তামাং ঘৰ নং : ৫৬ বয়স : 33 লিঙ্গ : মহিলা	LQX1176289 ফটো উপলব্ধ	333 নাম : অভিষেক কৈৰালা পিতাৰ নাম: নগেন্দ্ৰ কৈৰালা ঘৰ নং : ৫৬ বয়স : 24 লিঙ্গ : পুৰুষ	LQX0514562 ফটো উপলব্ধ
334 নাম : অমব্ৰিত কৈৰালা পিতাৰ নাম: নগেন্দ্ৰ কৈৰালা ঘৰ নং : 56 বয়স : 21 লিঙ্গ : পুৰুষ	PVJ0044651 ফটো উপলব্ধ	335 নাম : লোকনাথ গিৰি পিতাৰ নাম: দেউৰাজ গিৰি ঘৰ নং : ৫৭ বয়স : 65 লিঙ্গ : পুৰুষ	LQX0009243 ফটো উপলব্ধ	336 নাম : লেকে গিৰি পিতাৰ নাম: দেৱাৰাজ গিৰি ঘৰ নং : ৫৭ বয়স : 46 লিঙ্গ : পুৰুষ	LQX1184992 ফটো উপলব্ধ
337 নাম : পুষ্পা মায়ী যোগী স্বামীৰ নাম: বাম বাঃ যোগী ঘৰ নং : ৫৭ত বয়স : 48 লিঙ্গ : মহিলা	LQX0238816 ফটো উপলব্ধ	338 নাম : বিৰ্থ বাহাদুৰ ছেত্ৰী পিতাৰ নাম: নৰ বাহাদুৰ ছেত্ৰী ঘৰ নং : 58 বয়স : 67 লিঙ্গ : পুৰুষ	PVJ0042333 ফটো উপলব্ধ	339 নাম : গীতামায়া নেৱাৰ স্বামীৰ নাম: তুলসীৰাম নেৱাৰ ঘৰ নং : 58 বয়স : 65 লিঙ্গ : মহিলা	LQX1176358 ফটো উপলব্ধ
S 340 নাম : গোমা দেবী স্বামীৰ নাম: হেমলাল উপাধ্যায় ঘৰ নং : 58 বয়স : 48 লিঙ্গ : মহিলা	LQX1176314 ফটো উপলব্ধ	341 নাম : মন বাঃ নেৱাৰ পিতাৰ নাম: বল বাঃ নেৱাৰ ঘৰ নং : ৫৮ক বয়স : 63 লিঙ্গ : পুৰুষ	LQX1176347 ফটো উপলব্ধ	342 নাম : টিকামায়া নেৱাৰ পিতাৰ নাম: তুলসীৰাম নেৱাৰ ঘৰ নং : ৫৮ক বয়স : 43 লিঙ্গ : মহিলা	LQX1176336 ফটো উপলব্ধ
S 343 নাম : খনেশ্বৰী ব্ৰহ্ম স্বামীৰ নাম: বুদ্ধিৰাম ব্ৰহ্ম ঘৰ নং : ৫৯ বয়স : 61 লিঙ্গ : মহিলা	LQX0096479 ফটো উপলব্ধ	344 নাম : অম্বিকা দেবী ছেত্ৰী স্বামীৰ নাম: অজয় ছেত্ৰী ঘৰ নং : ৫৯ বয়স : 40 লিঙ্গ : মহিলা	LQX1176369 ফটো উপলব্ধ	345 নাম : বিষ্ণুমায়া নেৱাৰ পিতাৰ নাম: টিকাৰাম নেৱাৰ ঘৰ নং : ৫৯ বয়স : 35 লিঙ্গ : মহিলা	LQX1176370 ফটো উপলব্ধ
346 নাম : ইচহাৰ প্ৰধান পিতাৰ নাম: টিকাৰাম প্ৰধান ঘৰ নং : 59 বয়স : 23 লিঙ্গ : পুৰুষ	LQX7676869 ফটো উপলব্ধ	R 347 নাম : খনেশ্বৰী ব্ৰহ্ম স্বামীৰ নাম: বুদ্ধিৰাম ব্ৰহ্ম ঘৰ নং : ৬০ক বয়স : 67 লিঙ্গ : মহিলা	LQX0096446 ফটো উপলব্ধ	348 নাম : ৰাজেশ লামা পিতাৰ নাম: জয় বাহাদুৰ লামা ঘৰ নং : ৬২ বয়স : 43 লিঙ্গ : পুৰুষ	LQX1176427 ফটো উপলব্ধ
349 নাম : মণিকা ভূমিজ লামা স্বামীৰ নাম: ৰাজেশ লামা ঘৰ নং : ৬২ বয়স : 37 লিঙ্গ : মহিলা	LQX0444547 ফটো উপলব্ধ	350 নাম : ৰোহিত লামা পিতাৰ নাম: ৰাজেশ লামা ঘৰ নং : 62 বয়স : 19 লিঙ্গ : পুৰুষ	PVJ0088252 ফটো উপলব্ধ	351 নাম : জয় বাহাদুৰ লামা পিতাৰ নাম: অজিত ঘৰ নং : ৬৩ বয়স : 72 লিঙ্গ : পুৰুষ	LQX1176416 ফটো উপলব্ধ
S 352 নাম : মোহন বাঃ থাপা পিতাৰ নাম: জীম বাঃ থাপা ঘৰ নং : ৬৩ বয়স : 66 লিঙ্গ : পুৰুষ	LQX1176449 ফটো উপলব্ধ	353 নাম : ফুলমায়া লামা স্বামীৰ নাম: জয় বাহাৰুৰ লামা ঘৰ নং : ৬৩ বয়স : 57 লিঙ্গ : মহিলা	LQX1176450 ফটো উপলব্ধ	354 নাম : ৰাজু লামা পিতাৰ নাম: জয় বাহাদুৰ লামা ঘৰ নং : ৬৩ বয়স : 34 লিঙ্গ : পুৰুষ	LQX0009244 ফটো উপলব্ধ
355 নাম : অৰ্জুন লামা পিতাৰ নাম: জয় বাহাদুৰ লামা ঘৰ নং : ৬৩ বয়স : 32 লিঙ্গ : পুৰুষ	LQX1185188 ফটো উপলব্ধ	356 নাম : ভিম তামাং পিতাৰ নাম: জয় বাহাদুৰ তামাং ঘৰ নং : ৬৩ বয়স : 25 লিঙ্গ : পুৰুষ	LQX0444109 ফটো উপলব্ধ	E 357 নাম : জীৱনাথ উপাধ্যায় পিতাৰ নাম: মোহনলাল উপাধ্যায় ঘৰ নং : ৬৪ বয়স : 74 লিঙ্গ : পুৰুষ	LQX1176461 ফটো উপলব্ধ
D 358 নাম : ৰাধিকা দেবী স্বামীৰ নাম: জীৱ নাথ ঘৰ নং : ৬৪ বয়স : 72 লিঙ্গ : মহিলা	LQX1176472 ফটো উপলব্ধ	359 নাম : ৰাধিকা দেবী স্বামীৰ নাম: জীৱনাথ উপাধ্যায় ঘৰ নং : ৬৪ বয়স : 71 লিঙ্গ : মহিলা	LQX1185440 ফটো উপলব্ধ	360 নাম : কমলা দেবী স্বামীৰ নাম: দিল্লীৰাম উপাধ্যায় ঘৰ নং : ৬৪ বয়স : 48 লিঙ্গ : মহিলা	LQX0009246 ফটো উপলব্ধ



361 নাম : অবি নাৰায়ন পিতাৰ নাম: জীব নাথ ঘৰ নং : ৬৪ বয়স : 46 লিঙ্গ : পুৰুষ	LQX1176483 ফটো উপলব্ধ	362 নাম : জাওটিনা মুৰ্মু পিতাৰ নাম: পাণ্ডু মুৰ্মু ঘৰ নং : ৬৪ বয়স : 33 লিঙ্গ : মহিলা	LQX0009248 ফটো উপলব্ধ	S 363 নাম : মৰিয়াম টিউ স্বামীৰ নাম: আলিবৌত মুৰ্মু ঘৰ নং : ৬৪ বয়স : 33 লিঙ্গ : মহিলা	LQX0009249 ফটো উপলব্ধ
364 নাম : শৰ্মিলা দেৱী উপাধ্যায় স্বামীৰ নাম: অবি নাৰায়ণ মিশ্ৰ উপাধ্যায় ঘৰ নং : ৬৪ বয়স : 32 লিঙ্গ : মহিলা	LQX0185363 ফটো উপলব্ধ	365 নাম : চন্দ্ৰ উপাধ্যায় পিতাৰ নাম: দিল্লি ৰাম উপাধ্যায় ঘৰ নং : 64 বয়স : 24 লিঙ্গ : পুৰুষ	LQX1160761 ফটো উপলব্ধ	366 নাম : প্ৰেম উপাধ্যায় পিতাৰ নাম: মোহন উপাধ্যায় ঘৰ নং : ৬৫ বয়স : 80 লিঙ্গ : পুৰুষ	LQX1176518 ফটো উপলব্ধ
D 367 নাম : তাৰা দেৱী স্বামীৰ নাম: প্ৰেম উপাধ্যায় ঘৰ নং : ৬৫ বয়স : 68 লিঙ্গ : মহিলা	LQX1176529 ফটো উপলব্ধ	D 368 নাম : ৰাঘব উপাধ্যায় পিতাৰ নাম: প্ৰেম উপাধ্যায় ঘৰ নং : ৬৫ বয়স : 50 লিঙ্গ : পুৰুষ	LQX1176530 ফটো উপলব্ধ	369 নাম : ৰাঘব উপাধ্যায় পিতাৰ নাম: প্ৰেম উপাধ্যায় ঘৰ নং : ৬৫ বয়স : 49 লিঙ্গ : পুৰুষ	LQX0009250 ফটো উপলব্ধ
370 নাম : জাদব উপাধ্যায় পিতাৰ নাম: প্ৰেম উপাধ্যায় ঘৰ নং : ৬৫ বয়স : 46 লিঙ্গ : পুৰুষ	LQX1176541 ফটো উপলব্ধ	371 নাম : মাধব উপাধ্যায় পিতাৰ নাম: প্ৰেম উপাধ্যায় ঘৰ নং : ৬৫ বয়স : 44 লিঙ্গ : পুৰুষ	LQX1176552 ফটো উপলব্ধ	372 নাম : হৰি প্ৰসাদ উপাধ্যায় পিতাৰ নাম: প্ৰেম উপাধ্যায় ঘৰ নং : ৬৫ বয়স : 42 লিঙ্গ : পুৰুষ	LQX1176563 ফটো উপলব্ধ
373 নাম : মালতী দেৱী স্বামীৰ নাম: ৰঘব উপাধ্যায় ঘৰ নং : ৬৫ বয়স : 40 লিঙ্গ : মহিলা	LQX1176596 ফটো উপলব্ধ	374 নাম : মুৰাৰী উপাধ্যায় পিতাৰ নাম: প্ৰেম উপাধ্যায় ঘৰ নং : ৬৫ বয়স : 40 লিঙ্গ : পুৰুষ	LQX1176574 ফটো উপলব্ধ	375 নাম : মঞ্জু দেৱী স্বামীৰ নাম: জাদব উপাধ্যায় ঘৰ নং : 65 বয়স : 39 লিঙ্গ : মহিলা	LQX1132471 ফটো উপলব্ধ
376 নাম : নাৰায়ন উপাধ্যায় পিতাৰ নাম: প্ৰেম উপাধ্যায় ঘৰ নং : ৬৫ বয়স : 38 লিঙ্গ : পুৰুষ	LQX1176585 ফটো উপলব্ধ	377 নাম : চিত্ৰ বাহাদৰ মগৰ পিতাৰ নাম: মন বাহাদুৰ মগৰ মন বাহাদৰ মগৰ ঘৰ নং : ৬৫ ক বয়স : 36 লিঙ্গ : পুৰুষ	LQX0102467 ফটো উপলব্ধ	378 নাম : সবিতা গৌড় পিতাৰ নাম: ভন্দু গৌড় ঘৰ নং : ৬৬ বয়স : 42 লিঙ্গ : মহিলা	LQX1176632 ফটো উপলব্ধ
379 নাম : পাৰ্বতী গৌড় স্বামীৰ নাম: কোহিল্যাশ গৌড় ঘৰ নং : ৬৬ বয়স : 37 লিঙ্গ : মহিলা	LQX1176610 ফটো উপলব্ধ	380 নাম : সুক্ৰী শাহ অন্যান্য: নকুল শাহ ঘৰ নং : 67 বয়স : 30 লিঙ্গ : মহিলা	LQX1153170 ফটো উপলব্ধ	381 নাম : প্ৰেম কুমাৰ সিং পিতাৰ নাম: ৰাকেশ কুমাৰ সিং ঘৰ নং : ৬৮ বয়স : 49 লিঙ্গ : পুৰুষ	LQX0009251 ফটো উপলব্ধ
S 382 নাম : মহেন্দ্ৰ ব্ৰহ্ম পিতাৰ নাম: জিতেন্দ্ৰ ব্ৰহ্ম ঘৰ নং : ৬৮ বয়স : 39 লিঙ্গ : পুৰুষ	LQX1176654 ফটো উপলব্ধ	383 নাম : জিৰনি নাৰ্জাৰী স্বামীৰ নাম: বিপ্লু নাৰ্জাৰী ঘৰ নং : ৬৮ বয়স : 39 লিঙ্গ : মহিলা	LQX0009252 ফটো উপলব্ধ	384 নাম : ৰবিতা নাৰ্জাৰী স্বামীৰ নাম: বিমল নাৰ্জাৰী ঘৰ নং : 68খ বয়স : 43 লিঙ্গ : মহিলা	LQX1153618 ফটো উপলব্ধ
385 নাম : অজয় নাৰ্জাৰী পিতাৰ নাম: জুলধৰ নাৰ্জাৰী ঘৰ নং : ৬৮ক বয়স : 75 লিঙ্গ : পুৰুষ	LQX1176665 ফটো উপলব্ধ	386 নাম : মীৰা নাৰ্জাৰী স্বামীৰ নাম: অজয় নাৰ্জাৰী ঘৰ নং : ৬৮ক বয়স : 60 লিঙ্গ : মহিলা	LQX1176676 ফটো উপলব্ধ	387 নাম : বিষ্ণু নাৰ্জাৰী পিতাৰ নাম: অজয় নাৰ্জাৰী ঘৰ নং : ৬৮ক বয়স : 41 লিঙ্গ : পুৰুষ	LQX1176687 ফটো উপলব্ধ
388 নাম : নিকোলস নৰজাৰী পিতাৰ নাম: নোৰেন নৰজাৰী ঘৰ নং : ৬৮খ বয়স : 35 লিঙ্গ : পুৰুষ	LQX1621563 ফটো উপলব্ধ	389 নাম : খাত্ৰিনা নাৰ্জাৰী স্বামীৰ নাম: বেঞ্জামিন নাৰ্জাৰী ঘৰ নং : ৬৯ বয়স : 45 লিঙ্গ : মহিলা	LQX1176723 ফটো উপলব্ধ	390 নাম : সংগীতা দাস স্বামীৰ নাম: চন্দন দাস ঘৰ নং : 69 বয়স : 38 লিঙ্গ : মহিলা	LQX7636637 ফটো উপলব্ধ



#2 391 নাম : টেগ বাহাদুৰ প্ৰধান পিতাৰ নাম: লট টিকাৰাম প্ৰধান ঘৰ নং : ৬৯ বয়স : 36 লিঙ্গ : পুৰুষ	LQX0009254 ফটো উপলব্ধ	392 নাম : মন বাহাদুৰ প্ৰধান পিতাৰ নাম: টিকাৰাম প্ৰধান ঘৰ নং : ৬৯ বয়স : 26 লিঙ্গ : পুৰুষ	LQX0403147 ফটো উপলব্ধ	393 নাম : মমতা মাৰি পিতাৰ নাম: বাবুল মাৰি ঘৰ নং : ৬৯ক বয়স : 30 লিঙ্গ : মহিলা	LQX1621858 ফটো উপলব্ধ
E 394 নাম : ভুবনেশ্বৰ হাজোৱাৰী পিতাৰ নাম: প্ৰফাৰ হাজোৱাৰী ঘৰ নং : ৭০ বয়স : 65 লিঙ্গ : পুৰুষ	LQX1176734 ফটো উপলব্ধ	395 নাম : বীমলা হাজোৱাৰী স্বামীৰ নাম: ভুবনেশ্বৰ হাজোৱাৰী ঘৰ নং : ৭০ বয়স : 58 লিঙ্গ : মহিলা	LQX1176745 ফটো উপলব্ধ	396 নাম : নবজিত হাজোৱাৰী পিতাৰ নাম: ভুবনেশ্বৰ হাজোৱাৰী ঘৰ নং : ৭০ বয়স : 38 লিঙ্গ : পুৰুষ	LQX1176756 ফটো উপলব্ধ
397 নাম : পাদেশী হাজোৱাৰী পিতাৰ নাম: ভুবনেশ্বৰী হাজোৱাৰী ঘৰ নং : ৭০ বয়স : 32 লিঙ্গ : মহিলা	LQX0107128 ফটো উপলব্ধ	398 নাম : সঞ্জীত হাজোৱাৰী পিতাৰ নাম: ভুবনেশ্বৰ হাজোৱাৰী ঘৰ নং : ৭০ বয়স : 30 লিঙ্গ : পুৰুষ	LQX1621621 ফটো উপলব্ধ	399 নাম : মধু চান্দা নাৰ্জাৰী স্বামীৰ নাম: সঞ্জীত হাজোৱাৰী ঘৰ নং : 70 বয়স : 30 লিঙ্গ : মহিলা	LQX1633778 ফটো উপলব্ধ
400 নাম : অনিমা মোছাহাৰী স্বামীৰ নাম: . কলচ মোছাহাৰী ঘৰ নং : ৭১ বয়স : 38 লিঙ্গ : মহিলা	LQX1176778 ফটো উপলব্ধ	401 নাম : বেমসিং ঈশ্বৰী মাতৃৰ নাম: অগৰঠা ঈশ্বৰী ঘৰ নং : ৭১ বয়স : 28 লিঙ্গ : পুৰুষ	LQX0389817 ফটো উপলব্ধ	402 নাম : কৃপা মচাহাৰি পিতাৰ নাম: কলুশ মচাহাৰি ঘৰ নং : ৭১ বয়স : 26 লিঙ্গ : মহিলা	LQX0389874 ফটো উপলব্ধ
403 নাম : সোঞ্জেল সিং ঈশ্বৰী মাতৃৰ নাম: অগৰঠা ঈশ্বৰী ঘৰ নং : ৭১ বয়স : 26 লিঙ্গ : পুৰুষ	LQX0389841 ফটো উপলব্ধ	404 নাম : সবনিআ ইশ্বৰী মাতৃৰ নাম: আগাতা ইশ্বৰী ঘৰ নং : ৭১ বয়স : 23 লিঙ্গ : মহিলা	LQX0529230 ফটো উপলব্ধ	405 নাম : অন্নঠা ঈশ্বৰী স্বামীৰ নাম: . বত্ন ঈশ্বৰী ঘৰ নং : ৭১ক বয়স : 38 লিঙ্গ : মহিলা	LQX1176790 ফটো উপলব্ধ
406 নাম : মাৰিউস মচাহাৰি পিতাৰ নাম: বুদ্ৰসিং মোছাহাৰী ঘৰ নং : ৭২ বয়স : 60 লিঙ্গ : পুৰুষ	LQX1176803 ফটো উপলব্ধ	407 নাম : মোহন চৰেন পিতাৰ নাম: বোলাই মুৰ্মু ঘৰ নং : ৭২ বয়স : 55 লিঙ্গ : পুৰুষ	LQX1176825 ফটো উপলব্ধ	408 নাম : অঞ্জনা মোছাহাৰী স্বামীৰ নাম: মাৰিউচ মোছাহাৰী ঘৰ নং : ৭২ বয়স : 48 লিঙ্গ : মহিলা	LQX1176814 ফটো উপলব্ধ
409 নাম : গোপাল আচাৰ্য মাতৃৰ নাম: কুল বাহাদুৰ আচাৰ্য ঘৰ নং : 72 বয়স : 40 লিঙ্গ : পুৰুষ	LQX1204688 ফটো উপলব্ধ	410 নাম : দিফন মোছাহাৰী পিতাৰ নাম: মাৰিউছ মোছাহাৰী ঘৰ নং : ৭২ বয়স : 33 লিঙ্গ : পুৰুষ	LQX0253815 ফটো উপলব্ধ	411 নাম : হেমা দেৱী স্বামীৰ নাম: গোপাল আচাৰ্য ঘৰ নং : 72 বয়স : 31 লিঙ্গ : মহিলা	LQX0395749 ফটো উপলব্ধ
412 নাম : মাছি চৰেন পিতাৰ নাম: মোহন চৰেন ঘৰ নং : ৭২ বয়স : 27 লিঙ্গ : পুৰুষ	LQX0254235 ফটো উপলব্ধ	413 নাম : আগৌথা মচাহাৰী পিতাৰ নাম: মাৰিযুছ মচাহাৰী ঘৰ নং : ৭২ বয়স : 27 লিঙ্গ : মহিলা	LQX0254276 ফটো উপলব্ধ	414 নাম : কসমস বসুমতাৰী পিতাৰ নাম: অঞ্জেলুস বসুমতাৰী ঘৰ নং : ৭২ বয়স : 24 লিঙ্গ : পুৰুষ	LQX0476606 ফটো উপলব্ধ
415 নাম : স্নিভান মোছাহাৰি পিতাৰ নাম: মাৰিউস মোছাহাৰি ঘৰ নং : ৭২ বয়স : 24 লিঙ্গ : পুৰুষ	LQX0486035 ফটো উপলব্ধ	416 নাম : সোনিয়া মোছাহাৰী পিতাৰ নাম: কলুশ মোছাহাৰী ঘৰ নং : 72 বয়স : 21 লিঙ্গ : মহিলা	PVJ0059683 ফটো উপলব্ধ	417 নাম : বৃদৰাই চৰেন পিতাৰ নাম: চিমন চৰেন ঘৰ নং : ৭২ক বয়স : 31 লিঙ্গ : পুৰুষ	LQX0253955 ফটো উপলব্ধ
418 নাম : ফৰিয়ান বসুমতাৰী পিতাৰ নাম: এঞ্জেলুছ বসুমতাৰী ঘৰ নং : ৭২ক বয়স : 29 লিঙ্গ : পুৰুষ	LQX0254128 ফটো উপলব্ধ	419 নাম : অগাস্টিন বসুমতাৰী পিতাৰ নাম: অঞ্জেলুস বসুমতাৰী ঘৰ নং : ৭২ক বয়স : 29 লিঙ্গ : পুৰুষ	LQX0254268 ফটো উপলব্ধ	420 নাম : অজয় মাৰ্ডি পিতাৰ নাম: মংগল মাৰ্ডি ঘৰ নং : ৭২খ বয়স : 44 লিঙ্গ : পুৰুষ	LQX0253559 ফটো উপলব্ধ



421 নাম : বিপেন দৈমাৰী পিতাৰ নাম: ৰামলাল দৈমাৰী ঘৰ নং : ৭২খ বয়স : 40 লিঙ্গ : পুৰুষ	LQX0253567 ফটো উপলব্ধ	422 নাম : ৰীতা মচাহাৰি স্বামীৰ নাম: বিপেন দৈমাৰী ঘৰ নং : ৭২খ বয়স : 39 লিঙ্গ : মহিলা	LQX0253609 ফটো উপলব্ধ	423 নাম : নমিতা কিস্কু স্বামীৰ নাম: অজয় মাৰ্ভি ঘৰ নং : ৭২খ বয়স : 35 লিঙ্গ : মহিলা	LQX0253799 ফটো উপলব্ধ
424 নাম : অংজেলুস বসুমতাৰী পিতাৰ নাম: নিবাবন মোছাহাৰী ঘৰ নং : ৭২ক বয়স : 60 লিঙ্গ : পুৰুষ	LQX1176836 ফটো উপলব্ধ	425 নাম : মাৰ্টিন বসুমতাৰী স্বামীৰ নাম: অংজেলুস বসুমতাৰী ঘৰ নং : ৭২ক বয়স : 54 লিঙ্গ : মহিলা	LQX1176847 ফটো উপলব্ধ	426 নাম : চন্দ্রাই চৰেন পিতাৰ নাম: চিমন চৰেন ঘৰ নং : ৭২ক বয়স : 41 লিঙ্গ : পুৰুষ	LQX1621392 ফটো উপলব্ধ
427 নাম : চপল মুৰ্মু পিতাৰ নাম: ৰতন মুৰ্মু ঘৰ নং : ৭২ক বয়স : 38 লিঙ্গ : পুৰুষ	LQX1621438 ফটো উপলব্ধ	E 428 নাম : সাবিত্ৰী চৰেন স্বামীৰ নাম: ৰমেশ কিস্কু ঘৰ নং : ৭২ক বয়স : 37 লিঙ্গ : মহিলা	LQX1621665 ফটো উপলব্ধ	429 নাম : ইলিনা হেমব্ৰম স্বামীৰ নাম: চান্দ্রাই চৰেন ঘৰ নং : ৭২ক বয়স : 36 লিঙ্গ : মহিলা	LQX1621687 ফটো উপলব্ধ
430 নাম : মিঠন গোড় পিতাৰ নাম: দানেকা গোড় ঘৰ নং : ৭২ক বয়স : 36 লিঙ্গ : পুৰুষ	LQX1621450 ফটো উপলব্ধ	#2 431 নাম : ক্ৰিমেন্ট বসুমতাৰী পিতাৰ নাম: অংজেলুস বসুমতাৰী ঘৰ নং : ৭২ক বয়স : 33 লিঙ্গ : পুৰুষ	LQX0009255 ফটো উপলব্ধ	432 নাম : বিমল নাৰ্জাৰী পিতাৰ নাম: জোকেন নাৰ্জাৰী ঘৰ নং : 73 বয়স : 56 লিঙ্গ : পুৰুষ	PVJ0059857 ফটো উপলব্ধ
433 নাম : সশীলা চৰেন স্বামীৰ নাম: মোহন চৰেন ঘৰ নং : ৭৩ বয়স : 47 লিঙ্গ : মহিলা	LQX1176869 ফটো উপলব্ধ	434 নাম : জেনিতা নাৰ্জাৰী পিতাৰ নাম: সুৰেন্দ্ৰ নাৰ্জাৰী ঘৰ নং : 73 বয়স : 36 লিঙ্গ : মহিলা	LQX0172148 ফটো উপলব্ধ	435 নাম : দেইসৰ নাৰ্জাৰী পিতাৰ নাম: বিমল নাৰ্জাৰী ঘৰ নং : 73 বয়স : 25 লিঙ্গ : পুৰুষ	PVJ0059832 ফটো উপলব্ধ
436 নাম : নিকিতা নাৰ্জাৰী পিতাৰ নাম: বিমল নাৰ্জাৰী ঘৰ নং : 73 বয়স : 22 লিঙ্গ : মহিলা	PVJ0059840 ফটো উপলব্ধ	E 437 নাম : লক্ষন হাজদা পিতাৰ নাম: খাদে হাজদা ঘৰ নং : ৭৫ বয়স : 66 লিঙ্গ : পুৰুষ	LQX1176916 ফটো উপলব্ধ	438 নাম : বদিন হেমব্ৰম স্বামীৰ নাম: লক্ষন হাজদা ঘৰ নং : ৭৫ বয়স : 50 লিঙ্গ : মহিলা	LQX1176927 ফটো উপলব্ধ
439 নাম : বৃদান বাস্কৈ পিতাৰ নাম: সহাদেন বাস্কৈ ঘৰ নং : ৭৫ বয়স : 47 লিঙ্গ : পুৰুষ	LQX1621405 ফটো উপলব্ধ	440 নাম : ৰামেশ্বৰ হাচদা পিতাৰ নাম: লক্ষন হাজদা ঘৰ নং : ৭৫ বয়স : 40 লিঙ্গ : পুৰুষ	LQX1176938 ফটো উপলব্ধ	441 নাম : দাংগী তুদ স্বামীৰ নাম: মংগল হাচদা ঘৰ নং : ৭৫ বয়স : 31 লিঙ্গ : মহিলা	LQX0195743 ফটো উপলব্ধ
442 নাম : মঙ্গল হাচদা পিতাৰ নাম: লক্ষণ হাচদা ঘৰ নং : ৭৫ বয়স : 31 লিঙ্গ : পুৰুষ	LQX1621585 ফটো উপলব্ধ	443 নাম : ৰেন দেৱী পিতাৰ নাম: ৰবি লাল শৰ্মা ঘৰ নং : 75 বয়স : 29 লিঙ্গ : মহিলা	LQX0185165 ফটো উপলব্ধ	444 নাম : ৰাধিকা কিস্কু পিতাৰ নাম: ৰমেশ কিস্কু ঘৰ নং : ৭৫ক বয়স : 23 লিঙ্গ : মহিলা	LQX0511022 ফটো উপলব্ধ
445 নাম : ৰামুহ মুৰ্মু পিতাৰ নাম: বাবুৰাম মুৰ্মু ঘৰ নং : ৭৫ক বয়স : 44 লিঙ্গ : পুৰুষ	LQX1621416 ফটো উপলব্ধ	446 নাম : ৰমেশ কিস্কু পিতাৰ নাম: মংগল কিস্কু ঘৰ নং : ৭৫ক বয়স : 44 লিঙ্গ : পুৰুষ	LQX1621449 ফটো উপলব্ধ	447 নাম : সুনিল চৰেন পিতাৰ নাম: মোহন চৰেন ঘৰ নং : ৭৫খ বয়স : 42 লিঙ্গ : পুৰুষ	LQX1621427 ফটো উপলব্ধ
448 নাম : চোনা টুড পিতাৰ নাম: ৰামু মুৰ্মু ঘৰ নং : ৭৫ক বয়স : 37 লিঙ্গ : মহিলা	LQX1621676 ফটো উপলব্ধ	449 নাম : ফুলমনি কিস্কু স্বামীৰ নাম: চপল মুৰ্মু ঘৰ নং : ৭৫ক বয়স : 33 লিঙ্গ : মহিলা	LQX1621847 ফটো উপলব্ধ	E 450 নাম : আইঠু হাজদা পিতাৰ নাম: খেলা হাজদা ঘৰ নং : ৭৭ বয়স : 95 লিঙ্গ : পুৰুষ	LQX1176949 ফটো উপলব্ধ



<p>E 451 LQX1176950</p> <p>নাম : ফু লমনি হাজদা স্বামীৰ নাম : আইটু হাজদা ঘৰ নং : ৭৭ বয়স : 70 লিঙ্গ : মহিলা</p> <p>ফটো উপলব্ধ</p>	<p>452 LQX1621778</p> <p>নাম : লবই হাচদা পিতাৰ নাম : আইটু হাচদা ঘৰ নং : ৭৭ বয়স : 47 লিঙ্গ : মহিলা</p> <p>ফটো উপলব্ধ</p>	<p>453 LQX0257675</p> <p>নাম : লগেনু চৰেন পিতাৰ নাম : বলো চৰেন ঘৰ নং : ৭৭ক বয়স : 32 লিঙ্গ : পুৰুষ</p> <p>ফটো উপলব্ধ</p>
<p>454 LQX0257899</p> <p>নাম : চটো চৰেন পিতাৰ নাম : বলো চৰেন ঘৰ নং : ৭৭ক বয়স : 29 লিঙ্গ : পুৰুষ</p> <p>ফটো উপলব্ধ</p>	<p>455 LQX0258046</p> <p>নাম : মাজি চৰেন পিতাৰ নাম : বলো চৰেন ঘৰ নং : ৭৭ক বয়স : 27 লিঙ্গ : পুৰুষ</p> <p>ফটো উপলব্ধ</p>	<p>E 456 LQX1621381</p> <p>নাম : দুৰ্গা চৰেন পিতাৰ নাম : বলো চৰেন ঘৰ নং : ৭৭ক বয়স : 42 লিঙ্গ : পুৰুষ</p> <p>ফটো উপলব্ধ</p>
<p>457 LQX1621654</p> <p>নাম : দুলকু হাচদা স্বামীৰ নাম : দুৰ্গা চৰেন ঘৰ নং : ৭৭ক বয়স : 37 লিঙ্গ : মহিলা</p> <p>ফটো উপলব্ধ</p>	<p>E 458 LQX1176972</p> <p>নাম : চম বেচেৰা পিতাৰ নাম : জেঠা বেচেৰা ঘৰ নং : ৭৭ বয়স : 55 লিঙ্গ : পুৰুষ</p> <p>ফটো উপলব্ধ</p>	<p>E 459 LQX1176983</p> <p>নাম : মঙ্গল বেচেৰা পিতাৰ নাম : জেঠা বেচেৰা ঘৰ নং : ৭৭ বয়স : 47 লিঙ্গ : পুৰুষ</p> <p>ফটো উপলব্ধ</p>
<p>460 LQX0258269</p> <p>নাম : বিখা হাচদা স্বামীৰ নাম : সোম বেচৰা ঘৰ নং : ৭৮ বয়স : 45 লিঙ্গ : মহিলা</p> <p>ফটো উপলব্ধ</p>	<p>461 LQX1176994</p> <p>নাম : চুড়কী বেচেৰা স্বামীৰ নাম : মঙ্গল বেচেৰা ঘৰ নং : ৭৮ বয়স : 40 লিঙ্গ : মহিলা</p> <p>ফটো উপলব্ধ</p>	<p>462 LQX0258376</p> <p>নাম : বাবুৰাম মুৰ্মু পিতাৰ নাম : কলীৰাম মুৰ্মু ঘৰ নং : ৭৮ক বয়স : 39 লিঙ্গ : পুৰুষ</p> <p>ফটো উপলব্ধ</p>
<p>463 LQX0258657</p> <p>নাম : বাউদি মাৰ্দি স্বামীৰ নাম : বাবুৰাম মুৰ্মু ঘৰ নং : ৭৮ক বয়স : 30 লিঙ্গ : মহিলা</p> <p>ফটো উপলব্ধ</p>	<p>E 464 LQX1177000</p> <p>নাম : চমাই মাৰ্দি পিতাৰ নাম : আগলেশ মাৰ্দি ঘৰ নং : ৭৮ক বয়স : 60 লিঙ্গ : পুৰুষ</p> <p>ফটো উপলব্ধ</p>	<p>465 LQX1177011</p> <p>নাম : মালতী মাৰ্দি স্বামীৰ নাম : চমাই মাৰ্দি ঘৰ নং : ৭৮ক বয়স : 38 লিঙ্গ : মহিলা</p> <p>ফটো উপলব্ধ</p>
<p>466 LQX1621643</p> <p>নাম : লক্ষীৰাম মাৰ্দি পিতাৰ নাম : চমাই মাৰ্দি ঘৰ নং : ৭৮ক বয়স : 31 লিঙ্গ : পুৰুষ</p> <p>ফটো উপলব্ধ</p>	<p>467 LQX0260208</p> <p>নাম : চুকৰমুনী কিকু স্বামীৰ নাম : ভোলা মাৰ্দি ঘৰ নং : ৮০ক বয়স : 79 লিঙ্গ : মহিলা</p> <p>ফটো উপলব্ধ</p>	<p>468 LQX1177066</p> <p>নাম : ধেনা হাজদা পিতাৰ নাম : সপন হাজদা ঘৰ নং : ৮০খ বয়স : 58 লিঙ্গ : পুৰুষ</p> <p>ফটো উপলব্ধ</p>
<p>E 469 LQX1177033</p> <p>নাম : কাৰ্মিলা মাৰ্দি স্বামীৰ নাম : চটো হাজদা ঘৰ নং : ৮০ক বয়স : 55 লিঙ্গ : মহিলা</p> <p>ফটো উপলব্ধ</p>	<p>470 LQX1177044</p> <p>নাম : বাৰ্কা হাজদা পিতাৰ নাম : সপন হাজদা ঘৰ নং : ৮০ক বয়স : 55 লিঙ্গ : পুৰুষ</p> <p>ফটো উপলব্ধ</p>	<p>471 LQX1177055</p> <p>নাম : চুমি হাজদা স্বামীৰ নাম : বাৰ্কা হাজদা ঘৰ নং : ৮০ক বয়স : 40 লিঙ্গ : মহিলা</p> <p>ফটো উপলব্ধ</p>
<p>472 LQX1177077</p> <p>নাম : চুমি মাৰ্দি স্বামীৰ নাম : ধেনা হাজদা ঘৰ নং : ৮০খ বয়স : 40 লিঙ্গ : মহিলা</p> <p>ফটো উপলব্ধ</p>	<p>473 LQX1621789</p> <p>নাম : চুকৰ মনি হাচদা পিতাৰ নাম : ধেনা হাচদা ঘৰ নং : ৮০খ বয়স : 32 লিঙ্গ : মহিলা</p> <p>ফটো উপলব্ধ</p>	<p>E 474 LQX1177146</p> <p>নাম : চম্বাৰ বসুমতাৰী পিতাৰ নাম : চক্ৰ বসুমতাৰী ঘৰ নং : ৮১ বয়স : 70 লিঙ্গ : পুৰুষ</p> <p>ফটো উপলব্ধ</p>
<p>475 LQX0337865</p> <p>নাম : সোম হাসদা পিতাৰ নাম : ধেনা হাসদা ঘৰ নং : ৮১খ বয়স : 25 লিঙ্গ : পুৰুষ</p> <p>ফটো উপলব্ধ</p>	<p>476 LQX1177179</p> <p>নাম : জহৰ লাল নাৰ্জাৰী পিতাৰ নাম : গজেন নাৰ্জাৰী ঘৰ নং : ৮৪ বয়স : 68 লিঙ্গ : পুৰুষ</p> <p>ফটো উপলব্ধ</p>	<p>477 LQX1177180</p> <p>নাম : বেলাশী নাৰ্জাৰী স্বামীৰ নাম : জহৰ লাল নাৰ্জাৰী ঘৰ নং : ৮৪ বয়স : 60 লিঙ্গ : মহিলা</p> <p>ফটো উপলব্ধ</p>
<p>478 LQX1177191</p> <p>নাম : খটেং নাৰ্জাৰী পিতাৰ নাম : জহৰ লাল নাৰ্জাৰী ঘৰ নং : ৮৪ বয়স : 40 লিঙ্গ : পুৰুষ</p> <p>ফটো উপলব্ধ</p>	<p>479 LQX1177204</p> <p>নাম : জিতু নাৰ্জাৰী পিতাৰ নাম : জহৰলাল নাৰ্জাৰী ঘৰ নং : ৮৪ বয়স : 39 লিঙ্গ : পুৰুষ</p> <p>ফটো উপলব্ধ</p>	<p>480 LQX0191924</p> <p>নাম : বিবাৰী বসুমতাৰী নাৰ্জাৰী স্বামীৰ নাম : খাতেং নাৰ্জাৰী ঘৰ নং : ৮৪ বয়স : 38 লিঙ্গ : মহিলা</p> <p>ফটো উপলব্ধ</p>



481 নাম : ফাগুনী নাৰ্জাৰী পিতাৰ নাম: জহৰলাল নাৰ্জাৰী ঘৰ নং : ৮৪ বয়স : 37 লিঙ্গ : মহিলা	LQX1177215 ফটো উপলব্ধ	482 নাম : তেজী নাৰ্জাৰী স্বামীৰ নাম: জোহাৰলাল নাৰ্জাৰী ঘৰ নং : ৮৪ বয়স : 27 লিঙ্গ : মহিলা	LQX0192393 ফটো উপলব্ধ	E 483 নাম : মতী বাণী চৰেন স্বামীৰ নাম: জিতু হেমব্রম ঘৰ নং : ৮৫ বয়স : 33 লিঙ্গ : মহিলা	LQX1184925 ফটো উপলব্ধ
484 নাম : সনাতন নাৰ্জাৰী পিতাৰ নাম: জহৰলাল নাৰ্জাৰী ঘৰ নং : ৮৫ বয়স : 27 লিঙ্গ : পুৰুষ	LQX0173294 ফটো উপলব্ধ	E 485 নাম : ছটো হাচদা পিতাৰ নাম: বাচু হাচদা ঘৰ নং : ৮৬ বয়স : 58 লিঙ্গ : পুৰুষ	LQX1177271 ফটো উপলব্ধ	486 নাম : দেৱান মাৰ্দি পিতাৰ নাম: বাবুলাল মাৰ্দি ঘৰ নং : ৮৬ বয়স : 45 লিঙ্গ : পুৰুষ	LQX1177259 ফটো উপলব্ধ
487 নাম : মিৰ হেমব্রম স্বামীৰ নাম: দেৱান মাৰ্দি ঘৰ নং : ৮৬ বয়স : 28 লিঙ্গ : মহিলা	LQX0367326 ফটো উপলব্ধ	488 নাম : মালতী হাচদা পিতাৰ নাম: চাতু হাচদা ঘৰ নং : ৮৬ বয়স : 27 লিঙ্গ : মহিলা	LQX0176180 ফটো উপলব্ধ	489 নাম : বাসু হাচদা পিতাৰ নাম: ছটো হাচদা ঘৰ নং : ৮৬ বয়স : 25 লিঙ্গ : পুৰুষ	LQX0367276 ফটো উপলব্ধ
490 নাম : বাবুলাল হাঁসদা পিতাৰ নাম: ছটো হাচদা ঘৰ নং : ৮৬ বয়স : 22 লিঙ্গ : পুৰুষ	LQX1122381 ফটো উপলব্ধ	491 নাম : ধেনা মাদী মাতৃৰ নাম: মাৰী হেমব্রম ঘৰ নং : ৮৭ বয়স : 28 লিঙ্গ : পুৰুষ	LQX0184895 ফটো উপলব্ধ	492 নাম : প্ৰিয়ংকা চক্ৰবৰ্তী স্বামীৰ নাম: গজেন মহন্ত ঘৰ নং : 87 বয়স : 24 লিঙ্গ : মহিলা	PVJ0082610 ফটো উপলব্ধ
493 নাম : নৰহৰি মিশ্ৰ উপাধ্যায় পিতাৰ নাম: জীৱনাথ উপাধ্যায় ঘৰ নং : ৮৮ বয়স : 34 লিঙ্গ : পুৰুষ	LQX0009247 ফটো উপলব্ধ	494 নাম : নিকিতা দেৱী স্বামীৰ নাম: নৰহৰি মিশ্ৰ উপাধ্যায় ঘৰ নং : ৮৮ বয়স : 26 লিঙ্গ : মহিলা	LQX00494724 ফটো উপলব্ধ	495 নাম : ৰাজেশ্বৰ বাস্কে পিতাৰ নাম: বাবন বাস্কে ঘৰ নং : 89 বয়স : 36 লিঙ্গ : পুৰুষ	PVJ0040907 ফটো উপলব্ধ
496 নাম : হিচিটা টুডু স্বামীৰ নাম: ৰাজেশ্বৰ বাস্কে ঘৰ নং : 89 বয়স : 32 লিঙ্গ : মহিলা	PVJ0041004 ফটো উপলব্ধ	497 নাম : ঠাডেউস বসুমতাৰী পিতাৰ নাম: টিজে.ন ঘৰ নং : 89 বয়স : 20 লিঙ্গ : পুৰুষ	PVJ0064360 ফটো উপলব্ধ	498 নাম : জকীম মুৰ্মু পিতাৰ নাম: মাতিয়াচ মুৰ্মু ঘৰ নং : ৯০ বয়স : 70 লিঙ্গ : পুৰুষ	LQX1177306 ফটো উপলব্ধ
499 নাম : চিমতী মুৰ্মু স্বামীৰ নাম: জকীম মুৰ্মু ঘৰ নং : ৯০ বয়স : 60 লিঙ্গ : মহিলা	LQX1177317 ফটো উপলব্ধ	500 নাম : মাথিয়াশ চৰেন পিতাৰ নাম: চাপাল চৰেন ঘৰ নং : ৯০ বয়স : 56 লিঙ্গ : পুৰুষ	LQX0182063 ফটো উপলব্ধ	501 নাম : চালোমি হেমব্রম স্বামীৰ নাম: মাথিয়াশ চৰেন ঘৰ নং : ৯০ বয়স : 52 লিঙ্গ : মহিলা	LQX0185223 ফটো উপলব্ধ
502 নাম : মাতিয়াছ মুৰ্মু পিতাৰ নাম: জৰীকিম মুৰ্মু ঘৰ নং : ৯০ বয়স : 32 লিঙ্গ : পুৰুষ	LQX0195933 ফটো উপলব্ধ	503 নাম : লুচিয়া মাৰ্দি স্বামীৰ নাম: মাথিয়াস মুৰ্মু ঘৰ নং : ৯০ বয়স : 32 লিঙ্গ : মহিলা	LQX0364117 ফটো উপলব্ধ	504 নাম : মণি হেমব্রম স্বামীৰ নাম: কৰণ মাৰ্দি ঘৰ নং : ৯০ বয়স : 32 লিঙ্গ : মহিলা	LQX0367508 ফটো উপলব্ধ
E 505 নাম : ফুলমণি মুৰ্মু স্বামীৰ নাম: মাৰীংকাৰা তুদু ঘৰ নং : ৯০ বয়স : 31 লিঙ্গ : মহিলা	LQX0363770 ফটো উপলব্ধ	506 নাম : ৰাজেশ মুৰ্মু পিতাৰ নাম: জৰীকিম মুৰ্মু ঘৰ নং : ৯০ বয়স : 29 লিঙ্গ : পুৰুষ	LQX0196022 ফটো উপলব্ধ	507 নাম : মোহন মুৰ্মু পিতাৰ নাম: জৰীকিম মুৰ্মু ঘৰ নং : ৯০ বয়স : 27 লিঙ্গ : পুৰুষ	LQX0185124 ফটো উপলব্ধ
508 নাম : বিনাল মুৰ্মু পিতাৰ নাম: জকীম মুৰ্মু ঘৰ নং : ৯০ বয়স : 21 লিঙ্গ : পুৰুষ	LQX7681422 ফটো উপলব্ধ	E 509 নাম : শ্যামেল হেমব্রম পিতাৰ নাম: ডুন্দা হেমব্রম ঘৰ নং : ৯১ বয়স : 62 লিঙ্গ : পুৰুষ	LQX1177339 ফটো উপলব্ধ	510 নাম : আৰচী হেমব্রম স্বামীৰ নাম: শ্যামেল হেমব্রম ঘৰ নং : ৯১ বয়স : 56 লিঙ্গ : মহিলা	LQX1177340 ফটো উপলব্ধ



511 নাম : বৃধৰাই হেমব্ৰম পিতাৰ নাম: শ্যামেল হেমব্ৰম ঘৰ নং : ৯২ বয়স : 39 লিঙ্গ : পুৰুষ	LQX1177351 ফটো উপলব্ধ	512 নাম : ফুলমনি মুৰ্ম স্বামীৰ নাম: বৃদৰীও হেমব্ৰম ঘৰ নং : ৯২ বয়স : 32 লিঙ্গ : মহিলা	LQX0191890 ফটো উপলব্ধ	E 513 নাম : কাৰলুচ চৰেন পিতাৰ নাম: মঙ্গল চৰেন ঘৰ নং : ৯২ বয়স : 55 লিঙ্গ : পুৰুষ	LQX1177362 ফটো উপলব্ধ
E 514 নাম : পানো হাচদা স্বামীৰ নাম: ভাতিয়া চৰেন ঘৰ নং : ৯২ বয়স : 68 লিঙ্গ : মহিলা	LQX1177395 ফটো উপলব্ধ	515 নাম : আনা মুৰ্ম স্বামীৰ নাম: কাৰলুচ চৰেন ঘৰ নং : ৯২ বয়স : 62 লিঙ্গ : মহিলা	LQX1177373 ফটো উপলব্ধ	516 নাম : গাঘচ চৰেন পিতাৰ নাম: কাৰলুচ চৰেন ঘৰ নং : ৯২ বয়স : 58 লিঙ্গ : পুৰুষ	LQX1177442 ফটো উপলব্ধ
517 নাম : মাইন বাক্কে স্বামীৰ নাম: গাঘচ চৰেন ঘৰ নং : ৯২ বয়স : 53 লিঙ্গ : মহিলা	LQX1177431 ফটো উপলব্ধ	518 নাম : ফুলমনি টুডু স্বামীৰ নাম: সুবাস চৰেন ঘৰ নং : 92 বয়স : 44 লিঙ্গ : মহিলা	LQX0514216 ফটো উপলব্ধ	519 নাম : মাচি হেমব্ৰম পিতাৰ নাম: কাৰলুচ চৰেন ঘৰ নং : ৯২ বয়স : 43 লিঙ্গ : পুৰুষ	LQX1177408 ফটো উপলব্ধ
520 নাম : সুবাস চৰেন পিতাৰ নাম: বল্লা চৰেন ঘৰ নং : 92 বয়স : 43 লিঙ্গ : পুৰুষ	LQX0516617 ফটো উপলব্ধ	521 নাম : শিব হেমব্ৰম পিতাৰ নাম: মঙ্গল হেমব্ৰম ঘৰ নং : ৯২ বয়স : 40 লিঙ্গ : পুৰুষ	LQX1177464 ফটো উপলব্ধ	E 522 নাম : ছবিনা চৰেন স্বামীৰ নাম: মাচি চৰেন ঘৰ নং : ৯২ বয়স : 40 লিঙ্গ : মহিলা	LQX1177419 ফটো উপলব্ধ
523 নাম : সনিতা টুডু স্বামীৰ নাম: মাতিয়াচ চৰেন ঘৰ নং : ৯২ বয়স : 40 লিঙ্গ : মহিলা	LQX1177420 ফটো উপলব্ধ	524 নাম : মাটিয়াছ চৰেন পিতাৰ নাম: কাৰলুচ চৰেন ঘৰ নং : ৯২ বয়স : 38 লিঙ্গ : পুৰুষ	LQX1177384 ফটো উপলব্ধ	525 নাম : লক্ষ্মী মুৰ্ম স্বামীৰ নাম: শিব হেমব্ৰম ঘৰ নং : ৯২ বয়স : 35 লিঙ্গ : মহিলা	LQX1177475 ফটো উপলব্ধ
526 নাম : বাজেন সোৰেন পিতাৰ নাম: বাজু সোৰেন ঘৰ নং : 92 বয়স : 34 লিঙ্গ : পুৰুষ	LQX7656945 ফটো উপলব্ধ	527 নাম : ইলচাবেথ চৰেন মাতৃৰ নাম: আনা মুৰ্ম ঘৰ নং : ৯২ বয়স : 32 লিঙ্গ : মহিলা	LQX0185025 ফটো উপলব্ধ	528 নাম : বিমলা চৰেন স্বামীৰ নাম: বাজেন চৰেন ঘৰ নং : 93 বয়স : 31 লিঙ্গ : মহিলা	PVJ0042887 ফটো উপলব্ধ
E 529 নাম : ফুলমনি মুৰ্ম স্বামীৰ নাম: জেঠা মাৰ্দি ঘৰ নং : ৯৪ বয়স : 85 লিঙ্গ : মহিলা	LQX1177486 ফটো উপলব্ধ	530 নাম : বাবুধন মাৰ্দি পিতাৰ নাম: জেঠা মাৰ্দি ঘৰ নং : ৯৪ বয়স : 62 লিঙ্গ : পুৰুষ	LQX1177497 ফটো উপলব্ধ	531 নাম : চম মাৰ্দি পিতাৰ নাম: জেঠা মাৰ্দি ঘৰ নং : ৯৪ বয়স : 55 লিঙ্গ : পুৰুষ	LQX1177511 ফটো উপলব্ধ
532 নাম : মঙ্গল হাচদা পিতাৰ নাম: ধূমা হাচদা ঘৰ নং : ৯৪ বয়স : 53 লিঙ্গ : পুৰুষ	LQX1177533 ফটো উপলব্ধ	533 নাম : মাইকো হেমব্ৰম স্বামীৰ নাম: বাবুধন মাৰ্দি ঘৰ নং : ৯৪ বয়স : 52 লিঙ্গ : মহিলা	LQX1177500 ফটো উপলব্ধ	534 নাম : বাক্ষন চৰেন স্বামীৰ নাম: অঞ্জাত ঘৰ নং : 94 বয়স : 52 লিঙ্গ : মহিলা	LQX1181948 ফটো উপলব্ধ
535 নাম : ধানী মুৰ্ম স্বামীৰ নাম: চম মাৰ্দি ঘৰ নং : ৯৪ বয়স : 46 লিঙ্গ : মহিলা	LQX1177522 ফটো উপলব্ধ	536 নাম : প্ৰেমিকা টুডু স্বামীৰ নাম: বাবুধন মাৰ্দি ঘৰ নং : 94 বয়স : 42 লিঙ্গ : মহিলা	PVJ0034033 ফটো উপলব্ধ	537 নাম : চালমি চৰেন স্বামীৰ নাম: মঙ্গল হাচদা ঘৰ নং : ৯৪ বয়স : 39 লিঙ্গ : মহিলা	LQX1177544 ফটো উপলব্ধ
538 নাম : ফুলমনি মাৰ্দি পিতাৰ নাম: চম মাৰ্দি ঘৰ নং : ৯৪ বয়স : 29 লিঙ্গ : মহিলা	LQX0171843 ফটো উপলব্ধ	539 নাম : সুনীৰাম মাৰ্দি পিতাৰ নাম: চাম মাৰ্দি ঘৰ নং : ৯৪ বয়স : 27 লিঙ্গ : পুৰুষ	LQX0180125 ফটো উপলব্ধ	540 নাম : সুকল মাৰ্দি পিতাৰ নাম: চাম মাৰ্দি ঘৰ নং : 94 বয়স : 19 লিঙ্গ : পুৰুষ	PVJ0078741 ফটো উপলব্ধ



541 নাম : সুকল মাৰ্ভি পিতাৰ নাম: সোম মাৰ্ভি ঘৰ নং : 94 বয়স : 19 লিঙ্গ : পুৰুষ	PVJ0109132 ফটো উপলব্ধ	542 নাম : মহেন্দ্ৰ ঢাকাল পিতাৰ নাম: টেক ঢাকাল ঘৰ নং : 55 বয়স : 58 লিঙ্গ : পুৰুষ	LQX1177555 ফটো উপলব্ধ	543 নাম : মীনা দেবী স্বামীৰ নাম: মহেন্দ্ৰ ধাকাল ঘৰ নং : 55 বয়স : 55 লিঙ্গ : মহিলা	LQX1177566 ফটো উপলব্ধ
544 নাম : মেনকা দেবী পিতাৰ নাম: টেক বাঃ ঢাকাল ঘৰ নং : 55 বয়স : 45 লিঙ্গ : মহিলা	LQX0121756 ফটো উপলব্ধ	545 নাম : তুলাছা দেবী পিতাৰ নাম: মোহেন্দ্ৰ ঢাকাল ঘৰ নং : 55 বয়স : 31 লিঙ্গ : মহিলা	LQX0122028 ফটো উপলব্ধ	546 নাম : মন বাঃ ঢাকাল পিতাৰ নাম: মহেন্দ্ৰ ঢাকাল ঘৰ নং : 55 বয়স : 27 লিঙ্গ : পুৰুষ	LQX0177030 ফটো উপলব্ধ
547 নাম : দুৰ্গা ছেত্ৰী স্বামীৰ নাম: মন বাঃ ঢাকাল ঘৰ নং : 55 বয়স : 23 লিঙ্গ : মহিলা	LQX0547927 ফটো উপলব্ধ	548 নাম : জমুনা দেবী পিতাৰ নাম: মহেন্দ্ৰ ঢাকাল ঘৰ নং : 95 বয়স : 21 লিঙ্গ : মহিলা	LQX7694797 ফটো উপলব্ধ	549 নাম : সীতা দেবী স্বামীৰ নাম: দিলীপ ছেত্ৰী ঘৰ নং : 55 বয়স : 42 লিঙ্গ : মহিলা	LQX1177602 ফটো উপলব্ধ
E 550 নাম : মন বাহাদুৰ ঢাকাল পিতাৰ নাম: টেক ঢাকাল ঘৰ নং : 55 বয়স : 69 লিঙ্গ : পুৰুষ	LQX1177613 ফটো উপলব্ধ	551 নাম : বিন্দা কুমাৰী স্বামীৰ নাম: মন বাহাদুৰ ঢাকাল ঘৰ নং : 55 বয়স : 64 লিঙ্গ : মহিলা	LQX1177624 ফটো উপলব্ধ	552 নাম : মোহন ঢাকাল পিতাৰ নাম: মন বাহাদুৰ ঢাকাল ঘৰ নং : 55 বয়স : 43 লিঙ্গ : পুৰুষ	LQX1177635 ফটো উপলব্ধ
553 নাম : কমল ঢাকাল পিতাৰ নাম: মন বাঃ ঢাকাল ঘৰ নং : 55 বয়স : 40 লিঙ্গ : পুৰুষ	LQX0190090 ফটো উপলব্ধ	554 নাম : জানকা দেবী স্বামীৰ নাম: মোহন ঢাকাল ঘৰ নং : 96 বয়স : 36 লিঙ্গ : মহিলা	LQX0122416 ফটো উপলব্ধ	555 নাম : লীলা ঢাকাল স্বামীৰ নাম: কমল ঢাকাল ঘৰ নং : 55 বয়স : 28 লিঙ্গ : মহিলা	LQX0186114 ফটো উপলব্ধ
556 নাম : বিৰ বাঃ চেত্ৰী পিতাৰ নাম: মন বাঃ চেত্ৰী ঘৰ নং : 55 বয়স : 27 লিঙ্গ : পুৰুষ	LQX0186932 ফটো উপলব্ধ	557 নাম : দুৰ্গা চেত্ৰী স্বামীৰ নাম: মন বাহাদুৰ ঢাকাল ঘৰ নং : 96 বয়স : 24 লিঙ্গ : মহিলা	LQX7695034 ফটো উপলব্ধ	558 নাম : শিৱ ঢাকাল পিতাৰ নাম: মন বাহাদুৰ ছেত্ৰী ঘৰ নং : 96 বয়স : 22 লিঙ্গ : পুৰুষ	PVJ0096685 ফটো উপলব্ধ
559 নাম : ববিতা ছেত্ৰী স্বামীৰ নাম: বিৰ বাহাদুৰ ছেত্ৰী ঘৰ নং : 96 বয়স : 33 লিঙ্গ : মহিলা	PVJ0070482 ফটো উপলব্ধ	560 নাম : জহন কিস্কু পিতাৰ নাম: ভাৰত কিস্কু ঘৰ নং : 59 বয়স : 80 লিঙ্গ : পুৰুষ	LQX1177646 ফটো উপলব্ধ	561 নাম : মেলচ মূৰ্ম স্বামীৰ নাম: জহন কিস্কু ঘৰ নং : 59 বয়স : 70 লিঙ্গ : মহিলা	LQX1177657 ফটো উপলব্ধ
562 নাম : চৈনা সিং কিস্কু পিতাৰ নাম: জহন কিস্কু ঘৰ নং : 59 বয়স : 50 লিঙ্গ : পুৰুষ	LQX1177668 ফটো উপলব্ধ	563 নাম : বানী টুড স্বামীৰ নাম: চৈনা সিং কিস্কু ঘৰ নং : 59 বয়স : 42 লিঙ্গ : মহিলা	LQX1177679 ফটো উপলব্ধ	E 564 নাম : মিনল টুড পিতাৰ নাম: সীমেল টুড ঘৰ নং : 59 বয়স : 42 লিঙ্গ : পুৰুষ	LQX0478925 ফটো উপলব্ধ
565 নাম : লক্ষি মূৰ্ম স্বামীৰ নাম: বজেল হেমব্ৰম ঘৰ নং : 97 বয়স : 41 লিঙ্গ : মহিলা	LQX1177453 ফটো উপলব্ধ	566 নাম : ভাৰত কিস্কু পিতাৰ নাম: জহন কিস্কু ঘৰ নং : 59 বয়স : 37 লিঙ্গ : পুৰুষ	LQX1177691 ফটো উপলব্ধ	567 নাম : বিশ্বনাথ কিস্কু পিতাৰ নাম: আমনী কিস্কু ঘৰ নং : 58 বয়স : 68 লিঙ্গ : পুৰুষ	LQX1177704 ফটো উপলব্ধ
568 নাম : মাইলী মূৰ্ম স্বামীৰ নাম: বিশ্বনাথ কিস্কু ঘৰ নং : 58 বয়স : 55 লিঙ্গ : মহিলা	LQX1177715 ফটো উপলব্ধ	569 নাম : চুৰজ মণি কিস্কু পিতাৰ নাম: বিশ্বনাথ কিস্কু ঘৰ নং : 58 বয়স : 31 লিঙ্গ : মহিলা	LQX0123786 ফটো উপলব্ধ	570 নাম : মঙ্গল কিস্কু পিতাৰ নাম: বিশ্বনাথ কিস্কু ঘৰ নং : 58 বয়স : 28 লিঙ্গ : পুৰুষ	LQX0123885 ফটো উপলব্ধ



571 নাম : জমনিকা মূৰ্ম পিতাৰ নাম: জিৰুৰ্ম মূৰ্ম ঘৰ নং : ৯৮ বয়স : 24 লিঙ্গ : মহিলা	LQX0494278 ফটো উপলব্ধ	572 নাম : মুখি কিস্ক পিতাৰ নাম: বিশ্বনাথ কিস্ক ঘৰ নং : ৯৮ বয়স : 23 লিঙ্গ : মহিলা	LQX0494286 ফটো উপলব্ধ	573 নাম : ববোন কিস্ক পিতাৰ নাম: বিশ্বনাথ কিস্ক ঘৰ নং : 98 বয়স : 21 লিঙ্গ : পুৰুষ	PVJ0042770 ফটো উপলব্ধ
574 নাম : মঙ্গল টুডু পিতাৰ নাম: বৃধন টুডু ঘৰ নং : ১০০ বয়স : 45 লিঙ্গ : পুৰুষ	LQX1177726 ফটো উপলব্ধ	S2 575 নাম : মনি মূৰ্ম স্বামীৰ নাম: মঙ্গল কিস্ক ঘৰ নং : ১০০ বয়স : 45 লিঙ্গ : মহিলা	LQX1177737 ফটো উপলব্ধ	576 নাম : মেৰী মাৰ্দি স্বামীৰ নাম: বনবাচ তুদু ঘৰ নং : ১০১ বয়স : 66 লিঙ্গ : মহিলা	LQX0181222 ফটো উপলব্ধ
577 নাম : বৃধন টুডু পিতাৰ নাম: অজাত ঘৰ নং : ১০১ বয়স : 65 লিঙ্গ : পুৰুষ	LQX1177748 ফটো উপলব্ধ	578 নাম : বাহা কিস্ক স্বামীৰ নাম: বৃধন টুডু ঘৰ নং : ১০১ বয়স : 50 লিঙ্গ : মহিলা	LQX1177759 ফটো উপলব্ধ	579 নাম : বাৰ্নাবাচ তুদু পিতাৰ নাম: বাৰ্জেল তুদু ঘৰ নং : ১০১ বয়স : 50 লিঙ্গ : পুৰুষ	LQX0196162 ফটো উপলব্ধ
580 নাম : টুকুল টুডু পিতাৰ নাম: বৃধন টুডু ঘৰ নং : ১০১ বয়স : 37 লিঙ্গ : পুৰুষ	LQX1177771 ফটো উপলব্ধ	581 নাম : চুমি মাৰ্দি স্বামীৰ নাম: টুকুল টুডু ঘৰ নং : ১০১ বয়স : 29 লিঙ্গ : মহিলা	LQX0338301 ফটো উপলব্ধ	582 নাম : জুনাছ তুদু পিতাৰ নাম: বাৰ্নাবাছ তুদু ঘৰ নং : ১০১ বয়স : 28 লিঙ্গ : পুৰুষ	LQX0186213 ফটো উপলব্ধ
583 নাম : জোন্না মূৰ্ম স্বামীৰ নাম: জুনীশ টুডু ঘৰ নং : 101 বয়স : 24 লিঙ্গ : মহিলা	PVJ0103994 ফটো উপলব্ধ	584 নাম : লেনশ টুডু পিতাৰ নাম: বনীবশ টুডু ঘৰ নং : 101 বয়স : 21 লিঙ্গ : পুৰুষ	PVJ0102988 ফটো উপলব্ধ	585 নাম : সুনীল টুডু পিতাৰ নাম: মঙ্গল টুডু ঘৰ নং : 101 বয়স : 21 লিঙ্গ : পুৰুষ	PVJ0124099 ফটো উপলব্ধ
586 নাম : প্ৰতিমা মূৰ্ম পিতাৰ নাম: পেৰো টুডু ঘৰ নং : 101এ বয়স : 34 লিঙ্গ : মহিলা	PVJ0042895 ফটো উপলব্ধ	587 নাম : পেৰো টুডু পিতাৰ নাম: য়িদি টুডু ঘৰ নং : ১০১ক বয়স : 48 লিঙ্গ : পুৰুষ	LQX1177806 ফটো উপলব্ধ	588 নাম : শিব চৰন মাৰ্দি পিতাৰ নাম: দেবান মাৰ্দি ঘৰ নং : ১০৩ বয়স : 70 লিঙ্গ : পুৰুষ	LQX1177817 ফটো উপলব্ধ
589 নাম : ফুলো মূৰ্ম স্বামীৰ নাম: শিব চৰন মাৰ্দি ঘৰ নং : ১০৩ বয়স : 60 লিঙ্গ : মহিলা	LQX1177828 ফটো উপলব্ধ	E 590 নাম : জগট টুডু পিতাৰ নাম: লক্ষন টুডু ঘৰ নং : ১০৩ বয়স : 55 লিঙ্গ : পুৰুষ	LQX0367672 ফটো উপলব্ধ	591 নাম : চুপল তুদু পিতাৰ নাম: জাদু তুদু ঘৰ নং : ১০৩ বয়স : 46 লিঙ্গ : পুৰুষ	LQX0190033 ফটো উপলব্ধ
592 নাম : কাৰান মাৰ্দি পিতাৰ নাম: শিবচৰন টুডু ঘৰ নং : ১০৩ বয়স : 43 লিঙ্গ : পুৰুষ	LQX1177840 ফটো উপলব্ধ	593 নাম : ফুল মূৰ্ম স্বামীৰ নাম: জগত তুদু ঘৰ নং : ১০৩ বয়স : 35 লিঙ্গ : মহিলা	LQX0171413 ফটো উপলব্ধ	594 নাম : সীতা বাৰ্কে স্বামীৰ নাম: সাকাল তুদু ঘৰ নং : ১০৩ বয়স : 34 লিঙ্গ : মহিলা	LQX0181230 ফটো উপলব্ধ
595 নাম : মৰংকৰা তুদু পিতাৰ নাম: চপালি তুদু ঘৰ নং : ১০৩ বয়স : 27 লিঙ্গ : পুৰুষ	LQX0176602 ফটো উপলব্ধ	596 নাম : বাজকা টুডু পিতাৰ নাম: জগত টুডু ঘৰ নং : ১০৩ বয়স : 25 লিঙ্গ : পুৰুষ	LQX0367649 ফটো উপলব্ধ	597 নাম : মংগল মাৰ্দি পিতাৰ নাম: ধূমা মাৰ্দি ঘৰ নং : ১০৩ বয়স : 25 লিঙ্গ : পুৰুষ	LQX0521005 ফটো উপলব্ধ
598 নাম : লক্ষীৰাম মাৰ্দি পিতাৰ নাম: বৃধৰাই মাৰ্দি ঘৰ নং : ১০৩ক বয়স : 62 লিঙ্গ : পুৰুষ	LQX1177873 ফটো উপলব্ধ	E 599 নাম : ধূমা মাৰ্দি পিতাৰ নাম: বৃধৰাই মাৰ্দি ঘৰ নং : ১০৩ক বয়স : 58 লিঙ্গ : পুৰুষ	LQX1177851 ফটো উপলব্ধ	600 নাম : বাহা হাচদা স্বামীৰ নাম: ধূমা মাৰ্দি ঘৰ নং : ১০৩ক বয়স : 55 লিঙ্গ : মহিলা	LQX1177862 ফটো উপলব্ধ



601 নাম : মনিমাই কিষ্ক স্বামীৰ নাম: মিলন হাচদা ঘৰ নং : ১০৩গ বয়স : 45 লিঙ্গ : মহিলা	LQX1177942 ফটো উপলব্ধ	602 নাম : দল বাহাদুৰ তামাং পিতাৰ নাম: কালি তামাং ঘৰ নং : ১০৪ বয়স : 68 লিঙ্গ : পুৰুষ	LQX1177953 ফটো উপলব্ধ	603 নাম : ধনমায়া তামাং স্বামীৰ নাম: বল বাহাদুৰ তামাং ঘৰ নং : ১০৪ বয়স : 67 লিঙ্গ : মহিলা	LQX1177964 ফটো উপলব্ধ
604 নাম : মীনা তামাং স্বামীৰ নাম: দল বাহাদুৰ তামাং ঘৰ নং : ১০৪ বয়স : 51 লিঙ্গ : মহিলা	LQX0522698 ফটো উপলব্ধ	605 নাম : মিনা ছেত্ৰী স্বামীৰ নাম: জামান সিং ছেত্ৰী ঘৰ নং : 104 বয়স : 39 লিঙ্গ : মহিলা	PVJ0084657 ফটো উপলব্ধ	606 নাম : মিনা তামাং স্বামীৰ নাম: হাপে তামাং ঘৰ নং : ১০৪ বয়স : 38 লিঙ্গ : মহিলা	LQX1177997 ফটো উপলব্ধ
607 নাম : কীৰ্ত বাহাদুৰ তামাং পিতাৰ নাম: দল বাহাদুৰ ঘৰ নং : ১০৪ বয়স : 36 লিঙ্গ : পুৰুষ	LQX1177986 ফটো উপলব্ধ	608 নাম : কল্পনা তামাং স্বামীৰ নাম: শ্যাম তামাং ঘৰ নং : ১০৪ বয়স : 36 লিঙ্গ : মহিলা	LQX0171025 ফটো উপলব্ধ	609 নাম : নীমা তামাং পিতাৰ নাম: কালী বাহাদুৰ তামাং ঘৰ নং : ১০৪ বয়স : 35 লিঙ্গ : পুৰুষ	LQX0529602 ফটো উপলব্ধ
610 নাম : কল্পনা তামাং পিতাৰ নাম: দল বাঃ তামাং ঘৰ নং : ১০৪ বয়স : 34 লিঙ্গ : মহিলা	LQX1178014 ফটো উপলব্ধ	611 নাম : সন্তোশ তামাং পিতাৰ নাম: দল বাঃ তামাং ঘৰ নং : ১০৪ বয়স : 33 লিঙ্গ : পুৰুষ	LQX0193003 ফটো উপলব্ধ	612 নাম : নিক্কু তামাং পিতাৰ নাম: দাল বাহাদুৰ তামাং ঘৰ নং : ১০৪ বয়স : 27 লিঙ্গ : মহিলা	LQX0170803 ফটো উপলব্ধ
613 নাম : বুদ্ধিমান তামাং পিতাৰ নাম: কালী বাহাদুৰ তামাং ঘৰ নং : ১০৪ বয়স : 27 লিঙ্গ : পুৰুষ	LQX0529677 ফটো উপলব্ধ	614 নাম : অনীতা তামাং স্বামীৰ নাম: নীমা তামাং ঘৰ নং : ১০৪ বয়স : 27 লিঙ্গ : মহিলা	LQX0529610 ফটো উপলব্ধ	615 নাম : বুদ্ধি মায়া তামাং পিতাৰ নাম: কালী বাহাদুৰ তামাং ঘৰ নং : ১০৪ বয়স : 25 লিঙ্গ : মহিলা	LQX0491365 ফটো উপলব্ধ
616 নাম : পদম বাহাদুৰ তামাং পিতাৰ নাম: শংখবীৰ তামাং ঘৰ নং : ১০৫ বয়স : 56 লিঙ্গ : পুৰুষ	LQX1178025 ফটো উপলব্ধ	617 নাম : আশা তামাং স্বামীৰ নাম: পদুম বাঃ তামাং ঘৰ নং : ১০৫ বয়স : 43 লিঙ্গ : মহিলা	LQX0192054 ফটো উপলব্ধ	618 নাম : নীৰমায়া দেৱী পিতাৰ নাম: পদুম বাহাদুৰ তামাং ঘৰ নং : ১০৫ বয়স : 28 লিঙ্গ : মহিলা	LQX0338327 ফটো উপলব্ধ
619 নাম : পূৰ্ণ বাহাদুৰ ছেত্ৰী পিতাৰ নাম: অক্ষয় বাহাদুৰ ছেত্ৰী ঘৰ নং : ১০৬ বয়স : 80 লিঙ্গ : পুৰুষ	LQX1178036 ফটো উপলব্ধ	620 নাম : উষৰকুমাৰ ছেত্ৰী পিতাৰ নাম: পূৰ্ণ বাহাদুৰ ছেত্ৰী ঘৰ নং : ১০৬ বয়স : 41 লিঙ্গ : মহিলা	LQX1178058 ফটো উপলব্ধ	621 নাম : মন বাহাদুৰ ছেত্ৰী পিতাৰ নাম: পূৰ্ণ বাহাদুৰ ছেত্ৰী ঘৰ নং : ১০৬ বয়স : 39 লিঙ্গ : পুৰুষ	LQX0193532 ফটো উপলব্ধ
622 নাম : সূৰ্য বাহাদুৰ ছেত্ৰী পিতাৰ নাম: পূৰ্ণ বাহাদুৰ বাহাদুৰ ঘৰ নং : ১০৬ বয়স : 37 লিঙ্গ : পুৰুষ	LQX1178069 ফটো উপলব্ধ	623 নাম : মায়া ছেত্ৰী স্বামীৰ নাম: সূৰ্য বাহাদুৰ ছেত্ৰী ঘৰ নং : ১০৬ বয়স : 35 লিঙ্গ : মহিলা	LQX0009256 ফটো উপলব্ধ	624 নাম : খৰ্গ বাঃ চেত্ৰী পিতাৰ নাম: পূৰ্ণ বাঃ চেত্ৰী ঘৰ নং : ১০৬ বয়স : 30 লিঙ্গ : পুৰুষ	LQX0193011 ফটো উপলব্ধ
625 নাম : ধনমায়া দেৱী স্বামীৰ নাম: বল বাহাদুৰ গৌতম ঘৰ নং : ১০৭ বয়স : 65 লিঙ্গ : মহিলা	LQX1178070 ফটো উপলব্ধ	626 নাম : মন বাহাদুৰ গৌতম চেত্ৰী পিতাৰ নাম: হৰ্ক বাহাদুৰ গৌতম ছেত্ৰী ঘৰ নং : ১০৭ বয়স : 54 লিঙ্গ : পুৰুষ	LQX1178092 ফটো উপলব্ধ	627 নাম : ৰেনকা দেৱী পিতাৰ নাম: বল বাহাদুৰ গৌতম ঘৰ নং : ১০৭ বয়স : 40 লিঙ্গ : মহিলা	LQX1178081 ফটো উপলব্ধ
628 নাম : গংগা বাহাদুৰ ছেত্ৰী পিতাৰ নাম: মন বাহাদুৰ ছেত্ৰী ঘৰ নং : ১০৭ বয়স : 24 লিঙ্গ : পুৰুষ	LQX0520791 ফটো উপলব্ধ	629 নাম : লেক বাহাদুৰ ছেত্ৰী পিতাৰ নাম: টেক বাহাদুৰ ছেত্ৰী ঘৰ নং : 107 বয়স : 22 লিঙ্গ : পুৰুষ	PVJ0117770 ফটো উপলব্ধ	630 নাম : টেক বাহাদুৰ ছেত্ৰী পিতাৰ নাম: মন বাহাদুৰ ছেত্ৰী ঘৰ নং : ১০৭ক বয়স : 48 লিঙ্গ : পুৰুষ	LQX1178105 ফটো উপলব্ধ



631 নাম : খীনা মায়া দেবী স্বামীৰ নাম: মন বাহাদুৰ ছেত্ৰী ঘৰ নং : ১০৭ক বয়স : 46 লিঙ্গ : মহিলা	LQX1178116 ফটো উপলব্ধ	632 নাম : দময়ন্তী মগৰ স্বামীৰ নাম: শ্যাম বাহাদুৰ মগৰ ঘৰ নং : ১০৮ বয়স : 45 লিঙ্গ : মহিলা	LQX1178138 ফটো উপলব্ধ	633 নাম : পমফা দেবী পিতাৰ নাম: জয় বাহাদুৰ মগৰ ঘৰ নং : ১০৮ বয়স : 40 লিঙ্গ : মহিলা	LQX1178149 ফটো উপলব্ধ
S 634 নাম : বাজেশ মোছাহাৰী পিতাৰ নাম: স্বৰ্গ মোছাহাৰী ঘৰ নং : 108 বয়স : 35 লিঙ্গ : মহিলা	LQX0006528 ফটো উপলব্ধ	635 নাম : নিল কুমাৰী দেবী পিতাৰ নাম: হৰী বাহাদুৰ ৰাই ঘৰ নং : ১০৮ বয়স : 33 লিঙ্গ : মহিলা	LQX0009257 ফটো উপলব্ধ	636 নাম : কৃষ্ণ মগৰ পিতাৰ নাম: শ্যাম বাহাদুৰ মগৰ ঘৰ নং : ১০৮ বয়স : 28 লিঙ্গ : পুৰুষ	LQX0184671 ফটো উপলব্ধ
637 নাম : তুলসি দেবী স্বামীৰ নাম: কৃষ্ণ মগৰ ঘৰ নং : ১০৮ বয়স : 26 লিঙ্গ : মহিলা	LQX0478594 ফটো উপলব্ধ	S 638 নাম : কল্পনা মোছাহাৰী স্বামীৰ নাম: সত্যক মোছাহাৰী ঘৰ নং : 108 বয়স : 25 লিঙ্গ : মহিলা	LQX0389502 ফটো উপলব্ধ	639 নাম : তৰন মগৰ পিতাৰ নাম: স্বৰ্গীয় শ্যাম বাহাদুৰ মগৰ ঘৰ নং : 108 বয়স : 21 লিঙ্গ : পুৰুষ	PVJ0101410 ফটো উপলব্ধ
S 640 নাম : মঞ্জু মোছাহাৰী স্বামীৰ নাম: স্বৰ্গীত মোছাহাৰী ঘৰ নং : 108 (ডি) বয়স : 38 লিঙ্গ : মহিলা	LQX1178194 ফটো উপলব্ধ	641 নাম : অনচি বড়ো স্বামীৰ নাম: ৰমেশ বড়ো ঘৰ নং : ১০৮ ঘ বয়স : 35 লিঙ্গ : মহিলা	LQX0006346 ফটো উপলব্ধ	E 642 নাম : হৰী বাহাদুৰ ৰাই পিতাৰ নাম: মন বাহাদুৰ ৰাই ঘৰ নং : ১০৮ক বয়স : 65 লিঙ্গ : পুৰুষ	LQX1178150 ফটো উপলব্ধ
643 নাম : নীল কুমাৰী ৰাই স্বামীৰ নাম: দীল বাঃ ৰাই ঘৰ নং : ১০৮ক বয়স : 49 লিঙ্গ : মহিলা	LQX0009259 ফটো উপলব্ধ	644 নাম : পবিত্ৰ মায়া ৰায় স্বামীৰ নাম: হৰী বাহাদুৰ ৰায় ঘৰ নং : ১০৮ক বয়স : 46 লিঙ্গ : মহিলা	LQX1178172 ফটো উপলব্ধ	645 নাম : দীল বাহাদুৰ ৰাই পিতাৰ নাম: হৰী বাহাদুৰ ৰাই ঘৰ নং : ১০৮ক বয়স : 38 লিঙ্গ : পুৰুষ	LQX1178161 ফটো উপলব্ধ
646 নাম : প্ৰেম বাহাদুৰ তামাং পিতাৰ নাম: শংখবীৰ তামাং ঘৰ নং : ১০৯ বয়স : 43 লিঙ্গ : পুৰুষ	LQX1178230 ফটো উপলব্ধ	647 নাম : মনেকা তামাং স্বামীৰ নাম: প্ৰেম বাহাদুৰ তামাং ঘৰ নং : ১০৯ বয়স : 39 লিঙ্গ : মহিলা	LQX0338251 ফটো উপলব্ধ	648 নাম : চন্দ্ৰ বাহাদুৰ তামাং পিতাৰ নাম: ধনৰাজ তামাং ঘৰ নং : ১১০ বয়স : 60 লিঙ্গ : পুৰুষ	LQX1178263 ফটো উপলব্ধ
649 নাম : বগীমায়া তামাং স্বামীৰ নাম: চন্দ্ৰ বাহাদুৰ তামাং ঘৰ নং : ১১০ বয়স : 55 লিঙ্গ : মহিলা	LQX1178285 ফটো উপলব্ধ	650 নাম : ফুল মায়া তামাং স্বামীৰ নাম: চন্দ্ৰ বাহাদুৰ তামাং ঘৰ নং : ১১০ বয়স : 46 লিঙ্গ : মহিলা	LQX1178309 ফটো উপলব্ধ	651 নাম : শ্যাম তামাং পিতাৰ নাম: দল বাহাদুৰ তামাং ঘৰ নং : ১১১ বয়স : 45 লিঙ্গ : পুৰুষ	LQX1177975 ফটো উপলব্ধ
652 নাম : নন্দলাল শৰ্মা পিতাৰ নাম: পদুলাল শৰ্মা ঘৰ নং : ১১২ বয়স : 80 লিঙ্গ : পুৰুষ	LQX1178310 ফটো উপলব্ধ	653 নাম : অম্বিকা শৰ্মা স্বামীৰ নাম: নন্দলাল শৰ্মা ঘৰ নং : ১১২ বয়স : 70 লিঙ্গ : মহিলা	LQX1178321 ফটো উপলব্ধ	654 নাম : ভীম প্ৰসাদ পিতাৰ নাম: হীৰালাল ঘৰ নং : ১১২ বয়স : 41 লিঙ্গ : পুৰুষ	LQX1178332 ফটো উপলব্ধ
655 নাম : চোলি মায়া দেবী স্বামীৰ নাম: হীৰালাল শৰ্মা ঘৰ নং : ১১২ক বয়স : 28 লিঙ্গ : মহিলা	LQX0185553 ফটো উপলব্ধ	656 নাম : বিনা দেবী পিতাৰ নাম: হীৰালাল শৰ্মা ঘৰ নং : ১১২ক বয়স : 27 লিঙ্গ : মহিলা	LQX0195362 ফটো উপলব্ধ	E 657 নাম : হীৰালাল শৰ্মা পিতাৰ নাম: পদুলাল শৰ্মা ঘৰ নং : ১১২ক বয়স : 70 লিঙ্গ : পুৰুষ	LQX1178343 ফটো উপলব্ধ
658 নাম : হৰি প্ৰসাদ শৰ্মা পিতাৰ নাম: হীৰালাল শৰ্মা ঘৰ নং : ১১২ক বয়স : 41 লিঙ্গ : পুৰুষ	LQX1178365 ফটো উপলব্ধ	659 নাম : গঙ্গামায়া দেবী স্বামীৰ নাম: মন বাহাদুৰ ছেত্ৰী ঘৰ নং : ১১৩ বয়স : 78 লিঙ্গ : মহিলা	LQX1178376 ফটো উপলব্ধ	660 নাম : গনেশ বাহাদুৰ ছেত্ৰী পিতাৰ নাম: মন বাহাদুৰ ছেত্ৰী ঘৰ নং : ১১৩ বয়স : 50 লিঙ্গ : পুৰুষ	LQX1178398 ফটো উপলব্ধ



661 নাম : ডম্বৰকুমাৰী দেবী মাতৃৰ নাম: গঙ্গামায়া দেবী ঘৰ নং : ১১৩ বয়স : 44 লিঙ্গ : মহিলা	LQX1178401 ফটো উপলব্ধ	662 নাম : দময়ন্তী ছেত্ৰী স্বামীৰ নাম: গনেশ বাহাদুৰ ছেত্ৰী ঘৰ নং : ১১৩ বয়স : 43 লিঙ্গ : মহিলা	LQX1178387 ফটো উপলব্ধ	663 নাম : বিষ্ণু মায়া দেবী পিতাৰ নাম: মন বাঃ ছেত্ৰী ঘৰ নং : ১১৩ বয়স : 35 লিঙ্গ : মহিলা	LQX0009779 ফটো উপলব্ধ
664 নাম : সৰস্বতী ছেত্ৰী পিতাৰ নাম: গনেশ বাঃ ছেত্ৰী ঘৰ নং : ১১৩ বয়স : 35 লিঙ্গ : মহিলা	LQX0009787 ফটো উপলব্ধ	665 নাম : টংকস বাহাদুৰ ছেত্ৰী পিতাৰ নাম: গনেশ ছেত্ৰী ঘৰ নং : ১১৩ বয়স : 26 লিঙ্গ : পুৰুষ	LQX0337733 ফটো উপলব্ধ	666 নাম : নিদিমায়া মগৰ স্বামীৰ নাম: বন বাহাদুৰ মগৰ ঘৰ নং : ১১৪ বয়স : 65 লিঙ্গ : মহিলা	LQX1178423 ফটো উপলব্ধ
D 667 নাম : টংক বাহাদুৰ মগৰ পিতাৰ নাম: বন বাহাদুৰ মগৰ ঘৰ নং : ১১৪ বয়স : 45 লিঙ্গ : পুৰুষ	LQX1178434 ফটো উপলব্ধ	668 নাম : টংক বাহাদুৰ মগৰ পিতাৰ নাম: বৰ্ণ বাহাদুৰ মগৰ ঘৰ নং : ১১৪ বয়স : 44 লিঙ্গ : পুৰুষ	LQX0009260 ফটো উপলব্ধ	E 669 নাম : বনিতা মগৰ স্বামীৰ নাম: টংক বাহাদুৰ মগৰ ঘৰ নং : ১১৪ বয়স : 42 লিঙ্গ : মহিলা	LQX1178478 ফটো উপলব্ধ
670 নাম : ৰোহিত মগৰ পিতাৰ নাম: বন বাহাদুৰ মগৰ ঘৰ নং : ১১৪ বয়স : 40 লিঙ্গ : পুৰুষ	LQX0009261 ফটো উপলব্ধ	671 নাম : ডৈউকা মায়া দেবী মগৰ পিতাৰ নাম: বন বাহাদুৰ মগৰ ঘৰ নং : ১১৪ বয়স : 39 লিঙ্গ : মহিলা	LQX1178467 ফটো উপলব্ধ	672 নাম : বৃথ বাহাদুৰ মগৰ পিতাৰ নাম: বন বাহাদুৰ মগৰ ঘৰ নং : ১১৪ বয়স : 32 লিঙ্গ : পুৰুষ	LQX1185622 ফটো উপলব্ধ
673 নাম : ধিন বাঃ মগৰ মাতৃৰ নাম: নিদিমায়া মগৰ ঘৰ নং : ১১৪ বয়স : 31 লিঙ্গ : পুৰুষ	LQX0196154 ফটো উপলব্ধ	674 নাম : ৰেনু মগৰ স্বামীৰ নাম: বৃথ বাঃ মগৰ ঘৰ নং : ১১৪ বয়স : 31 লিঙ্গ : মহিলা	LQX0189530 ফটো উপলব্ধ	675 নাম : বেলি মগৰ পিতাৰ নাম: ৰোহিত মগৰ ঘৰ নং : ১১৪ বয়স : 28 লিঙ্গ : পুৰুষ	LQX0176354 ফটো উপলব্ধ
676 নাম : মালা দেবী স্বামীৰ নাম: ধিন বাহাদুৰ মগৰ ঘৰ নং : 114 বয়স : 23 লিঙ্গ : মহিলা	PVJ0062984 ফটো উপলব্ধ	677 নাম : মামনী চতনামী স্বামীৰ নাম: বলীৰাম চতনামী ঘৰ নং : ১১৫ বয়স : 43 লিঙ্গ : মহিলা	LQX1178490 ফটো উপলব্ধ	678 নাম : কৃষ্ণ বাহাদুৰ ছেত্ৰী পিতাৰ নাম: তেত্ৰি বাহাদুৰ ছেত্ৰী ঘৰ নং : ১১৬ বয়স : 80 লিঙ্গ : পুৰুষ	LQX1178503 ফটো উপলব্ধ
679 নাম : ভেচ ৰূপা দেবী স্বামীৰ নাম: কৃষ্ণ বাহাদুৰ ছেত্ৰী ঘৰ নং : ১১৬ বয়স : 70 লিঙ্গ : মহিলা	LQX1178514 ফটো উপলব্ধ	E 680 নাম : ভক্ত বাহাদুৰ ছেত্ৰী পিতাৰ নাম: কৃষ্ণ বাহাদুৰ ছেত্ৰী ঘৰ নং : ১১৬ বয়স : 65 লিঙ্গ : পুৰুষ	LQX1178581 ফটো উপলব্ধ	E 681 নাম : সীতা দেবী স্বামীৰ নাম: কৃষ্ণ বাহাদুৰ ছেত্ৰী ঘৰ নং : ১১৬ বয়স : 56 লিঙ্গ : মহিলা	LQX1178558 ফটো উপলব্ধ
682 নাম : লীলা দেবী ছেত্ৰী স্বামীৰ নাম: কৃষ্ণ বাহাদুৰ ছেত্ৰী ঘৰ নং : ১১৬ বয়স : 41 লিঙ্গ : মহিলা	LQX1178569 ফটো উপলব্ধ	683 নাম : তেজ বাহাদুৰ ছেত্ৰী পিতাৰ নাম: কৃষ্ণ বাহাদুৰ ছেত্ৰী ঘৰ নং : ১১৬ বয়স : 40 লিঙ্গ : পুৰুষ	LQX1178525 ফটো উপলব্ধ	684 নাম : জানকা দেবী পিতাৰ নাম: কৃষ্ণ ছেত্ৰী ঘৰ নং : ১১৬ বয়স : 39 লিঙ্গ : মহিলা	LQX1178547 ফটো উপলব্ধ
685 নাম : ৰেনু দেবী স্বামীৰ নাম: তেজ ছেত্ৰী ঘৰ নং : ১১৬ বয়স : 37 লিঙ্গ : মহিলা	LQX1178605 ফটো উপলব্ধ	686 নাম : দিল মায়া ছেত্ৰী পিতাৰ নাম: ভক্ত বাহাদুৰ ছেত্ৰী ঘৰ নং : ১১৬ বয়স : 35 লিঙ্গ : মহিলা	LQX0520254 ফটো উপলব্ধ	687 নাম : ভিম বাহাদুৰ ছেত্ৰী পিতাৰ নাম: ধান বাহাদুৰ ছেত্ৰী ঘৰ নং : ১১৬ বয়স : 29 লিঙ্গ : পুৰুষ	LQX0522508 ফটো উপলব্ধ
688 নাম : হোম নাথ চেত্ৰী পিতাৰ নাম: কৃষ্ণ বাহাদুৰ চেত্ৰী ঘৰ নং : ১১৬ বয়স : 26 লিঙ্গ : পুৰুষ	LQX0453142 ফটো উপলব্ধ	689 নাম : ৰেণুকা দেবী পিতাৰ নাম: ধান বাহাদুৰ ছেত্ৰী ঘৰ নং : ১১৬ বয়স : 24 লিঙ্গ : মহিলা	LQX0522516 ফটো উপলব্ধ	690 নাম : সংগীতা দেবী পিতাৰ নাম: নাৰায়ন ছেত্ৰী ঘৰ নং : 116ক বয়স : 20 লিঙ্গ : মহিলা	PVJ0046656 ফটো উপলব্ধ



691 নাম : জগ্গা বাঃ চেত্ৰী পিতাৰ নাম: নাৰায়ন চেত্ৰী ঘৰ নং : ১১৬ক বয়স : 27 লিঙ্গ : পুৰুষ	LQX0176693 ফটো উপলব্ধ	692 নাম : দম্বৰ বাহাদুৰ চেত্ৰী পিতাৰ নাম: নাৰায়ন চেত্ৰী ঘৰ নং : ১১৬ ক বয়স : 28 লিঙ্গ : পুৰুষ	LQX0010967 ফটো উপলব্ধ	693 নাম : কুমাৰ ছেত্ৰী পিতাৰ নাম: কৃষ্ণ বাহাদুৰ ছেত্ৰী ঘৰ নং : 116খ বয়স : 40 লিঙ্গ : পুৰুষ	LQX0010587 ফটো উপলব্ধ
694 নাম : মনমায়া দেবী স্বামীৰ নাম: পূৰ্ণ তামাং ঘৰ নং : ১১৭ বয়স : 60 লিঙ্গ : মহিলা	LQX1178627 ফটো উপলব্ধ	695 নাম : নেত্ৰ বাহাদুৰ তামাং পিতাৰ নাম: মনমায়া দেবী ঘৰ নং : ১১৭ বয়স : 40 লিঙ্গ : পুৰুষ	LQX1178638 ফটো উপলব্ধ	696 নাম : নীৰমায়া দেবী মাতৃৰ নাম: মনমায়া দেবী ঘৰ নং : ১১৭ বয়স : 40 লিঙ্গ : মহিলা	LQX1178649 ফটো উপলব্ধ
697 নাম : সন্তাহ মায়া তামাং স্বামীৰ নাম: নেত্ৰ বা তামাং ঘৰ নং : ১১৭ বয়স : 34 লিঙ্গ : মহিলা	LQX0338103 ফটো উপলব্ধ	E 698 নাম : বাৰ্জেশ তামাং পিতাৰ নাম: নেত্ৰ বা তামাং ঘৰ নং : ১১৭ বয়স : 31 লিঙ্গ : পুৰুষ	LQX0337709 ফটো উপলব্ধ	699 নাম : মিন্টু ং পিতাৰ নাম: নিপেন ৰাভা ঘৰ নং : ১১৭ ক বয়স : 25 লিঙ্গ : পুৰুষ	LQX0337840 ফটো উপলব্ধ
700 নাম : নিপেন ৰাভা পিতাৰ নাম: জয়সিং ৰাভা ঘৰ নং : ১১৭ক বয়স : 53 লিঙ্গ : পুৰুষ	LQX0009262 ফটো উপলব্ধ	701 নাম : চন্দ্ৰ বাহাদুৰ ছেত্ৰী পিতাৰ নাম: কৃষ্ণবাহাদুৰ ছেত্ৰী ঘৰ নং : ১১৮ বয়স : 76 লিঙ্গ : পুৰুষ	LQX1178672 ফটো উপলব্ধ	702 নাম : মন মায়া ছেত্ৰী স্বামীৰ নাম: ছত্ৰ বাহাদুৰ ছেত্ৰী ঘৰ নং : ১১৮ বয়স : 60 লিঙ্গ : মহিলা	LQX1178683 ফটো উপলব্ধ
703 নাম : ক্ষেম বাঃ ছেত্ৰী পিতাৰ নাম: চন্দ্ৰ বাহাদুৰ ছেত্ৰী ঘৰ নং : ১১৮ বয়স : 33 লিঙ্গ : পুৰুষ	LQX0009263 ফটো উপলব্ধ	704 নাম : ভাৰতী দেবী ছেত্ৰী স্বামীৰ নাম: ক্ষেম বাঃ ছেত্ৰী ঘৰ নং : ১১৮ বয়স : 31 লিঙ্গ : মহিলা	LQX0009264 ফটো উপলব্ধ	705 নাম : মনোজ মগৰ পিতাৰ নাম: ৰহিত মগৰ ঘৰ নং : 118এ বয়স : 21 লিঙ্গ : পুৰুষ	LQX7680499 ফটো উপলব্ধ
706 নাম : কুঞ্জ দাস পিতাৰ নাম: হৰিধৰ দাস ঘৰ নং : ১১৮ক বয়স : 55 লিঙ্গ : পুৰুষ	LQX1178707 ফটো উপলব্ধ	707 নাম : কমলা দেবী স্বামীৰ নাম: ৰোহিত মগৰ ঘৰ নং : ১১৮ক বয়স : 44 লিঙ্গ : মহিলা	LQX1178718 ফটো উপলব্ধ	708 নাম : বীৰ বাহাদুৰ তামাং পিতাৰ নাম: খৰ্গ তামাং ঘৰ নং : ১১৯ বয়স : 65 লিঙ্গ : পুৰুষ	LQX1178729 ফটো উপলব্ধ
709 নাম : গংগামায়া তামাং স্বামীৰ নাম: গোপাল তামাং ঘৰ নং : ১১৯ বয়স : 55 লিঙ্গ : মহিলা	LQX0009265 ফটো উপলব্ধ	710 নাম : ধনমায়া তামাং স্বামীৰ নাম: দিনেশ তামাং ঘৰ নং : ১১৯ বয়স : 42 লিঙ্গ : মহিলা	LQX1178730 ফটো উপলব্ধ	711 নাম : এম বাহাদুৰ তামাং পিতাৰ নাম: বীৰ বাহাদুৰ ঘৰ নং : ১১৯ বয়স : 36 লিঙ্গ : পুৰুষ	LQX1178741 ফটো উপলব্ধ
712 নাম : দিনেশ তামাং পিতাৰ নাম: বীৰ বাঃ তামাং ঘৰ নং : ১১৯ বয়স : 34 লিঙ্গ : পুৰুষ	LQX0009267 ফটো উপলব্ধ	713 নাম : মায়া তামাং পিতাৰ নাম: বীৰ বাহাদুৰ তামাং ঘৰ নং : ১১৯ বয়স : 31 লিঙ্গ : মহিলা	LQX0009268 ফটো উপলব্ধ	714 নাম : কল্পনা তামাং মাতৃৰ নাম: গংগামায়া তামাং ঘৰ নং : ১১৯ বয়স : 31 লিঙ্গ : মহিলা	LQX1185246 ফটো উপলব্ধ
715 নাম : ডম্বৰ তামাং পিতাৰ নাম: গোপাল তামাং তামাং ঘৰ নং : ১১৯ বয়স : 26 লিঙ্গ : পুৰুষ	LQX0338210 ফটো উপলব্ধ	716 নাম : চন্দী চেত্ৰী পিতাৰ নাম: কুমাৰ চেত্ৰী ঘৰ নং : ১১৯ বয়স : 25 লিঙ্গ : পুৰুষ	PVJ0043018 ফটো উপলব্ধ	717 নাম : স্মিতা ছেত্ৰী স্বামীৰ নাম: সবীলাল চেত্ৰী ঘৰ নং : 119 বয়স : 22 লিঙ্গ : মহিলা	LQX1124387 ফটো উপলব্ধ
718 নাম : চবিলাল ছেত্ৰী পিতাৰ নাম: বীৰিকা বাহাদুৰ চেত্ৰী ঘৰ নং : ১১৯ ক বয়স : 25 লিঙ্গ : পুৰুষ	LQX0338145 ফটো উপলব্ধ	719 নাম : লোক বাহাদুৰ মগৰ পিতাৰ নাম: সন্দ্ৰ বাহাদুৰ মগৰ ঘৰ নং : ১২০ বয়স : 66 লিঙ্গ : পুৰুষ	LQX1178763 ফটো উপলব্ধ	720 নাম : জানকী মগৰ স্বামীৰ নাম: লোক বাহাদুৰ মগৰ ঘৰ নং : ১২০ বয়স : 60 লিঙ্গ : মহিলা	LQX1178774 ফটো উপলব্ধ



721 নাম : বীত বাহাদুৰ মগৰ পিতাৰ নাম: লোকি বাহাদুৰ ঘৰ নং : ১২০ বয়স : 38 লিঙ্গ : পুৰুষ	LQX1178796 ফটো উপলব্ধ	S 722 নাম : সাবিত্ৰী দেৱী পিতাৰ নাম: লোকি বাঃ মগৰ ঘৰ নং : ১২০ বয়স : 29 লিঙ্গ : মহিলা	LQX0195750 ফটো উপলব্ধ	723 নাম : দিপা মগৰ পিতাৰ নাম: লোক বাঃ মগৰ ঘৰ নং : ১২০ বয়স : 28 লিঙ্গ : মহিলা	LQX0185413 ফটো উপলব্ধ
724 নাম : গিতা মগৰ পিতাৰ নাম: লোক বাহাদুৰ মগৰ ঘৰ নং : ১২০ বয়স : 27 লিঙ্গ : মহিলা	LQX0189522 ফটো উপলব্ধ	725 নাম : টিকা মগৰ পিতাৰ নাম: লোক বাহাদুৰ মগৰ ঘৰ নং : ১২০ বয়স : 25 লিঙ্গ : মহিলা	LQX0494955 ফটো উপলব্ধ	726 নাম : অংচুমাঈ বসুমতাৰী অংচুমাঈ মাতৃৰ নাম: চিবিষ্টিনা বসুমতাৰী ঘৰ নং : 120 বয়স : 22 লিঙ্গ : মহিলা	LQX1133586 ফটো উপলব্ধ
727 নাম : ৰিমজিম মোছাহাৰী মাতৃৰ নাম: অনিমা মোছাহাৰী ঘৰ নং : 120 বয়স : 20 লিঙ্গ : মহিলা	PVJ0100859 ফটো উপলব্ধ	728 নাম : মনমায়া ছেত্ৰী স্বামীৰ নাম: বিখ বাহাদুৰ ছেত্ৰী ঘৰ নং : 121 বয়স : 55 লিঙ্গ : মহিলা	PVJ0042242 ফটো উপলব্ধ	729 নাম : হাপে তামাং পিতাৰ নাম: কালি বাহাদুৰ তামাং ঘৰ নং : ১২১ বয়স : 40 লিঙ্গ : পুৰুষ	LQX1178003 ফটো উপলব্ধ
730 নাম : নিৰ বাহাদুৰ মগৰ পিতাৰ নাম: ইন্দ্ৰ বাহাদুৰ মগৰ ঘৰ নং : ১২২ বয়স : 58 লিঙ্গ : পুৰুষ	LQX1178809 ফটো উপলব্ধ	731 নাম : বেদমায়া মগৰ স্বামীৰ নাম: নিৰ বাহাদুৰ মগৰ ঘৰ নং : ১২২ বয়স : 52 লিঙ্গ : মহিলা	LQX1178810 ফটো উপলব্ধ	732 নাম : খৰ্গ বাহাদুৰ মগৰ পিতাৰ নাম: ইন্দ্ৰ বাহাদুৰ মগৰ ঘৰ নং : ১২২ বয়স : 47 লিঙ্গ : পুৰুষ	LQX1178821 ফটো উপলব্ধ
733 নাম : পৱিত্ৰ বাহাদুৰ মগৰ পিতাৰ নাম: নিৰ বাঃ মগৰ ঘৰ নং : ১২২ বয়স : 28 লিঙ্গ : পুৰুষ	LQX0014548 ফটো উপলব্ধ	734 নাম : নৰ্মদা মগৰ পিতাৰ নাম: নিৰ বাহাদুৰ মগৰ ঘৰ নং : ১২২ বয়স : 27 লিঙ্গ : মহিলা	LQX0211102 ফটো উপলব্ধ	735 নাম : মিন মগৰ পিতাৰ নাম: নিৰ বাহাদুৰ মগৰ ঘৰ নং : ১২২ বয়স : 25 লিঙ্গ : মহিলা	LQX0338343 ফটো উপলব্ধ
736 নাম : তিলা মগৰ পিতাৰ নাম: নিৰ বাহাদুৰ মগৰ ঘৰ নং : ১২২ বয়স : 25 লিঙ্গ : মহিলা	LQX0395335 ফটো উপলব্ধ	737 নাম : সৰস্বতী মগৰ পিতাৰ নাম: খৰ্গ বাহাদুৰ মগৰ ঘৰ নং : 122 বয়স : 22 লিঙ্গ : মহিলা	PVJ0040980 ফটো উপলব্ধ	738 নাম : বিমলা মগৰ পিতাৰ নাম: খৰ্গ বাহাদুৰ মগৰ ঘৰ নং : 122 বয়স : 20 লিঙ্গ : মহিলা	PVJ0040964 ফটো উপলব্ধ
739 নাম : কঞ্চমায়া ছেত্ৰী স্বামীৰ নাম: ভীম ছেত্ৰী ঘৰ নং : ১২৩ বয়স : 90 লিঙ্গ : মহিলা	LQX1178854 ফটো উপলব্ধ	E 740 নাম : খৰ্গ বাহাদুৰ ছেত্ৰী পিতাৰ নাম: ভীম ছেত্ৰী ঘৰ নং : ১২৩ বয়স : 76 লিঙ্গ : পুৰুষ	LQX1178832 ফটো উপলব্ধ	741 নাম : বনমায়া ছেত্ৰী স্বামীৰ নাম: খৰ্গ বাহাদুৰ ছেত্ৰী ঘৰ নং : ১২৩ বয়স : 64 লিঙ্গ : মহিলা	LQX1178843 ফটো উপলব্ধ
742 নাম : নিতা মচাহাৰি স্বামীৰ নাম: জ্বেলমন মচাহাৰি ঘৰ নং : 123 বয়স : 35 লিঙ্গ : মহিলা	LQX7664386 ফটো উপলব্ধ	743 নাম : কমলা দেবী স্বামীৰ নাম: মান ছেত্ৰী ঘৰ নং : ১২৪ বয়স : 47 লিঙ্গ : মহিলা	LQX1178876 ফটো উপলব্ধ	744 নাম : চন্দৰবাহাদুৰ ছেত্ৰী মাতৃৰ নাম: অম্বিকা দেবী ছেত্ৰী ঘৰ নং : ১২৪ বয়স : 39 লিঙ্গ : মহিলা	LQX1178887 ফটো উপলব্ধ
745 নাম : ৰোমা দেবী স্বামীৰ নাম: চন্দ্ৰ বাঃ ছেত্ৰী ঘৰ নং : ১২৪ বয়স : 37 লিঙ্গ : মহিলা	LQX1178898 ফটো উপলব্ধ	746 নাম : সুৰজ্যা বাহাদুৰ ছেত্ৰী পিতাৰ নাম: ৰাম বাহাদুৰ ছেত্ৰী ঘৰ নং : ১২৫ বয়স : 64 লিঙ্গ : পুৰুষ	LQX1178901 ফটো উপলব্ধ	747 নাম : নৰমায়া দেবী স্বামীৰ নাম: সূৰ্য বাহাদুৰ ছেত্ৰী ঘৰ নং : ১২৫ বয়স : 53 লিঙ্গ : মহিলা	LQX1178912 ফটো উপলব্ধ
748 নাম : প্ৰেম বাল্য দেবী পিতাৰ নাম: সূৰ্য বাহাদুৰ ছেত্ৰী ঘৰ নং : ১২৫ বয়স : 38 লিঙ্গ : মহিলা	LQX1178934 ফটো উপলব্ধ	749 নাম : ভানভক্ত ছেত্ৰী পিতাৰ নাম: সূৰ্য বাহাদুৰ ছেত্ৰী ঘৰ নং : ১২৫ বয়স : 32 লিঙ্গ : পুৰুষ	LQX0015529 ফটো উপলব্ধ	750 নাম : পুনম ছেত্ৰী স্বামীৰ নাম: ভানুভক্ত ছেত্ৰী ঘৰ নং : ১২৫ বয়স : 27 লিঙ্গ : মহিলা	LQX0547646 ফটো উপলব্ধ



751 নাম : ৰাজ ছৈত্ৰী পিতাৰ নাম: সূৰ্য্য বাহাদুৰ ছৈত্ৰী ঘৰ নং : ১২৫ বয়স : 25 লিঙ্গ : পুৰুষ	LQX0337717 ফটো উপলব্ধ	752 নাম : কুলমায়া দেবী স্বামীৰ নাম: কনবাহাদুৰ মগৰ ঘৰ নং : ১২৬ বয়স : 65 লিঙ্গ : মহিলা	LQX1178967 ফটো উপলব্ধ	753 নাম : জ্ঞান বাহাদুৰ মগৰ পিতাৰ নাম: কৰ্ণ বাহাদুৰ মগৰ ঘৰ নং : ১২৬ বয়স : 27 লিঙ্গ : পুৰুষ	LQX0461988 ফটো উপলব্ধ
754 নাম : জীত বাহাদুৰ তামাং পিতাৰ নাম: ৰাম তামাং ঘৰ নং : ১২৮ বয়স : 72 লিঙ্গ : পুৰুষ	LQX1178978 ফটো উপলব্ধ	755 নাম : মাই তামাং স্বামীৰ নাম: জীত বাহাদুৰ তামাং ঘৰ নং : ১২৮ বয়স : 65 লিঙ্গ : মহিলা	LQX1178989 ফটো উপলব্ধ	756 নাম : চুকমায়া টমাং স্বামীৰ নাম: জিত বাঃ টমাং ঘৰ নং : ১২৮ বয়স : 62 লিঙ্গ : মহিলা	LQX0016626 ফটো উপলব্ধ
757 নাম : ৰাম বাঃ তামাং পিতাৰ নাম: জীত বাহাদুৰ তামাং ঘৰ নং : ১২৮ বয়স : 40 লিঙ্গ : পুৰুষ	LQX1178990 ফটো উপলব্ধ	758 নাম : অৰ্জুন তামাং পিতাৰ নাম: জিত বাহাদুৰ তামাং ঘৰ নং : ১২৮ বয়স : 33 লিঙ্গ : পুৰুষ	LQX0016998 ফটো উপলব্ধ	759 নাম : সঞ্জনা তামাং স্বামীৰ নাম: অৰ্জুন তামাং ঘৰ নং : ১২৮ বয়স : 28 লিঙ্গ : মহিলা	LQX0186163 ফটো উপলব্ধ
760 নাম : গনেশ শৰ্মা পিতাৰ নাম: মাধব শৰ্মা ঘৰ নং : ১২৮ বয়স : 27 লিঙ্গ : পুৰুষ	LQX0176610 ফটো উপলব্ধ	761 নাম : ভীম কুমাৰী স্বামীৰ নাম: কুল বাহাদুৰ ছৈত্ৰী ঘৰ নং : ১২৯ বয়স : 54 লিঙ্গ : মহিলা	LQX1179017 ফটো উপলব্ধ	762 নাম : ফুৰলয় চৰেন পিতাৰ নাম: লীলা চৰেন ঘৰ নং : 130 বয়স : 65 লিঙ্গ : পুৰুষ	LQX1179040 ফটো উপলব্ধ
763 নাম : ধৰম ছৈত্ৰী পিতাৰ নাম: টেক বাহাদুৰ ছৈত্ৰী ঘৰ নং : ১৩০ বয়স : 52 লিঙ্গ : পুৰুষ	LQX1179039 ফটো উপলব্ধ	D 764 নাম : বৃধমায়া ছৈত্ৰী স্বামীৰ নাম: টেক বাহাদুৰ ছৈত্ৰী ঘৰ নং : ১৩০ বয়স : 50 লিঙ্গ : মহিলা	LQX1179028 ফটো উপলব্ধ	765 নাম : পাবতী গৌড় স্বামীৰ নাম: কোহীল্যাশ গৌড় ঘৰ নং : 130 বয়স : 38 লিঙ্গ : মহিলা	PVJ0114835 ফটো উপলব্ধ
766 নাম : ইন্দ্ৰ কুমাৰী দেৱী স্বামীৰ নাম: ধৰম ছৈত্ৰী ঘৰ নং : ১৩০ বয়স : 33 লিঙ্গ : মহিলা	LQX0172205 ফটো উপলব্ধ	767 নাম : সবিতা দেবী পিতাৰ নাম: ধৰম ছৈত্ৰী ঘৰ নং : 130 বয়স : 22 লিঙ্গ : মহিলা	PVJ0041103 ফটো উপলব্ধ	768 নাম : সুনীলা খেৰিয়া স্বামীৰ নাম: বিচু হেমব্ৰম ঘৰ নং : ১৩০ গ বয়স : 25 লিঙ্গ : মহিলা	LQX0363630 ফটো উপলব্ধ
769 নাম : বিচু হেমব্ৰম পিতাৰ নাম: লক্ষণ হেমব্ৰম ঘৰ নং : ১৩০ গ বয়স : 29 লিঙ্গ : পুৰুষ	LQX0337816 ফটো উপলব্ধ	770 নাম : চুমি হেমব্ৰম পিতাৰ নাম: লক্ষণ হেমব্ৰম ঘৰ নং : ১৩০ গ বয়স : 26 লিঙ্গ : মহিলা	LQX0333112 ফটো উপলব্ধ	771 নাম : দেৱান তুদু মাতৃৰ নাম: চুনা মুৰ্মু ঘৰ নং : ১৩০ খ বয়স : 37 লিঙ্গ : পুৰুষ	LQX0192542 ফটো উপলব্ধ
S 772 নাম : ৰাণী তুদু মাতৃৰ নাম: চুনা মুৰ্মু ঘৰ নং : ১৩০ খ বয়স : 81 লিঙ্গ : মহিলা	LQX0181255 ফটো উপলব্ধ	773 নাম : কৰণ তুদু পিতাৰ নাম: ৰামী তুদু ঘৰ নং : ১৩০ খ বয়স : 27 লিঙ্গ : পুৰুষ	LQX0180034 ফটো উপলব্ধ	774 নাম : চুমি চৰেন স্বামীৰ নাম: দেৱান তুদু ঘৰ নং : ১৩০ খ বয়স : 31 লিঙ্গ : মহিলা	LQX0363085 ফটো উপলব্ধ
E 775 নাম : ৰমাই টুডু পিতাৰ নাম: দৈবেন টুডু ঘৰ নং : ১৩০ খ বয়স : 70 লিঙ্গ : পুৰুষ	LQX1179062 ফটো উপলব্ধ	E 776 নাম : লক্ষন হেমব্ৰম পিতাৰ নাম: বিচু হেমব্ৰম ঘৰ নং : ১৩০ গ বয়স : 60 লিঙ্গ : পুৰুষ	LQX1179084 ফটো উপলব্ধ	777 নাম : চুনা মুৰ্মু স্বামীৰ নাম: ৰমাই টুডু ঘৰ নং : ১৩০ খ বয়স : 56 লিঙ্গ : মহিলা	LQX1179073 ফটো উপলব্ধ
E 778 নাম : দুলাহান মুৰ্মু স্বামীৰ নাম: লক্ষন হেমব্ৰম ঘৰ নং : ১৩০ গ বয়স : 55 লিঙ্গ : মহিলা	LQX1179095 ফটো উপলব্ধ	779 নাম : মঙ্গল হাচদা স্বামীৰ নাম: কামিন মুৰ্মু ঘৰ নং : ১৩০ ঘ বয়স : 55 লিঙ্গ : মহিলা	LQX1179131 ফটো উপলব্ধ	780 নাম : ওলে দৈমাৰী স্বামীৰ নাম: আমুদ দৈমাৰী ঘৰ নং : ১৩১ বয়স : 75 লিঙ্গ : মহিলা	LQX1179186 ফটো উপলব্ধ



781 নাম : বমনী দৈমাৰী স্বামীৰ নাম: সুনন্দ বসুমতাৰী ঘৰ নং : ১৩১ বয়স : 48 লিঙ্গ : মহিলা	LQX1179197 ফটো উপলব্ধ	782 নাম : ববিতা বড়ো পিতাৰ নাম: উত্তম বড়ো ঘৰ নং : ১৩১ বয়স : 30 লিঙ্গ : মহিলা	LQX0156299 ফটো উপলব্ধ	783 নাম : ববিনা দৈমাৰী মাতৃৰ নাম: বমনী দৈমাৰী ঘৰ নং : 131 বয়স : 25 লিঙ্গ : মহিলা	PVJ0038372 ফটো উপলব্ধ
784 নাম : ৰেনু দৰজি পিতাৰ নাম: দেবীলাল দৰজি ঘৰ নং : 132 বয়স : 32 লিঙ্গ : মহিলা	LQX7703127 ফটো উপলব্ধ	D 785 নাম : কলী কুমাৰী স্বামীৰ নাম: দেবীলাল দৰজী ঘৰ নং : ১৩৩ বয়স : 80 লিঙ্গ : মহিলা	LQX1179222 ফটো উপলব্ধ	786 নাম : হিমা দোৰ্জে পিতাৰ নাম: গনেশ বাহাদুৰ দৰ্জী ঘৰ নং : 133 বয়স : 46 লিঙ্গ : মহিলা	PVJ0118117 ফটো উপলব্ধ
787 নাম : ৰাজু দৰ্জী পিতাৰ নাম: দেবীলাল দৰ্জী ঘৰ নং : ১৩৩ বয়স : 42 লিঙ্গ : পুৰুষ	LQX1179233 ফটো উপলব্ধ	788 নাম : প্ৰদীপ দৰ্জী পিতাৰ নাম: দেবীলাল দৰ্জী ঘৰ নং : 133 বয়স : 42 লিঙ্গ : পুৰুষ	PVJ0118125 ফটো উপলব্ধ	789 নাম : পূজা দৰ্জী মাতৃৰ নাম: কলী কুমাৰী ঘৰ নং : ১৩৩ বয়স : 34 লিঙ্গ : মহিলা	LQX0157206 ফটো উপলব্ধ
790 নাম : চুনিতা তান্তী পিতাৰ নাম: শক্তিবাম তান্তী ঘৰ নং : ১৩৩ বয়স : 33 লিঙ্গ : মহিলা	LQX0157248 ফটো উপলব্ধ	791 নাম : হৰিমায়া ছেত্ৰী স্বামীৰ নাম: টেক বাহাদুৰ ছেত্ৰী ঘৰ নং : ১৩৪ বয়স : 80 লিঙ্গ : মহিলা	LQX1179266 ফটো উপলব্ধ	792 নাম : গোবিন্দ ছেত্ৰী পিতাৰ নাম: টেক বাহাদুৰ ছেত্ৰী ঘৰ নং : ১৩৪ বয়স : 68 লিঙ্গ : পুৰুষ	LQX1179277 ফটো উপলব্ধ
793 নাম : ধক ছেত্ৰী পিতাৰ নাম: টেক বাহাদুৰ ছেত্ৰী ঘৰ নং : ১৩৪ বয়স : 54 লিঙ্গ : পুৰুষ	LQX1179299 ফটো উপলব্ধ	794 নাম : ধূমা হাচদা পিতাৰ নাম: অৰ্জুন হাচদা ঘৰ নং : ১৩৭ বয়স : 65 লিঙ্গ : পুৰুষ	LQX1179302 ফটো উপলব্ধ	795 নাম : চিনগো টুডু স্বামীৰ নাম: ধূমা হাচদা ঘৰ নং : ১৩৭ বয়স : 60 লিঙ্গ : মহিলা	LQX1179313 ফটো উপলব্ধ
796 নাম : বাবুলাল হাঁচদা পিতাৰ নাম: ধূমা হাঁচদা ঘৰ নং : ১৩৭ বয়স : 30 লিঙ্গ : পুৰুষ	LQX0392712 ফটো উপলব্ধ	797 নাম : অৰ্জুন হাঁচদা পিতাৰ নাম: ৰমাই হাচদা ঘৰ নং : ১৩৭ বয়স : 28 লিঙ্গ : পুৰুষ	LQX0392852 ফটো উপলব্ধ	798 নাম : ৰমাই হাচদা পিতাৰ নাম: অৰ্জুন হাচদা ঘৰ নং : ১৩৮ বয়স : 60 লিঙ্গ : পুৰুষ	LQX1179324 ফটো উপলব্ধ
799 নাম : বালে চৰেন স্বামীৰ নাম: ৰমাই হাচদা ঘৰ নং : ১৩৮ বয়স : 50 লিঙ্গ : মহিলা	LQX1179335 ফটো উপলব্ধ	800 নাম : মালকো মুৰ্মু পিতাৰ নাম: অৰ্জুত ঘৰ নং : ১৩৯ বয়স : 85 লিঙ্গ : পুৰুষ	LQX1179357 ফটো উপলব্ধ	801 নাম : সৈল মুৰ্মু পিতাৰ নাম: বাবুলাল মুৰ্মু ঘৰ নং : ১৩৯ বয়স : 24 লিঙ্গ : পুৰুষ	LQX0494815 ফটো উপলব্ধ
802 নাম : ধানী কিষ্ক স্বামীৰ নাম: চম চৰেন ঘৰ নং : ১৪০ বয়স : 60 লিঙ্গ : মহিলা	LQX1179379 ফটো উপলব্ধ	E 803 নাম : প্ৰমিলা ৰাণা স্বামীৰ নাম: তংক বাহাদুৰ মগৰ ঘৰ নং : 140 বয়স : 46 লিঙ্গ : মহিলা	LQX1141928 ফটো উপলব্ধ	804 নাম : নেহা মগৰ পিতাৰ নাম: তংক বাহাদুৰ মগৰ মগৰ ঘৰ নং : 140 বয়স : 22 লিঙ্গ : মহিলা	LQX1141886 ফটো উপলব্ধ
805 নাম : বিমলা বড়ো পিতাৰ নাম: ৰঘু বড়ো ঘৰ নং : 140 বয়স : 19 লিঙ্গ : মহিলা	PVJ0139089 ফটো উপলব্ধ	806 নাম : নৰ বাহাদুৰ দৰ্জী পিতাৰ নাম: গনেশ বাহাদুৰ দৰ্জী ঘৰ নং : ১৪২ বয়স : 42 লিঙ্গ : পুৰুষ	LQX1179404 ফটো উপলব্ধ	807 নাম : গোপাল দৰ্জী পিতাৰ নাম: গনেশ বাহাদুৰ দৰ্জী ঘৰ নং : ১৪২ বয়স : 40 লিঙ্গ : পুৰুষ	LQX1179415 ফটো উপলব্ধ
808 নাম : ইন্দিৰা দৰ্জী স্বামীৰ নাম: গোপাল দৰ্জী ঘৰ নং : ১৪২ বয়স : 27 লিঙ্গ : মহিলা	LQX0338236 ফটো উপলব্ধ	809 নাম : গুসএশ্বৰা বসুমতাৰী পিতাৰ নাম: জীবত বসুমতাৰী ঘৰ নং : 143 বয়স : 45 লিঙ্গ : পুৰুষ	PVJ0049924 ফটো উপলব্ধ	810 নাম : জয়া বসুমতাৰী স্বামীৰ নাম: গুসএশ্বৰা বসুমতাৰী ঘৰ নং : 143 বয়স : 45 লিঙ্গ : মহিলা	PVJ0049981 ফটো উপলব্ধ



811 নাম : বিশ্বনাথ প্ৰসাদ পিতাৰ নাম : শিশুজেন প্ৰসাদ ঘৰ নং : 188 বয়স : 56 লিঙ্গ : পুৰুষ	LQX1179437 ফটো উপলব্ধ	812 নাম : কুন্তি প্ৰসাদ স্বামীৰ নাম : বিশ্বনাথ প্ৰসাদ ঘৰ নং : 188 বয়স : 54 লিঙ্গ : মহিলা	LQX1179448 ফটো উপলব্ধ	813 নাম : সঞ্জয় প্ৰসাদ পিতাৰ নাম : বিশ্বনাথ প্ৰসাদ ঘৰ নং : 144 বয়স : 26 লিঙ্গ : পুৰুষ	PVJ0042994 ফটো উপলব্ধ
814 নাম : জুলি কুমাৰী পিতাৰ নাম : বিশ্বনাথ প্ৰসাদ ঘৰ নং : 144 বয়স : 25 লিঙ্গ : মহিলা	PVJ0042986 ফটো উপলব্ধ	815 নাম : কমল প্ৰসাদ শৰ্মা মাতৃৰ নাম : নবদা দেৱী ঘৰ নং : 188ক বয়স : 44 লিঙ্গ : পুৰুষ	LQX0172544 ফটো উপলব্ধ	E 816 নাম : নবদা দেৱী স্বামীৰ নাম : দিল্লীৰাম শৰ্মা ঘৰ নং : 188ক বয়স : 70 লিঙ্গ : মহিলা	LQX1179459 ফটো উপলব্ধ
817 নাম : বাবুলাল চৌহান পিতাৰ নাম : ৰামদেৱ চৌহান ঘৰ নং : 18৫ বয়স : 46 লিঙ্গ : পুৰুষ	LQX1179471 ফটো উপলব্ধ	818 নাম : দুৰ্গা চৌহান স্বামীৰ নাম : বাবুলাল ধানোৱাৰ ঘৰ নং : 37 বয়স : 37 লিঙ্গ : মহিলা	LQX0025155 ফটো উপলব্ধ	819 নাম : ৰাজু চৌহান পিতাৰ নাম : বাবুলাল চৌহান ঘৰ নং : 18৫ বয়স : 26 লিঙ্গ : পুৰুষ	LQX0393348 ফটো উপলব্ধ
820 নাম : অনভা চৌহান স্বামীৰ নাম : ৰাজু চৌহান ঘৰ নং : 145 বয়স : 23 লিঙ্গ : মহিলা	LQX7673924 ফটো উপলব্ধ	821 নাম : ৱবি কুমাৰ পিতাৰ নাম : বাবুলাল চৌহান ঘৰ নং : 145 বয়স : 21 লিঙ্গ : পুৰুষ	PVJ0124560 ফটো উপলব্ধ	822 নাম : লক্ষ্মী চৌহান পিতাৰ নাম : বাবুলাল চৌহান ঘৰ নং : 145 বয়স : 19 লিঙ্গ : মহিলা	PVJ0120600 ফটো উপলব্ধ
823 নাম : অজয় প্ৰসাদ কৰ্মকাৰ পিতাৰ নাম : বিশ্বনাথ প্ৰসাদ ঘৰ নং : 145আ বয়স : 20 লিঙ্গ : পুৰুষ	PVJ0041111 ফটো উপলব্ধ	824 নাম : বিশ্বনাথ প্ৰসাদ পিতাৰ নাম : হৰি প্ৰসাদ ঘৰ নং : 18৫ক বয়স : 55 লিঙ্গ : পুৰুষ	LQX1179482 ফটো উপলব্ধ	825 নাম : ৰাধা প্ৰসাদ স্বামীৰ নাম : বিশ্বনাথ প্ৰসাদ ঘৰ নং : 18৫ক বয়স : 40 লিঙ্গ : মহিলা	LQX1179493 ফটো উপলব্ধ
826 নাম : পদম বাহাদুৰ প্ৰধান পিতাৰ নাম : হৰ্থ বাহাদুৰ প্ৰধান ঘৰ নং : 18৬ বয়স : 60 লিঙ্গ : পুৰুষ	LQX0444091 ফটো উপলব্ধ	827 নাম : ডম্বৰকুমাৰী দেৱী স্বামীৰ নাম : পদুমবাহাদুৰ প্ৰধান ঘৰ নং : 18৬ বয়স : 50 লিঙ্গ : মহিলা	LQX1179528 ফটো উপলব্ধ	828 নাম : গীতা প্ৰধান স্বামীৰ নাম : চানু প্ৰধান ঘৰ নং : 18৬ বয়স : 32 লিঙ্গ : মহিলা	LQX0338178 ফটো উপলব্ধ
829 নাম : জ্যোতী প্ৰধান স্বামীৰ নাম : মেঘৰাজ প্ৰধান ঘৰ নং : 18৬ বয়স : 31 লিঙ্গ : মহিলা	LQX0392142 ফটো উপলব্ধ	830 নাম : অঞ্জলী বড়ো পিতাৰ নাম : সমভূৰাম বড়ো ঘৰ নং : 18৬ বয়স : 26 লিঙ্গ : মহিলা	LQX0241521 ফটো উপলব্ধ	831 নাম : সোণোগুমুহাৰ বড়ো পিতাৰ নাম : বিনোদ বড়ো ঘৰ নং : 18৬ বয়স : 24 লিঙ্গ : পুৰুষ	LQX0452730 ফটো উপলব্ধ
832 নাম : পূজা প্ৰধান পিতাৰ নাম : পদম বাহাদুৰ প্ৰধান ঘৰ নং : 146 বয়স : 20 লিঙ্গ : মহিলা	PVJ0041160 ফটো উপলব্ধ	833 নাম : সম্ভৱানু বড়ো পিতাৰ নাম : ৰূপাৰাম বড়ো ঘৰ নং : 18৬খ বয়স : 47 লিঙ্গ : পুৰুষ	LQX1621507 ফটো উপলব্ধ	834 নাম : মাইত্ৰী বড়ো স্বামীৰ নাম : সম্ভৱানু বড়ো ঘৰ নং : 18৬খ বয়স : 43 লিঙ্গ : মহিলা	LQX1621869 ফটো উপলব্ধ
835 নাম : মিনা বড়ো স্বামীৰ নাম : বিনোদ বড়ো ঘৰ নং : 18৬ক বয়স : 41 লিঙ্গ : মহিলা	LQX1179539 ফটো উপলব্ধ	836 নাম : দময়ন্তী বড়ো স্বামীৰ নাম : বিৰেন বড়ো ঘৰ নং : 18৭ বয়স : 68 লিঙ্গ : মহিলা	LQX1179551 ফটো উপলব্ধ	837 নাম : মাধৱ শৰ্মা পিতাৰ নাম : ধনপতি শৰ্মা ঘৰ নং : 18৮ বয়স : 60 লিঙ্গ : পুৰুষ	LQX1179595 ফটো উপলব্ধ
838 নাম : কমল বাহাদুৰ চুকা পিতাৰ নাম : চুনাৰাম চুকা ঘৰ নং : 18৮ বয়স : 55 লিঙ্গ : পুৰুষ	LQX1179631 ফটো উপলব্ধ	839 নাম : কমলা দেৱী স্বামীৰ নাম : মাধৱ শৰ্মা ঘৰ নং : 18৮ বয়স : 53 লিঙ্গ : মহিলা	LQX1179608 ফটো উপলব্ধ	840 নাম : ভগীৰথ শৰ্মা পিতাৰ নাম : ধনপতি শৰ্মা ঘৰ নং : 18৮ বয়স : 52 লিঙ্গ : পুৰুষ	LQX1179619 ফটো উপলব্ধ



841 নাম : বাসন্তী বসুমতাৰী স্বামীৰ নাম : সনাৰাম বসুমতাৰী ঘৰ নং : 18৮ বয়স : 43 লিঙ্গ : মহিলা	LQX0394023 ফটো উপলব্ধ	842 নাম : জৰৌ স্বামীৰ নাম : ৰবিৰাম বসুমতাৰি ঘৰ নং : 18৮ বয়স : 43 লিঙ্গ : মহিলা	LQX0392043 ফটো উপলব্ধ	843 নাম : ৰবিৰাম বসুমতাৰি পিতাৰ নাম : দোৰ্ণাৰাম বসুমতাৰি ঘৰ নং : 18৮ বয়স : 41 লিঙ্গ : পুৰুষ	LQX0391979 ফটো উপলব্ধ
844 নাম : মীনা ছেত্ৰী শৰ্মা স্বামীৰ নাম : ভোগীৰম শৰ্মা ঘৰ নং : 18৮ বয়স : 40 লিঙ্গ : মহিলা	LQX0009269 ফটো উপলব্ধ	845 নাম : নবৰাজ শৰ্মা পিতাৰ নাম : মাধভ শৰ্মা ঘৰ নং : 18৮ বয়স : 25 লিঙ্গ : পুৰুষ	LQX0392498 ফটো উপলব্ধ	846 নাম : গৌতম বসুমতাৰী পিতাৰ নাম : ৰবিৰাম বসুমতাৰী ঘৰ নং : 148 বয়স : 24 লিঙ্গ : পুৰুষ	PVJ0109165 ফটো উপলব্ধ
847 নাম : ৰূপা দেবী পিতাৰ নাম : মাধভ শৰ্মা ঘৰ নং : 148 বয়স : 21 লিঙ্গ : মহিলা	LQX7690464 ফটো উপলব্ধ	848 নাম : খৰৰমদৌ বসুমতাৰী পিতাৰ নাম : ৰবিৰাম বসুমতাৰী ঘৰ নং : 148 বয়স : 20 লিঙ্গ : পুৰুষ	PVJ0109140 ফটো উপলব্ধ	849 নাম : সোনাৰাম বসুমতাৰী পিতাৰ নাম : ৰঞ্জিত বসুমতাৰী ঘৰ নং : 18৮ক বয়স : 52 লিঙ্গ : পুৰুষ	LQX1179642 ফটো উপলব্ধ
850 নাম : লীলামায়া দেবী স্বামীৰ নাম : কমল চুব্বা ঘৰ নং : 18৮ক বয়স : 42 লিঙ্গ : মহিলা	LQX1179664 ফটো উপলব্ধ	851 নাম : ছেইমা বডো পিতাৰ নাম : ছায়া ৰাম বডো ঘৰ নং : 150 বয়স : 56 লিঙ্গ : পুৰুষ	PVJ0106567 ফটো উপলব্ধ	852 নাম : ৰাজু বডো পিতাৰ নাম : অৰুন বডো ঘৰ নং : 1৫০ বয়স : 41 লিঙ্গ : পুৰুষ	LQX1180207 ফটো উপলব্ধ
853 নাম : চম্পা বডো স্বামীৰ নাম : ৰাজু বডো ঘৰ নং : 1৫০ বয়স : 33 লিঙ্গ : মহিলা	LQX0403535 ফটো উপলব্ধ	854 নাম : দুৰ্গা দাস পিতাৰ নাম : নিপেন দাস ঘৰ নং : ২৫৩ বয়স : 25 লিঙ্গ : মহিলা	LQX0392225 ফটো উপলব্ধ	855 নাম : খেম প্রসাদ পিতাৰ নাম : বেদনিধী অধিকাৰী ঘৰ নং : 1৫৪ বয়স : 52 লিঙ্গ : পুৰুষ	LQX1179697 ফটো উপলব্ধ
856 নাম : কবিতা অধিকাৰী স্বামীৰ নাম : ক্ষেম প্রসাদ অধিকাৰী ঘৰ নং : 1৫৪ বয়স : 42 লিঙ্গ : মহিলা	LQX1179700 ফটো উপলব্ধ	857 নাম : কিৰণ অধিকাৰী পিতাৰ নাম : খেম প্রসাদ অধিকাৰী ঘৰ নং : 1৫৪ বয়স : 25 লিঙ্গ : পুৰুষ	LQX0389775 ফটো উপলব্ধ	858 নাম : গঙ্গাৰাম অধিকাৰী পিতাৰ নাম : বেদনিধী অধিকাৰী ঘৰ নং : 1৫৫ বয়স : 70 লিঙ্গ : পুৰুষ	LQX1179711 ফটো উপলব্ধ
D 859 নাম : খিনমায়া অধিকাৰী স্বামীৰ নাম : গঙ্গাৰাম অধিকাৰী ঘৰ নং : 1৫৫ বয়স : 60 লিঙ্গ : মহিলা	LQX1179722 ফটো উপলব্ধ	860 নাম : মিনামায়া অধিকাৰী স্বামীৰ নাম : গংগাৰাম অধিকাৰী ঘৰ নং : 1৫৫ বয়স : 59 লিঙ্গ : মহিলা	LQX0009270 ফটো উপলব্ধ	861 নাম : কুল প্রসাদ অধিকাৰী পিতাৰ নাম : গঙ্গাৰাম অধিকাৰী ঘৰ নং : 1৫৫ বয়স : 42 লিঙ্গ : পুৰুষ	LQX1179733 ফটো উপলব্ধ
862 নাম : যশোদা দেবী পিতাৰ নাম : গংগাৰাম অধিকাৰী ঘৰ নং : 1৫৫ বয়স : 39 লিঙ্গ : মহিলা	LQX1179744 ফটো উপলব্ধ	863 নাম : প্রভা দেবী স্বামীৰ নাম : কুল প্রচাদ অধিকাৰি ঘৰ নং : 1৫৫ বয়স : 35 লিঙ্গ : মহিলা	LQX0494708 ফটো উপলব্ধ	864 নাম : ভক্ত বাহাদুৰ দৰ্জি মাতৃৰ নাম : নিমলী দৰ্জি ঘৰ নং : 1৫৫ বয়স : 34 লিঙ্গ : পুৰুষ	LQX1185586 ফটো উপলব্ধ
865 নাম : মতী টিকা দেবী পিতাৰ নাম : গংগাৰাম অধিকাৰী ঘৰ নং : 1৫৫ বয়স : 33 লিঙ্গ : মহিলা	LQX1185020 ফটো উপলব্ধ	866 নাম : নিমীয়া দৰ্জি স্বামীৰ নাম : নৰবাহাদুৰ দৰ্জি ঘৰ নং : 1৫৫ বয়স : 32 লিঙ্গ : মহিলা	LQX0009271 ফটো উপলব্ধ	867 নাম : তুলছা দেবী স্বামীৰ নাম : কৃষ্ণ দৰ্জি ঘৰ নং : 1৫৫ বয়স : 31 লিঙ্গ : মহিলা	LQX0009272 ফটো উপলব্ধ
868 নাম : বিনা দেবী পিতাৰ নাম : গংগাৰাম অধিকাৰী ঘৰ নং : 1৫৫ বয়স : 31 লিঙ্গ : মহিলা	LQX1185019 ফটো উপলব্ধ	869 নাম : গঙ্গা প্রধান পিতাৰ নাম : ধন বাহাদুৰ প্রধান ঘৰ নং : 1৫৬ বয়স : 68 লিঙ্গ : পুৰুষ	LQX1179755 ফটো উপলব্ধ	D 870 নাম : চন্দ্রমায়া দেবী স্বামীৰ নাম : গঙ্গা বাহাদুৰ প্রধান ঘৰ নং : 1৫৬ বয়স : 55 লিঙ্গ : মহিলা	LQX1179766 ফটো উপলব্ধ



871 নাম : চন্দ্ৰ মায়া প্ৰধান স্বামীৰ নাম : গংগা বাহাদুৰ প্ৰধান ঘৰ নং : 156 বয়স : 54 লিঙ্গ : মহিলা	LQX1621881 ফটো উপলব্ধ	S2 872 নাম : পাৰ্বতী দেৱী দাস পিতাৰ নাম : হিতেশ দাস ঘৰ নং : 156 বয়স : 126 লিঙ্গ : মহিলা	LQX0009273 ফটো উপলব্ধ	873 নাম : টিকামায়া দেৱী পিতাৰ নাম : গংগা বাঃ প্ৰধান ঘৰ নং : 156 বয়স : 27 লিঙ্গ : মহিলা	LQX0167197 ফটো উপলব্ধ
874 নাম : গনেশ প্ৰধান পিতাৰ নাম : ধন বাহাদুৰ প্ৰধান ঘৰ নং : 159 বয়স : 60 লিঙ্গ : পুৰুষ	LQX1179777 ফটো উপলব্ধ	875 নাম : মনমায়া প্ৰধান স্বামীৰ নাম : গনেশ প্ৰধান ঘৰ নং : 159 বয়স : 56 লিঙ্গ : মহিলা	LQX1179788 ফটো উপলব্ধ	876 নাম : জীবন প্ৰধান পিতাৰ নাম : গনেশ প্ৰধান ঘৰ নং : 159 বয়স : 32 লিঙ্গ : পুৰুষ	LQX0029918 ফটো উপলব্ধ
877 নাম : চম্পা মায়া প্ৰধান পিতাৰ নাম : গনেশ প্ৰধান ঘৰ নং : 159 বয়স : 29 লিঙ্গ : মহিলা	LQX0167437 ফটো উপলব্ধ	878 নাম : ৰোহিত প্ৰধান পিতাৰ নাম : গনেশ প্ৰধান গনেশ প্ৰধান ঘৰ নং : 157 বয়স : 23 লিঙ্গ : পুৰুষ	LQX1135227 ফটো উপলব্ধ	E 879 নাম : ৰাজেশ্বৰী চেত্ৰী স্বামীৰ নাম : লাল বাহাদুৰ চেত্ৰী ঘৰ নং : 160 বয়স : 76 লিঙ্গ : মহিলা	LQX0395384 ফটো উপলব্ধ
D 880 নাম : মনমায়া ঢাকাল স্বামীৰ নাম : কাশীৰাম ঢাকাল ঘৰ নং : 160 বয়স : 70 লিঙ্গ : মহিলা	LQX1179802 ফটো উপলব্ধ	E 881 নাম : ধন বাহাদুৰ ঢাকাল পিতাৰ নাম : ভূপীৰাম ঢাকাল ঘৰ নং : 160 বয়স : 69 লিঙ্গ : পুৰুষ	LQX0009274 ফটো উপলব্ধ	882 নাম : মনমায়া ঢাকাল স্বামীৰ নাম : কাশীৰাম ঢাকাল ঘৰ নং : 160 বয়স : 67 লিঙ্গ : মহিলা	LQX0009275 ফটো উপলব্ধ
883 নাম : ভান দাস স্বামীৰ নাম : কনক দাস ঘৰ নং : 160 বয়স : 62 লিঙ্গ : মহিলা	LQX1179824 ফটো উপলব্ধ	884 নাম : চন্দন দাস পিতাৰ নাম : কনক দাস ঘৰ নং : 160 বয়স : 46 লিঙ্গ : পুৰুষ	LQX1179835 ফটো উপলব্ধ	885 নাম : কুমাৰ ঢাকাল পিতাৰ নাম : ধন বাহাদুৰ ঢাকাল ঘৰ নং : 160 বয়স : 45 লিঙ্গ : পুৰুষ	LQX0009223 ফটো উপলব্ধ
886 নাম : সংগীতা ছেত্ৰী স্বামীৰ নাম : কুমাৰ ঢাকাল ঘৰ নং : 160 বয়স : 41 লিঙ্গ : মহিলা	LQX0403238 ফটো উপলব্ধ	887 নাম : পাৰ্বতী ঢাকাল স্বামীৰ নাম : কুমাৰ ঢাকাল ঘৰ নং : 160 বয়স : 34 লিঙ্গ : মহিলা	LQX1185520 ফটো উপলব্ধ	888 নাম : গংগা ঢাকাল পিতাৰ নাম : ধন বাহাদুৰ ঢাকাল ঘৰ নং : 160 বয়স : 33 লিঙ্গ : পুৰুষ	LQX1185508 ফটো উপলব্ধ
889 নাম : পবন বড়ো পিতাৰ নাম : সম্ভুৰাম বড়ো ঘৰ নং : 160 বয়স : 24 লিঙ্গ : পুৰুষ	LQX0520676 ফটো উপলব্ধ	890 নাম : মিনা দাস স্বামীৰ নাম : ডালিম দাস ঘৰ নং : 161 বয়স : 53 লিঙ্গ : মহিলা	LQX1179857 ফটো উপলব্ধ	891 নাম : প্ৰেম দাস পিতাৰ নাম : হৰি দাস ঘৰ নং : 161 বয়স : 50 লিঙ্গ : পুৰুষ	LQX0394072 ফটো উপলব্ধ
892 নাম : কান্তীক দাস পিতাৰ নাম : ডালিম দাস ঘৰ নং : 161 বয়স : 42 লিঙ্গ : পুৰুষ	LQX1179868 ফটো উপলব্ধ	893 নাম : অঞ্জলী দাস স্বামীৰ নাম : কান্তীক দাস ঘৰ নং : 161 বয়স : 38 লিঙ্গ : মহিলা	LQX1179879 ফটো উপলব্ধ	894 নাম : মনজ ঠাকুৰ স্বামীৰ নাম : অৰ্জুন ঠাকুৰ ঘৰ নং : 161 বয়স : 28 লিঙ্গ : মহিলা	LQX0211045 ফটো উপলব্ধ
895 নাম : অৰ্জুন দাস পিতাৰ নাম : ডালিম দাস ঘৰ নং : 161 বয়স : 27 লিঙ্গ : পুৰুষ	LQX0241422 ফটো উপলব্ধ	896 নাম : পুষ্পা দাস স্বামীৰ নাম : ৰহিত দাস ঘৰ নং : 161 বয়স : 39 লিঙ্গ : মহিলা	LQX1621803 ফটো উপলব্ধ	897 নাম : ৰহিত দাস পিতাৰ নাম : উপেন দাস ঘৰ নং : 161 বয়স : 38 লিঙ্গ : পুৰুষ	LQX1621552 ফটো উপলব্ধ
898 নাম : ধনপতি দাস স্বামীৰ নাম : ইন্দ্ৰমুনি দাস ঘৰ নং : 162 বয়স : 75 লিঙ্গ : মহিলা	LQX1179880 ফটো উপলব্ধ	899 নাম : সন্তোষ দাস পিতাৰ নাম : ইন্দ্ৰমুনি দাস ঘৰ নং : 162 বয়স : 50 লিঙ্গ : পুৰুষ	LQX1179891 ফটো উপলব্ধ	900 নাম : হন দাস পিতাৰ নাম : ইন্দ্ৰমুনি দাস ঘৰ নং : 162 বয়স : 40 লিঙ্গ : পুৰুষ	LQX1179915 ফটো উপলব্ধ



901 নাম : কুশল ডেকা পিতাৰ নাম: কৃষ্ণ ডেকা ঘৰ নং : 162 ক বয়স : 38 লিঙ্গ : পুৰুষ	LQX7690225 ফটো উপলব্ধ	902 নাম : পূৰ্ণ দাস মাতৃৰ নাম: ধনপতি দাস ঘৰ নং : 162 ক বয়স : 39 লিঙ্গ : পুৰুষ	LQX1621494 ফটো উপলব্ধ	903 নাম : জুন দাস স্বামীৰ নাম: পুন দাস ঘৰ নং : 162 ক বয়স : 37 লিঙ্গ : মহিলা	LQX1621905 ফটো উপলব্ধ
E 904 নাম : লক্ষী চাওঁ স্বামীৰ নাম: জগদিশ চাওঁ ঘৰ নং : 165 বয়স : 65 লিঙ্গ : মহিলা	LQX1179926 ফটো উপলব্ধ	905 নাম : বামু ধানোবাৰ পিতাৰ নাম: বত্ৰেশ্বৰ ধানোবাৰ ঘৰ নং : 165 বয়স : 52 লিঙ্গ : পুৰুষ	LQX1179959 ফটো উপলব্ধ	906 নাম : দিলিপ চাওঁ পিতাৰ নাম: জগদিশ চাওঁ ঘৰ নং : 165 বয়স : 48 লিঙ্গ : পুৰুষ	LQX1179937 ফটো উপলব্ধ
907 নাম : গিতা সাহু স্বামীৰ নাম: দিলীপ সাহু ঘৰ নং : 165 বয়স : 46 লিঙ্গ : মহিলা	LQX0009276 ফটো উপলব্ধ	908 নাম : গনেশ ধানোবাৰ পিতাৰ নাম: বত্ৰেশ্বৰ ধানোবাৰ ঘৰ নং : 165 বয়স : 40 লিঙ্গ : পুৰুষ	LQX1179971 ফটো উপলব্ধ	909 নাম : সৰোনিকা ধনোৱৰ স্বামীৰ নাম: গনেশ ধনোৱৰ ঘৰ নং : 165 বয়স : 39 লিঙ্গ : মহিলা	LQX1621814 ফটো উপলব্ধ
910 নাম : মিন চাওঁ মাতৃৰ নাম: লক্ষী চাওঁ ঘৰ নং : 165 বয়স : 31 লিঙ্গ : মহিলা	LQX1185337 ফটো উপলব্ধ	911 নাম : সৰস্বতী চাহু পিতাৰ নাম: দিলীপ চাহু ঘৰ নং : 165 বয়স : 24 লিঙ্গ : মহিলা	PVJ0039537 ফটো উপলব্ধ	912 নাম : জীতেন ধনুৱাৰ পিতাৰ নাম: বাৰ্জেন ধনুৱাৰ ঘৰ নং : 165 বয়স : 23 লিঙ্গ : পুৰুষ	LQX0495416 ফটো উপলব্ধ
913 নাম : বাহুল চাহু পিতাৰ নাম: দিলীপ চাহু ঘৰ নং : 165 বয়স : 21 লিঙ্গ : পুৰুষ	PVJ0039412 ফটো উপলব্ধ	914 নাম : তুষা মগৰ স্বামীৰ নাম: বাহুল চাহু ঘৰ নং : 165 বয়স : 19 লিঙ্গ : মহিলা	PVJ0139477 ফটো উপলব্ধ	915 নাম : ৰোহিত ৰয় পিতাৰ নাম: অনিল ৰয় ঘৰ নং : 165 আ বয়স : 23 লিঙ্গ : পুৰুষ	PVJ0120634 ফটো উপলব্ধ
916 নাম : অমৰ ৰয় পিতাৰ নাম: অনিল ৰয় ঘৰ নং : 165 আ বয়স : 21 লিঙ্গ : পুৰুষ	PVJ0124750 ফটো উপলব্ধ	917 নাম : পূজা ৰায় পিতাৰ নাম: অনিল ৰায় ঘৰ নং : 165 আ বয়স : 19 লিঙ্গ : মহিলা	PVJ0120691 ফটো উপলব্ধ	918 নাম : অনিল ৰয় পিতাৰ নাম: গৌৰাংগ ৰয় ঘৰ নং : 165 ক বয়স : 49 লিঙ্গ : পুৰুষ	LQX0170126 ফটো উপলব্ধ
919 নাম : মেনা ৰয় স্বামীৰ নাম: অনিল ৰয় ঘৰ নং : 165 ক বয়স : 46 লিঙ্গ : মহিলা	LQX0170159 ফটো উপলব্ধ	920 নাম : অনুকল ৰয় পিতাৰ নাম: গৌৰাংগ ৰয় ঘৰ নং : 165 ক বয়স : 35 লিঙ্গ : পুৰুষ	LQX0170209 ফটো উপলব্ধ	E 921 নাম : কমল দাস পিতাৰ নাম: অজিত ঘৰ নং : 165 বয়স : 60 লিঙ্গ : পুৰুষ	LQX1179982 ফটো উপলব্ধ
922 নাম : মইনা বড়ো স্বামীৰ নাম: মানিক বড়ো ঘৰ নং : 169 বয়স : 60 লিঙ্গ : মহিলা	LQX1180003 ফটো উপলব্ধ	923 নাম : চিনু বড়ো পিতাৰ নাম: মানিক বড়ো ঘৰ নং : 169 বয়স : 38 লিঙ্গ : মহিলা	LQX0170845 ফটো উপলব্ধ	924 নাম : গনেশ দাস পিতাৰ নাম: কনক দাস ঘৰ নং : 169 বয়স : 40 লিঙ্গ : পুৰুষ	LQX1180069 ফটো উপলব্ধ
925 নাম : বনলতা ডেকা স্বামীৰ নাম: ৰাজ কুমাৰ ডেকা ঘৰ নং : 191 বয়স : 68 লিঙ্গ : মহিলা	LQX1180092 ফটো উপলব্ধ	926 নাম : এপলো ডেকা পিতাৰ নাম: ৰাজকুমাৰ ডেকা ঘৰ নং : 191 বয়স : 48 লিঙ্গ : পুৰুষ	LQX1621529 ফটো উপলব্ধ	927 নাম : পাপৰি কলিতা ডেকা স্বামীৰ নাম: এপলো ডেকা ঘৰ নং : 191 বয়স : 40 লিঙ্গ : মহিলা	LQX1621870 ফটো উপলব্ধ
928 নাম : ধনলতা ডেকা পিতাৰ নাম: ৰাজ কুমাৰ ডেকা ঘৰ নং : 191 বয়স : 40 লিঙ্গ : মহিলা	LQX1180116 ফটো উপলব্ধ	929 নাম : নয়ন মণি ডেকা পিতাৰ নাম: ৰাজ কুমাৰ ডেকা ঘৰ নং : 171 বয়স : 37 লিঙ্গ : পুৰুষ	LQX1180127 ফটো উপলব্ধ	930 নাম : অংকিতা ডেকা পিতাৰ নাম: ৰাজ কুমাৰ ডেকা ঘৰ নং : 171 বয়স : 34 লিঙ্গ : মহিলা	PVJ0124768 ফটো উপলব্ধ



931 নাম : পদ্মধৰ বড়ো পিতাৰ নাম: নাথুৰাম বড়ো ঘৰ নং : ১৭২ বয়স : 80 লিঙ্গ : পুৰুষ	LQX1180138 ফটো উপলব্ধ	932 নাম : বহুকান্ত বড়ো পিতাৰ নাম: পদ্ম বড়ো ঘৰ নং : ১৭২ বয়স : 44 লিঙ্গ : পুৰুষ	LQX1180161 ফটো উপলব্ধ	933 নাম : অৰুন বড়ো পিতাৰ নাম: নাথুৰাম বড়ো ঘৰ নং : ১৭৩ বয়স : 68 লিঙ্গ : পুৰুষ	LQX1180183 ফটো উপলব্ধ
934 নাম : ডালিমী বড়ো স্বামীৰ নাম: অৰুন বড়ো ঘৰ নং : ১৭৩ বয়স : 50 লিঙ্গ : মহিলা	LQX1180194 ফটো উপলব্ধ	935 নাম : চাৰু বালা দাস স্বামীৰ নাম: লক্ষ্মন দাস ঘৰ নং : ১৭৭ বয়স : 65 লিঙ্গ : মহিলা	LQX1180241 ফটো উপলব্ধ	936 নাম : বাজেশ্ব বসুমতাৰী পিতাৰ নাম: জিতেশ্ব বসুমতাৰী ঘৰ নং : 177 বয়স : 24 লিঙ্গ : পুৰুষ	PVJ0077974 ফটো উপলব্ধ
937 নাম : বীৰেণ বসুমতাৰী পিতাৰ নাম: বুদ্ধিয়াই বসুমতাৰী ঘৰ নং : ১৭৭গ বয়স : 53 লিঙ্গ : পুৰুষ	LQX0037028 ফটো উপলব্ধ	938 নাম : জয়শ্ৰী বসুমতাৰী স্বামীৰ নাম: জিতেশ্ব বসুমতাৰী ঘৰ নং : ১৭৭গ বয়স : 33 লিঙ্গ : মহিলা	LQX0037226 ফটো উপলব্ধ	E 939 নাম : পুৰ্বতী ৰাজবংশী স্বামীৰ নাম: কালিচৰন ৰাজবংশী ঘৰ নং : ১৭৭গ বয়স : ৩৫ লিঙ্গ : মহিলা	LQX1180296 ফটো উপলব্ধ
940 নাম : মঞ্জু মহন্ত স্বামীৰ নাম: অৰুন মহন্ত ঘৰ নং : ১৭৭ঘ বয়স : 55 লিঙ্গ : মহিলা	LQX1180309 ফটো উপলব্ধ	941 নাম : খুন ৰাভা স্বামীৰ নাম: নিপেন ৰাভা ঘৰ নং : ১৭৭ক বয়স : 46 লিঙ্গ : মহিলা	LQX0009277 ফটো উপলব্ধ	942 নাম : বনে ৰাজবংশী স্বামীৰ নাম: নৰেন ৰাজবংশী ঘৰ নং : ১৭৭গ বয়স : 45 লিঙ্গ : মহিলা	LQX1180285 ফটো উপলব্ধ
943 নাম : জিতেশ্ব বসুমতাৰী পিতাৰ নাম: বিৰেন বসুমতাৰী ঘৰ নং : ১৭৭গ বয়স : 39 লিঙ্গ : পুৰুষ	LQX1185326 ফটো উপলব্ধ	944 নাম : গজেন মহন্ত পিতাৰ নাম: অৰুণ মহন্ত ঘৰ নং : ১৭৭ঘ বয়স : 33 লিঙ্গ : পুৰুষ	LQX1180310 ফটো উপলব্ধ	945 নাম : মিনা ছেত্ৰী স্বামীৰ নাম: জমন সিং বন্নেত ঘৰ নং : ১৭৮ বয়স : 38 লিঙ্গ : মহিলা	CFN0265678 ফটো উপলব্ধ
946 নাম : সত্য কলিতা পিতাৰ নাম: সাগৰু কলিতা ঘৰ নং : ১৭৯ বয়স : 53 লিঙ্গ : পুৰুষ	LQX1180332 ফটো উপলব্ধ	947 নাম : চন্দনা কলিতা স্বামীৰ নাম: সত্য কলিতা ঘৰ নং : ১৭৯ বয়স : 48 লিঙ্গ : মহিলা	LQX1180343 ফটো উপলব্ধ	948 নাম : জিতু মনি কলিতা পিতাৰ নাম: ৰাতুল কলিতা ঘৰ নং : 179 বয়স : 36 লিঙ্গ : পুৰুষ	PVJ0101428 ফটো উপলব্ধ
949 নাম : অৰুপ কলিতা পিতাৰ নাম: সত্য কলিতা ঘৰ নং : ১৭৯ বয়স : 34 লিঙ্গ : পুৰুষ	LQX0189720 ফটো উপলব্ধ	950 নাম : পবন কলিতা পিতাৰ নাম: সত্য কলিতা ঘৰ নং : ১৭৯ বয়স : 30 লিঙ্গ : পুৰুষ	LQX0189670 ফটো উপলব্ধ	#2 951 নাম : পিহকি কলিতা স্বামীৰ নাম: হিৰণ্য ডেকা ঘৰ নং : 328 ক বয়স : 28 লিঙ্গ : মহিলা	LQX0338335 ফটো উপলব্ধ
952 নাম : মানবী ডেকা স্বামীৰ নাম: অৰুপ কলিতা ঘৰ নং : 179 বয়স : 22 লিঙ্গ : মহিলা	LQX7679236 ফটো উপলব্ধ	953 নাম : হৰমায়া দাস স্বামীৰ নাম: ভবেন দাস ঘৰ নং : ১৮০ বয়স : 65 লিঙ্গ : মহিলা	LQX1180354 ফটো উপলব্ধ	954 নাম : বিৰেন দাস পিতাৰ নাম: ভবেন দাস ঘৰ নং : ১৮০ বয়স : 60 লিঙ্গ : পুৰুষ	LQX1180365 ফটো উপলব্ধ
955 নাম : জুন দাস স্বামীৰ নাম: বিৰেন দাস ঘৰ নং : ১৮০ বয়স : 51 লিঙ্গ : মহিলা	LQX1180376 ফটো উপলব্ধ	956 নাম : দিপেন দাস পিতাৰ নাম: ভবেন দাস ঘৰ নং : ১৮০ বয়স : 50 লিঙ্গ : পুৰুষ	LQX1180387 ফটো উপলব্ধ	957 নাম : মিতালী দাস স্বামীৰ নাম: দিপেন দাস ঘৰ নং : ১৮০ বয়স : 41 লিঙ্গ : মহিলা	LQX0332965 ফটো উপলব্ধ
958 নাম : অকুৰ দাস পিতাৰ নাম: বিৰেন দাস ঘৰ নং : ১৮০ বয়স : 28 লিঙ্গ : পুৰুষ	LQX0337766 ফটো উপলব্ধ	E 959 নাম : দেবেন দাস পিতাৰ নাম: অৰুপ দাস ঘৰ নং : ১৮০ক বয়স : 56 লিঙ্গ : পুৰুষ	LQX1180412 ফটো উপলব্ধ	960 নাম : মনিকা দাস স্বামীৰ নাম: দেবেন দাস ঘৰ নং : ১৮০ক বয়স : 45 লিঙ্গ : মহিলা	LQX1180423 ফটো উপলব্ধ



961 নাম : চন্দন বসাক পিতাৰ নাম: বাসবিহাৰী বসাক ঘৰ নং : 1৮১ বয়স : 49 লিঙ্গ : পুৰুষ	LQX0453134 ফটো উপলব্ধ	962 নাম : বঞ্জিত শৰ্মা পিতাৰ নাম: লক্ষী শৰ্মা ঘৰ নং : 1৮২ বয়স : 50 লিঙ্গ : পুৰুষ	LQX1180456 ফটো উপলব্ধ	963 নাম : কল্যান দেউৰী পিতাৰ নাম: ভবেন দেউৰী ঘৰ নং : 1৮২ বয়স : 50 লিঙ্গ : পুৰুষ	LQX1180490 ফটো উপলব্ধ
964 নাম : ৰূপা শৰ্মা স্বামীৰ নাম: ৰত্ন শৰ্মা ঘৰ নং : 1৮২ বয়স : 49 লিঙ্গ : মহিলা	LQX1180467 ফটো উপলব্ধ	965 নাম : মনু দেউৰী পিতাৰ নাম: ভবেন দেউৰী ঘৰ নং : 1৮২ বয়স : 46 লিঙ্গ : পুৰুষ	LQX1180434 ফটো উপলব্ধ	966 নাম : অঞ্জনা দেউৰী স্বামীৰ নাম: মনু দেউৰী ঘৰ নং : 1৮২ বয়স : 45 লিঙ্গ : মহিলা	LQX1180478 ফটো উপলব্ধ
967 নাম : দিপালী দেউৰী স্বামীৰ নাম: কেল্যান দেউৰী ঘৰ নং : 1৮২ বয়স : 45 লিঙ্গ : মহিলা	LQX1180489 ফটো উপলব্ধ	968 নাম : নন্দ শৰ্মা পিতাৰ নাম: লক্ষী শৰ্মা ঘৰ নং : 182 বয়স : 43 লিঙ্গ : পুৰুষ	LQX1180525 ফটো উপলব্ধ	969 নাম : সৰশতী দেউৰী মাতৃৰ নাম: অঞ্জনা দেউৰী ঘৰ নং : 1৮২ বয়স : 23 লিঙ্গ : মহিলা	LQX0503037 ফটো উপলব্ধ
970 নাম : মায়া শৰ্মা স্বামীৰ নাম: নন্দ শৰ্মা ঘৰ নং : 182খ বয়স : 40 লিঙ্গ : মহিলা	LQX0161745 ফটো উপলব্ধ	971 নাম : দীপক শৰ্মা পিতাৰ নাম: লক্ষী প্ৰসাদ শৰ্মা ঘৰ নং : 1৮২গ বয়স : 33 লিঙ্গ : পুৰুষ	LQX1180536 ফটো উপলব্ধ	972 নাম : ধীৰা দাস স্বামীৰ নাম: কান্ত দাস ঘৰ নং : 1৮৩ বয়স : 55 লিঙ্গ : মহিলা	LQX1180558 ফটো উপলব্ধ
973 নাম : চুমিতা দাস মাতৃৰ নাম: ধীৰা দাস ঘৰ নং : 1৮৩ বয়স : 28 লিঙ্গ : মহিলা	LQX0186015 ফটো উপলব্ধ	974 নাম : মৌচুমি বসুমতাৰী পিতাৰ নাম: দমৌনিক বসুমতাৰী ঘৰ নং : 1৮৪ বয়স : 32 লিঙ্গ : মহিলা	LQX0039669 ফটো উপলব্ধ	975 নাম : চান্তিনা বসুমতাৰী পিতাৰ নাম: দৌমৌনিক বসুমতাৰী ঘৰ নং : 1৮৪ ক বয়স : 30 লিঙ্গ : মহিলা	LQX0039685 ফটো উপলব্ধ
976 নাম : চিন দাস পিতাৰ নাম: তিলক দাস ঘৰ নং : ২০২ বয়স : 33 লিঙ্গ : মহিলা	LQX0009278 ফটো উপলব্ধ	977 নাম : ভৰত দাস পিতাৰ নাম: তিলক দাস ঘৰ নং : ২০২ বয়স : 31 লিঙ্গ : পুৰুষ	LQX1621632 ফটো উপলব্ধ	978 নাম : নাৰায়ন পণ্ডিত পিতাৰ নাম: গোপাল পণ্ডিত ঘৰ নং : ২০৩ বয়স : 48 লিঙ্গ : পুৰুষ	LQX1180592 ফটো উপলব্ধ
979 নাম : ৰতা পণ্ডিত পিতাৰ নাম: গোপাল পাল ঘৰ নং : ২০৩ বয়স : 38 লিঙ্গ : মহিলা	LQX1180616 ফটো উপলব্ধ	980 নাম : থানঅশোৰ ঘিমিৰে পিতাৰ নাম: লীলা প্ৰসাদ ঘিমিৰে ঘৰ নং : 204 বয়স : 32 লিঙ্গ : পুৰুষ	PVJ0077354 ফটো উপলব্ধ	981 নাম : অন্দিৰা ছেত্ৰী স্বামীৰ নাম: থানেশ্বৰ ঘিমিৰে ঘৰ নং : 204 বয়স : 27 লিঙ্গ : মহিলা	PVJ0077347 ফটো উপলব্ধ
982 নাম : ৰেনু কলিতা স্বামীৰ নাম: নৰেন কলিতা ঘৰ নং : ২০৬ বয়স : 52 লিঙ্গ : মহিলা	LQX1180650 ফটো উপলব্ধ	983 নাম : পংকজ কলিতা পিতাৰ নাম: নৰেণ কলিতা ঘৰ নং : ২০৬ বয়স : 36 লিঙ্গ : পুৰুষ	LQX1180672 ফটো উপলব্ধ	984 নাম : বৰ্ণলী কলিতা পিতাৰ নাম: নৰেণ কলিতা ঘৰ নং : ২০৬ বয়স : 35 লিঙ্গ : মহিলা	LQX1180683 ফটো উপলব্ধ
985 নাম : বিশাল চেত্ৰী পিতাৰ নাম: ইন্দ্ৰ চেত্ৰী ঘৰ নং : ২০৯ বয়স : 26 লিঙ্গ : পুৰুষ	LQX0498642 ফটো উপলব্ধ	986 নাম : দময়ন্তী দেবী স্বামীৰ নাম: বিশাল চেত্ৰী ঘৰ নং : ২০৯ বয়স : 24 লিঙ্গ : মহিলা	LQX0498709 ফটো উপলব্ধ	987 নাম : সিদ্ধেশ্বৰ বৈশ্য পিতাৰ নাম: কেশব বৈশ্য ঘৰ নং : ২১০ বয়স : 70 লিঙ্গ : পুৰুষ	LQX1180694 ফটো উপলব্ধ
988 নাম : তিল বৈশ্য স্বামীৰ নাম: সিদ্ধেশ্বৰ বৈশ্য ঘৰ নং : ২১০ বয়স : 65 লিঙ্গ : মহিলা	LQX1180707 ফটো উপলব্ধ	989 নাম : প্ৰসন্ন বৈশ্য পিতাৰ নাম: লোক নাথ বৈশ্য ঘৰ নং : ২১০ বয়স : 62 লিঙ্গ : পুৰুষ	LQX1180741 ফটো উপলব্ধ	990 নাম : কেতেকী বৈশ্য পিতাৰ নাম: সিদ্ধেশ্বৰ বৈশ্য ঘৰ নং : ২১০ বয়স : 46 লিঙ্গ : মহিলা	LQX1180774 ফটো উপলব্ধ



991 নাম : দিপালী হৰেজন স্বামীৰ নাম: ৰাম চৰণ হৰেজন ঘৰ নং : ২২০ বয়স : 46 লিঙ্গ : মহিলা	LQX0181701 ফটো উপলব্ধ	992 নাম : উৎপল বৈশ্য পিতাৰ নাম: সিদ্ধেশ্বৰ বৈশ্য ঘৰ নং : ২২০ বয়স : 40 লিঙ্গ : পুৰুষ	LQX1180729 ফটো উপলব্ধ	993 নাম : দীপা বৈশ্য স্বামীৰ নাম: উৎপল বৈশ্য ঘৰ নং : ২২০ বয়স : 33 লিঙ্গ : মহিলা	LQX1180752 ফটো উপলব্ধ
994 নাম : মানস বৈশ্য পিতাৰ নাম: সিদ্ধেশ্বৰ বৈশ্য ঘৰ নং : ২২০ বয়স : 33 লিঙ্গ : পুৰুষ	LQX1180763 ফটো উপলব্ধ	995 নাম : কৃষ্ণ বৈশ্য স্বামীৰ নাম: মানস বৈশ্য ঘৰ নং : ২২০ বয়স : 27 লিঙ্গ : মহিলা	LQX0452870 ফটো উপলব্ধ	996 নাম : লহিত বৈশ্য মাতৃৰ নাম: কেতেকী বৈশ্য ঘৰ নং : ২২০ বয়স : 25 লিঙ্গ : পুৰুষ	LQX0403584 ফটো উপলব্ধ
997 নাম : অনামিকা বৈশ্য মাতৃৰ নাম: কেতেকী বৈশ্য ঘৰ নং : 210 বয়স : 23 লিঙ্গ : মহিলা	LQX7687999 ফটো উপলব্ধ	998 নাম : সাবিত্ৰী বড়ো স্বামীৰ নাম: ৰবি বড়ো ঘৰ নং : ২২৪ বয়স : 60 লিঙ্গ : মহিলা	LQX1180796 ফটো উপলব্ধ	999 নাম : গালা বড়ো মাতৃৰ নাম: সাৱিত্ৰী বড়ো ঘৰ নং : ২২৪ বয়স : 35 লিঙ্গ : পুৰুষ	LQX0048066 ফটো উপলব্ধ
1000 নাম : পদমি বড়ো মাতৃৰ নাম: সাবিত্ৰী বড়ো ঘৰ নং : ২২৪ বয়স : 31 লিঙ্গ : মহিলা	LQX0048199 ফটো উপলব্ধ	1001 নাম : সৰস্বতী বড়ো মাতৃৰ নাম: সাবিত্ৰী বড়ো ঘৰ নং : ২২৪ বয়স : 28 লিঙ্গ : মহিলা	LQX0048207 ফটো উপলব্ধ	# 1002 নাম : মিতালী বড়ো স্বামীৰ নাম: গালা বড়ো ঘৰ নং : 214 বয়স : 27 লিঙ্গ : মহিলা	FCM0557744 ফটো উপলব্ধ
1003 নাম : ফাগু মাদী পিতাৰ নাম: চন্দা মাদী ঘৰ নং : ২২৫ বয়স : 43 লিঙ্গ : পুৰুষ	LQX1180810 ফটো উপলব্ধ	1004 নাম : মঙ্গল মাৰ্ভি পিতাৰ নাম: চুকলা মাৰ্ভি ঘৰ নং : 216 বয়স : 21 লিঙ্গ : পুৰুষ	PVJ0124214 ফটো উপলব্ধ	1005 নাম : সনিৰাম মাৰ্ভি পিতাৰ নাম: চুকলা মাৰ্ভি ঘৰ নং : ২২৬ ক বয়স : 29 লিঙ্গ : পুৰুষ	LQX0403444 ফটো উপলব্ধ
1006 নাম : সিমন মাৰ্ভি পিতাৰ নাম: চুকলা মাৰ্ভি ঘৰ নং : ২২৬ ক বয়স : 25 লিঙ্গ : পুৰুষ	LQX0403477 ফটো উপলব্ধ	1007 নাম : চুহাগিনী টুড স্বামীৰ নাম: চুকলা মাদী ঘৰ নং : ২২৬ ক বয়স : 48 লিঙ্গ : মহিলা	LQX1180843 ফটো উপলব্ধ	1008 নাম : পিতুচ মাদী পিতাৰ নাম: দুবাং মাদী ঘৰ নং : ২৪৬ বয়স : 50 লিঙ্গ : পুৰুষ	LQX1180876 ফটো উপলব্ধ
1009 নাম : সুৰেন্দ্ৰ মাদী পিতাৰ নাম: দুবাং মাদী ঘৰ নং : ২৪৬ বয়স : 48 লিঙ্গ : পুৰুষ	LQX1180887 ফটো উপলব্ধ	E 1010 নাম : আচলতা টুড স্বামীৰ নাম: বৰ্কা হাজদা ঘৰ নং : ২৪৬ বয়স : 70 লিঙ্গ : মহিলা	LQX1180934 ফটো উপলব্ধ	1011 নাম : চুমি চৰেন স্বামীৰ নাম: সপনা মুৰ্মু ঘৰ নং : ২৪৯ বয়স : 41 লিঙ্গ : মহিলা	LQX0391854 ফটো উপলব্ধ
1012 নাম : হৰে কৃষ্ণ দাস পিতাৰ নাম: বনজিত দাস ঘৰ নং : 249 বয়স : 23 লিঙ্গ : পুৰুষ	PVJ0041657 ফটো উপলব্ধ	# 1013 নাম : পূজা দাস স্বামীৰ নাম: হৰে কৃষ্ণ দাস ঘৰ নং : 249 বয়স : 21 লিঙ্গ : মহিলা	PVJ0040949 ফটো উপলব্ধ	1014 নাম : বাহা চৰেন স্বামীৰ নাম: ৰাম মুৰ্মু ঘৰ নং : ২৪৯ খ বয়স : 42 লিঙ্গ : মহিলা	LQX0522714 ফটো উপলব্ধ
1015 নাম : গুমি হাজদা স্বামীৰ নাম: বজৌল মুৰ্মু ঘৰ নং : ২৪৯ খ বয়স : 78 লিঙ্গ : মহিলা	LQX1181006 ফটো উপলব্ধ	1016 নাম : নলিনী দাস স্বামীৰ নাম: বনজিত দাস ঘৰ নং : ২৪৯ ক বয়স : 55 লিঙ্গ : মহিলা	LQX1180989 ফটো উপলব্ধ	1017 নাম : ৰাম মুৰ্মু পিতাৰ নাম: ভূজৈল মুৰ্মু ঘৰ নং : ২৪৯ খ বয়স : 51 লিঙ্গ : পুৰুষ	LQX1181051 ফটো উপলব্ধ
1018 নাম : বনজিত দাস পিতাৰ নাম: পানীৰাম দাস ঘৰ নং : ২৪৯ ক বয়স : 48 লিঙ্গ : পুৰুষ	LQX1180978 ফটো উপলব্ধ	1019 নাম : ৰাখলো মুৰ্মু পিতাৰ নাম: বজৌল মুৰ্মু ঘৰ নং : ২৪৯ খ বয়স : 45 লিঙ্গ : পুৰুষ	LQX1181028 ফটো উপলব্ধ	1020 নাম : সপনা মুৰ্মু পিতাৰ নাম: ভূজৈল মুৰ্মু ঘৰ নং : ২৪৯ খ বয়স : 44 লিঙ্গ : মহিলা	LQX1181040 ফটো উপলব্ধ



1021 নাম : দ্ৰুপতি দাস স্বামীৰ নাম: বনজিত দাস ঘৰ নং : ২৪৯ক বয়স : 42 লিঙ্গ : মহিলা	LQX1180990 ফটো উপলব্ধ	1022 নাম : দুলি মাৰ্দি স্বামীৰ নাম: ৰাখলো মুৰ্মু ঘৰ নং : ২৪৯খ বয়স : 38 লিঙ্গ : মহিলা	LQX1181039 ফটো উপলব্ধ	1023 নাম : হৰি বৰ্মন পিতাৰ নাম: যোগেশ বৰ্মন ঘৰ নং : ২৫০ বয়স : 70 লিঙ্গ : পুৰুষ	LQX1181084 ফটো উপলব্ধ
1024 নাম : মলিন বৰ্মন পিতাৰ নাম: হৰি বৰ্মন ঘৰ নং : ২৫০ বয়স : 35 লিঙ্গ : পুৰুষ	LQX1181062 ফটো উপলব্ধ	1025 নাম : ৰত্না বৰ্মন স্বামীৰ নাম: মলিন বৰ্মন ঘৰ নং : ২৫০ বয়স : 33 লিঙ্গ : মহিলা	LQX1181073 ফটো উপলব্ধ	1026 নাম : চুৰেন বৰ্মন পিতাৰ নাম: হৰি বৰ্মন ঘৰ নং : ২৫০ বয়স : 27 লিঙ্গ : পুৰুষ	LQX0444323 ফটো উপলব্ধ
1027 নাম : সুনিল দাস পিতাৰ নাম: গিৰিন্দ্ৰ দাস ঘৰ নং : ২৫১ বয়স : 50 লিঙ্গ : পুৰুষ	LQX1181119 ফটো উপলব্ধ	S 1028 নাম : গীতা দাস স্বামীৰ নাম: সুনিল দাস ঘৰ নং : ২৫১ বয়স : 48 লিঙ্গ : মহিলা	LQX1181120 ফটো উপলব্ধ	1029 নাম : নিপেন দাস পিতাৰ নাম: চুকনাথ দাস ঘৰ নং : ২৫৩ বয়স : 68 লিঙ্গ : পুৰুষ	LQX1181175 ফটো উপলব্ধ
1030 নাম : মনমায়া দাস স্বামীৰ নাম: নিপেন দাস ঘৰ নং : ২৫৩ বয়স : 52 লিঙ্গ : মহিলা	LQX1181186 ফটো উপলব্ধ	1031 নাম : বিজয় কুমাৰ দাস পিতাৰ নাম: নিপেন দাস ঘৰ নং : ২৫৩ বয়স : 32 লিঙ্গ : পুৰুষ	LQX0192922 ফটো উপলব্ধ	1032 নাম : অজয় কুমাৰ দাস পিতাৰ নাম: নিপেন দাস ঘৰ নং : ২৫৩ বয়স : 29 লিঙ্গ : পুৰুষ	LQX0393025 ফটো উপলব্ধ
1033 নাম : অজয় কুমাৰ দাস পিতাৰ নাম: নিপেন দাস ঘৰ নং : ২৫৩ বয়স : 27 লিঙ্গ : পুৰুষ	LQX0196196 ফটো উপলব্ধ	1034 নাম : অঞ্জলী দাস স্বামীৰ নাম: অজয় দাস ঘৰ নং : ২৫৩ বয়স : 26 লিঙ্গ : মহিলা	LQX0453118 ফটো উপলব্ধ	1035 নাম : কাজল নাথ স্বামীৰ নাম: নিবাস নাথ ঘৰ নং : ২৫৪ বয়স : 50 লিঙ্গ : মহিলা	LQX1181200 ফটো উপলব্ধ
1036 নাম : কমলদেব নাথ পিতাৰ নাম: নিবাস নাথ ঘৰ নং : ২৫৪ বয়স : 45 লিঙ্গ : পুৰুষ	LQX1181211 ফটো উপলব্ধ	1037 নাম : ধৰ্ম মহন্ত পিতাৰ নাম: অৰুণ মহন্ত ঘৰ নং : 257 বয়স : 22 লিঙ্গ : পুৰুষ	PVJ0102574 ফটো উপলব্ধ	1038 নাম : অন্ন বৰ্মন স্বামীৰ নাম: হৰি সিং বৰ্মন ঘৰ নং : ২৬০ বয়স : 70 লিঙ্গ : মহিলা	LQX1181222 ফটো উপলব্ধ
1039 নাম : অনিলী বৰ্মন পিতাৰ নাম: হৰি সিং বৰ্মন ঘৰ নং : ২৬০ বয়স : 51 লিঙ্গ : পুৰুষ	LQX1181233 ফটো উপলব্ধ	1040 নাম : ৰঞ্জিত বৰ্মন পিতাৰ নাম: হৰি সিং বৰ্মন ঘৰ নং : ২৬০ বয়স : 47 লিঙ্গ : পুৰুষ	LQX1181255 ফটো উপলব্ধ	1041 নাম : জয়ন্তী বৰ্মন স্বামীৰ নাম: ৰঞ্জিত বৰ্মন ঘৰ নং : ২৬০ বয়স : 45 লিঙ্গ : মহিলা	LQX1181266 ফটো উপলব্ধ
# 1042 নাম : অচলা বৰ্মন স্বামীৰ নাম: অনিল বৰ্মন ঘৰ নং : ২৬০ বয়স : 45 লিঙ্গ : মহিলা	LQX1181244 ফটো উপলব্ধ	1043 নাম : পানেশ্বৰী বৰ্মণ পিতাৰ নাম: হৰিসিং বৰ্মন ঘৰ নং : ২৬০ বয়স : 34 লিঙ্গ : মহিলা	LQX1185315 ফটো উপলব্ধ	1044 নাম : বিবাৰী বৰ্মন স্বামীৰ নাম: ৰবি বৰ্মন ঘৰ নং : 261 বয়স : 35 লিঙ্গ : মহিলা	LQX0009303 ফটো উপলব্ধ
1045 নাম : সিমন বৰ্মন পিতাৰ নাম: অনিল বৰ্মন ঘৰ নং : ২৬৫ বয়স : 55 লিঙ্গ : পুৰুষ	LQX1181277 ফটো উপলব্ধ	1046 নাম : সুভদ্রা বৰ্মন স্বামীৰ নাম: সিমন বৰ্মন ঘৰ নং : ২৬৫ বয়স : 47 লিঙ্গ : মহিলা	LQX1181288 ফটো উপলব্ধ	1047 নাম : কবিতা বৰ্মন পিতাৰ নাম: শীমন বৰ্মন ঘৰ নং : ২৬৫ বয়স : 29 লিঙ্গ : মহিলা	LQX0395301 ফটো উপলব্ধ
1048 নাম : চন্দ্ৰো বৰ্মন পিতাৰ নাম: শীমন বৰ্মন ঘৰ নং : ২৬৫ বয়স : 25 লিঙ্গ : পুৰুষ	LQX0394353 ফটো উপলব্ধ	1049 নাম : বিজুলীবালা বৰ্মন স্বামীৰ নাম: সন্তোশ বালা বৰ্মন ঘৰ নং : ২৬৬ বয়স : 59 লিঙ্গ : মহিলা	LQX1181302 ফটো উপলব্ধ	1050 নাম : বজন্তী বালা বৰ্মন পিতাৰ নাম: সন্তোশ বালা বৰ্মন ঘৰ নং : ২৬৬ বয়স : 39 লিঙ্গ : মহিলা	LQX1181313 ফটো উপলব্ধ



1051 নাম : অঞ্জনা নাথ স্বামীৰ নাম : মদন চন্দ্ৰ নাথ ঘৰ নং : ২৬৮ বয়স : 60 লিঙ্গ : মহিলা	LQX1181324 ফটো উপলব্ধ	1052 নাম : বিমলা বৰ্মন স্বামীৰ নাম : হৰেন্দ্ৰ বৰ্মন ঘৰ নং : ২৬৯ বয়স : 65 লিঙ্গ : মহিলা	LQX1181346 ফটো উপলব্ধ	1053 নাম : পার্বেতী বৰ্মন স্বামীৰ নাম : চন্দ্ৰ বৰ্মন ঘৰ নং : ২৬৯ বয়স : 45 লিঙ্গ : মহিলা	LQX1181335 ফটো উপলব্ধ
1054 নাম : হৰেন জীত বৰ্মন পিতাৰ নাম : চন্দ্ৰ বৰ্মন ঘৰ নং : ২৬৯ বয়স : 32 লিঙ্গ : পুৰুষ	LQX0392563 ফটো উপলব্ধ	1055 নাম : সংগীত বৰ্মন পিতাৰ নাম : চন্দ্ৰ বৰ্মন ঘৰ নং : ২৬৯ বয়স : 29 লিঙ্গ : পুৰুষ	LQX0403154 ফটো উপলব্ধ	1056 নাম : জানকি বৰ্মন স্বামীৰ নাম : সঞ্জীৱ বৰ্মন ঘৰ নং : ২৬৯ বয়স : 24 লিঙ্গ : মহিলা	LQX0403162 ফটো উপলব্ধ
1057 নাম : বিবেন বড়ো পিতাৰ নাম : চায়াৰাম বড়ো ঘৰ নং : ২৭৬ বয়স : 61 লিঙ্গ : পুৰুষ	LQX1181379 ফটো উপলব্ধ	E 1058 নাম : খান্দী বড়ো স্বামীৰ নাম : মেধী বড়ো ঘৰ নং : ২৭৬ বয়স : 65 লিঙ্গ : মহিলা	LQX1181426 ফটো উপলব্ধ	E 1059 নাম : ৰবিবালা বৰ্মন স্বামীৰ নাম : ৰঘু বৰ্মন ঘৰ নং : ২৭৬ বয়স : 80 লিঙ্গ : মহিলা	LQX1181448 ফটো উপলব্ধ
1060 নাম : গোপাল বৰ্মন পিতাৰ নাম : ৰঘু বৰ্মন ঘৰ নং : ২৭৯ বয়স : 45 লিঙ্গ : পুৰুষ	LQX1181459 ফটো উপলব্ধ	1061 নাম : ৰীণা বৰ্মণ স্বামীৰ নাম : গোপাল বৰ্মন ঘৰ নং : ২৭৯ বয়স : 32 লিঙ্গ : মহিলা	LQX1185166 ফটো উপলব্ধ	1062 নাম : পুইন্যালাতা বসুমতাৰী পিতাৰ নাম : ৰাজীৱ বসুমতাৰী ঘৰ নং : 279 বয়স : 21 লিঙ্গ : পুৰুষ	PVJ0050021 ফটো উপলব্ধ
1063 নাম : ৰাজীৱ বসুমতাৰী পিতাৰ নাম : ৰবিৰাম বসুমতাৰী ঘৰ নং : ২৭৯ক বয়স : 49 লিঙ্গ : পুৰুষ	LQX1181460 ফটো উপলব্ধ	1064 নাম : অঞ্জনা বসুমতাৰী স্বামীৰ নাম : ৰাজীৱ বসুমতাৰী ঘৰ নং : ২৭৯ক বয়স : 44 লিঙ্গ : মহিলা	LQX1181471 ফটো উপলব্ধ	1065 নাম : চুমি চৰেন স্বামীৰ নাম : কৰণ টুডু ঘৰ নং : 307 বয়স : 23 লিঙ্গ : মহিলা	LQX7657901 ফটো উপলব্ধ
1066 নাম : মীনা ছেত্ৰী স্বামীৰ নাম : জামান সিংছেত্ৰী ঘৰ নং : 360 বয়স : 39 লিঙ্গ : মহিলা	PVJ0086140 ফটো উপলব্ধ	1067 নাম : মিঠু মগৰ পিতাৰ নাম : চিত্ৰ বাহাদুৰ মগৰ ঘৰ নং : 369 বয়স : 24 লিঙ্গ : পুৰুষ	LQX7691074 ফটো উপলব্ধ	1068 নাম : ফলমণী কিকু স্বামীৰ নাম : সুৰেন্দ্ৰ মাৰ্ডি ঘৰ নং : ৩৭৮ বয়স : 41 লিঙ্গ : মহিলা	LQX0392878 ফটো উপলব্ধ
1069 নাম : গীতা গৌড় স্বামীৰ নাম : ৰাজেশ গৌড় ঘৰ নং : 460 বয়স : 27 লিঙ্গ : মহিলা	PVJ0069864 ফটো উপলব্ধ	1070 নাম : জামান সিং ছেত্ৰী পিতাৰ নাম : কটক বাহাদুৰ ছেত্ৰী ঘৰ নং : 560 বয়স : 45 লিঙ্গ : পুৰুষ	PVJ0096719 ফটো উপলব্ধ	1071 নাম : বিজলী গৌড় স্বামীৰ নাম : বালিৰাম গৌড় ঘৰ নং : 560 বয়স : 23 লিঙ্গ : মহিলা	PVJ0070342 ফটো উপলব্ধ
1072 নাম : সন্তোষ বালা বৰ্মন পিতাৰ নাম : অজ্ঞাত ঘৰ নং : ৫৬৬ বয়স : 74 লিঙ্গ : পুৰুষ	LQX1181528 ফটো উপলব্ধ	1073 নাম : বিশ্বকা বালা মাতৃৰ নাম : সন্তোষ বালা ঘৰ নং : ৫৬৬ বয়স : 37 লিঙ্গ : মহিলা	LQX1181539 ফটো উপলব্ধ	E 1074 নাম : মহিম বৰ্মন পিতাৰ নাম : নিতাই বৰ্মন ঘৰ নং : ৫৬৭ বয়স : 80 লিঙ্গ : পুৰুষ	LQX1181540 ফটো উপলব্ধ
E 1075 নাম : কমলা বৰ্মন স্বামীৰ নাম : মহিম বৰ্মন ঘৰ নং : ৫৬৭ বয়স : 50 লিঙ্গ : মহিলা	LQX1181551 ফটো উপলব্ধ	1076 নাম : ৰবি বৰ্মন পিতাৰ নাম : মহিম বৰ্মন ঘৰ নং : ৫৬৭ বয়স : 38 লিঙ্গ : পুৰুষ	LQX0009279 ফটো উপলব্ধ	1077 নাম : মদন চন্দ্ৰ নাথ পিতাৰ নাম : পাহাৰু নাথ ঘৰ নং : ৫৬৮ বয়স : 67 লিঙ্গ : পুৰুষ	LQX1181562 ফটো উপলব্ধ
1078 নাম : বিনয়কুমাৰ নাথ পিতাৰ নাম : মদন চন্দ্ৰ নাথ ঘৰ নং : ৫৬৮ বয়স : 35 লিঙ্গ : পুৰুষ	LQX1181573 ফটো উপলব্ধ	1079 নাম : বীণাপানী চহৰীয়া মাতৃৰ নাম : ফলেশ্বৰী চহৰীয়া ঘৰ নং : 568 বয়স : 29 লিঙ্গ : মহিলা	HPS2023214 ফটো উপলব্ধ	E 1080 নাম : অমল্য বৰ্মন পিতাৰ নাম : হৰেন্দ্ৰ বৰ্মন ঘৰ নং : ৫৬৯ বয়স : 60 লিঙ্গ : পুৰুষ	LQX1181595 ফটো উপলব্ধ



1081 নাম : চন্দ্ৰ বৰ্মন পিতাৰ নাম : হৰেন্দ্ৰ বৰ্মন ঘৰ নং : ৫৬৯ বয়স : 55 লিঙ্গ : পুৰুষ	LQX1181584 ফটো উপলব্ধ	1082 নাম : শাৰদা বৰ্মন স্বামীৰ নাম : হৰেনজীত বৰ্মন ঘৰ নং : ৫৬৯ বয়স : 27 লিঙ্গ : মহিলা	LQX0206243 ফটো উপলব্ধ	1083 নাম : অজিত বৰ্মন পিতাৰ নাম : চন্দ্ৰ বাহাদুৰ বৰ্মন ঘৰ নং : 569 বয়স : 22 লিঙ্গ : পুৰুষ	PVJ0050690 ফটো উপলব্ধ
1084 নাম : প্ৰফুল্ল কুমাৰ বসুমতাৰী পিতাৰ নাম : সুবোধ বসুমতাৰী ঘৰ নং : ৫৭০ বয়স : 72 লিঙ্গ : পুৰুষ	LQX7541620 ফটো উপলব্ধ	1085 নাম : সোনমনি বসুমতাৰী স্বামীৰ নাম : প্ৰফুল্ল কুমাৰ বসুমতাৰী ঘৰ নং : ৫৭০ বয়স : 60 লিঙ্গ : মহিলা	LQX7541631 ফটো উপলব্ধ	1086 নাম : মিথিসাৰ বসুমতাৰী পিতাৰ নাম : প্ৰফুল্ল কুমাৰ বসুমতাৰী ঘৰ নং : 570 বয়স : 43 লিঙ্গ : পুৰুষ	LQX7541642 ফটো উপলব্ধ
1087 নাম : হেমি বসুমতাৰী স্বামীৰ নাম : ৰঞ্জিত বসুমতাৰী ঘৰ নং : ৫৭০ বয়স : 41 লিঙ্গ : মহিলা	LQX7541653 ফটো উপলব্ধ	1088 নাম : নমিতা ৰামছিয়াৰী স্বামীৰ নাম : মিথিসাৰ বসুমতাৰী ঘৰ নং : ৫৭০ বয়স : 41 লিঙ্গ : মহিলা	LQX0447250 ফটো উপলব্ধ	1089 নাম : জুলী বসুমতাৰী পিতাৰ নাম : প্ৰফুল্ল কুমাৰ বসুমতাৰী ঘৰ নং : ৫৭০ বয়স : 40 লিঙ্গ : মহিলা	LQX7541664 ফটো উপলব্ধ
1090 নাম : মিথিঙ্গা বসুমতাৰী পিতাৰ নাম : প্ৰফুল্ল কুমাৰ বসুমতাৰী ঘৰ নং : ৫৭০ বয়স : 35 লিঙ্গ : পুৰুষ	LQX7541675 ফটো উপলব্ধ	1091 নাম : বীনা বড়ো বসুমতাৰী স্বামীৰ নাম : মিথিঙ্গা বসুমতাৰী ঘৰ নং : ৫৭০ বয়স : 27 লিঙ্গ : মহিলা	LQX7693039 ফটো উপলব্ধ	1092 নাম : বাজুৰ হাচদা পিতাৰ নাম : ধৰ্মা হাচদা ঘৰ নং : 570 বয়স : 21 লিঙ্গ : পুৰুষ	PVJ0090647 ফটো উপলব্ধ
1093 নাম : অধৰী বসাক স্বামীৰ নাম : চন্দ্ৰন বসাক ঘৰ নং : 572 বয়স : 33 লিঙ্গ : মহিলা	PVJ0110601 ফটো উপলব্ধ	# 1094 নাম : ওম প্ৰকাশ উপাধ্যায় পিতাৰ নাম : ৰঘুনাথ উপাধ্যায় ঘৰ নং : 55 বয়স : 45 লিঙ্গ : পুৰুষ	PVJ0107318 ফটো উপলব্ধ	1095 নাম : বালিৰাম গৌড় পিতাৰ নাম : কৈলাশ গৌড় ঘৰ নং : 660 বয়স : 25 লিঙ্গ : পুৰুষ	PVJ0070334 ফটো উপলব্ধ
1096 নাম : ৰত শৰ্মা পিতাৰ নাম : লক্ষি পোখৰেল ঘৰ নং : যৰং 182 বয়স : 55 লিঙ্গ : পুৰুষ	LQX1180445 ফটো উপলব্ধ	1097 নাম : ৰাজীৱ শৰ্মা পিতাৰ নাম : ৰত শৰ্মা ঘৰ নং : যৰং 182 বয়স : 19 লিঙ্গ : পুৰুষ	PVJ0091223 ফটো উপলব্ধ	E 1098 নাম : হৰ্ষ বাহাদুৰ ছেত্ৰী পিতাৰ নাম : বৰ বাহাদুৰ ছেত্ৰী ঘৰ নং : যৰং 54 বয়স : 69 লিঙ্গ : পুৰুষ	LQX0009231 ফটো উপলব্ধ
1099 নাম : ইশাৰ কুঁ প্ৰধান পিতাৰ নাম : লীট টিকাৰাম প্ৰধান ঘৰ নং : হাউচ নো-69 বয়স : 23 লিঙ্গ : পুৰুষ	PVJ0033902 ফটো উপলব্ধ	1100 নাম : বাহামুনি মুৰ্ম স্বামীৰ নাম : সিমৰ্ন মাৰ্ভি ঘৰ নং : হাউচ নো. 216 বয়স : 23 লিঙ্গ : মহিলা	PVJ0129056 ফটো উপলব্ধ	1101 নাম : লক্ষী মাৰ্ভি পিতাৰ নাম : চুকলা মাৰ্ভি ঘৰ নং : হাউচ নো 216 বয়স : 19 লিঙ্গ : মহিলা	PVJ0126649 ফটো উপলব্ধ
S 1102 নাম : চিলাছ মুৰ্ম পিতাৰ নাম : গীংগু মুৰ্ম ঘৰ নং : N/A বয়স : 40 লিঙ্গ : পুৰুষ	LQX1174794 ফটো উপলব্ধ	1103 নাম : মামনি বৰ্মন পিতাৰ নাম : মাহিম বৰ্মন ঘৰ নং : বাৰ্লেজ মজৰ গাঁও বয়স : 27 লিঙ্গ : মহিলা	PVJ0118109 ফটো উপলব্ধ	S 1104 নাম : সুমিত্ৰা মাৰ্ভি স্বামীৰ নাম : জল হেমব্ৰম ঘৰ নং : বাৰ্লেজ নো. 1 বাটাৰাৰী বয়স : 33 লিঙ্গ : মহিলা	PVJ0078055 ফটো উপলব্ধ



1105	1	PVJ0150508
নাম : বিষনাথ গৌড় পিতাৰ নাম: কালি চৰন গৌড় ঘৰ নং : 38 বয়স : 28 লিঙ্গ : পুৰুষ		
ফটো উপলব্ধ		

1106	1	PVJ0150664
নাম : খৰুৰমদৌ বসুমতাৰী পিতাৰ নাম: ৰবিৰাম বসুমতাৰী ঘৰ নং : 148 বয়স : 20 লিঙ্গ : পুৰুষ		
ফটো উপলব্ধ		

1107	1	PVJ0150680
নাম : গৌতম বসুমতাৰী পিতাৰ নাম: ৰবিৰাম বসুমতাৰী ঘৰ নং : 148 বয়স : 23 লিঙ্গ : পুৰুষ		
ফটো উপলব্ধ		

1108	1	PVJ0150995
নাম : ৰবিনা কিস্কু পিতাৰ নাম: ৰমেশ কিস্কু ঘৰ নং : 75 বয়স : 20 লিঙ্গ : মহিলা		
ফটো উপলব্ধ		

1109	1	PVJ0151225
নাম : টংক বাহাদুৰ মগৰ পিতাৰ নাম: নিৰ বাহাদুৰ মগৰ ঘৰ নং : 122 বয়স : 20 লিঙ্গ : পুৰুষ		
ফটো উপলব্ধ		

1110	1	PVJ0151324
নাম : সবিতা দেবী পিতাৰ নাম: গনেশ বাহাদুৰ ছেত্ৰী ঘৰ নং : 113 বয়স : 19 লিঙ্গ : মহিলা		
ফটো উপলব্ধ		

1111	1	PVJ0151332
নাম : বন্দনা দেবী পিতাৰ নাম: গনেশ বাহাদুৰ ছেত্ৰী ঘৰ নং : 113 বয়স : 20 লিঙ্গ : মহিলা		
ফটো উপলব্ধ		

1112	1	LQX0338079
নাম : ৰাইচমাই দৈমাৰী স্বামীৰ নাম: নরজিত হাজোৱাৰা ঘৰ নং : 70 বয়স : 37 লিঙ্গ : মহিলা		
ফটো উপলব্ধ		

1113	1	HCK0390773
নাম : ৰীশা দৈমাৰী পিতাৰ নাম: ৰেকন দৈমাৰী ঘৰ নং : 72 খ বয়স : 23 লিঙ্গ : মহিলা		
ফটো উপলব্ধ		

1114	1	PVJ0184861
নাম : পঙ্কজ দাস পিতাৰ নাম: বনজিত দাস ঘৰ নং : 249 বয়স : 18 লিঙ্গ : পুৰুষ		
ফটো উপলব্ধ		

1115	1	CCY1403625
নাম : গমা থাপা পিতাৰ নাম: শংকৰ থাপা ঘৰ নং : 114 বয়স : 24 লিঙ্গ : মহিলা		
ফটো উপলব্ধ		



1116	1	PVJ0194886
নাম : গীতা গোড় পিতাৰ নাম : বৈসাকু গোড় ঘৰ নং : 40 বয়স : 21 লিঙ্গ : মহিলা		ফটো উপলব্ধ

1117	1	PVJ0199398
নাম : উমা দেবী পিতাৰ নাম : ধৰম ছেত্ৰী ঘৰ নং : 130 বয়স : 20 লিঙ্গ : মহিলা		ফটো উপলব্ধ

1118	1	PVJ0199414
নাম : সাগৰ প্ৰধান পিতাৰ নাম : গনেশ বাহাদুৰ প্ৰধান ঘৰ নং : 157 বয়স : 21 লিঙ্গ : পুৰুষ		ফটো উপলব্ধ

ভোটাৰৰ সাৰাংশ

A) ভোটাৰৰ সংখ্যা

	তালিকাৰ প্ৰকাৰ	তালিকাৰ চিনাক্তকৰণ	ভোটাৰৰ সংখ্যা							
			পুৰুষ	মহিলা	৩য় লিঙ্গ	মুঠ				
I	মূল তালিকা	মূল তালিকা	বিশেষ সংশোধন, 2026 চনৰ পূৰ্বৰ 2025 চনৰ মূল তালিকাৰ লগত থকা সংযোজন সমূহ একত্ৰিতকৰন কৰা তালিকা।				531	573	0	1104
II	যোগ তালিকা	পৰিপূৰক 1	বিশেষ সংক্ষিপ্ত সংশোধন, 2026				5	6	0	11
		পৰিপূৰক 2	অনবিচ্ছিন্ন সংশোধন 2026				1	2	0	3
			মুঠ				6	8	0	14
III	বিয়োজন তালিকা	পৰিপূৰক 1	বিশেষ সংক্ষিপ্ত সংশোধন, 2026				55	53	0	108
		পৰিপূৰক 2	অনবিচ্ছিন্ন সংশোধন 2026				0	3	0	3
			মুঠ				55	56	0	111
IV	লিংগ ক্ষেত্ৰত পৰিবৰ্তনৰ বাবে পাৰ্থক্য					0	0	0	0	
এই সংশোধনৰ পিছত ভোটাৰ তালিকাত ভোটাৰৰ মুঠ সংখ্যা (I+II-III+IV)						482	525	0	1007	

B) শুধৰনীৰ সংখ্যা

তালিকাৰ প্ৰকাৰ	তালিকাৰ চিনাক্তকৰণ	শুধৰনীৰ সংখ্যা
পৰিপূৰক 1	বিশেষ সংক্ষিপ্ত সংশোধন, 2026	6
পৰিপূৰক 2	অনবিচ্ছিন্ন সংশোধন 2026	7
	মুঠ	13

নিৰ্বাচক পঞ্জীয়ন বিষয়াৰ স্বাক্ষৰ

E-মৃত, S-স্থানান্তৰিত/ বাসস্থান পৰিবৰ্তন, R-প্ৰতিলিপি, M-নিখোজ, Q-অযোগ্য