



ভোটাৰ তালিকা 2026 S03 অসম

বিধানসভা সমষ্টিৰ নম্বৰ, নাম আৰু সংৰক্ষণৰ স্থিতি : 46 - ওদালগুৰি (অনুসূচিত জনজাতি)		খণ্ড নং : 62																			
এই বিধানসভা সমষ্টিত কোন সংসদীয় সমষ্টিৰ অন্তৰ্গত তাৰ নম্বৰ, নাম আৰু সংৰক্ষণ স্থিতি : 4 - দৰং-ওদালগুৰি (সাধাৰণ)																					
1. সংশোধনৰ বিৱৰণ																					
সংশোধনৰ বছৰ	2026	তালিকাৰ চিনাক্তকৰণ																			
ভিত্তি তাৰিখ	01-04-2026	বিশেষ সংশোধন, 2026 চনৰ পূৰ্বৰ 2025 চনৰ মূল তালিকাৰ লগত থকা সংযোজন সমূহ একত্ৰিতকৰণ কৰা তালিকা।																			
সংশোধনৰ প্ৰকাৰ	বিশেষ সংশোধন 2026																				
প্ৰকাশনৰ তাৰিখ	23-03-2026																				
2. খণ্ড আৰু ভোটগ্ৰহন কেন্দ্ৰৰ বিৱৰণ																					
খণ্ডৰ অন্তৰ্গত এলেকা সমূহৰ নম্বৰ আৰু নাম																					
1-১ নং গৰৈবাৰী	<table border="1" style="width: 100%; border-collapse: collapse;"> <tr> <td>মূল চহৰ/গাওঁ</td> <td>: চপন গাওঁ</td> </tr> <tr> <td>ৱাৰ্ড নং</td> <td>:</td> </tr> <tr> <td>ডাকঘৰ</td> <td>: ভৈৰবকুণ্ড</td> </tr> <tr> <td>পুলিচ থানা</td> <td>: ভৈৰবকুণ্ড</td> </tr> <tr> <td>ব্লক</td> <td>: ওদালগুৰি (অংশ-১)</td> </tr> <tr> <td>ৰাজহ চক্ৰ</td> <td>: ওদালগুৰি</td> </tr> <tr> <td>জিলা</td> <td>: ওদালগুৰি</td> </tr> <tr> <td>পিনকোড</td> <td>: 784513</td> </tr> </table>					মূল চহৰ/গাওঁ	: চপন গাওঁ	ৱাৰ্ড নং	:	ডাকঘৰ	: ভৈৰবকুণ্ড	পুলিচ থানা	: ভৈৰবকুণ্ড	ব্লক	: ওদালগুৰি (অংশ-১)	ৰাজহ চক্ৰ	: ওদালগুৰি	জিলা	: ওদালগুৰি	পিনকোড	: 784513
মূল চহৰ/গাওঁ	: চপন গাওঁ																				
ৱাৰ্ড নং	:																				
ডাকঘৰ	: ভৈৰবকুণ্ড																				
পুলিচ থানা	: ভৈৰবকুণ্ড																				
ব্লক	: ওদালগুৰি (অংশ-১)																				
ৰাজহ চক্ৰ	: ওদালগুৰি																				
জিলা	: ওদালগুৰি																				
পিনকোড	: 784513																				
3. ভোটগ্ৰহন কেন্দ্ৰৰ বিৱৰণ																					
ভোটগ্ৰহন কেন্দ্ৰৰ নম্বৰ আৰু নাম :	ভোটগ্ৰহন কেন্দ্ৰৰ প্ৰকাৰ (পুৰুষ/মহিলা/সাধাৰণ)		সাধাৰণ																		
62 - স্বপনগাওঁ প্ৰাথমিক বিদ্যালয় (বাওঁফাল)	খণ্ডৰ অন্তৰ্গত সহায়ক ভোটগ্ৰহন কেন্দ্ৰৰ সংখ্যা :		0																		
ভোটগ্ৰহন কেন্দ্ৰৰ ঠিকনা :																					
স্বপনগাওঁ প্ৰাথমিক বিদ্যালয়, 2, চপন গাওঁ পোঃঅঃ-ভৈৰবকুণ্ড জিলা-ওদালগুৰি ৭৮৪৫১৩																					
4. ভোটাৰৰ সংখ্যা																					
আৰম্ভনি ক্ৰমিক নং	শেষ ক্ৰমিক নং	মুঠ ভোটাৰ																			
		পুৰুষ	মহিলা	৩য় লিঙ্গ	মুঠ																
1	936	432	421	0	853																

নিৰ্বাচক পঞ্জীয়ন বিষয়াৰ স্বাক্ষৰ

Nazri Naksha

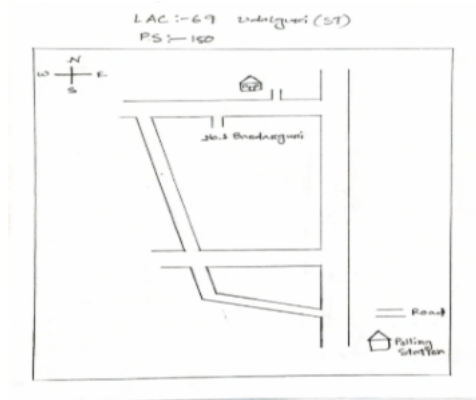

Google Map View



Polling Station Building Front View



ভোটগ্ৰহন কেন্দ্ৰৰ সন্মুখৰ দৃশ্য



Cad View

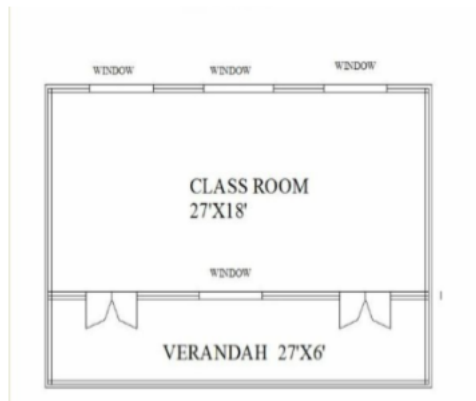

Key MAP View

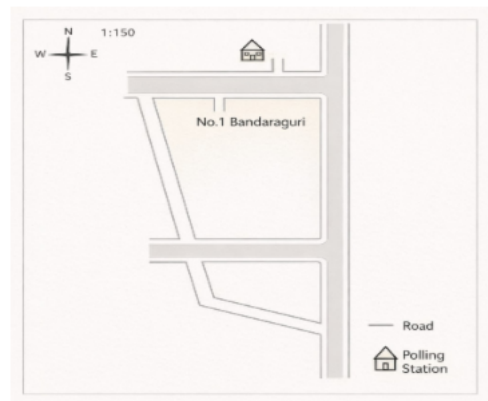



1 নাম : ফুলমনি হেমব্রম স্বামীৰ নাম : ধেনা কিস্কু ঘৰ নং : 1 বয়স : 60 লিঙ্গ : মহিলা	LQX1188596 ফটো উপলব্ধ	2 নাম : কালু কিস্কু পিতাৰ নাম : ধেনা কিস্কু ঘৰ নং : 1 বয়স : 45 লিঙ্গ : পুৰুষ	LQX1188609 ফটো উপলব্ধ	3 নাম : চুমি বাস্কে স্বামীৰ নাম : কালু কিস্কু ঘৰ নং : 1 বয়স : 35 লিঙ্গ : মহিলা	LQX1622793 ফটো উপলব্ধ
4 নাম : ঠেপা হজদা পিতাৰ নাম : বামায় হাজদা ঘৰ নং : 2 বয়স : 55 লিঙ্গ : পুৰুষ	LQX1188610 ফটো উপলব্ধ	5 নাম : সুমি মুৰ্মু স্বামীৰ নাম : ঠেপা হজদা ঘৰ নং : 2 বয়স : 50 লিঙ্গ : মহিলা	LQX1188621 ফটো উপলব্ধ	6 নাম : সুনিৰাম হাচদা পিতাৰ নাম : থেপা হাচদা ঘৰ নং : 2 বয়স : 26 লিঙ্গ : পুৰুষ	PVJ0135905 ফটো উপলব্ধ
7 নাম : বুদ্ধিন টুডু স্বামীৰ নাম : সুনিৰাম হাচদা ঘৰ নং : 2 বয়স : 21 লিঙ্গ : মহিলা	PVJ0135897 ফটো উপলব্ধ	8 নাম : লাল হাচদা অন্যান্য : বামাই হাচদা ঘৰ নং : 3 বয়স : 73 লিঙ্গ : পুৰুষ	LQX1188632 ফটো উপলব্ধ	9 নাম : নামেশ্বৰী মছাহাৰী স্বামীৰ নাম : বিকেন্দ্র বসুমতাৰী ঘৰ নং : 3 বয়স : 47 লিঙ্গ : মহিলা	LQX0204149 ফটো উপলব্ধ
10 নাম : কান্দনি হেমব্রম স্বামীৰ নাম : লাল হাজদা ঘৰ নং : 3 বয়স : 45 লিঙ্গ : মহিলা	LQX1188643 ফটো উপলব্ধ	S 11 নাম : অৰ্চিৰা মছাহাৰী পিতাৰ নাম : বিকেন্দ্র মছাহাৰী ঘৰ নং : 3 বয়স : 43 লিঙ্গ : মহিলা	LQX0204206 ফটো উপলব্ধ	12 নাম : মিবৰ্জন মছাহাৰী পিতাৰ নাম : বিকেন্দ্র মছাহাৰী ঘৰ নং : 3 বয়স : 40 লিঙ্গ : পুৰুষ	LQX0204248 ফটো উপলব্ধ
13 নাম : নিৰপমা মছাহাৰী পিতাৰ নাম : বিকেন্দ্র মছাহাৰী ঘৰ নং : 3 বয়স : 34 লিঙ্গ : মহিলা	LQX0204446 ফটো উপলব্ধ	14 নাম : লক্ষী হাসদা পিতাৰ নাম : লাল হাসদা ঘৰ নং : 3 বয়স : 27 লিঙ্গ : মহিলা	PVJ0076190 ফটো উপলব্ধ	15 নাম : চুমি হাসদা পিতাৰ নাম : লাল হাসদা ঘৰ নং : 3 বয়স : 27 লিঙ্গ : মহিলা	PVJ0139881 ফটো উপলব্ধ
16 নাম : নাৰায়ন হাজদা পিতাৰ নাম : চুন্দ হাজদা ঘৰ নং : 8 বয়স : 65 লিঙ্গ : পুৰুষ	LQX1188654 ফটো উপলব্ধ	17 নাম : দীলিপ হাচদা পিতাৰ নাম : লক্ষণ হাচদা ঘৰ নং : 8 বয়স : 47 লিঙ্গ : পুৰুষ	LQX1622500 ফটো উপলব্ধ	18 নাম : লক্ষীৰাম হাচদা পিতাৰ নাম : লক্ষণ হাচদা ঘৰ নং : 8 বয়স : 46 লিঙ্গ : পুৰুষ	LQX1622522 ফটো উপলব্ধ
19 নাম : চুন্দা হাজদা পিতাৰ নাম : নাৰায়ন হাজদা ঘৰ নং : 8 বয়স : 46 লিঙ্গ : পুৰুষ	LQX1188676 ফটো উপলব্ধ	20 নাম : মাখোল হাজদা পিতাৰ নাম : নাৰায়ন হাজদা ঘৰ নং : 8 বয়স : 44 লিঙ্গ : পুৰুষ	LQX1188687 ফটো উপলব্ধ	21 নাম : বালে চৰেন স্বামীৰ নাম : লক্ষীৰাম হাচদা ঘৰ নং : 8 বয়স : 41 লিঙ্গ : মহিলা	LQX1622771 ফটো উপলব্ধ
22 নাম : লাটমৈ ম্যাৰ্ভি স্বামীৰ নাম : দীলিপ হাচদা ঘৰ নং : 8 বয়স : 37 লিঙ্গ : মহিলা	LQX1622497 ফটো উপলব্ধ	23 নাম : বাৰ্কু হাচদা পিতাৰ নাম : নাৰায়ন হাচদা ঘৰ নং : 8 বয়স : 33 লিঙ্গ : পুৰুষ	LQX1622486 ফটো উপলব্ধ	24 নাম : দুমনী টুডু স্বামীৰ নাম : চুন্দা হাসদা ঘৰ নং : 4 বয়স : 32 লিঙ্গ : মহিলা	PVJ0076224 ফটো উপলব্ধ
25 নাম : সুসানা চৰেন স্বামীৰ নাম : বাৰ্কু হাসদা ঘৰ নং : 4 বয়স : 28 লিঙ্গ : মহিলা	PVJ0076208 ফটো উপলব্ধ	26 নাম : নিৰু হাচদা পিতাৰ নাম : নাৰায়ন হাচদা ঘৰ নং : 4 বয়স : 25 লিঙ্গ : মহিলা	LQX7696305 ফটো উপলব্ধ	27 নাম : সুনিতা হাসদা পিতাৰ নাম : লক্ষীৰাম হাচদা ঘৰ নং : 4 বয়স : 25 লিঙ্গ : মহিলা	PVJ0139899 ফটো উপলব্ধ
R 28 নাম : নিৰু হাঁসদা পিতাৰ নাম : নাৰায়ণ হাঁসদা ঘৰ নং : 4 বয়স : 24 লিঙ্গ : মহিলা	LQX7661473 ফটো উপলব্ধ	29 নাম : বদন হাচদা পিতাৰ নাম : চুন্দা হাচদা ঘৰ নং : 4 বয়স : 20 লিঙ্গ : পুৰুষ	PVJ0135855 ফটো উপলব্ধ	30 নাম : দীক মুৰ্মু পিতাৰ নাম : ভৌলা মুৰ্মু ঘৰ নং : 4 ক বয়স : 21 লিঙ্গ : পুৰুষ	PVJ0138636 ফটো উপলব্ধ



31 নাম : সুনীথা চৰেন পিতাৰ নাম: সাতোকা হেমব্রম ঘৰ নং : 8 বয়স : 29 লিঙ্গ : মহিলা	LQX0220798 ফটো উপলব্ধ	32 নাম : ভোলা মুৰ্মু পিতাৰ নাম: লীলা মুৰ্মু ঘৰ নং : 8 বয়স : 50 লিঙ্গ : পুৰুষ	LQX1188698 ফটো উপলব্ধ	33 নাম : ৰামেশ্বৰ বেছৰা পিতাৰ নাম: যাদু বেছৰা ঘৰ নং : 9 বয়স : 41 লিঙ্গ : পুৰুষ	LQX1188734 ফটো উপলব্ধ
34 নাম : চানৰায় চৰেন পিতাৰ নাম: জেঠা চৰেন ঘৰ নং : 8 বয়স : 50 লিঙ্গ : পুৰুষ	LQX1188745 ফটো উপলব্ধ	35 নাম : টিপি চৰেন স্বামীৰ নাম: চানৰায় চৰেন ঘৰ নং : 8 বয়স : 45 লিঙ্গ : মহিলা	LQX1188756 ফটো উপলব্ধ	36 নাম : ৰামাই চৰেন পিতাৰ নাম: জেঠা চৰেন ঘৰ নং : 8 বয়স : 45 লিঙ্গ : মহিলা	LQX1188767 ফটো উপলব্ধ
37 নাম : বাংগী হাছদা পিতাৰ নাম: ৰামাই চৰেন ঘৰ নং : 8 বয়স : 42 লিঙ্গ : মহিলা	LQX1188778 ফটো উপলব্ধ	38 নাম : বালে চৰেন স্বামীৰ নাম: লক্ষীৰাম হাচদা ঘৰ নং : 8 বয়স : 34 লিঙ্গ : মহিলা	LQX0259739 ফটো উপলব্ধ	39 নাম : কামৰূ চৰেন পিতাৰ নাম: চানৰায় চৰেন ঘৰ নং : 8 বয়স : 24 লিঙ্গ : পুৰুষ	PVJ0135863 ফটো উপলব্ধ
40 নাম : টিকু চৰেন পিতাৰ নাম: ছানৰায় চৰেন ঘৰ নং : 8 বয়স : 21 লিঙ্গ : পুৰুষ	PVJ0138651 ফটো উপলব্ধ	41 নাম : মন্দল হেমব্রম পিতাৰ নাম: চোতকা হেমব্রম ঘৰ নং : 10 বয়স : 42 লিঙ্গ : পুৰুষ	LQX0009323 ফটো উপলব্ধ	42 নাম : ঠেবেলে চৰন স্বামীৰ নাম: মন্দল হেমব্রম ঘৰ নং : 10 বয়স : 37 লিঙ্গ : মহিলা	LQX0009324 ফটো উপলব্ধ
43 নাম : কাৰন মাৰ্দি পিতাৰ নাম: বিজয় মাৰ্দি ঘৰ নং : 11 বয়স : 70 লিঙ্গ : পুৰুষ	LQX1188825 ফটো উপলব্ধ	44 নাম : বুদিন টুডু স্বামীৰ নাম: কাৰন মাৰ্দি ঘৰ নং : 11 বয়স : 65 লিঙ্গ : মহিলা	LQX1188836 ফটো উপলব্ধ	45 নাম : বিনোদ মাৰ্দি পিতাৰ নাম: চটু মাৰ্দি ঘৰ নং : 11 বয়স : 37 লিঙ্গ : পুৰুষ	LQX0486365 ফটো উপলব্ধ
46 নাম : চম্পা মাৰ্দি পিতাৰ নাম: কৰণ মাৰ্দি ঘৰ নং : 11 বয়স : 28 লিঙ্গ : মহিলা	LQX0482612 ফটো উপলব্ধ	47 নাম : বাচি মুৰ্মু স্বামীৰ নাম: গোপাল হাজদা ঘৰ নং : 12 বয়স : 55 লিঙ্গ : মহিলা	LQX1188858 ফটো উপলব্ধ	48 নাম : দুলা হাচদা পিতাৰ নাম: গোপাল হাচদা ঘৰ নং : 12 বয়স : 33 লিঙ্গ : পুৰুষ	LQX0009325 ফটো উপলব্ধ
49 নাম : নাৰায়ণ হাঁসদা পিতাৰ নাম: গোপাল হাঁসদা ঘৰ নং : 12 বয়স : 25 লিঙ্গ : পুৰুষ	LQX0447987 ফটো উপলব্ধ	50 নাম : সোনা টুডু স্বামীৰ নাম: দুলা হাচদা ঘৰ নং : 12 বয়স : 25 লিঙ্গ : মহিলা	LQX1155399 ফটো উপলব্ধ	51 নাম : সূতখী বাস্ক স্বামীৰ নাম: নাৰায়ন হাচদা ঘৰ নং : 12 বয়স : 22 লিঙ্গ : মহিলা	PVJ0076133 ফটো উপলব্ধ
E 52 নাম : শুকুৰমনি হাছদা মাতৃৰ নাম: বাচি মুৰ্মু ঘৰ নং : 12 বয়স : 20 লিঙ্গ : মহিলা	PVJ0066456 ফটো উপলব্ধ	53 নাম : বুদ্রাই টুডু পিতাৰ নাম: বন্দু টুডু ঘৰ নং : 13 বয়স : 39 লিঙ্গ : পুৰুষ	LQX1188892 ফটো উপলব্ধ	54 নাম : চম টুডু পিতাৰ নাম: বন্দু টুডু ঘৰ নং : 13 বয়স : 35 লিঙ্গ : পুৰুষ	LQX0009326 ফটো উপলব্ধ
55 নাম : ফুলমনি মাৰ্দি পিতাৰ নাম: বুদ্রাই টুডু ঘৰ নং : 13 বয়স : 35 লিঙ্গ : মহিলা	LQX1194656 ফটো উপলব্ধ	56 নাম : সোনা মণি চৰেন স্বামীৰ নাম: চম টুডু ঘৰ নং : 13 বয়স : 33 লিঙ্গ : মহিলা	LQX1194703 ফটো উপলব্ধ	57 নাম : হীৰামনি মুৰ্মু স্বামীৰ নাম: বিৰাম মাৰ্দি ঘৰ নং : 18 বয়স : 50 লিঙ্গ : মহিলা	LQX1188916 ফটো উপলব্ধ
58 নাম : নুনকা মাৰ্দি পিতাৰ নাম: বিৰাম মাৰ্দি ঘৰ নং : 18 বয়স : 29 লিঙ্গ : পুৰুষ	LQX0156232 ফটো উপলব্ধ	59 নাম : মোহন অধীকাৰি মাতৃৰ নাম: গোমা দেৱী ঘৰ নং : 18 বয়স : 28 লিঙ্গ : পুৰুষ	LQX0156661 ফটো উপলব্ধ	60 নাম : চুমি হেমব্রম পিতাৰ নাম: নুনকা মাৰ্দি ঘৰ নং : 14 বয়স : 26 লিঙ্গ : মহিলা	PVJ0135871 ফটো উপলব্ধ



61 নাম : শিবলাল মাৰ্দি পিতাৰ নাম: বিৰাম মাৰ্দি ঘৰ নং : 14 বয়স : 19 লিঙ্গ : পুৰুষ	PVJ0135889 ফটো উপলব্ধ	E 62 নাম : টীকাৰাম টুডু পিতাৰ নাম: বুধৰাই টুডু ঘৰ নং : 38 বয়স : 38 লিঙ্গ : পুৰুষ	LQX1188938 ফটো উপলব্ধ	S 63 নাম : সুমিত্ৰা টুডু পিতাৰ নাম: টীকাৰাম টুডু ঘৰ নং : 35 বয়স : 35 লিঙ্গ : মহিলা	LQX0009327 ফটো উপলব্ধ
64 নাম : বুধৰাই টুডু পিতাৰ নাম: টীকাৰাম টুডু ঘৰ নং : 15 বয়স : 31 লিঙ্গ : পুৰুষ	LQX0009328 ফটো উপলব্ধ	# 65 নাম : শুকুৰমনি হেমব্ৰম পিতাৰ নাম: বুধৰাই টুডু ঘৰ নং : 15 বয়স : 31 লিঙ্গ : মহিলা	LQX7244588 ফটো উপলব্ধ	66 নাম : দুৰ্গা টুডু পিতাৰ নাম: টীকাৰাম টুডু ঘৰ নং : 15 বয়স : 27 লিঙ্গ : পুৰুষ	LQX0475673 ফটো উপলব্ধ
67 নাম : ফুলমনি টুডু পিতাৰ নাম: টীকাৰাম টুডু ঘৰ নং : 15 বয়স : 21 লিঙ্গ : মহিলা	PVJ0094243 ফটো উপলব্ধ	68 নাম : ফামী বসুমতাৰী স্বামীৰ নাম: মানৈল বসুমতাৰী ঘৰ নং : 15 বয়স : 21 লিঙ্গ : মহিলা	PVJ0100834 ফটো উপলব্ধ	69 নাম : খাপৰা মাৰ্দি স্বামীৰ নাম: ঠাকুৰ টুডু ঘৰ নং : 15 বয়স : 50 লিঙ্গ : মহিলা	LQX1188961 ফটো উপলব্ধ
70 নাম : দেওনা চৰেন স্বামীৰ নাম: দেবি টুডু ঘৰ নং : 19 বয়স : 56 লিঙ্গ : মহিলা	LQX1188983 ফটো উপলব্ধ	71 নাম : মংগল টুডু পিতাৰ নাম: দেবি টুডু ঘৰ নং : 19 বয়স : 41 লিঙ্গ : পুৰুষ	LQX1188994 ফটো উপলব্ধ	72 নাম : নীলমনী হাসদা স্বামীৰ নাম: মোংগল টুডু ঘৰ নং : 19 বয়স : 33 লিঙ্গ : মহিলা	LQX0400077 ফটো উপলব্ধ
73 নাম : চুমী টুডু পিতাৰ নাম: দেবী টুডু ঘৰ নং : 19 বয়স : 32 লিঙ্গ : মহিলা	LQX0153411 ফটো উপলব্ধ	74 নাম : লক্ষীৰাম টুডু পিতাৰ নাম: দেৱী টুডু ঘৰ নং : 19 বয়স : 30 লিঙ্গ : পুৰুষ	LQX0156562 ফটো উপলব্ধ	75 নাম : চুকল টুডু পিতাৰ নাম: দেৱী টুডু ঘৰ নং : 19 বয়স : 28 লিঙ্গ : পুৰুষ	LQX0156802 ফটো উপলব্ধ
76 নাম : চলমা চৰেন স্বামীৰ নাম: সুকল টুডু ঘৰ নং : 19 বয়স : 23 লিঙ্গ : মহিলা	LQX0575928 ফটো উপলব্ধ	S 77 নাম : বুধৰাই টুডু পিতাৰ নাম: কানু টুডু ঘৰ নং : 19 বয়স : 67 লিঙ্গ : পুৰুষ	LQX1189000 ফটো উপলব্ধ	S 78 নাম : চোনা কিস্ক স্বামীৰ নাম: বুধৰাই টুডু ঘৰ নং : 19 বয়স : 58 লিঙ্গ : মহিলা	LQX1189011 ফটো উপলব্ধ
S 79 নাম : সুনিৰাম টুডু পিতাৰ নাম: বুধৰাই টুডু ঘৰ নং : 19 বয়স : 42 লিঙ্গ : পুৰুষ	LQX1189022 ফটো উপলব্ধ	S 80 নাম : মনিকা মূৰ্ম স্বামীৰ নাম: সুনিৰাম টুডু ঘৰ নং : 19 বয়স : 40 লিঙ্গ : মহিলা	LQX1189033 ফটো উপলব্ধ	S 81 নাম : পাৰ্বতী টুডু পিতাৰ নাম: বুধৰাই টুডু ঘৰ নং : 19 বয়স : 40 লিঙ্গ : মহিলা	LQX1189044 ফটো উপলব্ধ
S 82 নাম : মতিলাল টুডু পিতাৰ নাম: বুধৰাই টুডু ঘৰ নং : 19 বয়স : 38 লিঙ্গ : পুৰুষ	LQX1189055 ফটো উপলব্ধ	S 83 নাম : মংগলী টুডু পিতাৰ নাম: বুধৰাই টুডু ঘৰ নং : 19 বয়স : 35 লিঙ্গ : মহিলা	LQX0179218 ফটো উপলব্ধ	84 নাম : অৰ্জুন টুডু পিতাৰ নাম: চমায় টুডু ঘৰ নং : 20 বয়স : 57 লিঙ্গ : পুৰুষ	LQX1622715 ফটো উপলব্ধ
85 নাম : সনমনী চৰেন স্বামীৰ নাম: অৰ্জুন টুডু ঘৰ নং : 20 বয়স : 44 লিঙ্গ : মহিলা	LQX0487355 ফটো উপলব্ধ	86 নাম : জেঠা টুডু পিতাৰ নাম: চমায় টুডু ঘৰ নং : 20 বয়স : 40 লিঙ্গ : পুৰুষ	LQX1189088 ফটো উপলব্ধ	87 নাম : মাইন চৰেন স্বামীৰ নাম: জেঠা টুডু ঘৰ নং : 20 বয়স : 36 লিঙ্গ : মহিলা	LQX0009329 ফটো উপলব্ধ
88 নাম : বাবুজি টুডু পিতাৰ নাম: অৰ্জুন টুডু ঘৰ নং : 20 বয়স : 33 লিঙ্গ : পুৰুষ	LQX0183129 ফটো উপলব্ধ	89 নাম : সুনিল টুডু পিতাৰ নাম: চমাই টুডু ঘৰ নং : 20 বয়স : 26 লিঙ্গ : পুৰুষ	LQX0215491 ফটো উপলব্ধ	90 নাম : সনোতী হাঁসুদা স্বামীৰ নাম: বাবুজী টুডু ঘৰ নং : 20 বয়স : 24 লিঙ্গ : মহিলা	LQX7669849 ফটো উপলব্ধ



91 নাম : কৈলাশ ছেত্ৰী পিতাৰ নাম : বামবাহাদুৰ ছেত্ৰী ঘৰ নং : ২১ বয়স : 62 লিঙ্গ : পুৰুষ	LQX1189099 ফটো উপলব্ধ	92 নাম : বামমায়্যা দেবী স্বামীৰ নাম : কৈলাশ ছেত্ৰী ঘৰ নং : ২১ বয়স : 57 লিঙ্গ : মহিলা	LQX1189102 ফটো উপলব্ধ	93 নাম : দেবী লাল ছেত্ৰী পিতাৰ নাম : কৈলাশ ছেত্ৰী ঘৰ নং : ২১ বয়স : 43 লিঙ্গ : পুৰুষ	LQX1189113 ফটো উপলব্ধ
#2 94 নাম : বিষ্ণু কুমাৰী দেবী স্বামীৰ নাম : দেৱীলাল ছেত্ৰী ঘৰ নং : ২১ বয়স : 34 লিঙ্গ : মহিলা	LQX1194758 ফটো উপলব্ধ	95 নাম : মেনকা দেবী স্বামীৰ নাম : শিবলাল ঘৰ নং : ২৩ বয়স : 61 লিঙ্গ : মহিলা	LQX1189135 ফটো উপলব্ধ	96 নাম : নৰ্মদা দেবী পিতাৰ নাম : শিবলাল ঘৰ নং : ২৩ বয়স : 41 লিঙ্গ : মহিলা	LQX1189146 ফটো উপলব্ধ
97 নাম : যোগৰাজ খড়্গবাহাদুৰ ৰেগী অন্যান্য : মেনকা দেবী ঘৰ নং : ২৩ বয়স : 35 লিঙ্গ : পুৰুষ	PVJ0034058 ফটো উপলব্ধ	S 98 নাম : বিজয় খৰ্কা পিতাৰ নাম : নৰবীৰ খৰ্কা ঘৰ নং : ২৩ বয়স : ৪৩ লিঙ্গ : পুৰুষ	LQX0052076 ফটো উপলব্ধ	99 নাম : মন বাহাদুৰ ছেত্ৰী পিতাৰ নাম : কৰ্ণ ছেত্ৰী ঘৰ নং : ২৫ বয়স : 57 লিঙ্গ : পুৰুষ	LQX1189179 ফটো উপলব্ধ
100 নাম : বুদ বাহাদুৰ ছেত্ৰী পিতাৰ নাম : কৰ্ণ বাহাদুৰ ছেত্ৰী ঘৰ নং : ২৫ বয়স : 55 লিঙ্গ : পুৰুষ	LQX1189157 ফটো উপলব্ধ	101 নাম : মনিৰাম ছেত্ৰী পিতাৰ নাম : কৰ্ণ ছেত্ৰী ঘৰ নং : ২৫ বয়স : 51 লিঙ্গ : পুৰুষ	LQX1189180 ফটো উপলব্ধ	102 নাম : বাধীকা দেবী স্বামীৰ নাম : বুদবাহাদুৰ ছেত্ৰী ঘৰ নং : ২৫ বয়স : 45 লিঙ্গ : মহিলা	LQX1189168 ফটো উপলব্ধ
103 নাম : প্ৰীতম ছেত্ৰী পিতাৰ নাম : বুদ বাহাদুৰ ছেত্ৰী ঘৰ নং : ২৫ বয়স : 23 লিঙ্গ : পুৰুষ	LQX7657299 ফটো উপলব্ধ	104 নাম : প্ৰেম বাহাদুৰ ছেত্ৰী পিতাৰ নাম : নৰ বাহাদুৰ ছেত্ৰী ঘৰ নং : ২৬ বয়স : 61 লিঙ্গ : পুৰুষ	LQX1189237 ফটো উপলব্ধ	105 নাম : তিল কুমাৰী স্বামীৰ নাম : প্ৰেম বাহাদুৰ ছেত্ৰী ঘৰ নং : ২৬ বয়স : 50 লিঙ্গ : মহিলা	LQX1189248 ফটো উপলব্ধ
106 নাম : জিত বাহাদুৰ ছেত্ৰী পিতাৰ নাম : নৰ বাহাদুৰ ছেত্ৰী ঘৰ নং : ২৬ বয়স : 50 লিঙ্গ : পুৰুষ	LQX1189259 ফটো উপলব্ধ	107 নাম : কমলা দেবী স্বামীৰ নাম : মন বাহাদুৰ ছেত্ৰী ঘৰ নং : ২৬ বয়স : 48 লিঙ্গ : মহিলা	LQX1189191 ফটো উপলব্ধ	108 নাম : ভূমিমায়্যা দেবী স্বামীৰ নাম : জিত বাহাদুৰ ছেত্ৰী ঘৰ নং : ২৬ বয়স : 45 লিঙ্গ : মহিলা	LQX1189260 ফটো উপলব্ধ
109 নাম : মইনা দেবী স্বামীৰ নাম : মনিৰাম ছেত্ৰী ঘৰ নং : ২৬ বয়স : 44 লিঙ্গ : মহিলা	LQX1189204 ফটো উপলব্ধ	110 নাম : কেশৰ ছেত্ৰী পিতাৰ নাম : কৰ্ণ ছেত্ৰী ঘৰ নং : ২৬ বয়স : 44 লিঙ্গ : পুৰুষ	LQX1189215 ফটো উপলব্ধ	111 নাম : লোক বাহাদুৰ ছেত্ৰী অন্যান্য : সহদেব ছেত্ৰী ঘৰ নং : ২৬ বয়স : 43 লিঙ্গ : পুৰুষ	PVJ0045328 ফটো উপলব্ধ
112 নাম : সহদেব ছেত্ৰী পিতাৰ নাম : কৰ্ণ ছেত্ৰী ঘৰ নং : ২৬ বয়স : 41 লিঙ্গ : পুৰুষ	LQX1189226 ফটো উপলব্ধ	113 নাম : লক্ষ্মী দেবী পিতাৰ নাম : কৃষ্ণ ঠাকুৰী ঘৰ নং : ২৬ বয়স : 37 লিঙ্গ : মহিলা	HCK7042264 ফটো উপলব্ধ	114 নাম : হৰি মায়্যা দেবী পিতাৰ নাম : কেশৰ বাহাদুৰ ছেত্ৰী ঘৰ নং : ২৬ বয়স : 31 লিঙ্গ : মহিলা	LQX0009330 ফটো উপলব্ধ
115 নাম : দীপেন্দ্ৰ ছেত্ৰী পিতাৰ নাম : প্ৰেম বাঃ ছেত্ৰী ঘৰ নং : ২৬ বয়স : 28 লিঙ্গ : পুৰুষ	LQX0197418 ফটো উপলব্ধ	116 নাম : কবিতা পাৰ্থ পঞ্চল পিতাৰ নাম : প্ৰেম বাহাদুৰ ছেত্ৰী ঘৰ নং : ২৬ বয়স : 24 লিঙ্গ : মহিলা	PVJ0045351 ফটো উপলব্ধ	117 নাম : বাধা দেবী স্বামীৰ নাম : দীপেন্দ্ৰ ছেত্ৰী ঘৰ নং : ২৬ বয়স : 22 লিঙ্গ : মহিলা	PVJ0045369 ফটো উপলব্ধ
118 নাম : ববিতা ছেত্ৰী পিতাৰ নাম : প্ৰেম বাহাদুৰ ছেত্ৰী ঘৰ নং : ২৬ বয়স : 22 লিঙ্গ : মহিলা	PVJ0045401 ফটো উপলব্ধ	119 নাম : অম্বিকা দেবী স্বামীৰ নাম : বাৰ বাহাদুৰ ছেত্ৰী ঘৰ নং : ২৭ বয়স : 56 লিঙ্গ : মহিলা	LQX1189271 ফটো উপলব্ধ	120 নাম : মতিলাল সাগৰ পিতাৰ নাম : চেলোমান সাগৰ ঘৰ নং : ২৭ বয়স : 52 লিঙ্গ : পুৰুষ	LQX1622782 ফটো উপলব্ধ



121 নাম : পদম বাহাদুৰ ছেত্ৰী পিতাৰ নাম: বাৰ বাহাদুৰ ছেত্ৰী ঘৰ নং : ২৭ বয়স : 45 লিঙ্গ : পুৰুষ	LQX1189282 ফটো উপলব্ধ	122 নাম : দিপা দেবী পিতাৰ নাম: বাৰ বাহাদুৰ ছেত্ৰী ঘৰ নং : ২৭ বয়স : 43 লিঙ্গ : মহিলা	LQX1189293 ফটো উপলব্ধ	123 নাম : গোপাল সাগৰ পিতাৰ নাম: নন্দলাল সাগৰ ঘৰ নং : ২৭ বয়স : 42 লিঙ্গ : পুৰুষ	LQX0009331 ফটো উপলব্ধ
124 নাম : অজিত ছেত্ৰী পিতাৰ নাম: বাৰ বাহাদুৰ ছেত্ৰী ঘৰ নং : ২৭ বয়স : 41 লিঙ্গ : পুৰুষ	LQX1189306 ফটো উপলব্ধ	125 নাম : তাৰাবীৰ ছেত্ৰী পিতাৰ নাম: বাৰ বাহাদুৰ ছেত্ৰী ঘৰ নং : ২৭ বয়স : 39 লিঙ্গ : পুৰুষ	LQX1189317 ফটো উপলব্ধ	#2 126 নাম : ইন্দ্ৰ ছেত্ৰী মাতৃৰ নাম: অম্বিকা দেৱী ঘৰ নং : ২৭ বয়স : 34 লিঙ্গ : পুৰুষ	LQX0199059 ফটো উপলব্ধ
127 নাম : টংকমায়া ছেত্ৰী মাতৃৰ নাম: অম্বিকা দেৱী ঘৰ নং : ২৭ বয়স : 33 লিঙ্গ : মহিলা	LQX0199075 ফটো উপলব্ধ	128 নাম : বল বাহাদুৰ ছেত্ৰী মাতৃৰ নাম: অম্বিকা দেৱী ঘৰ নং : ২৭ বয়স : 32 লিঙ্গ : পুৰুষ	LQX0199158 ফটো উপলব্ধ	129 নাম : উৰ্মিলা দেবী মাতৃৰ নাম: অম্বিকা দেৱী ঘৰ নং : ২৭ বয়স : 28 লিঙ্গ : মহিলা	LQX0199315 ফটো উপলব্ধ
130 নাম : ধৰ্মৰাজ খড়কা চেত্ৰী পিতাৰ নাম: বাৰ বাহাদুৰ খড়কা চেত্ৰী ঘৰ নং : ২৭ বয়স : 23 লিঙ্গ : পুৰুষ	LQX0570606 ফটো উপলব্ধ	131 নাম : ৰাম বাহাদুৰ খড়কা চেত্ৰী পিতাৰ নাম: বাৰ বাহাদুৰ চেত্ৰী ঘৰ নং : ২৭ বয়স : 22 লিঙ্গ : পুৰুষ	LQX0559856 ফটো উপলব্ধ	132 নাম : ৰীতা সাগৰ স্বামীৰ নাম: গোপাল সাগৰ ঘৰ নং : ২৭ বয়স : 33 লিঙ্গ : মহিলা	LQX0009332 ফটো উপলব্ধ
E 133 নাম : ভীম বাহাদুৰ ছেত্ৰী পিতাৰ নাম: ৰাম বাহাদুৰ ছেত্ৰী ঘৰ নং : ২৮ বয়স : ৭২ লিঙ্গ : পুৰুষ	LQX1189339 ফটো উপলব্ধ	134 নাম : বিষ্ণুমায়া দেবী স্বামীৰ নাম: ভীম বাহাদুৰ ছেত্ৰী ঘৰ নং : ২৮ বয়স : 66 লিঙ্গ : মহিলা	LQX1189340 ফটো উপলব্ধ	135 নাম : অৰুন ছেত্ৰী পিতাৰ নাম: ভীম বাহাদুৰ ছেত্ৰী ঘৰ নং : ২৮ বয়স : 44 লিঙ্গ : পুৰুষ	LQX1189351 ফটো উপলব্ধ
136 নাম : পান মুৰ্ম স্বামীৰ নাম: মাখোল মুৰ্ম ঘৰ নং : ২৬ বয়স : 41 লিঙ্গ : মহিলা	LQX0479618 ফটো উপলব্ধ	137 নাম : গোমা দেবী পিতাৰ নাম: ভীম বাহাদুৰ ছেত্ৰী ঘৰ নং : ২৬ বয়স : 39 লিঙ্গ : মহিলা	LQX1189362 ফটো উপলব্ধ	E 138 নাম : কেশৰ বা: ছেত্ৰী পিতাৰ নাম: ৰাম বাহাদুৰ ছেত্ৰী ঘৰ নং : ৩০ বয়স : ৭৪ লিঙ্গ : পুৰুষ	LQX1189373 ফটো উপলব্ধ
139 নাম : পবিত্ৰা দেবী স্বামীৰ নাম: কেশৰ বা: ছেত্ৰী ঘৰ নং : ৩০ বয়স : 64 লিঙ্গ : মহিলা	LQX1189384 ফটো উপলব্ধ	140 নাম : ভক্ত বাহাদুৰ ছেত্ৰী পিতাৰ নাম: কেশৰ বা: ছেত্ৰী ঘৰ নং : ৩০ বয়স : 47 লিঙ্গ : পুৰুষ	LQX1189395 ফটো উপলব্ধ	141 নাম : কুল বাহাদুৰ ছেত্ৰী পিতাৰ নাম: কেশৰ বাহাদুৰ ছেত্ৰী ঘৰ নং : ৩০ বয়স : 45 লিঙ্গ : পুৰুষ	LQX1189408 ফটো উপলব্ধ
142 নাম : মন বাহাদুৰ চেত্ৰী পিতাৰ নাম: কেশৰ বাহাদুৰ ছেত্ৰী ঘৰ নং : ৩০ বয়স : 37 লিঙ্গ : পুৰুষ	LQX1189420 ফটো উপলব্ধ	S 143 নাম : ৰীতা ছেত্ৰী পিতাৰ নাম: সন্তোষ ভাণ্ডাৰী ঘৰ নং : ৩০ বয়স : ৪৫ লিঙ্গ : মহিলা	LQX1189431 ফটো উপলব্ধ	144 নাম : তুলসা ছেত্ৰী স্বামীৰ নাম: কুল বাহাদুৰ ছেত্ৰী ঘৰ নং : ৩০ বয়স : 33 লিঙ্গ : মহিলা	LQX1194690 ফটো উপলব্ধ
145 নাম : বিনীতা ছেত্ৰী স্বামীৰ নাম: মন বাহাদুৰ ছেত্ৰী ঘৰ নং : 30 বয়স : 26 লিঙ্গ : মহিলা	PVJ0045575 ফটো উপলব্ধ	E 146 নাম : মন বাহাদুৰ ছেত্ৰী পিতাৰ নাম: লাল বাহাদুৰ ছেত্ৰী ঘৰ নং : ৩১ বয়স : 6১ লিঙ্গ : পুৰুষ	LQX1622511 ফটো উপলব্ধ	147 নাম : দুৰ্গামায়া দেবী স্বামীৰ নাম: প্ৰেমপ্ৰসাদ শৰ্মা ঘৰ নং : ৩১ বয়স : 55 লিঙ্গ : মহিলা	LQX1189453 ফটো উপলব্ধ
148 নাম : ৰিণা বসুমতাৰী স্বামীৰ নাম: পৌজেন বসুমতাৰী ঘৰ নং : ৩১ বয়স : 46 লিঙ্গ : মহিলা	LQX0522813 ফটো উপলব্ধ	149 নাম : যমুনা দেৱী স্বামীৰ নাম: গংগা উপাধ্যায় ঘৰ নং : 31 বয়স : 44 লিঙ্গ : মহিলা	LQX1622544 ফটো উপলব্ধ	150 নাম : তাৰা শৰ্মা মাতৃৰ নাম: দুৰ্গামায়া দেৱী ঘৰ নং : 31 বয়স : 38 লিঙ্গ : মহিলা	PVJ0045609 ফটো উপলব্ধ



151 নাম : দিপেন্দ্ৰ শৰ্মা অন্যান্য: প্ৰেম প্ৰচাদ শৰ্মা ঘৰ নং : ৩১ বয়স : 31 লিঙ্গ : পুৰুষ	LQX0207845 ফটো উপলব্ধ	152 নাম : মীন্ট বসুমতাৰী পিতাৰ নাম: পৌজেন বসুমতাৰী ঘৰ নং : ৩১ বয়স : 26 লিঙ্গ : পুৰুষ	LQX0523597 ফটো উপলব্ধ	153 নাম : অৰ্পনা বসুমতাৰী পিতাৰ নাম: পৌজেন বসুমতাৰী ঘৰ নং : ৩১ বয়স : 25 লিঙ্গ : মহিলা	LQX0523324 ফটো উপলব্ধ
154 নাম : ইন্দ্ৰ বাহাদুৰ ছেত্ৰী পিতাৰ নাম: নৰ বাহাদুৰ ছেত্ৰী ঘৰ নং : ৩২ বয়স : 76 লিঙ্গ : পুৰুষ	LQX1189475 ফটো উপলব্ধ	155 নাম : চক্ৰ বাহাদুৰ ছেত্ৰী পিতাৰ নাম: ইন্দ্ৰবাহাদুৰ ছেত্ৰী ঘৰ নং : ৩২ বয়স : 52 লিঙ্গ : পুৰুষ	LQX1189486 ফটো উপলব্ধ	156 নাম : কলমায়া দেবী স্বামীৰ নাম: চক্ৰ বাহাদুৰ ছেত্ৰী ঘৰ নং : ৩২ বয়স : 48 লিঙ্গ : মহিলা	LQX1189497 ফটো উপলব্ধ
157 নাম : প্ৰেম বাহাদুৰ ছেত্ৰী পিতাৰ নাম: ইন্দ্ৰবাহাদুৰ ছেত্ৰী ঘৰ নং : ৩২ বয়স : 47 লিঙ্গ : পুৰুষ	LQX1189500 ফটো উপলব্ধ	158 নাম : ভক্ত বাহাদুৰ ছেত্ৰী পিতাৰ নাম: ইন্দ্ৰ বাহাদুৰ ছেত্ৰী ঘৰ নং : ৩২ বয়স : 45 লিঙ্গ : পুৰুষ	LQX1189511 ফটো উপলব্ধ	159 নাম : টেক বাহাদুৰ ছেত্ৰী পিতাৰ নাম: ইন্দ্ৰ বাহাদুৰ ছেত্ৰী ঘৰ নং : ৩২ বয়স : 42 লিঙ্গ : পুৰুষ	LQX1189522 ফটো উপলব্ধ
160 নাম : নিৰময়া দেবী স্বামীৰ নাম: প্ৰেম বাহাদুৰ ছেত্ৰী ঘৰ নং : ৩২ বয়স : 42 লিঙ্গ : মহিলা	LQX1189544 ফটো উপলব্ধ	161 নাম : লীলা দেবী স্বামীৰ নাম: ভক্ত বাহাদুৰ ছেত্ৰী ঘৰ নং : ৩২ বয়স : 40 লিঙ্গ : মহিলা	LQX1189555 ফটো উপলব্ধ	162 নাম : মন বাহাদুৰ ছেত্ৰী পিতাৰ নাম: ইন্দ্ৰ বাহাদুৰ ছেত্ৰী ঘৰ নং : ৩২ বয়স : 40 লিঙ্গ : পুৰুষ	LQX1189533 ফটো উপলব্ধ
163 নাম : কেশৰ বাঃ ছেত্ৰী পিতাৰ নাম: ইন্দ্ৰ বাহাদুৰ ছেত্ৰী ঘৰ নং : ৩২ বয়স : 31 লিঙ্গ : পুৰুষ	LQX1194689 ফটো উপলব্ধ	164 নাম : কান্তা দেবী স্বামীৰ নাম: টেক বাহাদুৰ ছেত্ৰী ঘৰ নং : ৩২ বয়স : 27 লিঙ্গ : মহিলা	LQX0216713 ফটো উপলব্ধ	165 নাম : মাধব চেত্ৰী পিতাৰ নাম: চক্ৰ বাহাদুৰ চেত্ৰী ঘৰ নং : ৩২ বয়স : 22 লিঙ্গ : পুৰুষ	LQX0570614 ফটো উপলব্ধ
166 নাম : টক্ক বাহাদুৰ ছেত্ৰী পিতাৰ নাম: পদ্ম বাহাদুৰ সিং ঘৰ নং : ৩৩ বয়স : 76 লিঙ্গ : পুৰুষ	LQX1189566 ফটো উপলব্ধ	167 নাম : বন মায়া দেবী স্বামীৰ নাম: টক্ক বাহাদুৰ ছেত্ৰী ঘৰ নং : ৩৩ বয়স : 65 লিঙ্গ : মহিলা	LQX1189577 ফটো উপলব্ধ	168 নাম : গনেশ ছেত্ৰী পিতাৰ নাম: বাৰ বাহাদুৰ ছেত্ৰী ঘৰ নং : ৩৩ বয়স : 55 লিঙ্গ : পুৰুষ	LQX1189588 ফটো উপলব্ধ
169 নাম : হস্ত বাহাদুৰ ছেত্ৰী পিতাৰ নাম: পদ্ম বাহাদুৰ ছেত্ৰী ঘৰ নং : ৩৩ বয়স : 47 লিঙ্গ : পুৰুষ	LQX1189602 ফটো উপলব্ধ	170 নাম : চান্তী দেবী স্বামীৰ নাম: গনেশ ছেত্ৰী ঘৰ নং : ৩৩ বয়স : 45 লিঙ্গ : মহিলা	LQX1189599 ফটো উপলব্ধ	171 নাম : টিকামায়া দেবী স্বামীৰ নাম: হস্ত বাহাদুৰ ছেত্ৰী ঘৰ নং : ৩৩ বয়স : 41 লিঙ্গ : মহিলা	LQX1189613 ফটো উপলব্ধ
172 নাম : গোবিন্দ বাহাদুৰ ছেত্ৰী পিতাৰ নাম: দীপ বাহাদুৰ ছেত্ৰী ঘৰ নং : 33 বয়স : 34 লিঙ্গ : পুৰুষ	LQX1194554 ফটো উপলব্ধ	S 173 নাম : গিতা দেবী স্বামীৰ নাম: লীলা বাহাদুৰ ছেত্ৰী ঘৰ নং : 33 বয়স : 26 লিঙ্গ : মহিলা	LQX1645336 ফটো উপলব্ধ	174 নাম : মনমায়া দেবী স্বামীৰ নাম: গোবিন্দ ছেত্ৰী ঘৰ নং : ৩৩ বয়স : 31 লিঙ্গ : মহিলা	LQX0069898 ফটো উপলব্ধ
175 নাম : টিকামায়া খড়কা পিতাৰ নাম: গনেশ খড়কা ঘৰ নং : ৩৩ বয়স : 22 লিঙ্গ : পুৰুষ	LQX0573956 ফটো উপলব্ধ	176 নাম : গীতাজ্জলী দেবী পিতাৰ নাম: টংক বাহাদুৰ ছেত্ৰী ঘৰ নং : 33 বয়স : 22 লিঙ্গ : মহিলা	PVJ0053827 ফটো উপলব্ধ	177 নাম : ভুবন খড়কা পিতাৰ নাম: গনেশ চেত্ৰী ঘৰ নং : 33 বয়স : 21 লিঙ্গ : পুৰুষ	LQX7703861 ফটো উপলব্ধ
178 নাম : দিগ বাহাদুৰ ছেত্ৰী পিতাৰ নাম: টক্ক বাহাদুৰ ছেত্ৰী ঘৰ নং : ৩৪ বয়স : 47 লিঙ্গ : পুৰুষ	LQX1189624 ফটো উপলব্ধ	179 নাম : লতা দেবী ছেত্ৰী স্বামীৰ নাম: দিক বাহাদুৰ ছেত্ৰী ঘৰ নং : ৩৪ বয়স : 34 লিঙ্গ : মহিলা	LQX0009333 ফটো উপলব্ধ	180 নাম : অঞ্জনা তামাং স্বামীৰ নাম: উডাব বাহাদুৰ তামাং ঘৰ নং : 35 বয়স : 53 লিঙ্গ : মহিলা	PVJ0097675 ফটো উপলব্ধ



181 নাম : উদয় বাহাদুৰ তামাং পিতাৰ নাম: মন বাহাদুৰ তামাং ঘৰ নং : ৩৫ বয়স : 49 লিঙ্গ : পুৰুষ	LQX0156521 ফটো উপলব্ধ	E 182 নাম : প্ৰেম বাহাদুৰ ছেত্ৰী পিতাৰ নাম: লোক বাহাদুৰ ছেত্ৰী ঘৰ নং : ৩৫ বয়স : 42 লিঙ্গ : পুৰুষ	LQX1189635 ফটো উপলব্ধ	183 নাম : ধন বাহাদুৰ ছেত্ৰী পিতাৰ নাম: লোক বাহাদুৰ ছেত্ৰী ঘৰ নং : ৩৫ বয়স : 40 লিঙ্গ : পুৰুষ	LQX1189646 ফটো উপলব্ধ
184 নাম : বিমলা দেৱী ছেত্ৰী স্বামীৰ নাম: ধন বাহাদুৰ ছেত্ৰী ঘৰ নং : ৩৫ বয়স : 37 লিঙ্গ : মহিলা	LQX1622602 ফটো উপলব্ধ	185 নাম : পূৰ্ণ বাহাদুৰ তামাং পিতাৰ নাম: হেম বাহাদুৰ তামাং ঘৰ নং : ৩৫ বয়স : 28 লিঙ্গ : পুৰুষ	LQX0156653 ফটো উপলব্ধ	186 নাম : সোমলাল টুডু পিতাৰ নাম: মুঙ্গল টুডু ঘৰ নং : ৩৬ বয়স : 46 লিঙ্গ : পুৰুষ	LQX1189679 ফটো উপলব্ধ
187 নাম : সীতা মাউ স্বামীৰ নাম: সোমলাল টুডু ঘৰ নং : ৩৬ বয়স : 38 লিঙ্গ : মহিলা	LQX0009334 ফটো উপলব্ধ	188 নাম : লালননচিয়ামী খিয়াংটে স্বামীৰ নাম: জয়ন্ত মোচাহাৰী ঘৰ নং : ৩৭ বয়স : 37 লিঙ্গ : মহিলা	LQX0482356 ফটো উপলব্ধ	189 নাম : কৰ্ণ টুডু পিতাৰ নাম: মুচন টুডু ঘৰ নং : ৩৮ বয়স : 25 লিঙ্গ : পুৰুষ	LQX0447078 ফটো উপলব্ধ
R 190 নাম : কৰ্ণ টুডু মাতৃৰ নাম: হীৰামনি হাসদা ঘৰ নং : 38 বয়স : 25 লিঙ্গ : পুৰুষ	PVJ0127613 ফটো উপলব্ধ	191 নাম : অৰ্জুন টুডু পিতাৰ নাম: মোছান টুডু ঘৰ নং : ৩৮ বয়স : 22 লিঙ্গ : পুৰুষ	LQX0566190 ফটো উপলব্ধ	S 192 নাম : দিপিকা টুডু পিতাৰ নাম: মুছান টুডু ঘৰ নং : ৩৮ বয়স : 27 লিঙ্গ : মহিলা	LQX0156711 ফটো উপলব্ধ
193 নাম : মোছান টুডু পিতাৰ নাম: চুপলি টুডু ঘৰ নং : ৩৮ বয়স : 54 লিঙ্গ : পুৰুষ	LQX1189715 ফটো উপলব্ধ	194 নাম : হীৰামনি হাজদা স্বামীৰ নাম: মোছান টুডু ঘৰ নং : ৩৮ বয়স : 50 লিঙ্গ : মহিলা	LQX1189726 ফটো উপলব্ধ	195 নাম : ইন্দ্ৰ বাহাদুৰ তামাং পিতাৰ নাম: লাল বাহাদুৰ তামাং ঘৰ নং : ৩৯ বয়স : 65 লিঙ্গ : পুৰুষ	LQX1189737 ফটো উপলব্ধ
196 নাম : বীৰ বাহাদুৰ তামাং পিতাৰ নাম: লাল বাহাদুৰ তামাং ঘৰ নং : ৩৯ বয়স : 55 লিঙ্গ : পুৰুষ	LQX1189760 ফটো উপলব্ধ	197 নাম : পদ্ম মায়া দেবী স্বামীৰ নাম: গিৰিশ ৰাভা ঘৰ নং : ৩৯ বয়স : 55 লিঙ্গ : মহিলা	LQX1189748 ফটো উপলব্ধ	198 নাম : দিল কুমাৰী দেবী স্বামীৰ নাম: বীৰ বাহাদুৰ তামাং ঘৰ নং : ৩৯ বয়স : 50 লিঙ্গ : মহিলা	LQX1189771 ফটো উপলব্ধ
199 নাম : প্ৰেম বাহাদুৰ তামাং পিতাৰ নাম: মন বাহাদুৰ তামাং ঘৰ নং : ৩৯ বয়স : 45 লিঙ্গ : পুৰুষ	LQX1189782 ফটো উপলব্ধ	200 নাম : চম্পা তামাং স্বামীৰ নাম: প্ৰেম বাহাদুৰ তামাং ঘৰ নং : ৩৯ বয়স : 44 লিঙ্গ : মহিলা	LQX0515338 ফটো উপলব্ধ	201 নাম : উম্বৰ বাহাদুৰ তামাং পিতাৰ নাম: মন বাহাদুৰ তামাং ঘৰ নং : ৩৯ বয়স : 40 লিঙ্গ : পুৰুষ	LQX1189793 ফটো উপলব্ধ
202 নাম : দেজিত তামাং পিতাৰ নাম: ইন্দ্ৰ বাহাদুৰ তামাং ঘৰ নং : ৩৯ বয়স : 36 লিঙ্গ : পুৰুষ	LQX0156430 ফটো উপলব্ধ	203 নাম : মন বাহাদুৰ তামাং পিতাৰ নাম: ইন্দ্ৰ বাহাদুৰ তামাং ঘৰ নং : ৩৯ বয়স : 33 লিঙ্গ : পুৰুষ	LQX0156760 ফটো উপলব্ধ	204 নাম : কুল বাহাদুৰ তামাং পিতাৰ নাম: ইন্দ্ৰ বাহাদুৰ তামাং ঘৰ নং : ৩৯ বয়স : 29 লিঙ্গ : পুৰুষ	LQX0156463 ফটো উপলব্ধ
205 নাম : অৰ্জুন বাহাদুৰ তামাং পিতাৰ নাম: বীৰ বাহাদুৰ তামাং ঘৰ নং : ৩৯ বয়স : 29 লিঙ্গ : পুৰুষ	LQX0156752 ফটো উপলব্ধ	206 নাম : ইন্দিৰা তামাং স্বামীৰ নাম: অৰ্জুন বাহাদুৰ তামাং ঘৰ নং : ৩৯ বয়স : 25 লিঙ্গ : মহিলা	LQX0575985 ফটো উপলব্ধ	207 নাম : তপন তামাং পিতাৰ নাম: ইন্দ্ৰ বাহাদুৰ তামাং ঘৰ নং : 39 বয়স : 22 লিঙ্গ : পুৰুষ	PVJ0076109 ফটো উপলব্ধ
208 নাম : দেব নাৰায়ন উপাধ্যায় পিতাৰ নাম: বুদ্ধ প্ৰসাদ উপাধ্যায় ঘৰ নং : 80 বয়স : 74 লিঙ্গ : পুৰুষ	LQX1189806 ফটো উপলব্ধ	209 নাম : ধন মায়া দেবী স্বামীৰ নাম: দেব নাৰায়ন উপাধ্যায় ঘৰ নং : 80 বয়স : 68 লিঙ্গ : মহিলা	LQX1189817 ফটো উপলব্ধ	210 নাম : লোকনাথ উপাধ্যায় পিতাৰ নাম: দেব নাৰায়ন উপাধ্যায় ঘৰ নং : 80 বয়স : 50 লিঙ্গ : পুৰুষ	LQX1189828 ফটো উপলব্ধ



211 নাম : মাধভ প্রচাদ উপাধ্যায় পিতাৰ নাম: দেব নাৰায়ন উপাধ্যায় ঘৰ নং : 40 বয়স : 47 লিঙ্গ : পুৰুষ	LQX1189839 ফটো উপলব্ধ	212 নাম : পূৰ্ণিমা দেবী উপাধ্যায় স্বামীৰ নাম: মাধভ প্রচাদ উপাধ্যায় ঘৰ নং : 80 বয়স : 42 লিঙ্গ : মহিলা	LQX1194985 ফটো উপলব্ধ	213 নাম : সহদেৱ পোখ্ৰেল পিতাৰ নাম: দেৱনাৰায়ন পোখ্ৰেল ঘৰ নং : 80 বয়স : 41 লিঙ্গ : পুৰুষ	LQX1189840 ফটো উপলব্ধ
E 214 নাম : কাটিৰাম বৰুৱা পিতাৰ নাম: গাজীৰাম ডেকা ঘৰ নং : 80 বয়স : 85 লিঙ্গ : পুৰুষ	LQX0221069 ফটো উপলব্ধ	215 নাম : হীৰামনি তামাং স্বামীৰ নাম: কুল বাহাদুৰ তামাং ঘৰ নং : 80 বয়স : 24 লিঙ্গ : মহিলা	LQX0575993 ফটো উপলব্ধ	216 নাম : শুকুৰাম ডেকা পিতাৰ নাম: সোমেশ্বৰ ডেকা ঘৰ নং : 81 বয়স : 50 লিঙ্গ : পুৰুষ	LQX1189862 ফটো উপলব্ধ
217 নাম : বিনু ডেকা পিতাৰ নাম: সোমেশ্বৰ ডেকা ঘৰ নং : 81 বয়স : 45 লিঙ্গ : মহিলা	LQX1189884 ফটো উপলব্ধ	218 নাম : বিহুৰাম ডেকা পিতাৰ নাম: সোমেশ্বৰ ডেকা ঘৰ নং : 81 বয়স : 44 লিঙ্গ : পুৰুষ	LQX1189895 ফটো উপলব্ধ	219 নাম : ধৰ্মিলা ডেকা স্বামীৰ নাম: শুকুৰাম ডেকা ঘৰ নং : 81 বয়স : 43 লিঙ্গ : মহিলা	LQX1189873 ফটো উপলব্ধ
220 নাম : লিখুৰাম ডেকা পিতাৰ নাম: সোমেশ্বৰ ডেকা ঘৰ নং : 81 বয়স : 41 লিঙ্গ : পুৰুষ	LQX1189908 ফটো উপলব্ধ	# 221 নাম : সম্পা বসুমতাৰী স্বামীৰ নাম: মেনিলা বসুমতাৰী ঘৰ নং : 41 বয়স : 39 লিঙ্গ : মহিলা	LQX0533257 ফটো উপলব্ধ	222 নাম : কেতেকী ডেকা স্বামীৰ নাম: বিহুৰাম ডেকা ঘৰ নং : 81 বয়স : 37 লিঙ্গ : মহিলা	LQX0153353 ফটো উপলব্ধ
223 নাম : নিচা বোসমটাৰী পিতাৰ নাম: মেনিলা বোসমটাৰী ঘৰ নং : 41 বয়স : 23 লিঙ্গ : মহিলা	LQX0533034 ফটো উপলব্ধ	224 নাম : অঞ্জনা ডেকা পিতাৰ নাম: সুকুৰাম ডেকা ঘৰ নং : 81 বয়স : 23 লিঙ্গ : মহিলা	LQX0552588 ফটো উপলব্ধ	225 নাম : বিজয়া ডেকা পিতাৰ নাম: বিহুৰাম ডেকা ঘৰ নং : 41 বয়স : 20 লিঙ্গ : মহিলা	PVJ0036566 ফটো উপলব্ধ
226 নাম : অংকুৰ আচাৰ্য্য পিতাৰ নাম: টংক আচাৰ্য্য ঘৰ নং : 41 গ বয়স : 20 লিঙ্গ : পুৰুষ	PVJ0046524 ফটো উপলব্ধ	227 নাম : কালশ চৰেন খাৰিয়া পিতাৰ নাম: শিৰিল চৰেন খাৰিয়া ঘৰ নং : 81 ক বয়স : 42 লিঙ্গ : পুৰুষ	LQX0566836 ফটো উপলব্ধ	228 নাম : মণিকা চৰেন খাৰিয়া পিতাৰ নাম: চিৰেল চৰেন খাৰিয়া ঘৰ নং : 81 ক বয়স : 34 লিঙ্গ : মহিলা	LQX0565788 ফটো উপলব্ধ
229 নাম : সবিতা খাৰিয়া স্বামীৰ নাম: কালুশ চৰেন খাৰিয়া ঘৰ নং : 81 ক বয়স : 26 লিঙ্গ : মহিলা	LQX0566026 ফটো উপলব্ধ	230 নাম : অভৰম চৰেন খাৰিয়া পিতাৰ নাম: শিৰিল চৰেন খাৰিয়া ঘৰ নং : 81 ক বয়স : 24 লিঙ্গ : পুৰুষ	LQX0566422 ফটো উপলব্ধ	231 নাম : বেলমতি থাডিয়া স্বামীৰ নাম: শিৰিল থাডিয়া ঘৰ নং : 81 ক বয়স : 50 লিঙ্গ : মহিলা	LQX1189920 ফটো উপলব্ধ
232 নাম : জুটী নিৰলা স্বামীৰ নাম: সহদেৱ পোখ্ৰেল ঘৰ নং : 82 বয়স : 33 লিঙ্গ : মহিলা	LQX0507319 ফটো উপলব্ধ	233 নাম : অকশ্ৰী মোছাহাৰী স্বামীৰ নাম: বাৰেন মোছাহাৰী ঘৰ নং : 80 বয়স : 55 লিঙ্গ : মহিলা	LQX1189942 ফটো উপলব্ধ	E 234 নাম : ফনিদ্র নাৰ্জাৰী পিতাৰ নাম: জোচেফ নাৰ্জাৰী ঘৰ নং : 80 বয়স : 47 লিঙ্গ : পুৰুষ	LQX1622464 ফটো উপলব্ধ
235 নাম : শ্ৰাবতী নাৰ্জাৰী স্বামীৰ নাম: বাৰেন মোছাহাৰী ঘৰ নং : 80 বয়স : 42 লিঙ্গ : মহিলা	LQX1622453 ফটো উপলব্ধ	236 নাম : ৰাজীৱ মোছাহাৰী পিতাৰ নাম: বাৰেণ মোছাহাৰী ঘৰ নং : 80 বয়স : 41 লিঙ্গ : পুৰুষ	LQX1186374 ফটো উপলব্ধ	237 নাম : মনালিকা মোছাহাৰী স্বামীৰ নাম: ৰাজীৱ মোছাহাৰী ঘৰ নং : 80 বয়স : 40 লিঙ্গ : মহিলা	LQX1186396 ফটো উপলব্ধ
238 নাম : ৰোন্দিজব মচাহাৰি পিতাৰ নাম: বৰেন মচাহাৰি ঘৰ নং : 80 বয়স : 32 লিঙ্গ : পুৰুষ	LQX1186385 ফটো উপলব্ধ	239 নাম : ৰাখি ৰানি মচাহাৰী স্বামীৰ নাম: ৰনজিৱ মচাহাৰী ঘৰ নং : 80 বয়স : 32 লিঙ্গ : মহিলা	LQX0224618 ফটো উপলব্ধ	240 নাম : সুসংটো মচাহাৰি পিতাৰ নাম: বৰেন মচাহাৰি ঘৰ নং : 80 বয়স : 31 লিঙ্গ : পুৰুষ	LQX0224766 ফটো উপলব্ধ



241 নাম : মঞ্জলা মচাহাৰি পিতাৰ নাম: বৰেন মচাহাৰি ঘৰ নং : 8৩ বয়স : 25 লিঙ্গ : মহিলা	LQX0340224 ফটো উপলব্ধ	242 নাম : প্ৰিতী নাৰ্জাৰী পিতাৰ নাম: পোনেন্দ নাৰ্জাৰী ঘৰ নং : 43 বয়স : 23 লিঙ্গ : মহিলা	LQX0542753 ফটো উপলব্ধ	243 নাম : নিজেন নাৰ্জাৰী পিতাৰ নাম: গাফৰাম নাৰ্জাৰী ঘৰ নং : 88 বয়স : 57 লিঙ্গ : পুৰুষ	LQX1189953 ফটো উপলব্ধ
244 নাম : বৈজয়ন্তী নাৰ্জাৰী স্বামীৰ নাম: নিজেম নাৰ্জাৰী ঘৰ নং : 88 বয়স : 50 লিঙ্গ : মহিলা	LQX1189964 ফটো উপলব্ধ	245 নাম : আশা নাৰ্জাৰী পিতাৰ নাম: নিজেন্দ নাৰ্জাৰী ঘৰ নং : 88 বয়স : 30 লিঙ্গ : মহিলা	LQX1622691 ফটো উপলব্ধ	246 নাম : কৰ্ণেলুইচ নাৰ্জাৰী পিতাৰ নাম: নিজেন্দ নাৰ্জাৰী ঘৰ নং : 88 বয়স : 27 লিঙ্গ : পুৰুষ	LQX0226076 ফটো উপলব্ধ
247 নাম : নৰেন্দ নাৰ্জাৰী পিতাৰ নাম: দেউলাসং নাৰ্জাৰী ঘৰ নং : 8৫ বয়স : 62 লিঙ্গ : পুৰুষ	LQX1189997 ফটো উপলব্ধ	248 নাম : আলাইশী বসুমতাৰী স্বামীৰ নাম: নৰেন্দ নাৰ্জাৰী ঘৰ নং : 8৫ বয়স : 52 লিঙ্গ : মহিলা	LQX0413005 ফটো উপলব্ধ	249 নাম : বৃন্দবতী নাৰ্জাৰী পিতাৰ নাম: নৰেন্দ নাৰ্জাৰী ঘৰ নং : 8৫ বয়স : 38 লিঙ্গ : মহিলা	LQX1190018 ফটো উপলব্ধ
250 নাম : ইচতেৰ মচাহাৰি স্বামীৰ নাম: চহেন মচাহাৰি ঘৰ নং : 8৫ বয়স : 35 লিঙ্গ : মহিলা	LQX1190029 ফটো উপলব্ধ	251 নাম : অননুমৈ নাৰ্জাৰী পিতাৰ নাম: নৰেন্দ নাৰ্জাৰী ঘৰ নং : 8৫ বয়স : 33 লিঙ্গ : মহিলা	LQX1194510 ফটো উপলব্ধ	252 নাম : জৌমা নাৰ্জাৰী পিতাৰ নাম: নৰেন্দ নাৰ্জাৰী ঘৰ নং : 8৫ বয়স : 31 লিঙ্গ : মহিলা	LQX1622657 ফটো উপলব্ধ
253 নাম : দলি মাৰ্দি স্বামীৰ নাম: চু কুল মুৰ্ম ঘৰ নং : 8৬ বয়স : 65 লিঙ্গ : মহিলা	LQX1190030 ফটো উপলব্ধ	254 নাম : কড়া কিস্ক পিতাৰ নাম: ৰেঙা মুৰ্ম ঘৰ নং : 8৬ বয়স : 55 লিঙ্গ : পুৰুষ	LQX1190074 ফটো উপলব্ধ	255 নাম : কড়বী টুডু পিতাৰ নাম: ৰেঙা মুৰ্ম ঘৰ নং : 8৬ বয়স : 50 লিঙ্গ : মহিলা	LQX1190063 ফটো উপলব্ধ
256 নাম : উদয় মুৰ্ম পিতাৰ নাম: চু কুল মুৰ্ম ঘৰ নং : 8৬ বয়স : 41 লিঙ্গ : পুৰুষ	LQX1190052 ফটো উপলব্ধ	257 নাম : বানী চৰেন স্বামীৰ নাম: আলমা মুৰ্ম ঘৰ নং : 8৬ বয়স : 41 লিঙ্গ : মহিলা	LQX1190085 ফটো উপলব্ধ	258 নাম : বাকী হেমব্ৰম স্বামীৰ নাম: উদয় মুৰ্ম ঘৰ নং : 8৬ বয়স : 38 লিঙ্গ : মহিলা	LQX1190096 ফটো উপলব্ধ
#2 259 নাম : হাৰমা মুৰ্ম পিতাৰ নাম: আলমা মুৰ্ম ঘৰ নং : 46 বয়স : 22 লিঙ্গ : পুৰুষ	LQX0546325 ফটো উপলব্ধ	260 নাম : সোনালী মুৰ্ম মাতৃৰ নাম: বানী চৰেন ঘৰ নং : 46 বয়স : 20 লিঙ্গ : মহিলা	PVJ0104513 ফটো উপলব্ধ	261 নাম : আলমা মুৰ্ম পিতাৰ নাম: ধৰ্মা মুৰ্ম ঘৰ নং : 8৬ক বয়স : 51 লিঙ্গ : পুৰুষ	LQX0009335 ফটো উপলব্ধ
262 নাম : সূমে বাস্ক স্বামীৰ নাম: আলমা মুৰ্ম ঘৰ নং : 8৬ক বয়স : 48 লিঙ্গ : মহিলা	LQX0009336 ফটো উপলব্ধ	263 নাম : মোহন চৰেন পিতাৰ নাম: অজুন চৰেন ঘৰ নং : 89 বয়স : 59 লিঙ্গ : পুৰুষ	LQX1190121 ফটো উপলব্ধ	264 নাম : সুবছ কিস্ক স্বামীৰ নাম: মোহন চৰেন ঘৰ নং : 89 বয়স : 54 লিঙ্গ : মহিলা	LQX1190132 ফটো উপলব্ধ
265 নাম : সুনিৰাম চৰেন পিতাৰ নাম: মোহন চৰেন ঘৰ নং : 89 বয়স : 27 লিঙ্গ : পুৰুষ	LQX0229088 ফটো উপলব্ধ	266 নাম : লালা চৰেন পিতাৰ নাম: মোহন চৰেন ঘৰ নং : 89 বয়স : 26 লিঙ্গ : পুৰুষ	LQX0215400 ফটো উপলব্ধ	267 নাম : ৰমা ডেকা পিতাৰ নাম: বিপ্তী ডেকা ঘৰ নং : 8৮ বয়স : 55 লিঙ্গ : পুৰুষ	LQX1190176 ফটো উপলব্ধ
268 নাম : পখিলা ডেকা স্বামীৰ নাম: ৰমা ডেকা ঘৰ নং : 8৮ বয়স : 50 লিঙ্গ : মহিলা	LQX1190187 ফটো উপলব্ধ	269 নাম : পিথকি মণি ডেকা স্বামীৰ নাম: অতুল ডেকা ঘৰ নং : 8৮ বয়স : 29 লিঙ্গ : মহিলা	LQX0228601 ফটো উপলব্ধ	270 নাম : অতুল ডেকা মাতৃৰ নাম: পখিলা ডেকা ঘৰ নং : 48 বয়স : 29 লিঙ্গ : পুৰুষ	PVJ0075986 ফটো উপলব্ধ



271 নাম : বিমল ডেকা পিতাৰ নাম: বমা ডেকা ঘৰ নং : 8৮ বয়স : 23 লিঙ্গ : পুৰুষ	LQX0532838 ফটো উপলব্ধ	272 নাম : গোমতী ডেকা পিতাৰ নাম: বিলিৰাম ডেকা ঘৰ নং : 8৯ বয়স : 50 লিঙ্গ : মহিলা	LQX1190201 ফটো উপলব্ধ	273 নাম : কিৰন ডেকা পিতাৰ নাম: বিলিৰাম ডেকা ঘৰ নং : 8৯ বয়স : 46 লিঙ্গ : পুৰুষ	LQX1190212 ফটো উপলব্ধ
274 নাম : সংগীতা ডেকা স্বামীৰ নাম: কিৰন ডেকা ঘৰ নং : 8৯ বয়স : 31 লিঙ্গ : মহিলা	LQX1622624 ফটো উপলব্ধ	275 নাম : নোৱাৰাম ডেকা পিতাৰ নাম: ঘুকুৰু ডেকা ঘৰ নং : ৫০ বয়স : 70 লিঙ্গ : পুৰুষ	LQX1190234 ফটো উপলব্ধ	276 নাম : মহেশ্বৰী ডেকা স্বামীৰ নাম: নোৱাৰাম ডেকা ঘৰ নং : ৫০ বয়স : 68 লিঙ্গ : মহিলা	LQX1190245 ফটো উপলব্ধ
277 নাম : তুলসী ডেকা পিতাৰ নাম: নোৱাৰাম ডেকা ঘৰ নং : ৫০ বয়স : 48 লিঙ্গ : পুৰুষ	LQX1190256 ফটো উপলব্ধ	278 নাম : বাবুল ডেকা পিতাৰ নাম: নোৱাৰাম ডেকা ঘৰ নং : ৫০ বয়স : 46 লিঙ্গ : পুৰুষ	LQX1190267 ফটো উপলব্ধ	279 নাম : জিতেন ডেকা পিতাৰ নাম: নোৱাৰাম ডেকা ঘৰ নং : ৫০ বয়স : 44 লিঙ্গ : পুৰুষ	LQX1190278 ফটো উপলব্ধ
280 নাম : সুৰেন ডেকা পিতাৰ নাম: বিলিৰাম ডেকা ঘৰ নং : ৫০ বয়স : 43 লিঙ্গ : পুৰুষ	LQX1190223 ফটো উপলব্ধ	281 নাম : ৰাতুল ডেকা পিতাৰ নাম: নোৱাৰাম ডেকা ঘৰ নং : ৫০ বয়স : 42 লিঙ্গ : পুৰুষ	LQX1190289 ফটো উপলব্ধ	282 নাম : নিতুল ডেকা পিতাৰ নাম: নোৱাৰাম ডেকা ঘৰ নং : ৫০ বয়স : 35 লিঙ্গ : পুৰুষ	LQX1194521 ফটো উপলব্ধ
283 নাম : গায়ত্ৰী ডেকা স্বামীৰ নাম: ৰাতুল ডেকা ঘৰ নং : 50 বয়স : 35 লিঙ্গ : মহিলা	LQX7661812 ফটো উপলব্ধ	284 নাম : পুত্ৰ ডেকা স্বামীৰ নাম: জিতেন ডেকা ঘৰ নং : ৫০ বয়স : 31 লিঙ্গ : মহিলা	LQX0152033 ফটো উপলব্ধ	285 নাম : পূৰ্ণ ডেকা পিতাৰ নাম: মনা ডেকা ঘৰ নং : ৫১ বয়স : 38 লিঙ্গ : পুৰুষ	LQX1190303 ফটো উপলব্ধ
286 নাম : চতালী ডেকা স্বামীৰ নাম: পোবাল ডেকা ঘৰ নং : ৫২ বয়স : 60 লিঙ্গ : মহিলা	LQX1190336 ফটো উপলব্ধ	S 287 নাম : সুনিৰাম কিস্কু পিতাৰ নাম: শিৱ কিস্কু ঘৰ নং : ৫৩ক বয়স : 46 লিঙ্গ : পুৰুষ	LQX1190347 ফটো উপলব্ধ	288 নাম : বাগচিজ চাওতাল পিতাৰ নাম: ঠাকুৰ চাওতাল ঘৰ নং : ৫৪ক বয়স : 50 লিঙ্গ : পুৰুষ	LQX1190392 ফটো উপলব্ধ
289 নাম : বাৰকী মাৰ্দি স্বামীৰ নাম: বাকচিল চাওতাল ঘৰ নং : ৫৪ক বয়স : 45 লিঙ্গ : মহিলা	LQX1190405 ফটো উপলব্ধ	290 নাম : বৃধমল ডেকা পিতাৰ নাম: সোনেশ্বৰ ডেকা ঘৰ নং : ৫৫ বয়স : 62 লিঙ্গ : পুৰুষ	LQX1190427 ফটো উপলব্ধ	291 নাম : বিমলা ডেকা স্বামীৰ নাম: বৃধমল ডেকা ঘৰ নং : ৫৫ বয়স : 60 লিঙ্গ : মহিলা	LQX1190438 ফটো উপলব্ধ
292 নাম : জিতেন্দ্ৰ ডেকা পিতাৰ নাম: বৃধমল ডেকা ঘৰ নং : ৫৫ বয়স : 38 লিঙ্গ : পুৰুষ	LQX1190449 ফটো উপলব্ধ	293 নাম : তুলিকা ডেকা স্বামীৰ নাম: জিতেন ডেকা ঘৰ নং : ৫৫ বয়স : 38 লিঙ্গ : মহিলা	LQX0153361 ফটো উপলব্ধ	294 নাম : মনোমতি ডেকা পিতাৰ নাম: বৃধমল ডেকা ঘৰ নং : ৫৫ বয়স : 29 লিঙ্গ : মহিলা	LQX0218180 ফটো উপলব্ধ
295 নাম : চন্দ্ৰ কান্ত ডেকা পিতাৰ নাম: বৃধমল ডেকা ঘৰ নং : 55 বয়স : 24 লিঙ্গ : পুৰুষ	LQX0546846 ফটো উপলব্ধ	296 নাম : চপল মুৰ্মু পিতাৰ নাম: লক্ষ্মন মুৰ্মু ঘৰ নং : ৫৬ বয়স : 65 লিঙ্গ : পুৰুষ	LQX1190483 ফটো উপলব্ধ	297 নাম : মোহন মাৰ্দি পিতাৰ নাম: বাড়কা মাৰ্দি ঘৰ নং : ৫৬ বয়স : 60 লিঙ্গ : পুৰুষ	LQX1190450 ফটো উপলব্ধ
298 নাম : ৰান্ধন চৰেন স্বামীৰ নাম: মোহন মাৰ্দি ঘৰ নং : ৫৬ বয়স : 50 লিঙ্গ : মহিলা	LQX1190461 ফটো উপলব্ধ	E 299 নাম : লক্ষী চৰেন পিতাৰ নাম: ৰাম চৰেন ঘৰ নং : 56 বয়স : 46 লিঙ্গ : মহিলা	PVJ0116459 ফটো উপলব্ধ	300 নাম : সুনিতা চৰেন স্বামীৰ নাম: বাৰ্কা মাৰ্দি ঘৰ নং : 56 বয়স : 31 লিঙ্গ : মহিলা	LQX7674088 ফটো উপলব্ধ



301 নাম : বাকী মাৰ্দি পিতাৰ নাম: মোহন মাৰ্দি ঘৰ নং : ৫৬ বয়স : 29 লিঙ্গ : পুৰুষ	LQX0156174 ফটো উপলব্ধ	302 নাম : তালা মাৰ্দি পিতাৰ নাম: বাকী মাৰ্দি ঘৰ নং : ৫৬ বয়স : 28 লিঙ্গ : পুৰুষ	LQX0156604 ফটো উপলব্ধ	303 নাম : হিমোনী মোচাহাৰি স্বামীৰ নাম: বিপিন মোচাহাৰি ঘৰ নং : ৫৮ বয়স : 23 লিঙ্গ : মহিলা	LQX0476812 ফটো উপলব্ধ
304 নাম : পূজাৰী বসুমতাৰী স্বামীৰ নাম: চৰ্শীন বসুমতাৰী ঘৰ নং : ৫৯ বয়স : 85 লিঙ্গ : মহিলা	LQX1190518 ফটো উপলব্ধ	305 নাম : ৰিতেন বসুমতাৰী পিতাৰ নাম: চৰ্শীন বসুমতাৰী ঘৰ নং : ৫৯ বয়স : 55 লিঙ্গ : পুৰুষ	LQX1190529 ফটো উপলব্ধ	306 নাম : ক্ষিৰেন বসুমতাৰী পিতাৰ নাম: চৰ্শীন বসুমতাৰী ঘৰ নং : ৫৯ বয়স : 53 লিঙ্গ : পুৰুষ	LQX1190541 ফটো উপলব্ধ
307 নাম : ফাউলেনা বসুমতাৰী স্বামীৰ নাম: ৰিতেন বসুমতাৰী ঘৰ নং : ৫৯ বয়স : 48 লিঙ্গ : মহিলা	LQX1190530 ফটো উপলব্ধ	308 নাম : প্ৰমিলা বসুমতাৰী পিতাৰ নাম: চৰ্শীন বসুমতাৰী ঘৰ নং : ৫৯ বয়স : 45 লিঙ্গ : মহিলা	LQX1190552 ফটো উপলব্ধ	R 309 নাম : সুবাস বসুমতাৰী পিতাৰ নাম: ৰিতেন বসুমতাৰী ঘৰ নং : ৫৯ বয়স : 27 লিঙ্গ : পুৰুষ	PVJ0075937 ফটো উপলব্ধ
310 নাম : সুবাস বসুমতাৰী পিতাৰ নাম: ৰিতেন বসুমতাৰী ঘৰ নং : 59 বয়স : 25 লিঙ্গ : পুৰুষ	LQX7685431 ফটো উপলব্ধ	311 নাম : জিন্টু বসুমতাৰি পিতাৰ নাম: ৰিতেন বসুমতাৰি ঘৰ নং : 59 বয়স : 24 লিঙ্গ : পুৰুষ	LQX7685456 ফটো উপলব্ধ	R 312 নাম : জিন্টু বসুমতাৰী পিতাৰ নাম: ৰিতেন বসুমতাৰী ঘৰ নং : 59 বয়স : 23 লিঙ্গ : পুৰুষ	PVJ0076026 ফটো উপলব্ধ
313 নাম : জিন্মা বসুমতাৰী পিতাৰ নাম: কিৰেন বসুমতাৰী ঘৰ নং : 59 বয়স : 22 লিঙ্গ : মহিলা	PVJ0076034 ফটো উপলব্ধ	314 নাম : বিশাা বসুমতাৰী পিতাৰ নাম: ৰিতেন বসুমতাৰী ঘৰ নং : 59 বয়স : 19 লিঙ্গ : মহিলা	PVJ0076018 ফটো উপলব্ধ	315 নাম : ৰাজ বসুমতাৰী পিতাৰ নাম: ৰিহলন বসুমতাৰী ঘৰ নং : ৫৯ ক বয়স : 28 লিঙ্গ : পুৰুষ	LQX0241018 ফটো উপলব্ধ
316 নাম : ফ্ৰজিত বসুমতাৰী পিতাৰ নাম: চাৰ্ন বসুমতাৰী ঘৰ নং : ৬০ বয়স : 56 লিঙ্গ : পুৰুষ	LQX1190574 ফটো উপলব্ধ	317 নাম : বিলাইশ্ৰী বসুমতাৰী স্বামীৰ নাম: মাথিয়ীছ বসুমতাৰী ঘৰ নং : ৬০ বয়স : 55 লিঙ্গ : মহিলা	LQX1190563 ফটো উপলব্ধ	318 নাম : হেলশ্বৰী মোছাহাৰী স্বামীৰ নাম: এছাউ মোছাহাৰী ঘৰ নং : ৬১ বয়স : 78 লিঙ্গ : মহিলা	LQX1190610 ফটো উপলব্ধ
319 নাম : ৰিজেল মোছাহাৰী পিতাৰ নাম: এছাউ মোছাহাৰী ঘৰ নং : ৬১ বয়স : 58 লিঙ্গ : পুৰুষ	LQX1190621 ফটো উপলব্ধ	320 নাম : প্ৰিজেল মচাহাৰী পিতাৰ নাম: এছাউ মোছাহাৰী ঘৰ নং : ৬১ বয়স : 56 লিঙ্গ : পুৰুষ	LQX1190632 ফটো উপলব্ধ	321 নাম : মহেন মোছাহাৰী পিতাৰ নাম: এছাউ মোছাহাৰী ঘৰ নং : ৬১ বয়স : 45 লিঙ্গ : পুৰুষ	LQX1190643 ফটো উপলব্ধ
322 নাম : গৌৰী বাগ্গাৰী পিতাৰ নাম: খগেন বাগ্গাৰী ঘৰ নং : 61 বয়স : 42 লিঙ্গ : মহিলা	LQX1156565 ফটো উপলব্ধ	323 নাম : বিনা মোছাহাৰী পিতাৰ নাম: এছাউ মোছাহাৰী ঘৰ নং : ৬১ বয়স : 39 লিঙ্গ : মহিলা	LQX1190654 ফটো উপলব্ধ	324 নাম : চহেন মচাহাৰি পিতাৰ নাম: এশাৰ মচাহাৰি ঘৰ নং : ৬১ বয়স : 38 লিঙ্গ : পুৰুষ	LQX1190665 ফটো উপলব্ধ
325 নাম : চুমিলা মছাহাৰী স্বামীৰ নাম: ৰিজেল মছাহাৰী ঘৰ নং : ৬১ বয়স : 28 লিঙ্গ : মহিলা	LQX0243998 ফটো উপলব্ধ	326 নাম : জপু বালা গয়াৰী স্বামীৰ নাম: বেকুণ্ড গয়াৰী ঘৰ নং : ৬২ বয়স : 65 লিঙ্গ : মহিলা	LQX1190676 ফটো উপলব্ধ	327 নাম : লক্ষীৰাম গয়াৰী স্বামীৰ নাম: জপুবালা গয়াৰী ঘৰ নং : ৬২ বয়স : 42 লিঙ্গ : মহিলা	LQX1190687 ফটো উপলব্ধ
328 নাম : ফুলশ্ৰী গ্যাৰী মাতৃৰ নাম: জপু বালা গয়াৰী ঘৰ নং : 62 বয়স : 35 লিঙ্গ : মহিলা	LQX1186556 ফটো উপলব্ধ	329 নাম : লখন গয়াৰী পিতাৰ নাম: বাইকুন্তা গয়াৰী ঘৰ নং : 62 বয়স : 33 লিঙ্গ : পুৰুষ	LQX1186567 ফটো উপলব্ধ	S 330 নাম : মিথিংগা দৈমাৰী পিতাৰ নাম: ডলি দৈমাৰী ঘৰ নং : ৬২ বয়স : 30 লিঙ্গ : পুৰুষ	LQX0244426 ফটো উপলব্ধ



331 নাম : চুকশ্ৰী মোছাহাৰী স্বামীৰ নাম : উদয় মোছাহাৰী ঘৰ নং : ৬৪ বয়স : 75 লিঙ্গ : মহিলা	LQX1190698 ফটো উপলব্ধ	332 নাম : বিনোদ মোছাহাৰী পিতাৰ নাম : উদয় মোছাহাৰী ঘৰ নং : ৬৪ বয়স : 50 লিঙ্গ : পুৰুষ	LQX1190701 ফটো উপলব্ধ	333 নাম : মালতী মোছাহাৰী স্বামীৰ নাম : বিনোদ মোছাহাৰী ঘৰ নং : ৬৪ বয়স : 45 লিঙ্গ : মহিলা	LQX1190734 ফটো উপলব্ধ
334 নাম : নিৰোশ মোছাহাৰী পিতাৰ নাম : উদয় মোছাহাৰী মোছাহাৰী ঘৰ নং : 64 বয়স : 43 লিঙ্গ : পুৰুষ	LQX1190723 ফটো উপলব্ধ	335 নাম : মিনকা মচাহাৰি স্বামীৰ নাম : নিৰোজ মোছাহাৰী ঘৰ নং : ৬৪ বয়স : 39 লিঙ্গ : মহিলা	LQX1190745 ফটো উপলব্ধ	R 336 নাম : জিমি মোছাহাৰী পিতাৰ নাম : বিনোদ মোছাহাৰী ঘৰ নং : 64 বয়স : 23 লিঙ্গ : মহিলা	PVJ0075952 ফটো উপলব্ধ
337 নাম : জিমি মচাহাৰি পিতাৰ নাম : বিনোদ মচাহাৰী ঘৰ নং : 64 বয়স : 22 লিঙ্গ : মহিলা	LQX7684269 ফটো উপলব্ধ	338 নাম : বিমি মোছাহাৰী পিতাৰ নাম : বিনোদ মোছাহাৰী ঘৰ নং : 64 বয়স : 21 লিঙ্গ : মহিলা	PVJ0076125 ফটো উপলব্ধ	339 নাম : লিওনাৰ্ড মোছাহাৰী পিতাৰ নাম : নিৰোশ মোছাহাৰী ঘৰ নং : 64 বয়স : 21 লিঙ্গ : পুৰুষ	PVJ0076414 ফটো উপলব্ধ
340 নাম : লেনিয়ান মোছাহাৰী পিতাৰ নাম : নিৰোশ মোছাহাৰী ঘৰ নং : 64 বয়স : 20 লিঙ্গ : পুৰুষ	PVJ0076448 ফটো উপলব্ধ	341 নাম : সতীনা বসুমতাৰী পিতাৰ নাম : সত্ৰেশ বসুমতাৰী ঘৰ নং : ৬৬ বয়স : 35 লিঙ্গ : মহিলা	LQX1190778 ফটো উপলব্ধ	342 নাম : ৰাজল বসুমতাৰী পিতাৰ নাম : সত্ৰেশ বসুমতাৰী ঘৰ নং : ৬৬ বয়স : 33 লিঙ্গ : পুৰুষ	LQX0248757 ফটো উপলব্ধ
343 নাম : জিহুল বসুমতাৰী পিতাৰ নাম : ছাত্ৰেশ বসুমতাৰী ঘৰ নং : ৬৬ বয়স : 27 লিঙ্গ : পুৰুষ	LQX0248906 ফটো উপলব্ধ	344 নাম : ৰচনা বসুমতাৰী পিতাৰ নাম : ৰহিলন বসুমতাৰী ঘৰ নং : ৬৬ বয়স : 26 লিঙ্গ : মহিলা	LQX0504423 ফটো উপলব্ধ	345 নাম : চলমন বসুমতাৰী পিতাৰ নাম : ৰহিলন বসুমতাৰী ঘৰ নং : ৬৬ বয়স : 25 লিঙ্গ : পুৰুষ	LQX0511279 ফটো উপলব্ধ
346 নাম : কমিলা বসুমতাৰী স্বামীৰ নাম : ৰহিলন বসুমতাৰী ঘৰ নং : ৬৬ক বয়স : 53 লিঙ্গ : মহিলা	LQX1190803 ফটো উপলব্ধ	347 নাম : ৰোহিলন বসুমতাৰী পিতাৰ নাম : সসিন বসুমতাৰী ঘৰ নং : ৬৬ক বয়স : 43 লিঙ্গ : পুৰুষ	LQX1190790 ফটো উপলব্ধ	348 নাম : হাং মালি নাৰ্জাৰী স্বামীৰ নাম : চুলিচ নাৰ্জাৰী ঘৰ নং : ৬৭ বয়স : 80 লিঙ্গ : মহিলা	LQX1190814 ফটো উপলব্ধ
349 নাম : ৰমাচ নাৰ্জাৰী পিতাৰ নাম : চুলিচ নাৰ্জাৰী ঘৰ নং : ৬৭ বয়স : 50 লিঙ্গ : পুৰুষ	LQX1190825 ফটো উপলব্ধ	350 নাম : জয়ন্তী নাৰ্জাৰী স্বামীৰ নাম : ৰমাচ নাৰ্জাৰী ঘৰ নং : ৬৭ বয়স : 47 লিঙ্গ : মহিলা	LQX1190836 ফটো উপলব্ধ	351 নাম : অংঠে নাৰ্জাৰী স্বামীৰ নাম : দৰেন নাৰ্জাৰী ঘৰ নং : ৬৮ বয়স : 74 লিঙ্গ : মহিলা	LQX1190858 ফটো উপলব্ধ
352 নাম : দাবগা নাৰ্জাৰী পিতাৰ নাম : দৰেন নাৰ্জাৰী ঘৰ নং : ৬৮ বয়স : 50 লিঙ্গ : পুৰুষ	LQX1190869 ফটো উপলব্ধ	353 নাম : হিজোন নাৰ্জাৰী পিতাৰ নাম : দৰেন নাৰ্জাৰী ঘৰ নং : ৬৮ বয়স : 39 লিঙ্গ : পুৰুষ	LQX1190870 ফটো উপলব্ধ	354 নাম : প্ৰমীলা নাৰ্জাৰী পিতাৰ নাম : দৰেন নাৰ্জাৰী ঘৰ নং : ৬৮ বয়স : 39 লিঙ্গ : মহিলা	LQX1190881 ফটো উপলব্ধ
355 নাম : নুমল নাৰ্জাৰী পিতাৰ নাম : দৰেন নাৰ্জাৰী ঘৰ নং : ৬৯ বয়স : 55 লিঙ্গ : পুৰুষ	LQX1190892 ফটো উপলব্ধ	356 নাম : সোনাস্ৰী নাৰ্জাৰী স্বামীৰ নাম : নুমল নাৰ্জাৰী ঘৰ নং : ৬৯ বয়স : 50 লিঙ্গ : মহিলা	LQX1190905 ফটো উপলব্ধ	357 নাম : বিৰন নাৰ্জাৰী পিতাৰ নাম : নোমল নাৰ্জাৰী ঘৰ নং : ৬৯ বয়স : 30 লিঙ্গ : পুৰুষ	LQX0291658 ফটো উপলব্ধ
358 নাম : বিনালী নাৰ্জাৰী স্বামীৰ নাম : হিজোন নাৰ্জাৰী ঘৰ নং : ৬৯ বয়স : 30 লিঙ্গ : মহিলা	FQM0074286 ফটো উপলব্ধ	359 নাম : নিৰন নাৰ্জাৰী পিতাৰ নাম : নোমল নাৰ্জাৰী ঘৰ নং : ৬৯ বয়স : 29 লিঙ্গ : পুৰুষ	LQX0291666 ফটো উপলব্ধ	360 নাম : ইৱানি নাৰ্জাৰী পিতাৰ নাম : নোমল নাৰ্জাৰী ঘৰ নং : ৬৯ বয়স : 27 লিঙ্গ : মহিলা	LQX0291757 ফটো উপলব্ধ



361 নাম : আনথনী বসুমতাৰী পিতাৰ নাম: বেঞ্চে বসুমতাৰী ঘৰ নং : ৭০ক বয়স : 55 লিঙ্গ : পুৰুষ	LQX1190916 ফটো উপলব্ধ	362 নাম : অনিমা বসুমতাৰী স্বামীৰ নাম: আনথনী বসুমতাৰী ঘৰ নং : ৭০ক বয়স : 48 লিঙ্গ : মহিলা	LQX1190927 ফটো উপলব্ধ	363 নাম : গাব্ৰিয়েল বসুমতাৰী পিতাৰ নাম: থেঞ্চে বসুমতাৰী ঘৰ নং : ৭১ বয়স : 65 লিঙ্গ : পুৰুষ	LQX1190949 ফটো উপলব্ধ
364 নাম : নৰ্মদা বসুমতাৰী স্বামীৰ নাম: গাব্ৰিয়েল বসুমতাৰী ঘৰ নং : ৭১ বয়স : 60 লিঙ্গ : মহিলা	LQX1190950 ফটো উপলব্ধ	365 নাম : জাকীআশ বসুমতাৰী পিতাৰ নাম: পাউথিন্চ বসুমতাৰী ঘৰ নং : ৭১ বয়স : 57 লিঙ্গ : পুৰুষ	LQX0252908 ফটো উপলব্ধ	366 নাম : হেলেনা বসুমতাৰী পিতাৰ নাম: বেনীদ গয়াৰী ঘৰ নং : ৭১ বয়স : 44 লিঙ্গ : মহিলা	LQX0252957 ফটো উপলব্ধ
367 নাম : জুলিয়াছ বসুমতাৰী পিতাৰ নাম: গাব্ৰিয়েল বসুমতাৰী ঘৰ নং : ৭১ বয়স : 34 লিঙ্গ : পুৰুষ	LQX1194543 ফটো উপলব্ধ	368 নাম : জুনশ বসুমতাৰী পিতাৰ নাম: সন্তুষ বসুমতাৰী ঘৰ নং : ৭১ বয়স : 32 লিঙ্গ : পুৰুষ	LQX0473769 ফটো উপলব্ধ	369 নাম : লীনস বাসুতাৰী পিতাৰ নাম: গ্যাব্ৰিয়েল বসুমতাৰী ঘৰ নং : ৭১ বয়স : 32 লিঙ্গ : পুৰুষ	LQX0009337 ফটো উপলব্ধ
370 নাম : বৰমু শ্ৰীডোংগ বসুমতাৰী স্বামীৰ নাম: জুলিআশ বসুমতাৰী ঘৰ নং : ৭১ বয়স : 31 লিঙ্গ : মহিলা	LQX0471276 ফটো উপলব্ধ	371 নাম : ক্ৰিস্তফাৰ বসুমতাৰী পিতাৰ নাম: জখৰীয়া বসুমতাৰী ঘৰ নং : ৭১ বয়স : 29 লিঙ্গ : পুৰুষ	LQX0253187 ফটো উপলব্ধ	372 নাম : ইভা বানি বসুমতাৰী পিতাৰ নাম: খাচাও বসুমতাৰী ঘৰ নং : ৭১ বয়স : 27 লিঙ্গ : মহিলা	LQX0460261 ফটো উপলব্ধ
373 নাম : লিবিণটিনা বসুমতাৰী পিতাৰ নাম: জ.কৃষ্ণ বসুমতাৰী ঘৰ নং : 71 বয়স : 23 লিঙ্গ : মহিলা	PVJ0076000 ফটো উপলব্ধ	374 নাম : মাজেনা নাৰ্জাৰী পিতাৰ নাম: গপিৰাম নাৰ্জাৰী ঘৰ নং : ৭১ বয়স : 70 লিঙ্গ : পুৰুষ	LQX1190961 ফটো উপলব্ধ	375 নাম : এলীজা বেথ নাৰ্জাৰী স্বামীৰ নাম: মাজেন নাৰ্জাৰী ঘৰ নং : ৭১ বয়স : 65 লিঙ্গ : মহিলা	LQX1190972 ফটো উপলব্ধ
376 নাম : ভিন্সেণ্ট নাৰ্জাৰী পিতাৰ নাম: মাজেনা নাৰ্জাৰী ঘৰ নং : ৭১ বয়স : 39 লিঙ্গ : পুৰুষ	LQX1190983 ফটো উপলব্ধ	377 নাম : ক্ৰিষ্টিনা নাৰ্জাৰী স্বামীৰ নাম: ভিন্সেণ্ট নাৰ্জাৰী ঘৰ নং : 072 বয়স : 36 লিঙ্গ : মহিলা	LQX7678865 ফটো উপলব্ধ	E 378 নাম : বৈচাগী তাতী স্বামীৰ নাম: চিতল সিং তাতী ঘৰ নং : ৭৩ বয়স : 65 লিঙ্গ : মহিলা	LQX1191000 ফটো উপলব্ধ
379 নাম : বৃফিনা গয়াৰী স্বামীৰ নাম: আমলোচ তাতী ঘৰ নং : ৭৩ বয়স : 40 লিঙ্গ : মহিলা	LQX1191033 ফটো উপলব্ধ	380 নাম : আমলুচ তাতী পিতাৰ নাম: চিতলসিং তাতী ঘৰ নং : ৭৩ বয়স : 40 লিঙ্গ : পুৰুষ	LQX1191022 ফটো উপলব্ধ	381 নাম : ষিণা বাভা স্বামীৰ নাম: কাটিৰাম বাভা ঘৰ নং : ৭৩ বয়স : 38 লিঙ্গ : মহিলা	LQX1191044 ফটো উপলব্ধ
382 নাম : বীতা তাতী মাতৃৰ নাম: বৈচাগী তাতী ঘৰ নং : ৭৩ বয়স : 30 লিঙ্গ : মহিলা	LQX0254706 ফটো উপলব্ধ	383 নাম : মিৰিলীনা গয়াৰী পিতাৰ নাম: আমলুশ তাতী ঘৰ নং : 73 বয়স : 19 লিঙ্গ : মহিলা	PVJ0076117 ফটো উপলব্ধ	S 384 নাম : শান্ত মোছাহাৰী পিতাৰ নাম: লেফেন মোছাহাৰী ঘৰ নং : ৭৫ বয়স : 65 লিঙ্গ : পুৰুষ	LQX1191077 ফটো উপলব্ধ
S 385 নাম : খান্দী মোছাহাৰী স্বামীৰ নাম: শান্ত মোছাহাৰী ঘৰ নং : ৭৫ বয়স : 55 লিঙ্গ : মহিলা	LQX1191088 ফটো উপলব্ধ	386 নাম : বীনেন মোছাহাৰী পিতাৰ নাম: মনি মোছাহাৰী ঘৰ নং : ৭৬ বয়স : 65 লিঙ্গ : পুৰুষ	LQX1191099 ফটো উপলব্ধ	387 নাম : নিলাইশ্ৰী মোছাহাৰী স্বামীৰ নাম: বীনেন মোছাহাৰী ঘৰ নং : ৭৬ বয়স : 55 লিঙ্গ : মহিলা	LQX1191102 ফটো উপলব্ধ
S 388 নাম : গাৰ্জা মচাহাৰী পিতাৰ নাম: হৰান মচাহাৰী ঘৰ নং : ৭৬ বয়স : 36 লিঙ্গ : পুৰুষ	LQX0470625 ফটো উপলব্ধ	389 নাম : জোশ্টীনা মচাহাৰী স্বামীৰ নাম: গাৰ্জা মচাহাৰী ঘৰ নং : ৭৬ বয়স : 35 লিঙ্গ : মহিলা	LQX0463042 ফটো উপলব্ধ	390 নাম : ইছাকৰ মচাহাৰী পিতাৰ নাম: বীনেন মচাহাৰী ঘৰ নং : ৭৬ বয়স : 29 লিঙ্গ : পুৰুষ	LQX0257147 ফটো উপলব্ধ

391 নাম : জিবিলিয়ন মছাহাৰী পিতাৰ নাম: বিনেন মছাহাৰী ঘৰ নং : ৭৬ বয়স : 29 লিঙ্গ : পুৰুষ	LQX0257188 ফটো উপলব্ধ	392 নাম : ইছমাইল মছাহাৰি পিতাৰ নাম: বিনেন মছাহাৰি ঘৰ নং : ৭৬ বয়স : 23 লিঙ্গ : পুৰুষ	LQX0470799 ফটো উপলব্ধ	393 নাম : বাজেন নাৰ্জাৰী পিতাৰ নাম: দেউলাসিং নাৰ্জাৰী ঘৰ নং : ৭৭ বয়স : 75 লিঙ্গ : পুৰুষ	LQX1191113 ফটো উপলব্ধ
394 নাম : দীপক নাৰ্জাৰী পিতাৰ নাম: বাজেন নাৰ্জাৰী ঘৰ নং : ৭৭ বয়স : 49 লিঙ্গ : পুৰুষ	LQX1191135 ফটো উপলব্ধ	395 নাম : হেলেনা নাৰ্জাৰী স্বামীৰ নাম: দীপক নাৰ্জাৰী ঘৰ নং : ৭৭ বয়স : 49 লিঙ্গ : মহিলা	LQX1191146 ফটো উপলব্ধ	396 নাম : আলইছ নাৰ্জাৰী পিতাৰ নাম: বাজেন নাৰ্জাৰী ঘৰ নং : ৭৭ বয়স : 45 লিঙ্গ : পুৰুষ	LQX1191168 ফটো উপলব্ধ
397 নাম : আলবিউচ নাৰ্জাৰী পিতাৰ নাম: বাজেন নাৰ্জাৰী ঘৰ নং : ৭৭ বয়স : 44 লিঙ্গ : পুৰুষ	LQX1191157 ফটো উপলব্ধ	398 নাম : দোনে নাৰ্জাৰী স্বামীৰ নাম: এলবিউচ নাৰ্জাৰী ঘৰ নং : ৭৭ বয়স : 30 লিঙ্গ : মহিলা	LQX0257766 ফটো উপলব্ধ	399 নাম : অৰনাশী নাৰ্জাৰী স্বামীৰ নাম: নাৰ্জাৰী নাৰ্জাৰী ঘৰ নং : ৭৭ বয়স : 28 লিঙ্গ : মহিলা	LQX0257808 ফটো উপলব্ধ
400 নাম : লাবজয় নাৰ্জাৰী পিতাৰ নাম: দিপক নাৰ্জাৰী ঘৰ নং : 77 বয়স : 21 লিঙ্গ : পুৰুষ	PVJ0036996 ফটো উপলব্ধ	401 নাম : ফিলিপ মোছাহাৰী পিতাৰ নাম: বনেশ মোছাহাৰী ঘৰ নং : ৭৮ বয়স : 48 লিঙ্গ : পুৰুষ	LQX1191179 ফটো উপলব্ধ	E 402 নাম : অজীত মছাহাৰি পিতাৰ নাম: বেনেশ মছাহাৰি ঘৰ নং : ৭৮ বয়স : 43 লিঙ্গ : পুৰুষ	LQX0466193 ফটো উপলব্ধ
403 নাম : কাৰলুচ গয়াৰী পিতাৰ নাম: অঞ্জিত গয়াৰী ঘৰ নং : ৭৯ বয়স : 45 লিঙ্গ : পুৰুষ	LQX1191204 ফটো উপলব্ধ	404 নাম : বেবিকা গয়াৰী পিতাৰ নাম: মাথিয়াছ গয়াৰী ঘৰ নং : ৭৯ বয়স : 44 লিঙ্গ : মহিলা	LQX1191180 ফটো উপলব্ধ	405 নাম : চাৰা গয়াৰী পিতাৰ নাম: মাথিয়াছ গয়াৰী ঘৰ নং : ৭৯ বয়স : 42 লিঙ্গ : মহিলা	LQX1191191 ফটো উপলব্ধ
S 406 নাম : মনিকা গয়াৰী পিতাৰ নাম: মাটিয়াচ গয়াৰী ঘৰ নং : ৭৯ বয়স : 32 লিঙ্গ : মহিলা	LQX0259275 ফটো উপলব্ধ	407 নাম : বচমিৰি গয়াৰী পিতাৰ নাম: মাটিয়াচ গয়াৰী ঘৰ নং : ৭৯ বয়স : 31 লিঙ্গ : মহিলা	LQX0371955 ফটো উপলব্ধ	408 নাম : মহিমা গয়াৰী পিতাৰ নাম: কালুশ গয়াৰী ঘৰ নং : 79 বয়স : 21 লিঙ্গ : মহিলা	PVJ0076240 ফটো উপলব্ধ
409 নাম : মনিলাল বসুমতাৰী পিতাৰ নাম: চতীশ বসুমতাৰী ঘৰ নং : ৮০ বয়স : 50 লিঙ্গ : পুৰুষ	LQX1191215 ফটো উপলব্ধ	410 নাম : ধনিৰাম বসুমতাৰী পিতাৰ নাম: পৰেশ চন্দ্ৰ বসুমতাৰী ঘৰ নং : ৮১ বয়স : 45 লিঙ্গ : পুৰুষ	LQX1191248 ফটো উপলব্ধ	411 নাম : ফুলমতি বসুমতাৰী স্বামীৰ নাম: ধনিৰাম বসুমতাৰী ঘৰ নং : ৮১ বয়স : 42 লিঙ্গ : মহিলা	LQX1191259 ফটো উপলব্ধ
412 নাম : ধনেশ্বৰ বসুমতাৰী পিতাৰ নাম: পৰেশ বসুমতাৰী ঘৰ নং : ৮১ বয়স : 42 লিঙ্গ : পুৰুষ	LQX1191260 ফটো উপলব্ধ	413 নাম : বিৰ্জিনা বসুমতাৰী স্বামীৰ নাম: ধনেশ্বৰ বসুমতাৰী ঘৰ নং : ৮১ বয়স : 36 লিঙ্গ : মহিলা	LQX0009338 ফটো উপলব্ধ	414 নাম : হেমন্ত বসুমতাৰী পিতাৰ নাম: ধনিৰাম বসুমতাৰী ঘৰ নং : 81 বয়স : 20 লিঙ্গ : পুৰুষ	PVJ0061101 ফটো উপলব্ধ
415 নাম : বিনৰি নাৰ্জাৰী স্বামীৰ নাম: মনোৰঞ্জন নাৰ্জাৰী ঘৰ নং : ৮২ বয়স : 54 লিঙ্গ : মহিলা	LQX1191282 ফটো উপলব্ধ	S 416 নাম : অৰ্চনা নাৰ্জাৰী পিতাৰ নাম: মনোৰঞ্জন নাৰ্জাৰী ঘৰ নং : ৮২ বয়স : 44 লিঙ্গ : মহিলা	LQX0261586 ফটো উপলব্ধ	417 নাম : মুকুট নাৰ্জাৰী পিতাৰ নাম: মনোৰঞ্জন নাৰ্জাৰী ঘৰ নং : ৮২ বয়স : 39 লিঙ্গ : পুৰুষ	LQX0261636 ফটো উপলব্ধ
418 নাম : পশুপতি দৈমাৰী স্বামীৰ নাম: মুকুট নাৰ্জাৰী ঘৰ নং : ৮২ বয়স : 38 লিঙ্গ : মহিলা	LQX0229674 ফটো উপলব্ধ	419 নাম : নিজেম নাৰ্জাৰী পিতাৰ নাম: মনোৰঞ্জন নাৰ্জাৰী ঘৰ নং : ৮২ বয়স : 34 লিঙ্গ : পুৰুষ	LQX0261685 ফটো উপলব্ধ	S 420 নাম : চচমিতা নাৰ্জাৰী পিতাৰ নাম: মনোৰঞ্জন নাৰ্জাৰী ঘৰ নং : ৮২ বয়স : 29 লিঙ্গ : মহিলা	LQX0261917 ফটো উপলব্ধ



<p>S 421 LQX0261925</p> <p>নাম : জয়লামা নাৰ্জাৰী স্বামীৰ নাম : নিৰ্জোম নাৰ্জাৰী ঘৰ নং : ৮২ বয়স : ২৭ লিঙ্গ : মহিলা</p> <p>ফটো উপলব্ধ</p>	<p>422 LQX0476242</p> <p>নাম : প্ৰিন্সীলা গয়াৰী পিতাৰ নাম : আন্দ্ৰিআস গয়াৰী ঘৰ নং : ৮২ বয়স : ২৭ লিঙ্গ : মহিলা</p> <p>ফটো উপলব্ধ</p>	<p>423 LQX0261339</p> <p>নাম : বহী দাস্তমাৰী পিতাৰ নাম : টিকেন দৈমাৰী ঘৰ নং : ৮২ বয়স : ২৭ লিঙ্গ : মহিলা</p> <p>ফটো উপলব্ধ</p>
<p>424 LQX0476234</p> <p>নাম : পৰ্শ্বাশ বসুমতাৰী পিতাৰ নাম : সতিশ বসুমতাৰী ঘৰ নং : ৮২ বয়স : ২৬ লিঙ্গ : পুৰুষ</p> <p>ফটো উপলব্ধ</p>	<p>425 LQX7678295</p> <p>নাম : সোপালি বসুমতাৰী পিতাৰ নাম : চতীশ বসুমতাৰী ঘৰ নং : ৮২ বয়স : ২৬ লিঙ্গ : মহিলা</p> <p>ফটো উপলব্ধ</p>	<p>426 LQX0470567</p> <p>নাম : জ্যাকব বসুমতাৰী পিতাৰ নাম : সতিশ বসুমতাৰী ঘৰ নং : ৮২ বয়স : ২৫ লিঙ্গ : পুৰুষ</p> <p>ফটো উপলব্ধ</p>
<p>427 PVJ0060582</p> <p>নাম : টিকেন্দ নাথ দৈমাৰী পিতাৰ নাম : কামেশ্বৰ দৈমাৰী ঘৰ নং : ৫৬ বয়স : ৫৬ লিঙ্গ : পুৰুষ</p> <p>ফটো উপলব্ধ</p>	<p>428 LQX1191293</p> <p>নাম : চতীশ বসুমতাৰী পিতাৰ নাম : পৰেশ বসুমতাৰী ঘৰ নং : ৫৫ বয়স : ৫৫ লিঙ্গ : পুৰুষ</p> <p>ফটো উপলব্ধ</p>	<p>R 429 LQX1191339</p> <p>নাম : তিকেন্দ নাথ দাস্তমাৰী পিতাৰ নাম : কামেশ্বৰ দৈমাৰী ঘৰ নং : ৫৫ বয়স : ৫০ লিঙ্গ : পুৰুষ</p> <p>ফটো উপলব্ধ</p>
<p>430 LQX1191328</p> <p>নাম : নমিতা দৈমাৰী স্বামীৰ নাম : টিকেন্দ দৈমাৰী ঘৰ নং : ৫৫ বয়স : ৪৭ লিঙ্গ : মহিলা</p> <p>ফটো উপলব্ধ</p>	<p>431 LQX1191317</p> <p>নাম : ঠিংগিনি বসুমতাৰী স্বামীৰ নাম : মনিলীল বসুমতাৰী ঘৰ নং : ৫৫ বয়স : ৪৮ লিঙ্গ : মহিলা</p> <p>ফটো উপলব্ধ</p>	<p>E 432 LQX1191351</p> <p>নাম : জয়শ্ৰী বসুমতাৰী স্বামীৰ নাম : লেবেন বসুমতাৰী ঘৰ নং : ৬০ বয়স : ৬০ লিঙ্গ : মহিলা</p> <p>ফটো উপলব্ধ</p>
<p>R 433 LQX7687049</p> <p>নাম : বশী মচাহাৰী স্বামীৰ নাম : পাত্ৰস মচাহাৰী ঘৰ নং : ৮৫ বয়স : ৮৭ লিঙ্গ : মহিলা</p> <p>ফটো উপলব্ধ</p>	<p>434 LQX1191373</p> <p>নাম : বমানচ মোছাহাৰী পিতাৰ নাম : বেঞ্জামিন মোছাহাৰী ঘৰ নং : ৮৬ বয়স : ৮০ লিঙ্গ : পুৰুষ</p> <p>ফটো উপলব্ধ</p>	<p>435 LQX1191384</p> <p>নাম : বনিফাচ মচাহাৰী পিতাৰ নাম : বেঞ্জামিন মোছাহাৰী ঘৰ নং : ৮৬ বয়স : ৭৫ লিঙ্গ : পুৰুষ</p> <p>ফটো উপলব্ধ</p>
<p>436 LQX1191395</p> <p>নাম : সিবীৰীনা মছাহাৰী পিতাৰ নাম : বেঞ্জামিন মোছাহাৰী ঘৰ নং : ৮৬ বয়স : ৭৩ লিঙ্গ : মহিলা</p> <p>ফটো উপলব্ধ</p>	<p>437 LQX1191408</p> <p>নাম : চালমী মোছাহাৰী স্বামীৰ নাম : বেঞ্জামিন মোছাহাৰী ঘৰ নং : ৮৬ বয়স : ৭০ লিঙ্গ : মহিলা</p> <p>ফটো উপলব্ধ</p>	<p>438 LQX1622806</p> <p>নাম : বমেশ্ব বসুমতাৰী পিতাৰ নাম : শিৰাশ বসুমতাৰী ঘৰ নং : ৮৬ বয়স : ৪৮ লিঙ্গ : পুৰুষ</p> <p>ফটো উপলব্ধ</p>
<p>439 LQX0156125</p> <p>নাম : নয়মী মোছাহাৰী স্বামীৰ নাম : বনিপাচ মোছাহাৰী ঘৰ নং : ৮৬ বয়স : ৪৫ লিঙ্গ : মহিলা</p> <p>ফটো উপলব্ধ</p>	<p>440 LQX0554469</p> <p>নাম : সৌমদৌন দৈমাৰী পিতাৰ নাম : বতন দৈমাৰী ঘৰ নং : ৮৬ বয়স : ২৬ লিঙ্গ : পুৰুষ</p> <p>ফটো উপলব্ধ</p>	<p>441 LQX0481291</p> <p>নাম : সোগোমচাৰ দৈমাৰী পিতাৰ নাম : বতন দৈমাৰী ঘৰ নং : ৮৬ বয়স : ২৩ লিঙ্গ : পুৰুষ</p> <p>ফটো উপলব্ধ</p>
<p>442 LQX1191419</p> <p>নাম : ইলিয়া মচাহাৰী পিতাৰ নাম : বেঞ্জামিন মোছাহাৰী ঘৰ নং : ৮৭ বয়স : ৮৫ লিঙ্গ : পুৰুষ</p> <p>ফটো উপলব্ধ</p>	<p>443 LQX1191420</p> <p>নাম : বিনাশী মোছাহাৰী স্বামীৰ নাম : ইলিয়া মোছাহাৰী ঘৰ নং : ৮৭ বয়স : ৮০ লিঙ্গ : মহিলা</p> <p>ফটো উপলব্ধ</p>	<p>444 LQX1191431</p> <p>নাম : লুচিয়া মছাহাৰী পিতাৰ নাম : ইলিয়া মোছাহাৰী ঘৰ নং : ৮৭ বয়স : ৫০ লিঙ্গ : মহিলা</p> <p>ফটো উপলব্ধ</p>
<p>445 LQX1191442</p> <p>নাম : পিত্ৰোছ মোছাহাৰী পিতাৰ নাম : ইলিয়া মোছাহাৰী ঘৰ নং : ৮৭ বয়স : ৪৫ লিঙ্গ : পুৰুষ</p> <p>ফটো উপলব্ধ</p>	<p>446 LQX1191453</p> <p>নাম : পাট্ৰাশ মোছাহাৰী পিতাৰ নাম : ইলিয়া মোছাহাৰী ঘৰ নং : ৮৭ বয়স : ৪৩ লিঙ্গ : পুৰুষ</p> <p>ফটো উপলব্ধ</p>	<p>447 LQX0264796</p> <p>নাম : আগাৰষ্টিন মছাহাৰী পিতাৰ নাম : ইলিয়াছ মছাহাৰী ঘৰ নং : ৮৭ বয়স : ৪০ লিঙ্গ : পুৰুষ</p> <p>ফটো উপলব্ধ</p>
<p>448 LQX0264655</p> <p>নাম : বশি মচাহাৰী স্বামীৰ নাম : পাট্ৰাচ মছাহাৰী ঘৰ নং : ৮৭ বয়স : ৩৭ লিঙ্গ : মহিলা</p> <p>ফটো উপলব্ধ</p>	<p>449 LQX0264705</p> <p>নাম : সাবিত্ৰী মছাহাৰী স্বামীৰ নাম : আগাৰষ্টিন মছাহাৰী ঘৰ নং : ৮৭ বয়স : ৩৫ লিঙ্গ : মহিলা</p> <p>ফটো উপলব্ধ</p>	<p>450 LQX0264929</p> <p>নাম : লালা চৰেন পিতাৰ নাম : মোহন চৰেন ঘৰ নং : ৮৭ বয়স : ৩০ লিঙ্গ : পুৰুষ</p> <p>ফটো উপলব্ধ</p>



451 নাম : স্বেবেত্তিআন মোচাহাৰি অন্যান্য: ইলিয়া মোচাহাৰি ঘৰ নং : ৮৭ বয়স : 25 লিঙ্গ : পুৰুষ	LQX0477422 ফটো উপলব্ধ	E 452 নাম : জনমায়া বিশ্বকৰ্মা স্বামীৰ নাম: বৃষ বাঃ বিশ্বকৰ্মা ঘৰ নং : ১০ বয়স : 70 লিঙ্গ : মহিলা	LQX1191475 ফটো উপলব্ধ	453 নাম : দল বাহাদুৰ বিশ্বকৰ্মা পিতাৰ নাম: বৃষ বাহাদুৰ বিশ্বকৰ্মা ঘৰ নং : ১০ বয়স : 50 লিঙ্গ : পুৰুষ	LQX1191486 ফটো উপলব্ধ
# 454 নাম : নন্দ কুমাৰ বিশ্বকৰ্মা পিতাৰ নাম: বৃষ বাঃ বিশ্বকৰ্মা ঘৰ নং : ১০ বয়স : 45 লিঙ্গ : পুৰুষ	LQX1191497 ফটো উপলব্ধ	S 455 নাম : টেক বাহাদুৰ বিশ্বকৰ্মা পিতাৰ নাম: বৃষ বাহাদুৰ বিশ্বকৰ্মা ঘৰ নং : ১০ বয়স : 43 লিঙ্গ : পুৰুষ	LQX1191500 ফটো উপলব্ধ	456 নাম : জয় বাহাদুৰ বিশ্বকৰ্মা পিতাৰ নাম: বৃষ বাহাদুৰ বিশ্বকৰ্মা ঘৰ নং : ১০ বয়স : 41 লিঙ্গ : পুৰুষ	LQX1191511 ফটো উপলব্ধ
E 457 নাম : হৰু বাহাদুৰ বিশ্বকৰ্মা পিতাৰ নাম: বৃষ বাহাদুৰ বিশ্বকৰ্মা ঘৰ নং : ১০ বয়স : 40 লিঙ্গ : পুৰুষ	LQX1191522 ফটো উপলব্ধ	458 নাম : চাবিত্ৰী বিসকৰ্মা স্বামীৰ নাম: দলবাহাদুৰ বিসকৰ্মা ঘৰ নং : ১০ বয়স : 39 লিঙ্গ : মহিলা	LQX0267617 ফটো উপলব্ধ	S 459 নাম : মেনকা দেৱী বিশ্বকৰ্মা স্বামীৰ নাম: টেক বাহাদুৰ বিশ্বকৰ্মা ঘৰ নং : ১০ বয়স : 37 লিঙ্গ : মহিলা	LQX0009339 ফটো উপলব্ধ
460 নাম : পাৰ্বতি বিশ্বকৰ্মা স্বামীৰ নাম: নন্দ কু বিশ্বকৰ্মা ঘৰ নং : ১০ বয়স : 35 লিঙ্গ : মহিলা	LQX1191533 ফটো উপলব্ধ	461 নাম : কুমাৰী দেৱী স্বামীৰ নাম: অৰুন ডেকা ঘৰ নং : ১০ বয়স : 30 লিঙ্গ : মহিলা	LQX0490631 ফটো উপলব্ধ	462 নাম : দীপা বিশ্বকৰ্মা পিতাৰ নাম: দল বাহাদুৰ বিশ্বকৰ্মা ঘৰ নং : 90 বয়স : 25 লিঙ্গ : মহিলা	PVJ0036400 ফটো উপলব্ধ
463 নাম : বাংডলাল বিশ্বকৰ্মা পিতাৰ নাম: ডাল বাহাদুৰ বিশ্বকৰ্মা ঘৰ নং : ১০ বয়স : 23 লিঙ্গ : পুৰুষ	LQX0570945 ফটো উপলব্ধ	464 নাম : ভূমিকা বিশ্বকৰ্মা পিতাৰ নাম: নন্দলাল কুমাৰ ঘৰ নং : 90 বয়স : 19 লিঙ্গ : মহিলা	PVJ0127878 ফটো উপলব্ধ	465 নাম : হৰিলাল বিশ্বকৰ্মা পিতাৰ নাম: ভক্ত বাহাদুৰ বিশ্বকৰ্মা ঘৰ নং : ১২ বয়স : 62 লিঙ্গ : পুৰুষ	LQX1191544 ফটো উপলব্ধ
466 নাম : মইনা দেৱী স্বামীৰ নাম: হৰিলাল বিশ্বকৰ্মা ঘৰ নং : ১২ বয়স : 55 লিঙ্গ : মহিলা	LQX1191555 ফটো উপলব্ধ	S 467 নাম : চন্ডজিত নাৰ্জাৰী পিতাৰ নাম: সুৰেশ নাৰ্জাৰী ঘৰ নং : ১২ বয়স : 38 লিঙ্গ : পুৰুষ	LQX0156505 ফটো উপলব্ধ	468 নাম : চম্পা দেৱী পিতাৰ নাম: হৰিলাল বিশ্বকৰ্মা ঘৰ নং : ১২ বয়স : 31 লিঙ্গ : মহিলা	LQX0269308 ফটো উপলব্ধ
469 নাম : উমা দেৱী পিতাৰ নাম: হৰিলাল বিশ্বকৰ্মা ঘৰ নং : ১২ বয়স : 26 লিঙ্গ : মহিলা	LQX0229013 ফটো উপলব্ধ	E 470 নাম : দিল বাহাদুৰ বিশ্বকৰ্মা পিতাৰ নাম: পদ্ম বাহাদুৰ বিশ্বকৰ্মা ঘৰ নং : ১৪ বয়স : 80 লিঙ্গ : পুৰুষ	LQX1191566 ফটো উপলব্ধ	471 নাম : কুল বাহাদুৰ দৰ্জী পিতাৰ নাম: হৰু বাহাদুৰ দৰ্জী ঘৰ নং : ১৫ বয়স : 72 লিঙ্গ : পুৰুষ	LQX1191599 ফটো উপলব্ধ
S 472 নাম : বিষ্ণুমায়া দেৱী পিতাৰ নাম: ফুল বাঃ ছেত্ৰী ঘৰ নং : ১৫ বয়স : 44 লিঙ্গ : মহিলা	LQX0270538 ফটো উপলব্ধ	473 নাম : কমলা দেৱী পিতাৰ নাম: কুল বাঃ দৰ্জী ঘৰ নং : 95 বয়স : 39 লিঙ্গ : মহিলা	LQX0270595 ফটো উপলব্ধ	S 474 নাম : নিৰ্মলা দেৱী পিতাৰ নাম: কুল বাহাদুৰ দৰ্জী ঘৰ নং : ১৫ বয়স : 36 লিঙ্গ : মহিলা	LQX1191624 ফটো উপলব্ধ
475 নাম : জীবন দৰ্জী পিতাৰ নাম: কুল দৰ্জী ঘৰ নং : ১৫ বয়স : 31 লিঙ্গ : পুৰুষ	LQX1195013 ফটো উপলব্ধ	476 নাম : নিৰতা দেৱী স্বামীৰ নাম: জীবন দৰ্জী ঘৰ নং : ১৫ বয়স : 30 লিঙ্গ : মহিলা	LQX1195024 ফটো উপলব্ধ	477 নাম : কমলা দেৱী স্বামীৰ নাম: হেমন্ত বিশ্বকৰ্মা ঘৰ নং : ১৬ বয়স : 62 লিঙ্গ : মহিলা	LQX1191635 ফটো উপলব্ধ
478 নাম : জগদীশ বিস্কৰ্মা পিতাৰ নাম: হেমন্ত বিস্কৰ্মা ঘৰ নং : ১৬ বয়স : 37 লিঙ্গ : পুৰুষ	LQX0009340 ফটো উপলব্ধ	479 নাম : বিষ্ণু দেৱী স্বামীৰ নাম: জগদীশ বিশ্বকৰ্মা ঘৰ নং : ১৬ বয়স : 35 লিঙ্গ : মহিলা	LQX0271148 ফটো উপলব্ধ	480 নাম : পূৰ্ণমায়া ভূজেল স্বামীৰ নাম: মন বাহাদুৰ ভূজেল ঘৰ নং : ১৯ বয়স : 65 লিঙ্গ : মহিলা	LQX1191679 ফটো উপলব্ধ



#2 481 নাম : নীল বাঃ ভূজেল পিতাৰ নাম: মৰ্ন বাঃ ভূজেল ঘৰ নং : ৯৯ বয়স : 39 লিঙ্গ : পুৰুষ	LQX0273029	S 482 নাম : চান্তী ভূজেল স্বামীৰ নাম: দীপক মাজী ঘৰ নং : 99 বয়স : 27 লিঙ্গ : মহিলা	LQX7684889	483 নাম : পেটী তাঁতী পিতাৰ নাম: ধনীৰাম তাঁতী ঘৰ নং : ১০২ বয়স : 42 লিঙ্গ : পুৰুষ	LQX1191748
484 নাম : লক্ষীমনি তাঁতী স্বামীৰ নাম: গৌজীলাল তাঁতী ঘৰ নং : ১০৪ বয়স : 57 লিঙ্গ : মহিলা	LQX1191793	485 নাম : অমৰ তাঁতী পিতাৰ নাম: গজিলাল তাতি ঘৰ নং : ১০৪ বয়স : 35 লিঙ্গ : পুৰুষ	LQX0141648	486 নাম : জয়মতী তাতি স্বামীৰ নাম: অমৰ তাতি ঘৰ নং : ১০৪ বয়স : 31 লিঙ্গ : মহিলা	LQX0141879
487 নাম : বীনা চাওৰা পিতাৰ নাম: গজিলাল তাতি ঘৰ নং : ১০৪ বয়স : 31 লিঙ্গ : মহিলা	LQX0141846	488 নাম : অনিল তাঁতী পিতাৰ নাম: গজিলাল তাতি ঘৰ নং : ১০৪ বয়স : 29 লিঙ্গ : পুৰুষ	LQX0141945	489 নাম : বনিতা তাঁতী স্বামীৰ নাম: অনীল তাঁতী ঘৰ নং : 104 বয়স : 25 লিঙ্গ : মহিলা	LQX1123900
490 নাম : ৰাধিকা বেহেৰা মাতৃৰ নাম: সমিতা বেহেৰা ঘৰ নং : 104 বয়স : 24 লিঙ্গ : মহিলা	PVJ0036830	491 নাম : নয়ন বেহেৰা মাতৃৰ নাম: সমিতা বেহেৰা ঘৰ নং : 104 বয়স : 21 লিঙ্গ : পুৰুষ	PVJ0036780	492 নাম : কৌশিল্যা তাঁতী স্বামীৰ নাম: টেহেলু তাঁতী ঘৰ নং : ১০৫ বয়স : 45 লিঙ্গ : মহিলা	LQX1191828
493 নাম : জীতেন তাঁতী পিতাৰ নাম: টিহীলু তাঁতী ঘৰ নং : ১০৫ বয়স : 29 লিঙ্গ : পুৰুষ	LQX0222380	494 নাম : লক্ষী তাঁতী পিতাৰ নাম: মহিপাল তাঁতী ঘৰ নং : ১০৫ বয়স : 28 লিঙ্গ : মহিলা	LQX0222810	495 নাম : মিতালী তাঁতী স্বামীৰ নাম: জিতেন তাঁতী ঘৰ নং : 105 বয়স : 28 লিঙ্গ : মহিলা	PVJ0036673
E 496 নাম : মনজ তাঁতী মাতৃৰ নাম: কৌশিল্যা তাঁতী ঘৰ নং : 105 বয়স : 23 লিঙ্গ : পুৰুষ	LQX1120146	497 নাম : ৰামে তাঁতী পিতাৰ নাম: সন্সৰু তাঁতী ঘৰ নং : ১০৬ বয়স : 45 লিঙ্গ : পুৰুষ	LQX1191840	498 নাম : চুবন্তী তাঁতী স্বামীৰ নাম: ৰামে তাঁতী ঘৰ নং : ১০৬ বয়স : 43 লিঙ্গ : মহিলা	LQX1191851
499 নাম : পৰন তাঁতী পিতাৰ নাম: সন্সৰু তাঁতী ঘৰ নং : ১০৬ বয়স : 40 লিঙ্গ : পুৰুষ	LQX1191873	500 নাম : নকল তাঁতী পিতাৰ নাম: পুণ্য তাঁতী ঘৰ নং : 106 বয়স : 35 লিঙ্গ : পুৰুষ	LQX7679889	501 নাম : গেচাও বসুমতাৰী স্বামীৰ নাম: দীনেশ বসুমতাৰী ঘৰ নং : ১০৭ বয়স : 50 লিঙ্গ : মহিলা	LQX1191919
502 নাম : ৰূপনি বসুমতাৰী স্বামীৰ নাম: গেচাও বসুমতাৰী ঘৰ নং : ১০৭ বয়স : 48 লিঙ্গ : মহিলা	LQX1191920	503 নাম : মিন বসুমতাৰী স্বামীৰ নাম: দীনেশ বসুমতাৰী ঘৰ নং : 107 বয়স : 48 লিঙ্গ : মহিলা	PVJ0065177	E 504 নাম : লোচা বসুমতাৰী পিতাৰ নাম: দীনেশ বসুমতাৰী ঘৰ নং : ১০৭ বয়স : 44 লিঙ্গ : পুৰুষ	LQX1191953
505 নাম : টকন বসুমতাৰী পিতাৰ নাম: দীনেশ বসুমতাৰী ঘৰ নং : ১০৭ বয়স : 41 লিঙ্গ : পুৰুষ	LQX1191964	506 নাম : চানোমী বসুমতাৰী স্বামীৰ নাম: লাশা বসুমতাৰী ঘৰ নং : 107 বয়স : 41 লিঙ্গ : মহিলা	PVJ0097600	507 নাম : সানচুমা বসুমতাৰি পিতাৰ নাম: গেসাঁল বসুমতাৰি ঘৰ নং : ১০৭ বয়স : 29 লিঙ্গ : পুৰুষ	LQX0143495
# 508 নাম : অঞ্জনা বসুমতাৰী স্বামীৰ নাম: সানচুমা বসুমতাৰী ঘৰ নং : ১০৭ বয়স : 25 লিঙ্গ : মহিলা	LQX0547455	509 নাম : সুলেখা বসুমতাৰী পিতাৰ নাম: গেসাঁও বসুমতাৰী ঘৰ নং : 107 বয়স : 22 লিঙ্গ : মহিলা	PVJ0036269	510 নাম : এলাইচন বসুমতাৰী পিতাৰ নাম: দীনেশ বসুমতাৰী ঘৰ নং : ১০৮ বয়স : 60 লিঙ্গ : পুৰুষ	LQX1191975



511 নাম : বুপালী বসুমতাৰী স্বামীৰ নাম: এলাইচন বসুমতাৰী ঘৰ নং : 108 বয়স : 55 লিঙ্গ : মহিলা	LQX1191986 ফটো উপলব্ধ	# 512 নাম : প্ৰজেন বসুমতাৰী পিতাৰ নাম: ৰিণী বসুমতাৰী ঘৰ নং : 31 বয়স : 51 লিঙ্গ : পুৰুষ	LQX0156554 ফটো উপলব্ধ	513 নাম : মিথিছাৰ বসুমতাৰী পিতাৰ নাম: এলাইচন বসুমতাৰী ঘৰ নং : 108 বয়স : 28 লিঙ্গ : পুৰুষ	LQX0143909 ফটো উপলব্ধ
514 নাম : মানেল বসুমতাৰী পিতাৰ নাম: এলাইচন বসুমতাৰী ঘৰ নং : 108 বয়স : 27 লিঙ্গ : পুৰুষ	LQX0144006 ফটো উপলব্ধ	#2 515 নাম : খনিধৰ বড়ো পিতাৰ নাম: সুনীল বড়ো ঘৰ নং : 110 ক বয়স : 82 লিঙ্গ : পুৰুষ	LQX1192047 ফটো উপলব্ধ	516 নাম : দাৰেন বসুমতাৰী পিতাৰ নাম: দৰ্ভাৰাম বসুমতাৰী ঘৰ নং : 110 বয়স : 80 লিঙ্গ : পুৰুষ	LQX1191997 ফটো উপলব্ধ
517 নাম : বিবনী বসুমতাৰী স্বামীৰ নাম: ধৰেন বসুমতাৰী ঘৰ নং : 77 বয়স : 77 লিঙ্গ : মহিলা	LQX1192003 ফটো উপলব্ধ	#2 518 নাম : বুপেশ্বৰী বড়ো স্বামীৰ নাম: খনিধৰ বড়ো ঘৰ নং : 110 ক বয়স : 47 লিঙ্গ : মহিলা	LQX1192036 ফটো উপলব্ধ	519 নাম : বিশ্বনাথ বসুমতাৰী পিতাৰ নাম: দৰেন বসুমতাৰী ঘৰ নং : 110 বয়স : 43 লিঙ্গ : পুৰুষ	LQX1192025 ফটো উপলব্ধ
#2 520 নাম : ৰবিন বসুমতাৰী পিতাৰ নাম: দাৰেন বসুমতাৰী ঘৰ নং : 110 খ বয়স : 43 লিঙ্গ : পুৰুষ	LQX1192014 ফটো উপলব্ধ	521 নাম : পূৰ্ণিমা বসুমতাৰী পিতাৰ নাম: সুনীল বসুমতাৰী ঘৰ নং : 110 বয়স : 38 লিঙ্গ : মহিলা	LQX1192581 ফটো উপলব্ধ	#2 522 নাম : বিলাইসী বসুমতাৰী স্বামীৰ নাম: ৰবীন বসুমতাৰী ঘৰ নং : 110 খ বয়স : 36 লিঙ্গ : মহিলা	LQX0145128 ফটো উপলব্ধ
#2 523 নাম : ৰিত বড়ো পিতাৰ নাম: খনিধৰ বড়ো ঘৰ নং : 110 ক বয়স : 22 লিঙ্গ : পুৰুষ	LQX0566703 ফটো উপলব্ধ	524 নাম : ৰানী বসুমতাৰী স্বামীৰ নাম: অজিত বসুমতাৰী ঘৰ নং : 111 বয়স : 65 লিঙ্গ : মহিলা	LQX1192069 ফটো উপলব্ধ	525 নাম : সঞ্জীৱ বসুমতাৰী পিতাৰ নাম: অজিত বসুমতাৰী ঘৰ নং : 111 বয়স : 42 লিঙ্গ : পুৰুষ	LQX1192070 ফটো উপলব্ধ
526 নাম : ফনজিত বসুমতাৰী পিতাৰ নাম: অজিত বসুমতাৰী ঘৰ নং : 111 বয়স : 41 লিঙ্গ : পুৰুষ	LQX1192081 ফটো উপলব্ধ	527 নাম : স্মৰী বসুমতাৰী স্বামীৰ নাম: পঞ্জিত বসুমতাৰী ঘৰ নং : 111 বয়স : 34 লিঙ্গ : মহিলা	LQX0145698 ফটো উপলব্ধ	528 নাম : নিৰ্মলা বসুমতাৰী স্বামীৰ নাম: সঞ্জীৱ বসুমতাৰী ঘৰ নং : 111 বয়স : 32 লিঙ্গ : মহিলা	LQX0145748 ফটো উপলব্ধ
529 নাম : মুনি বসুমতাৰী পিতাৰ নাম: প্ৰবিশ বসুমতাৰী ঘৰ নং : 112 বয়স : 60 লিঙ্গ : পুৰুষ	LQX1192092 ফটো উপলব্ধ	530 নাম : স্মতি বসুমতাৰী স্বামীৰ নাম: মুনি বসুমতাৰী ঘৰ নং : 112 বয়স : 55 লিঙ্গ : মহিলা	LQX1192105 ফটো উপলব্ধ	531 নাম : যুধিষ্ঠিৰ বসুমতাৰী পিতাৰ নাম: মুনি বসুমতাৰী ঘৰ নং : 112 বয়স : 35 লিঙ্গ : পুৰুষ	LQX0146126 ফটো উপলব্ধ
532 নাম : বিশ্বনাথ বসুমতাৰী পিতাৰ নাম: মনি বসুমতাৰী ঘৰ নং : 112 বয়স : 32 লিঙ্গ : পুৰুষ	LQX0146209 ফটো উপলব্ধ	533 নাম : নিকুঞ্জ বসুমতাৰী পিতাৰ নাম: মনি বসুমতাৰী ঘৰ নং : 112 বয়স : 25 লিঙ্গ : পুৰুষ	PVJ0066894 ফটো উপলব্ধ	534 নাম : ৰুথ বসুমতাৰী স্বামীৰ নাম: চন্ডলা বসুমতাৰী ঘৰ নং : 118 বয়স : 70 লিঙ্গ : মহিলা	LQX1192127 ফটো উপলব্ধ
535 নাম : সুছিলা বসুমতাৰী পিতাৰ নাম: চন্ডলা বসুমতাৰী ঘৰ নং : 118 বয়স : 48 লিঙ্গ : মহিলা	LQX1192138 ফটো উপলব্ধ	S 536 নাম : মাৰিয়া বসুমতাৰী পিতাৰ নাম: চন্ডলা বসুমতাৰী ঘৰ নং : 118 বয়স : 46 লিঙ্গ : মহিলা	LQX1192149 ফটো উপলব্ধ	537 নাম : আলইচ বসুমতাৰী পিতাৰ নাম: চন্ডলা বসুমতাৰী ঘৰ নং : 118 বয়স : 42 লিঙ্গ : পুৰুষ	LQX1192161 ফটো উপলব্ধ
538 নাম : মেৰিনা দৈমাৰী স্বামীৰ নাম: য়াষ্টিন দৈমাৰী ঘৰ নং : 118 বয়স : 41 লিঙ্গ : মহিলা	LQX0228494 ফটো উপলব্ধ	539 নাম : আনন্দেশ বসুমতাৰী পিতাৰ নাম: চন্ডলা বসুমতাৰী ঘৰ নং : 118 বয়স : 40 লিঙ্গ : পুৰুষ	LQX1192172 ফটো উপলব্ধ	540 নাম : মিতালী বসুমতাৰী স্বামীৰ নাম: আন্দ্ৰিয়াছ বসুমতাৰী ঘৰ নং : 118 বয়স : 37 লিঙ্গ : মহিলা	LQX0147066 ফটো উপলব্ধ



541 নাম : কাঞ্চনা বসুমতাৰী স্বামীৰ নাম: আলুচ বসুমতাৰী ঘৰ নং : 118 বয়স : 31 লিঙ্গ : মহিলা	LQX0153460 ফটো উপলব্ধ	542 নাম : জাস্টিন দাঈমাৰী পিতাৰ নাম: প্ৰিতৰুচ দৈমাৰী ঘৰ নং : 118 বয়স : 30 লিঙ্গ : পুৰুষ	LQX0156471 ফটো উপলব্ধ	543 নাম : সন্তোষ দৈমাৰী পিতাৰ নাম: জাস্টিন দৈমাৰী ঘৰ নং : 114 বয়স : 19 লিঙ্গ : পুৰুষ	PVJ0146662 ফটো উপলব্ধ
544 নাম : আবেদ নাৰ্জাৰী পিতাৰ নাম: জোহন নাৰ্জাৰী ঘৰ নং : 115 বয়স : 60 লিঙ্গ : পুৰুষ	LQX1192207 ফটো উপলব্ধ	545 নাম : ফ্ৰান্সিস নাৰ্জাৰী পিতাৰ নাম: জোহন নাৰ্জাৰী ঘৰ নং : 115 বয়স : 55 লিঙ্গ : পুৰুষ	LQX1192229 ফটো উপলব্ধ	546 নাম : চম্পা নাৰ্জাৰী স্বামীৰ নাম: আবেদ নাৰ্জাৰী ঘৰ নং : 115 বয়স : 48 লিঙ্গ : মহিলা	LQX1192218 ফটো উপলব্ধ
547 নাম : প্ৰিথীনা নাৰ্জাৰী স্বামীৰ নাম: ফ্ৰান্সিস নাৰ্জাৰী ঘৰ নং : 115 বয়স : 47 লিঙ্গ : মহিলা	LQX1192230 ফটো উপলব্ধ	548 নাম : প্ৰিয় নাৰ্জাৰী পিতাৰ নাম: ফ্ৰান্সিস নাৰ্জাৰী ঘৰ নং : 115 বয়স : 24 লিঙ্গ : মহিলা	LQX0544759 ফটো উপলব্ধ	549 নাম : বেটিলা নাৰ্জাৰী পিতাৰ নাম: আবেদ নাৰ্জাৰী ঘৰ নং : 115 বয়স : 20 লিঙ্গ : মহিলা	PVJ0036384 ফটো উপলব্ধ
550 নাম : যতীন বসুমতাৰী পিতাৰ নাম: আন্দ্ৰিয়াছ বসুমতাৰী ঘৰ নং : 116 বয়স : 70 লিঙ্গ : পুৰুষ	LQX1192241 ফটো উপলব্ধ	551 নাম : লীলা বসুমতাৰী স্বামীৰ নাম: যতীন বসুমতাৰী ঘৰ নং : 116 বয়স : 65 লিঙ্গ : মহিলা	LQX1192252 ফটো উপলব্ধ	552 নাম : যোচেফ বসুমতাৰী পিতাৰ নাম: যতীন বসুমতাৰী ঘৰ নং : 116 বয়স : 43 লিঙ্গ : পুৰুষ	LQX1192263 ফটো উপলব্ধ
553 নাম : ৰিতা বসুমতাৰী স্বামীৰ নাম: যোচেফ বসুমতাৰী ঘৰ নং : 116 বয়স : 41 লিঙ্গ : মহিলা	LQX1192274 ফটো উপলব্ধ	554 নাম : জিচয় বসুমতাৰী পিতাৰ নাম: যতীন বসুমতাৰী ঘৰ নং : 116 বয়স : 40 লিঙ্গ : পুৰুষ	LQX1192285 ফটো উপলব্ধ	# 555 নাম : সালমী বসুমতাৰী স্বামীৰ নাম: জিচুয়া বসুমতাৰী ঘৰ নং : 116 বয়স : 29 লিঙ্গ : মহিলা	CFN0358614 ফটো উপলব্ধ
E 556 নাম : সুৰপ বসুমতাৰী পিতাৰ নাম: জোচেফ বসুমতাৰী ঘৰ নং : 116 বয়স : 24 লিঙ্গ : পুৰুষ	PVJ0036467 ফটো উপলব্ধ	557 নাম : প্ৰান্জয় বসুমতাৰী পিতাৰ নাম: জোচেফ বসুমতাৰী ঘৰ নং : 116 বয়স : 19 লিঙ্গ : পুৰুষ	PVJ0146712 ফটো উপলব্ধ	558 নাম : দায়ুদ নাৰ্জাৰী পিতাৰ নাম: জোহন নাৰ্জাৰী ঘৰ নং : 119 বয়স : 62 লিঙ্গ : পুৰুষ	LQX1192296 ফটো উপলব্ধ
559 নাম : অণজনা নাৰ্জাৰী স্বামীৰ নাম: দায়ুদ নাৰ্জাৰী ঘৰ নং : 119 বয়স : 55 লিঙ্গ : মহিলা	LQX1192309 ফটো উপলব্ধ	560 নাম : নোৱাজ নাৰ্জাৰী পিতাৰ নাম: দায়ুদ নাৰ্জাৰী ঘৰ নং : 119 বয়স : 39 লিঙ্গ : পুৰুষ	LQX1192310 ফটো উপলব্ধ	S 561 নাম : মীৰী লুচিয়া নাৰ্জাৰী পিতাৰ নাম: দায়ুদ নাৰ্জাৰী ঘৰ নং : 119 বয়স : 35 লিঙ্গ : মহিলা	LQX1622431 ফটো উপলব্ধ
562 নাম : লিলি নাৰ্জাৰী স্বামীৰ নাম: নোৱাচ নাৰ্জাৰী ঘৰ নং : 119 বয়স : 35 লিঙ্গ : মহিলা	LQX1622395 ফটো উপলব্ধ	S 563 নাম : লুচিয়া নাৰ্জাৰী স্বামীৰ নাম: জিপৰোছ নাৰ্জাৰী ঘৰ নং : 119 বয়স : 30 লিঙ্গ : মহিলা	LQX1622419 ফটো উপলব্ধ	564 নাম : ফ্ৰিৰিয়ান নাৰ্জাৰী পিতাৰ নাম: দায়ুদ নাৰ্জাৰী ঘৰ নং : 119 বয়স : 28 লিঙ্গ : পুৰুষ	LQX0148577 ফটো উপলব্ধ
565 নাম : ৰেশমা নাৰ্জাৰী পিতাৰ নাম: দায়ুদ নাৰ্জাৰী ঘৰ নং : 119 বয়স : 27 লিঙ্গ : মহিলা	LQX0568857 ফটো উপলব্ধ	566 নাম : প্ৰিন্সীলা নাৰ্জাৰী পিতাৰ নাম: দায়ুদ নাৰ্জাৰী ঘৰ নং : 119 বয়স : 23 লিঙ্গ : মহিলা	LQX0548131 ফটো উপলব্ধ	567 নাম : পালাটীউশ নাৰ্জাৰী পিতাৰ নাম: দায়ুদ নাৰ্জাৰী ঘৰ নং : 117 বয়স : 21 লিঙ্গ : পুৰুষ	PVJ0036889 ফটো উপলব্ধ
E 568 নাম : মনিকা নাৰ্জাৰী স্বামীৰ নাম: বেৰনাথ নাৰ্জাৰী ঘৰ নং : 119 বয়স : 70 লিঙ্গ : মহিলা	LQX1192321 ফটো উপলব্ধ	569 নাম : আগেথা নাৰ্জাৰী পিতাৰ নাম: বেৰনাথ নাৰ্জাৰী ঘৰ নং : 119 বয়স : 50 লিঙ্গ : মহিলা	LQX1192332 ফটো উপলব্ধ	570 নাম : আনাচতাচিয়া নাৰ্জাৰী স্বামীৰ নাম: বেৰনাথ নাৰ্জাৰী ঘৰ নং : 119 বয়স : 48 লিঙ্গ : মহিলা	LQX1192343 ফটো উপলব্ধ



571 নাম : জিৰিমিয়া নাৰ্জাৰী পিতাৰ নাম: বেৰনাথ নাৰ্জাৰী ঘৰ নং : ১১৯ বয়স : 44 লিঙ্গ : পুৰুষ	LQX1192354 ফটো উপলব্ধ	572 নাম : পাউলিনা নাৰ্জাৰী স্বামীৰ নাম: জেৰিমিয়া নাৰ্জাৰী ঘৰ নং : ১১৯ বয়স : 32 লিঙ্গ : মহিলা	LQX1622748 ফটো উপলব্ধ	573 নাম : ডিমেশ্বৰ গয়াৰী পিতাৰ নাম: বমেশ গয়াৰী ঘৰ নং : ১২১ বয়স : 40 লিঙ্গ : পুৰুষ	LQX1192423 ফটো উপলব্ধ
574 নাম : বলৰাম গয়াৰী পিতাৰ নাম: বমেশ গয়াৰী ঘৰ নং : 121 বয়স : 40 লিঙ্গ : পুৰুষ	LQX1192412 ফটো উপলব্ধ	# 575 নাম : হিৰা চাহাৰী স্বামীৰ নাম: ৰাহুল দেব চাহাৰী ঘৰ নং : 221 বয়স : 39 লিঙ্গ : মহিলা	LQX1192401 ফটো উপলব্ধ	E 576 নাম : উদাং দৈমাৰী অন্যান্য: মুখা দৈমাৰী ঘৰ নং : ১২১ বয়স : 36 লিঙ্গ : পুৰুষ	LQX0151308 ফটো উপলব্ধ
577 নাম : চেনী মাই গয়াৰী স্বামীৰ নাম: ডিমেশ্বৰ গয়াৰী ঘৰ নং : ১২১ বয়স : 29 লিঙ্গ : মহিলা	LQX0151738 ফটো উপলব্ধ	578 নাম : সোনসন গয়াৰী পিতাৰ নাম: মুদাৰাম গয়াৰী ঘৰ নং : ১২২ বয়স : 55 লিঙ্গ : পুৰুষ	LQX1192434 ফটো উপলব্ধ	579 নাম : ৰবিৰাম বসুমতাৰী পিতাৰ নাম: সোমৰাম বসুমতাৰী ঘৰ নং : ১২২ বয়স : 39 লিঙ্গ : পুৰুষ	LQX1192445 ফটো উপলব্ধ
580 নাম : জমন সিং গয়াৰী পিতাৰ নাম: চনাচন গয়াৰী ঘৰ নং : ১২২ বয়স : 33 লিঙ্গ : পুৰুষ	LQX0156331 ফটো উপলব্ধ	581 নাম : ৰূপা বসুমতাৰী স্বামীৰ নাম: ৰবিৰাম বসুমতাৰী ঘৰ নং : 122 বয়স : 29 লিঙ্গ : মহিলা	LQX0152017 ফটো উপলব্ধ	582 নাম : নিশা গয়াৰী স্বামীৰ নাম: জমন সিং গয়াৰী ঘৰ নং : ১২২ বয়স : 27 লিঙ্গ : মহিলা	LQX0153551 ফটো উপলব্ধ
583 নাম : ফ্লিৰিডা বসুমতাৰী স্বামীৰ নাম: মোহন বসুমতাৰী ঘৰ নং : ১২২ বয়স : 26 লিঙ্গ : মহিলা	LQX0229401 ফটো উপলব্ধ	584 নাম : জাৰে দৈমাৰী স্বামীৰ নাম: চিমচন দৈমাৰী ঘৰ নং : ১২৩ বয়স : 90 লিঙ্গ : মহিলা	LQX1192456 ফটো উপলব্ধ	585 নাম : অমৃত দৈমাৰী পিতাৰ নাম: চিমচন দৈমাৰী ঘৰ নং : ১২৩ বয়স : 70 লিঙ্গ : পুৰুষ	LQX1192467 ফটো উপলব্ধ
586 নাম : আগৌথা দৈমাৰী স্বামীৰ নাম: অমৃত দৈমাৰী ঘৰ নং : ১২৩ বয়স : 56 লিঙ্গ : মহিলা	LQX1192478 ফটো উপলব্ধ	587 নাম : পূৰ্ণিমা দৈমাৰী পিতাৰ নাম: চিমচন দৈমাৰী ঘৰ নং : ১২৩ বয়স : 55 লিঙ্গ : মহিলা	LQX1192489 ফটো উপলব্ধ	588 নাম : মৰমী দৈমাৰী পিতাৰ নাম: চিমচন দৈমাৰী ঘৰ নং : ১২৩ বয়স : 50 লিঙ্গ : মহিলা	LQX1192490 ফটো উপলব্ধ
589 নাম : চিকন দৈমাৰী পিতাৰ নাম: চিমচন দৈমাৰী ঘৰ নং : ১২৩ বয়স : 45 লিঙ্গ : পুৰুষ	LQX1192503 ফটো উপলব্ধ	590 নাম : ৰিজোন নাৰ্জাৰী অন্যান্য: লিবিয়া নাৰ্জাৰী ঘৰ নং : 123 বয়স : 33 লিঙ্গ : পুৰুষ	PVJ0146605 ফটো উপলব্ধ	591 নাম : লিবিয়া নাৰ্জাৰী স্বামীৰ নাম: ৰিজন নাৰ্জাৰী ঘৰ নং : ১২৩ বয়স : 27 লিঙ্গ : মহিলা	LQX0152769 ফটো উপলব্ধ
592 নাম : জুনাছ দৈমাৰী পিতাৰ নাম: অমৃত দৈমাৰী ঘৰ নং : ১২৩ বয়স : 26 লিঙ্গ : পুৰুষ	LQX0399238 ফটো উপলব্ধ	593 নাম : ইজা দৈমাৰী মাতৃৰ নাম: জাৰী ঘৰ নং : ১২৩ বয়স : 25 লিঙ্গ : মহিলা	LQX0273482 ফটো উপলব্ধ	594 নাম : সিমন দৈমাৰী পিতাৰ নাম: অমৃত দৈমাৰী ঘৰ নং : 123 বয়স : 22 লিঙ্গ : পুৰুষ	PVJ0076158 ফটো উপলব্ধ
595 নাম : জন দৈমাৰী পিতাৰ নাম: অমৃত দৈমাৰী ঘৰ নং : 123 বয়স : 19 লিঙ্গ : পুৰুষ	PVJ0146639 ফটো উপলব্ধ	596 নাম : মোহন বসুমতাৰী পিতাৰ নাম: সুনীল বসুমতাৰী ঘৰ নং : ১২৪ বয়স : 52 লিঙ্গ : পুৰুষ	LQX1192558 ফটো উপলব্ধ	597 নাম : খন্দি বসুমতাৰী স্বামীৰ নাম: লবেন বসুমতাৰী ঘৰ নং : ১২৪ বয়স : 50 লিঙ্গ : মহিলা	LQX1192547 ফটো উপলব্ধ
598 নাম : অৰন বসুমতাৰী পিতাৰ নাম: সুনীল বসুমতাৰী ঘৰ নং : ১২৪ বয়স : 45 লিঙ্গ : পুৰুষ	LQX1192570 ফটো উপলব্ধ	599 নাম : ফুলমতী বসুমতাৰী স্বামীৰ নাম: মোহন বসুমতাৰী ঘৰ নং : ১২৪ বয়স : 41 লিঙ্গ : মহিলা	LQX1622646 ফটো উপলব্ধ	600 নাম : পঞ্চমতি বসুমতাৰী স্বামীৰ নাম: অৰুন বসুমতাৰী ঘৰ নং : ১২৪ বয়স : 32 লিঙ্গ : মহিলা	LQX0152868 ফটো উপলব্ধ



601 নাম : দৈমাল বসুমতাৰী মাতৃৰ নাম: খুন্দি বসুমতাৰী ঘৰ নং : 128 বয়স : 29 লিঙ্গ : পুৰুষ	LQX0156620 ফটো উপলব্ধ	602 নাম : বিখ'ৰাই বড়ো পিতাৰ নাম: বিনয় বড়ো ঘৰ নং : 124 বয়স : 26 লিঙ্গ : পুৰুষ	PVJ0075705 ফটো উপলব্ধ	603 নাম : মেনকা নাৰ্জাৰী স্বামীৰ নাম: দৈমাল বসুমতাৰী ঘৰ নং : 124 বয়স : 26 লিঙ্গ : মহিলা	PVJ0076042 ফটো উপলব্ধ
604 নাম : এৰাণ্ডেী বসুমতাৰী পিতাৰ নাম: লোবন্দ্র বসুমতাৰী ঘৰ নং : 124 বয়স : 24 লিঙ্গ : পুৰুষ	PVJ0044545 ফটো উপলব্ধ	605 নাম : সমাইনা বড়ো পিতাৰ নাম: বিনয় বড়ো ঘৰ নং : 124 বয়স : 22 লিঙ্গ : মহিলা	PVJ0075713 ফটো উপলব্ধ	606 নাম : জৰিকা বসুমতাৰী পিতাৰ নাম: মোহন বসুমতাৰী ঘৰ নং : 124 বয়স : 21 লিঙ্গ : মহিলা	PVJ0036905 ফটো উপলব্ধ
607 নাম : উষা বসুমতাৰী অন্যান্য: অৰুন বসুমতাৰী ঘৰ নং : 124 বয়স : 20 লিঙ্গ : মহিলা	PVJ0075572 ফটো উপলব্ধ	608 নাম : বিকি বড়ো পিতাৰ নাম: বিনয় বড়ো ঘৰ নং : 124 বয়স : 19 লিঙ্গ : পুৰুষ	PVJ0075663 ফটো উপলব্ধ	609 নাম : ৰাজু বিশ্বাস পিতাৰ নাম: জিতু বিশ্বাস ঘৰ নং : 125 বয়স : 40 লিঙ্গ : পুৰুষ	LQX1192605 ফটো উপলব্ধ
610 নাম : সাবিত্ৰী বিশ্বাস স্বামীৰ নাম: ৰাজু বিশ্বাস ঘৰ নং : 125 বয়স : 40 লিঙ্গ : মহিলা	LQX1192616 ফটো উপলব্ধ	611 নাম : সঞ্জু বিশ্বাস পিতাৰ নাম: জিতু বিশ্বাস ঘৰ নং : 125 বয়স : 40 লিঙ্গ : পুৰুষ	LQX1192627 ফটো উপলব্ধ	612 নাম : আকাশ বিশ্বাস পিতাৰ নাম: ৰাজু বিশ্বাস ঘৰ নং : 125 বয়স : 20 লিঙ্গ : পুৰুষ	PVJ0036350 ফটো উপলব্ধ
613 নাম : কুশল দৈমাৰী পিতাৰ নাম: ফিলচন দৈমাৰী ঘৰ নং : 126 বয়স : 75 লিঙ্গ : পুৰুষ	LQX1192638 ফটো উপলব্ধ	614 নাম : প্ৰমিলা বালা দৈমাৰী পিতাৰ নাম: কুশল দৈমাৰী ঘৰ নং : 126 বয়স : 52 লিঙ্গ : মহিলা	LQX1192650 ফটো উপলব্ধ	615 নাম : প্ৰেম দৈমাৰী পিতাৰ নাম: কুশল দৈমাৰী ঘৰ নং : 126 বয়স : 45 লিঙ্গ : পুৰুষ	LQX1192661 ফটো উপলব্ধ
616 নাম : প্ৰিচকিলা দৈমাৰী স্বামীৰ নাম: প্ৰেম দৈমাৰী ঘৰ নং : 126 বয়স : 45 লিঙ্গ : মহিলা	LQX1645325 ফটো উপলব্ধ	617 নাম : ৰৈসুমে দৈমাৰী পিতাৰ নাম: প্ৰফুল্ল দৈমাৰী ঘৰ নং : 126 ক বয়স : 22 লিঙ্গ : মহিলা	PVJ0076091 ফটো উপলব্ধ	618 নাম : সাজিমা দৈমাৰী স্বামীৰ নাম: দেহীসাৰ দৈমাৰী ঘৰ নং : 126(ক) বয়স : 25 লিঙ্গ : মহিলা	PVJ0075978 ফটো উপলব্ধ
619 নাম : প্ৰফুল্ল দৈমাৰী পিতাৰ নাম: চমথা বসুমতাৰী ঘৰ নং : 126 ক বয়স : 55 লিঙ্গ : পুৰুষ	LQX1192672 ফটো উপলব্ধ	S 620 নাম : চৰাংশী দৈমাৰী পিতাৰ নাম: প্ৰফুল্ল দৈমাৰী ঘৰ নং : 126 ক বয়স : 35 লিঙ্গ : মহিলা	LQX1645347 ফটো উপলব্ধ	621 নাম : দেহীচাৰ দৈমাৰী পিতাৰ নাম: প্ৰফুল্ল দৈমাৰী ঘৰ নং : 126 ক বয়স : 33 লিঙ্গ : পুৰুষ	LQX1645314 ফটো উপলব্ধ
622 নাম : জংচাৰ দৈমাৰী পিতাৰ নাম: প্ৰফুল্ল দৈমাৰী ঘৰ নং : 126 ক বয়স : 30 লিঙ্গ : পুৰুষ	LQX1645303 ফটো উপলব্ধ	623 নাম : অকন দৈমাৰী পিতাৰ নাম: হলি দৈমাৰী ঘৰ নং : 129 বয়স : 51 লিঙ্গ : পুৰুষ	LQX1192707 ফটো উপলব্ধ	624 নাম : দেবীকা দৈমাৰী স্বামীৰ নাম: অগন দৈমাৰী ঘৰ নং : 129 বয়স : 42 লিঙ্গ : মহিলা	LQX1192718 ফটো উপলব্ধ
625 নাম : মংগলী দৈমাৰী পিতাৰ নাম: হলি দৈমাৰী ঘৰ নং : 129 বয়স : 39 লিঙ্গ : মহিলা	LQX1192729 ফটো উপলব্ধ	626 নাম : ৰবিৰাম দৈমাৰী মাতৃৰ নাম: মুখী দৈমাৰী ঘৰ নং : 129 বয়স : 29 লিঙ্গ : পুৰুষ	LQX0154666 ফটো উপলব্ধ	627 নাম : ইশা দৈমাৰী মাতৃৰ নাম: দেবীকা দৈমাৰী ঘৰ নং : 129 বয়স : 23 লিঙ্গ : মহিলা	PVJ0121020 ফটো উপলব্ধ
628 নাম : ইশা দৈমাৰী পিতাৰ নাম: অকন দৈমাৰী ঘৰ নং : 129 বয়স : 22 লিঙ্গ : মহিলা	PVJ0036863 ফটো উপলব্ধ	629 নাম : প্ৰীতি দৈমাৰী পিতাৰ নাম: জেমেশ দৈমাৰী ঘৰ নং : 130 বয়স : 55 লিঙ্গ : মহিলা	LQX1192741 ফটো উপলব্ধ	630 নাম : নিকলাচ দৈমাৰী পিতাৰ নাম: ফিলচন দৈমাৰী ঘৰ নং : 131 বয়স : 75 লিঙ্গ : পুৰুষ	LQX1192763 ফটো উপলব্ধ



631 নাম : নিৰ্মল দৈমাৰী পিতাৰ নাম: ফিলিচন দৈমাৰী ঘৰ নং : ১৩১ বয়স : 52 লিঙ্গ : পুৰুষ	LQX0009341 ফটো উপলব্ধ	632 নাম : উইলচন দৈমাৰী পিতাৰ নাম: নিকলাচ দৈমাৰী ঘৰ নং : ১৩১ বয়স : 50 লিঙ্গ : পুৰুষ	LQX1192785 ফটো উপলব্ধ	633 নাম : বেঞ্জামিন দৈমাৰী পিতাৰ নাম: নিকলাচ দৈমাৰী ঘৰ নং : ১৩১ বয়স : 45 লিঙ্গ : পুৰুষ	LQX1192796 ফটো উপলব্ধ
634 নাম : চামেল দৈমাৰী পিতাৰ নাম: মহেন দৈমাৰী ঘৰ নং : ১৩১ বয়স : 38 লিঙ্গ : পুৰুষ	LQX1192810 ফটো উপলব্ধ	635 নাম : চুজিত্ৰা দৈমাৰী পিতাৰ নাম: চামেল দৈমাৰী ঘৰ নং : ১৩১ বয়স : 35 লিঙ্গ : মহিলা	LQX0009342 ফটো উপলব্ধ	636 নাম : ইষ্টেৰ দৈমাৰী পিতাৰ নাম: নিকলাচ দৈমাৰী ঘৰ নং : ১৩১ বয়স : 34 লিঙ্গ : মহিলা	LQX0009343 ফটো উপলব্ধ
637 নাম : জৰ্জস্কেফেনসন বসুমতাৰী পিতাৰ নাম: ৰবিনসন বসুমতাৰী ঘৰ নং : 131 বয়স : 24 লিঙ্গ : পুৰুষ	PVJ0070920 ফটো উপলব্ধ	638 নাম : পদাশ্ৰী বসুমতাৰী পিতাৰ নাম: ৰবিনসন বসুমতাৰী ঘৰ নং : 131 বয়স : 22 লিঙ্গ : মহিলা	PVJ0070912 ফটো উপলব্ধ	639 নাম : এগনেচ গয়াৰী পিতাৰ নাম: লেপচৰন গয়াৰী ঘৰ নং : ১৩২ বয়স : 74 লিঙ্গ : পুৰুষ	LQX1192821 ফটো উপলব্ধ
640 নাম : ৰীনা গয়াৰী স্বামীৰ নাম: এগনেচ গয়াৰী ঘৰ নং : ১৩২ বয়স : 60 লিঙ্গ : মহিলা	LQX1192832 ফটো উপলব্ধ	641 নাম : জেসী বড়ো পিতাৰ নাম: ৰুবুল বড়ো ঘৰ নং : 132 বয়স : 24 লিঙ্গ : মহিলা	LQX7684897 ফটো উপলব্ধ	642 নাম : ৰাহুল বড়ো পিতাৰ নাম: ৰুবুল বড়ো ঘৰ নং : 132 বয়স : 22 লিঙ্গ : পুৰুষ	PVJ0146597 ফটো উপলব্ধ
643 নাম : জচেপ গয়াৰী পিতাৰ নাম: লেপচৰন গয়াৰী ঘৰ নং : ১৩৩ বয়স : 39 লিঙ্গ : পুৰুষ	LQX1192854 ফটো উপলব্ধ	644 নাম : নিবাসী গয়াৰী স্বামীৰ নাম: মাৰ্টিন গয়াৰী ঘৰ নং : ১৩৪ বয়স : 59 লিঙ্গ : মহিলা	LQX1192876 ফটো উপলব্ধ	645 নাম : ম্যাথিউ ৰাম্শিআৰী অন্যান্য: চংটাৰিকা গয়াৰী ঘৰ নং : 134 বয়স : 50 লিঙ্গ : পুৰুষ	LQX7684913 ফটো উপলব্ধ
646 নাম : চংটাৰিকা গয়াৰী পিতাৰ নাম: ম্যাথিউ গয়াৰী ঘৰ নং : ১৩৪ বয়স : 42 লিঙ্গ : মহিলা	LQX1192887 ফটো উপলব্ধ	647 নাম : জেৰম গয়াৰী পিতাৰ নাম: মাৰ্টিন গয়াৰী ঘৰ নং : ১৩৪ বয়স : 35 লিঙ্গ : পুৰুষ	LQX0157537 ফটো উপলব্ধ	648 নাম : পাওঁল গয়াৰী পিতাৰ নাম: মাৰ্টিন গয়াৰী ঘৰ নং : ১৩৪ বয়স : 34 লিঙ্গ : পুৰুষ	LQX0157677 ফটো উপলব্ধ
649 নাম : জ্বাকিম গয়াৰী পিতাৰ নাম: মাৰ্টিন গয়াৰী ঘৰ নং : ১৩৪ বয়স : 29 লিঙ্গ : পুৰুষ	LQX0157636 ফটো উপলব্ধ	650 নাম : চুৰপিনা গয়াৰী পিতাৰ নাম: মাৰ্টিন গয়াৰী ঘৰ নং : ১৩৪ বয়স : 28 লিঙ্গ : মহিলা	LQX0157669 ফটো উপলব্ধ	651 নাম : হীলাৰিওন গয়াৰী পিতাৰ নাম: মাৰ্টিন গয়াৰী ঘৰ নং : ১৩৪ বয়স : 25 লিঙ্গ : পুৰুষ	LQX0520064 ফটো উপলব্ধ
652 নাম : খেংখ্ৰা বসুমতাৰী পিতাৰ নাম: চন্ডলা বসুমতাৰী ঘৰ নং : ১৩৫ বয়স : 70 লিঙ্গ : পুৰুষ	LQX1192901 ফটো উপলব্ধ	653 নাম : ফুলমনি বসুমতাৰী স্বামীৰ নাম: লেবেঁন বসুমতাৰী ঘৰ নং : ১৩৫ বয়স : 65 লিঙ্গ : মহিলা	LQX1192898 ফটো উপলব্ধ	E 654 নাম : দন্দী নাৰ্জাৰী স্বামীৰ নাম: খন্দী নাৰ্জাৰী ঘৰ নং : ১৩৫ বয়স : 60 লিঙ্গ : মহিলা	LQX1192912 ফটো উপলব্ধ
655 নাম : সোনাৰাম নাৰ্জাৰী পিতাৰ নাম: খেংখ্ৰা নাৰ্জাৰী ঘৰ নং : ১৩৫ বয়স : 35 লিঙ্গ : পুৰুষ	LQX0157966 ফটো উপলব্ধ	656 নাম : মাৰুইচ বসুমতাৰী পিতাৰ নাম: লেবেঁন বসুমতাৰী ঘৰ নং : ১৩৫ বয়স : 33 লিঙ্গ : পুৰুষ	LQX0009344 ফটো উপলব্ধ	S 657 নাম : মুন্নি নাৰ্জাৰী পিতাৰ নাম: খেংখ্ৰা নাৰ্জাৰী ঘৰ নং : ১৩৫ বয়স : 29 লিঙ্গ : মহিলা	LQX0158097 ফটো উপলব্ধ
658 নাম : মুন্না নাৰ্জাৰী পিতাৰ নাম: খেংখ্ৰা নাৰ্জাৰী ঘৰ নং : ১৩৫ বয়স : 27 লিঙ্গ : পুৰুষ	LQX0158287 ফটো উপলব্ধ	659 নাম : মনাং নাৰ্জাৰী স্বামীৰ নাম: সোনাৰাম নাৰ্জাৰী ঘৰ নং : ১৩৫ বয়স : 27 লিঙ্গ : মহিলা	LQX0158295 ফটো উপলব্ধ	660 নাম : গোলাপি নাৰ্জাৰী স্বামীৰ নাম: সোনাৰাম নাৰ্জাৰী ঘৰ নং : ১৩৫ বয়স : 27 লিঙ্গ : মহিলা	LQX0559435 ফটো উপলব্ধ



661 নাম : কবিতা নাৰ্জাৰী পিতাৰ নাম: মুন্না নাৰ্জাৰী ঘৰ নং : 135 বয়স : 23 লিঙ্গ : মহিলা	LQX7685480 ফটো উপলব্ধ	662 নাম : ডিমাশা নাৰ্জাৰী পিতাৰ নাম: খেংক্ৰা নাৰ্জাৰী ঘৰ নং : 135 বয়স : 22 লিঙ্গ : পুৰুষ	LQX0559377 ফটো উপলব্ধ	663 নাম : শীমাং নাৰ্জাৰী অন্যান্য: খে:খ্ৰা নাৰ্জাৰী ঘৰ নং : 135 বয়স : 19 লিঙ্গ : পুৰুষ	PVJ0146670 ফটো উপলব্ধ
664 নাম : প্ৰমিলা দৈমাৰী পিতাৰ নাম: নুবন দৈমাৰী ঘৰ নং : 136 বয়স : 50 লিঙ্গ : মহিলা	LQX1192934 ফটো উপলব্ধ	665 নাম : নেলচন দৈমাৰী পিতাৰ নাম: নুবন দৈমাৰী ঘৰ নং : 136 বয়স : 46 লিঙ্গ : পুৰুষ	LQX1192945 ফটো উপলব্ধ	666 নাম : ৰূপালী দৈমাৰী পিতাৰ নাম: নুবন দৈমাৰী ঘৰ নং : 136 বয়স : 44 লিঙ্গ : মহিলা	LQX1192956 ফটো উপলব্ধ
667 নাম : প্ৰদীপ দাস্জমাৰী পিতাৰ নাম: নৱোন দাস্জমাৰী ঘৰ নং : 137 বয়স : 40 লিঙ্গ : পুৰুষ	LQX1192967 ফটো উপলব্ধ	668 নাম : অনামিকা দৈমাৰী স্বামীৰ নাম: প্ৰদীপ দৈমাৰী ঘৰ নং : 137 বয়স : 39 লিঙ্গ : মহিলা	LQX0158519 ফটো উপলব্ধ	669 নাম : সোযতহাবন ঈশ্বৰী পিতাৰ নাম: সুৰেন ইচৰাৰী ঘৰ নং : 137 বয়স : 31 লিঙ্গ : পুৰুষ	LQX0158659 ফটো উপলব্ধ
670 নাম : চিবিতা ঈশ্বৰী স্বামীৰ নাম: সৈটৱান ঈশ্বৰী ঘৰ নং : 138 বয়স : 29 লিঙ্গ : মহিলা	LQX1122795 ফটো উপলব্ধ	671 নাম : ধনসিং ইসোৱাৰী পিতাৰ নাম: সুৰেন ইসোৱাৰী ঘৰ নং : 136 ক বয়স : 22 লিঙ্গ : পুৰুষ	PVJ0035808 ফটো উপলব্ধ	672 নাম : গীতা ইচৰাৰী পিতাৰ নাম: সুৰেন ইচৰাৰী ঘৰ নং : 138 ক বয়স : 27 লিঙ্গ : মহিলা	LQX0158816 ফটো উপলব্ধ
673 নাম : সুৰেন ইশ্বৰী পিতাৰ নাম: ৰেনডা ইশ্বৰী ঘৰ নং : 139 ক বয়স : 56 লিঙ্গ : পুৰুষ	LQX1192978 ফটো উপলব্ধ	674 নাম : মনানী ইশ্বৰী স্বামীৰ নাম: সুৰেন ইশ্বৰী ঘৰ নং : 139 ক বয়স : 46 লিঙ্গ : মহিলা	LQX1192989 ফটো উপলব্ধ	675 নাম : হেৰ্বাল ঈশ্বৰী পিতাৰ নাম: সুৰেন ঈশ্বৰী ঘৰ নং : 139 ক বয়স : 31 লিঙ্গ : পুৰুষ	LQX1622668 ফটো উপলব্ধ
676 নাম : সবিতা ঈশ্বৰী পিতাৰ নাম: সুৰেন ঈশ্বৰী ঘৰ নং : 139 ক বয়স : 29 লিঙ্গ : মহিলা	LQX1622680 ফটো উপলব্ধ	677 নাম : জীউনিমা দৈমাৰী স্বামীৰ নাম: হেৰ্বাল ঈশ্বৰী ঘৰ নং : 139 ক বয়স : 28 লিঙ্গ : মহিলা	LQX1622679 ফটো উপলব্ধ	678 নাম : বীৰবল গৌড় পিতাৰ নাম: নন্দলাল গৌড় ঘৰ নং : 139 বয়স : 55 লিঙ্গ : পুৰুষ	LQX1192990 ফটো উপলব্ধ
679 নাম : ফুলেশ্বৰী গৌড় স্বামীৰ নাম: বীৰবল গৌড় ঘৰ নং : 139 বয়স : 43 লিঙ্গ : মহিলা	LQX1193006 ফটো উপলব্ধ	680 নাম : ৰাতুল গৌড় পিতাৰ নাম: বীৰবল গৌড় ঘৰ নং : 137 বয়স : 22 লিঙ্গ : পুৰুষ	PVJ0075945 ফটো উপলব্ধ	681 নাম : উৰ্বশী গয়াৰী স্বামীৰ নাম: মইনা তামুলী গয়াৰী ঘৰ নং : 138 বয়স : 75 লিঙ্গ : মহিলা	LQX1193017 ফটো উপলব্ধ
E 682 নাম : ৰূপ কুমাৰ গয়াৰী পিতাৰ নাম: মইনা গয়াৰী ঘৰ নং : 138 বয়স : 55 লিঙ্গ : পুৰুষ	LQX1193028 ফটো উপলব্ধ	683 নাম : অনু তামুলী গয়াৰী পিতাৰ নাম: মইনা তামুলী গয়াৰী ঘৰ নং : 138 বয়স : 50 লিঙ্গ : পুৰুষ	LQX1193039 ফটো উপলব্ধ	S 684 নাম : কৃষ্ণা গয়াৰী পিতাৰ নাম: মইনা তামুলী গয়াৰী ঘৰ নং : 138 বয়স : 50 লিঙ্গ : পুৰুষ	LQX1193040 ফটো উপলব্ধ
E 685 নাম : ননি গয়াৰী পিতাৰ নাম: মইনা তামুলী গয়াৰী ঘৰ নং : 138 বয়স : 47 লিঙ্গ : মহিলা	LQX1193051 ফটো উপলব্ধ	686 নাম : জোসনা গয়াৰী স্বামীৰ নাম: নোৰে গয়াৰী ঘৰ নং : 138 বয়স : 40 লিঙ্গ : মহিলা	LQX1193084 ফটো উপলব্ধ	687 নাম : নোৰে গয়াৰী পিতাৰ নাম: মইনা তামুলী গয়াৰী ঘৰ নং : 138 বয়স : 40 লিঙ্গ : পুৰুষ	LQX1193062 ফটো উপলব্ধ
688 নাম : খোনিত গয়াৰী মাতৃৰ নাম: মইনাতামুলী গয়াৰী ঘৰ নং : 138 বয়স : 33 লিঙ্গ : পুৰুষ	LQX1193073 ফটো উপলব্ধ	689 নাম : দিষ্টী গয়াৰী পিতাৰ নাম: ৰূপকুমাৰ গয়াৰী ঘৰ নং : 138 বয়স : 22 লিঙ্গ : মহিলা	PVJ0076067 ফটো উপলব্ধ	R 690 নাম : অনিন্দিতা গয়াৰী মাতৃৰ নাম: অনু তামুলী গয়াৰী ঘৰ নং : 138 বয়স : 22 লিঙ্গ : মহিলা	PVJ0117499 ফটো উপলব্ধ



691 নাম : অনিন্দিতা গয়াৰী পিতাৰ নাম: ৰূপকুমাৰ গয়াৰী ঘৰ নং : 138 বয়স : 21 লিঙ্গ : মহিলা	PVJ0076083 ফটো উপলব্ধ	692 নাম : অনাথী মোছাহাৰী স্বামীৰ নাম: জনেশ মোছাহাৰী ঘৰ নং : 109 বয়স : 65 লিঙ্গ : মহিলা	LQX1193119 ফটো উপলব্ধ	693 নাম : দিলিয়া মোছাহাৰী স্বামীৰ নাম: বাপুল মোছাহাৰী ঘৰ নং : 109 বয়স : 40 লিঙ্গ : মহিলা	LQX0159905 ফটো উপলব্ধ
694 নাম : ভাৰত গয়াৰী পিতাৰ নাম: মহিনা তামুলী গয়াৰী ঘৰ নং : 109 বয়স : 40 লিঙ্গ : পুৰুষ	LQX1193095 ফটো উপলব্ধ	695 নাম : বাফুলা মোছাহাৰী পিতাৰ নাম: জনেশ মোছাহাৰী ঘৰ নং : 109 বয়স : 39 লিঙ্গ : পুৰুষ	LQX1193131 ফটো উপলব্ধ	696 নাম : সৰনজিত মোছাহাৰী পিতাৰ নাম: জনেশ মোছাহাৰী ঘৰ নং : 109 বয়স : 35 লিঙ্গ : পুৰুষ	LQX1194350 ফটো উপলব্ধ
697 নাম : ডেভিদ বসুমতাৰী পিতাৰ নাম: কৰনৈল বসুমতাৰী ঘৰ নং : 109 বয়স : 27 লিঙ্গ : পুৰুষ	LQX0160168 ফটো উপলব্ধ	S 698 নাম : ইজৰাইল কুন্দুশনা পিতাৰ নাম: ৰত্নীয়া কুন্দুশনা ঘৰ নং : 80 বয়স : 80 লিঙ্গ : পুৰুষ	LQX0469395 ফটো উপলব্ধ	699 নাম : লেবেন মোছাহাৰী পিতাৰ নাম: সুৰেন মোছাহাৰী ঘৰ নং : 182 বয়স : 78 লিঙ্গ : পুৰুষ	LQX1193164 ফটো উপলব্ধ
E 700 নাম : তাৰামনি মোছাহাৰী স্বামীৰ নাম: লেবেন মোছাহাৰী ঘৰ নং : 182 বয়স : 75 লিঙ্গ : মহিলা	LQX1193175 ফটো উপলব্ধ	701 নাম : মেনকা মোছাহাৰী পিতাৰ নাম: লেবেন মোছাহাৰী ঘৰ নং : 182 বয়স : 47 লিঙ্গ : মহিলা	LQX1193186 ফটো উপলব্ধ	702 নাম : স্বপন মোছাহাৰী পিতাৰ নাম: লেবেন মোছাহাৰী ঘৰ নং : 182 বয়স : 39 লিঙ্গ : পুৰুষ	LQX1193200 ফটো উপলব্ধ
703 নাম : জয় কুমাৰ মোছাহাৰী পিতাৰ নাম: লেবেন মোছাহাৰী ঘৰ নং : 182 বয়স : 36 লিঙ্গ : পুৰুষ	LQX0277889 ফটো উপলব্ধ	704 নাম : পূৰ্ণিমা মোছাহাৰী স্বামীৰ নাম: জয় কুমাৰ মোছাহাৰী ঘৰ নং : 182 বয়স : 32 লিঙ্গ : মহিলা	LQX0277897 ফটো উপলব্ধ	705 নাম : নবীন মোছাহাৰী পিতাৰ নাম: নৰেন মোছাহাৰী ঘৰ নং : 180 বয়স : 56 লিঙ্গ : পুৰুষ	LQX1193233 ফটো উপলব্ধ
706 নাম : ইলিচিবা মোছাহাৰী স্বামীৰ নাম: নবীন মোছাহাৰী ঘৰ নং : 180 বয়স : 49 লিঙ্গ : মহিলা	LQX1193244 ফটো উপলব্ধ	707 নাম : শ্ৰী কুমাৰ মোছাহাৰী পিতাৰ নাম: নবীন মোছাহাৰী ঘৰ নং : 180 বয়স : 29 লিঙ্গ : পুৰুষ	LQX0162156 ফটো উপলব্ধ	708 নাম : কল্পনা বসুমতাৰী স্বামীৰ নাম: শৰৎ কুমাৰ মোছাহাৰী ঘৰ নং : 143 বয়স : 27 লিঙ্গ : মহিলা	PVJ0076141 ফটো উপলব্ধ
709 নাম : নাউমী মোছাহাৰী পিতাৰ নাম: নবীন মোছাহাৰী ঘৰ নং : 180 বয়স : 26 লিঙ্গ : মহিলা	LQX0229021 ফটো উপলব্ধ	710 নাম : খশী মোছাহাৰী স্বামীৰ নাম: কৰেশ্বৰ মোছাহাৰী ঘৰ নং : 180 বয়স : 70 লিঙ্গ : মহিলা	LQX1186750 ফটো উপলব্ধ	#2 711 নাম : হেঁসৰাৰী ৰাৰী স্বামীৰ নাম: নৰেশ্বৰ ৰাৰী ঘৰ নং : 180 বয়স : 57 লিঙ্গ : মহিলা	LQX1193277 ফটো উপলব্ধ
712 নাম : নিৰঞ্জয় ৰাৰী পিতাৰ নাম: নৰেশ্বৰ ৰাৰী ঘৰ নং : 180 বয়স : 38 লিঙ্গ : পুৰুষ	LQX1193288 ফটো উপলব্ধ	713 নাম : চলঞ্জয় ৰাৰী পিতাৰ নাম: নৰেশ্বৰ ৰাৰী ঘৰ নং : 180 বয়স : 38 লিঙ্গ : পুৰুষ	LQX1193299 ফটো উপলব্ধ	714 নাম : নৰেশ্বৰ ৰাৰী পিতাৰ নাম: কাথী ৰাৰী ঘৰ নং : 180 বয়স : 37 লিঙ্গ : পুৰুষ	LQX1193266 ফটো উপলব্ধ
715 নাম : কমল ৰাৰী পিতাৰ নাম: নৰেশ্বৰ ৰাৰী ঘৰ নং : 180 বয়স : 32 লিঙ্গ : পুৰুষ	LQX1622420 ফটো উপলব্ধ	716 নাম : ৰংজালী ৰাৰী পিতাৰ নাম: নৰেশ্বৰ ৰাৰী ঘৰ নং : 180 বয়স : 32 লিঙ্গ : মহিলা	LQX0162958 ফটো উপলব্ধ	717 নাম : জুনিকা ৰাৰী পিতাৰ নাম: নৰেশ্বৰ ৰাৰী ঘৰ নং : 180 বয়স : 27 লিঙ্গ : মহিলা	LQX0163147 ফটো উপলব্ধ
718 নাম : সাজিতা ৰাৰী স্বামীৰ নাম: সোলোজোয় ৰাৰী ঘৰ নং : 180 বয়স : 27 লিঙ্গ : মহিলা	LQX0529172 ফটো উপলব্ধ	719 নাম : জেসিকা ৰাৰী পিতাৰ নাম: নৰেশ্বৰ ৰাৰী ঘৰ নং : 180 বয়স : 23 লিঙ্গ : মহিলা	LQX1126283 ফটো উপলব্ধ	720 নাম : লবশ্ৰী মোছাহাৰী স্বামীৰ নাম: সবাৰাম মোছাহাৰী ঘৰ নং : 189 বয়স : 80 লিঙ্গ : মহিলা	LQX1193302 ফটো উপলব্ধ



721 নাম : বীমোল মচাহাৰী পিতাৰ নাম: সৰ্বাৰাম মোছাহাৰী ঘৰ নং : 189 বয়স : 45 লিঙ্গ : পুৰুষ	LQX1193313 ফটো উপলব্ধ	722 নাম : বিবল মোছাহাৰী পিতাৰ নাম: সৰ্বাৰাম মোছাহাৰী ঘৰ নং : 189 বয়স : 43 লিঙ্গ : পুৰুষ	LQX1193324 ফটো উপলব্ধ	S 723 নাম : বঞ্জিতা মোছাহাৰী স্বামীৰ নাম: বিবল মোছাহাৰী ঘৰ নং : 189 বয়স : 42 লিঙ্গ : মহিলা	LQX1193335 ফটো উপলব্ধ
724 নাম : ইশাহাক মোছাহাৰী পিতাৰ নাম: বিবল মোছাহাৰী ঘৰ নং : 147 বয়স : 24 লিঙ্গ : পুৰুষ	PVJ0085597 ফটো উপলব্ধ	725 নাম : বীনা ডেকা স্বামীৰ নাম: বিপুল ডেকা ঘৰ নং : 188 বয়স : 52 লিঙ্গ : মহিলা	LQX0009345 ফটো উপলব্ধ	726 নাম : বিপুল ডেকা পিতাৰ নাম: তীলক ডেকা ঘৰ নং : 188 বয়স : 45 লিঙ্গ : পুৰুষ	LQX1193357 ফটো উপলব্ধ
727 নাম : বিনোদ ডেকা পিতাৰ নাম: তীলক ডেকা ঘৰ নং : 188 বয়স : 42 লিঙ্গ : পুৰুষ	LQX1193368 ফটো উপলব্ধ	728 নাম : জয়ন্তী ডেকা স্বামীৰ নাম: বিনোদ ডেকা ঘৰ নং : 188 বয়স : 40 লিঙ্গ : মহিলা	LQX1193379 ফটো উপলব্ধ	729 নাম : সবিতা ডেকা পিতাৰ নাম: বিনোদ ডেকা ঘৰ নং : 148 বয়স : 26 লিঙ্গ : মহিলা	PVJ0036715 ফটো উপলব্ধ
730 নাম : সঞ্জয় ডেকা পিতাৰ নাম: বিনোদ ডেকা ঘৰ নং : 148 বয়স : 24 লিঙ্গ : পুৰুষ	PVJ0122457 ফটো উপলব্ধ	731 নাম : অজয় ডেকা পিতাৰ নাম: বিনোদ ডেকা ঘৰ নং : 148 বয়স : 21 লিঙ্গ : পুৰুষ	PVJ0036475 ফটো উপলব্ধ	732 নাম : বিমলা মোছাহাৰী স্বামীৰ নাম: ৰুপেন মোছাহাৰী ঘৰ নং : 188 বয়স : 65 লিঙ্গ : মহিলা	LQX1193391 ফটো উপলব্ধ
733 নাম : বেলশ্ৰী বসুমতাৰী স্বামীৰ নাম: সত্যেন বসুমতাৰী ঘৰ নং : 188 বয়স : 55 লিঙ্গ : মহিলা	LQX1194474 ফটো উপলব্ধ	734 নাম : আন্দ্রীয়াছ মোছাহাৰী পিতাৰ নাম: ৰুপেন মোছাহাৰী ঘৰ নং : 188 বয়স : 43 লিঙ্গ : পুৰুষ	LQX1193404 ফটো উপলব্ধ	735 নাম : আঞ্জুলিচ মোছাহাৰী পিতাৰ নাম: ৰুপেন মোছাহাৰী ঘৰ নং : 188 বয়স : 42 লিঙ্গ : পুৰুষ	LQX1193415 ফটো উপলব্ধ
736 নাম : নৰজীত বসুমতাৰী পিতাৰ নাম: সতেন বসুমতাৰী ঘৰ নং : 188 বয়স : 42 লিঙ্গ : পুৰুষ	LQX1194485 ফটো উপলব্ধ	S 737 নাম : কমিলা বসুমতাৰী পিতাৰ নাম: সতেন বসুমতাৰী ঘৰ নং : 188 বয়স : 39 লিঙ্গ : মহিলা	LQX1194496 ফটো উপলব্ধ	738 নাম : বিঞ্জু মোছাহাৰী পিতাৰ নাম: ৰুপেন মোছাহাৰী ঘৰ নং : 188 বয়স : 36 লিঙ্গ : পুৰুষ	LQX1193426 ফটো উপলব্ধ
739 নাম : দিপালী মছাহাৰী স্বামীৰ নাম: বিঞ্জু মোছাহাৰী ঘৰ নং : 188 বয়স : 34 লিঙ্গ : মহিলা	LQX1622475 ফটো উপলব্ধ	740 নাম : চম্পা মোছাহাৰী স্বামীৰ নাম: অঞ্জুলিচ মোছাহাৰী ঘৰ নং : 188 বয়স : 33 লিঙ্গ : মহিলা	LQX1622442 ফটো উপলব্ধ	741 নাম : ভাৰত বসুমতাৰী পিতাৰ নাম: মেনলা বসুমতাৰী ঘৰ নং : 149 বয়স : 22 লিঙ্গ : পুৰুষ	PVJ0116061 ফটো উপলব্ধ
742 নাম : বিবেক মোছাহাৰী পিতাৰ নাম: অত্ৰেশ মোছাহাৰী ঘৰ নং : 149 বয়স : 22 লিঙ্গ : পুৰুষ	PVJ0125559 ফটো উপলব্ধ	743 নাম : বিবেক মোছাহাৰী পিতাৰ নাম: অত্ৰেশ মোছাহাৰী ঘৰ নং : 149 বয়স : 21 লিঙ্গ : পুৰুষ	LQX7695745 ফটো উপলব্ধ	744 নাম : থাৰোট বসুমতাৰী পিতাৰ নাম: মেনলা বসুমতাৰী ঘৰ নং : 149 বয়স : 19 লিঙ্গ : পুৰুষ	PVJ0116079 ফটো উপলব্ধ
S 745 নাম : লাঙ্গলেন বসুমতাৰী পিতাৰ নাম: চৌপেশ্বৰ বসুমতাৰী ঘৰ নং : 188 বয়স : 27 লিঙ্গ : মহিলা	LQX1124510 ফটো উপলব্ধ	746 নাম : মোনেশ নাৰ্জাৰী পিতাৰ নাম: ৰবেন নাৰ্জাৰী ঘৰ নং : 188 বয়স : 60 লিঙ্গ : পুৰুষ	LQX1193437 ফটো উপলব্ধ	747 নাম : সৈত্যান বসুমতাৰী পিতাৰ নাম: ৰামসিং বসুমতাৰী ঘৰ নং : 188 বয়স : 60 লিঙ্গ : পুৰুষ	LQX1194429 ফটো উপলব্ধ
748 নাম : ৰেণুকা নাৰ্জাৰী স্বামীৰ নাম: মোনেশ নাৰ্জাৰী ঘৰ নং : 188 বয়স : 56 লিঙ্গ : মহিলা	LQX1193448 ফটো উপলব্ধ	749 নাম : মেনলা বসুমতাৰী পিতাৰ নাম: চৰ্বিৰাম বসুমতাৰী ঘৰ নং : 188 বয়স : 50 লিঙ্গ : পুৰুষ	LQX1622704 ফটো উপলব্ধ	750 নাম : লীনা বসুমতাৰী স্বামীৰ নাম: ম্যাথিউ নাৰ্জাৰী ঘৰ নং : 188 বয়স : 31 লিঙ্গ : মহিলা	LQX1194532 ফটো উপলব্ধ



751 নাম : বনজিলা মসাহাৰী স্বামীৰ নাম: বলেন মোছাহাৰী ঘৰ নং : 151 বয়স : 50 লিঙ্গ : মহিলা	LQX1193460 ফটো উপলব্ধ	752 নাম : ইজা মোছাহাৰী স্বামীৰ নাম: চপন মোছাহাৰী ঘৰ নং : 151 বয়স : 34 লিঙ্গ : মহিলা	LQX1194430 ফটো উপলব্ধ	753 নাম : বিপন মছাহাৰী পিতাৰ নাম: বলেন মছাহাৰী ঘৰ নং : 151 বয়স : 33 লিঙ্গ : পুৰুষ	LQX0165217 ফটো উপলব্ধ
S 754 নাম : শ্ৰীয়া মছাহাৰী পিতাৰ নাম: বলেন মছাহাৰী ঘৰ নং : 151 বয়স : 26 লিঙ্গ : মহিলা	LQX0165266 ফটো উপলব্ধ	755 নাম : চুমিত মছাহাৰী পিতাৰ নাম: বলেন মছাহাৰী ঘৰ নং : 151 বয়স : 28 লিঙ্গ : পুৰুষ	LQX0165407 ফটো উপলব্ধ	756 নাম : আগৌথা নাৰ্জাৰী স্বামীৰ নাম: মংগল সিং নাৰ্জাৰী ঘৰ নং : 152 বয়স : 47 লিঙ্গ : মহিলা	LQX0165498 ফটো উপলব্ধ
757 নাম : চলমন বড়ো পিতাৰ নাম: মনোজ বড়ো ঘৰ নং : 152 বয়স : 25 লিঙ্গ : পুৰুষ	LQX0375246 ফটো উপলব্ধ	758 নাম : ৰোজিমা নাৰ্জাৰী পিতাৰ নাম: মঙ্গলছিং নাৰ্জাৰী ঘৰ নং : 152 বয়স : 23 লিঙ্গ : মহিলা	PVJ0124081 ফটো উপলব্ধ	S 759 নাম : ৰমেলা নাৰ্জাৰী পিতাৰ নাম: মংগল সিং নাৰ্জাৰী ঘৰ নং : 152 বয়স : 27 লিঙ্গ : মহিলা	LQX0165837 ফটো উপলব্ধ
760 নাম : ইলিজা বড়ো পিতাৰ নাম: মনোজ বড়ো ঘৰ নং : 152 ক বয়স : 28 লিঙ্গ : মহিলা	LQX0165795 ফটো উপলব্ধ	761 নাম : সুৰজমতী বড়ো স্বামীৰ নাম: মনোজ বড়ো ঘৰ নং : 152 ক বয়স : 57 লিঙ্গ : মহিলা	LQX1194463 ফটো উপলব্ধ	762 নাম : মঙ্গলসিং নাৰ্জাৰী পিতাৰ নাম: এমেছ নাৰ্জাৰী ঘৰ নং : 152 ক বয়স : 50 লিঙ্গ : পুৰুষ	LQX1193482 ফটো উপলব্ধ
763 নাম : তেজলা মোছাহাৰী স্বামীৰ নাম: শ্ৰিবল মোছাহাৰী ঘৰ নং : 158 বয়স : 52 লিঙ্গ : মহিলা	LQX1193528 ফটো উপলব্ধ	764 নাম : সুমোনা মোছাহাৰী পিতাৰ নাম: শ্ৰিবল মোছাহাৰী ঘৰ নং : 158 বয়স : 38 লিঙ্গ : মহিলা	LQX1193540 ফটো উপলব্ধ	765 নাম : জংছাৰ মোছাহাৰী পিতাৰ নাম: শ্ৰিবল মোছাহাৰী ঘৰ নং : 158 বয়স : 37 লিঙ্গ : পুৰুষ	LQX1193539 ফটো উপলব্ধ
766 নাম : ৰহেন কুমাৰ মোছাহাৰী পিতাৰ নাম: চতা ৰাম মোছাহাৰী ঘৰ নং : 159 বয়স : 68 লিঙ্গ : পুৰুষ	LQX1193551 ফটো উপলব্ধ	767 নাম : তিলোওমা মোছাহাৰী স্বামীৰ নাম: ৰহেন কুমাৰ মোছাহাৰী ঘৰ নং : 159 বয়স : 60 লিঙ্গ : মহিলা	LQX1193562 ফটো উপলব্ধ	768 নাম : চুবৰাং মছাহাৰি পিতাৰ নাম: ৰুহেনা মছাহাৰি ঘৰ নং : 159 বয়স : 40 লিঙ্গ : পুৰুষ	LQX1193573 ফটো উপলব্ধ
769 নাম : শুভাৰানী মোছাহাৰী পিতাৰ নাম: ৰহেন কুমাৰ মোছাহাৰী ঘৰ নং : 159 বয়স : 38 লিঙ্গ : মহিলা	LQX1193584 ফটো উপলব্ধ	770 নাম : জয়ন্ত মোছাহাৰী পিতাৰ নাম: ৰহেন কুমাৰ মোছাহাৰী ঘৰ নং : 159 বয়স : 36 লিঙ্গ : পুৰুষ	LQX1193608 ফটো উপলব্ধ	771 নাম : জয়া ৰানী মোছাহাৰী পিতাৰ নাম: ৰহেন কুমাৰ মোছাহাৰী ঘৰ নং : 159 বয়স : 34 লিঙ্গ : মহিলা	LQX1193595 ফটো উপলব্ধ
772 নাম : সৰলা মোছাহাৰী স্বামীৰ নাম: সৰীন্দ্র মছাহাৰি ঘৰ নং : 160 বয়স : 68 লিঙ্গ : মহিলা	LQX1193620 ফটো উপলব্ধ	773 নাম : ডেভিড মছাহাৰি পিতাৰ নাম: সৰীন্দ্র মছাহাৰি ঘৰ নং : 160 বয়স : 45 লিঙ্গ : পুৰুষ	LQX1193631 ফটো উপলব্ধ	774 নাম : ছালোমি মছাহাৰী পিতাৰ নাম: সৰেন্দ্র মছাহাৰী ঘৰ নং : 160 বয়স : 40 লিঙ্গ : মহিলা	LQX1193642 ফটো উপলব্ধ
775 নাম : আইৰিস মছাহাৰি স্বামীৰ নাম: ডেভিড মছাহাৰি ঘৰ নং : 160 বয়স : 38 লিঙ্গ : মহিলা	LQX0031609 ফটো উপলব্ধ	776 নাম : কল্যান কুমাৰ ছেত্ৰী পিতাৰ নাম: ৰঙ্গলাল ছেত্ৰী ঘৰ নং : 161 বয়স : 55 লিঙ্গ : পুৰুষ	LQX1194452 ফটো উপলব্ধ	777 নাম : ধন বাহাদুৰ গৌতম পিতাৰ নাম: পদ্ম বাহাদুৰ গৌতম ঘৰ নং : 161 বয়স : 54 লিঙ্গ : পুৰুষ	LQX1193664 ফটো উপলব্ধ
778 নাম : নৰ বাহাদুৰ চেত্ৰী পিতাৰ নাম: পদ্ম বাহাদুৰ চেত্ৰী ঘৰ নং : 161 বয়স : 49 লিঙ্গ : পুৰুষ	LQX1193686 ফটো উপলব্ধ	779 নাম : কমলা দেবী স্বামীৰ নাম: নৰ বাহাদুৰ চেত্ৰী নৰ বাহাদুৰ চেত্ৰী ঘৰ নং : 161 বয়স : 47 লিঙ্গ : মহিলা	LQX1193697 ফটো উপলব্ধ	780 নাম : নৰমায়া দেবী স্বামীৰ নাম: ধন বাহাদুৰ গৌতম ঘৰ নং : 161 বয়স : 45 লিঙ্গ : মহিলা	LQX1193675 ফটো উপলব্ধ

781 নাম : ক্ষীনা মায়ী দেৱী পিতাৰ নাম: পদ্ম বাহাদুৰ গৌতম ঘৰ নং : 161 বয়স : 35 লিঙ্গ : মহিলা	LQX1622759 ফটো উপলব্ধ	782 নাম : শোভা দেৱী পিতাৰ নাম: নৰ বাহাদুৰ গৌতম ঘৰ নং : 161 বয়স : 29 লিঙ্গ : মহিলা	LQX0032037 ফটো উপলব্ধ	783 নাম : থাৰ বাহাদুৰ ছেত্ৰী পিতাৰ নাম: নৰ বাহাদুৰ ছেত্ৰী ঘৰ নং : 161 বয়স : 27 লিঙ্গ : মহিলা	LQX0427484 ফটো উপলব্ধ
784 নাম : দুৰ্গা বাহাদুৰ ছেত্ৰী পিতাৰ নাম: নৰ বাহাদুৰ ছেত্ৰী ঘৰ নং : 161 বয়স : 25 লিঙ্গ : পুৰুষ	LQX0427575 ফটো উপলব্ধ	785 নাম : মান বাহাদুৰ চেত্ৰী পিতাৰ নাম: নৰ বাহাদুৰ চেত্ৰী ঘৰ নং : 161 বয়স : 23 লিঙ্গ : পুৰুষ	LQX0510073 ফটো উপলব্ধ	786 নাম : সুৰজ গৌতম পিতাৰ নাম: ধন বাহাদুৰ গৌতম ঘৰ নং : 161 বয়স : 21 লিঙ্গ : পুৰুষ	LQX7697949 ফটো উপলব্ধ
787 নাম : বিলিফাং বসুমতাৰী মাতৃৰ নাম: থিপ্রী বসুমতাৰী ঘৰ নং : 162 বয়স : 22 লিঙ্গ : পুৰুষ	LQX1153139 ফটো উপলব্ধ	788 নাম : ৰবিলাল আচাৰ্য পিতাৰ নাম: দেব নাৰায়ন আশাৰ্য্য ঘৰ নং : 168 বয়স : 90 লিঙ্গ : পুৰুষ	LQX1193711 ফটো উপলব্ধ	E 789 নাম : মেনকা দেৱী স্বামীৰ নাম: ৰবিলাল আশাৰ্য্য ঘৰ নং : 168 বয়স : 75 লিঙ্গ : মহিলা	LQX1193722 ফটো উপলব্ধ
790 নাম : ট্যাক্স আচাৰ্য পিতাৰ নাম: ৰবিলাল আচাৰ্য ঘৰ নং : 168 বয়স : 55 লিঙ্গ : পুৰুষ	LQX1193733 ফটো উপলব্ধ	791 নাম : হৰি আচাৰ্য্য পিতাৰ নাম: ৰবিলাল আশাৰ্য্য ঘৰ নং : 168 বয়স : 45 লিঙ্গ : পুৰুষ	LQX1193744 ফটো উপলব্ধ	792 নাম : ভুবন আশাৰ্য্য পিতাৰ নাম: ৰবিলাল আশাৰ্য্য ঘৰ নং : 168 বয়স : 42 লিঙ্গ : পুৰুষ	LQX1193755 ফটো উপলব্ধ
793 নাম : কপিলা দেৱী স্বামীৰ নাম: হৰি আচাৰ্য্য ঘৰ নং : 168 বয়স : 38 লিঙ্গ : মহিলা	LQX0009346 ফটো উপলব্ধ	E 794 নাম : কৰেন্দ্ৰ মোছাহাৰী পিতাৰ নাম: মোছাহাৰী মোছাহাৰী ঘৰ নং : 168 বয়স : 78 লিঙ্গ : পুৰুষ	LQX1193777 ফটো উপলব্ধ	795 নাম : ৰুমালী মোছাহাৰী স্বামীৰ নাম: কৰেন্দ্ৰ মোছাহাৰী ঘৰ নং : 168 বয়স : 70 লিঙ্গ : মহিলা	LQX1193788 ফটো উপলব্ধ
796 নাম : আনন্দ মোছাহাৰী পিতাৰ নাম: কৰেন্দ্ৰ মোছাহাৰী ঘৰ নং : 168 বয়স : 45 লিঙ্গ : পুৰুষ	LQX1193799 ফটো উপলব্ধ	797 নাম : জলীতা মোছাহাৰী স্বামীৰ নাম: আনন্দ মোছাহাৰী ঘৰ নং : 168 বয়স : 44 লিঙ্গ : মহিলা	LQX1193824 ফটো উপলব্ধ	798 নাম : চন্দ্ৰা শৰ্মা অন্যান্য: টক্ক আশাৰ্য্য ঘৰ নং : 168 বয়স : 44 লিঙ্গ : মহিলা	LQX1193766 ফটো উপলব্ধ
799 নাম : ইচিকা মোছাহাৰী পিতাৰ নাম: কৰেন্দ্ৰ মোছাহাৰী ঘৰ নং : 168 বয়স : 36 লিঙ্গ : মহিলা	LQX1193813 ফটো উপলব্ধ	800 নাম : সৌৰভ মোছাহাৰী পিতাৰ নাম: আনন্দ মোছাহাৰী ঘৰ নং : 168 বয়স : 27 লিঙ্গ : পুৰুষ	LQX0222984 ফটো উপলব্ধ	801 নাম : ৰূপ বাহাদুৰ দৰ্জী পিতাৰ নাম: বুদ্ধিমান দৰ্জী ঘৰ নং : 166 বয়স : 77 লিঙ্গ : পুৰুষ	LQX0571455 ফটো উপলব্ধ
802 নাম : দিলীপ দৰ্জী পিতাৰ নাম: ৰূপ বাহাদুৰ দৰ্জী ঘৰ নং : 166 বয়স : 43 লিঙ্গ : পুৰুষ	LQX1193835 ফটো উপলব্ধ	803 নাম : ৰঞ্জিত দৰ্জী পিতাৰ নাম: ৰূপ বাহাদুৰ দৰ্জী ঘৰ নং : 166 বয়স : 41 লিঙ্গ : পুৰুষ	LQX1193846 ফটো উপলব্ধ	804 নাম : ৰাজু দৰ্জী পিতাৰ নাম: ৰূপ বাহাদুৰ দৰ্জী ঘৰ নং : 166 বয়স : 40 লিঙ্গ : পুৰুষ	LQX1193857 ফটো উপলব্ধ
805 নাম : কাজী দৰ্জী পিতাৰ নাম: ৰূপ বাহাদুৰ দৰ্জী ঘৰ নং : 166 বয়স : 39 লিঙ্গ : পুৰুষ	LQX1193868 ফটো উপলব্ধ	806 নাম : মনজু দেৱী পিতাৰ নাম: ৰূপ বাহাদুৰ দৰ্জী ঘৰ নং : 166 বয়স : 37 লিঙ্গ : মহিলা	LQX1622408 ফটো উপলব্ধ	807 নাম : মীলন দৰ্জী স্বামীৰ নাম: ৰাজু দৰ্জী ঘৰ নং : 166 বয়স : 26 লিঙ্গ : মহিলা	LQX0506162 ফটো উপলব্ধ
808 নাম : যশোদা লামি চানে স্বামীৰ নাম: মেঘনাথ লামি চানে ঘৰ নং : 169 বয়স : 70 লিঙ্গ : মহিলা	LQX1193879 ফটো উপলব্ধ	809 নাম : নৰ প্ৰসাদ লামি চানে পিতাৰ নাম: মেঘনাথ লামি চানে ঘৰ নং : 169 বয়স : 55 লিঙ্গ : পুৰুষ	LQX1193880 ফটো উপলব্ধ	810 নাম : অঞ্জলী লামি চানে স্বামীৰ নাম: নৰ প্ৰসাদ লামি চানে ঘৰ নং : 169 বয়স : 50 লিঙ্গ : মহিলা	LQX1193891 ফটো উপলব্ধ



811 নাম : তপন লামীসাগী পিতাৰ নাম: নাৰা প্ৰসাদ লামীসাগী ঘৰ নং : 169 বয়স : 26 লিঙ্গ : পুৰুষ	LQX0430900 ফটো উপলব্ধ	# 812 নাম : বৃদ্ৰ প্ৰতাপ খড়কা পিতাৰ নাম: ডম্বুৰ খড়কা ঘৰ নং : 167 বয়স : 19 লিঙ্গ : পুৰুষ	PVJ0125591 ফটো উপলব্ধ	813 নাম : বিনা দেবী স্বামীৰ নাম: ৰাম বাহাদুৰ ছেত্ৰী ঘৰ নং : 169 ক বয়স : 40 লিঙ্গ : মহিলা	LQX0571463 ফটো উপলব্ধ
# 814 নাম : মনিয়া ছেত্ৰী স্বামীৰ নাম: লোক বাহাদুৰ ছেত্ৰী ঘৰ নং : 169 ক বয়স : 33 লিঙ্গ : মহিলা	LQX0557975 ফটো উপলব্ধ	815 নাম : ডম্বুৰ বাহাদুৰ খৰ্কা পিতাৰ নাম: চন্দ্ৰ বাহাদুৰ খৰ্কা ঘৰ নং : 169 ক বয়স : 44 লিঙ্গ : পুৰুষ	LQX1193904 ফটো উপলব্ধ	816 নাম : দিকমায়া দেবী স্বামীৰ নাম: ডম্বুৰ বাহাদুৰ খৰ্কা ঘৰ নং : 169 ক বয়স : 40 লিঙ্গ : মহিলা	LQX1193915 ফটো উপলব্ধ
817 নাম : লোক বাহাদুৰ ছেত্ৰী পিতাৰ নাম: চন্দ্ৰ বাহাদুৰ ছেত্ৰী ঘৰ নং : 169 ক বয়স : 39 লিঙ্গ : পুৰুষ	LQX1193926 ফটো উপলব্ধ	818 নাম : গোপাল মহন্ত পিতাৰ নাম: গোবিন্দ দাহাল ঘৰ নং : 168 বয়স : 48 লিঙ্গ : পুৰুষ	LQX1193948 ফটো উপলব্ধ	819 নাম : বিশাল মহন্ত পিতাৰ নাম: গোপাল মহন্ত ঘৰ নং : 168 বয়স : 28 লিঙ্গ : পুৰুষ	PVJ0036772 ফটো উপলব্ধ
820 নাম : পবিত্ৰা দেবী স্বামীৰ নাম: মন বাহাদুৰ ছেত্ৰী ঘৰ নং : 169 বয়স : 65 লিঙ্গ : মহিলা	LQX1193971 ফটো উপলব্ধ	821 নাম : কমল ছেত্ৰী পিতাৰ নাম: মন বাহাদুৰ ছেত্ৰী ঘৰ নং : 169 বয়স : 48 লিঙ্গ : পুৰুষ	LQX1193982 ফটো উপলব্ধ	822 নাম : দীপা দেবী স্বামীৰ নাম: কমল ছেত্ৰী ঘৰ নং : 169 বয়স : 45 লিঙ্গ : মহিলা	LQX1193993 ফটো উপলব্ধ
823 নাম : বিন দেবী পিতাৰ নাম: মন বাহাদুৰ ছেত্ৰী ঘৰ নং : 169 বয়স : 40 লিঙ্গ : মহিলা	LQX1194009 ফটো উপলব্ধ	824 নাম : ৰাজীৱ ছেত্ৰী পিতাৰ নাম: মন বাহাদুৰ ছেত্ৰী ঘৰ নং : 169 বয়স : 38 লিঙ্গ : পুৰুষ	LQX1194010 ফটো উপলব্ধ	825 নাম : চন্দা দেবী স্বামীৰ নাম: ৰাজীৱ ছেত্ৰী ঘৰ নং : 169 বয়স : 26 লিঙ্গ : মহিলা	PVJ0045443 ফটো উপলব্ধ
S 826 নাম : কৃষীতা চেত্ৰী পিতাৰ নাম: কমল চেত্ৰী ঘৰ নং : 169 বয়স : 23 লিঙ্গ : মহিলা	LQX0480293 ফটো উপলব্ধ	827 নাম : সায়ানিতা চেত্ৰী পিতাৰ নাম: কমল চেত্ৰী ঘৰ নং : 169 বয়স : 19 লিঙ্গ : মহিলা	PVJ0096255 ফটো উপলব্ধ	828 নাম : চম্পা দেবী পিতাৰ নাম: মন বাহাদুৰ ছেত্ৰী ঘৰ নং : 190 বয়স : 45 লিঙ্গ : মহিলা	LQX1194021 ফটো উপলব্ধ
S 829 নাম : অতুল বড়ো পিতাৰ নাম: নয়ল বড়ো ঘৰ নং : 191 বয়স : 43 লিঙ্গ : পুৰুষ	LQX0009347 ফটো উপলব্ধ	830 নাম : সুনীল দৈমাৰী পিতাৰ নাম: সুখৰাম দৈমাৰী ঘৰ নং : 191 বয়স : 29 লিঙ্গ : পুৰুষ	LQX0433516 ফটো উপলব্ধ	R 831 নাম : সুনীল দৈমাৰী পিতাৰ নাম: সুখৰাম দৈমাৰী ঘৰ নং : 191 বয়স : 28 লিঙ্গ : পুৰুষ	LQX0173666 ফটো উপলব্ধ
832 নাম : অঞ্জলী বড়ো পিতাৰ নাম: অতুল বড়ো ঘৰ নং : 191 বয়স : 27 লিঙ্গ : মহিলা	LQX0009348 ফটো উপলব্ধ	833 নাম : ভবেন বড়ো মাতৃৰ নাম: অঞ্জলী বড়ো ঘৰ নং : 171 বয়স : 21 লিঙ্গ : পুৰুষ	PVJ0036582 ফটো উপলব্ধ	834 নাম : উদয় সিং দৈমাৰী পিতাৰ নাম: ফিলিচন দৈমাৰী ঘৰ নং : 191 ক বয়স : 62 লিঙ্গ : পুৰুষ	LQX1195137 ফটো উপলব্ধ
835 নাম : বিভাবালা দৈমাৰী স্বামীৰ নাম: উদয় সিং দৈমাৰী ঘৰ নং : 191 ক বয়স : 58 লিঙ্গ : মহিলা	LQX0009349 ফটো উপলব্ধ	836 নাম : সুখৰাম দৈমাৰী পিতাৰ নাম: ৰবিন দৈমাৰী ঘৰ নং : 191 ক বয়স : 50 লিঙ্গ : পুৰুষ	LQX0009350 ফটো উপলব্ধ	837 নাম : মঞ্জলা দাসীমাৰী স্বামীৰ নাম: সুখৰাম দৈমাৰী ঘৰ নং : 191 ক বয়স : 48 লিঙ্গ : মহিলা	LQX0009351 ফটো উপলব্ধ
838 নাম : মাৰ্গাৰেত দৈমাৰী পিতাৰ নাম: উদয় সিং দৈমাৰী ঘৰ নং : 191 ক বয়স : 41 লিঙ্গ : মহিলা	LQX0009352 ফটো উপলব্ধ	839 নাম : জুলী দৈমাৰী পিতাৰ নাম: উদয় সিং দৈমাৰী ঘৰ নং : 191 ক বয়স : 37 লিঙ্গ : মহিলা	LQX0009353 ফটো উপলব্ধ	840 নাম : চামচন দৈমাৰী পিতাৰ নাম: উদয় সিং দৈমাৰী ঘৰ নং : 191 ক বয়স : 35 লিঙ্গ : পুৰুষ	LQX0009354 ফটো উপলব্ধ



# 841 নাম : দিল বাহাদুৰ প্ৰধান পিতাৰ নাম : দল বাহাদুৰ প্ৰধান ঘৰ নং : ১৭২ বয়স : 74 লিঙ্গ : পুৰুষ	LQX1194032 ফটো উপলব্ধ	842 নাম : যমুনা দেবী স্বামীৰ নাম : দিল বাঃ প্ৰধান ঘৰ নং : ১৭৩ বয়স : 65 লিঙ্গ : মহিলা	LQX1194043 ফটো উপলব্ধ	843 নাম : নবীন দৈমাৰী পিতাৰ নাম : দন্দা দৈমাৰী ঘৰ নং : ১৭৩ বয়স : 53 লিঙ্গ : পুৰুষ	LQX0408138 ফটো উপলব্ধ
844 নাম : ৰূপেশ্বৰী বসুমতাৰী স্বামীৰ নাম : সাদিন বসুমতাৰী ঘৰ নং : ১৭৩ বয়স : 50 লিঙ্গ : মহিলা	LQX0435180 ফটো উপলব্ধ	845 নাম : চন্দ্ৰ কুমাৰ প্ৰধান পিতাৰ নাম : দিল বাঃ প্ৰধান ঘৰ নং : ১৭৩ বয়স : 48 লিঙ্গ : পুৰুষ	LQX1194054 ফটো উপলব্ধ	846 নাম : মংগল গয়াৰী পিতাৰ নাম : উচুন্দা গয়াৰী ঘৰ নং : ১৭৩ বয়স : 47 লিঙ্গ : পুৰুষ	LQX0427807 ফটো উপলব্ধ
847 নাম : সুৰজ বাহাদুৰ প্ৰধান পিতাৰ নাম : দিল বাহাদুৰ প্ৰধান ঘৰ নং : ১৭৩ বয়স : 46 লিঙ্গ : পুৰুষ	LQX1194065 ফটো উপলব্ধ	848 নাম : সিতা গয়াৰী স্বামীৰ নাম : মংগল গয়াৰী ঘৰ নং : ১৭৩ বয়স : 45 লিঙ্গ : মহিলা	LQX0427831 ফটো উপলব্ধ	849 নাম : সাদিন বসুমতাৰী পিতাৰ নাম : ৰাজেন বসুমতাৰী ঘৰ নং : ১৭৩ বয়স : 45 লিঙ্গ : পুৰুষ	LQX0427856 ফটো উপলব্ধ
S 850 নাম : বাসুকী দেবী পিতাৰ নাম : দিল বাঃ প্ৰধান ঘৰ নং : ১৭৩ বয়স : 42 লিঙ্গ : মহিলা	LQX1194087 ফটো উপলব্ধ	S 851 নাম : বেণুকা প্ৰধান অন্যান্য : দিল বাহাদুৰ প্ৰধান ঘৰ নং : ১৭৩ বয়স : 40 লিঙ্গ : মহিলা	LQX0009355 ফটো উপলব্ধ	852 নাম : কমলা প্ৰধান পিতাৰ নাম : দিল বাঃ প্ৰধান ঘৰ নং : ১৭৩ বয়স : 39 লিঙ্গ : মহিলা	LQX1194098 ফটো উপলব্ধ
# 853 নাম : নৰ মায়া প্ৰধান স্বামীৰ নাম : চন্দ্ৰ কুমাৰ প্ৰধান ঘৰ নং : ১৭৩ বয়স : 36 লিঙ্গ : মহিলা	LQX0036038 ফটো উপলব্ধ	854 নাম : নিজৰা বড়ো স্বামীৰ নাম : দীপক বড়ো ঘৰ নং : ১৭৩ বয়স : 29 লিঙ্গ : মহিলা	LQX0407973 ফটো উপলব্ধ	855 নাম : কাজল বসুমতাৰী পিতাৰ নাম : খাদী বসুমতাৰী ঘৰ নং : ১৭৩ বয়স : 24 লিঙ্গ : মহিলা	LQX0478172 ফটো উপলব্ধ
856 নাম : ৰিমজিং বসুমতাৰী পিতাৰ নাম : ভূপেন্দ্ৰ বসুমতাৰী ঘৰ নং : 173 বয়স : 23 লিঙ্গ : মহিলা	LQX0543017 ফটো উপলব্ধ	857 নাম : নিজেীম দৈমাৰী পিতাৰ নাম : নবীন দৈমাৰী ঘৰ নং : 173 বয়স : 23 লিঙ্গ : পুৰুষ	PVJ0036970 ফটো উপলব্ধ	858 নাম : শোমখোৰ বড়ো পিতাৰ নাম : সুৰু বড়ো ঘৰ নং : 173 বয়স : 23 লিঙ্গ : পুৰুষ	PVJ0045336 ফটো উপলব্ধ
859 নাম : দৈমাণ গয়াৰী পিতাৰ নাম : মংগল গয়াৰী ঘৰ নং : 173 বয়স : 21 লিঙ্গ : পুৰুষ	PVJ0037010 ফটো উপলব্ধ	860 নাম : ৰাজেশ বড়ো পিতাৰ নাম : সুৰু বড়ো ঘৰ নং : 173 বয়স : 21 লিঙ্গ : পুৰুষ	PVJ0047381 ফটো উপলব্ধ	861 নাম : অনতলী বসুমতাৰী পিতাৰ নাম : যতীন বসুমতাৰী ঘৰ নং : ১৭৩ খ বয়স : 59 লিঙ্গ : মহিলা	LQX0174185 ফটো উপলব্ধ
E 862 নাম : জিতেন বসুমতাৰী পিতাৰ নাম : দৰাৰাম বসুমতাৰী ঘৰ নং : ১৭৩ক বয়স : 82 লিঙ্গ : পুৰুষ	LQX0009356 ফটো উপলব্ধ	863 নাম : হৰেন নাৰ্জাৰী পিতাৰ নাম : নৰেশ্চৰ নাৰ্জাৰী ঘৰ নং : ১৭৩ক বয়স : 82 লিঙ্গ : পুৰুষ	LQX0009358 ফটো উপলব্ধ	864 নাম : অনিমা দৈমাৰী স্বামীৰ নাম : কমল দৈমাৰী ঘৰ নং : ১৭৩ক বয়স : 55 লিঙ্গ : মহিলা	LQX1194145 ফটো উপলব্ধ
865 নাম : ত্ৰীফাৰি বসুমতাৰী পিতাৰ নাম : গৌৰীখো বসুমতাৰী ঘৰ নং : ১৭৩ক বয়স : 46 লিঙ্গ : মহিলা	LQX0009362 ফটো উপলব্ধ	866 নাম : ৰতন দৈমাৰী পিতাৰ নাম : খেহাং দৈমাৰী ঘৰ নং : ১৭৩ক বয়স : 43 লিঙ্গ : পুৰুষ	LQX0009363 ফটো উপলব্ধ	867 নাম : নানী বড়ো স্বামীৰ নাম : চুৰো বড়ো ঘৰ নং : ১৭৩ক বয়স : 42 লিঙ্গ : মহিলা	LQX0009364 ফটো উপলব্ধ
R 868 নাম : মানেল দৈমাৰী পিতাৰ নাম : কমল দৈমাৰী ঘৰ নং : ১৭৩ক বয়স : 38 লিঙ্গ : পুৰুষ	LQX1194112 ফটো উপলব্ধ	869 নাম : প্ৰতিমা দৈমাৰী স্বামীৰ নাম : ৰতন দৈমাৰী ঘৰ নং : ১৭৩ক বয়স : 36 লিঙ্গ : মহিলা	LQX0009365 ফটো উপলব্ধ	870 নাম : জুনেল দৈমাৰী পিতাৰ নাম : কমল দৈমাৰী ঘৰ নং : ১৭৩ক বয়স : 35 লিঙ্গ : পুৰুষ	LQX1194123 ফটো উপলব্ধ



871 নাম : ইমানয়েল দৈমাৰী পিতাৰ নাম: কমল দৈমাৰী ঘৰ নং : ১৭৩ক বয়স : 34 লিঙ্গ : পুৰুষ	LQX0009366 ফটো উপলব্ধ	S 872 নাম : গোমা দেবী পিতাৰ নাম: হৰিলাল বিশ্বকৰ্মা ঘৰ নং : ১৭২ বয়স : 26 লিঙ্গ : মহিলা	LQX0495002 ফটো উপলব্ধ	S 873 নাম : প্ৰেম সনাৰ পিতাৰ নাম: দেবেন সনাৰ ঘৰ নং : ১৭২ বয়স : 25 লিঙ্গ : পুৰুষ	LQX0491886 ফটো উপলব্ধ
874 নাম : সোমেন খাখলাৰী পিতাৰ নাম: বিমল খাখলাৰী ঘৰ নং : 180 বয়স : 47 লিঙ্গ : পুৰুষ	PVJ0036848 ফটো উপলব্ধ	875 নাম : দায়নশ্ৰী খাখলাৰী স্বামীৰ নাম: সোমেন খাখলাৰী ঘৰ নং : 180 বয়স : 37 লিঙ্গ : মহিলা	PVJ0036798 ফটো উপলব্ধ	876 নাম : সনজিব বড়ো পিতাৰ নাম: চুবু বড়ো ঘৰ নং : ১৮৬ বয়স : 26 লিঙ্গ : পুৰুষ	LQX0345033 ফটো উপলব্ধ
877 নাম : সোনাতী বড়ো স্বামীৰ নাম: সনজিব বড়ো ঘৰ নং : 186 বয়স : 25 লিঙ্গ : মহিলা	LQX0388249 ফটো উপলব্ধ	878 নাম : বিবঅৰ্শা বাসুমতাৰী অন্যান্য: অৰন বাসুমতাৰী ঘৰ নং : 214 বয়স : 20 লিঙ্গ : পুৰুষ	PVJ0036947 ফটো উপলব্ধ	879 নাম : বাহুল দেব চাহাৰী পিতাৰ নাম: মনেশ্বৰ চাহাৰী ঘৰ নং : ২২১ বয়স : 40 লিঙ্গ : পুৰুষ	LQX0188896 ফটো উপলব্ধ
880 নাম : সুকৰাম হেমব্ৰম পিতাৰ নাম: মণ্ডল হেমব্ৰম ঘৰ নং : 227 বয়স : 26 লিঙ্গ : পুৰুষ	PVJ0135848 ফটো উপলব্ধ	881 নাম : বাজেন দৰ্জি পিতাৰ নাম: ধান বাহাদুৰ দৰ্জি ঘৰ নং : ২২৮ বয়স : 26 লিঙ্গ : মহিলা	LQX0562637 ফটো উপলব্ধ	882 নাম : অৰন ডৰজি পিতাৰ নাম: ধান বাহাদুৰ ডৰজি ঘৰ নং : ২২৮ বয়স : 23 লিঙ্গ : পুৰুষ	LQX0561241 ফটো উপলব্ধ
883 নাম : বিজুলি বসুমতাৰী স্বামীৰ নাম: চৌমখৰ বসুমতাৰী ঘৰ নং : 272 বয়স : 32 লিঙ্গ : মহিলা	LQX1123967 ফটো উপলব্ধ	884 নাম : চৌমখৰ বসুমতাৰী পিতাৰ নাম: সুনীৰাম বসুমতাৰী ঘৰ নং : 272 বয়স : 26 লিঙ্গ : পুৰুষ	LQX1123983 ফটো উপলব্ধ	885 নাম : বাজকুমাৰ বিশ্বকৰ্মা পিতাৰ নাম: ভক্ত বাহাদুৰ বিশ্বকৰ্মা ঘৰ নং : ২৮৯ বয়স : 51 লিঙ্গ : পুৰুষ	LQX0503573 ফটো উপলব্ধ
886 নাম : কুমাৰী দেবী পিতাৰ নাম: বাজকুমাৰ বিশ্বকৰ্মা ঘৰ নং : ২৮৯ বয়স : 40 লিঙ্গ : মহিলা	LQX0503599 ফটো উপলব্ধ	887 নাম : মেঘনাথ বিশ্বকৰ্মা পিতাৰ নাম: বাজকুমাৰ বিশ্বকৰ্মা ঘৰ নং : 289 বয়স : 20 লিঙ্গ : পুৰুষ	PVJ0036624 ফটো উপলব্ধ	# 888 নাম : নিৰ্মলা দেবী পিতাৰ নাম: মন বাহাদুৰ চেত্ৰি ঘৰ নং : 26 বয়স : 19 লিঙ্গ : মহিলা	PVJ0121731 ফটো উপলব্ধ
889 নাম : ইলিজাবেত দৈমাৰী পিতাৰ নাম: উদয় সিং দৈমাৰী ঘৰ নং : ৭১৭ক বয়স : 39 লিঙ্গ : মহিলা	LQX0009367 ফটো উপলব্ধ	890 নাম : হিমা তাঁতী পিতাৰ নাম: বামে তাঁতী ঘৰ নং : ঘৰ নং:- 106 বয়স : 23 লিঙ্গ : মহিলা	PVJ0083675 ফটো উপলব্ধ	891 নাম : দিদৌমশ্ৰী গয়াৰী স্বামীৰ নাম: অচিন্তা বাগ্গাৰী ঘৰ নং : ঘৰ নং:- 138 বয়স : 28 লিঙ্গ : মহিলা	LQX0159376 ফটো উপলব্ধ
892 নাম : গ্ৰেশিয়াস দৈমাৰী পিতাৰ নাম: প্ৰেম দৈমাৰী ঘৰ নং : না বয়স : 19 লিঙ্গ : মহিলা	PVJ0115238 ফটো উপলব্ধ				



893	1	PVJ0147793	ফটো উপলব্ধ	নাম : দীপজ্যোতি ডেকা পিতাৰ নাম: বাবুল ডেকা ঘৰ নং : 50 বয়স : 21 লিঙ্গ : পুৰুষ	894	1	PVJ0147801	ফটো উপলব্ধ	নাম : তনু ডেকা পিতাৰ নাম: বাবুল ডেকা ঘৰ নং : 50 বয়স : 18 লিঙ্গ : মহিলা	895	1	HCK1441447	ফটো উপলব্ধ	নাম : ভূপেন্দ্ৰ বসুমতাৰী পিতাৰ নাম: নগেন্দ্ৰ বসুমতাৰী ঘৰ নং : 74 বয়স : 54 লিঙ্গ : পুৰুষ
896	1	PVJ0169599	ফটো উপলব্ধ	নাম : পূৰ্ণ মায়াদেবী স্বামীৰ নাম: মন বাহাদুৰ ছেত্ৰী ঘৰ নং : 32 বয়স : 29 লিঙ্গ : মহিলা	897	1	PVJ0173575	ফটো উপলব্ধ	নাম : হীৰিক বসুমতাৰী পিতাৰ নাম: বমেশ বসুমতাৰী ঘৰ নং : 86 বয়স : 18 লিঙ্গ : পুৰুষ	898	1	PVJ0173765	ফটো উপলব্ধ	নাম : খোৰোণ গয়াৰী পিতাৰ নাম: বলোৰাম গয়াৰী ঘৰ নং : 121 বয়স : 18 লিঙ্গ : পুৰুষ
899	1	PVJ0174375	ফটো উপলব্ধ	নাম : নিসা দৈমাৰী পিতাৰ নাম: অকন দৈমাৰী ঘৰ নং : 139 বয়স : 20 লিঙ্গ : মহিলা	900	1	PVJ0174391	ফটো উপলব্ধ	নাম : প্ৰাতীকা বসুমতাৰী পিতাৰ নাম: গেসাঁও বসুমতাৰী ঘৰ নং : 107 বয়স : 19 লিঙ্গ : মহিলা	901	1	JSP1264922	ফটো উপলব্ধ	নাম : চৈখৌশ্ৰী বসুমতাৰী পিতাৰ নাম: কদলী বসুমতাৰী ঘৰ নং : 74 বয়স : 41 লিঙ্গ : মহিলা
902	1	PVJ0186015	ফটো উপলব্ধ	নাম : সুৰজ নাৰ্জাৰী পিতাৰ নাম: ফ্ৰান্সিস নাৰ্জাৰী ঘৰ নং : 115 বয়স : 19 লিঙ্গ : পুৰুষ	903	1	PVJ0186031	ফটো উপলব্ধ	নাম : ব্ৰেইন বসুমতাৰী পিতাৰ নাম: ভূপেন্দ্ৰ বসুমতাৰী ঘৰ নং : 74 বয়স : 20 লিঙ্গ : পুৰুষ	904	1	LQX0207506	ফটো উপলব্ধ	নাম : হীমা বড়ো পিতাৰ নাম: কালিৰাম বড়ো ঘৰ নং : 50 বয়স : 33 লিঙ্গ : পুৰুষ
905	1	HCK0184929	ফটো উপলব্ধ	নাম : জোন্না দৈমাৰী পিতাৰ নাম: ৰাজেন দৈমাৰী ঘৰ নং : 149 বয়স : 34 লিঙ্গ : মহিলা	906	1	HCK0113720	ফটো উপলব্ধ	নাম : সংগীতা দৈমাৰী পিতাৰ নাম: লহিত দৈমাৰী ঘৰ নং : 66 বয়স : 28 লিঙ্গ : মহিলা	907	1	UGS0046466	ফটো উপলব্ধ	নাম : অঞ্জিতা বসুমতাৰী পিতাৰ নাম: ৰাজীব বসুমতাৰী ঘৰ নং : 126 ক বয়স : 27 লিঙ্গ : মহিলা
908	1	CFN2161786	ফটো উপলব্ধ	নাম : মামনি দৈমাৰী স্বামীৰ নাম: নবীন দৈমাৰী ঘৰ নং : 173 বয়স : 50 লিঙ্গ : মহিলা	909	1	HCK0038927	ফটো উপলব্ধ	নাম : ৰঞ্জন চৰ্গীয়াৰী পিতাৰ নাম: ভোগেশ্বৰী চৰ্গীয়াৰী ঘৰ নং : 82 ক বয়স : 34 লিঙ্গ : পুৰুষ	910	1	PVJ0187716	ফটো উপলব্ধ	নাম : সাহিত নাৰ্জাৰী পিতাৰ নাম: মনোৰঞ্জন নাৰ্জাৰী ঘৰ নং : 82 বয়স : 19 লিঙ্গ : পুৰুষ
911	1	PVJ0187732	ফটো উপলব্ধ	নাম : মনিচা নাৰ্জাৰী পিতাৰ নাম: ৰমাশ নাৰ্জাৰী ঘৰ নং : 67 বয়স : 19 লিঙ্গ : মহিলা	912	1	PVJ0187740	ফটো উপলব্ধ	নাম : সুচিল বড়ো পিতাৰ নাম: খনিধৰ বড়ো ঘৰ নং : 110 বয়স : 18 লিঙ্গ : পুৰুষ	913	1	PVJ0187765	ফটো উপলব্ধ	নাম : বৈৰব দৈমাৰী পিতাৰ নাম: প্ৰফুল্ল দৈমাৰী ঘৰ নং : 126 ক বয়স : 18 লিঙ্গ : মহিলা
#2 914	1	PVJ0187799	ফটো উপলব্ধ	নাম : সোৰাংসা বসুমতাৰী পিতাৰ নাম: খান্দা বসুমতাৰী ঘৰ নং : 173 ক বয়স : 19 লিঙ্গ : পুৰুষ	915	1	PVJ0187872	ফটো উপলব্ধ	নাম : জয়দীপ বিশ্বকৰ্মা পিতাৰ নাম: নন্দ কুমাৰ বিশ্বকৰ্মা ঘৰ নং : 90 বয়স : 18 লিঙ্গ : পুৰুষ	916	1	PVJ0187930	ফটো উপলব্ধ	নাম : মুৰহীলু টুডু পিতাৰ নাম: টাকীৰাম টুডু ঘৰ নং : 15 বয়স : 18 লিঙ্গ : পুৰুষ
917	1	QGW0090100	ফটো উপলব্ধ	নাম : সাবিত্ৰী পৰাজুলী পিতাৰ নাম: ধন বাহাদুৰ পৰাজুলী ঘৰ নং : 33 বয়স : 20 লিঙ্গ : মহিলা	918	1	LQX0232371	ফটো উপলব্ধ	নাম : হাইনশ্ৰী দৈমাৰী পিতাৰ নাম: গাবসুলা দৈমাৰী ঘৰ নং : 76 বয়স : 26 লিঙ্গ : মহিলা	919	1	PVJ0190488	ফটো উপলব্ধ	নাম : বালে টুডু পিতাৰ নাম: দেবী টুডু ঘৰ নং : 17 বয়স : 23 লিঙ্গ : মহিলা
920	1	PVJ0190454	ফটো উপলব্ধ	নাম : আলবিনা দৈমাৰী স্বামীৰ নাম: বাবুল দৈমাৰী ঘৰ নং : 115 বয়স : 32 লিঙ্গ : মহিলা	921	1	PVJ0190405	ফটো উপলব্ধ	নাম : তিলক বাহাদুৰ ছেত্ৰী পিতাৰ নাম: টঙ্ক বাহাদুৰ ছেত্ৰী ঘৰ নং : 33 বয়স : 30 লিঙ্গ : পুৰুষ	922	1	PVJ0190413	ফটো উপলব্ধ	নাম : বিৰ্দ্দাউ দৈমাৰী পিতাৰ নাম: টিকেন্দ্ৰ দৈমাৰী ঘৰ নং : 82 ক বয়স : 24 লিঙ্গ : পুৰুষ



923	1	PVJ0190439
নাম : বাবুল দৈমাৰী পিতাৰ নাম: বিমল দৈমাৰী ঘৰ নং : 115 বয়স : 31 লিঙ্গ : পুৰুষ		
ফটো উপলব্ধ		

924	1	PVJ0191171
নাম : বৃদৰাই টুডু পিতাৰ নাম: ঠাকুৰ টুডু ঘৰ নং : 16 বয়স : 24 লিঙ্গ : পুৰুষ		
ফটো উপলব্ধ		

925	1	PVJ0191189
নাম : বৃদৰাই টুডু পিতাৰ নাম: অৰ্জুন টুডু ঘৰ নং : 20 বয়স : 24 লিঙ্গ : পুৰুষ		
ফটো উপলব্ধ		

926	1	HCK0039149
নাম : বিৰচিলী দৈমাৰী স্বামীৰ নাম: বাৰ্জেন বসুমতাৰী ঘৰ নং : 82 ক বয়স : 31 লিঙ্গ : মহিলা		
ফটো উপলব্ধ		

927	1	PVJ0191395
নাম : সুনিতা মাডী স্বামীৰ নাম: লক্ষীৰাম টুডু ঘৰ নং : 17 বয়স : 27 লিঙ্গ : মহিলা		
ফটো উপলব্ধ		

928	1	PVJ0191361
নাম : বৃবল বড়ো পিতাৰ নাম: দামাই বড়ো ঘৰ নং : 132 বয়স : 44 লিঙ্গ : পুৰুষ		
ফটো উপলব্ধ		

929	1	LQX1113899
নাম : মেনকা দেবী স্বামীৰ নাম: গোপাল গিৰি ঘৰ নং : 168 বয়স : 49 লিঙ্গ : মহিলা		
ফটো উপলব্ধ		

930	1	PVJ0191304
নাম : বিন বড়ো স্বামীৰ নাম: বৃবল বড়ো ঘৰ নং : 132 বয়স : 42 লিঙ্গ : মহিলা		
ফটো উপলব্ধ		

931	1	PVJ0191791
নাম : অজিত তাঁতী পিতাৰ নাম: গৌৰীলাল তাঁতী ঘৰ নং : 104 বয়স : 24 লিঙ্গ : পুৰুষ		
ফটো উপলব্ধ		



932	1	PVJ0192831
নাম : বাহুল তাঁতী পিতাৰ নাম : ৰামে তাঁতী ঘৰ নং : 106 বয়স : 20 লিঙ্গ : পুৰুষ		
ফটো উপলব্ধ		

933	1	LQX1298799
নাম : মণিকা দৈমাৰী স্বামীৰ নাম : বেনজামিন দৈমাৰী ঘৰ নং : 65 বয়স : 37 লিঙ্গ : মহিলা		
ফটো উপলব্ধ		

934	1	LQX1298788
নাম : বিনজামিন দৈমাৰী পিতাৰ নাম : হস্তা দৈমাৰী ঘৰ নং : 65 বয়স : 50 লিঙ্গ : পুৰুষ		
ফটো উপলব্ধ		

935	1	PVJ0198580
নাম : বাহুল তাঁতী পিতাৰ নাম : ৰামে তাঁতী ঘৰ নং : 106 বয়স : 20 লিঙ্গ : পুৰুষ		
ফটো উপলব্ধ		

936	1	PVJ0199281
নাম : বিষ্ণু টুডু পিতাৰ নাম : দেবী টুডু ঘৰ নং : 17 বয়স : 18 লিঙ্গ : পুৰুষ		
ফটো উপলব্ধ		

ভোটাৰৰ সাৰাংশ

A) ভোটাৰৰ সংখ্যা

	তালিকাৰ প্ৰকাৰ	তালিকাৰ চিনাক্তকৰণ	ভোটাৰৰ সংখ্যা				
			পুৰুষ	মহিলা	৩য় লিঙ্গ	মুঠ	
I	মূল তালিকা	মূল তালিকা বিশেষ সংশোধন, 2026 চনৰ পূৰ্বৰ 2025 চনৰ মূল তালিকাৰ লগত থকা সংযোজন সমূহ একত্ৰিতকৰণ কৰা তালিকা।	445	447	0	892	
II	যোগ তালিকা	পৰিপূৰক 1	বিশেষ সংক্ষিপ্ত সংশোধন, 2026	20	19	0	39
		পৰিপূৰক 2	অনবিচ্ছিন্ন সংশোধন 2026	4	1	0	5
			মুঠ	24	20	0	44
III	বিয়োজন তালিকা	পৰিপূৰক 1	বিশেষ সংক্ষিপ্ত সংশোধন, 2026	37	46	0	83
		পৰিপূৰক 2	অনবিচ্ছিন্ন সংশোধন 2026	0	0	0	0
			মুঠ	37	46	0	83
IV	লিংগ ক্ষেত্ৰত পৰিবৰ্তনৰ বাবে পাৰ্থক্য		0	0	0	0	
এই সংশোধনৰ পিছত ভোটাৰ তালিকাত ভোটাৰৰ মুঠ সংখ্যা (I+II-III+IV)			432	421	0	853	

B) শুধৰনীৰ সংখ্যা

তালিকাৰ প্ৰকাৰ	তালিকাৰ চিনাক্তকৰণ	শুধৰনীৰ সংখ্যা
পৰিপূৰক 1	বিশেষ সংক্ষিপ্ত সংশোধন, 2026	12
পৰিপূৰক 2	অনবিচ্ছিন্ন সংশোধন 2026	11
	মুঠ	23

নিৰ্বাচক পঞ্জীয়ন বিষয়াৰ স্বাক্ষৰ

E-মূত, S-স্থানান্তৰিত/ বাসস্থান পৰিবৰ্তন, R-প্ৰতিলিপি, M-নিখোজ, Q-অযোগ্য