



ভোটাৰ তালিকা 2026 S03 অসম

বিধানসভা সমষ্টিৰ নম্বৰ, নাম আৰু সংৰক্ষণৰ স্থিতি : 46 - ওদালগুৰি (অনুসূচিত জনজাতি)		খণ্ড নং : 66																			
এই বিধানসভা সমষ্টিত কোন সংসদীয় সমষ্টিৰ অন্তৰ্গত তাৰ নম্বৰ, নাম আৰু সংৰক্ষণ স্থিতি : 4 - দৰং-ওদালগুৰি (সাধাৰণ)																					
1. সংশোধনৰ বিৱৰণ																					
সংশোধনৰ বছৰ	2026	তালিকাৰ চিনাক্তকৰণ																			
ভিত্তি তাৰিখ	01-04-2026	বিশেষ সংশোধন, 2026 চনৰ পূৰ্বৰ 2025 চনৰ মূল তালিকাৰ লগত থকা সংযোজন সমূহ একত্ৰিতকৰণ কৰা তালিকা।																			
সংশোধনৰ প্ৰকাৰ	বিশেষ সংশোধন 2026																				
প্ৰকাশনৰ তাৰিখ	23-03-2026																				
2. খণ্ড আৰু ভোটগ্ৰহন কেন্দ্ৰৰ বিৱৰণ																					
খণ্ডৰ অন্তৰ্গত এলেকা সমূহৰ নম্বৰ আৰু নাম																					
1-নৰ্জনপাৰা	<table style="width: 100%; border-collapse: collapse;"> <tr> <td style="width: 50%;">মূল চহৰ/গাওঁ</td> <td>: কেমেন গাওঁ</td> </tr> <tr> <td>ৱাৰ্ড নং</td> <td>:</td> </tr> <tr> <td>ডাকঘৰ</td> <td>: ওদালগুৰি</td> </tr> <tr> <td>পুলিচ থানা</td> <td>: ভৈৰৱকুণ্ড</td> </tr> <tr> <td>ব্লক</td> <td>: ওদালগুৰি (অংশ-১)</td> </tr> <tr> <td>ৰাজহ চক্ৰ</td> <td>: ওদালগুৰি</td> </tr> <tr> <td>জিলা</td> <td>: ওদালগুৰি</td> </tr> <tr> <td>পিনকোড</td> <td>: 784509</td> </tr> </table>					মূল চহৰ/গাওঁ	: কেমেন গাওঁ	ৱাৰ্ড নং	:	ডাকঘৰ	: ওদালগুৰি	পুলিচ থানা	: ভৈৰৱকুণ্ড	ব্লক	: ওদালগুৰি (অংশ-১)	ৰাজহ চক্ৰ	: ওদালগুৰি	জিলা	: ওদালগুৰি	পিনকোড	: 784509
মূল চহৰ/গাওঁ						: কেমেন গাওঁ															
ৱাৰ্ড নং						:															
ডাকঘৰ						: ওদালগুৰি															
পুলিচ থানা						: ভৈৰৱকুণ্ড															
ব্লক						: ওদালগুৰি (অংশ-১)															
ৰাজহ চক্ৰ						: ওদালগুৰি															
জিলা	: ওদালগুৰি																				
পিনকোড	: 784509																				
2-কেমেন গাওঁ																					
3. ভোটগ্ৰহন কেন্দ্ৰৰ বিৱৰণ																					
ভোটগ্ৰহন কেন্দ্ৰৰ নম্বৰ আৰু নাম :	ভোটগ্ৰহন কেন্দ্ৰৰ প্ৰকাৰ (পুৰুষ/মহিলা/সাধাৰণ)		সাধাৰণ																		
66 - কেমেনগাওঁ প্ৰাথমিক বিদ্যালয়	খণ্ডৰ অন্তৰ্গত সহায়ক ভোটগ্ৰহন কেন্দ্ৰৰ সংখ্যা :		0																		
ভোটগ্ৰহন কেন্দ্ৰৰ ঠিকনা :																					
কেমেনগাওঁ প্ৰাথমিক বিদ্যালয়, 1, কেমেন গাওঁ পোঃঅঃ -ওদালগুৰি জিলা-ওদালগুৰি ৭৮৪৫০৯																					
4. ভোটাৰৰ সংখ্যা																					
আৰম্ভনি ক্ৰমিক নং	শেষ ক্ৰমিক নং	মুঠ ভোটাৰ																			
		পুৰুষ	মহিলা	৩য় লিঙ্গ	মুঠ																
1	734	339	367	0	706																

নিৰ্বাচক পঞ্জীয়ন বিষয়াৰ স্বাক্ষৰ

Nazri Naksha

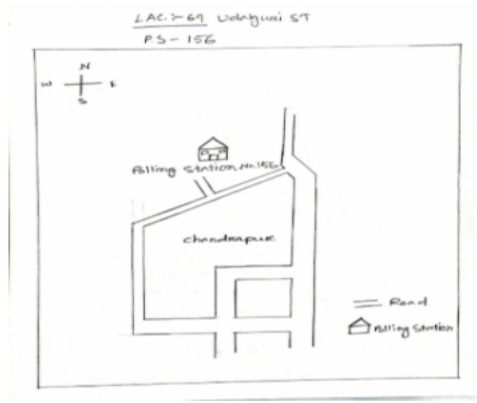

Google Map View



Polling Station Building Front View



ভোটগ্ৰহন কেন্দ্ৰৰ সন্মুখৰ দৃশ্য



Cad View

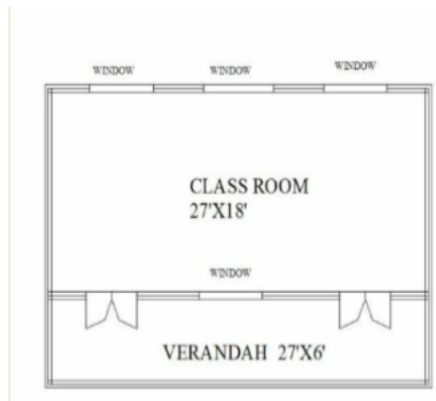

Key MAP View

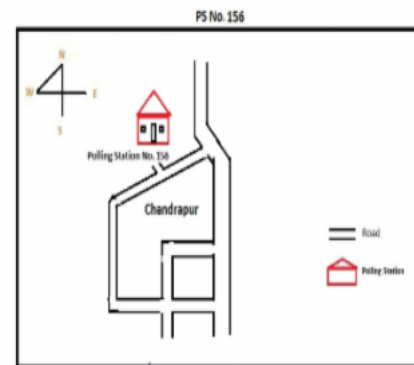



E	1	PVJ0081638
নাম : সনমি কৰ্মকাৰ স্বামীৰ নাম: বিমাপাইতু কৰ্মকাৰ ঘৰ নং : 1 বয়স : 76 লিঙ্গ : মহিলা	ফটো উপলব্ধ	

	2	LQX1234577
নাম : সোমাৰী কৰ্মকাৰ স্বামীৰ নাম: কংগ্ৰেচ কৰ্মকাৰ ঘৰ নং : 1 বয়স : 65 লিঙ্গ : মহিলা	ফটো উপলব্ধ	

	3	PVJ0081794
নাম : ৰূপাচান কৰ্মকাৰ পিতাৰ নাম: ৰাম চন্দ্ৰ কৰকাৰ ঘৰ নং : 1 বয়স : 63 লিঙ্গ : পুৰুষ	ফটো উপলব্ধ	

	4	PVJ0051383
নাম : ৰাজ কৰ্মকাৰ পিতাৰ নাম: কংগ্ৰেচ কৰ্মকাৰ ঘৰ নং : 1 বয়স : 51 লিঙ্গ : পুৰুষ	ফটো উপলব্ধ	

	5	LQX1234613
নাম : মিলিকা কৰ্মকাৰ স্বামীৰ নাম: দেবেন কৰ্মকাৰ ঘৰ নং : 1 বয়স : 46 লিঙ্গ : মহিলা	ফটো উপলব্ধ	

	6	LQX0182543
নাম : ৰাজেন মুন্দা পিতাৰ নাম: জীতলা মুন্দা ঘৰ নং : 01 বয়স : 41 লিঙ্গ : পুৰুষ	ফটো উপলব্ধ	

	7	PVJ0052282
নাম : বিবেন কৰ্মকাৰ পিতাৰ নাম: খোংগ্ৰেচ কৰ্মকাৰ ঘৰ নং : 01 বয়স : 39 লিঙ্গ : পুৰুষ	ফটো উপলব্ধ	

	8	LQX1238364
নাম : জিৰামনি কৰ্মকাৰ স্বামীৰ নাম: সুন্দৰ কৰ্মকাৰ ঘৰ নং : 1 বয়স : 37 লিঙ্গ : মহিলা	ফটো উপলব্ধ	

	9	PVJ0081786
নাম : ৰিতা কৰ্মকাৰ স্বামীৰ নাম: ৰূপাচান কৰ্মকাৰ ঘৰ নং : 1 বয়স : 37 লিঙ্গ : মহিলা	ফটো উপলব্ধ	

	10	LQX1238320
নাম : ৰেনকা কৰ্মকাৰ পিতাৰ নাম: কংগ্ৰেচ কৰ্মকাৰ ঘৰ নং : 1 বয়স : 31 লিঙ্গ : মহিলা	ফটো উপলব্ধ	

	11	LQX7702210
নাম : প্ৰেস্তা কৰ্মকাৰ স্বামীৰ নাম: দিল্পা কৰ্মকাৰ ঘৰ নং : 01 বয়স : 30 লিঙ্গ : মহিলা	ফটো উপলব্ধ	

	12	LQX7702202
নাম : দীপক কৰ্মকাৰ অন্যান্য: জেমে কৰ্মকাৰ ঘৰ নং : 01 বয়স : 28 লিঙ্গ : পুৰুষ	ফটো উপলব্ধ	

	13	LQX0176313
নাম : দিল্পা কৰ্মকাৰ পিতাৰ নাম: খেমন কৰ্মকাৰ ঘৰ নং : 01 বয়স : 27 লিঙ্গ : পুৰুষ	ফটো উপলব্ধ	

	14	LQX0208025
নাম : দিলিপ কৰ্মকাৰ পিতাৰ নাম: কংগ্ৰেচ কৰ্মকাৰ ঘৰ নং : 1 বয়স : 27 লিঙ্গ : পুৰুষ	ফটো উপলব্ধ	

	15	PVJ0081778
নাম : সুনিতা কৰ্মকাৰ পিতাৰ নাম: ৰূপাচান কৰ্মকাৰ ঘৰ নং : 1 বয়স : 27 লিঙ্গ : মহিলা	ফটো উপলব্ধ	

	16	PVJ0082321
নাম : মিটকু কৰ্মকাৰ পিতাৰ নাম: কংগ্ৰেচ কৰ্মকাৰ ঘৰ নং : 1 বয়স : 27 লিঙ্গ : পুৰুষ	ফটো উপলব্ধ	

	17	LQX7702186
নাম : সনাটী পুৰ্তি স্বামীৰ নাম: বিবেন কৰ্মকাৰ ঘৰ নং : 01 বয়স : 27 লিঙ্গ : মহিলা	ফটো উপলব্ধ	

	18	LQX7702178
নাম : সুনিতা কৰ্মকাৰ স্বামীৰ নাম: জেমে কৰ্মকাৰ ঘৰ নং : 01 বয়স : 26 লিঙ্গ : মহিলা	ফটো উপলব্ধ	

	19	LQX1123454
নাম : বেৰনিকা কৰ্মকাৰ স্বামীৰ নাম: দিলিপ কৰ্মকাৰ ঘৰ নং : 1 বয়স : 25 লিঙ্গ : মহিলা	ফটো উপলব্ধ	

	20	PVJ0080879
নাম : মুনি মাৰ্দি স্বামীৰ নাম: মিটকু কৰ্মকাৰ ঘৰ নং : 1 বয়স : 25 লিঙ্গ : মহিলা	ফটো উপলব্ধ	

	21	LQX7699663
নাম : সুনীয়া দৈমাৰী পিতাৰ নাম: মাহিত দৈমাৰী ঘৰ নং : 01 বয়স : 24 লিঙ্গ : মহিলা	ফটো উপলব্ধ	

	22	PVJ0121046
নাম : ভান কৰ্মকাৰ পিতাৰ নাম: না কৰ্মকাৰ ঘৰ নং : 1 বয়স : 24 লিঙ্গ : পুৰুষ	ফটো উপলব্ধ	

	23	LQX7703267
নাম : বিজয় কৰ্মকাৰ মাতৃৰ নাম: দিল্পা কৰ্মকাৰ ঘৰ নং : 1 বয়স : 24 লিঙ্গ : মহিলা	ফটো উপলব্ধ	

	24	PVJ0127449
নাম : গীতা কৰ্মকাৰ পিতাৰ নাম: সুন্দৰ কৰ্মকাৰ ঘৰ নং : 1 বয়স : 23 লিঙ্গ : মহিলা	ফটো উপলব্ধ	

	25	PVJ0081760
নাম : অমিত কৰ্মকাৰ পিতাৰ নাম: ৰূপাচান কৰ্মকাৰ ঘৰ নং : 1 বয়স : 19 লিঙ্গ : পুৰুষ	ফটো উপলব্ধ	

	26	PVJ0121061
নাম : সাবিত্ৰী কৰ্মকাৰ পিতাৰ নাম: ধীৰেন কৰ্মকাৰ ঘৰ নং : 1 বয়স : 19 লিঙ্গ : মহিলা	ফটো উপলব্ধ	

	27	LQX1234635
নাম : খয়ৰাইৰ হৰ স্বামীৰ নাম: বাচু হৰ ঘৰ নং : 2 বয়স : 52 লিঙ্গ : মহিলা	ফটো উপলব্ধ	

	28	PVJ0082289
নাম : খেফা দৈমাৰি পিতাৰ নাম: নাওআবাবাম দৈমাৰি ঘৰ নং : 2 বয়স : 52 লিঙ্গ : পুৰুষ	ফটো উপলব্ধ	

	29	PVJ0082297
নাম : দন্দি দৈমাৰি স্বামীৰ নাম: খেফা দৈমাৰি ঘৰ নং : 2 বয়স : 50 লিঙ্গ : মহিলা	ফটো উপলব্ধ	

	30	PVJ0121079
নাম : ৰামলাল গৌৱালা পিতাৰ নাম: নকুল গৌৱালা ঘৰ নং : 2 বয়স : 49 লিঙ্গ : পুৰুষ	ফটো উপলব্ধ	



31 নাম : বাহা হৰ স্বামীৰ নাম: নিকু হৰ ঘৰ নং : 2 বয়স : 41 লিঙ্গ : মহিলা	LQX1625134 ফটো উপলব্ধ	32 নাম : সুমিত্ৰা গোৱালা স্বামীৰ নাম: ৰামলাল গোৱালা ঘৰ নং : 2 বয়স : 38 লিঙ্গ : মহিলা	PVJ0121095 ফটো উপলব্ধ	33 নাম : গদেলা গৌড় পিতাৰ নাম: সাহান গৌড় গৌড় ঘৰ নং : 2 বয়স : 35 লিঙ্গ : পুৰুষ	LQX7702111 ফটো উপলব্ধ
34 নাম : নিকু হৰ পিতাৰ নাম: বাচু হৰ ঘৰ নং : 2 বয়স : 34 লিঙ্গ : পুৰুষ	LQX1625123 ফটো উপলব্ধ	35 নাম : সুৰজ হাৰ মুন্দা পিতাৰ নাম: খাজুৰেইৰ হাৰ মুন্দা ঘৰ নং : 2 বয়স : 32 লিঙ্গ : পুৰুষ	LQX0173443 ফটো উপলব্ধ	36 নাম : টুগো গৌড় পিতাৰ নাম: সাহান গৌড় গৌড় ঘৰ নং : 2 বয়স : 30 লিঙ্গ : মহিলা	LQX7702129 ফটো উপলব্ধ
37 নাম : পক'নি দৈমাৰি পিতাৰ নাম: খেফা দৈমাৰি ঘৰ নং : 2 বয়স : 27 লিঙ্গ : মহিলা	PVJ0082271 ফটো উপলব্ধ	38 নাম : খোৰোমদাউ দৈমাৰি পিতাৰ নাম: খেপা দৈমাৰি ঘৰ নং : 2 বয়স : 24 লিঙ্গ : পুৰুষ	PVJ0080887 ফটো উপলব্ধ	39 নাম : অঞ্জিলা বসুমতাৰি পিতাৰ নাম: অতুল বসুমতাৰি ঘৰ নং : 2 বয়স : 19 লিঙ্গ : মহিলা	PVJ0080937 ফটো উপলব্ধ
40 নাম : হান্না দৈমাৰী মাতৃৰ নাম: হেৱালী দৈমাৰী ঘৰ নং : 2 বয়স : 26 লিঙ্গ : মহিলা	LQX0238592 ফটো উপলব্ধ	41 নাম : আঞ্জু খড়ীয়া স্বামীৰ নাম: ফাগু খড়ীয়া ঘৰ নং : 3 বয়স : 60 লিঙ্গ : মহিলা	LQX1234657 ফটো উপলব্ধ	42 নাম : মানয়েল খাড়িয়া পিতাৰ নাম: ফাগু খাড়িয়া ঘৰ নং : 3 বয়স : 40 লিঙ্গ : পুৰুষ	LQX1625098 ফটো উপলব্ধ
43 নাম : বিনা খৰিয়া পিতাৰ নাম: ভাগু খৰিয়া ঘৰ নং : 3 বয়স : 34 লিঙ্গ : মহিলা	LQX1238148 ফটো উপলব্ধ	44 নাম : বিনজিনা দৈমাৰী পিতাৰ নাম: গোবিন্দ দৈমাৰী ঘৰ নং : 3 বয়স : 26 লিঙ্গ : মহিলা	LQX0238584 ফটো উপলব্ধ	45 নাম : টিনা খড়ীয়া পিতাৰ নাম: হাগু খড়ীয়া ঘৰ নং : 8 বয়স : 60 লিঙ্গ : পুৰুষ	LQX1234668 ফটো উপলব্ধ
46 নাম : ৰিংটি খড়ীয়া স্বামীৰ নাম: টিনা খড়ীয়া ঘৰ নং : 8 বয়স : 58 লিঙ্গ : মহিলা	LQX1234679 ফটো উপলব্ধ	47 নাম : পোতে বসুমতাৰী স্বামীৰ নাম: অমূল্যো বসুমতাৰী ঘৰ নং : 8 বয়স : 56 লিঙ্গ : মহিলা	LQX1234680 ফটো উপলব্ধ	48 নাম : দেকা মুন্দা পিতাৰ নাম: মুকুন্দা মুন্দা ঘৰ নং : 8 বয়স : 51 লিঙ্গ : পুৰুষ	PVJ0081646 ফটো উপলব্ধ
49 নাম : ভীম কৰ্মকাৰ মাতৃৰ নাম: সোমতী কৰ্মকাৰ ঘৰ নং : 4 বয়স : 33 লিঙ্গ : পুৰুষ	LQX7689342 ফটো উপলব্ধ	50 নাম : কনিতা মুন্দা মাতৃৰ নাম: তিনা খাৰীয়া ঘৰ নং : 04 বয়স : 33 লিঙ্গ : মহিলা	LQX7703259 ফটো উপলব্ধ	51 নাম : ৰাজু মুণ্ডা মাতৃৰ নাম: টিনা খাড়িয়া ঘৰ নং : 8 বয়স : 31 লিঙ্গ : পুৰুষ	LQX0209320 ফটো উপলব্ধ
52 নাম : সন্জয় মুন্দা পিতাৰ নাম: সোনাৰাম মুন্দা ঘৰ নং : 4 বয়স : 28 লিঙ্গ : পুৰুষ	PVJ0079772 ফটো উপলব্ধ	53 নাম : অঞ্জিমা বসুমতাৰী পিতাৰ নাম: অমূল্য বসুমতাৰী ঘৰ নং : 8 বয়স : 27 লিঙ্গ : মহিলা	LQX0175950 ফটো উপলব্ধ	54 নাম : নিৰ্মালা মুন্দা স্বামীৰ নাম: ৰাজু মুন্দা ঘৰ নং : 4 বয়স : 27 লিঙ্গ : মহিলা	PVJ0082438 ফটো উপলব্ধ
55 নাম : অজয় মুন্দা মাতৃৰ নাম: তিনা খাৰীয়া ঘৰ নং : 04 বয়স : 26 লিঙ্গ : পুৰুষ	LQX7703242 ফটো উপলব্ধ	56 নাম : ৰাম মুন্দা পিতাৰ নাম: সনাৰাম মুন্দা ঘৰ নং : 8 বয়স : 24 লিঙ্গ : পুৰুষ	PVJ0079673 ফটো উপলব্ধ	57 নাম : অমূল্য বসুমতাৰী অন্যান্য: পিটে বসুমতাৰী ঘৰ নং : 4 বয়স : 68 লিঙ্গ : পুৰুষ	PVJ0052803 ফটো উপলব্ধ
58 নাম : প্ৰিস্কীলা বসুমতাৰী পিতাৰ নাম: অমূল্য বসুমতাৰী ঘৰ নং : 4 বয়স : 21 লিঙ্গ : মহিলা	LQX7674583 ফটো উপলব্ধ	59 নাম : আঞ্জুচিয়াচ খাড়ীয়া স্বামীৰ নাম: চুকা খাড়ীয়া ঘৰ নং : 5 বয়স : 65 লিঙ্গ : মহিলা	LQX1234704 ফটো উপলব্ধ	60 নাম : চানন্তি খড়ীয়া পিতাৰ নাম: সুৰ্জা খাড়ীয়া ঘৰ নং : 5 বয়স : 32 লিঙ্গ : মহিলা	LQX1238397 ফটো উপলব্ধ



61	LQX0574855	ফটো উপলব্ধ
নাম : বীৰ্শা কৰিয়া পিতাৰ নাম: ফ্ৰান্সিস কৰিয়া ঘৰ নং : ০৫ বয়স : 32 লিঙ্গ : পুৰুষ		

62	LQX0000166	ফটো উপলব্ধ
নাম : মাৰ্কুচ খৰিয়া পিতাৰ নাম: সুকৰা খৰিয়া ঘৰ নং : ০৫ বয়স : 29 লিঙ্গ : পুৰুষ		

63	PVJ0082420	ফটো উপলব্ধ
নাম : সালমি খৰিয়া স্বামীৰ নাম: ফি.লীকোষ খৰিয়া ঘৰ নং : ৫ বয়স : 28 লিঙ্গ : মহিলা		

64	LQX0178434	ফটো উপলব্ধ
নাম : হিলিকোশ কৰিয়া পিতাৰ নাম: শুক্ৰ কৰিয়া ঘৰ নং : ৫ বয়স : 27 লিঙ্গ : পুৰুষ		

65	LQX0419945	ফটো উপলব্ধ
নাম : মন্টি খৰিয়া স্বামীৰ নাম: পাউলোচ খৰিয়া ঘৰ নং : ৫ বয়স : 26 লিঙ্গ : মহিলা		

66	PVJ0082313	ফটো উপলব্ধ
নাম : মনিকা খৰিয়া স্বামীৰ নাম: মাকুশ খৰিয়া ঘৰ নং : 05 বয়স : 24 লিঙ্গ : মহিলা		

67	LQX1236084	ফটো উপলব্ধ
নাম : নৰেন দৈমাৰী পিতাৰ নাম: হামছা দৈমাৰী ঘৰ নং : 5খ বয়স : 50 লিঙ্গ : পুৰুষ		

68	LQX1236095	ফটো উপলব্ধ
নাম : ফাগুনি দৈমাৰী স্বামীৰ নাম: নৰেন দৈমাৰী ঘৰ নং : 5খ বয়স : 47 লিঙ্গ : মহিলা		

69	LQX0489245	ফটো উপলব্ধ
নাম : বিবুংচা দৈমাৰী পিতাৰ নাম: নৰেন দৈমাৰী ঘৰ নং : 5খ বয়স : 25 লিঙ্গ : পুৰুষ		

70	LQX0572669	ফটো উপলব্ধ
নাম : মেজৰ দৈমাৰী পিতাৰ নাম: নৰেন দৈমাৰী ঘৰ নং : ৫খ বয়স : 23 লিঙ্গ : পুৰুষ		

71	LQX7697139	ফটো উপলব্ধ
নাম : আলংবাৰ দৈমাৰী পিতাৰ নাম: নৰেন দৈমাৰী ঘৰ নং : 5খ বয়স : 22 লিঙ্গ : পুৰুষ		

72	PVJ0082149	ফটো উপলব্ধ
নাম : জসপিনা মুন্দা স্বামীৰ নাম: মালুৰাম মুন্দা ঘৰ নং : ৬ক বয়স : 64 লিঙ্গ : মহিলা		

73	LQX0427567	ফটো উপলব্ধ
নাম : পূৰ্ণ ছেত্ৰী পিতাৰ নাম: ডম্বৰ বাহাদুৰ ছেত্ৰী ঘৰ নং : ৬ বয়স : 56 লিঙ্গ : পুৰুষ		

74	LQX1234737	ফটো উপলব্ধ
নাম : প্ৰফুল্ল খৰিয়া পিতাৰ নাম: বুলু চে লচেলা ঘৰ নং : ৬ বয়স : 52 লিঙ্গ : পুৰুষ		

E 75	LQX0241539	ফটো উপলব্ধ
নাম : অবিৰাম চেলাচলা পিতাৰ নাম: জুলু চেলাচলা ঘৰ নং : ৬ বয়স : 51 লিঙ্গ : পুৰুষ		

76	LQX1234759	ফটো উপলব্ধ
নাম : প্ৰমিলা খৰিয়া পিতাৰ নাম: বুলু চে লচেলা ঘৰ নং : ৬ বয়স : 49 লিঙ্গ : মহিলা		

77	LQX1234748	ফটো উপলব্ধ
নাম : সুচেনা খৰিয়া স্বামীৰ নাম: প্ৰফুল্ল চে লচেলা ঘৰ নং : ৬ বয়স : 48 লিঙ্গ : মহিলা		

78	PVJ0082180	ফটো উপলব্ধ
নাম : দেবেন কৰ্মকাৰ পিতাৰ নাম: অংগ্ৰেচ কৰ্মকাৰ ঘৰ নং : 6 ক বয়স : 48 লিঙ্গ : পুৰুষ		

79	LQX0427328	ফটো উপলব্ধ
নাম : গোম চেত্ৰী স্বামীৰ নাম: নেত্ৰ বাহাদুৰ ছেত্ৰী ঘৰ নং : 6 বয়স : 43 লিঙ্গ : মহিলা		

80	PVJ0082172	ফটো উপলব্ধ
নাম : ৰাজু মুন্দা পিতাৰ নাম: প্ৰদীপ মুন্দা ঘৰ নং : ৬ক বয়স : 43 লিঙ্গ : পুৰুষ		

81	PVJ0082156	ফটো উপলব্ধ
নাম : বুৰী কৰ্মকাৰ স্বামীৰ নাম: দেবেন কৰ্মকাৰ ঘৰ নং : ৬ক বয়স : 42 লিঙ্গ : মহিলা		

82	HCK1033041	ফটো উপলব্ধ
নাম : তেলাসী ব্ৰহ্ম পিতাৰ নাম: তিজেন্দ্ৰ ব্ৰহ্ম ঘৰ নং : 06 বয়স : 40 লিঙ্গ : মহিলা		

83	LQX0208694	ফটো উপলব্ধ
নাম : হিৰামনি কৰিয়া স্বামীৰ নাম: অভিৰাম চেলাচলা ঘৰ নং : ৬ বয়স : 34 লিঙ্গ : মহিলা		

84	PVJ0082164	ফটো উপলব্ধ
নাম : বাবে মুন্দা স্বামীৰ নাম: ৰাজু মুন্দা ঘৰ নং : ৫ক বয়স : 34 লিঙ্গ : মহিলা		

85	LQX0173252	ফটো উপলব্ধ
নাম : জহেৰ খৰিয়া পিতাৰ নাম: কমলুশ খৰিয়া ঘৰ নং : ৬ বয়স : 33 লিঙ্গ : পুৰুষ		

86	LQX0177873	ফটো উপলব্ধ
নাম : কমল কৰ্মকাৰ মাতৃৰ নাম: বাসন্তী কৰ্মকাৰ ঘৰ নং : ৬ বয়স : 31 লিঙ্গ : পুৰুষ		

87	LQX0574905	ফটো উপলব্ধ
নাম : পখীলা মুণ্ডা পিতাৰ নাম: সঞ্জয় মুণ্ডা ঘৰ নং : ০৬ বয়স : 24 লিঙ্গ : মহিলা		

88	PVJ0082776	ফটো উপলব্ধ
নাম : জুনাশ খৰিয়া পিতাৰ নাম: প্ৰফুল্ল খৰিয়া ঘৰ নং : 6 বয়স : 24 লিঙ্গ : পুৰুষ		

89	PVJ0079616	ফটো উপলব্ধ
নাম : সুকৰমনি মুন্দা পিতাৰ নাম: ৰাজু মুন্দা ঘৰ নং : 6 বয়স : 20 লিঙ্গ : পুৰুষ		

90	PVJ0082784	ফটো উপলব্ধ
নাম : ন'আশ খৰিয়া পিতাৰ নাম: প্ৰফুল্ল খৰিয়া ঘৰ নং : 6 বয়স : 20 লিঙ্গ : পুৰুষ		



91 নাম : মিলিনা বসুমতাৰি পিতাৰ নাম : সন্জয় বসুমতাৰি ঘৰ নং : 06 বয়স : 19 লিঙ্গ : মহিলা	PVJ0138768 ফটো উপলব্ধ	92 নাম : ঘৰবাৰী কৰ্মকাৰ স্বামীৰ নাম : চুক্ৰাম কৰ্মকাৰ ঘৰ নং : 9 বয়স : 60 লিঙ্গ : মহিলা	LQX1234782 ফটো উপলব্ধ	E 93 নাম : বাসন্তি গৌড় স্বামীৰ নাম : ঘূৰ্ণন গৌড় ঘৰ নং : 9 বয়স : 58 লিঙ্গ : মহিলা	LQX1234771 ফটো উপলব্ধ
94 নাম : ফুল কুমাৰী গড় পিতাৰ নাম : ঘোৰণ গড় ঘৰ নং : 9 বয়স : 33 লিঙ্গ : মহিলা	LQX1238182 ফটো উপলব্ধ	95 নাম : জেমে কৰ্মকাৰ পিতাৰ নাম : খোৰবাৰী কৰ্মকাৰ ঘৰ নং : 9 বয়স : 28 লিঙ্গ : পুৰুষ	LQX0176842 ফটো উপলব্ধ	96 নাম : দিলিপ কৰ্মকাৰ পিতাৰ নাম : খোৰবাৰী কৰ্মকাৰ ঘৰ নং : 9 বয়স : 27 লিঙ্গ : পুৰুষ	LQX0176453 ফটো উপলব্ধ
97 নাম : চুকৰমনি গৌড় মাতৃৰ নাম : বসন্তী গৌড় ঘৰ নং : 9 বয়স : 27 লিঙ্গ : মহিলা	LQX0180703 ফটো উপলব্ধ	98 নাম : চনজিট্টা খড়িয়া মাতৃৰ নাম : টিনা খড়িয়া ঘৰ নং : 8 বয়স : 31 লিঙ্গ : মহিলা	LQX0259978 ফটো উপলব্ধ	99 নাম : বোঙ্গ গৌড় পিতাৰ নাম : সুখো গৌড় ঘৰ নং : 8 বয়স : 40 লিঙ্গ : পুৰুষ	PVJ0134213 ফটো উপলব্ধ
100 নাম : হিৰালাল গৌড় পিতাৰ নাম : সুখোন গৌড় ঘৰ নং : 8 বয়স : 31 লিঙ্গ : পুৰুষ	PVJ0134247 ফটো উপলব্ধ	101 নাম : ভাৰতী আইমা স্বামীৰ নাম : হেমন্ত আইমা ঘৰ নং : 8 বয়স : 34 লিঙ্গ : মহিলা	HCK0283333 ফটো উপলব্ধ	102 নাম : অৰ্জন গৌড় পিতাৰ নাম : সুখোন গৌড় ঘৰ নং : 8 বয়স : 29 লিঙ্গ : পুৰুষ	PVJ0134239 ফটো উপলব্ধ
103 নাম : মোংগু গৌড় পিতাৰ নাম : শোকুন গৌড় ঘৰ নং : 8 বয়স : 23 লিঙ্গ : পুৰুষ	PVJ0135723 ফটো উপলব্ধ	104 নাম : মনজু গৌড় স্বামীৰ নাম : মোংগু গৌড় ঘৰ নং : 8 বয়স : 20 লিঙ্গ : মহিলা	PVJ0135731 ফটো উপলব্ধ	105 নাম : মিন বসুমতাৰী স্বামীৰ নাম : চেনেন বসুমতাৰী ঘৰ নং : 8 বয়স : 36 লিঙ্গ : মহিলা	LQX1238160 ফটো উপলব্ধ
S 106 নাম : বিৰছা দৈমাৰী পিতাৰ নাম : অনিল দৈমাৰী ঘৰ নং : 8 বয়স : 30 লিঙ্গ : পুৰুষ	LQX1238239 ফটো উপলব্ধ	107 নাম : বতন বসুমতাৰী পিতাৰ নাম : বিনয় বসুমতাৰী ঘৰ নং : 10 বয়স : 37 লিঙ্গ : পুৰুষ	LQX1238206 ফটো উপলব্ধ	108 নাম : অনচুমা বসুমতাৰী পিতাৰ নাম : দগু বসুমতাৰী ঘৰ নং : 10 বয়স : 33 লিঙ্গ : পুৰুষ	LQX1238171 ফটো উপলব্ধ
109 নাম : মৰমি বসুমতাৰী স্বামীৰ নাম : বৰ্তন বসুমতাৰী ঘৰ নং : 10 বয়স : 32 লিঙ্গ : মহিলা	LQX1238217 ফটো উপলব্ধ	110 নাম : অনচুমা বসুমতাৰী পিতাৰ নাম : দন্দা বসুমতাৰী ঘৰ নং : 10 বয়স : 31 লিঙ্গ : মহিলা	LQX1238308 ফটো উপলব্ধ	111 নাম : জলি বৰ' পিতাৰ নাম : সমৰাৰ বৰ' ঘৰ নং : 11 বয়স : 28 লিঙ্গ : মহিলা	PVJ0145250 ফটো উপলব্ধ
112 নাম : জা' বৰ' পিতাৰ নাম : সমৰাৰ বৰ' ঘৰ নং : 11 বয়স : 22 লিঙ্গ : পুৰুষ	PVJ0145284 ফটো উপলব্ধ	113 নাম : ববিন কিঞ্চু পিতাৰ নাম : বাৰুৰাম কিঞ্চু ঘৰ নং : 13 বয়স : 30 লিঙ্গ : পুৰুষ	LQX0430124 ফটো উপলব্ধ	114 নাম : পুলমনী টুড স্বামীৰ নাম : বাৰ্বিন কিঞ্চু ঘৰ নং : 13 বয়স : 23 লিঙ্গ : মহিলা	PVJ0080952 ফটো উপলব্ধ
115 নাম : আগীমা বসুমতাৰি পিতাৰ নাম : জুহালাল বসুমতাৰি ঘৰ নং : 13 বয়স : 22 লিঙ্গ : পুৰুষ	PVJ0144303 ফটো উপলব্ধ	116 নাম : চহন গৌড় পিতাৰ নাম : দেবনাৰায়ন ঘৰ নং : 16 বয়স : 76 লিঙ্গ : পুৰুষ	LQX1234840 ফটো উপলব্ধ	117 নাম : সমাৰী গৌড় স্বামীৰ নাম : চহন গৌড় ঘৰ নং : 16 বয়স : 62 লিঙ্গ : মহিলা	LQX1234839 ফটো উপলব্ধ
118 নাম : বৈশাগী গড় পিতাৰ নাম : দেও নাৰায়ন গড় ঘৰ নং : 16 বয়স : 58 লিঙ্গ : মহিলা	LQX1238240 ফটো উপলব্ধ	119 নাম : ফুলকুমাৰী গৌড় পিতাৰ নাম : দেউনাৰায়ন গৌড় ঘৰ নং : 16 বয়স : 49 লিঙ্গ : মহিলা	LQX1238488 ফটো উপলব্ধ	120 নাম : পাৰ্বতী গৌড় স্বামীৰ নাম : ধনীৰাম গৌড় ঘৰ নং : 16 বয়স : 49 লিঙ্গ : মহিলা	LQX1234828 ফটো উপলব্ধ



121 নাম : অঞ্জলি গৌড় স্বামীৰ নাম: বামপ্ৰসাদ গৌড় ঘৰ নং : ১৬ বয়স : 31 লিঙ্গ : মহিলা	LQX0208702 ফটো উপলব্ধ	122 নাম : বাম প্ৰসাদ গৌড় মাতৃৰ নাম: পাৰ্বতী গৌড় ঘৰ নং : ১৬ বয়স : 30 লিঙ্গ : পুৰুষ	LQX0173534 ফটো উপলব্ধ	123 নাম : বাধিকা গড় স্বামীৰ নাম: বুপৰ্ম গড় ঘৰ নং : ১৬ বয়স : 30 লিঙ্গ : মহিলা	LQX1238295 ফটো উপলব্ধ
124 নাম : অৰ্জুন গৌড় মাতৃৰ নাম: পাৰ্বতী গৌড় ঘৰ নং : ১৬ বয়স : 27 লিঙ্গ : পুৰুষ	LQX0177014 ফটো উপলব্ধ	125 নাম : মনিৰাম গৌৰ পিতাৰ নাম: ফুলকুমাৰী গৌৰ ঘৰ নং : 16 বয়স : 27 লিঙ্গ : পুৰুষ	PVJ0052340 ফটো উপলব্ধ	126 নাম : বিনা গৌড় স্বামীৰ নাম: অৰ্জুন গৌড় ঘৰ নং : 16 বয়স : 26 লিঙ্গ : মহিলা	LQX7702160 ফটো উপলব্ধ
127 নাম : নেহেৰ হেমব্ৰম পিতাৰ নাম: সেলু হেমব্ৰম ঘৰ নং : ১৬ বয়স : 25 লিঙ্গ : পুৰুষ	PVJ0080523 ফটো উপলব্ধ	S 128 নাম : বেলাত্ৰী খাখলাৰি স্বামীৰ নাম: লুক্ৰম খাখলাৰি ঘৰ নং : 17 বয়স : 65 লিঙ্গ : মহিলা	PVJ0052498 ফটো উপলব্ধ	129 নাম : বাসন্তী কৰ্মকাৰ স্বামীৰ নাম: বঘুনাথ কৰ্মকাৰ ঘৰ নং : ১৭ বয়স : 50 লিঙ্গ : মহিলা	LQX1234873 ফটো উপলব্ধ
130 নাম : বংগলাল কৰ্মকাৰ পিতাৰ নাম: চুক্রাম কৰ্মকাৰ ঘৰ নং : ১৭ বয়স : 42 লিঙ্গ : পুৰুষ	LQX1234851 ফটো উপলব্ধ	131 নাম : বাধেশ্যাম তাঁতী পিতাৰ নাম: ভাগৰথী তাঁতী ঘৰ নং : ১৭ বয়স : 38 লিঙ্গ : পুৰুষ	PVJ0121087 ফটো উপলব্ধ	132 নাম : কালো তাঁতী পিতাৰ নাম: গংগাৰাম তাঁতী ঘৰ নং : ১৭ বয়স : 30 লিঙ্গ : পুৰুষ	LQX0574780 ফটো উপলব্ধ
133 নাম : সনিতা তাঁতী স্বামীৰ নাম: কালো তাঁতী ঘৰ নং : ১৭ বয়স : 28 লিঙ্গ : মহিলা	LQX0574749 ফটো উপলব্ধ	134 নাম : চনজিপ হাইনাৰি পিতাৰ নাম: অশোক হাইনাৰি ঘৰ নং : ১৮ বয়স : 29 লিঙ্গ : পুৰুষ	LQX0176925 ফটো উপলব্ধ	135 নাম : জৌংচাৰ দৈমাৰী পিতাৰ নাম: আমুচ দৈমাৰী ঘৰ নং : ১৮ বয়স : 27 লিঙ্গ : পুৰুষ	LQX0177238 ফটো উপলব্ধ
136 নাম : অনচুমা হৈনাৰী পিতাৰ নাম: অশোক হৈনাৰী ঘৰ নং : ১৮ বয়স : 25 লিঙ্গ : পুৰুষ	LQX0460949 ফটো উপলব্ধ	137 নাম : বৈৰূপ দৈমাৰী পিতাৰ নাম: প্ৰবিন দৈমাৰী ঘৰ নং : ১৮ বয়স : 24 লিঙ্গ : মহিলা	LQX0497925 ফটো উপলব্ধ	138 নাম : ইনস দৈমাৰি পিতাৰ নাম: প্ৰবিন দৈমাৰি ঘৰ নং : 18 বয়স : 19 লিঙ্গ : পুৰুষ	PVJ0080929 ফটো উপলব্ধ
139 নাম : বাৰসে দৈমাৰী স্বামীৰ নাম: জিহিঙ্কেল দৈমাৰি ঘৰ নং : 18আ বয়স : 23 লিঙ্গ : মহিলা	LQX7674872 ফটো উপলব্ধ	140 নাম : চোমোতী দৈমাৰী স্বামীৰ নাম: চোৰগোম দৈমাৰী ঘৰ নং : 18এ বয়স : 21 লিঙ্গ : মহিলা	LQX0516153 ফটো উপলব্ধ	141 নাম : বংজালী হাইনাৰী পিতাৰ নাম: অশোক হাইনাৰী ঘৰ নং : 18বি বয়স : 22 লিঙ্গ : মহিলা	LQX7673676 ফটো উপলব্ধ
142 নাম : খাত্ৰেপ খাখলাৰী পিতাৰ নাম: হেবল খাখলাৰী ঘৰ নং : 18সী বয়স : 47 লিঙ্গ : পুৰুষ	LQX1526778 ফটো উপলব্ধ	143 নাম : বীনতা খাখলাৰী স্বামীৰ নাম: খত্ৰেব খাখলাৰী ঘৰ নং : ১৮গ বয়স : 36 লিঙ্গ : মহিলা	LQX0524785 ফটো উপলব্ধ	144 নাম : সৌৰগোম দৈমাৰী পিতাৰ নাম: আমুশ দৈমাৰী ঘৰ নং : ১৮ক বয়স : 27 লিঙ্গ : পুৰুষ	LQX0176974 ফটো উপলব্ধ
S 145 নাম : অনজিমা দৈমাৰী পিতাৰ নাম: অশোক দৈমাৰী ঘৰ নং : ১৮খ বয়স : 26 লিঙ্গ : মহিলা	LQX0238402 ফটো উপলব্ধ	146 নাম : প্ৰবীন দৈমাৰী পিতাৰ নাম: দিহী দৈমাৰী ঘৰ নং : ১৮গ বয়স : 53 লিঙ্গ : পুৰুষ	LQX1234953 ফটো উপলব্ধ	147 নাম : অশোক হাইনাৰী পিতাৰ নাম: লাবেন্দ্ৰ হাইনাৰী ঘৰ নং : ১৮খ বয়স : 50 লিঙ্গ : পুৰুষ	LQX1234931 ফটো উপলব্ধ
148 নাম : বুবসী হায়নাৰী স্বামীৰ নাম: অশোক হায়নাৰী ঘৰ নং : ১৮খ বয়স : 48 লিঙ্গ : মহিলা	LQX1234942 ফটো উপলব্ধ	149 নাম : কল্পনা দৈমাৰী স্বামীৰ নাম: প্ৰবীন দৈমাৰী ঘৰ নং : ১৮গ বয়স : 48 লিঙ্গ : মহিলা	LQX1234964 ফটো উপলব্ধ	150 নাম : আমুছ দৈমাৰী পিতাৰ নাম: প্ৰমুদ দৈমাৰী ঘৰ নং : ১৮ক বয়স : 47 লিঙ্গ : পুৰুষ	LQX1234919 ফটো উপলব্ধ



151 নাম : বেখা দৈমাৰী স্বামীৰ নাম: আমোছ দৈমাৰী ঘৰ নং : ১৮ক বয়স : 45 লিঙ্গ : মহিলা	LQX1234920 ফটো উপলব্ধ	152 নাম : উতপল দৈমাৰী পিতাৰ নাম: হৰেন্দ্ৰ দৈমাৰী ঘৰ নং : ১৯ বয়স : 48 লিঙ্গ : পুৰুষ	LQX1238455 ফটো উপলব্ধ	153 নাম : গিতিকা দৈমাৰী স্বামীৰ নাম: উটপল দৈমাৰী ঘৰ নং : ১৯ বয়স : 38 লিঙ্গ : মহিলা	LQX1238466 ফটো উপলব্ধ
154 নাম : মেৰ্সি খাখলাৰী পিতাৰ নাম: কমল খাখলাৰী ঘৰ নং : ১৯গ বয়স : 20 লিঙ্গ : মহিলা	PVJ0079129 ফটো উপলব্ধ	155 নাম : সিবিকা দৈমাৰি পিতাৰ নাম: খালা দৈমাৰি ঘৰ নং : 19 বয়স : 20 লিঙ্গ : মহিলা	PVJ0079913 ফটো উপলব্ধ	156 নাম : সুশীতা খাখলাৰী পিতাৰ নাম: কমল খাখলাৰী ঘৰ নং : ১৯ঙ বয়স : 23 লিঙ্গ : মহিলা	LQX0501288 ফটো উপলব্ধ
157 নাম : নিলিমা খাখলাৰী স্বামীৰ নাম: চামুয়েল দৈমাৰী ঘৰ নং : ১৯গ বয়স : 70 লিঙ্গ : মহিলা	LQX1235036 ফটো উপলব্ধ	158 নাম : সিবিঅন দৈমাৰী পিতাৰ নাম: লক্ষে দৈমাৰী ঘৰ নং : ১৯খ বয়স : 52 লিঙ্গ : পুৰুষ	LQX1235003 ফটো উপলব্ধ	159 নাম : প্ৰমিলা দৈমাৰী স্বামীৰ নাম: সিবিঅন দৈমাৰী ঘৰ নং : ১৯খ বয়স : 50 লিঙ্গ : মহিলা	LQX1235014 ফটো উপলব্ধ
160 নাম : কমল খাখলাৰী পিতাৰ নাম: চামুয়েল খাখলাৰী ঘৰ নং : ১৯গ বয়স : 50 লিঙ্গ : পুৰুষ	LQX1235047 ফটো উপলব্ধ	161 নাম : নিৰু খাখলাৰী স্বামীৰ নাম: কমল খাখলাৰী ঘৰ নং : ১৯গ বয়স : 43 লিঙ্গ : মহিলা	LQX1235058 ফটো উপলব্ধ	162 নাম : মীথ দৈমাৰী পিতাৰ নাম: কালা দৈমাৰী ঘৰ নং : 21আ বয়স : 23 লিঙ্গ : পুৰুষ	LQX7700271 ফটো উপলব্ধ
163 নাম : গালী দৈমাৰী স্বামীৰ নাম: পায়া দৈমাৰী ঘৰ নং : ২১ক বয়স : 85 লিঙ্গ : মহিলা	LQX1235092 ফটো উপলব্ধ	164 নাম : খালা দৈমাৰী পিতাৰ নাম: কন্দ্ৰ দৈমাৰী ঘৰ নং : ২১ক বয়স : 52 লিঙ্গ : পুৰুষ	LQX1235070 ফটো উপলব্ধ	165 নাম : গাইদে দৈমাৰী স্বামীৰ নাম: খালা দৈমাৰী ঘৰ নং : ২১ক বয়স : 48 লিঙ্গ : মহিলা	LQX1235081 ফটো উপলব্ধ
166 নাম : পহলস খেৰায়া পিতাৰ নাম: সুক্ৰা খেৰায়া ঘৰ নং : 24 বয়স : 32 লিঙ্গ : পুৰুষ	PVJ0052381 ফটো উপলব্ধ	167 নাম : বাবু দৈমাৰী পিতাৰ নাম: লাত্ৰা দৈমাৰী ঘৰ নং : ২৫ বয়স : 74 লিঙ্গ : পুৰুষ	LQX1235116 ফটো উপলব্ধ	168 নাম : আন্দিং দৈমাৰী স্বামীৰ নাম: বাবু দৈমাৰী ঘৰ নং : ২৫ বয়স : 70 লিঙ্গ : মহিলা	LQX1235127 ফটো উপলব্ধ
169 নাম : চক্ৰসিং দৈমাৰী পিতাৰ নাম: বাবু দৈমাৰী ঘৰ নং : ২৫ বয়স : 45 লিঙ্গ : পুৰুষ	LQX1235138 ফটো উপলব্ধ	170 নাম : সোমাৰী দৈমাৰী স্বামীৰ নাম: চক্ৰসিং দৈমাৰী ঘৰ নং : ২৫ বয়স : 40 লিঙ্গ : মহিলা	LQX1235149 ফটো উপলব্ধ	171 নাম : ফিলিব দৈমাৰী পিতাৰ নাম: বাবু দৈমাৰী ঘৰ নং : ২৫ বয়স : 40 লিঙ্গ : পুৰুষ	LQX1235161 ফটো উপলব্ধ
172 নাম : চম্পা দৈমাৰী স্বামীৰ নাম: হেঙ্কাৰচন দৈমাৰী ঘৰ নং : ২৫ বয়স : 40 লিঙ্গ : মহিলা	LQX0056267 ফটো উপলব্ধ	173 নাম : হেঙ্কাৰচন দৈমাৰী পিতাৰ নাম: বাবু দৈমাৰী ঘৰ নং : 25 বয়স : 38 লিঙ্গ : পুৰুষ	LQX1235172 ফটো উপলব্ধ	174 নাম : চম্পা দৈমাৰী স্বামীৰ নাম: জেমেণ দৈমাৰী ঘৰ নং : ২৫ বয়স : 36 লিঙ্গ : মহিলা	LQX1238159 ফটো উপলব্ধ
175 নাম : বনিমা দৈমাৰী পিতাৰ নাম: ফিলিপ দৈমাৰী ঘৰ নং : ২৫ বয়স : 32 লিঙ্গ : মহিলা	LQX1625214 ফটো উপলব্ধ	176 নাম : সুদেম দৈমাৰি মাতৃৰ নাম: সাত্ৰাসিং দৈমাৰি ঘৰ নং : 25 বয়স : 22 লিঙ্গ : পুৰুষ	PVJ0103069 ফটো উপলব্ধ	177 নাম : জেসিয়া দৈমাৰি পিতাৰ নাম: হেমেণ দৈমাৰি ঘৰ নং : 25 বয়স : 20 লিঙ্গ : মহিলা	PVJ0080085 ফটো উপলব্ধ
178 নাম : নেৰসোন দৈমাৰি পিতাৰ নাম: জেমেণ দৈমাৰি ঘৰ নং : ২৫ক বয়স : 19 লিঙ্গ : পুৰুষ	PVJ0103077 ফটো উপলব্ধ	179 নাম : নাগা দৈমাৰী পিতাৰ নাম: লাত্ৰা দৈমাৰী ঘৰ নং : ২৫ক বয়স : 70 লিঙ্গ : পুৰুষ	LQX1235207 ফটো উপলব্ধ	180 নাম : মীৰা দৈমাৰী স্বামীৰ নাম: নাগা দৈমাৰী ঘৰ নং : ২৫ক বয়স : 65 লিঙ্গ : মহিলা	LQX1235218 ফটো উপলব্ধ



181 নাম : বাবুল দৈমাৰী পিতাৰ নাম: সুকুৰ দৈমাৰী ঘৰ নং : ২৫খ বয়স : 59 লিঙ্গ : পুৰুষ	LQX1235274 ফটো উপলব্ধ	182 নাম : হেমন দৈমাৰী পিতাৰ নাম: নাগা দৈমাৰী ঘৰ নং : ২৫ক বয়স : 43 লিঙ্গ : পুৰুষ	LQX1235229 ফটো উপলব্ধ	183 নাম : বেমন দৈমাৰী পিতাৰ নাম: নাগা দৈমাৰী ঘৰ নং : ২৫ক বয়স : 41 লিঙ্গ : পুৰুষ	LQX1235241 ফটো উপলব্ধ
184 নাম : প্ৰেমছিলা দৈমাৰী স্বামীৰ নাম: হেমন দৈমাৰী ঘৰ নং : ২৫ক বয়স : 40 লিঙ্গ : মহিলা	LQX1235230 ফটো উপলব্ধ	185 নাম : নিপাৰাণী দৈমাৰী স্বামীৰ নাম: বেমন দৈমাৰী ঘৰ নং : ২৫ক বয়স : 40 লিঙ্গ : মহিলা	LQX1235263 ফটো উপলব্ধ	186 নাম : জেমন দৈমাৰী পিতাৰ নাম: নাগা দৈমাৰী ঘৰ নং : ২৫ক বয়স : 39 লিঙ্গ : পুৰুষ	LQX1235252 ফটো উপলব্ধ
187 নাম : গান্ধি দৈমাৰী স্বামীৰ নাম: গোপালচন দৈমাৰী ঘৰ নং : ২৬ বয়স : 68 লিঙ্গ : মহিলা	LQX1235296 ফটো উপলব্ধ	188 নাম : নিৰন দৈমাৰী পিতাৰ নাম: গোপাল দৈমাৰী ঘৰ নং : ২৬ বয়স : 42 লিঙ্গ : পুৰুষ	LQX1235309 ফটো উপলব্ধ	189 নাম : জীৱিকা দৈমাৰী স্বামীৰ নাম: নিৰন দৈমাৰী ঘৰ নং : ২৬ বয়স : 37 লিঙ্গ : মহিলা	LQX1235285 ফটো উপলব্ধ
S 190 নাম : জংথিমা মোছাহাৰী পিতাৰ নাম: মঙ্গল মোছাহাৰী ঘৰ নং : ২৬ বয়স : 27 লিঙ্গ : মহিলা	PVJ0079319 ফটো উপলব্ধ	191 নাম : পুতলী দৈমাৰী স্বামীৰ নাম: হেমন দৈমাৰী ঘৰ নং : ২৭ বয়স : 37 লিঙ্গ : মহিলা	LQX1235310 ফটো উপলব্ধ	S 192 নাম : জুনালি মোছাহাৰী স্বামীৰ নাম: শোম্বাৰী মোছাহাৰী ঘৰ নং : ২৭ বয়স : 32 লিঙ্গ : মহিলা	LQX1238422 ফটো উপলব্ধ
193 নাম : মুচি দৈমাৰী পিতাৰ নাম: লাৱা দৈমাৰী ঘৰ নং : ২৮ বয়স : 79 লিঙ্গ : পুৰুষ	LQX1235321 ফটো উপলব্ধ	194 নাম : নিৰ্মলা দৈমাৰী স্বামীৰ নাম: মুচি দৈমাৰী ঘৰ নং : ২৮ বয়স : 75 লিঙ্গ : মহিলা	LQX1235332 ফটো উপলব্ধ	195 নাম : নিৰঞ্জন দৈমাৰী পিতাৰ নাম: মুচি দৈমাৰী ঘৰ নং : ২৮ বয়স : 55 লিঙ্গ : পুৰুষ	LQX1235343 ফটো উপলব্ধ
196 নাম : সুমথি দৈমাৰী স্বামীৰ নাম: নিৰঞ্জন দৈমাৰী ঘৰ নং : ২৮ বয়স : 52 লিঙ্গ : মহিলা	LQX1235354 ফটো উপলব্ধ	197 নাম : ধনি হেমব্ৰম স্বামীৰ নাম: সূৰ্য্য সুৰেন ঘৰ নং : ২৮ বয়স : 38 লিঙ্গ : মহিলা	LQX0465252 ফটো উপলব্ধ	198 নাম : ফাগুনী মহাহাৰী পিতাৰ নাম: মংগল মহাহাৰী ঘৰ নং : ২৮ বয়স : 32 লিঙ্গ : মহিলা	LQX1235376 ফটো উপলব্ধ
199 নাম : অঞ্চলি দৈমাৰী স্বামীৰ নাম: নিলুছ দৈমাৰী ঘৰ নং : ২৮ বয়স : 30 লিঙ্গ : মহিলা	LQX0061697 ফটো উপলব্ধ	200 নাম : নিলুছ দৈমাৰী পিতাৰ নাম: নিৰঞ্জন দৈমাৰী ঘৰ নং : ২৮ বয়স : 29 লিঙ্গ : পুৰুষ	LQX0061838 ফটো উপলব্ধ	# 201 নাম : জিনিমা দৈমাৰী পিতাৰ নাম: চোল দৈমাৰী ঘৰ নং : 28 বয়স : 27 লিঙ্গ : মহিলা	LQX0181818 ফটো উপলব্ধ
202 নাম : নিকোড়িম দৈমাৰী পিতাৰ নাম: নিৰঞ্জন দৈমাৰী ঘৰ নং : ২৮ বয়স : 27 লিঙ্গ : পুৰুষ	LQX0061929 ফটো উপলব্ধ	203 নাম : নুমলী দৈমাৰী স্বামীৰ নাম: যাকোব দৈমাৰী ঘৰ নং : ২৯ বয়স : 85 লিঙ্গ : মহিলা	LQX1235387 ফটো উপলব্ধ	204 নাম : নিবাৰন বসুমতাৰী পিতাৰ নাম: মিথাৰাম বসুমতাৰী ঘৰ নং : ২৯ বয়স : 61 লিঙ্গ : পুৰুষ	LQX0209031 ফটো উপলব্ধ
205 নাম : আন্দিয়াচ বসুমতাৰী পিতাৰ নাম: নিবাৰাম বসুমতাৰী ঘৰ নং : ২৯ বয়স : 60 লিঙ্গ : পুৰুষ	LQX1235445 ফটো উপলব্ধ	206 নাম : মহিত দৈমাৰী পিতাৰ নাম: যাকোব দৈমাৰী ঘৰ নং : ২৯ বয়স : 57 লিঙ্গ : পুৰুষ	LQX1235398 ফটো উপলব্ধ	207 নাম : মিৰিনা দৈমাৰী স্বামীৰ নাম: মহিত দৈমাৰী ঘৰ নং : ২৯ বয়স : 55 লিঙ্গ : মহিলা	LQX1235401 ফটো উপলব্ধ
208 নাম : বনশ্ৰী বসুমতাৰী স্বামীৰ নাম: আন্দিয়াচ বসুমতাৰী ঘৰ নং : ২৯ বয়স : 55 লিঙ্গ : মহিলা	LQX1235456 ফটো উপলব্ধ	209 নাম : গুপাল বসুমতাৰী পিতাৰ নাম: নিবাৰন বসুমতাৰী ঘৰ নং : ২৯ বয়স : 52 লিঙ্গ : পুৰুষ	LQX1625258 ফটো উপলব্ধ	210 নাম : জয়মো বসুমতাৰী স্বামীৰ নাম: গুপাল বসুমতাৰী ঘৰ নং : ২৯ বয়স : 36 লিঙ্গ : মহিলা	LQX1625203 ফটো উপলব্ধ



211 নাম : কনিতা দৈমাৰী স্বামীৰ নাম: হাৰুন দৈমাৰী ঘৰ নং : 29 বয়স : 31 লিঙ্গ : মহিলা	LQX0510115 ফটো উপলব্ধ	212 নাম : অনচুলা বসুমতাৰী পিতাৰ নাম: গুপালি বসুমতাৰী ঘৰ নং : 29 বয়স : 30 লিঙ্গ : পুৰুষ	LQX1625190 ফটো উপলব্ধ	213 নাম : বানিকা মাৰাক স্বামীৰ নাম: অনসুলা বসুমতাৰী ঘৰ নং : 29 বয়স : 30 লিঙ্গ : মহিলা	PVJ0083071 ফটো উপলব্ধ
214 নাম : হাৰুন দৈমাৰী পিতাৰ নাম: মহিত দৈমাৰী ঘৰ নং : 29 বয়স : 28 লিঙ্গ : পুৰুষ	LQX0063495 ফটো উপলব্ধ	215 নাম : অনজালু বসুমতাৰি পিতাৰ নাম: দাবিদ বসুমতাৰি ঘৰ নং : 29 বয়স : 28 লিঙ্গ : পুৰুষ	PVJ0079954 ফটো উপলব্ধ	216 নাম : সিয়াম দৈমাৰি পিতাৰ নাম: বিলান্দ্র দৈমাৰি ঘৰ নং : 29 বয়স : 28 লিঙ্গ : পুৰুষ	PVJ0080796 ফটো উপলব্ধ
217 নাম : হাবেল দৈমাৰী পিতাৰ নাম: মোহিত দৈমাৰী ঘৰ নং : 29 বয়স : 27 লিঙ্গ : পুৰুষ	LQX0176891 ফটো উপলব্ধ	218 নাম : ৰুমিনা দৈমাৰী স্বামীৰ নাম: হাবেল দৈমাৰী ঘৰ নং : 29 বয়স : 26 লিঙ্গ : মহিলা	LQX0519140 ফটো উপলব্ধ	219 নাম : আদেথা দৈমাৰি পিতাৰ নাম: মহিত দৈমাৰি ঘৰ নং : 29 বয়স : 25 লিঙ্গ : পুৰুষ	PVJ0144931 ফটো উপলব্ধ
220 নাম : পূৰ্ণিমা বসুমতাৰি স্বামীৰ নাম: অনজালু বসুমতাৰি ঘৰ নং : 29 বয়স : 24 লিঙ্গ : মহিলা	PVJ0079962 ফটো উপলব্ধ	221 নাম : নিজোৰা বাসুমতাৰী পিতাৰ নাম: আন্দ্রিআস বাসুমতাৰী ঘৰ নং : 29 বয়স : 23 লিঙ্গ : মহিলা	LQX7699986 ফটো উপলব্ধ	222 নাম : চানচুলী বসুমতাৰি পিতাৰ নাম: বিনামি বসুমতাৰি ঘৰ নং : 29 বয়স : 19 লিঙ্গ : মহিলা	PVJ0080002 ফটো উপলব্ধ
# 223 নাম : সবিতা দৈমাৰি স্বামীৰ নাম: শ্যাম দৈমাৰি ঘৰ নং : 29 ক বয়স : 27 লিঙ্গ : মহিলা	LQX0203588 ফটো উপলব্ধ	224 নাম : মোহিত খাখলাৰি পিতাৰ নাম: নিবাৰন খাখলাৰি ঘৰ নং : 31 বয়স : 74 লিঙ্গ : পুৰুষ	LQX1235467 ফটো উপলব্ধ	225 নাম : প্ৰেমনতি খাখলাৰি স্বামীৰ নাম: মহিত খাখলাৰি ঘৰ নং : 31 বয়স : 65 লিঙ্গ : মহিলা	PVJ0052290 ফটো উপলব্ধ
226 নাম : মাৰাকুইজ চৰেন পিতাৰ নাম: জলহা চৰেন ঘৰ নং : 31খ বয়স : 60 লিঙ্গ : পুৰুষ	PVJ0082305 ফটো উপলব্ধ	227 নাম : থৰলা দৈমাৰী পিতাৰ নাম: ছকুশ্ৰী দৈমাৰী ঘৰ নং : 31 বয়স : 55 লিঙ্গ : পুৰুষ	LQX1175413 ফটো উপলব্ধ	228 নাম : অৰ্গে দৈমাৰী স্বামীৰ নাম: থৰলা দৈমাৰী ঘৰ নং : 31 বয়স : 50 লিঙ্গ : মহিলা	LQX1175424 ফটো উপলব্ধ
229 নাম : বানদান মূৰ্ম স্বামীৰ নাম: সিৰু চৰেন ঘৰ নং : 31ক বয়স : 40 লিঙ্গ : মহিলা	PVJ0082552 ফটো উপলব্ধ	230 নাম : সামু চৰেন পিতাৰ নাম: সাইবা চৰেন ঘৰ নং : 31 বয়স : 33 লিঙ্গ : পুৰুষ	PVJ0082727 ফটো উপলব্ধ	231 নাম : বাহিল চৰেন স্বামীৰ নাম: মাটাল কিষ্কু ঘৰ নং : 31 বয়স : 31 লিঙ্গ : মহিলা	LQX0417303 ফটো উপলব্ধ
232 নাম : সুৰেশমুনি হেমৰাম স্বামীৰ নাম: সামু চৰেন ঘৰ নং : 31 বয়স : 29 লিঙ্গ : মহিলা	PVJ0079889 ফটো উপলব্ধ	233 নাম : জিহুচ খাখলাৰী পিতাৰ নাম: মোহিত খাখলাৰী ঘৰ নং : 31 বয়স : 27 লিঙ্গ : পুৰুষ	LQX0208249 ফটো উপলব্ধ	234 নাম : মণিকা কিষ্কু স্বামীৰ নাম: সুশিলা হেমব্ৰম ঘৰ নং : 31 বয়স : 27 লিঙ্গ : মহিলা	LQX0465286 ফটো উপলব্ধ
235 নাম : চিবু চৰেন পিতাৰ নাম: মাৰাকুইজ চৰেন ঘৰ নং : 31 ক বয়স : 27 লিঙ্গ : পুৰুষ	PVJ0082560 ফটো উপলব্ধ	236 নাম : ইলিচন দৈমাৰী পিতাৰ নাম: বৈশাণু দৈমাৰী ঘৰ নং : 32 বয়স : 70 লিঙ্গ : পুৰুষ	LQX1235489 ফটো উপলব্ধ	237 নাম : ৰুবিনী দৈমাৰী স্বামীৰ নাম: ইলিচন দৈমাৰী ঘৰ নং : 32 বয়স : 65 লিঙ্গ : মহিলা	LQX1235490 ফটো উপলব্ধ
238 নাম : খেঙাখাৰা দৈমাৰি পিতাৰ নাম: লাৱা দৈমাৰি ঘৰ নং : 32 খ বয়স : 56 লিঙ্গ : পুৰুষ	PVJ0052324 ফটো উপলব্ধ	239 নাম : মিলনী দৈমাৰি স্বামীৰ নাম: খেঙাখাৰা দৈমাৰি ঘৰ নং : 32 খ বয়স : 53 লিঙ্গ : মহিলা	PVJ0052183 ফটো উপলব্ধ	240 নাম : অৰ্পা দৈমাৰী পিতাৰ নাম: ইলিচন দৈমাৰী ঘৰ নং : 32 বয়স : 42 লিঙ্গ : মহিলা	LQX1235503 ফটো উপলব্ধ



241 নাম : ৰূপা দৈমাৰী পিতাৰ নাম: চুনিল দৈমাৰী ঘৰ নং : ৩২ বয়স : 39 লিঙ্গ : মহিলা	LQX1235514 ফটো উপলব্ধ	242 নাম : মেখেল দৈমাৰী পিতাৰ নাম: ইলিচন দৈমাৰী ঘৰ নং : ৩২ বয়স : 37 লিঙ্গ : পুৰুষ	LQX1235525 ফটো উপলব্ধ	243 নাম : জিহিঙ্কেল দৈমাৰি পিতাৰ নাম: জহন দৈমাৰি ঘৰ নং : ৩২খ বয়স : 31 লিঙ্গ : পুৰুষ	PVJ0052357 ফটো উপলব্ধ
244 নাম : মীনা দৈমাৰী পিতাৰ নাম: মেখেল দৈমাৰী ঘৰ নং : ৩২ বয়স : 30 লিঙ্গ : মহিলা	LQX0208660 ফটো উপলব্ধ	245 নাম : আলাইশ্ৰী দৈমাৰী পিতাৰ নাম: হেবোল দৈমাৰী ঘৰ নং : ৩২ক বয়স : 36 লিঙ্গ : মহিলা	LQX0208132 ফটো উপলব্ধ	246 নাম : হেবল দৈমাৰী পিতাৰ নাম: থমাছ দৈমাৰী ঘৰ নং : ৩২ক বয়স : 60 লিঙ্গ : পুৰুষ	LQX1235536 ফটো উপলব্ধ
247 নাম : মাইনো দৈমাৰী স্বামীৰ নাম: অজিত দৈমাৰী ঘৰ নং : ৩২ বয়স : 40 লিঙ্গ : মহিলা	LQX1625247 ফটো উপলব্ধ	248 নাম : অদয় দৈমাৰী পিতাৰ নাম: অজিত দৈমাৰী ঘৰ নং : ৩২ক বয়স : 32 লিঙ্গ : পুৰুষ	LQX1625189 ফটো উপলব্ধ	249 নাম : হাৰুন দৈমাৰী পিতাৰ নাম: আব্রাহাম দৈমাৰী ঘৰ নং : ৩২ বয়স : 70 লিঙ্গ : পুৰুষ	LQX1235547 ফটো উপলব্ধ
250 নাম : ৰূপান্তি দৈমাৰী স্বামীৰ নাম: হাৰুন দৈমাৰী ঘৰ নং : ৩৪ বয়স : 67 লিঙ্গ : মহিলা	LQX1235558 ফটো উপলব্ধ	251 নাম : ইপ্ৰিলী দৈমাৰী স্বামীৰ নাম: বিপিন দৈমাৰী ঘৰ নং : ৩৪ক বয়স : 44 লিঙ্গ : মহিলা	LQX1235592 ফটো উপলব্ধ	252 নাম : সুনিল দৈমাৰী পিতাৰ নাম: হাৰুন দৈমাৰী ঘৰ নং : ৩৪ বয়স : 41 লিঙ্গ : পুৰুষ	LQX1235569 ফটো উপলব্ধ
253 নাম : ৰাকেশ দৈমাৰী পিতাৰ নাম: হাৰুন দৈমাৰী ঘৰ নং : ৩৪ বয়স : 39 লিঙ্গ : পুৰুষ	LQX1235570 ফটো উপলব্ধ	254 নাম : ডিমাংসা বসুমাতৰী অন্যান্য: সানজুলী দৈমাৰি ঘৰ নং : 34 বয়স : 32 লিঙ্গ : পুৰুষ	PVJ0083089 ফটো উপলব্ধ	255 নাম : সানজুলী দৈমাৰী পিতাৰ নাম: বিপিন দৈমাৰী আদি ঘৰ নং : 34 বয়স : 24 লিঙ্গ : মহিলা	LQX7699945 ফটো উপলব্ধ
256 নাম : সমাইনা দৈমাৰী স্বামীৰ নাম: ৰাকেশ দৈমাৰী ঘৰ নং : 34 আ বয়স : 27 লিঙ্গ : মহিলা	PVJ0080390 ফটো উপলব্ধ	257 নাম : চুমিত দৈমাৰী পিতাৰ নাম: বিপিন দৈমাৰী ঘৰ নং : ৩৪ ক বয়স : 26 লিঙ্গ : পুৰুষ	LQX0238394 ফটো উপলব্ধ	258 নাম : বিপিন দৈমাৰী পিতাৰ নাম: হাৰুন দৈমাৰী ঘৰ নং : ৩৪ক বয়স : 43 লিঙ্গ : পুৰুষ	LQX1235581 ফটো উপলব্ধ
259 নাম : দণ্ডিয়া কৰ্মকাৰ স্বামীৰ নাম: বুদ্ধ কৰ্মকাৰ ঘৰ নং : 35 বয়স : 55 লিঙ্গ : মহিলা	PVJ0056671 ফটো উপলব্ধ	260 নাম : কাৰ্লস হেমব্ৰম পিতাৰ নাম: ৰূপাই হেমব্ৰম ঘৰ নং : 35 ঘ বয়স : 55 লিঙ্গ : পুৰুষ	PVJ0082008 ফটো উপলব্ধ	261 নাম : চালে হেমব্ৰম পিতাৰ নাম: তিলকা হেমব্ৰম ঘৰ নং : 35 বয়স : 55 লিঙ্গ : পুৰুষ	PVJ0083063 ফটো উপলব্ধ
262 নাম : ফুলমনি তুদ স্বামীৰ নাম: ছালে হেমব্ৰম ঘৰ নং : 35 বয়স : 50 লিঙ্গ : মহিলা	PVJ0083055 ফটো উপলব্ধ	263 নাম : প্ৰমিক মূৰ্ম স্বামীৰ নাম: কাৰ্লস হেমব্ৰম ঘৰ নং : ৩৫ঘ বয়স : 45 লিঙ্গ : মহিলা	PVJ0082016 ফটো উপলব্ধ	264 নাম : মোহন কৰ্মকাৰ পিতাৰ নাম: বুদ্ধ কৰ্মকাৰ ঘৰ নং : ৩৫ বয়স : 38 লিঙ্গ : পুৰুষ	LQX1625145 ফটো উপলব্ধ
265 নাম : বিকাশ কৰ্মকাৰ পিতাৰ নাম: বুদ্ধ কৰ্মকাৰ ঘৰ নং : ৩৫ বয়স : 38 লিঙ্গ : পুৰুষ	LQX1238386 ফটো উপলব্ধ	266 নাম : দিপালী দৈমাৰী স্বামীৰ নাম: সঞ্জয় দৈমাৰী ঘৰ নং : 35 বয়স : 38 লিঙ্গ : মহিলা	LQX7703093 ফটো উপলব্ধ	267 নাম : ৰিনা কৰ্মকাৰ অন্যান্য: বুদ্ধ কৰ্মকাৰ ঘৰ নং : ৩৫ বয়স : 36 লিঙ্গ : মহিলা	LQX1238411 ফটো উপলব্ধ
268 নাম : জিতেন কৰ্মকাৰ অন্যান্য: বুদ্ধ কৰ্মকাৰ ঘৰ নং : ৩৫ বয়স : 35 লিঙ্গ : পুৰুষ	LQX1238375 ফটো উপলব্ধ	269 নাম : মংগলী তুদ স্বামীৰ নাম: সুনীৰাম তুদ ঘৰ নং : 35 বয়স : 29 লিঙ্গ : মহিলা	PVJ0079897 ফটো উপলব্ধ	270 নাম : হাচিনা হেমব্ৰম স্বামীৰ নাম: দায়ুদ সৰেন ঘৰ নং : 35 বয়স : 27 লিঙ্গ : মহিলা	PVJ0080036 ফটো উপলব্ধ



271 নাম : সুকৰ্মনি কৰ্মকাৰ পিতাৰ নাম: বুড় কৰ্মকাৰ ঘৰ নং : ৩৫ বয়স : 25 লিঙ্গ : মহিলা	LQX1123470 ফটো উপলব্ধ	272 নাম : কাজলি হাচদা অন্যান্য: সুনীৰাম হাসদা ঘৰ নং : 35 বয়স : 25 লিঙ্গ : মহিলা	PVJ0079855 ফটো উপলব্ধ	273 নাম : লিলমনি কিস্কু স্বামীৰ নাম: সকল হাসদা ঘৰ নং : 35 বয়স : 25 লিঙ্গ : মহিলা	PVJ0080911 ফটো উপলব্ধ
274 নাম : হাৰমা হেমব্রম পিতাৰ নাম: লাখিৰাম হেমব্রম ঘৰ নং : 35 বয়স : 22 লিঙ্গ : পুৰুষ	PVJ0079848 ফটো উপলব্ধ	275 নাম : বাকী হেমব্রম পিতাৰ নাম: সুলেমন হেমব্রম ঘৰ নং : 35 বয়স : 20 লিঙ্গ : মহিলা	PVJ0080010 ফটো উপলব্ধ	276 নাম : বাহা টুডু স্বামীৰ নাম: ব'লোই কিস্কু ঘৰ নং : ৩৫গ বয়স : 69 লিঙ্গ : মহিলা	LQX0179911 ফটো উপলব্ধ
277 নাম : লক্ষীৰাম হেমব্রম পিতাৰ নাম: নতুৱা হেমব্রম ঘৰ নং : ৩৫গ বয়স : 54 লিঙ্গ : পুৰুষ	LQX0208413 ফটো উপলব্ধ	278 নাম : জুবা মুৰ্মু স্বামীৰ নাম: লাফিৰাম হেমব্রম ঘৰ নং : ৩৫গ বয়স : 49 লিঙ্গ : মহিলা	LQX0207902 ফটো উপলব্ধ	279 নাম : বাবুৰাম কিস্কু পিতাৰ নাম: বলাই কিস্কু ঘৰ নং : ৩৫গ বয়স : 49 লিঙ্গ : পুৰুষ	LQX0178194 ফটো উপলব্ধ
280 নাম : টিকলা হেমব্রম পিতাৰ নাম: কিৰ্ণেল হেমব্রম ঘৰ নং : ৩৫গ বয়স : 47 লিঙ্গ : পুৰুষ	LQX0177964 ফটো উপলব্ধ	281 নাম : কাপোৰমনি হেমব্রম স্বামীৰ নাম: বাবুৰাম কিস্কু ঘৰ নং : ৩৫গ বয়স : 46 লিঙ্গ : মহিলা	LQX0174532 ফটো উপলব্ধ	282 নাম : চুকৰমনি মুৰ্মু স্বামীৰ নাম: টিকলা হেমব্রম ঘৰ নং : ৩৫গ বয়স : 44 লিঙ্গ : মহিলা	LQX0181800 ফটো উপলব্ধ
283 নাম : চুটাৰ কিস্কু পিতাৰ নাম: বলাই কিস্কু ঘৰ নং : ৩৫গ বয়স : 39 লিঙ্গ : পুৰুষ	LQX0182030 ফটো উপলব্ধ	284 নাম : বাফেল খাৰিয়া পিতাৰ নাম: পানিৰাম খাৰিয়া ঘৰ নং : ৩৫ঘ বয়স : 35 লিঙ্গ : পুৰুষ	LQX0208454 ফটো উপলব্ধ	285 নাম : ইলিজাবেট চৰেন স্বামীৰ নাম: বাবেল খাৰিয়া ঘৰ নং : ৩৫ঘ বয়স : 31 লিঙ্গ : মহিলা	LQX0208520 ফটো উপলব্ধ
286 নাম : মিনটীনা দৈমাৰী পিতাৰ নাম: জোহন দৈমাৰী ঘৰ নং : 35ক বয়স : 21 লিঙ্গ : মহিলা	LQX7699960 ফটো উপলব্ধ	287 নাম : মিথিংগা দৈমাৰি পিতাৰ নাম: জোহোন দৈমাৰি ঘৰ নং : 35ক বয়স : 19 লিঙ্গ : পুৰুষ	PVJ0080093 ফটো উপলব্ধ	288 নাম : প্ৰিয়া দৈমাৰী স্বামীৰ নাম: ধনঞ্জয় বড়ো ঘৰ নং : ৩৫খ বয়স : 30 লিঙ্গ : মহিলা	LQX0072926 ফটো উপলব্ধ
289 নাম : অমৰ বড়ো পিতাৰ নাম: বিপ্লৱী বড়ো ঘৰ নং : ৩৫খ বয়স : 60 লিঙ্গ : পুৰুষ	LQX1235627 ফটো উপলব্ধ	290 নাম : থমফে বড়ো স্বামীৰ নাম: অমৰ বড়ো ঘৰ নং : ৩৫খ বয়স : 57 লিঙ্গ : মহিলা	LQX1235638 ফটো উপলব্ধ	291 নাম : জোহন দৈমাৰী পিতাৰ নাম: মুচি দৈমাৰী ঘৰ নং : ৩৫ক বয়স : 52 লিঙ্গ : পুৰুষ	LQX1235605 ফটো উপলব্ধ
292 নাম : নিৰালী দৈমাৰী স্বামীৰ নাম: হোহন দৈমাৰী ঘৰ নং : ৩৫ক বয়স : 48 লিঙ্গ : মহিলা	LQX1235616 ফটো উপলব্ধ	E 293 নাম : চৰকাৰ মুৰ্মু পিতাৰ নাম: মহন মুৰ্মু ঘৰ নং : ৩৫গ বয়স : 42 লিঙ্গ : পুৰুষ	LQX1235650 ফটো উপলব্ধ	294 নাম : চান কৰ্মকাৰ স্বামীৰ নাম: মহন কৰ্মকাৰ ঘৰ নং : ৩৫চ বয়স : 42 লিঙ্গ : মহিলা	LQX1235707 ফটো উপলব্ধ
295 নাম : ধনঞ্জয় বড়ো পিতাৰ নাম: অমৰ বড়ো ঘৰ নং : ৩৫খ বয়স : 34 লিঙ্গ : পুৰুষ	LQX1235649 ফটো উপলব্ধ	296 নাম : পূৰ্ণ বসুমতাৰি পিতাৰ নাম: তৰুন বসুমতাৰি ঘৰ নং : ৩৬ বয়স : 25 লিঙ্গ : পুৰুষ	LQX0505693 ফটো উপলব্ধ	297 নাম : ইলি দৈমাৰী স্বামীৰ নাম: হেবল দৈমাৰী ঘৰ নং : ৩৬ক বয়স : 55 লিঙ্গ : মহিলা	LQX1235718 ফটো উপলব্ধ
298 নাম : তৰুন বসুমতাৰী পিতাৰ নাম: কীমলা বসুমতাৰী ঘৰ নং : ৩৬গ বয়স : 52 লিঙ্গ : পুৰুষ	LQX1235741 ফটো উপলব্ধ	299 নাম : চম্পা বসুমতাৰী স্বামীৰ নাম: তৰুন বসুমতাৰী ঘৰ নং : ৩৬গ বয়স : 48 লিঙ্গ : মহিলা	LQX1235752 ফটো উপলব্ধ	E 300 নাম : ষ্টেফান মুৰ্মু পিতাৰ নাম: বাফেল মুৰ্মু ঘৰ নং : ৩৭ বয়স : 24 লিঙ্গ : পুৰুষ	PVJ0081000 ফটো উপলব্ধ



301 নাম : নিকাডিম মুৰ্মু পিতাৰ নাম: সিৰিল মুৰ্মু ঘৰ নং : 37 বয়স : 20 লিঙ্গ : পুৰুষ	PVJ0080978 ফটো উপলব্ধ	302 নাম : চমায় মুৰ্মু পিতাৰ নাম: দুখীয়া মুৰ্মু ঘৰ নং : 38 বয়স : 67 লিঙ্গ : পুৰুষ	LQX0182105 ফটো উপলব্ধ	E 303 নাম : কুৰবী হেমব্ৰম স্বামীৰ নাম: চমাই মুৰ্মু ঘৰ নং : 38 বয়স : 66 লিঙ্গ : মহিলা	LQX0208652 ফটো উপলব্ধ
304 নাম : চম হেমব্ৰম পিতাৰ নাম: মন্টাল হেমব্ৰম ঘৰ নং : 38 বয়স : 45 লিঙ্গ : পুৰুষ	LQX0209254 ফটো উপলব্ধ	305 নাম : চমাই হাচদা পিতাৰ নাম: মহাবিৰ চৰেন ঘৰ নং : 38 বয়স : 45 লিঙ্গ : পুৰুষ	PVJ0082792 ফটো উপলব্ধ	306 নাম : চামিয়েল কিষ্কু পিতাৰ নাম: বাসুলাল কিষ্কু ঘৰ নং : 38 বয়স : 39 লিঙ্গ : পুৰুষ	PVJ0082412 ফটো উপলব্ধ
307 নাম : প্ৰিন্সীলা মুৰ্মু স্বামীৰ নাম: চামিয়েল কিষ্কু ঘৰ নং : 38 বয়স : 38 লিঙ্গ : মহিলা	PVJ0082461 ফটো উপলব্ধ	308 নাম : সূৰ্য্য চৰেন পিতাৰ নাম: হাবিল চৰেন ঘৰ নং : 38 বয়স : 37 লিঙ্গ : পুৰুষ	LQX0209304 ফটো উপলব্ধ	309 নাম : বাজেল মুৰ্মু পিতাৰ নাম: চমাই মুৰ্মু ঘৰ নং : 38 বয়স : 36 লিঙ্গ : পুৰুষ	LQX0208363 ফটো উপলব্ধ
310 নাম : বাহা হেমব্ৰম পিতাৰ নাম: জগদীশ মুৰ্মু ঘৰ নং : 38 বয়স : 35 লিঙ্গ : মহিলা	LQX1238251 ফটো উপলব্ধ	311 নাম : বুদ্ধিন মাৰ্দি স্বামীৰ নাম: চমাই হাচদা ঘৰ নং : 38 বয়স : 33 লিঙ্গ : মহিলা	PVJ0082800 ফটো উপলব্ধ	312 নাম : বানী মাৰ্দি স্বামীৰ নাম: বাজেল মুৰ্মু ঘৰ নং : 38 বয়স : 32 লিঙ্গ : মহিলা	LQX0207852 ফটো উপলব্ধ
313 নাম : এনযেল মুৰ্মু পিতাৰ নাম: সিৰিল মুৰ্মু ঘৰ নং : 38 বয়স : 26 লিঙ্গ : পুৰুষ	LQX7703234 ফটো উপলব্ধ	314 নাম : বীনেদীক মুৰ্মু পিতাৰ নাম: সিৰিল মুৰ্মু ঘৰ নং : 38 বয়স : 22 লিঙ্গ : পুৰুষ	LQX7702145 ফটো উপলব্ধ	315 নাম : লাখিন্দৰ হেমব্ৰম পিতাৰ নাম: সম হেমব্ৰম ঘৰ নং : 38 বয়স : 19 লিঙ্গ : পুৰুষ	PVJ0080895 ফটো উপলব্ধ
316 নাম : বীনেডিক মুৰ্মু পিতাৰ নাম: সিৰিল মুৰ্মু ঘৰ নং : 38 বয়স : 21 লিঙ্গ : পুৰুষ	LQX7683394 ফটো উপলব্ধ	317 নাম : বাচুলাল কিষ্কু পিতাৰ নাম: বক্তন কিষ্কু ঘৰ নং : 38 বয়স : 77 লিঙ্গ : পুৰুষ	LQX0208843 ফটো উপলব্ধ	318 নাম : সান্তিনা চৰেন স্বামীৰ নাম: বাচুলাল কিষ্কু ঘৰ নং : 38 বয়স : 73 লিঙ্গ : মহিলা	LQX0180091 ফটো উপলব্ধ
E 319 নাম : হাবিল চৰেন পিতাৰ নাম: সূৰ্য্য চৰেন ঘৰ নং : 38 বয়স : 64 লিঙ্গ : পুৰুষ	LQX0182170 ফটো উপলব্ধ	320 নাম : সুবাদানি হেমব্ৰম স্বামীৰ নাম: হাবিল চৰেন ঘৰ নং : 38 বয়স : 57 লিঙ্গ : মহিলা	LQX0177634 ফটো উপলব্ধ	321 নাম : মাটাল কিষ্কু পিতাৰ নাম: বাচুলাল কিষ্কু ঘৰ নং : 38 বয়স : 47 লিঙ্গ : পুৰুষ	LQX0208991 ফটো উপলব্ধ
E 322 নাম : বিঞ্জামিন চৰেন পিতাৰ নাম: হাবিল চৰেন ঘৰ নং : 38 বয়স : 29 লিঙ্গ : পুৰুষ	LQX0208462 ফটো উপলব্ধ	323 নাম : দাওদ চৰেন পিতাৰ নাম: হাবিল চৰেন ঘৰ নং : 38 বয়স : 29 লিঙ্গ : পুৰুষ	LQX0208470 ফটো উপলব্ধ	324 নাম : ফুলমনি মুৰ্মু স্বামীৰ নাম: বিঞ্জামিন চৰেন ঘৰ নং : 38 বয়স : 28 লিঙ্গ : মহিলা	LQX0181784 ফটো উপলব্ধ
325 নাম : লুক্ৰাশ কিষ্কু পিতাৰ নাম: মাটাল কিষ্কু ঘৰ নং : 38 বয়স : 27 লিঙ্গ : পুৰুষ	LQX0176040 ফটো উপলব্ধ	326 নাম : চিৰিল মুৰ্মু পিতাৰ নাম: এনিয়েল মুৰ্মু ঘৰ নং : 38 বয়স : 46 লিঙ্গ : পুৰুষ	LQX1235763 ফটো উপলব্ধ	327 নাম : মৰিয়ম কিষ্কু স্বামীৰ নাম: চিৰিল মুৰ্মু ঘৰ নং : 38 বয়স : 44 লিঙ্গ : মহিলা	LQX1235774 ফটো উপলব্ধ
328 নাম : তালামাই মুৰ্মু স্বামীৰ নাম: কনেল হেমব্ৰম ঘৰ নং : 39 বয়স : 76 লিঙ্গ : মহিলা	PVJ0082891 ফটো উপলব্ধ	329 নাম : চাকাই হেমব্ৰম পিতাৰ নাম: কনেল হেমব্ৰম ঘৰ নং : 39 বয়স : 45 লিঙ্গ : পুৰুষ	PVJ0082883 ফটো উপলব্ধ	330 নাম : লাকশি হেমব্ৰম স্বামীৰ নাম: চাকাই হেমব্ৰম ঘৰ নং : 39 বয়স : 40 লিঙ্গ : মহিলা	PVJ0082875 ফটো উপলব্ধ



331	PVJ0082909	ফটো উপলব্ধ	332	PVJ0080986	ফটো উপলব্ধ	333	PVJ0081018	ফটো উপলব্ধ
নাম : চাৰ্লেশ হেমব্ৰম পিতাৰ নাম: চুলেমান হেমব্ৰম ঘৰ নং : 39 বয়স : 30 লিঙ্গ : পুৰুষ			নাম : বেৰনিকা কিষ্ক স্বামীৰ নাম: চাৰলেস হেমব্ৰম ঘৰ নং : 39 বয়স : 25 লিঙ্গ : মহিলা			নাম : কৰ্নেল হেমব্ৰম পিতাৰ নাম: সাকাই হেমব্ৰম ঘৰ নং : 39 বয়স : 20 লিঙ্গ : পুৰুষ		
334	LQX0478271	ফটো উপলব্ধ	335	LQX1625112	ফটো উপলব্ধ	# 336	LQX0226589	ফটো উপলব্ধ
নাম : সানচুমা খাখলাৰী পিতাৰ নাম: মংলা খাখলাৰী ঘৰ নং : 80 বয়স : 25 লিঙ্গ : পুৰুষ			নাম : বামচৰন গৌড় পিতাৰ নাম: বুপলাল গৌড় ঘৰ নং : 85 বয়স : 44 লিঙ্গ : পুৰুষ			নাম : অজিত গাৰ পিতাৰ নাম: বামচৰন গড়ো ঘৰ নং : 85 বয়স : 33 লিঙ্গ : পুৰুষ		
337	LQX1625156	ফটো উপলব্ধ	338	PVJ0082198	ফটো উপলব্ধ	339	LQX0523670	ফটো উপলব্ধ
নাম : বিবিনা গৌড় স্বামীৰ নাম: লালচান গৌড় ঘৰ নং : 45 বয়স : 29 লিঙ্গ : মহিলা			নাম : সকতি গৌড় পিতাৰ নাম: নৰেন গৌড় ঘৰ নং : 85 বয়স : 25 লিঙ্গ : পুৰুষ			নাম : চনজয় নায়ক পিতাৰ নাম: দেৱলাল নায়ক ঘৰ নং : 85 বয়স : 23 লিঙ্গ : পুৰুষ		
340	LQX0181420	ফটো উপলব্ধ	341	LQX0209205	ফটো উপলব্ধ	342	LQX0207944	ফটো উপলব্ধ
নাম : তেজ গৌড় মাতৃৰ নাম: বুফো গৌড় ঘৰ নং : 85 বয়স : 59 লিঙ্গ : পুৰুষ			নাম : লতিকা গৌড় মাতৃৰ নাম: লাফিকা গৌড় ঘৰ নং : 85 বয়স : 37 লিঙ্গ : মহিলা			নাম : লুকাশ বৰলা পিতাৰ নাম: জুছেপ বৰলা ঘৰ নং : 85 বয়স : 39 লিঙ্গ : পুৰুষ		
343	LQX1235876	ফটো উপলব্ধ	344	LQX1235865	ফটো উপলব্ধ	345	LQX1625101	ফটো উপলব্ধ
নাম : ৰূপ গৌড় স্বামীৰ নাম: ৰূপলাল গৌড় ঘৰ নং : 85 বয়স : 70 লিঙ্গ : মহিলা			নাম : লালচন গৌড় পিতাৰ নাম: ৰূপলাল গৌড় ঘৰ নং : 85 বয়স : 42 লিঙ্গ : পুৰুষ			নাম : ববিতা গৌড় পিতাৰ নাম: ৰূপলাল গৌড় ঘৰ নং : 85 বয়স : 40 লিঙ্গ : মহিলা		
S 346	LQX1235898	ফটো উপলব্ধ	347	PVJ0083097	ফটো উপলব্ধ	348	PVJ0080044	ফটো উপলব্ধ
নাম : জেৰিতা দৈমাৰী স্বামীৰ নাম: জুয়েল দৈমাৰী ঘৰ নং : 58 বয়স : 38 লিঙ্গ : মহিলা			নাম : জিনা দৈমাৰী স্বামীৰ নাম: বিপুল দৈমাৰী ঘৰ নং : 60 বয়স : 39 লিঙ্গ : মহিলা			নাম : অবেত দৈমাৰী পিতাৰ নাম: বিপুল দৈমাৰী ঘৰ নং : 60 বয়স : 20 লিঙ্গ : পুৰুষ		
349	PVJ0080069	ফটো উপলব্ধ	350	PVJ0085134	ফটো উপলব্ধ	351	PVJ0082966	ফটো উপলব্ধ
নাম : সাময়েল দৈমাৰী পিতাৰ নাম: বিপুল দৈমাৰী ঘৰ নং : 60 বয়স : 19 লিঙ্গ : পুৰুষ			নাম : নানি বসুমতাৰি পিতাৰ নাম: সতিৰাম বসুমতাৰি ঘৰ নং : 61 বয়স : 52 লিঙ্গ : মহিলা			নাম : আখ দৈমাৰী স্বামীৰ নাম: পুজাম দৈমাৰী ঘৰ নং : 61 বয়স : 47 লিঙ্গ : মহিলা		
352	PVJ0082958	ফটো উপলব্ধ	353	PVJ0082818	ফটো উপলব্ধ	354	LQX7700255	ফটো উপলব্ধ
নাম : বিপুল দৈমাৰী পিতাৰ নাম: ধিৰেন্দ্ৰ দৈমাৰী ঘৰ নং : 62 বয়স : 45 লিঙ্গ : পুৰুষ			নাম : পুজাম দৈমাৰী পিতাৰ নাম: দাগা দৈমাৰী ঘৰ নং : 67 বয়স : 48 লিঙ্গ : পুৰুষ			নাম : ৰিংখাং দৈমাৰী পিতাৰ নাম: পুজাম দৈমাৰী ঘৰ নং : 67 বয়স : 21 লিঙ্গ : মহিলা		
355	PVJ0080945	ফটো উপলব্ধ	356	LQX0454165	ফটো উপলব্ধ	357	LQX0508424	ফটো উপলব্ধ
নাম : বিৰবল দৈমাৰী পিতাৰ নাম: ফুজাম দৈমাৰী ঘৰ নং : 69 বয়স : 19 লিঙ্গ : পুৰুষ			নাম : সনমণি মুৰ্ম স্বামীৰ নাম: ৰাবিন টুডু ঘৰ নং : 90 বয়স : 28 লিঙ্গ : মহিলা			নাম : ৰিয়া বৰ্ণা স্বামীৰ নাম: লুকাশ বৰ্ণা ঘৰ নং : 81 বয়স : 38 লিঙ্গ : মহিলা		
358	PVJ0082453	ফটো উপলব্ধ	359	PVJ0082446	ফটো উপলব্ধ	360	LQX0469197	ফটো উপলব্ধ
নাম : লহিত দাং পিতাৰ নাম: জয়মশি দাং ঘৰ নং : 81 বয়স : 32 লিঙ্গ : পুৰুষ			নাম : সুম্মি দাং স্বামীৰ নাম: লহিত দাং ঘৰ নং : 81 বয়স : 29 লিঙ্গ : মহিলা			নাম : বেৰ্ণা দৈমাৰী পিতাৰ নাম: নগেন দৈমাৰী ঘৰ নং : 86 বয়স : 42 লিঙ্গ : পুৰুষ		

361 নাম : সুনিতা কৰ্মকাৰ স্বামীৰ নাম: দিলিপ কৰ্মকাৰ ঘৰ নং : ১২৩ ক বয়স : 26 লিঙ্গ : মহিলা	LQX0574673 ফটো উপলব্ধ	E 362 নাম : জগদীশ মুৰ্মা পিতাৰ নাম: চিৰিণ মুৰ্মা ঘৰ নং : 124 বয়স : 48 লিঙ্গ : পুৰুষ	LQX1238262 ফটো উপলব্ধ	363 নাম : চুমিত্ৰা গুৱালা পিতাৰ নাম: বডকা মাৰ্ডি ঘৰ নং : ১২৫ বয়স : 37 লিঙ্গ : মহিলা	LQX0494740 ফটো উপলব্ধ
364 নাম : বাজেন গৌড় মাতৃৰ নাম: বাসন্তী গৌড় ঘৰ নং : 126 বয়স : 33 লিঙ্গ : পুৰুষ	LQX7681844 ফটো উপলব্ধ	365 নাম : দিপালী নায়ক স্বামীৰ নাম: দেওলাল নায়ক ঘৰ নং : ১২৮ বয়স : 41 লিঙ্গ : মহিলা	LQX0154229 ফটো উপলব্ধ	366 নাম : বিজুলি দৈমাৰি পিতাৰ নাম: বিপেন দৈমাৰি ঘৰ নং : ১৪৩ বয়স : 28 লিঙ্গ : মহিলা	LQX0246652 ফটো উপলব্ধ
S 367 নাম : অৰুনা বসুমতাৰী স্বামীৰ নাম: অৰুনা বসুমতাৰী ঘৰ নং : ২১৩ বয়স : ৪7 লিঙ্গ : মহিলা	LQX0515536 ফটো উপলব্ধ	368 নাম : সুকুৰমনি চৰেন পিতাৰ নাম: জাগান চৰেন ঘৰ নং : 281 বয়স : 22 লিঙ্গ : মহিলা	LQX7702137 ফটো উপলব্ধ	369 নাম : ৰাম মুৰ্মু পিতাৰ নাম: সোপল মুৰ্মু ঘৰ নং : নাৰ্জনপাৰা বয়স : 36 লিঙ্গ : পুৰুষ	PVJ0083105 ফটো উপলব্ধ



370 নাম : মিন দৈমাৰী পিতাৰ নাম: বানাত্ৰাব দৈমাৰী ঘৰ নং : 01 বয়স : 22 লিঙ্গ : মহিলা	LQX7699655 ফটো উপলব্ধ	371 নাম : পার্ৱতী দৈমাৰী স্বামীৰ নাম: বাবুল দৈমাৰী ঘৰ নং : 1ক বয়স : 53 লিঙ্গ : মহিলা	LQX1235901 ফটো উপলব্ধ	372 নাম : হাবেল বসুমতাৰী পিতাৰ নাম: ৰাজগড় বসুমতাৰী ঘৰ নং : 02 বয়স : 57 লিঙ্গ : পুৰুষ	LQX0137356 ফটো উপলব্ধ
373 নাম : প্রতাপ বসুমতাৰী পিতাৰ নাম: নিজেন বসুমতাৰী ঘৰ নং : 2 বয়স : 40 লিঙ্গ : পুৰুষ	PVJ0051888 ফটো উপলব্ধ	374 নাম : অঞ্জনা দৈমাৰী স্বামীৰ নাম: চঞ্জিপ দৈমাৰী ঘৰ নং : 2 বয়স : 37 লিঙ্গ : মহিলা	LQX0182147 ফটো উপলব্ধ	375 নাম : ৰূপালি বসুমতাৰী স্বামীৰ নাম: স্থিলেন বসুমতাৰী ঘৰ নং : 2 বয়স : 34 লিঙ্গ : মহিলা	PVJ0083113 ফটো উপলব্ধ
376 নাম : শৈলেন বসুমতাৰী পিতাৰ নাম: নিজেন বসুমতাৰী ঘৰ নং : 2 বয়স : 31 লিঙ্গ : পুৰুষ	LQX0182436 ফটো উপলব্ধ	377 নাম : ৰূপা বসুমতাৰী পিতাৰ নাম: হাবেল বসুমতাৰী ঘৰ নং : 02 বয়স : 30 লিঙ্গ : মহিলা	PVJ0131540 ফটো উপলব্ধ	378 নাম : থলুংগা বসুমতাৰী পিতাৰ নাম: অনিল বসুমতাৰী ঘৰ নং : 02 বয়স : 29 লিঙ্গ : পুৰুষ	LQX0177543 ফটো উপলব্ধ
379 নাম : আজুলী বসুমতাৰী পিতাৰ নাম: হাবেল বসুমতাৰী ঘৰ নং : 02 বয়স : 20 লিঙ্গ : মহিলা	PVJ0079574 ফটো উপলব্ধ	380 নাম : সমৰসিং বসুমতাৰী পিতাৰ নাম: হাবেল বসুমতাৰী ঘৰ নং : 02 বয়স : 19 লিঙ্গ : পুৰুষ	PVJ0079624 ফটো উপলব্ধ	S 381 নাম : ললিতা দৈমাৰী স্বামীৰ নাম: ৰঞ্জিত দৈমাৰী ঘৰ নং : 2ক বয়স : 26 লিঙ্গ : মহিলা	LQX0182139 ফটো উপলব্ধ
382 নাম : চুনাশ্ৰী বসুমতাৰী স্বামীৰ নাম: প্রতীপ বসুমতাৰী ঘৰ নং : 2খ বয়স : 33 লিঙ্গ : মহিলা	LQX0182295 ফটো উপলব্ধ	E 383 নাম : নিজেন বসুমতাৰী পিতাৰ নাম: নৱীন বসুমতাৰী ঘৰ নং : 2খ বয়স : 80 লিঙ্গ : পুৰুষ	LQX1235956 ফটো উপলব্ধ	384 নাম : সৌমখা দৈমাৰী পিতাৰ নাম: থেত্ৰে দৈমাৰী ঘৰ নং : 2ক বয়স : 70 লিঙ্গ : পুৰুষ	LQX1235912 ফটো উপলব্ধ
E 385 নাম : বিলাসী বসুমতাৰী স্বামীৰ নাম: নিজেন বসুমতাৰী ঘৰ নং : 2খ বয়স : 70 লিঙ্গ : মহিলা	LQX1235967 ফটো উপলব্ধ	386 নাম : অতুল বসুমতাৰী পিতাৰ নাম: নিজেন বসুমতাৰী ঘৰ নং : 2খ বয়স : 52 লিঙ্গ : পুৰুষ	LQX1625349 ফটো উপলব্ধ	387 নাম : শ্ৰেণী দৈমাৰী স্বামীৰ নাম: মোহন দৈমাৰী ঘৰ নং : 2গ বয়স : 50 লিঙ্গ : মহিলা	LQX1235990 ফটো উপলব্ধ
S 388 নাম : ৰঞ্জিত দৈমাৰী পিতাৰ নাম: সৌমখা দৈমাৰী ঘৰ নং : 2ক বয়স : 45 লিঙ্গ : পুৰুষ	LQX1235934 ফটো উপলব্ধ	389 নাম : বৈজন্তী বসুমতাৰী পিতাৰ নাম: নিজেন বসুমতাৰী ঘৰ নং : 2খ বয়স : 45 লিঙ্গ : মহিলা	LQX1235978 ফটো উপলব্ধ	390 নাম : সঞ্জিব দৈমাৰী পিতাৰ নাম: সৌমখা দৈমাৰী ঘৰ নং : 2ক বয়স : 43 লিঙ্গ : পুৰুষ	LQX1235945 ফটো উপলব্ধ
391 নাম : ৰিতা বসুমতাৰী স্বামীৰ নাম: অতুল বসুমতাৰী ঘৰ নং : 2খ বয়স : 34 লিঙ্গ : মহিলা	LQX1625350 ফটো উপলব্ধ	392 নাম : জনিতা নাৰ্জাৰী স্বামীৰ নাম: জিৰিয়াশ দৈমাৰী ঘৰ নং : 3 বয়স : 31 লিঙ্গ : মহিলা	PVJ0080101 ফটো উপলব্ধ	393 নাম : জিৰিয়াচ দৈমাৰী পিতাৰ নাম: গোবিন্দ দৈমাৰী ঘৰ নং : 3 বয়স : 27 লিঙ্গ : পুৰুষ	LQX0205047 ফটো উপলব্ধ
394 নাম : গোবিন্দ দৈমাৰী পিতাৰ নাম: তৰুন দৈমাৰী ঘৰ নং : 3ক বয়স : 58 লিঙ্গ : পুৰুষ	LQX1236006 ফটো উপলব্ধ	E 395 নাম : মামণি দৈমাৰী স্বামীৰ নাম: গোবিন্দ দৈমাৰী ঘৰ নং : 3ক বয়স : 52 লিঙ্গ : মহিলা	LQX1236017 ফটো উপলব্ধ	396 নাম : অনিল বসুমতাৰী পিতাৰ নাম: অজিত দৈমাৰী ঘৰ নং : 8ক বয়স : 60 লিঙ্গ : পুৰুষ	LQX1236028 ফটো উপলব্ধ
397 নাম : উৰ্মিলা বসুমতাৰী স্বামীৰ নাম: অনিল দৈমাৰী ঘৰ নং : 8ক বয়স : 54 লিঙ্গ : মহিলা	LQX1236039 ফটো উপলব্ধ	398 নাম : বিজুলি বসুমতাৰী পিতাৰ নাম: শৰত বসুমতাৰী ঘৰ নং : 5 বয়স : 22 লিঙ্গ : মহিলা	LQX1138155 ফটো উপলব্ধ	399 নাম : মনোমতি বসুমতাৰী পিতাৰ নাম: ৰবি বসুমতাৰী ঘৰ নং : 5ক বয়স : 28 লিঙ্গ : মহিলা	LQX0176024 ফটো উপলব্ধ



400 নাম : ফৌইচালি বসুমতাৰী পিতাৰ নাম: ৰবি বসুমতাৰী ঘৰ নং : ৫ক বয়স : 27 লিঙ্গ : মহিলা	LQX0180851 ফটো উপলব্ধ	401 নাম : বিজন্তী দৈমাৰী স্বামীৰ নাম: কমল দৈমাৰী ঘৰ নং : ৫খ বয়স : 39 লিঙ্গ : মহিলা	LQX0207811 ফটো উপলব্ধ	402 নাম : হামছা দৈমাৰী পিতাৰ নাম: মেথা দৈমাৰী ঘৰ নং : ৫খ বয়স : 75 লিঙ্গ : পুৰুষ	LQX1236062 ফটো উপলব্ধ
403 নাম : গান্ধৰী দৈমাৰী স্বামীৰ নাম: হামছা দৈমাৰী ঘৰ নং : ৫খ বয়স : 70 লিঙ্গ : মহিলা	LQX1236073 ফটো উপলব্ধ	404 নাম : ৰবি বসুমতাৰী পিতাৰ নাম: সোম্বাৰু বসুমতাৰী ঘৰ নং : ৫ক বয়স : 52 লিঙ্গ : পুৰুষ	LQX1236040 ফটো উপলব্ধ	405 নাম : নানি বসুমতাৰী স্বামীৰ নাম: ৰবি বসুমতাৰী ঘৰ নং : ৫ক বয়স : 46 লিঙ্গ : মহিলা	LQX1236051 ফটো উপলব্ধ
406 নাম : বানশ্ৰব দৈমাৰী পিতাৰ নাম: হামছা দৈমাৰী ঘৰ নং : ৬ক বয়স : 53 লিঙ্গ : পুৰুষ	LQX1236119 ফটো উপলব্ধ	407 নাম : সাবিত্ৰী দৈমাৰী স্বামীৰ নাম: বানশ্ৰব দৈমাৰী ঘৰ নং : ৬ক বয়স : 46 লিঙ্গ : মহিলা	LQX1236120 ফটো উপলব্ধ	408 নাম : সুমিত ব্ৰহ্ম পিতাৰ নাম: ৰবীন্দ্ৰ ব্ৰহ্ম ঘৰ নং : 7ক বয়স : 19 লিঙ্গ : পুৰুষ	PVJ0145417 ফটো উপলব্ধ
409 নাম : কৃষ্ণ ব্ৰহ্ম পিতাৰ নাম: চবিৰাম ব্ৰহ্ম ঘৰ নং : ৭ক বয়স : 72 লিঙ্গ : পুৰুষ	LQX1236142 ফটো উপলব্ধ	410 নাম : ফাওদুৰ ব্ৰহ্ম স্বামীৰ নাম: কৃষ্ণ ব্ৰহ্ম ঘৰ নং : ৭ক বয়স : 64 লিঙ্গ : মহিলা	LQX1236153 ফটো উপলব্ধ	411 নাম : ৰবীন্দ্ৰ ব্ৰহ্ম পিতাৰ নাম: কৃষ্ণ ব্ৰহ্ম ঘৰ নং : ৭ক বয়স : 48 লিঙ্গ : পুৰুষ	LQX1236186 ফটো উপলব্ধ
412 নাম : জুলিচ ব্ৰহ্ম পিতাৰ নাম: কৃষ্ণ ব্ৰহ্ম ঘৰ নং : ৭ক বয়স : 42 লিঙ্গ : পুৰুষ	LQX1236175 ফটো উপলব্ধ	413 নাম : লব ব্ৰহ্ম পিতাৰ নাম: কৃষ্ণ ব্ৰহ্ম ঘৰ নং : ৭ক বয়স : 38 লিঙ্গ : পুৰুষ	LQX1236164 ফটো উপলব্ধ	414 নাম : টিমোলা ব্ৰহ্ম পিতাৰ নাম: কুচু ব্ৰহ্ম ঘৰ নং : 8 বয়স : 19 লিঙ্গ : মহিলা	PVJ0079996 ফটো উপলব্ধ
415 নাম : কুচ ব্ৰহ্ম পিতাৰ নাম: কৃষ্ণ ব্ৰহ্ম ঘৰ নং : ৮ক বয়স : 43 লিঙ্গ : পুৰুষ	LQX1236197 ফটো উপলব্ধ	416 নাম : থিপ্পি ব্ৰহ্ম স্বামীৰ নাম: কুচু ব্ৰহ্ম ঘৰ নং : ৮ক বয়স : 40 লিঙ্গ : মহিলা	LQX1236200 ফটো উপলব্ধ	417 নাম : অঞ্জিলা বসুমতাৰী স্বামীৰ নাম: অনচুমা বসুমতাৰী ঘৰ নং : ৯ বয়স : 31 লিঙ্গ : মহিলা	LQX0174722 ফটো উপলব্ধ
418 নাম : পুনা নাৰ্জাৰী পিতাৰ নাম: মেদা নাৰ্জাৰী ঘৰ নং : ৯ঘ বয়স : 21 লিঙ্গ : পুৰুষ	PVJ0079467 ফটো উপলব্ধ	419 নাম : বিশ্বজীত দৈমাৰি পিতাৰ নাম: জিয়ামল দৈমাৰি ঘৰ নং : ৯গ বয়স : 21 লিঙ্গ : পুৰুষ	PVJ0079475 ফটো উপলব্ধ	420 নাম : উইশডম দৈমাৰী পিতাৰ নাম: প্ৰমোদ দৈমাৰী ঘৰ নং : 9 ছ বয়স : 24 লিঙ্গ : পুৰুষ	LQX0442624 ফটো উপলব্ধ
421 নাম : ষমেশ বসুমতাৰী মাতৃৰ নাম: সোম্বাৰী বসুমতাৰী ঘৰ নং : ৯ঘ বয়স : 34 লিঙ্গ : পুৰুষ	LQX0174011 ফটো উপলব্ধ	422 নাম : সোম্বাৰী বসুমতাৰী স্বামীৰ নাম: চন্দ্ৰ বসুমতাৰী ঘৰ নং : ৯খ বয়স : 79 লিঙ্গ : মহিলা	LQX1236233 ফটো উপলব্ধ	423 নাম : অনিল দৈমাৰী পিতাৰ নাম: কানিয়া দৈমাৰী ঘৰ নং : ৯ঙ বয়স : 65 লিঙ্গ : পুৰুষ	LQX1236335 ফটো উপলব্ধ
424 নাম : জিমল দৈমাৰী পিতাৰ নাম: সতবৰ দৈমাৰী ঘৰ নং : ৯গ বয়স : 60 লিঙ্গ : পুৰুষ	LQX1236277 ফটো উপলব্ধ	425 নাম : মেদা নাৰ্জাৰী পিতাৰ নাম: থাপ্পা নাৰ্জাৰী ঘৰ নং : ৯ঘ বয়স : 55 লিঙ্গ : পুৰুষ	LQX1236313 ফটো উপলব্ধ	426 নাম : সুৰতী দৈমাৰী স্বামীৰ নাম: অনিল দৈমাৰী ঘৰ নং : ৯ঙ বয়স : 54 লিঙ্গ : মহিলা	LQX1236346 ফটো উপলব্ধ
427 নাম : কমল দৈমাৰী পিতাৰ নাম: মিত্ৰবৰ দৈমাৰী ঘৰ নং : ৯গ বয়স : 48 লিঙ্গ : পুৰুষ	LQX1236299 ফটো উপলব্ধ	428 নাম : প্ৰেমলী নাৰ্জাৰী স্বামীৰ নাম: মেদা নাৰ্জাৰী ঘৰ নং : ৯ঘ বয়স : 48 লিঙ্গ : মহিলা	LQX1236324 ফটো উপলব্ধ	429 নাম : হাইথু দৈমাৰী পিতাৰ নাম: মিত্ৰবৰ দৈমাৰী ঘৰ নং : ৯গ বয়স : 46 লিঙ্গ : মহিলা	LQX1236302 ফটো উপলব্ধ



430 নাম : সুনিতা দৈমাৰী স্বামীৰ নাম: জিমল দৈমাৰী ঘৰ নং : ৯গ বয়স : 46 লিঙ্গ : মহিলা	LQX1236288 ফটো উপলব্ধ	431 নাম : মাদৰী ব্ৰহ্ম পিতাৰ নাম: চন্দ্ৰ ব্ৰহ্ম ঘৰ নং : ৯খ বয়স : 45 লিঙ্গ : মহিলা	LQX1236266 ফটো উপলব্ধ	432 নাম : চুনিল বসুমতাৰী পিতাৰ নাম: চন্দ্ৰ বসুমতাৰী ঘৰ নং : ৯খ বয়স : 44 লিঙ্গ : পুৰুষ	LQX1236244 ফটো উপলব্ধ
433 নাম : প্ৰমোদ দৈমাৰী পিতাৰ নাম: অনিল দৈমাৰী ঘৰ নং : ৯চ বয়স : 43 লিঙ্গ : পুৰুষ	LQX1236368 ফটো উপলব্ধ	434 নাম : জ্যোতিষ দৈমাৰী পিতাৰ নাম: অনিল দৈমাৰী ঘৰ নং : ৯ড বয়স : 40 লিঙ্গ : পুৰুষ	LQX1236357 ফটো উপলব্ধ	435 নাম : ভাৰতী দৈমাৰী স্বামীৰ নাম: প্ৰমোদ দৈমাৰী ঘৰ নং : ৯চ বয়স : 40 লিঙ্গ : মহিলা	LQX1236379 ফটো উপলব্ধ
436 নাম : চিলা বসুমতাৰী স্বামীৰ নাম: দন্দা বসুমতাৰী ঘৰ নং : 10 বয়স : 56 লিঙ্গ : মহিলা	PVJ0051953 ফটো উপলব্ধ	437 নাম : উন বসুমতাৰী পিতাৰ নাম: দগু বসুমতাৰী ঘৰ নং : ১০ বয়স : 28 লিঙ্গ : পুৰুষ	LQX0179564 ফটো উপলব্ধ	S 438 নাম : মাইদাংশী খাখলাৰী পিতাৰ নাম: হাং খাখলাৰী ঘৰ নং : ১০ বয়স : 27 লিঙ্গ : মহিলা	LQX0179903 ফটো উপলব্ধ
439 নাম : বিন বসুমতাৰী পিতাৰ নাম: দন্দা বসুমতাৰী ঘৰ নং : ১০ বয়স : 27 লিঙ্গ : মহিলা	LQX0180463 ফটো উপলব্ধ	440 নাম : জিনু বসুমতাৰী পিতাৰ নাম: ছন্দা বসুমতাৰী ঘৰ নং : ১০ বয়স : 27 লিঙ্গ : মহিলা	LQX0175240 ফটো উপলব্ধ	441 নাম : কাজল বসুমতাৰী পিতাৰ নাম: কবিৰাম বসুমতাৰী ঘৰ নং : 10 বয়স : 25 লিঙ্গ : মহিলা	LQX1135425 ফটো উপলব্ধ
442 নাম : বিজুলি বসুমতাৰী পিতাৰ নাম: শৰত বসুমতাৰী ঘৰ নং : 10 বয়স : 22 লিঙ্গ : মহিলা	PVJ0052043 ফটো উপলব্ধ	443 নাম : সসিলা বসুমতাৰী পিতাৰ নাম: শৰত বসুমতাৰী ঘৰ নং : ১০ক বয়স : 19 লিঙ্গ : মহিলা	PVJ0080812 ফটো উপলব্ধ	444 নাম : বিনয় বসুমতাৰী পিতাৰ নাম: শান্তি বসুমতাৰী ঘৰ নং : ১০ক বয়স : 65 লিঙ্গ : পুৰুষ	LQX1236415 ফটো উপলব্ধ
445 নাম : অনিতা বসুমতাৰী স্বামীৰ নাম: বিনয় বসুমতাৰী ঘৰ নং : ১০ক বয়স : 60 লিঙ্গ : মহিলা	LQX1236426 ফটো উপলব্ধ	446 নাম : কবিৰাম বসুমতাৰী পিতাৰ নাম: চুৰিৰাম বসুমতাৰী ঘৰ নং : ১০ক বয়স : 60 লিঙ্গ : পুৰুষ	LQX1236448 ফটো উপলব্ধ	447 নাম : শৰত বসুমতাৰী পিতাৰ নাম: বিনয় বসুমতাৰী ঘৰ নং : ১০ক বয়স : 44 লিঙ্গ : পুৰুষ	LQX1236437 ফটো উপলব্ধ
# 448 নাম : মহিলা বসুমতাৰী স্বামীৰ নাম: শৰত বসুমতাৰী ঘৰ নং : ১০ক বয়স : 39 লিঙ্গ : মহিলা	LQX1625463 ফটো উপলব্ধ	449 নাম : ৰূপশ্ৰী বসুমতাৰী পিতাৰ নাম: চুৰিৰাম বসুমতাৰী ঘৰ নং : ১০ক বয়স : 37 লিঙ্গ : মহিলা	LQX1236404 ফটো উপলব্ধ	450 নাম : বিনিতা ব্ৰহ্ম স্বামীৰ নাম: ৰবীন্দ্ৰ ব্ৰহ্ম ঘৰ নং : ১০ক বয়স : 32 লিঙ্গ : মহিলা	LQX1625429 ফটো উপলব্ধ
E 451 নাম : লিচখী খেৰুবাৰ স্বামীৰ নাম: চমৰাজ খেৰুবাৰ ঘৰ নং : ১০ বয়স : 65 লিঙ্গ : মহিলা	LQX1236460 ফটো উপলব্ধ	452 নাম : বৈবতি বসুমতাৰী স্বামীৰ নাম: নৰেশ্বৰ বসুমতাৰী ঘৰ নং : ১৫ বয়স : 70 লিঙ্গ : মহিলা	LQX1236482 ফটো উপলব্ধ	453 নাম : বিজিত বসুমতাৰী পিতাৰ নাম: নৰেশ্বৰ বসুমতাৰী ঘৰ নং : ১৫ বয়স : 45 লিঙ্গ : পুৰুষ	LQX1236493 ফটো উপলব্ধ
454 নাম : দমন্তী বসুমতাৰী স্বামীৰ নাম: বিজিত বসুমতাৰী ঘৰ নং : ১৫ বয়স : 39 লিঙ্গ : মহিলা	LQX1236506 ফটো উপলব্ধ	455 নাম : পূৰ্ণ বসুমতাৰী পিতাৰ নাম: নৰেশ্বৰ বসুমতাৰী ঘৰ নং : ১৫ বয়স : 39 লিঙ্গ : পুৰুষ	LQX1236528 ফটো উপলব্ধ	456 নাম : মৈনা বসুমতাৰী স্বামীৰ নাম: পূৰ্ণ বসুমতাৰী ঘৰ নং : ১৫ বয়স : 38 লিঙ্গ : মহিলা	LQX1236539 ফটো উপলব্ধ
457 নাম : সুডেম বসুমতাৰী পিতাৰ নাম: বিজিত বসুমতাৰী ঘৰ নং : ১৫ বয়স : 23 লিঙ্গ : পুৰুষ	LQX0464198 ফটো উপলব্ধ	458 নাম : ৰনিমা বসুমতাৰী পিতাৰ নাম: বিজিত বসুমতাৰী ঘৰ নং : ১৫ বয়স : 21 লিঙ্গ : মহিলা	PVJ0080770 ফটো উপলব্ধ	459 নাম : কুশা বাসুমতাৰী পিতাৰ নাম: পূৰ্ণ বাসুমতাৰী ঘৰ নং : 15 বয়স : 21 লিঙ্গ : পুৰুষ	LQX7702517 ফটো উপলব্ধ



460 নাম : রমালি বসুমতাৰি পিতাৰ নাম: বিজিত বসুমতাৰি ঘৰ নং : 15 বয়স : 19 লিঙ্গ : মহিলা	PVJ0144576 ফটো উপলব্ধ	461 নাম : হাচং খাখলাৰী পিতাৰ নাম: থানেশ্বৰ খাখলাৰী ঘৰ নং : 16 বয়স : 48 লিঙ্গ : পুৰুষ	LQX1236551 ফটো উপলব্ধ	462 নাম : বিছৰী খাখলাৰী স্বামীৰ নাম: হাচং খাখলাৰী ঘৰ নং : 16 বয়স : 44 লিঙ্গ : মহিলা	LQX1236562 ফটো উপলব্ধ
463 নাম : সুৰেন খাখলাৰী মাতৃৰ নাম: থানেশ্বৰ খাখলাৰী ঘৰ নং : 16 বয়স : 42 লিঙ্গ : পুৰুষ	LQX1236573 ফটো উপলব্ধ	464 নাম : সোনথালি ব্ৰহ্ম পিতাৰ নাম: থানেশ্বৰ খাখলাৰী ঘৰ নং : 16 বয়স : 39 লিঙ্গ : মহিলা	LQX1236584 ফটো উপলব্ধ	465 নাম : সোমিলা খাখলাৰী স্বামীৰ নাম: সুৰেন খাখলাৰী ঘৰ নং : 16 বয়স : 34 লিঙ্গ : মহিলা	LQX1625270 ফটো উপলব্ধ
466 নাম : চেইত্ৰাসিং খাখলাৰী পিতাৰ নাম: থানেশ্বৰ খাখলাৰী ঘৰ নং : 16 বয়স : 30 লিঙ্গ : পুৰুষ	LQX1625305 ফটো উপলব্ধ	467 নাম : জুন খাখলাৰী স্বামীৰ নাম: সেতৰসিংহ খাখলাৰী ঘৰ নং : 16 বয়স : 27 লিঙ্গ : মহিলা	LQX0562553 ফটো উপলব্ধ	468 নাম : ইজি খাখলাৰী স্বামীৰ নাম: ৰবিৰাম খাখলাৰী ঘৰ নং : 19 বয়স : 75 লিঙ্গ : মহিলা	LQX1236608 ফটো উপলব্ধ
469 নাম : লক্ষীৰাম খাখলাৰী পিতাৰ নাম: ৰবিৰাম খাখলাৰী ঘৰ নং : 19 বয়স : 58 লিঙ্গ : পুৰুষ	LQX1236619 ফটো উপলব্ধ	470 নাম : বিশ্ৰাম খাখলাৰী পিতাৰ নাম: ৰবিৰাম খাখলাৰী ঘৰ নং : 19 বয়স : 53 লিঙ্গ : পুৰুষ	LQX1236631 ফটো উপলব্ধ	471 নাম : লবাৰি খাখলাৰী স্বামীৰ নাম: লক্ষীৰাম খাখলাৰী ঘৰ নং : 19 বয়স : 50 লিঙ্গ : মহিলা	LQX1236620 ফটো উপলব্ধ
472 নাম : দুখশ্ৰী খাখলাৰী স্বামীৰ নাম: বিশ্ৰাম খাখলাৰী ঘৰ নং : 19 বয়স : 47 লিঙ্গ : মহিলা	LQX1236642 ফটো উপলব্ধ	473 নাম : গৌলন্দা খাখলাৰী পিতাৰ নাম: ৰবিৰাম খাখলাৰী ঘৰ নং : 19 বয়স : 45 লিঙ্গ : পুৰুষ	LQX1236653 ফটো উপলব্ধ	474 নাম : অনজিলা খাখলাৰী স্বামীৰ নাম: গৌলন্দা খাখলাৰী ঘৰ নং : 19 বয়স : 36 লিঙ্গ : মহিলা	LQX1236664 ফটো উপলব্ধ
S 475 নাম : লামাচি খাখলাৰী পিতাৰ নাম: বিশ্ৰাম খাখলাৰী ঘৰ নং : 19 বয়স : 27 লিঙ্গ : মহিলা	LQX0174912 ফটো উপলব্ধ	S 476 নাম : বৈচমৈ খাখলাৰী পিতাৰ নাম: চুকৰাম খাখলাৰী ঘৰ নং : 19 বয়স : 27 লিঙ্গ : মহিলা	LQX0475954 ফটো উপলব্ধ	477 নাম : বিৰ্চাৰ খাখলাৰী পিতাৰ নাম: বিশ্ৰাম খাখলাৰী ঘৰ নং : 19 বয়স : 26 লিঙ্গ : পুৰুষ	LQX0491571 ফটো উপলব্ধ
478 নাম : বিবিকা খাখলাৰী স্বামীৰ নাম: মিথিংগা খাখলাৰী ঘৰ নং : 19ক বয়স : 28 লিঙ্গ : মহিলা	LQX0175471 ফটো উপলব্ধ	479 নাম : ঝোনাইচি বসুমতাৰী পিতাৰ নাম: খোৰতেং বসুমতাৰী ঘৰ নং : 19ক বয়স : 27 লিঙ্গ : মহিলা	LQX0181321 ফটো উপলব্ধ	480 নাম : চুক্ৰাম খাখলাৰী পিতাৰ নাম: ৰবিৰাম খাখলাৰী ঘৰ নং : 19ক বয়স : 66 লিঙ্গ : পুৰুষ	LQX1236675 ফটো উপলব্ধ
481 নাম : সোম্বাৰী খাখলাৰী স্বামীৰ নাম: চুক্ৰাম খাখলাৰী ঘৰ নং : 19ক বয়স : 60 লিঙ্গ : মহিলা	LQX1236686 ফটো উপলব্ধ	482 নাম : ৰোশিল খাখলাৰী পিতাৰ নাম: ঘটেশ্বৰ নাথ খাখলাৰী ঘৰ নং : 19ক বয়স : 30 লিঙ্গ : পুৰুষ	LQX1625452 ফটো উপলব্ধ	483 নাম : মীথিংগা খাখলাৰী পিতাৰ নাম: চুকৰাম খাখলাৰী ঘৰ নং : 19ক বয়স : 30 লিঙ্গ : পুৰুষ	LQX1625441 ফটো উপলব্ধ
484 নাম : দগুা খাখলাৰী পিতাৰ নাম: দ্বিজেন খাখলাৰী ঘৰ নং : 1৮ বয়স : 70 লিঙ্গ : পুৰুষ	LQX1236711 ফটো উপলব্ধ	485 নাম : সিংখাঈ খাখলাৰী পিতাৰ নাম: দগুা খাখলাৰী ঘৰ নং : 1৮ বয়স : 39 লিঙ্গ : পুৰুষ	LQX1236733 ফটো উপলব্ধ	486 নাম : মনমোতী খাখলাৰী স্বামীৰ নাম: সিংখাঈ খাখলাৰী ঘৰ নং : 1৮ বয়স : 37 লিঙ্গ : মহিলা	LQX1236744 ফটো উপলব্ধ
S 487 নাম : দেতচাং হাইনাৰি পিতাৰ নাম: অশোক হাইনাৰি ঘৰ নং : 1৮ বয়স : 126 লিঙ্গ : পুৰুষ	LQX0176776 ফটো উপলব্ধ	488 নাম : অনজিমা নাৰ্জাৰী পিতাৰ নাম: জামুন্দা নাৰ্জাৰী ঘৰ নং : 1৮ বয়স : 30 লিঙ্গ : মহিলা	LQX127776 ফটো উপলব্ধ	489 নাম : কতিমল খাখলাৰী পিতাৰ নাম: দগুা খাখলাৰী ঘৰ নং : 1৮ বয়স : 27 লিঙ্গ : পুৰুষ	LQX0207951 ফটো উপলব্ধ



490	LQX1236766	ফটো উপলব্ধ
নাম : চন্দ্ৰধাৰী খেৰুবাৰ পিতাৰ নাম : গাজৰীজ খেৰুবাৰ ঘৰ নং : ১৯ বয়স : 53 লিঙ্গ : পুৰুষ		

491	LQX1236777	ফটো উপলব্ধ
নাম : শান্তি খেৰুবাৰ স্বামীৰ নাম : চন্দ্ৰধাৰী খেৰুবাৰ ঘৰ নং : ১৯ বয়স : 49 লিঙ্গ : মহিলা		

492	LQX7702483	ফটো উপলব্ধ
নাম : সুশিল খাখলাৰী মাতৃৰ নাম : বেলাস্ৰী খাখলাৰী ঘৰ নং : 19 বয়স : 49 লিঙ্গ : পুৰুষ		

493	PVJ0052464	ফটো উপলব্ধ
নাম : জাকচাঙ্গি খেৰুবাৰ পিতাৰ নাম : লিখী খেৰুবাৰ ঘৰ নং : 19 বয়স : 29 লিঙ্গ : পুৰুষ		

494	LQX0208041	ফটো উপলব্ধ
নাম : মিজিং বড়ো পিতাৰ নাম : উপেন বড়ো ঘৰ নং : ১৯ক বয়স : 64 লিঙ্গ : পুৰুষ		

495	LQX1236788	ফটো উপলব্ধ
নাম : উপেন বড়ো পিতাৰ নাম : বদুৰাম বড়ো ঘৰ নং : ১৯ক বয়স : 56 লিঙ্গ : পুৰুষ		

496	LQX1236799	ফটো উপলব্ধ
নাম : বিষ্টি বড়ো স্বামীৰ নাম : উপেন বড়ো ঘৰ নং : ১৯ক বয়স : 52 লিঙ্গ : মহিলা		

497	LQX1236813	ফটো উপলব্ধ
নাম : বজনী বালা বাৰী স্বামীৰ নাম : সুৰেন বাৰী ঘৰ নং : ২০ বয়স : 66 লিঙ্গ : মহিলা		

498	LQX1236879	ফটো উপলব্ধ
নাম : বিনা বসুমতাৰী স্বামীৰ নাম : দুলাল বসুমতাৰী ঘৰ নং : ২০ বয়স : 48 লিঙ্গ : মহিলা		

499	LQX1236857	ফটো উপলব্ধ
নাম : প্ৰেমি বাৰী পিতাৰ নাম : সুৰেন বাৰী ঘৰ নং : ২০ বয়স : 40 লিঙ্গ : মহিলা		

500	LQX1625292	ফটো উপলব্ধ
নাম : দুলাল বসুমতাৰী পিতাৰ নাম : মহেশ্বৰ বসুমতাৰী ঘৰ নং : ২০ বয়স : 32 লিঙ্গ : পুৰুষ		

501	LQX7702533	ফটো উপলব্ধ
নাম : গায়ত্ৰী বসুমতাৰী পিতাৰ নাম : খৰ্চেং বসুমতাৰী ঘৰ নং : ২০ বয়স : 21 লিঙ্গ : মহিলা		

502	LQX1236880	ফটো উপলব্ধ
নাম : খৰ্চেং বসুমতাৰী পিতাৰ নাম : বালিদ বসুমতাৰী ঘৰ নং : ২০ক বয়স : 56 লিঙ্গ : পুৰুষ		

503	LQX1236891	ফটো উপলব্ধ
নাম : দিপালী বসুমতাৰী স্বামীৰ নাম : খৰ্চেং বসুমতাৰী ঘৰ নং : ২০ক বয়স : 48 লিঙ্গ : মহিলা		

504	LQX7677826	ফটো উপলব্ধ
নাম : মিন্টু দৈমাৰী পিতাৰ নাম : খালা দৈমাৰী ঘৰ নং : 21আ বয়স : 24 লিঙ্গ : পুৰুষ		

505	PVJ0052001	ফটো উপলব্ধ
নাম : লেন্দাই গয়াৰী পিতাৰ নাম : দেওৰাম গয়াৰী ঘৰ নং : 23 বয়স : 64 লিঙ্গ : পুৰুষ		

506	LQX1236926	ফটো উপলব্ধ
নাম : কংসী গয়াৰী স্বামীৰ নাম : লেন্দাই গয়াৰী ঘৰ নং : ২৩ বয়স : 52 লিঙ্গ : মহিলা		

507	LQX1236937	ফটো উপলব্ধ
নাম : বঞ্জিত গয়াৰী পিতাৰ নাম : বুদ্ধিশ্বৰ গয়াৰী ঘৰ নং : ২৩ বয়স : 41 লিঙ্গ : পুৰুষ		

508	LQX1236948	ফটো উপলব্ধ
নাম : বাসন্তী গয়াৰী স্বামীৰ নাম : বঞ্জিত গয়াৰী ঘৰ নং : ২৩ বয়স : 39 লিঙ্গ : মহিলা		

509	LQX1236959	ফটো উপলব্ধ
নাম : দাজু গয়াৰী পিতাৰ নাম : চিনিৰাম গয়াৰী ঘৰ নং : ২৪ বয়স : 55 লিঙ্গ : পুৰুষ		

510	LQX1236971	ফটো উপলব্ধ
নাম : আন্দোলন গয়াৰী পিতাৰ নাম : দাজু গয়াৰী ঘৰ নং : ২৪ বয়স : 38 লিঙ্গ : পুৰুষ		

511	LQX1625327	ফটো উপলব্ধ
নাম : কান্দৰা গয়াৰী পিতাৰ নাম : দাজু গয়াৰী ঘৰ নং : ২৪ বয়স : 36 লিঙ্গ : পুৰুষ		

512	LQX1625418	ফটো উপলব্ধ
নাম : চৌমদন গয়াৰী পিতাৰ নাম : দাজু গয়াৰী ঘৰ নং : ২৪ বয়স : 36 লিঙ্গ : পুৰুষ		

513	LQX0207860	ফটো উপলব্ধ
নাম : মিনোতি গয়াৰী স্বামীৰ নাম : আন্দোলন গয়াৰী ঘৰ নং : ২৪ বয়স : 34 লিঙ্গ : মহিলা		

514	LQX1237021	ফটো উপলব্ধ
নাম : কোনবাই গয়াৰী স্বামীৰ নাম : চিপাহী গয়াৰী ঘৰ নং : ২৫ বয়স : 70 লিঙ্গ : মহিলা		

515	LQX1236982	ফটো উপলব্ধ
নাম : বিছাৰু গয়াৰী পিতাৰ নাম : গালৰ গয়াৰী ঘৰ নং : ২৫ বয়স : 57 লিঙ্গ : পুৰুষ		

516	LQX1236993	ফটো উপলব্ধ
নাম : ফুলশ্ৰী গয়াৰী স্বামীৰ নাম : বিছাৰু গয়াৰী ঘৰ নং : ২৫ বয়স : 53 লিঙ্গ : মহিলা		

517	LQX1237009	ফটো উপলব্ধ
নাম : পৰশুৰাম গয়াৰী পিতাৰ নাম : গলোৰ গয়াৰী ঘৰ নং : ২৫ বয়স : 43 লিঙ্গ : পুৰুষ		

518	LQX1237010	ফটো উপলব্ধ
নাম : চিমা গয়াৰী পিতাৰ নাম : গালৰ গয়াৰী ঘৰ নং : ২৫ বয়স : 39 লিঙ্গ : মহিলা		

519	LQX1237032	ফটো উপলব্ধ
নাম : ছৌদৌমশ্ৰী গয়াৰী স্বামীৰ নাম : পৰশুৰাম গয়াৰী ঘৰ নং : ২৫ বয়স : 36 লিঙ্গ : মহিলা		



520 নাম : বুজুব গয়াৰী পিতাৰ নাম: বিসৰু গয়াৰী ঘৰ নং : ২৫ বয়স : 31 লিঙ্গ : পুৰুষ	LQX1625383 ফটো উপলব্ধ	521 নাম : সুজুব গয়াৰী পিতাৰ নাম: বিশাৰু গয়াৰী ঘৰ নং : 25 বয়স : 31 লিঙ্গ : পুৰুষ	LQX1235183 ফটো উপলব্ধ	522 নাম : মৰমী গয়াৰী স্বামীৰ নাম: চুজুব গয়াৰী ঘৰ নং : 25 বয়স : 27 লিঙ্গ : মহিলা	LQX0245290 ফটো উপলব্ধ
523 নাম : সোণ্পিনা গয়াৰী পিতাৰ নাম: বিসৰু গয়াৰী ঘৰ নং : ২৫ বয়স : 24 লিঙ্গ : মহিলা	LQX0480483 ফটো উপলব্ধ	524 নাম : চুন দৈমাৰী পিতাৰ নাম: হেমেন দৈমাৰী ঘৰ নং : 25 বয়স : 21 লিঙ্গ : পুৰুষ	LQX7678170 ফটো উপলব্ধ	525 নাম : থিংথি মোছাহাৰী স্বামীৰ নাম: বিষ্ণু মোছাহাৰী ঘৰ নং : ২৭ বয়স : 44 লিঙ্গ : মহিলা	LQX1237098 ফটো উপলব্ধ
526 নাম : বসু মোছাহাৰী পিতাৰ নাম: মহে মোছাহাৰী ঘৰ নং : ২৭ বয়স : 42 লিঙ্গ : পুৰুষ	LQX1237123 ফটো উপলব্ধ	527 নাম : মনিচাৰী মোছাহাৰী স্বামীৰ নাম: সুকুৰ িং মোছাহাৰী ঘৰ নং : ২৭ বয়স : 40 লিঙ্গ : মহিলা	LQX1237112 ফটো উপলব্ধ	528 নাম : সোমবাৰু মচাহাৰী পিতাৰ নাম: মহে মচাহাৰী ঘৰ নং : 27 বয়স : 39 লিঙ্গ : পুৰুষ	PVJ0051946 ফটো উপলব্ধ
529 নাম : নাসনি মচাহাৰী পিতাৰ নাম: বিষ্ণু মচাহাৰী ঘৰ নং : ২৭ বয়স : 21 লিঙ্গ : মহিলা	PVJ0080739 ফটো উপলব্ধ	530 নাম : বৃপানি মচাহাৰী পিতাৰ নাম: সুকুৰ িং মচাহাৰী ঘৰ নং : ২৭ বয়স : 21 লিঙ্গ : মহিলা	PVJ0080754 ফটো উপলব্ধ	531 নাম : মঙ্গল মোছাহাৰী পিতাৰ নাম: মহে মোছাহাৰী ঘৰ নং : ২৮ বয়স : 60 লিঙ্গ : পুৰুষ	LQX1237167 ফটো উপলব্ধ
532 নাম : বিছাৰী মোছাহাৰী স্বামীৰ নাম: মঙ্গল মোছাহাৰী ঘৰ নং : ২৮ বয়স : 53 লিঙ্গ : মহিলা	LQX1237178 ফটো উপলব্ধ	533 নাম : চম্পাতি মচাহাৰী স্বামীৰ নাম: মংগল মচাহাৰী ঘৰ নং : ২৮ বয়স : 53 লিঙ্গ : মহিলা	LQX1237189 ফটো উপলব্ধ	534 নাম : বোন্দিজমা মোছাহাৰী পিতাৰ নাম: মঙ্গল মোছাহাৰী ঘৰ নং : 28 বয়স : 28 লিঙ্গ : মহিলা	PVJ0137174 ফটো উপলব্ধ
535 নাম : আগুমা মৌসাহাৰি পিতাৰ নাম: মংগল মৌসাহাৰি ঘৰ নং : 28 বয়স : 20 লিঙ্গ : পুৰুষ	PVJ0145276 ফটো উপলব্ধ	536 নাম : হেমেন দৈমাৰী পিতাৰ নাম: অঞ্জলা দৈমাৰী ঘৰ নং : ২৯ বয়স : 60 লিঙ্গ : পুৰুষ	LQX1237190 ফটো উপলব্ধ	537 নাম : পুষ্প দৈমাৰী স্বামীৰ নাম: হেমেন দৈমাৰী ঘৰ নং : ২৯ বয়স : 55 লিঙ্গ : মহিলা	LQX1237203 ফটো উপলব্ধ
538 নাম : চুকুৰসিং মচাহাৰী পিতাৰ নাম: মহে মচাহাৰী ঘৰ নং : 29 বয়স : 47 লিঙ্গ : পুৰুষ	PVJ0051722 ফটো উপলব্ধ	539 নাম : চোমাওছাৰ দৈমাৰী পিতাৰ নাম: হেমেন দৈমাৰী ঘৰ নং : ২৯ বয়স : 35 লিঙ্গ : পুৰুষ	LQX1238502 ফটো উপলব্ধ	540 নাম : দিক্তী দৈমাৰী পিতাৰ নাম: হেমেন দৈমাৰী ঘৰ নং : ২৯ বয়স : 31 লিঙ্গ : মহিলা	LQX1238499 ফটো উপলব্ধ
541 নাম : ডোনৰ দৈমাৰী পিতাৰ নাম: হেমেন দৈমাৰী ঘৰ নং : ২৯ বয়স : 27 লিঙ্গ : পুৰুষ	LQX1238513 ফটো উপলব্ধ	542 নাম : বিবিসন দৈমাৰী পিতাৰ নাম: বাঙ্গাল দৈমাৰী ঘৰ নং : ৩০ বয়স : 56 লিঙ্গ : পুৰুষ	LQX1237214 ফটো উপলব্ধ	543 নাম : ফুলমনি দৈমাৰী স্বামীৰ নাম: বিবিচন দৈমাৰী ঘৰ নং : ৩০ বয়স : 54 লিঙ্গ : মহিলা	LQX1237225 ফটো উপলব্ধ
544 নাম : জোযমী দৈমাৰী পিতাৰ নাম: বাঙ্গাল দৈমাৰী ঘৰ নং : ৩০ বয়স : 45 লিঙ্গ : মহিলা	LQX0205427 ফটো উপলব্ধ	545 নাম : জুনালী দৈমাৰী অন্যান্য: দাৰগা দৈমাৰী ঘৰ নং : ৩০ বয়স : 44 লিঙ্গ : মহিলা	LQX0174714 ফটো উপলব্ধ	546 নাম : নিতুল দৈমাৰী পিতাৰ নাম: বিবিছন দৈমাৰী ঘৰ নং : ৩০ বয়স : 32 লিঙ্গ : পুৰুষ	LQX0065458 ফটো উপলব্ধ
547 নাম : নেৰছন দৈমাৰী পিতাৰ নাম: বিবিছন দৈমাৰী ঘৰ নং : ৩০ বয়স : 30 লিঙ্গ : পুৰুষ	LQX0065607 ফটো উপলব্ধ	548 নাম : নিপন দৈমাৰী পিতাৰ নাম: বিবিছন দৈমাৰী ঘৰ নং : ৩০ বয়স : 28 লিঙ্গ : পুৰুষ	LQX0065748 ফটো উপলব্ধ	549 নাম : নেহা দৈমাৰি স্বামীৰ নাম: নেৰসোন দৈমাৰি ঘৰ নং : ৩০ বয়স : 26 লিঙ্গ : মহিলা	PVJ0079517 ফটো উপলব্ধ



550 নাম : প্ৰিটিনা দৈমাৰী পিতাৰ নাম: প্ৰনয় দৈমাৰী ঘৰ নং : 30 বয়স : 22 লিঙ্গ : মহিলা	LQX1132406 ফটো উপলব্ধ	551 নাম : কুঞ্জলী দৈমাৰী স্বামীৰ নাম: নিতুল দৈমাৰী ঘৰ নং : 30 বয়স : 22 লিঙ্গ : মহিলা	PVJ0079525 ফটো উপলব্ধ	552 নাম : মিনতিনা দৈমাৰী পিতাৰ নাম: বিবিচন দৈমাৰী ঘৰ নং : 30 বয়স : 20 লিঙ্গ : মহিলা	PVJ0085670 ফটো উপলব্ধ
553 নাম : টিনকাল দৈমাৰী পিতাৰ নাম: প্ৰনয় দৈমাৰী ঘৰ নং : 30 বয়স : 19 লিঙ্গ : পুৰুষ	PVJ0079392 ফটো উপলব্ধ	554 নাম : খালাচন দৈমাৰী পিতাৰ নাম: উদায় দৈমাৰী ঘৰ নং : 32 বয়স : 65 লিঙ্গ : পুৰুষ	LQX1237270 ফটো উপলব্ধ	E 555 নাম : চাওখালী দৈমাৰী স্বামীৰ নাম: খালাচন দৈমাৰী ঘৰ নং : 32 বয়স : 60 লিঙ্গ : মহিলা	LQX1237281 ফটো উপলব্ধ
556 নাম : বিনাইশ্ৰী দৈমাৰী স্বামীৰ নাম: খালাচন দৈমাৰী ঘৰ নং : 32 বয়স : 50 লিঙ্গ : মহিলা	LQX0208751 ফটো উপলব্ধ	557 নাম : মাইনাও দাঙ্গমাৰী স্বামীৰ নাম: বাৰবল দাঙ্গমাৰী ঘৰ নং : 32 বয়স : 25 লিঙ্গ : মহিলা	LQX1133651 ফটো উপলব্ধ	558 নাম : সন্তোষ দৈমাৰী পিতাৰ নাম: মহেন্দ্ৰ দৈমাৰী ঘৰ নং : 33 বয়স : 88 লিঙ্গ : পুৰুষ	LQX1237316 ফটো উপলব্ধ
559 নাম : মহেন্দ্ৰ দৈমাৰী পিতাৰ নাম: খৰলা দৈমাৰী ঘৰ নং : 33 বয়স : 65 লিঙ্গ : পুৰুষ	LQX1237292 ফটো উপলব্ধ	560 নাম : জোনালি দৈমাৰী স্বামীৰ নাম: সন্তোষ দৈমাৰী ঘৰ নং : 33 বয়স : 28 লিঙ্গ : মহিলা	LQX0207910 ফটো উপলব্ধ	561 নাম : নন্দ বসুমতাৰী পিতাৰ নাম: সুনেন বসুমতাৰী ঘৰ নং : 38 বয়স : 78 লিঙ্গ : পুৰুষ	LQX1237327 ফটো উপলব্ধ
562 নাম : মঙ্গলসিং বসুমতাৰী পিতাৰ নাম: নন্দ বসুমতাৰী ঘৰ নং : 38 বয়স : 57 লিঙ্গ : পুৰুষ	LQX1237349 ফটো উপলব্ধ	563 নাম : নহিম বসুমতাৰী পিতাৰ নাম: মংগলসিং বসুমতাৰী ঘৰ নং : 38 বয়স : 30 লিঙ্গ : পুৰুষ	LQX1625474 ফটো উপলব্ধ	564 নাম : হংলে বসুমতাৰী স্বামীৰ নাম: মঙ্গলসিং বসুমতাৰী ঘৰ নং : 35 বয়স : 48 লিঙ্গ : মহিলা	LQX1237350 ফটো উপলব্ধ
565 নাম : মীলিতা বসুমতাৰী পিতাৰ নাম: মঙ্গলসিং বসুমতাৰী ঘৰ নং : 35 বয়স : 25 লিঙ্গ : মহিলা	LQX0437368 ফটো উপলব্ধ	566 নাম : যোগেন দৈমাৰী পিতাৰ নাম: খৰলা দৈমাৰী ঘৰ নং : 36 বয়স : 65 লিঙ্গ : পুৰুষ	LQX1237361 ফটো উপলব্ধ	567 নাম : খৌলি দৈমাৰী স্বামীৰ নাম: যোগেন দৈমাৰী ঘৰ নং : 36 বয়স : 60 লিঙ্গ : মহিলা	LQX1237372 ফটো উপলব্ধ
568 নাম : অৰবিন্দ দৈমাৰী পিতাৰ নাম: যোগেন দৈমাৰী ঘৰ নং : 36 বয়স : 41 লিঙ্গ : পুৰুষ	LQX1237383 ফটো উপলব্ধ	569 নাম : ৰিপা দৈমাৰী পিতাৰ নাম: যোগেন দৈমাৰী ঘৰ নং : 36 বয়স : 39 লিঙ্গ : মহিলা	LQX1237394 ফটো উপলব্ধ	570 নাম : জোংদাউ দৈমাৰী পিতাৰ নাম: ৰসতম দৈমাৰী ঘৰ নং : 36 বয়স : 27 লিঙ্গ : পুৰুষ	PVJ0080804 ফটো উপলব্ধ
571 নাম : জুন দৈমাৰী স্বামীৰ নাম: জোংদাউ দৈমাৰী ঘৰ নং : 36 বয়স : 25 লিঙ্গ : মহিলা	PVJ0082024 ফটো উপলব্ধ	572 নাম : আশিস দৈমাৰী পিতাৰ নাম: অৰবিন্দ দৈমাৰী ঘৰ নং : 36 বয়স : 21 লিঙ্গ : পুৰুষ	LQX7701550 ফটো উপলব্ধ	573 নাম : কুলা দৈমাৰী পিতাৰ নাম: কান্তেশ্বৰ দৈমাৰী ঘৰ নং : 39 বয়স : 60 লিঙ্গ : পুৰুষ	LQX1237429 ফটো উপলব্ধ
574 নাম : দিপালী দৈমাৰী স্বামীৰ নাম: কুলা দৈমাৰী ঘৰ নং : 39 বয়স : 45 লিঙ্গ : মহিলা	LQX1237485 ফটো উপলব্ধ	575 নাম : প্ৰসেনজিত দৈমাৰী পিতাৰ নাম: ফুলা দৈমাৰী ঘৰ নং : 39 বয়স : 28 লিঙ্গ : পুৰুষ	LQX0217109 ফটো উপলব্ধ	576 নাম : গীতা দৈমাৰী স্বামীৰ নাম: সৌমখৌৰ দৈমাৰী ঘৰ নং : 39 বয়স : 25 লিঙ্গ : মহিলা	LQX0428128 ফটো উপলব্ধ
577 নাম : মানবেল দৈমাৰী পিতাৰ নাম: খালা দৈমাৰী ঘৰ নং : 38 বয়স : 66 লিঙ্গ : পুৰুষ	LQX1237496 ফটো উপলব্ধ	578 নাম : ৰশ্মি দৈমাৰী স্বামীৰ নাম: মানুবেল দৈমাৰী ঘৰ নং : 38 বয়স : 60 লিঙ্গ : মহিলা	LQX1237509 ফটো উপলব্ধ	579 নাম : ইচমেল দৈমাৰী পিতাৰ নাম: মানুবেল দৈমাৰী ঘৰ নং : 38 বয়স : 43 লিঙ্গ : পুৰুষ	LQX1237510 ফটো উপলব্ধ



580 নাম : সোনেশী দৈমাৰী স্বামীৰ নাম: ইচমাইল দৈমাৰী ঘৰ নং : ৩৮ বয়স : 41 লিঙ্গ : মহিলা	LQX0208074 ফটো উপলব্ধ	581 নাম : উশা দৈমাৰী পিতাৰ নাম: প্ৰমদ দৈমাৰী ঘৰ নং : ৩৮ বয়স : 22 লিঙ্গ : মহিলা	LQX0556100 ফটো উপলব্ধ	582 নাম : ৰোঞ্জয় বসুমতাৰী মাতৃৰ নাম: মিনু বসুমতাৰী ঘৰ নং : ৩৮ক বয়স : 30 লিঙ্গ : পুৰুষ	LQX0179101 ফটো উপলব্ধ
583 নাম : সত্য বতী খাখলাৰী স্বামীৰ নাম: মংলা খাখলাৰী ঘৰ নং : ৪০ বয়স : 56 লিঙ্গ : মহিলা	LQX1237576 ফটো উপলব্ধ	584 নাম : জ্যাফা খাখলাৰী পিতাৰ নাম: মংলা খাখলাৰী ঘৰ নং : ৪০ বয়স : 31 লিঙ্গ : মহিলা	LQX1625407 ফটো উপলব্ধ	585 নাম : মাইনাও খাখলাৰী পিতাৰ নাম: মংলা খাখলাৰী ঘৰ নং : 40 বয়স : 28 লিঙ্গ : মহিলা	PVJ0051904 ফটো উপলব্ধ
586 নাম : সানশী ব়ালা খাখলাৰী মাতৃৰ নাম: সতিয়ৱাতী খাখলাৰী ঘৰ নং : 40 বয়স : 22 লিঙ্গ : মহিলা	LQX7702509 ফটো উপলব্ধ	587 নাম : দানিয়েল দৈমাৰী পিতাৰ নাম: বাৰুখা দৈমাৰী ঘৰ নং : ৪২ বয়স : 78 লিঙ্গ : পুৰুষ	LQX1237587 ফটো উপলব্ধ	588 নাম : জয়শী দৈমাৰি স্বামীৰ নাম: অস্মীনাথ দৈমাৰি ঘৰ নং : 41 বয়স : 33 লিঙ্গ : মহিলা	PVJ0083030 ফটো উপলব্ধ
589 নাম : এলজ. দৈমাৰী পিতাৰ নাম: দানিয়েল দৈমাৰী ঘৰ নং : ৪২ বয়স : 30 লিঙ্গ : পুৰুষ	LQX0222596 ফটো উপলব্ধ	590 নাম : কৃপা দৈমাৰী স্বামীৰ নাম: ইলুজ দৈমাৰী ঘৰ নং : 41 বয়স : 29 লিঙ্গ : মহিলা	LQX7701535 ফটো উপলব্ধ	591 নাম : কুমুদ দৈমাৰী পিতাৰ নাম: অণ্ডলা দৈমাৰী ঘৰ নং : ৪২ বয়স : 62 লিঙ্গ : পুৰুষ	LQX1237612 ফটো উপলব্ধ
592 নাম : প্ৰতিমা দৈমাৰী স্বামীৰ নাম: কুমুদ দৈমাৰী ঘৰ নং : ৪২ বয়স : 61 লিঙ্গ : মহিলা	LQX1237623 ফটো উপলব্ধ	593 নাম : সন্মিলা দৈমাৰী পিতাৰ নাম: মানুবেল দৈমাৰী ঘৰ নং : ৪২ বয়স : 40 লিঙ্গ : মহিলা	LQX1237601 ফটো উপলব্ধ	594 নাম : মনোজ দৈমাৰী পিতাৰ নাম: কুমুঠ দৈমাৰী ঘৰ নং : ৪২ বয়স : 36 লিঙ্গ : পুৰুষ	LQX1625281 ফটো উপলব্ধ
595 নাম : জোসনা দৈমাৰী পিতাৰ নাম: কুমুদ দৈমাৰী ঘৰ নং : ৪২ বয়স : 31 লিঙ্গ : মহিলা	LQX0223669 ফটো উপলব্ধ	596 নাম : মৃদলা দৈমাৰি স্বামীৰ নাম: মনজ দৈমাৰি ঘৰ নং : ৪২ বয়স : 31 লিঙ্গ : মহিলা	PVJ0082032 ফটো উপলব্ধ	597 নাম : অস্মিনাট দৈমাৰী পিতাৰ নাম: তিমথি দৈমাৰী ঘৰ নং : 42ক বয়স : 41 লিঙ্গ : মহিলা	LQX6837996 ফটো উপলব্ধ
598 নাম : দাবাৰাম বসুমতাৰী পিতাৰ নাম: কাৰীৰাম বসুমতাৰী ঘৰ নং : ৪৫ বয়স : 70 লিঙ্গ : পুৰুষ	LQX1237634 ফটো উপলব্ধ	599 নাম : লটাৰী বসুমতাৰী স্বামীৰ নাম: দাবাৰাম বসুমতাৰী ঘৰ নং : ৪৫ বয়স : 68 লিঙ্গ : মহিলা	LQX1237645 ফটো উপলব্ধ	600 নাম : অনিমা বসুমতাৰি পিতাৰ নাম: দাবাৰাম বসুমতাৰি ঘৰ নং : ৪৫ বয়স : 31 লিঙ্গ : মহিলা	PVJ0081968 ফটো উপলব্ধ
601 নাম : সনদন বসুমতাৰি পিতাৰ নাম: দাবাৰাম বসুমতাৰি ঘৰ নং : ৪৫ বয়স : 28 লিঙ্গ : পুৰুষ	PVJ0080747 ফটো উপলব্ধ	602 নাম : দেৰহাছাৰ দৈমাৰী পিতাৰ নাম: বেৰলা দৈমাৰী ঘৰ নং : ৪৫ বয়স : 27 লিঙ্গ : পুৰুষ	LQX0177550 ফটো উপলব্ধ	603 নাম : বেৰলা দৈমাৰী পিতাৰ নাম: খালা দৈমাৰী ঘৰ নং : ৪৬ বয়স : 57 লিঙ্গ : পুৰুষ	LQX1237678 ফটো উপলব্ধ
604 নাম : খোলা দৈমাৰী পিতাৰ নাম: খালা দৈমাৰী ঘৰ নং : ৪৬ বয়স : 55 লিঙ্গ : পুৰুষ	LQX1237690 ফটো উপলব্ধ	605 নাম : মুন দৈমাৰী স্বামীৰ নাম: খোলা দৈমাৰী ঘৰ নং : ৪৬ বয়স : 51 লিঙ্গ : মহিলা	LQX1237703 ফটো উপলব্ধ	606 নাম : বীনশী দৈমাৰি পিতাৰ নাম: বেৰালা দৈমাৰি ঘৰ নং : 46 বয়স : 51 লিঙ্গ : মহিলা	PVJ0052308 ফটো উপলব্ধ
607 নাম : সৌমখৌৰ দৈমাৰী পিতাৰ নাম: খোলা দৈমাৰী ঘৰ নং : ৪৬ বয়স : 27 লিঙ্গ : পুৰুষ	LQX0207993 ফটো উপলব্ধ	608 নাম : ফবেন্দ্ৰ দৈমাৰী পিতাৰ নাম: বেলা দৈমাৰী ঘৰ নং : 46 বয়স : 22 লিঙ্গ : পুৰুষ	LQX7658784 ফটো উপলব্ধ	609 নাম : পুৰোহিত দৈমাৰী পিতাৰ নাম: কুলা দৈমাৰী ঘৰ নং : 47 বয়স : 21 লিঙ্গ : পুৰুষ	LQX7684434 ফটো উপলব্ধ



610 নাম : চুনাৰি গয়াৰী স্বামীৰ নাম: দাৰা সিং বসুমতাৰী ঘৰ নং : 8৮ বয়স : 68 লিঙ্গ : মহিলা	LQX1237838 ফটো উপলব্ধ	611 নাম : অনীলা গয়াৰী স্বামীৰ নাম: থেপৱা গোয়াৰী ঘৰ নং : 8৮ বয়স : 55 লিঙ্গ : মহিলা	LQX0086637 ফটো উপলব্ধ	612 নাম : লাক্ষ্মীখৈব নাৰ্জাৰী পিতাৰ নাম: টোঠা নাৰ্জাৰী ঘৰ নং : 8৮ বয়স : 55 লিঙ্গ : পুৰুষ	LQX1625269 ফটো উপলব্ধ
613 নাম : বিনু বসুমতাৰি স্বামীৰ নাম: জিতেন বসুমতাৰি ঘৰ নং : 8৮ বয়স : 48 লিঙ্গ : মহিলা	PVJ0082263 ফটো উপলব্ধ	614 নাম : গাইলুং নাৰ্জাৰী স্বামীৰ নাম: লাইখৈপ নাৰ্জাৰী ঘৰ নং : 8৮ বয়স : 42 লিঙ্গ : মহিলা	LQX1625316 ফটো উপলব্ধ	615 নাম : গবিন্দ' বৰ' পিতাৰ নাম: মহেশ্বৰ বৰ' ঘৰ নং : 48 গ বয়স : 40 লিঙ্গ : পুৰুষ	PVJ0079509 ফটো উপলব্ধ
616 নাম : অনজিমা দৈমাৰি স্বামীৰ নাম: বিজয় গয়াৰি ঘৰ নং : 8৮ বয়স : 35 লিঙ্গ : মহিলা	PVJ0081950 ফটো উপলব্ধ	617 নাম : মিজিং গয়াৰী মাতৃৰ নাম: চুনাৰী গয়াৰী ঘৰ নং : 8৮ বয়স : 34 লিঙ্গ : পুৰুষ	LQX0174284 ফটো উপলব্ধ	618 নাম : বিজয় গয়াৰি মাতৃৰ নাম: সনাৰি গয়াৰি ঘৰ নং : 48 বয়স : 33 লিঙ্গ : পুৰুষ	PVJ0145029 ফটো উপলব্ধ
619 নাম : ৰণজীমা বৰ' স্বামীৰ নাম: গবিন্দ বৰ' ঘৰ নং : 48 গ বয়স : 29 লিঙ্গ : মহিলা	PVJ0079483 ফটো উপলব্ধ	620 নাম : অংশুমী গয়াৰী স্বামীৰ নাম: মিজিং গয়াৰী ঘৰ নং : 8৮ বয়স : 28 লিঙ্গ : মহিলা	LQX0174904 ফটো উপলব্ধ	621 নাম : জুনমোনী বসুমতাৰী অন্যান্য: ৰোনজয় বসুমতাৰী ঘৰ নং : 8৮ বয়স : 25 লিঙ্গ : মহিলা	LQX0424127 ফটো উপলব্ধ
622 নাম : মিজি দৈমাৰি পিতাৰ নাম: খীলা দৈমাৰি ঘৰ নং : 48 বয়স : 22 লিঙ্গ : পুৰুষ	PVJ0143503 ফটো উপলব্ধ	623 নাম : সোমখোৰ নাৰ্জাৰী পিতাৰ নাম: লাইখৈব নাৰ্জাৰি ঘৰ নং : 48 বয়স : 21 লিঙ্গ : পুৰুষ	PVJ0080846 ফটো উপলব্ধ	624 নাম : দেৱহাসাত দৈমাৰি পিতাৰ নাম: খীলা দৈমাৰি ঘৰ নং : 48 বয়স : 20 লিঙ্গ : পুৰুষ	PVJ0143511 ফটো উপলব্ধ
625 নাম : কান্দৰা বসুমতাৰী পিতাৰ নাম: বুঢ়োব মচাহাৰী ঘৰ নং : 48 এ বয়স : 37 লিঙ্গ : পুৰুষ	LQX0515387 ফটো উপলব্ধ	626 নাম : চুখৰসিং বসুমতাৰী মাতৃৰ নাম: নিবাসী বসুমতাৰী ঘৰ নং : 8৮ক বয়স : 29 লিঙ্গ : পুৰুষ	LQX0178384 ফটো উপলব্ধ	627 নাম : নিধা হায়নাৰি স্বামীৰ নাম: প্ৰানজিত সিং বৰ' ঘৰ নং : 48 খ বয়স : 39 লিঙ্গ : মহিলা	PVJ0143123 ফটো উপলব্ধ
628 নাম : ৰবীন্দ্ৰ বড়ো পিতাৰ নাম: গুনাৰাম বড়ো ঘৰ নং : 8৮খ বয়স : 80 লিঙ্গ : পুৰুষ	LQX1237883 ফটো উপলব্ধ	629 নাম : বিনাবালু বড়ো স্বামীৰ নাম: ৰবীন্দ্ৰ বড়ো ঘৰ নং : 8৮খ বয়স : 74 লিঙ্গ : মহিলা	LQX1237894 ফটো উপলব্ধ	630 নাম : নিবাসী বসুমতাৰী স্বামীৰ নাম: বাবুৰাম বসুমতাৰী ঘৰ নং : 8৮ক বয়স : 66 লিঙ্গ : মহিলা	LQX1237861 ফটো উপলব্ধ
631 নাম : গুনিৰাম দৈমাৰী পিতাৰ নাম: থানুৰাম দৈমাৰী ঘৰ নং : 8৮গ বয়স : 50 লিঙ্গ : পুৰুষ	LQX1237929 ফটো উপলব্ধ	632 নাম : হামৈ দৈমাৰী স্বামীৰ নাম: গুনিৰাম দৈমাৰী ঘৰ নং : 8৮গ বয়স : 44 লিঙ্গ : মহিলা	LQX1237930 ফটো উপলব্ধ	633 নাম : প্ৰাণজিৎ সিং বড়ো পিতাৰ নাম: ৰবীন্দ্ৰ চন্দ্ৰ বড়ো ঘৰ নং : 8৮খ বয়স : 41 লিঙ্গ : পুৰুষ	LQX1237907 ফটো উপলব্ধ
634 নাম : হেমাৰালু বড়ো পিতাৰ নাম: ৰবীন্দ্ৰ বড়ো ঘৰ নং : 8৮খ বয়স : 39 লিঙ্গ : মহিলা	LQX1237918 ফটো উপলব্ধ	635 নাম : দ্বিপালী বসুমতাৰী পিতাৰ নাম: বাবুৰাম বসুমতাৰী ঘৰ নং : 8৮ক বয়স : 38 লিঙ্গ : মহিলা	LQX1237872 ফটো উপলব্ধ	636 নাম : চুলেখা বড়ো পিতাৰ নাম: ৰবীন্দ্ৰ বড়ো ঘৰ নং : 8৮খ বয়স : 30 লিঙ্গ : মহিলা	LQX1238535 ফটো উপলব্ধ
637 নাম : ৱসমি বসুমতাৰি স্বামীৰ নাম: সুব্ৰুৱসি বসুমতাৰি ঘৰ নং : 51 বয়স : 22 লিঙ্গ : মহিলা	PVJ0145144 ফটো উপলব্ধ	638 নাম : নিলিমা দৈমাৰী স্বামীৰ নাম: জাবৰ দৈমাৰী ঘৰ নং : ৫৪ বয়স : 74 লিঙ্গ : মহিলা	LQX1237941 ফটো উপলব্ধ	639 নাম : জুয়েল দৈমাৰী পিতাৰ নাম: জাবৰ দৈমাৰী ঘৰ নং : ৫৪ বয়স : 50 লিঙ্গ : পুৰুষ	LQX1237952 ফটো উপলব্ধ



640 নাম : মেস্বাৰেল দৈমাৰী পিতাৰ নাম: জাবৰ দৈমাৰী ঘৰ নং : ৫৪ বয়স : 40 লিঙ্গ : পুৰুষ	LQX1237974 ফটো উপলব্ধ	641 নাম : সয়াশ্ৰী দৈমাৰী স্বামীৰ নাম: মেকচৱেল দৈমাৰী ঘৰ নং : ৫৪ বয়স : 32 লিঙ্গ : মহিলা	LQX0091926 ফটো উপলব্ধ	642 নাম : এউব দৈমাৰী পিতাৰ নাম: ৰমেশ দৈমাৰী ঘৰ নং : ৫৪ বয়স : 27 লিঙ্গ : পুৰুষ	LQX0236935 ফটো উপলব্ধ
643 নাম : কাদমী দৈমাৰী পিতাৰ নাম: ৰমেশ দৈমাৰী ঘৰ নং : ৫৪ বয়স : 24 লিঙ্গ : মহিলা	LQX1154061 ফটো উপলব্ধ	644 নাম : ৰমেশ দৈমাৰী পিতাৰ নাম: গোপা দৈমাৰী ঘৰ নং : ৫৪ক বয়স : 58 লিঙ্গ : পুৰুষ	LQX1237985 ফটো উপলব্ধ	645 নাম : পূৰ্ণি দৈমাৰী স্বামীৰ নাম: ৰমেশ দৈমাৰী ঘৰ নং : ৫৪ক বয়স : 56 লিঙ্গ : মহিলা	LQX1237996 ফটো উপলব্ধ
646 নাম : জীনা বসুমতাৰী পিতাৰ নাম: জুনাচ বসুমতাৰী ঘৰ নং : ৫৫ বয়স : 46 লিঙ্গ : মহিলা	LQX1238035 ফটো উপলব্ধ	647 নাম : বিকাশ বসুমতাৰী পিতাৰ নাম: জুনাশ বসুমতাৰী ঘৰ নং : ৫৫ বয়স : 36 লিঙ্গ : পুৰুষ	LQX1238524 ফটো উপলব্ধ	648 নাম : ৰিণকা বসুমতাৰী স্বামীৰ নাম: মিজুৰাম বসুমতাৰী ঘৰ নং : ৫৫ক বয়স : 63 লিঙ্গ : মহিলা	CFN2108374 ফটো উপলব্ধ
649 নাম : মিনতী দৈমাৰী পিতাৰ নাম: অঞ্জলা দৈমাৰী ঘৰ নং : ৫৬ বয়স : 56 লিঙ্গ : মহিলা	LQX1238057 ফটো উপলব্ধ	650 নাম : বিমল দৈমাৰী পিতাৰ নাম: অঞ্জলা দৈমাৰী ঘৰ নং : ৫৬ বয়স : 54 লিঙ্গ : পুৰুষ	LQX1238068 ফটো উপলব্ধ	651 নাম : বিনতা দৈমাৰী পিতাৰ নাম: অঞ্জলা দৈমাৰী ঘৰ নং : ৫৬ বয়স : 48 লিঙ্গ : মহিলা	LQX1238079 ফটো উপলব্ধ
652 নাম : একচন দৈমাৰী পিতাৰ নাম: হেমন্ত দৈমাৰী ঘৰ নং : ৫৬ বয়স : 40 লিঙ্গ : পুৰুষ	LQX1238080 ফটো উপলব্ধ	653 নাম : অনচলী দৈমাৰী পিতাৰ নাম: জ্যোতিশ দৈমাৰী ঘৰ নং : ৫৬ বয়স : 38 লিঙ্গ : মহিলা	LQX1238091 ফটো উপলব্ধ	654 নাম : বিৰঞ্জিত দৈমাৰী পিতাৰ নাম: বিমল দৈমাৰী ঘৰ নং : ৫৬ বয়স : 37 লিঙ্গ : পুৰুষ	LQX1625361 ফটো উপলব্ধ
655 নাম : ৰঞ্জীমা দাস্ৰীমাৰী স্বামীৰ নাম: অ্যাকশন দাস্ৰীমাৰী ঘৰ নং : 56 বয়স : 33 লিঙ্গ : মহিলা	LQX1153345 ফটো উপলব্ধ	656 নাম : হিনা দাস্ৰীমাৰ স্বামীৰ নাম: বিৰেনজিত দৈমাৰী ঘৰ নং : ৫৬ বয়স : 32 লিঙ্গ : মহিলা	LQX1625372 ফটো উপলব্ধ	657 নাম : মোহন দৈমাৰী পিতাৰ নাম: অঞ্জলা দৈমাৰী ঘৰ নং : ৫৭ বয়স : 64 লিঙ্গ : পুৰুষ	LQX1238104 ফটো উপলব্ধ
658 নাম : বিৰবল দৈমাৰী পিতাৰ নাম: বুদ্ধা দৈমাৰী ঘৰ নং : ৫৭ বয়স : 27 লিঙ্গ : পুৰুষ	LQX0239475 ফটো উপলব্ধ	659 নাম : বদা দৈমাৰী পিতাৰ নাম: জুনা দৈমাৰী ঘৰ নং : ৫৭ক বয়স : 68 লিঙ্গ : পুৰুষ	LQX1238115 ফটো উপলব্ধ	660 নাম : জীৰনী দৈমাৰী স্বামীৰ নাম: বদা দৈমাৰী ঘৰ নং : ৫৭ক বয়স : 58 লিঙ্গ : মহিলা	LQX1238126 ফটো উপলব্ধ
661 নাম : সুনিতা তপ্প' স্বামীৰ নাম: জাকসায় খেৰুৱাৰ ঘৰ নং : 68 বয়স : 31 লিঙ্গ : মহিলা	PVJ0144584 ফটো উপলব্ধ	662 নাম : জৌংসাৰ বড়ো পিতাৰ নাম: উপেন বড়ো ঘৰ নং : ৬৯ বয়স : 25 লিঙ্গ : পুৰুষ	LQX0573204 ফটো উপলব্ধ	663 নাম : ৰেবিকা দৈমাৰী স্বামীৰ নাম: বেলা দৈমাৰী ঘৰ নং : ৮৬ বয়স : 31 লিঙ্গ : মহিলা	LQX0485391 ফটো উপলব্ধ
664 নাম : অৰুন বসুমতাৰী পিতাৰ নাম: সুবৈন বসুমতাৰী ঘৰ নং : ২১৩ বয়স : 43 লিঙ্গ : পুৰুষ	LQX0514869 ফটো উপলব্ধ	665 নাম : দেৰহাছাৰ মোছাহাৰী পিতাৰ নাম: মংগল মোছাহাৰী ঘৰ নং : ২৬৯ বয়স : 25 লিঙ্গ : পুৰুষ	LQX0496927 ফটো উপলব্ধ		



666 1 PVJ0148320
নাম : লাসিত দৈমাৰি
পিতাৰ নাম : থিফা দৈমাৰি
ঘৰ নং : 2
বয়স : 19 লিঙ্গ : পুৰুষ
ফটো উপলব্ধ

667 2 PVJ0079319
নাম : জংথিমা মোছাহাৰী
পিতাৰ নাম : মঙ্গল মোছাহাৰী
ঘৰ নং : 26
বয়স : 21 লিঙ্গ : মহিলা
ফটো উপলব্ধ

668 2 LQX1238422
নাম : জুনালি মোছাহাৰী
স্বামীৰ নাম : সোম্বাৰু মোছাহাৰী
ঘৰ নং : 27
বয়স : 32 লিঙ্গ : মহিলা
ফটো উপলব্ধ

669 1 LQX0176776
নাম : দেতচাং হাইনাৰি
পিতাৰ নাম : অশোক হাইনাৰি
ঘৰ নং : 18
বয়স : 31 লিঙ্গ : পুৰুষ
ফটো উপলব্ধ

670 1 LQX1235934
নাম : বঞ্জিত দৈমাৰী
পিতাৰ নাম : সৌমথা দৈমাৰী
ঘৰ নং : 2 ক
বয়স : 45 লিঙ্গ : পুৰুষ
ফটো উপলব্ধ

671 1 LQX0182139
নাম : ললিতা দৈমাৰী
স্বামীৰ নাম : বঞ্জিত দৈমাৰী
ঘৰ নং : 2 ক
বয়স : 38 লিঙ্গ : মহিলা
ফটো উপলব্ধ

672 2 PVJ0152090
নাম : সমায়না বৰ'
স্বামীৰ নাম : ক্লিন্টন দৈমাৰি
ঘৰ নং : 9
বয়স : 18 লিঙ্গ : মহিলা
ফটো উপলব্ধ

673 1 PVJ0152074
নাম : মনজিল দৈমাৰি
পিতাৰ নাম : রনজিত দৈমাৰি
ঘৰ নং : 2A
বয়স : 18 লিঙ্গ : পুৰুষ
ফটো উপলব্ধ

674 1 LQX6735462
নাম : বামলাল গোৱালু
পিতাৰ নাম : কৰ্মকুমাৰী কৰ্মকাৰ
ঘৰ নং : 1 ক
বয়স : 48 লিঙ্গ : পুৰুষ
ফটো উপলব্ধ

675 2 LQX1238239
নাম : বিৰছা দৈমাৰী
পিতাৰ নাম : অনিল দৈমাৰী
ঘৰ নং : 9
বয়স : 30 লিঙ্গ : পুৰুষ
ফটো উপলব্ধ

676 1 LQX0182006
নাম : ৰিতা বসুমতাৰি
স্বামীৰ নাম : বিনাম বসুমতাৰি
ঘৰ নং : 19 ক
বয়স : 39 লিঙ্গ : মহিলা
ফটো উপলব্ধ

677 1 LQX1254348
নাম : বিনাম বসুমতাৰী
পিতাৰ নাম : সুৰেন বসুমতাৰী
ঘৰ নং : 19 ক
বয়স : 50 লিঙ্গ : পুৰুষ
ফটো উপলব্ধ

678 1 LQX1539419
নাম : মংগী গড়
স্বামীৰ নাম : সুন্দৰ গড়
ঘৰ নং : 9
বয়স : 43 লিঙ্গ : মহিলা
ফটো উপলব্ধ

679 1 LQX0184333
নাম : সদমশ্ৰী গয়াৰী
স্বামীৰ নাম : ৰচিব গয়াৰী
ঘৰ নং : 20
বয়স : 27 লিঙ্গ : মহিলা
ফটো উপলব্ধ

680 1 HCK1422088
নাম : ৰচিব গয়াৰী
পিতাৰ নাম : গোলাব গয়াৰী
ঘৰ নং : 20
বয়স : 39 লিঙ্গ : পুৰুষ
ফটো উপলব্ধ

681 2 PVJ0052498
নাম : বেলাত্ৰী খাখলাৰি
স্বামীৰ নাম : লুক্রম খাখলাৰি
ঘৰ নং : 17
বয়স : 66 লিঙ্গ : মহিলা
ফটো উপলব্ধ

682 2 PVJ0152348
নাম : ক্লিন্টন দৈমাৰি
পিতাৰ নাম : প্ৰমদ দৈমাৰি
ঘৰ নং : 9
বয়স : 18 লিঙ্গ : পুৰুষ
ফটো উপলব্ধ

683 2 PVJ0153361
নাম : ৰোদৌম গয়াৰি
পিতাৰ নাম : লেনদায় গয়াৰি
ঘৰ নং : 23
বয়স : 20 লিঙ্গ : পুৰুষ
ফটো উপলব্ধ

684 2 PVJ0153411
নাম : সামাৰি দৈমাৰি
পিতাৰ নাম : ইসমাঈল দৈমাৰি
ঘৰ নং : 38
বয়স : 18 লিঙ্গ : মহিলা
ফটো উপলব্ধ

685 1 PVJ0153445
নাম : জেম্স হেমব্ৰম
পিতাৰ নাম : কৰনেল হেমব্ৰম
ঘৰ নং : 39
বয়স : 19 লিঙ্গ : পুৰুষ
ফটো উপলব্ধ

686 1 PVJ0153452
নাম : প্ৰমিলা হেমব্ৰম
স্বামীৰ নাম : মনিৰাম গৰ
ঘৰ নং : 16
বয়স : 21 লিঙ্গ : মহিলা
ফটো উপলব্ধ

687 1 PVJ0153593
নাম : পুতলি গৰ
পিতাৰ নাম : সহান গৰ
ঘৰ নং : 16
বয়স : 18 লিঙ্গ : মহিলা
ফটো উপলব্ধ

688 1 PVJ0153841
নাম : বুলবুলি গৰ
মাতৃৰ নাম : পাৰ্ৱতি গৰ
ঘৰ নং : 16
বয়স : 19 লিঙ্গ : মহিলা
ফটো উপলব্ধ

689 1 PVJ0154229
নাম : ৰত্ন গৰ
মাতৃৰ নাম : ফুলখুমাৰি গৰ
ঘৰ নং : 16
বয়স : 22 লিঙ্গ : পুৰুষ
ফটো উপলব্ধ

690 1 PVJ0155309
নাম : মনিকা হায়নাৰি
স্বামীৰ নাম : দেতসা হায়নাৰি
ঘৰ নং : 18
বয়স : 27 লিঙ্গ : মহিলা
ফটো উপলব্ধ

691 2 PVJ0155366
নাম : সগত খেৰুৱাৰ
পিতাৰ নাম : সগ্নদাৰি খেৰুৱাৰ
ঘৰ নং : 19
বয়স : 18 লিঙ্গ : পুৰুষ
ফটো উপলব্ধ

692 1 PVJ0155424
নাম : মাতিয়াস হেমব্ৰম
পিতাৰ নাম : কাৰলুস হেমব্ৰম
ঘৰ নং : 35
বয়স : 21 লিঙ্গ : পুৰুষ
ফটো উপলব্ধ

693 2 PVJ0155481
নাম : বগত খেৰুৱাৰ
পিতাৰ নাম : সগ্নদাৰি খেৰুৱাৰ
ঘৰ নং : 19
বয়স : 20 লিঙ্গ : পুৰুষ
ফটো উপলব্ধ

694 2 PVJ0155937
নাম : লেফা নাৰজাৰি
পিতাৰ নাম : লায়কৰ নাৰজাৰি
ঘৰ নং : 48
বয়স : 18 লিঙ্গ : পুৰুষ
ফটো উপলব্ধ

695 1 PVJ0156679
নাম : সানসুমৈ বসুমতাৰি
পিতাৰ নাম : বাবু বসুমতাৰি
ঘৰ নং : 66
বয়স : 18 লিঙ্গ : মহিলা
ফটো উপলব্ধ



696	2	PVJ0156695	ফটো উপলব্ধ	697	1	PVJ0157339	ফটো উপলব্ধ	698	1	PVJ0157438	ফটো উপলব্ধ
নাম : দিসা বসুমতাৰী পিতাৰ নাম : খেৰথ বসুমতাৰী ঘৰ নং : 20 ক বয়স : 18 লিঙ্গ : মহিলা				নাম : তিনা বসুমতাৰী স্বামীৰ নাম : নোসিৰাম বসুমতাৰী ঘৰ নং : 108 বয়স : 20 লিঙ্গ : মহিলা				নাম : ফুকলু কৰমাকাৰ পিতাৰ নাম : সুকুৰাম কৰমাকাৰ ঘৰ নং : 7 বয়স : 23 লিঙ্গ : পুৰুষ			
699	1	PVJ0158709	ফটো উপলব্ধ	700	1	PVJ0158741	ফটো উপলব্ধ	701	1	PVJ0160390	ফটো উপলব্ধ
নাম : সুকুৰমনি মুনদা স্বামীৰ নাম : ৰমেশ মুনদা ঘৰ নং : 9 ক বয়স : 40 লিঙ্গ : মহিলা				নাম : ৰিনতু গুৰু পিতাৰ নাম : সুখন গুৰু ঘৰ নং : 8 ম বয়স : 37 লিঙ্গ : পুৰুষ				নাম : সুনিৰাম বসুমতাৰী পিতাৰ নাম : গুৰুগাধ বসুমতাৰী ঘৰ নং : 23 বয়স : 20 লিঙ্গ : পুৰুষ			
702	2	LQX1253425	ফটো উপলব্ধ	703	2	LQX0551440	ফটো উপলব্ধ	704	2	PVJ0168195	ফটো উপলব্ধ
নাম : খাইলং বসুমতাৰী স্বামীৰ নাম : বাবু বসুমতাৰী ঘৰ নং : 66 ক বয়স : 44 লিঙ্গ : মহিলা				নাম : গেৰেমাচা বসুমতাৰী পিতাৰ নাম : বাবু বসুমতাৰী ঘৰ নং : 66 ক বয়স : 23 লিঙ্গ : পুৰুষ				নাম : ৰাজিব বসুমতাৰী পিতাৰ নাম : মংলাসি বসুমতাৰী ঘৰ নং : 34 বয়স : 19 লিঙ্গ : পুৰুষ			
705	2	PVJ0168575	ফটো উপলব্ধ	706	2	PVJ0168674	ফটো উপলব্ধ	707	1	PVJ0169276	ফটো উপলব্ধ
নাম : মিখা নাৰজাৰি পিতাৰ নাম : মদা নাৰজাৰি ঘৰ নং : 9 ঘ বয়স : 24 লিঙ্গ : মহিলা				নাম : অৱসনা বসুমতাৰী পিতাৰ নাম : মংলাসি বসুমতাৰী ঘৰ নং : 34 বয়স : 23 লিঙ্গ : মহিলা				নাম : সৱন মুৰ্মু পিতাৰ নাম : বাজেল মুৰ্মু ঘৰ নং : 38 বয়স : 18 লিঙ্গ : পুৰুষ			
708	1	PVJ0169516	ফটো উপলব্ধ	709	1	PVJ0172759	ফটো উপলব্ধ	710	1	PVJ0172791	ফটো উপলব্ধ
নাম : সংগিনা দৈমাৰি পিতাৰ নাম : সীৰিয়ন দৈমাৰি ঘৰ নং : 19 খ বয়স : 18 লিঙ্গ : মহিলা				নাম : বিকেশ গুৰু পিতাৰ নাম : সুনন্দৰ গুৰু ঘৰ নং : 9 ক বয়স : 21 লিঙ্গ : পুৰুষ				নাম : সৱাস্বতী কুৰমাকাৰ স্বামীৰ নাম : সকাতি গুৰু ঘৰ নং : 45 ক বয়স : 26 লিঙ্গ : মহিলা			
711	2	PVJ0177006	ফটো উপলব্ধ	712	1	PVJ0178392	ফটো উপলব্ধ	713	2	LQX0515536	ফটো উপলব্ধ
নাম : ইস্তাৰ নাৰজাৰি পিতাৰ নাম : মদা নাৰজাৰি ঘৰ নং : 9 ক বয়স : 19 লিঙ্গ : মহিলা				নাম : দিনেন দৈমাৰি পিতাৰ নাম : ফিলিব দৈমাৰি ঘৰ নং : 25 বয়স : 18 লিঙ্গ : পুৰুষ				নাম : অৰুনা বসুমতাৰী স্বামীৰ নাম : অৰুন বসুমতাৰী ঘৰ নং : 16 বয়স : 37 লিঙ্গ : মহিলা			
714	1	PVJ0182857	ফটো উপলব্ধ	715	2	PVJ0184994	ফটো উপলব্ধ	716	2	PVJ0185132	ফটো উপলব্ধ
নাম : আমিসা দৈমাৰি পিতাৰ নাম : বিপিন দৈমাৰি ঘৰ নং : 34 বয়স : 18 লিঙ্গ : মহিলা				নাম : সনিমা খাখলি পিতাৰ নাম : বিসৱাম খাখলি ঘৰ নং : 17 বয়স : 19 লিঙ্গ : মহিলা				নাম : মুনজু গয়াৰি স্বামীৰ নাম : ৰুজুৰ গয়াৰি ঘৰ নং : 25 বয়স : 19 লিঙ্গ : মহিলা			
717	1	LQX0350124	ফটো উপলব্ধ	718	2	PVJ0186833	ফটো উপলব্ধ	719	2	PVJ0188300	ফটো উপলব্ধ
নাম : সোংবাৰী বসুমতাৰী স্বামীৰ নাম : ৰণজিত বসুমতাৰী ঘৰ নং : 62 বয়স : 33 লিঙ্গ : মহিলা				নাম : নাসনি খাখলি পিতাৰ নাম : গৌলিনদা খাখলি ঘৰ নং : 17 বয়স : 18 লিঙ্গ : মহিলা				নাম : সোৱাসি দৈমাৰি পিতাৰ নাম : ৰমেশ দৈমাৰি ঘৰ নং : 54 ক বয়স : 19 লিঙ্গ : মহিলা			
720	2	LQX1235898	ফটো উপলব্ধ								
নাম : জেৰিতা দৈমাৰী স্বামীৰ নাম : জুয়েল দৈমাৰী ঘৰ নং : 54 বয়স : 38 লিঙ্গ : মহিলা											



721	1	HCK1547371	ফটো উপলব্ধ	নাম : মিৰ চৰেন স্বামীৰ নাম : হপনা হেমব্রম ঘৰ নং : 131 বয়স : 63 লিঙ্গ : মহিলা
722	1	LQX117737	ফটো উপলব্ধ	নাম : মনি মুৰ্মু স্বামীৰ নাম : মঙ্গল কিষ্কু ঘৰ নং : 131 বয়স : 45 লিঙ্গ : মহিলা
723	1	HCK1547495	ফটো উপলব্ধ	নাম : ফুলমণী হেমব্রম স্বামীৰ নাম : চাতু বেচৰা ঘৰ নং : 95 বয়স : 29 লিঙ্গ : মহিলা
724	1	HCK1547611	ফটো উপলব্ধ	নাম : চুপল হেমব্রম পিতাৰ নাম : হোপন হেমব্রম ঘৰ নং : 131 বয়স : 41 লিঙ্গ : পুৰুষ
725	1	QZK0222794	ফটো উপলব্ধ	নাম : হোপনা হেমব্রম পিতাৰ নাম : সুপল হেমব্রম ঘৰ নং : 131 বয়স : 18 লিঙ্গ : পুৰুষ
726	1	LQX0349696	ফটো উপলব্ধ	নাম : গোপাল হেমব্রম পিতাৰ নাম : মন্ডল হেমব্রম ঘৰ নং : 82 ক বয়স : 55 লিঙ্গ : পুৰুষ
727	1	LQX0349761	ফটো উপলব্ধ	নাম : জবা টুডু স্বামীৰ নাম : গোপাল হেমব্রম ঘৰ নং : 82 ক বয়স : 54 লিঙ্গ : মহিলা
728	1	LQX1246282	ফটো উপলব্ধ	নাম : বণজিত বসুমতাৰী পিতাৰ নাম : সাৰা বসুমতাৰী ঘৰ নং : 62 বয়স : 33 লিঙ্গ : পুৰুষ
729	1	HJL0380436	ফটো উপলব্ধ	নাম : বমনি গোৱালা স্বামীৰ নাম : পবন গোৱালা ঘৰ নং : 2 বয়স : 39 লিঙ্গ : মহিলা
730	2	PVJ0199091	ফটো উপলব্ধ	নাম : সাবান দৈমাৰী পিতাৰ নাম : বেলা দৈমাৰী ঘৰ নং : 86 বয়স : 18 লিঙ্গ : পুৰুষ
731	2	PVJ0199059	ফটো উপলব্ধ	নাম : প্ৰতিমা খাখলাৰী পিতাৰ নাম : সিঙ্গাখাই খাখলাৰী ঘৰ নং : 18 বয়স : 18 লিঙ্গ : মহিলা
732	2	CFN2108385	ফটো উপলব্ধ	নাম : সঞ্জিত বসুমতাৰী পিতাৰ নাম : মিৰ্জুৰাম বসুমতাৰী ঘৰ নং : 48 বয়স : 38 লিঙ্গ : পুৰুষ
733	2	CFN0587022	ফটো উপলব্ধ	নাম : সবিতা বসুমতাৰী স্বামীৰ নাম : সঞ্জিত বসুমতাৰী ঘৰ নং : 66 বয়স : 25 লিঙ্গ : মহিলা
734	2	PVJ0201988	ফটো উপলব্ধ	নাম : গীতা দৈমাৰী স্বামীৰ নাম : সমথোৰ দৈমাৰী ঘৰ নং : 37 বয়স : 26 লিঙ্গ : মহিলা

ভোটাৰৰ সাৰাংশ							
A) ভোটাৰৰ সংখ্যা							
	তালিকাৰ প্ৰকাৰ	তালিকাৰ চিনাক্তকৰণ	ভোটাৰৰ সংখ্যা				
			পুৰুষ	মহিলা	ওয় লিঙ্গ	মুঠ	
I	মূল তালিকা	মূল তালিকা	বিশেষ সংশোধন, 2026 চনৰ পূৰ্বৰ 2025 চনৰ মূল তালিকাৰ লগত থকা সংযোজন সমূহ একত্ৰিতকৰণ কৰা তালিকা।	319	346	0	665
II	যোগ তালিকা	পৰিপূৰক 1	বিশেষ সংক্ষিপ্ত সংশোধন, 2026	24	31	0	55
		পৰিপূৰক 2	অনবিচ্ছিন্ন সংশোধন 2026	6	8	0	14
			মুঠ	30	39	0	69
III	বিয়োজন তালিকা	পৰিপূৰক 1	বিশেষ সংক্ষিপ্ত সংশোধন, 2026	10	18	0	28
		পৰিপূৰক 2	অনবিচ্ছিন্ন সংশোধন 2026	0	0	0	0
			মুঠ	10	18	0	28
IV	লিংগ ক্ষেত্ৰত পৰিবৰ্তনৰ বাবে পাৰ্থক্য			0	0	0	0
এই সংশোধনৰ পিছত ভোটাৰ তালিকাত ভোটাৰৰ মুঠ সংখ্যা (I+II-III+IV)				339	367	0	706
B) শুধৰনীৰ সংখ্যা							
তালিকাৰ প্ৰকাৰ	তালিকাৰ চিনাক্তকৰণ			শুধৰনীৰ সংখ্যা			
পৰিপূৰক 1	বিশেষ সংক্ষিপ্ত সংশোধন, 2026			4			
পৰিপূৰক 2	অনবিচ্ছিন্ন সংশোধন 2026			0			
	মুঠ			4			

নিৰ্বাচক পঞ্জীয়ন বিষয়াৰ স্বাক্ষৰ

E-মত, S-স্থানান্তৰিত/ বাসস্থান পৰিবৰ্তন, R-প্ৰতিলিপি, M-নিখোজ, Q-অযোগ্য