



ভোটাৰ তালিকা 2026 S03 অসম

বিধানসভা সমষ্টিৰ নম্বৰ, নাম আৰু সংৰক্ষণৰ স্থিতি : 46 - ওদালগুৰি (অনুসূচিত জনজাতি)		খণ্ড নং : 68																			
এই বিধানসভা সমষ্টিত কোন সংসদীয় সমষ্টিৰ অন্তৰ্গত তাৰ নম্বৰ, নাম আৰু সংৰক্ষণ স্থিতি : 4 - দৰং-ওদালগুৰি (সাধাৰণ)																					
1. সংশোধনৰ বিৱৰণ																					
সংশোধনৰ বছৰ	2026	তালিকাৰ চিনাক্তকৰণ																			
ভিত্তি তাৰিখ	01-04-2026	বিশেষ সংশোধন, 2026 চনৰ পূৰ্বৰ 2025 চনৰ মূল তালিকাৰ লগত থকা সংযোজন সমূহ একত্ৰিতকৰণ কৰা তালিকা।																			
সংশোধনৰ প্ৰকাৰ	বিশেষ সংশোধন 2026																				
প্ৰকাশনৰ তাৰিখ	23-03-2026																				
2. খণ্ড আৰু ভোটগ্ৰহন কেন্দ্ৰৰ বিৱৰণ																					
খণ্ডৰ অন্তৰ্গত এলেকা সমূহৰ নম্বৰ আৰু নাম																					
1-ফুছৰাবাৰী	<table border="1" style="width: 100%; border-collapse: collapse;"> <tr> <td>মূল চহৰ/গাওঁ</td> <td>: ফুছৰাবাৰী</td> </tr> <tr> <td>ৱাৰ্ড নং</td> <td>:</td> </tr> <tr> <td>ডাকঘৰ</td> <td>: ওদালগুৰি</td> </tr> <tr> <td>পুলিচ থানা</td> <td>: ওদালগুৰি</td> </tr> <tr> <td>ব্লক</td> <td>: ওদালগুৰি (অংশ-১)</td> </tr> <tr> <td>ৰাজহ চক্ৰ</td> <td>: ওদালগুৰি</td> </tr> <tr> <td>জিলা</td> <td>: ওদালগুৰি</td> </tr> <tr> <td>পিনকোড</td> <td>: 784509</td> </tr> </table>					মূল চহৰ/গাওঁ	: ফুছৰাবাৰী	ৱাৰ্ড নং	:	ডাকঘৰ	: ওদালগুৰি	পুলিচ থানা	: ওদালগুৰি	ব্লক	: ওদালগুৰি (অংশ-১)	ৰাজহ চক্ৰ	: ওদালগুৰি	জিলা	: ওদালগুৰি	পিনকোড	: 784509
মূল চহৰ/গাওঁ	: ফুছৰাবাৰী																				
ৱাৰ্ড নং	:																				
ডাকঘৰ	: ওদালগুৰি																				
পুলিচ থানা	: ওদালগুৰি																				
ব্লক	: ওদালগুৰি (অংশ-১)																				
ৰাজহ চক্ৰ	: ওদালগুৰি																				
জিলা	: ওদালগুৰি																				
পিনকোড	: 784509																				
3. ভোটগ্ৰহন কেন্দ্ৰৰ বিৱৰণ																					
ভোটগ্ৰহন কেন্দ্ৰৰ নম্বৰ আৰু নাম :	ভোটগ্ৰহন কেন্দ্ৰৰ প্ৰকাৰ (পুৰুষ/মহিলা/সাধাৰণ)		সাধাৰণ																		
68 - ফুছৰাবাৰী প্ৰাথমিক বিদ্যালয়	খণ্ডৰ অন্তৰ্গত সহায়ক ভোটগ্ৰহন কেন্দ্ৰৰ সংখ্যা :		0																		
ভোটগ্ৰহন কেন্দ্ৰৰ ঠিকনা :																					
ফুছৰাবাৰী প্ৰাথমিক বিদ্যালয়, 1, ফুছৰাবাৰী পোঃঅঃ -ওদালগুৰি জিলা-ওদালগুৰি ৭৮৪৫০৯																					
4. ভোটাৰৰ সংখ্যা																					
আৰম্ভনি ক্ৰমিক নং	শেষ ক্ৰমিক নং	মুঠ ভোটাৰ																			
		পুৰুষ	মহিলা	৩য় লিঙ্গ	মুঠ																
1	764	356	377	0	733																

নিৰ্বাচক পঞ্জীয়ন বিষয়াৰ স্বাক্ষৰ

Nazri Naksha

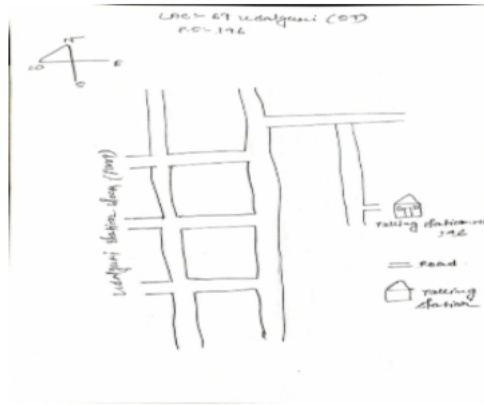

Google Map View

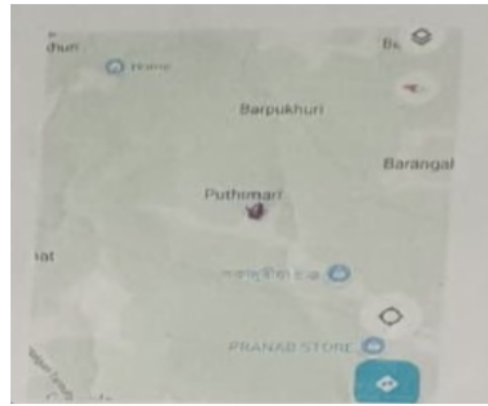

Polling Station Building Front View



ভোটগ্ৰহন কেন্দ্ৰৰ সন্মুখৰ দৃশ্য



Cad View

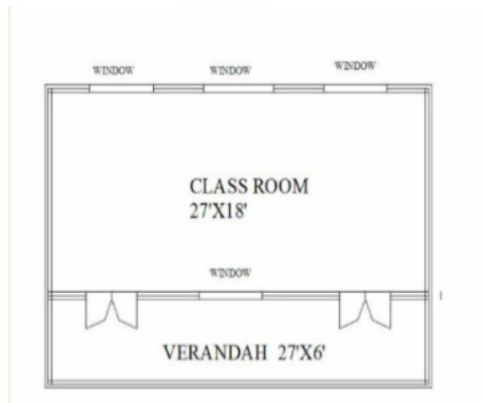

Key MAP View

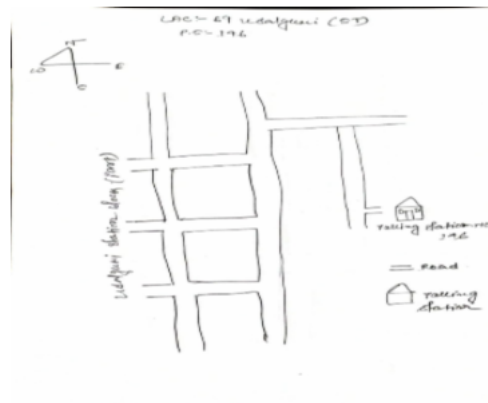



1 নাম : চিল মুৰ্মু পিতাৰ নাম : মঙ্গল মুৰ্মু ঘৰ নং : 1 বয়স : 38 লিঙ্গ : পুৰুষ	LQX1164585 ফটো উপলব্ধ	2 নাম : মুনি হেমব্রম স্বামীৰ নাম : চিল মুৰ্মু ঘৰ নং : 1 বয়স : 36 লিঙ্গ : মহিলা	LQX1164596 ফটো উপলব্ধ	3 নাম : ছালাখান মুৰ্মু পিতাৰ নাম : মঙ্গল মুৰ্মু ঘৰ নং : 1 বয়স : 36 লিঙ্গ : পুৰুষ	LQX1164574 ফটো উপলব্ধ
4 নাম : চান্তী কিষ্কু পিতাৰ নাম : বাৰনাবাচ কিষ্কু ঘৰ নং : 1 বয়স : 26 লিঙ্গ : মহিলা	LQX0281550 ফটো উপলব্ধ	5 নাম : দুমনিক মুৰ্মু পিতাৰ নাম : জুঙলা মুৰ্মু ঘৰ নং : 2 বয়স : 55 লিঙ্গ : পুৰুষ	LQX1164609 ফটো উপলব্ধ	6 নাম : মনিকা বাস্কে স্বামীৰ নাম : দুমনিক মুৰ্মু ঘৰ নং : 2 বয়স : 50 লিঙ্গ : মহিলা	LQX1164610 ফটো উপলব্ধ
7 নাম : গিতা হেমব্রম স্বামীৰ নাম : পাতৰস মুৰ্মু ঘৰ নং : 2 বয়স : 30 লিঙ্গ : মহিলা	LQX0569434 ফটো উপলব্ধ	8 নাম : পত্ৰাচ মুৰমু পিতাৰ নাম : দমনিক মুৰমু ঘৰ নং : 2 বয়স : 29 লিঙ্গ : পুৰুষ	LQX0174524 ফটো উপলব্ধ	9 নাম : ফ্ৰাঞ্চিচ মুৰ্মু পিতাৰ নাম : দমনিক মুৰ্মু ঘৰ নং : 2 বয়স : 26 লিঙ্গ : পুৰুষ	LQX0329243 ফটো উপলব্ধ
10 নাম : শান্তীনা সোৰেন পিতাৰ নাম : বিনজা বীন সোৰেন ঘৰ নং : 2ক বয়স : 25 লিঙ্গ : মহিলা	LQX0281584 ফটো উপলব্ধ	11 নাম : বিঞ্জামিন চৰেন পিতাৰ নাম : বেদনা চৰেন ঘৰ নং : 2ক বয়স : 55 লিঙ্গ : পুৰুষ	LQX1164643 ফটো উপলব্ধ	E 12 নাম : ফুলমনি বেহুৰা স্বামীৰ নাম : বিঞ্জামিন চৰেন ঘৰ নং : 2ক বয়স : 50 লিঙ্গ : মহিলা	LQX1164654 ফটো উপলব্ধ
13 নাম : জহন চৰেন পিতাৰ নাম : বেদনা চৰেন ঘৰ নং : 2ক বয়স : 45 লিঙ্গ : পুৰুষ	LQX1164632 ফটো উপলব্ধ	E 14 নাম : পাউলিনা চৰেন পিতাৰ নাম : বেঞ্জামিন চৰেন ঘৰ নং : 2ক বয়স : 35 লিঙ্গ : মহিলা	LQX1164621 ফটো উপলব্ধ	15 নাম : চন্দ্রাই হেমমু মাতৃৰ নাম : জুস্পা টুডু ঘৰ নং : 3 বয়স : 31 লিঙ্গ : পুৰুষ	LQX1621358 ফটো উপলব্ধ
16 নাম : পাউলিনা বাস্কে স্বামীৰ নাম : বেঙ্গটা চৰেন ঘৰ নং : 3ক বয়স : 39 লিঙ্গ : মহিলা	LQX0329102 ফটো উপলব্ধ	17 নাম : ফুলমনী মুৰ্মু স্বামীৰ নাম : বুধু বাস্কে ঘৰ নং : 3ক বয়স : 70 লিঙ্গ : মহিলা	LQX1164698 ফটো উপলব্ধ	18 নাম : পডিলিনা মাৰ্দি স্বামীৰ নাম : ফানচেচ বাস্কে ঘৰ নং : 3ক বয়স : 60 লিঙ্গ : মহিলা	LQX1164734 ফটো উপলব্ধ
19 নাম : চুবল বাস্কে পিতাৰ নাম : ফুলমনী মুৰ্মু ঘৰ নং : 3ক বয়স : 45 লিঙ্গ : পুৰুষ	LQX1164712 ফটো উপলব্ধ	20 নাম : চম বাস্কে পিতাৰ নাম : ফুলমনী মুৰ্মু ঘৰ নং : 3ক বয়স : 40 লিঙ্গ : পুৰুষ	LQX1164723 ফটো উপলব্ধ	21 নাম : দানিয়াল বাস্কে মাতৃৰ নাম : ফুলমনি মুৰ্মু ঘৰ নং : 3ক বয়স : 39 লিঙ্গ : পুৰুষ	LQX1164687 ফটো উপলব্ধ
22 নাম : বাহা হাছদা স্বামীৰ নাম : চম বাস্কে ঘৰ নং : 3ক বয়স : 38 লিঙ্গ : মহিলা	LQX1621201 ফটো উপলব্ধ	23 নাম : বাফাল মুৰ্মু পিতাৰ নাম : মাজি মুৰ্মু ঘৰ নং : 8 বয়স : 62 লিঙ্গ : পুৰুষ	LQX1164778 ফটো উপলব্ধ	24 নাম : ছালামী হেমব্রম স্বামীৰ নাম : বামায়ন মুৰ্মু ঘৰ নং : 8 বয়স : 55 লিঙ্গ : মহিলা	LQX1164767 ফটো উপলব্ধ
25 নাম : দেত মুৰ্মু পিতাৰ নাম : মাজি মুৰ্মু ঘৰ নং : 8 বয়স : 46 লিঙ্গ : পুৰুষ	LQX1164745 ফটো উপলব্ধ	26 নাম : মুছেচ মুৰ্মু পিতাৰ নাম : বামায়ন মুৰ্মু ঘৰ নং : 8 বয়স : 36 লিঙ্গ : পুৰুষ	LQX1164756 ফটো উপলব্ধ	27 নাম : প্ৰমিলা চৰেন পিতাৰ নাম : দেত মুৰ্মু ঘৰ নং : 8 বয়স : 36 লিঙ্গ : মহিলা	LQX1170667 ফটো উপলব্ধ
28 নাম : বানী মাৰ্দি স্বামীৰ নাম : মিছ মুৰ্মু ঘৰ নং : 08 বয়স : 35 লিঙ্গ : মহিলা	LQX1621234 ফটো উপলব্ধ	29 নাম : জেমস টুডু পিতাৰ নাম : উয়ানিয়েল টুডু ঘৰ নং : 8 বয়স : 30 লিঙ্গ : পুৰুষ	LQX0569616 ফটো উপলব্ধ	30 নাম : জোন্না হাসদা স্বামীৰ নাম : মোসিস মুৰ্মু ঘৰ নং : 04 বয়স : 25 লিঙ্গ : মহিলা	PVJ0102137 ফটো উপলব্ধ



31 নাম : মৈদাস মুৰ্মু পিতাৰ নাম: দেউতা মুৰ্মু ঘৰ নং : 4 বয়স : 19 লিঙ্গ : পুৰুষ	PVJ0122051 ফটো উপলব্ধ	32 নাম : মঞ্জিৰ মুৰ্মু পিতাৰ নাম: তেইলা মুৰ্মু ঘৰ নং : 5 বয়স : 44 লিঙ্গ : পুৰুষ	LQX1164789 ফটো উপলব্ধ	33 নাম : গুলাম মুৰ্মু পিতাৰ নাম: তেইলা মুৰ্মু ঘৰ নং : 5 বয়স : 38 লিঙ্গ : পুৰুষ	LQX1164790 ফটো উপলব্ধ
34 নাম : সুপোনময় মৰ্দি স্বামীৰ নাম: মঙ্গল হেমব্রম ঘৰ নং : 6 বয়স : 55 লিঙ্গ : মহিলা	LQX1164814 ফটো উপলব্ধ	35 নাম : মুনিকা হেমব্রম স্বামীৰ নাম: স্টিফেন মাৰ্দি ঘৰ নং : 6 বয়স : 37 লিঙ্গ : মহিলা	LQX1164825 ফটো উপলব্ধ	36 নাম : আলাই মচাহাৰি পিতাৰ নাম: নমল মচাহাৰী ঘৰ নং : 6 বয়স : 33 লিঙ্গ : পুৰুষ	LQX1164836 ফটো উপলব্ধ
37 নাম : থনাই মুৰ্মু পিতাৰ নাম: ফাগু মুৰ্মু ঘৰ নং : 9 বয়স : 50 লিঙ্গ : পুৰুষ	LQX1164847 ফটো উপলব্ধ	38 নাম : সীতা চৰেন স্বামীৰ নাম: থনাই মুৰ্মু ঘৰ নং : 9 বয়স : 46 লিঙ্গ : মহিলা	LQX1164858 ফটো উপলব্ধ	39 নাম : ফিলিপ মুৰ্মু পিতাৰ নাম: থনাই মুৰ্মু ঘৰ নং : 9 বয়স : 38 লিঙ্গ : পুৰুষ	LQX1164869 ফটো উপলব্ধ
40 নাম : চুনবা টুডু পিতাৰ নাম: ইন্দ্ৰ টুডু ঘৰ নং : 8 বয়স : 34 লিঙ্গ : পুৰুষ	LQX1164881 ফটো উপলব্ধ	41 নাম : মাতিয়াছ চৰেন পিতাৰ নাম: মচেচ চৰেন ঘৰ নং : 9 বয়স : 42 লিঙ্গ : পুৰুষ	LQX1164916 ফটো উপলব্ধ	42 নাম : চুছিলা হেমব্রম স্বামীৰ নাম: মাতিয়াছ চৰেন ঘৰ নং : 9 বয়স : 40 লিঙ্গ : মহিলা	LQX1164927 ফটো উপলব্ধ
43 নাম : জবিআৰ চৰেন পিতাৰ নাম: মোচেচ চৰেন ঘৰ নং : 9 বয়স : 24 লিঙ্গ : পুৰুষ	PVJ0102160 ফটো উপলব্ধ	44 নাম : অজাৰিআচ চৰেন পিতাৰ নাম: মতীঅ্যাচ চৰেন ঘৰ নং : 9 বয়স : 19 লিঙ্গ : পুৰুষ	PVJ0102152 ফটো উপলব্ধ	45 নাম : চামেল চৰেন পিতাৰ নাম: মতীঅ্যাচ চৰেন ঘৰ নং : 9 বয়স : 19 লিঙ্গ : পুৰুষ	PVJ0105114 ফটো উপলব্ধ
46 নাম : চনী হেমব্রম স্বামীৰ নাম: বধু কিস্কু ঘৰ নং : 11 বয়স : 70 লিঙ্গ : মহিলা	LQX1164961 ফটো উপলব্ধ	47 নাম : বাম কিস্কু পিতাৰ নাম: বধু কিস্কু ঘৰ নং : 11 বয়স : 50 লিঙ্গ : পুৰুষ	LQX1164972 ফটো উপলব্ধ	48 নাম : লক্ষন কিস্কু পিতাৰ নাম: বধু কিস্কু ঘৰ নং : 11 বয়স : 49 লিঙ্গ : পুৰুষ	LQX1164983 ফটো উপলব্ধ
49 নাম : প্ৰনতী দৈমাৰী স্বামীৰ নাম: বিনদাও দৈমাৰী ঘৰ নং : 11 বয়স : 46 লিঙ্গ : মহিলা	LQX1101797 ফটো উপলব্ধ	50 নাম : মুন মুৰ্মু স্বামীৰ নাম: লোকোন কিস্কু ঘৰ নং : 11 বয়স : 26 লিঙ্গ : মহিলা	PVJ0119628 ফটো উপলব্ধ	51 নাম : নুনাৰাম কিস্কু পিতাৰ নাম: বধু ঘৰ নং : 11 বয়স : 25 লিঙ্গ : পুৰুষ	LQX0569343 ফটো উপলব্ধ
52 নাম : মিনতী কিস্কু পিতাৰ নাম: বধু ঘৰ নং : 11 বয়স : 25 লিঙ্গ : মহিলা	LQX0569400 ফটো উপলব্ধ	53 নাম : মিনতী হাচদা স্বামীৰ নাম: ঘাতিয়াল কিস্কু ঘৰ নং : 11 বয়স : 55 লিঙ্গ : মহিলা	LQX1165000 ফটো উপলব্ধ	54 নাম : লক্ষী কিস্কু পিতাৰ নাম: ঘাতিয়াল কিস্কু ঘৰ নং : 11 বয়স : 38 লিঙ্গ : মহিলা	LQX1165011 ফটো উপলব্ধ
55 নাম : মাৰাংময় মুৰ্মু স্বামীৰ নাম: চুকৰী হেমব্রম ঘৰ নং : 13 বয়স : 62 লিঙ্গ : মহিলা	LQX1165022 ফটো উপলব্ধ	56 নাম : চুশীল হেমব্রম পিতাৰ নাম: গুৰু হেমব্রম ঘৰ নং : 13 বয়স : 37 লিঙ্গ : পুৰুষ	LQX1165033 ফটো উপলব্ধ	57 নাম : এলজিনা মুৰ্মু পিতাৰ নাম: জলপী মুৰ্মু ঘৰ নং : 13 বয়স : 26 লিঙ্গ : মহিলা	LQX0572958 ফটো উপলব্ধ
58 নাম : ছালামী টুডু স্বামীৰ নাম: মাইকেল মুৰ্মু ঘৰ নং : 18 বয়স : 36 লিঙ্গ : মহিলা	LQX1165077 ফটো উপলব্ধ	59 নাম : মেৰিনা টুডু স্বামীৰ নাম: দানিয়েল মাৰ্দি ঘৰ নং : 15 বয়স : 68 লিঙ্গ : মহিলা	LQX1165099 ফটো উপলব্ধ	60 নাম : বেনোদিক মাৰ্দি পিতাৰ নাম: দানিয়েল মাৰ্দি ঘৰ নং : 15 বয়স : 46 লিঙ্গ : পুৰুষ	LQX1165102 ফটো উপলব্ধ



61 নাম : স্তিফান মাৰ্দি পিতাৰ নাম: দানিয়েল মাৰ্দি ঘৰ নং : ১৫ বয়স : 44 লিঙ্গ : পুৰুষ	LQX1165124 ফটো উপলব্ধ	62 নাম : আছমতা মুৰ্ম স্বামীৰ নাম: বেনৌদিক মাৰ্দি ঘৰ নং : ১৫ বয়স : 41 লিঙ্গ : মহিলা	LQX1165113 ফটো উপলব্ধ	63 নাম : মিঘায়াল মাৰ্দি পিতাৰ নাম: দানিয়েল মাৰ্দি ঘৰ নং : ১৫ বয়স : 40 লিঙ্গ : পুৰুষ	LQX1165135 ফটো উপলব্ধ
64 নাম : মহন্ত মাৰ্জী পিতাৰ নাম: দানিয়েল মাৰ্জী ঘৰ নং : ১৫ বয়স : 36 লিঙ্গ : পুৰুষ	LQX1621336 ফটো উপলব্ধ	65 নাম : বাৰনাবাচু মৰ্দী পিতাৰ নাম: দানিয়েল মাৰ্দি ঘৰ নং : ১৫ বয়স : 35 লিঙ্গ : পুৰুষ	LQX1165157 ফটো উপলব্ধ	66 নাম : বেৰনীকা মাৰ্জী স্বামীৰ নাম: দানিয়েল মাৰ্জী ঘৰ নং : ১৫ বয়স : 33 লিঙ্গ : মহিলা	LQX1621267 ফটো উপলব্ধ
67 নাম : সৰলেশ মাৰ্ডি পিতাৰ নাম: ড্যানিয়েল মাৰ্ডি ঘৰ নং : ১৫ বয়স : 25 লিঙ্গ : পুৰুষ	LQX0522466 ফটো উপলব্ধ	68 নাম : অতুল দৈমাৰী পিতাৰ নাম: চামেল দৈমাৰী ঘৰ নং : 16 বয়স : 52 লিঙ্গ : পুৰুষ	LQX1102030 ফটো উপলব্ধ	69 নাম : অনি দৈমাৰী স্বামীৰ নাম: অতুল দৈমাৰী ঘৰ নং : 16 বয়স : 42 লিঙ্গ : মহিলা	LQX1102041 ফটো উপলব্ধ
S 70 নাম : জখৰীয়াছ মাৰ্দি পিতাৰ নাম: দানিয়েল মাৰ্দি ঘৰ নং : 16 বয়স : 38 লিঙ্গ : পুৰুষ	LQX1165146 ফটো উপলব্ধ	S 71 নাম : এলিজাবেথ হেমব্রম স্বামীৰ নাম: জখৰীয়াছ মাৰ্দি ঘৰ নং : 16 বয়স : 35 লিঙ্গ : মহিলা	LQX1165204 ফটো উপলব্ধ	72 নাম : বমেশ মুৰ্ম পিতাৰ নাম: জিতেন মুৰ্ম ঘৰ নং : ১৭ বয়স : 38 লিঙ্গ : পুৰুষ	LQX1165191 ফটো উপলব্ধ
73 নাম : দৰতি চৰেন স্বামীৰ নাম: বমেশ মুৰ্ম ঘৰ নং : ১৭ বয়স : 36 লিঙ্গ : মহিলা	LQX1165215 ফটো উপলব্ধ	74 নাম : মেৰিছিনা মুৰ্ম পিতাৰ নাম: জিতেন মুৰ্ম ঘৰ নং : ১৭ বয়স : 35 লিঙ্গ : মহিলা	LQX1165180 ফটো উপলব্ধ	75 নাম : মিনা দৈমাৰী পিতাৰ নাম: সন্তাৰ দৈমাৰী ঘৰ নং : 17 বয়স : 31 লিঙ্গ : মহিলা	LQX1627345 ফটো উপলব্ধ
76 নাম : স্তিফান কিস্ক পিতাৰ নাম: ৰাজু কিস্ক ঘৰ নং : ১৭ বয়স : 55 লিঙ্গ : পুৰুষ	LQX1165260 ফটো উপলব্ধ	77 নাম : চুনিৰাম মুৰ্ম পিতাৰ নাম: চামিল মুৰ্ম ঘৰ নং : ১৭ বয়স : 30 লিঙ্গ : পুৰুষ	LQX1621347 ফটো উপলব্ধ	78 নাম : জনকাই কিস্ক পিতাৰ নাম: চবান কিস্ক ঘৰ নং : ১৮ বয়স : 60 লিঙ্গ : পুৰুষ	LQX1165293 ফটো উপলব্ধ
79 নাম : ফুলমনী মুৰ্ম স্বামীৰ নাম: জুনকাই কিস্ক ঘৰ নং : ১৮ বয়স : 55 লিঙ্গ : মহিলা	LQX1165306 ফটো উপলব্ধ	80 নাম : টোনি দৈমাৰী পিতাৰ নাম: চণ্ডী দৈমাৰী ঘৰ নং : ১৮ বয়স : 26 লিঙ্গ : পুৰুষ	LQX0410902 ফটো উপলব্ধ	81 নাম : গান্দী মুৰ্ম স্বামীৰ নাম: জীবন হাচদা ঘৰ নং : ১৯ বয়স : 70 লিঙ্গ : মহিলা	LQX1165328 ফটো উপলব্ধ
82 নাম : বাৰ্কা হেমব্রম পিতাৰ নাম: চাতাৰ হেমব্রম ঘৰ নং : ১৯ বয়স : 63 লিঙ্গ : পুৰুষ	LQX0168724 ফটো উপলব্ধ	83 নাম : বাহামনী চৰেন স্বামীৰ নাম: বৰকা হেমব্রম ঘৰ নং : ১৯ বয়স : 62 লিঙ্গ : মহিলা	LQX0166660 ফটো উপলব্ধ	84 নাম : ৰাম হাচদা পিতাৰ নাম: জীবন হাচদা ঘৰ নং : ১৯ বয়স : 43 লিঙ্গ : পুৰুষ	LQX1165339 ফটো উপলব্ধ
85 নাম : দলী মুৰ্ম স্বামীৰ নাম: চকু হেমব্রম ঘৰ নং : 19 বয়স : 38 লিঙ্গ : মহিলা	LQX8035163 ফটো উপলব্ধ	86 নাম : গনেশ হেমব্রম পিতাৰ নাম: বকা হেমব্রম ঘৰ নং : ১৯ বয়স : 32 লিঙ্গ : পুৰুষ	LQX0175851 ফটো উপলব্ধ	87 নাম : ছাবিনা টুডু স্বামীৰ নাম: গনেশ হেমব্রম ঘৰ নং : 19 বয়স : 32 লিঙ্গ : মহিলা	PVJ0119610 ফটো উপলব্ধ
88 নাম : লক্ষী হেমব্রম পিতাৰ নাম: বৰকা হেমব্রম ঘৰ নং : ১৯ বয়স : 28 লিঙ্গ : মহিলা	LQX0165563 ফটো উপলব্ধ	89 নাম : পাউলিনা বাস্কে স্বামীৰ নাম: দাউদ চৰেন ঘৰ নং : ২০ বয়স : 68 লিঙ্গ : মহিলা	LQX1165362 ফটো উপলব্ধ	90 নাম : চনাতন দৈমাৰী পিতাৰ নাম: খাতিমল দৈমাৰী ঘৰ নং : ২০ বয়স : 53 লিঙ্গ : পুৰুষ	LQX1102245 ফটো উপলব্ধ



91 নাম : ফ্ৰান্সিচ চৰেন পিতাৰ নাম: দাউদ চৰেন ঘৰ নং : ২০ বয়স : 50 লিঙ্গ : পুৰুষ	LQX1165373 ফটো উপলব্ধ	92 নাম : চালমী চৰেন পিতাৰ নাম: দাউদ চৰেন ঘৰ নং : ২০ বয়স : 46 লিঙ্গ : মহিলা	LQX0410985 ফটো উপলব্ধ	93 নাম : দিবীকা দৈমাৰী স্বামীৰ নাম: চনাতন দৈমাৰী ঘৰ নং : ২০ বয়স : 43 লিঙ্গ : মহিলা	LQX1102256 ফটো উপলব্ধ
94 নাম : ইমাকলিতা চৰেন পিতাৰ নাম: দাউদ চৰেন ঘৰ নং : ২০ বয়স : 42 লিঙ্গ : মহিলা	LQX1165395 ফটো উপলব্ধ	95 নাম : ৰোজমেৰী মা.ড্ৰী পিতাৰ নাম: দুলো মা.ড্ৰী ঘৰ নং : ২০ বয়স : 35 লিঙ্গ : মহিলা	LQX0167122 ফটো উপলব্ধ	96 নাম : সান্ত্ব দৈমাৰী পিতাৰ নাম: উইলচন দৈমাৰী ঘৰ নং : ২০ বয়স : 34 লিঙ্গ : পুৰুষ	LQX1103475 ফটো উপলব্ধ
97 নাম : সুমিত্ৰা চৰেন স্বামীৰ নাম: ৰাম কিস্কু ঘৰ নং : ২০ বয়স : 33 লিঙ্গ : মহিলা	LQX1621289 ফটো উপলব্ধ	98 নাম : ৰাজা দৈমাৰী পিতাৰ নাম: উইলচন দৈমাৰী ঘৰ নং : ২০ বয়স : 32 লিঙ্গ : পুৰুষ	LQX1103486 ফটো উপলব্ধ	99 নাম : অলবেনুচ চৰেন পিতাৰ নাম: দাওদ চৰেন ঘৰ নং : ২০ বয়স : 28 লিঙ্গ : পুৰুষ	LQX0044818 ফটো উপলব্ধ
100 নাম : দৈমালু দৈমাৰী পিতাৰ নাম: চনাতন দৈমাৰী ঘৰ নং : 20 বয়স : 23 লিঙ্গ : পুৰুষ	LQX7698673 ফটো উপলব্ধ	101 নাম : সোনাৰাম চৰেন পিতাৰ নাম: দাওদা চৰেন ঘৰ নং : ২০ক বয়স : 50 লিঙ্গ : পুৰুষ	LQX1165419 ফটো উপলব্ধ	102 নাম : মালতি মাৰ্দি স্বামীৰ নাম: সোনাৰাম চৰেন ঘৰ নং : ২০ক বয়স : 44 লিঙ্গ : মহিলা	LQX1165408 ফটো উপলব্ধ
103 নাম : গৌবীন মাৰ্দি পিতাৰ নাম: বাকা মাৰ্দি ঘৰ নং : ২১ বয়স : 55 লিঙ্গ : পুৰুষ	LQX1165420 ফটো উপলব্ধ	104 নাম : চানমনি হেমব্ৰম স্বামীৰ নাম: গৌবীন মাৰ্দি ঘৰ নং : ২১ বয়স : 50 লিঙ্গ : মহিলা	LQX1165431 ফটো উপলব্ধ	105 নাম : বিনলী দৈমাৰী স্বামীৰ নাম: সোনা মহন্ত দৈমাৰী ঘৰ নং : ২১ বয়স : 47 লিঙ্গ : মহিলা	LQX1102278 ফটো উপলব্ধ
106 নাম : সন্জীৱ দৈমাৰী মাতৃৰ নাম: বেনুলি দৈমাৰী ঘৰ নং : ২১ বয়স : 35 লিঙ্গ : পুৰুষ	LQX1103464 ফটো উপলব্ধ	107 নাম : সানছুমৈ দৈমাৰী স্বামীৰ নাম: অমিত দৈমাৰী ঘৰ নং : ২১ বয়স : 34 লিঙ্গ : মহিলা	LQX1103408 ফটো উপলব্ধ	108 নাম : বাকা মাৰ্দি পিতাৰ নাম: গোবিন্দ মাৰ্দি ঘৰ নং : ২১ বয়স : 30 লিঙ্গ : পুৰুষ	LQX0174334 ফটো উপলব্ধ
109 নাম : লক্ষী টুদ স্বামীৰ নাম: বাকা মাৰ্দি ঘৰ নং : ২১ বয়স : 27 লিঙ্গ : মহিলা	LQX0168112 ফটো উপলব্ধ	110 নাম : ভাইৰো মাৰ্দি পিতাৰ নাম: বাৰকা মাৰ্দি ঘৰ নং : ২১ক বয়স : 57 লিঙ্গ : পুৰুষ	LQX1165442 ফটো উপলব্ধ	111 নাম : মনিকা চৰেন স্বামীৰ নাম: ভাইৰো মাৰ্দি ঘৰ নং : ২১ক বয়স : 51 লিঙ্গ : মহিলা	LQX1165453 ফটো উপলব্ধ
112 নাম : নৰেন মুৰ্মু পিতাৰ নাম: ৰিমিচৰন মুৰ্মু ঘৰ নং : ২২ বয়স : 58 লিঙ্গ : পুৰুষ	LQX1165464 ফটো উপলব্ধ	113 নাম : বিশ্ৰাম দৈমাৰী পিতাৰ নাম: চিমন দৈমাৰী ঘৰ নং : ২২ বয়স : 58 লিঙ্গ : পুৰুষ	LQX1102325 ফটো উপলব্ধ	114 নাম : মিৰিণা হেমব্ৰম স্বামীৰ নাম: নৰেন মুৰ্মু ঘৰ নং : ২২ বয়স : 54 লিঙ্গ : মহিলা	LQX1165475 ফটো উপলব্ধ
115 নাম : পহিলা দৈমাৰী স্বামীৰ নাম: বিশ্ৰাম দৈমাৰী ঘৰ নং : ২২ বয়স : 54 লিঙ্গ : মহিলা	LQX1102336 ফটো উপলব্ধ	116 নাম : ৰিমিচন দৈমাৰী পিতাৰ নাম: চিমন দৈমাৰী ঘৰ নং : ২২ বয়স : 49 লিঙ্গ : পুৰুষ	LQX1102347 ফটো উপলব্ধ	E 117 নাম : ডিবিচন দৈমাৰী পিতাৰ নাম: চিমন দৈমাৰী ঘৰ নং : ২২ বয়স : 47 লিঙ্গ : পুৰুষ	LQX1102358 ফটো উপলব্ধ
118 নাম : নিৰন মুৰ্মু পিতাৰ নাম: ৰিমিচৰন মুৰ্মু ঘৰ নং : ২২ বয়স : 45 লিঙ্গ : পুৰুষ	LQX1165486 ফটো উপলব্ধ	119 নাম : বিজুলী দৈমাৰী স্বামীৰ নাম: ডিবিচন দৈমাৰী ঘৰ নং : ২২ বয়স : 40 লিঙ্গ : মহিলা	LQX1102369 ফটো উপলব্ধ	#2 120 নাম : চুনতী দৈমাৰী স্বামীৰ নাম: ৰিমিচন দৈমাৰী ঘৰ নং : ২২ বয়স : 39 লিঙ্গ : মহিলা	LQX0187989 ফটো উপলব্ধ



121 নাম : তেৰেছা মাৰ্ভি স্বামীৰ নাম : বমেন মুৰ্মু ঘৰ নং : 22 বয়স : 34 লিঙ্গ : মহিলা	LQX0512434 ফটো উপলব্ধ	122 নাম : বমেন মুৰ্মু পিতাৰ নাম : চিমন মুৰ্মু ঘৰ নং : 22 বয়স : 34 লিঙ্গ : পুৰুষ	LQX0049577 ফটো উপলব্ধ	123 নাম : মীন্ট দৈমাৰী পিতাৰ নাম : বিশ্ৰাম দৈমাৰী ঘৰ নং : 22 বয়স : 23 লিঙ্গ : পুৰুষ	LQX1133388 ফটো উপলব্ধ
124 নাম : চন্দ্ৰী চৰেন স্বামীৰ নাম : নিৰেন মুৰ্মু ঘৰ নং : 22ক বয়স : 40 লিঙ্গ : মহিলা	LQX1165497 ফটো উপলব্ধ	125 নাম : পানীৰাম মুৰ্মু পিতাৰ নাম : বাৰ্মচৰেন মুৰ্মু ঘৰ নং : 23 বয়স : 59 লিঙ্গ : পুৰুষ	LQX1165500 ফটো উপলব্ধ	126 নাম : মাৰ্চিল দৈমাৰী পিতাৰ নাম : চন্দলা দৈমাৰী ঘৰ নং : 25 বয়স : 55 লিঙ্গ : পুৰুষ	LQX1165522 ফটো উপলব্ধ
127 নাম : চাওখা দৈমাৰী পিতাৰ নাম : বেংগা দৈমাৰী ঘৰ নং : 26 বয়স : 65 লিঙ্গ : পুৰুষ	LQX1165544 ফটো উপলব্ধ	128 নাম : গোলাপী দৈমাৰী স্বামীৰ নাম : চাওখা দৈমাৰী ঘৰ নং : 26 বয়স : 60 লিঙ্গ : মহিলা	LQX1165555 ফটো উপলব্ধ	129 নাম : জুংমা দৈমাৰী পিতাৰ নাম : বিনোদ দৈমাৰী ঘৰ নং : 26ক বয়স : 33 লিঙ্গ : মহিলা	LQX0195115 ফটো উপলব্ধ
130 নাম : বিনোদ দৈমাৰী পিতাৰ নাম : ঘেৰা দৈমাৰী ঘৰ নং : 26ক বয়স : 52 লিঙ্গ : পুৰুষ	LQX1165566 ফটো উপলব্ধ	131 নাম : অনচুলী দৈমাৰী স্বামীৰ নাম : বিনোদ দৈমাৰী ঘৰ নং : 26ক বয়স : 45 লিঙ্গ : মহিলা	LQX1165577 ফটো উপলব্ধ	E 132 নাম : পাপু মুৰ্মু পিতাৰ নাম : নুৰী মুৰ্মু ঘৰ নং : 29 বয়স : 51 লিঙ্গ : পুৰুষ	LQX1165599 ফটো উপলব্ধ
E 133 নাম : মেৰিচিলা মুৰ্মু স্বামীৰ নাম : পাণ্ডুলুই মুৰ্মু ঘৰ নং : 29 বয়স : 45 লিঙ্গ : মহিলা	LQX1165602 ফটো উপলব্ধ	134 নাম : স্নেহো লোটা বাস্ক স্বামীৰ নাম : পাণ্ডু মুৰ্মু ঘৰ নং : 27 বয়স : 33 লিঙ্গ : মহিলা	LQX0541532 ফটো উপলব্ধ	135 নাম : ফিলিপ মুৰ্মু পিতাৰ নাম : পাণ্ডুলুই মুৰ্মু ঘৰ নং : 29 বয়স : 25 লিঙ্গ : পুৰুষ	LQX0465815 ফটো উপলব্ধ
136 নাম : সলোমি মুৰ্মু পিতাৰ নাম : পাণ্ডু মুৰ্মু ঘৰ নং : 27 বয়স : 21 লিঙ্গ : মহিলা	LQX7676950 ফটো উপলব্ধ	137 নাম : অনৈত্ৰী বসুমতাৰী স্বামীৰ নাম : ৰোমীন বসুমতাৰী ঘৰ নং : 27 বয়স : 20 লিঙ্গ : মহিলা	PVJ0058859 ফটো উপলব্ধ	138 নাম : শিব মুৰ্মু পিতাৰ নাম : ইপনা মুৰ্মু ঘৰ নং : 28 বয়স : 45 লিঙ্গ : পুৰুষ	LQX1165624 ফটো উপলব্ধ
S2 139 নাম : বিমীশ মুৰ্মু পিতাৰ নাম : গুলীশ মুৰ্মু ঘৰ নং : 28 বয়স : 43 লিঙ্গ : পুৰুষ	LQX0281600 ফটো উপলব্ধ	140 নাম : লোক মুৰ্মু পিতাৰ নাম : ফাগো মুৰ্মু ঘৰ নং : 28 বয়স : 42 লিঙ্গ : পুৰুষ	LQX1165646 ফটো উপলব্ধ	141 নাম : মানয়েল মুৰ্মু পিতাৰ নাম : ফাগো মুৰ্মু ঘৰ নং : 28 বয়স : 39 লিঙ্গ : পুৰুষ	LQX1165657 ফটো উপলব্ধ
142 নাম : মেৰিলা চৰেন স্বামীৰ নাম : শিৱ মুৰ্মু ঘৰ নং : 28 বয়স : 39 লিঙ্গ : মহিলা	LQX1165635 ফটো উপলব্ধ	143 নাম : বাসন্তি হাসদা স্বামীৰ নাম : লোক মুৰ্মু ঘৰ নং : 28 বয়স : 38 লিঙ্গ : মহিলা	LQX1165668 ফটো উপলব্ধ	S 144 নাম : সোনতী হেমৰম স্বামীৰ নাম : বিমিচ মুৰ্মু ঘৰ নং : 28 বয়স : 37 লিঙ্গ : মহিলা	LQX0329128 ফটো উপলব্ধ
145 নাম : লেজাৰ দৈমাৰী পিতাৰ নাম : মাটেল দৈমাৰী ঘৰ নং : 28 বয়স : 26 লিঙ্গ : পুৰুষ	LQX0329219 ফটো উপলব্ধ	146 নাম : সূচানা মুৰ্মু পিতাৰ নাম : শিবু মুৰ্মু ঘৰ নং : 28 বয়স : 22 লিঙ্গ : মহিলা	PVJ0102665 ফটো উপলব্ধ	147 নাম : ৰামদাস মুৰ্মু পিতাৰ নাম : হৰ্পনী মুৰ্মু ঘৰ নং : 28 বয়স : 55 লিঙ্গ : পুৰুষ	LQX1165679 ফটো উপলব্ধ
148 নাম : মাৰিয়া গৰুতী মুৰ্মু পিতাৰ নাম : ৰিমিছ মুৰ্মু ঘৰ নং : 28 বয়স : 38 লিঙ্গ : মহিলা	LQX1165691 ফটো উপলব্ধ	149 নাম : আব্রাহাম মুৰ্মু পিতাৰ নাম : ৰাম দাস মুৰ্মু ঘৰ নং : 28 বয়স : 31 লিঙ্গ : পুৰুষ	LQX1621314 ফটো উপলব্ধ	150 নাম : শাত্মনী হেমৰম পিতাৰ নাম : ৰাজেশ হেমৰম ঘৰ নং : 28 বয়স : 29 লিঙ্গ : মহিলা	LQX0195222 ফটো উপলব্ধ



151 নাম : জোনিতা দৈমাৰী পিতাৰ নাম: মাসেল দৈমাৰী ঘৰ নং : ২৯ বয়স : 23 লিঙ্গ : মহিলা	LQX0521179 ফটো উপলব্ধ	152 নাম : মলিন মূৰ্ম পিতাৰ নাম: ৰিমিদাস মূৰ্ম ঘৰ নং : 29 বয়স : 22 লিঙ্গ : মহিলা	PVJ0133074 ফটো উপলব্ধ	153 নাম : চন্দ্রায় মূৰ্ম পিতাৰ নাম: পীন্দ মূৰ্ম ঘৰ নং : ৩০ বয়স : 60 লিঙ্গ : পুৰুষ	LQX1165704 ফটো উপলব্ধ
154 নাম : সোনামল দৈমাৰী পিতাৰ নাম: ঢেলা দৈমাৰী ঘৰ নং : 30 বয়স : 59 লিঙ্গ : পুৰুষ	LQX1102563 ফটো উপলব্ধ	155 নাম : প্ৰমল দৈমাৰী পিতাৰ নাম: ধেলা দৈমাৰী ঘৰ নং : 30 বয়স : 57 লিঙ্গ : পুৰুষ	LQX0065169 ফটো উপলব্ধ	156 নাম : বিৰনী দৈমাৰী স্বামীৰ নাম: সোনামল দৈমাৰী ঘৰ নং : 30 বয়স : 55 লিঙ্গ : মহিলা	LQX1102574 ফটো উপলব্ধ
157 নাম : বনচি হাচদা স্বামীৰ নাম: চন্দ্রায় মূৰ্ম ঘৰ নং : ৩০ বয়স : 50 লিঙ্গ : মহিলা	LQX1165715 ফটো উপলব্ধ	158 নাম : পূৰ্ণ দৈমাৰী পিতাৰ নাম: সোনামল দৈমাৰী ঘৰ নং : 30 বয়স : 40 লিঙ্গ : পুৰুষ	LQX1102610 ফটো উপলব্ধ	159 নাম : মিৰিনা দৈমাৰী স্বামীৰ নাম: পূৰ্ণ দৈমাৰী ঘৰ নং : ৩০ বয়স : 39 লিঙ্গ : মহিলা	LQX0410886 ফটো উপলব্ধ
160 নাম : কিচন মূৰ্ম পিতাৰ নাম: চন্দ্রায় মূৰ্ম ঘৰ নং : ৩০ বয়স : 34 লিঙ্গ : পুৰুষ	LQX1165726 ফটো উপলব্ধ	161 নাম : চুপল মূৰ্ম পিতাৰ নাম: চন্দ্রাই মূৰ্ম ঘৰ নং : ৩০ বয়স : 33 লিঙ্গ : পুৰুষ	LQX1621369 ফটো উপলব্ধ	162 নাম : পানো চৰেন স্বামীৰ নাম: পেল মূৰ্ম ঘৰ নং : ৩০ বয়স : 30 লিঙ্গ : মহিলা	LQX1621245 ফটো উপলব্ধ
163 নাম : জগনাথ মূৰ্ম পিতাৰ নাম: চান্দ্রাই মূৰ্ম ঘৰ নং : ৩০ বয়স : 28 লিঙ্গ : পুৰুষ	LQX0232033 ফটো উপলব্ধ	164 নাম : লখন মূৰ্ম পিতাৰ নাম: চান্দ্রাই মূৰ্ম ঘৰ নং : 30 বয়স : 21 লিঙ্গ : পুৰুষ	PVJ0107219 ফটো উপলব্ধ	165 নাম : বিমল দৈমাৰী পিতাৰ নাম: খানা দৈমাৰী ঘৰ নং : ৩১ বয়স : 57 লিঙ্গ : পুৰুষ	LQX1102621 ফটো উপলব্ধ
166 নাম : মঙ্গলী মূৰ্ম স্বামীৰ নাম: পটচু হাচদা ঘৰ নং : ৩১ বয়স : 45 লিঙ্গ : মহিলা	LQX1165748 ফটো উপলব্ধ	167 নাম : প্ৰমিলা দৈমাৰী স্বামীৰ নাম: ৰিমল দৈমাৰী ঘৰ নং : 31 বয়স : 45 লিঙ্গ : মহিলা	LQX1102632 ফটো উপলব্ধ	168 নাম : ৰতনি হাছদা পিতাৰ নাম: পটচু হাছদা ঘৰ নং : ৩১ বয়স : 30 লিঙ্গ : মহিলা	LQX1621256 ফটো উপলব্ধ
169 নাম : গেলেবান্টিনা চৰেন স্বামীৰ নাম: পাউলুছ ঘৰ নং : 31 বয়স : 29 লিঙ্গ : মহিলা	PVJ0081059 ফটো উপলব্ধ	170 নাম : মিনিচোৰাং দৈমাৰী পিতাৰ নাম: ৰিমল দৈমাৰী ঘৰ নং : ৩১ বয়স : 26 লিঙ্গ : পুৰুষ	LQX0232793 ফটো উপলব্ধ	171 নাম : সাগৰ দৈমাৰী পিতাৰ নাম: ৰিমল দৈমাৰী ঘৰ নং : ৩১ বয়স : 25 লিঙ্গ : পুৰুষ	LQX0410852 ফটো উপলব্ধ
172 নাম : আব্রাহাম মূৰ্ম পিতাৰ নাম: জেকব মূৰ্ম ঘৰ নং : ৩১ বয়স : 26 লিঙ্গ : পুৰুষ	LQX7692171 ফটো উপলব্ধ	173 নাম : নিল মাৰ্বি পিতাৰ নাম: গাঙ্কুৰা মাৰ্বি ঘৰ নং : ৩১ বয়স : 35 লিঙ্গ : পুৰুষ	LQX0232132 ফটো উপলব্ধ	174 নাম : মাৰ্কুছ হেমব্ৰম পিতাৰ নাম: হাবিল হেমব্ৰম ঘৰ নং : ৩১ বয়স : 63 লিঙ্গ : পুৰুষ	LQX1165862 ফটো উপলব্ধ
175 নাম : যাকোব মূৰ্ম পিতাৰ নাম: ফাগো মূৰ্ম ঘৰ নং : ৩১ বয়স : 60 লিঙ্গ : পুৰুষ	LQX1165793 ফটো উপলব্ধ	176 নাম : আস্তীনা চৰেন স্বামীৰ নাম: যাকোব মূৰ্ম ঘৰ নং : ৩১ বয়স : 60 লিঙ্গ : মহিলা	LQX1165806 ফটো উপলব্ধ	E 177 নাম : চাবিনা চৰেন স্বামীৰ নাম: ইন্ময়েল মূৰ্ম ঘৰ নং : ৩১ বয়স : 60 লিঙ্গ : মহিলা	LQX1165828 ফটো উপলব্ধ
178 নাম : আগনেছ চৰেন স্বামীৰ নাম: মাৰ্কুছ হেমব্ৰম ঘৰ নং : ৩১ বয়স : 60 লিঙ্গ : মহিলা	LQX1165873 ফটো উপলব্ধ	179 নাম : চন্দ্ৰ মূৰ্ম পিতাৰ নাম: পীলা মূৰ্ম ঘৰ নং : ৩১ বয়স : 55 লিঙ্গ : পুৰুষ	LQX1165759 ফটো উপলব্ধ	180 নাম : দুলাৰীয়া হাচদা স্বামীৰ নাম: চন্দ্ৰ মূৰ্ম ঘৰ নং : ৩১ বয়স : 50 লিঙ্গ : মহিলা	LQX1165760 ফটো উপলব্ধ



181 নাম : ছলতি হেমব্রম স্বামীৰ নাম : ৰাম হেমব্রম ঘৰ নং : ৩১৮ বয়স : 47 লিঙ্গ : মহিলা	LQX1165895 ফটো উপলব্ধ	182 নাম : পোল মাজি পিতাৰ নাম : কান্দুৰা মাজি ঘৰ নং : ৩১খ বয়স : 45 লিঙ্গ : পুৰুষ	LQX1165771 ফটো উপলব্ধ	183 নাম : দৰিথা বেছেৰা স্বামীৰ নাম : পোল মাজি ঘৰ নং : ৩১খ বয়স : 40 লিঙ্গ : মহিলা	LQX1165782 ফটো উপলব্ধ
184 নাম : ইমাকলিতা হেমব্রম পিতাৰ নাম : মাকুছ হেমব্রম ঘৰ নং : ৩১৬ বয়স : 38 লিঙ্গ : মহিলা	LQX1165884 ফটো উপলব্ধ	185 নাম : পাউলুছ মুৰ্মু পিতাৰ নাম : এনিয়েল মুৰ্মু ঘৰ নং : ৩১ঘ বয়স : 38 লিঙ্গ : পুৰুষ	LQX1165851 ফটো উপলব্ধ	186 নাম : চাবিনা মুৰ্মু পিতাৰ নাম : যাকোব মুৰ্মু ঘৰ নং : ৩১গ বয়স : 30 লিঙ্গ : মহিলা	LQX1621212 ফটো উপলব্ধ
187 নাম : ৰবীৰাম বাগ্গাৰী পিতাৰ নাম : ৰাখৈৰ বাগ্গাৰী ঘৰ নং : ৩২ বয়স : 70 লিঙ্গ : পুৰুষ	LQX1165919 ফটো উপলব্ধ	188 নাম : প্রজলি বাগ্গাৰী স্বামীৰ নাম : ৰবীৰাম বাগ্গাৰী ঘৰ নং : ৩২ বয়স : 67 লিঙ্গ : মহিলা	LQX1165920 ফটো উপলব্ধ	189 নাম : জিচয়া বাগ্গাৰী পিতাৰ নাম : ৰবীৰাম বাগ্গাৰী ঘৰ নং : ৩২ বয়স : 42 লিঙ্গ : পুৰুষ	LQX1165931 ফটো উপলব্ধ
190 নাম : প্লাবিতা বাগ্গাৰী স্বামীৰ নাম : জিচয় বগলাৰী ঘৰ নং : ৩২ বয়স : 39 লিঙ্গ : মহিলা	LQX1165942 ফটো উপলব্ধ	191 নাম : বিশ্ব বাগ্গাৰী পিতাৰ নাম : ৰবীৰাম বাগ্গাৰী ঘৰ নং : ৩২ বয়স : 38 লিঙ্গ : পুৰুষ	LQX1165953 ফটো উপলব্ধ	192 নাম : তুলিকা বাগ্গাৰী স্বামীৰ নাম : বিশ্ব বাগ্গাৰী ঘৰ নং : ৩২ বয়স : 32 লিঙ্গ : মহিলা	LQX1170598 ফটো উপলব্ধ
193 নাম : নমনিতা বাগ্গাৰী পিতাৰ নাম : জিচয়া বাগ্গাৰী ঘৰ নং : ৩২ বয়স : 22 লিঙ্গ : মহিলা	LQX1120542 ফটো উপলব্ধ	194 নাম : বিছপ্ৰিয়া দৈমাৰী পিতাৰ নাম : চনাৰাম দৈমাৰী ঘৰ নং : ৩২ক বয়স : 29 লিঙ্গ : মহিলা	LQX0194910 ফটো উপলব্ধ	195 নাম : প্ৰীতম দৈমাৰী মাতৃৰ নাম : মিৰীনা দৈমাৰী ঘৰ নং : ৩২ক বয়স : 25 লিঙ্গ : পুৰুষ	LQX0279752 ফটো উপলব্ধ
196 নাম : মিৰিনা দৈমাৰী স্বামীৰ নাম : চনাৰাম দৈমাৰী ঘৰ নং : ৩২ক বয়স : 50 লিঙ্গ : মহিলা	LQX1165986 ফটো উপলব্ধ	197 নাম : মেনা দৈমাৰী পিতাৰ নাম : ফুদথ্ৰো দৈমাৰী ঘৰ নং : ৩৩ বয়স : 60 লিঙ্গ : পুৰুষ	LQX1166014 ফটো উপলব্ধ	198 নাম : এনাচন দৈমাৰী পিতাৰ নাম : ফুদথ্ৰো দৈমাৰী ঘৰ নং : ৩৩ বয়স : 52 লিঙ্গ : পুৰুষ	LQX1166047 ফটো উপলব্ধ
E 199 নাম : পুনিচন দৈমাৰী পিতাৰ নাম : ফুদথ্ৰো দৈমাৰী ঘৰ নং : ৩৩ বয়স : 50 লিঙ্গ : পুৰুষ	LQX1166069 ফটো উপলব্ধ	200 নাম : ৰেবিকা দৈমাৰী স্বামীৰ নাম : পুনিচন দৈমাৰী ঘৰ নং : ৩৩ বয়স : 48 লিঙ্গ : মহিলা	LQX1166070 ফটো উপলব্ধ	201 নাম : এঞ্জেল দৈমাৰী পিতাৰ নাম : ফুদথ্ৰো দৈমাৰী ঘৰ নং : ৩৩ বয়স : 46 লিঙ্গ : পুৰুষ	LQX1166081 ফটো উপলব্ধ
202 নাম : কান্দুৰী দৈমাৰী পিতাৰ নাম : ফুদথ্ৰো দৈমাৰী ঘৰ নং : ৩৩ বয়স : 45 লিঙ্গ : মহিলা	LQX1166092 ফটো উপলব্ধ	203 নাম : দিবিকা দৈমাৰী পিতাৰ নাম : মেনা দৈমাৰী ঘৰ নং : ৩৩ বয়স : 38 লিঙ্গ : মহিলা	LQX1166036 ফটো উপলব্ধ	204 নাম : অংগিত দৈমাৰী পিতাৰ নাম : পুনিচন দৈমাৰী ঘৰ নং : ৩৩ বয়স : 26 লিঙ্গ : পুৰুষ	LQX0279851 ফটো উপলব্ধ
205 নাম : ৰাহুল দৈমাৰী পিতাৰ নাম : পুনিচন দৈমাৰী ঘৰ নং : ৩৩ বয়স : 24 লিঙ্গ : পুৰুষ	LQX0459610 ফটো উপলব্ধ	206 নাম : উমা শংকৰ দৈমাৰী পিতাৰ নাম : ৰোবিন দৈমাৰী ঘৰ নং : ৩৪ বয়স : 55 লিঙ্গ : পুৰুষ	LQX1166105 ফটো উপলব্ধ	207 নাম : বিনা দৈমাৰী স্বামীৰ নাম : উমা শংকৰ দৈমাৰী ঘৰ নং : ৩৪ বয়স : 50 লিঙ্গ : মহিলা	LQX1166116 ফটো উপলব্ধ
208 নাম : ইৰেকদাও দৈমাৰী পিতাৰ নাম : উমাশংকৰ দৈমাৰী ঘৰ নং : ৩৪ বয়স : 36 লিঙ্গ : পুৰুষ	LQX1166138 ফটো উপলব্ধ	209 নাম : অনিমা ব্ৰহ্ম স্বামীৰ নাম : ইৰাকদাও দৈমাৰী ঘৰ নং : ৩৪ বয়স : 31 লিঙ্গ : মহিলা	LQX0212316 ফটো উপলব্ধ	E 210 নাম : বেলশ্ৰী দৈমাৰী পিতাৰ নাম : উমাশংকৰ দৈমাৰী ঘৰ নং : ৩৪ বয়স : 27 লিঙ্গ : মহিলা	LQX0231670 ফটো উপলব্ধ



211 নাম : বিদিজলবালা দৈমাৰী পিতাৰ নাম: নন্দ দৈমাৰী ঘৰ নং : ৩৪ বয়স : 23 লিঙ্গ : মহিলা	LQX0497818 ফটো উপলব্ধ	212 নাম : থানেশ্বৰ দৈমাৰী পিতাৰ নাম: ববিন দৈমাৰী ঘৰ নং : ৩৫ বয়স : 60 লিঙ্গ : পুৰুষ	LQX1166161 ফটো উপলব্ধ	E 213 নাম : অমৰ সিং দৈমাৰী পিতাৰ নাম: ববিন দৈমাৰী ঘৰ নং : ৩৫ বয়স : 57 লিঙ্গ : পুৰুষ	LQX1166218 ফটো উপলব্ধ
214 নাম : মৰিয়ম দৈমাৰী স্বামীৰ নাম: থানেশ্বৰ দৈমাৰী ঘৰ নং : ৩৫ বয়স : 55 লিঙ্গ : মহিলা	LQX1166172 ফটো উপলব্ধ	215 নাম : মামু দৈমাৰী পিতাৰ নাম: থানেশ্বৰ দৈমাৰী ঘৰ নং : ৩৫ বয়স : 42 লিঙ্গ : পুৰুষ	LQX1166194 ফটো উপলব্ধ	216 নাম : বৰনীতা দৈমাৰী পিতাৰ নাম: থানেশ্বৰ দৈমাৰী ঘৰ নং : ৩৫ বয়স : 39 লিঙ্গ : মহিলা	LQX1166207 ফটো উপলব্ধ
217 নাম : বন দৈমাৰী পিতাৰ নাম: থানেশ্বৰ দৈমাৰী ঘৰ নং : ৩৫ বয়স : 36 লিঙ্গ : মহিলা	LQX1166149 ফটো উপলব্ধ	218 নাম : ৰাজীব দৈমাৰী পিতাৰ নাম: থানেশ্বৰ দৈমাৰী ঘৰ নং : ৩৫ বয়স : 35 লিঙ্গ : পুৰুষ	LQX1166229 ফটো উপলব্ধ	219 নাম : চমদং দৈমাৰী পিতাৰ নাম: থানেশ্বৰ দৈমাৰী ঘৰ নং : ৩৫ বয়স : 33 লিঙ্গ : পুৰুষ	LQX1166230 ফটো উপলব্ধ
220 নাম : বিজুনিতা দৈমাৰী পিতাৰ নাম: থানেশ্বৰ দৈমাৰী ঘৰ নং : ৩৫ বয়স : 28 লিঙ্গ : মহিলা	LQX0231720 ফটো উপলব্ধ	221 নাম : হোৰিসন দৈমাৰী পিতাৰ নাম: বানেশ্বৰ দৈমাৰী ঘৰ নং : ৩৫ বয়স : 25 লিঙ্গ : পুৰুষ	LQX0281691 ফটো উপলব্ধ	222 নাম : চবিন্দ্র দৈমাৰী পিতাৰ নাম: চজং দৈমাৰী ঘৰ নং : ৩৬ বয়স : 70 লিঙ্গ : পুৰুষ	LQX1166241 ফটো উপলব্ধ
223 নাম : ৰশ্মী দৈমাৰী স্বামীৰ নাম: চবিন্দ্র দৈমাৰী ঘৰ নং : ৩৬ বয়স : 65 লিঙ্গ : মহিলা	LQX1166252 ফটো উপলব্ধ	224 নাম : ৰাখেল দৈমাৰী পিতাৰ নাম: চবিন্দ্র দৈমাৰী ঘৰ নং : ৩৬ বয়স : 43 লিঙ্গ : পুৰুষ	LQX1166274 ফটো উপলব্ধ	225 নাম : কষ্ট দৈমাৰী পিতাৰ নাম: চবিন্দ্র দৈমাৰী ঘৰ নং : ৩৬ বয়স : 42 লিঙ্গ : পুৰুষ	LQX1166285 ফটো উপলব্ধ
226 নাম : ৰঞ্জী দৈমাৰী স্বামীৰ নাম: জুবিন্দ্র দৈমাৰী ঘৰ নং : ৩৬ বয়স : 40 লিঙ্গ : মহিলা	LQX1166296 ফটো উপলব্ধ	227 নাম : দেৱজানী বসুমতাৰী স্বামীৰ নাম: কষ্ট দৈমাৰী ঘৰ নং : ৩৬ বয়স : 37 লিঙ্গ : মহিলা	LQX0214916 ফটো উপলব্ধ	228 নাম : ৰনসিং দৈমাৰী পিতাৰ নাম: খানচাৰ্য দৈমাৰী ঘৰ নং : 37 বয়স : 71 লিঙ্গ : পুৰুষ	LQX1102881 ফটো উপলব্ধ
229 নাম : আংবাৰী দৈমাৰী স্বামীৰ নাম: ৰনসিং দৈমাৰী ঘৰ নং : 37 বয়স : 67 লিঙ্গ : মহিলা	LQX1102892 ফটো উপলব্ধ	230 নাম : ৰিয়ন দৈমাৰী পিতাৰ নাম: বিপিন দৈমাৰী ঘৰ নং : ৩৭ বয়স : 55 লিঙ্গ : পুৰুষ	LQX1166321 ফটো উপলব্ধ	231 নাম : বিনকা দৈমাৰী পিতাৰ নাম: বিপিন দৈমাৰী ঘৰ নং : ৩৭ বয়স : 42 লিঙ্গ : মহিলা	LQX1166332 ফটো উপলব্ধ
232 নাম : প্ৰেমন্তী দৈমাৰী স্বামীৰ নাম: ৰিয়ন দৈমাৰী ঘৰ নং : ৩৭ বয়স : 42 লিঙ্গ : মহিলা	LQX1166343 ফটো উপলব্ধ	233 নাম : নিছি দৈমাৰী পিতাৰ নাম: ৰানসিং দৈমাৰী ঘৰ নং : 37 বয়স : 34 লিঙ্গ : মহিলা	LQX0216549 ফটো উপলব্ধ	234 নাম : বেনিমা দৈমাৰী পিতাৰ নাম: ৰণসিংহ দৈমাৰী ঘৰ নং : 37 বয়স : 33 লিঙ্গ : মহিলা	PVJ0072611 ফটো উপলব্ধ
235 নাম : বিনাল দৈমাৰী পিতাৰ নাম: বিপিন দৈমাৰী ঘৰ নং : ৩৭ক বয়স : 57 লিঙ্গ : পুৰুষ	LQX1166354 ফটো উপলব্ধ	236 নাম : মিনতী দৈমাৰী স্বামীৰ নাম: বিনাল দৈমাৰী ঘৰ নং : ৩৭ক বয়স : 50 লিঙ্গ : মহিলা	LQX1166365 ফটো উপলব্ধ	237 নাম : হেমচন্দ্ৰ দৈমাৰী পিতাৰ নাম: যাকোব দৈমাৰী ঘৰ নং : ৩৮ বয়স : 55 লিঙ্গ : পুৰুষ	LQX1166376 ফটো উপলব্ধ
238 নাম : প্ৰতিভা দৈমাৰী স্বামীৰ নাম: হেমচন্দ্ৰ দৈমাৰী ঘৰ নং : ৩৮ বয়স : 50 লিঙ্গ : মহিলা	LQX1166387 ফটো উপলব্ধ	239 নাম : চাজোন দৈমাৰী পিতাৰ নাম: হেমচন্দ্ৰ দৈমাৰী ঘৰ নং : ৩৮ বয়স : 32 লিঙ্গ : পুৰুষ	LQX1170601 ফটো উপলব্ধ	240 নাম : উত্তম দৈমাৰী পিতাৰ নাম: হেমচন্দ্ৰ দৈমাৰী ঘৰ নং : ৩৮ বয়স : 32 লিঙ্গ : পুৰুষ	LQX1170612 ফটো উপলব্ধ



241 নাম : দীনজয় দৈমাৰী পিতাৰ নাম: হেমচন্দ্ৰ দৈমাৰী ঘৰ নং : ৩৮ বয়স : 26 লিঙ্গ : পুৰুষ	LQX0279810 ফটো উপলব্ধ	242 নাম : এৰোন দৈমাৰী পিতাৰ নাম: জিনস দৈমাৰী ঘৰ নং : 38 বয়স : 22 লিঙ্গ : পুৰুষ	LQX7693252 ফটো উপলব্ধ	243 নাম : মহেন্দ্ৰ দৈমাৰী পিতাৰ নাম: সোমবাৰ দৈমাৰী ঘৰ নং : ৩৯ বয়স : 82 লিঙ্গ : পুৰুষ	LQX1166398 ফটো উপলব্ধ
244 নাম : জয়মতী দৈমাৰী স্বামীৰ নাম: মহেন্দ্ৰ দৈমাৰী ঘৰ নং : ৩৯ বয়স : 80 লিঙ্গ : মহিলা	LQX1166401 ফটো উপলব্ধ	245 নাম : হেলেন দৈমাৰী স্বামীৰ নাম: জনসিং দৈমাৰী ঘৰ নং : 39 বয়স : 67 লিঙ্গ : মহিলা	LQX1102983 ফটো উপলব্ধ	E 246 নাম : নন্দ দৈমাৰী পিতাৰ নাম: মহেন্দ্ৰ দৈমাৰী ঘৰ নং : ৩৯ বয়স : 56 লিঙ্গ : পুৰুষ	LQX1166412 ফটো উপলব্ধ
247 নাম : ভদ্র সিং দৈমাৰী পিতাৰ নাম: মহেন্দ্ৰ দৈমাৰী ঘৰ নং : ৩৯ বয়স : 54 লিঙ্গ : পুৰুষ	LQX1166434 ফটো উপলব্ধ	248 নাম : সাবিত্ৰী দৈমাৰী স্বামীৰ নাম: নন্দ দৈমাৰী ঘৰ নং : ৩৯ বয়স : 50 লিঙ্গ : মহিলা	LQX1166423 ফটো উপলব্ধ	249 নাম : আগষ্টিন দৈমাৰী পিতাৰ নাম: মহেন্দ্ৰ দৈমাৰী ঘৰ নং : ৩৯ বয়স : 48 লিঙ্গ : পুৰুষ	LQX1166445 ফটো উপলব্ধ
250 নাম : বৃধবাৰী দৈমাৰী স্বামীৰ নাম: ভদ্রসিং দৈমাৰী ঘৰ নং : ৩৯ বয়স : 40 লিঙ্গ : মহিলা	LQX1166467 ফটো উপলব্ধ	E 251 নাম : পিংখ দৈমাৰী পিতাৰ নাম: নন্দ দৈমাৰী ঘৰ নং : ৩৯ বয়স : 31 লিঙ্গ : পুৰুষ	LQX1170587 ফটো উপলব্ধ	252 নাম : চান্দুমায়ে দৈমাৰী স্বামীৰ নাম: আগষ্টিন দৈমাৰী ঘৰ নং : ৩৯ বয়স : 27 লিঙ্গ : মহিলা	LQX0410936 ফটো উপলব্ধ
253 নাম : নগেন দৈমাৰী পিতাৰ নাম: মুখি দৈমাৰী ঘৰ নং : 8০ বয়স : 62 লিঙ্গ : পুৰুষ	LQX1166478 ফটো উপলব্ধ	254 নাম : যাচিত্তা দৈমাৰী স্বামীৰ নাম: নগেন দৈমাৰী ঘৰ নং : 8০ বয়স : 58 লিঙ্গ : মহিলা	LQX1166489 ফটো উপলব্ধ	255 নাম : মাইকেল দৈমাৰী পিতাৰ নাম: নগেন দৈমাৰী ঘৰ নং : 8০ বয়স : 31 লিঙ্গ : পুৰুষ	LQX0232173 ফটো উপলব্ধ
R 256 নাম : মহিকেল দৈমাৰী পিতাৰ নাম: নগেন দৈমাৰী ঘৰ নং : 8০ বয়স : 30 লিঙ্গ : পুৰুষ	LQX0174474 ফটো উপলব্ধ	257 নাম : আনন্দ দৈমাৰী পিতাৰ নাম: খানচাই দৈমাৰী ঘৰ নং : 41 বয়স : 87 লিঙ্গ : পুৰুষ	LQX1103088 ফটো উপলব্ধ	258 নাম : সৰনী দৈমাৰী স্বামীৰ নাম: আনন্দ দৈমাৰী ঘৰ নং : 41 বয়স : 82 লিঙ্গ : মহিলা	LQX1103099 ফটো উপলব্ধ
E 259 নাম : কনক দৈমাৰী পিতাৰ নাম: পৌল দৈমাৰী ঘৰ নং : 8১ বয়স : 70 লিঙ্গ : পুৰুষ	LQX1166503 ফটো উপলব্ধ	E 260 নাম : লেখী দৈমাৰী স্বামীৰ নাম: গৌৰফা দৈমাৰী ঘৰ নং : 8১ বয়স : 68 লিঙ্গ : মহিলা	LQX1166514 ফটো উপলব্ধ	261 নাম : ৰোহিত দৈমাৰী পিতাৰ নাম: আনন্দ দৈমাৰী ঘৰ নং : 41 বয়স : 50 লিঙ্গ : পুৰুষ	LQX1103102 ফটো উপলব্ধ
262 নাম : বতন দৈমাৰী পিতাৰ নাম: আনন্দ দৈমাৰী ঘৰ নং : 41 বয়স : 45 লিঙ্গ : পুৰুষ	LQX1103124 ফটো উপলব্ধ	263 নাম : বনিতা দৈমাৰী স্বামীৰ নাম: ৰোহিত দৈমাৰী ঘৰ নং : 41 বয়স : 45 লিঙ্গ : মহিলা	LQX1103113 ফটো উপলব্ধ	264 নাম : সপন দৈমাৰী পিতাৰ নাম: সুকুমাৰ দেববৰ্মন ঘৰ নং : 8১ বয়স : 45 লিঙ্গ : পুৰুষ	LQX7655749 ফটো উপলব্ধ
265 নাম : মন্দীৰ দৈমাৰী পিতাৰ নাম: গৌৰফা দৈমাৰী ঘৰ নং : 8১ বয়স : 44 লিঙ্গ : পুৰুষ	LQX1166525 ফটো উপলব্ধ	266 নাম : মঞ্জিমা দৈমাৰী পিতাৰ নাম: গৌৰফা দৈমাৰী ঘৰ নং : 8১ বয়স : 40 লিঙ্গ : মহিলা	LQX1166547 ফটো উপলব্ধ	267 নাম : বিনা দৈমাৰী পিতাৰ নাম: গৌৰফা দৈমাৰী ঘৰ নং : 8১ বয়স : 39 লিঙ্গ : মহিলা	LQX1166558 ফটো উপলব্ধ
268 নাম : যোচনা দৈমাৰী পিতাৰ নাম: গৌৰফা দৈমাৰী ঘৰ নং : 8১ বয়স : 38 লিঙ্গ : মহিলা	LQX1166569 ফটো উপলব্ধ	269 নাম : আশা দৈমাৰী পিতাৰ নাম: গৌৰফা দৈমাৰী ঘৰ নং : 8১ বয়স : 31 লিঙ্গ : মহিলা	LQX1170565 ফটো উপলব্ধ	270 নাম : মুন্না দৈমাৰী পিতাৰ নাম: ৰোহিত দৈমাৰী ঘৰ নং : 41 বয়স : 27 লিঙ্গ : পুৰুষ	LQX0232850 ফটো উপলব্ধ



271 নাম : সাপিৰা দৈমাৰী পিতাৰ নাম: বহিত দৈমাৰী ঘৰ নং : 8২ বয়স : 23 লিঙ্গ : মহিলা	LQX0497966 ফটো উপলব্ধ	272 নাম : ফিলিপ দৈমাৰী পিতাৰ নাম: খৈৰাম দৈমাৰী ঘৰ নং : 8২ বয়স : 70 লিঙ্গ : পুৰুষ	LQX1166570 ফটো উপলব্ধ	273 নাম : গোলাপী দৈমাৰী স্বামীৰ নাম: ফিলিপ দৈমাৰী ঘৰ নং : 8২ বয়স : 45 লিঙ্গ : মহিলা	LQX1166581 ফটো উপলব্ধ
274 নাম : মঞ্জীকা দৈমাৰী স্বামীৰ নাম: এনাচন দৈমাৰী ঘৰ নং : 42 বয়স : 39 লিঙ্গ : মহিলা	LQX1152701 ফটো উপলব্ধ	275 নাম : অৰুন দৈমাৰী পিতাৰ নাম: ফিলিপ দৈমাৰী ঘৰ নং : 8২ বয়স : 38 লিঙ্গ : পুৰুষ	LQX1166592 ফটো উপলব্ধ	276 নাম : বিকাশ দৈমাৰী পিতাৰ নাম: ফিলিপ দৈমাৰী ঘৰ নং : 8২ বয়স : 27 লিঙ্গ : পুৰুষ	LQX0231423 ফটো উপলব্ধ
277 নাম : দীনা নাৰ্জাৰী স্বামীৰ নাম: অৰুন দৈমাৰী ঘৰ নং : 8২ বয়স : 27 লিঙ্গ : মহিলা	LQX0231563 ফটো উপলব্ধ	# 278 নাম : স্বহা দৈমাৰী পিতাৰ নাম: বিশ্ৰাম দৈমাৰী ঘৰ নং : 8৩ বয়স : 50 লিঙ্গ : পুৰুষ	LQX1166627 ফটো উপলব্ধ	279 নাম : মহেশ দৈমাৰী পিতাৰ নাম: বিশ্ৰাম দৈমাৰী ঘৰ নং : 8৩ বয়স : 48 লিঙ্গ : পুৰুষ	LQX1166638 ফটো উপলব্ধ
280 নাম : অনিতা দৈমাৰী স্বামীৰ নাম: মহেশ দৈমাৰী ঘৰ নং : 8৩ বয়স : 42 লিঙ্গ : মহিলা	LQX0231480 ফটো উপলব্ধ	281 নাম : দিপালী দৈমাৰী স্বামীৰ নাম: স্বোহা দৈমাৰী ঘৰ নং : 8৩ বয়স : 37 লিঙ্গ : মহিলা	LQX0329110 ফটো উপলব্ধ	282 নাম : জিমি দৈমাৰী পিতাৰ নাম: মহেশ দৈমাৰী ঘৰ নং : 43 বয়স : 20 লিঙ্গ : মহিলা	PVJ0131383 ফটো উপলব্ধ
283 নাম : জেছমিন দৈমাৰী পিতাৰ নাম: মানিক দৈমাৰী ঘৰ নং : 8৩ক বয়স : 27 লিঙ্গ : মহিলা	LQX0231324 ফটো উপলব্ধ	284 নাম : মানেক দৈমাৰী পিতাৰ নাম: বিশ্ৰাম দৈমাৰী ঘৰ নং : 8৩ক বয়স : 55 লিঙ্গ : পুৰুষ	LQX1166649 ফটো উপলব্ধ	285 নাম : বীনা দৈমাৰী স্বামীৰ নাম: মাখোলা দৈমাৰী ঘৰ নং : 8৩ক বয়স : 48 লিঙ্গ : মহিলা	LQX1166650 ফটো উপলব্ধ
286 নাম : ৰুপসিং দৈমাৰী পিতাৰ নাম: আব্রাহাম দৈমাৰী ঘৰ নং : 88 বয়স : 56 লিঙ্গ : পুৰুষ	LQX1166683 ফটো উপলব্ধ	287 নাম : অঞ্জনা দৈমাৰী পিতাৰ নাম: ৰুপসিং দৈমাৰী ঘৰ নং : 88 বয়স : 54 লিঙ্গ : মহিলা	LQX1166694 ফটো উপলব্ধ	288 নাম : ৰমেন দৈমাৰী পিতাৰ নাম: ৰমেশ দৈমাৰী ঘৰ নং : 88 বয়স : 50 লিঙ্গ : পুৰুষ	LQX0279885 ফটো উপলব্ধ
289 নাম : ফুলমনি দৈমাৰী স্বামীৰ নাম: ৰমেন দৈমাৰী ঘৰ নং : 88 বয়স : 45 লিঙ্গ : মহিলা	LQX0281493 ফটো উপলব্ধ	290 নাম : জোনটি দৈমাৰী স্বামীৰ নাম: সুৰজিৎ দৈমাৰী ঘৰ নং : 88 বয়স : 36 লিঙ্গ : মহিলা	LQX0281733 ফটো উপলব্ধ	291 নাম : আকাশ দৈমাৰী পিতাৰ নাম: দানিয়েল দৈমাৰী ঘৰ নং : 88 বয়স : 27 লিঙ্গ : পুৰুষ	LQX0480285 ফটো উপলব্ধ
292 নাম : উইলিয়াম সিং দৈমাৰী পিতাৰ নাম: ৰুপসিং দৈমাৰী ঘৰ নং : 88 বয়স : 25 লিঙ্গ : পুৰুষ	LQX0279703 ফটো উপলব্ধ	293 নাম : স্মৃতি বেখা দৈমাৰী পিতাৰ নাম: ৰমেন দৈমাৰী ঘৰ নং : 88 বয়স : 23 লিঙ্গ : মহিলা	LQX0486332 ফটো উপলব্ধ	294 নাম : প্ৰেমিকা দৈমাৰী পিতাৰ নাম: ৰমেন দৈমাৰী ঘৰ নং : 44 বয়স : 20 লিঙ্গ : মহিলা	PVJ0118802 ফটো উপলব্ধ
295 নাম : আলীন দৈমাৰী পিতাৰ নাম: ৰূপছিং দৈমাৰী ঘৰ নং : 44 বয়স : 19 লিঙ্গ : মহিলা	PVJ0121756 ফটো উপলব্ধ	296 নাম : চন্দ্ৰ দৈমাৰী পিতাৰ নাম: বিলুপ দৈমাৰী ঘৰ নং : 44ক বয়স : 28 লিঙ্গ : পুৰুষ	LQX0281642 ফটো উপলব্ধ	297 নাম : এজ দৈমাৰী পিতাৰ নাম: বিলুপ দৈমাৰী ঘৰ নং : 88ক বয়স : 25 লিঙ্গ : পুৰুষ	LQX0281634 ফটো উপলব্ধ
298 নাম : জিগৰ দৈমাৰী পিতাৰ নাম: বিজুতা দৈমাৰী ঘৰ নং : 88 গ বয়স : 27 লিঙ্গ : পুৰুষ	LQX0279802 ফটো উপলব্ধ	299 নাম : সুৰজ দৈমাৰী মাতৃৰ নাম: বিজুতা দৈমাৰী ঘৰ নং : 88 গ বয়স : 26 লিঙ্গ : পুৰুষ	LQX0279745 ফটো উপলব্ধ	300 নাম : দ্বিমালু দৈমাৰী পিতাৰ নাম: দানিয়েল দৈমাৰী ঘৰ নং : 44 ঘ বয়স : 22 লিঙ্গ : পুৰুষ	PVJ0113423 ফটো উপলব্ধ



301 নাম : মনালিছা দৈমাৰী পিতাৰ নাম: বিজয় সিং দৈমাৰী ঘৰ নং : 88 খ বয়স : 26 লিঙ্গ : মহিলা	LQX0279711 ফটো উপলব্ধ	302 নাম : মালবিকা দৈমাৰী পিতাৰ নাম: বিজয় সিং দৈমাৰী ঘৰ নং : 44 খ বয়স : 24 লিঙ্গ : মহিলা	LQX1161686 ফটো উপলব্ধ	303 নাম : সুনিতা দৈমাৰী পিতাৰ নাম: দানিয়াল দৈমাৰী ঘৰ নং : 88ঙ বয়স : 28 লিঙ্গ : মহিলা	LQX0231753 ফটো উপলব্ধ
304 নাম : বিলোপ দৈমাৰী পিতাৰ নাম: আব্রাহাম দৈমাৰী ঘৰ নং : 88ক বয়স : 59 লিঙ্গ : পুৰুষ	LQX1166718 ফটো উপলব্ধ	305 নাম : বিজয় সিং দৈমাৰী পিতাৰ নাম: আব্রাহাম দৈমাৰী ঘৰ নং : 88খ বয়স : 52 লিঙ্গ : পুৰুষ	LQX1166741 ফটো উপলব্ধ	306 নাম : সোমখোৰ দৈমাৰী স্বামীৰ নাম: বিলোপ দৈমাৰী ঘৰ নং : 88ক বয়স : 50 লিঙ্গ : মহিলা	LQX1166729 ফটো উপলব্ধ
307 নাম : বিজুতা দৈমাৰী পিতাৰ নাম: আব্রাহাম দৈমাৰী ঘৰ নং : 88গ বয়স : 50 লিঙ্গ : পুৰুষ	LQX1166763 ফটো উপলব্ধ	308 নাম : মনুৰমা দৈমাৰী পিতাৰ নাম: আব্রাহাম দৈমাৰী ঘৰ নং : 88ঘ বয়স : 47 লিঙ্গ : পুৰুষ	LQX1166785 ফটো উপলব্ধ	309 নাম : সুছিলা দৈমাৰী স্বামীৰ নাম: বিজয় সিং দৈমাৰী ঘৰ নং : 88খ বয়স : 46 লিঙ্গ : মহিলা	LQX1166752 ফটো উপলব্ধ
310 নাম : বিউতি দৈমাৰী স্বামীৰ নাম: বিজুতা দৈমাৰী ঘৰ নং : 88গ বয়স : 45 লিঙ্গ : মহিলা	LQX1166774 ফটো উপলব্ধ	311 নাম : সাবিত্ৰী দৈমাৰী স্বামীৰ নাম: দানিয়েল দৈমাৰী ঘৰ নং : 88ঘ বয়স : 43 লিঙ্গ : মহিলা	LQX1166796 ফটো উপলব্ধ	312 নাম : বিৰগন দৈমাৰী পিতাৰ নাম: বিলোপ দৈমাৰী ঘৰ নং : 88ক বয়স : 34 লিঙ্গ : পুৰুষ	LQX1166730 ফটো উপলব্ধ
313 নাম : বিৰাপান্না দৈমাৰী পিতাৰ নাম: বিলুপ দৈমাৰী ঘৰ নং : 88ক বয়স : 31 লিঙ্গ : পুৰুষ	LQX1170623 ফটো উপলব্ধ	E 314 নাম : খেৰা দৈমাৰী পিতাৰ নাম: খন্দা দৈমাৰী ঘৰ নং : 45 বয়স : 90 লিঙ্গ : পুৰুষ	LQX1166809 ফটো উপলব্ধ	E 315 নাম : আনন্দী দৈমাৰী স্বামীৰ নাম: খেৰা দৈমাৰী ঘৰ নং : 80 বয়স : 80 লিঙ্গ : মহিলা	LQX1166810 ফটো উপলব্ধ
316 নাম : বিনয় দৈমাৰী পিতাৰ নাম: খেৰা দৈমাৰী ঘৰ নং : 45 বয়স : 50 লিঙ্গ : পুৰুষ	LQX1166821 ফটো উপলব্ধ	317 নাম : বিনয় দৈমাৰী পিতাৰ নাম: খেৰা দৈমাৰী ঘৰ নং : 45 বয়স : 48 লিঙ্গ : পুৰুষ	LQX1166843 ফটো উপলব্ধ	318 নাম : বঞ্জ দৈমাৰী পিতাৰ নাম: খেৰা দৈমাৰী ঘৰ নং : 45 বয়স : 44 লিঙ্গ : মহিলা	LQX1166854 ফটো উপলব্ধ
319 নাম : মাইবাৰী দৈমাৰী স্বামীৰ নাম: বিনয় দৈমাৰী ঘৰ নং : 45 বয়স : 44 লিঙ্গ : মহিলা	LQX1166832 ফটো উপলব্ধ	320 নাম : জয়া দৈমাৰী পিতাৰ নাম: বিনয় দৈমাৰী ঘৰ নং : 45 বয়স : 26 লিঙ্গ : মহিলা	LQX0279844 ফটো উপলব্ধ	321 নাম : জ্যোতি দৈমাৰী পিতাৰ নাম: বিনয় দৈমাৰী ঘৰ নং : 8৫ বয়স : 25 লিঙ্গ : মহিলা	LQX0410928 ফটো উপলব্ধ
322 নাম : নিজম দৈমাৰী পিতাৰ নাম: বিনয় দৈমাৰী ঘৰ নং : 45 বয়স : 21 লিঙ্গ : পুৰুষ	LQX7682842 ফটো উপলব্ধ	323 নাম : বুনাচ পিতাৰ নাম: আসিং ঘৰ নং : 46 বয়স : 50 লিঙ্গ : পুৰুষ	LQX1166865 ফটো উপলব্ধ	324 নাম : ৰাজনী দৈমাৰী স্বামীৰ নাম: বুনস দাঙ্গমাৰী ঘৰ নং : 46 বয়স : 50 লিঙ্গ : মহিলা	LQX1166876 ফটো উপলব্ধ
325 নাম : জিতুল পিতাৰ নাম: বুনাচ ঘৰ নং : 46 বয়স : 31 লিঙ্গ : পুৰুষ	LQX1170554 ফটো উপলব্ধ	326 নাম : নয়ন দৈমাৰী পিতাৰ নাম: বুনাছ দৈমাৰী ঘৰ নং : 8৬ বয়স : 28 লিঙ্গ : পুৰুষ	LQX0231910 ফটো উপলব্ধ	327 নাম : দলিতা দৈমাৰী পিতাৰ নাম: বুনস দৈমাৰী ঘৰ নং : 46 বয়স : 22 লিঙ্গ : মহিলা	LQX1142264 ফটো উপলব্ধ
328 নাম : গানখেং মোছাহাৰী পিতাৰ নাম: সেওন মোছাহাৰী ঘৰ নং : 8৯ বয়স : 62 লিঙ্গ : পুৰুষ	LQX1166923 ফটো উপলব্ধ	329 নাম : ৰজনী মোছাহাৰী স্বামীৰ নাম: গানখেং মোছাহাৰী ঘৰ নং : 8৯ বয়স : 60 লিঙ্গ : মহিলা	LQX1166934 ফটো উপলব্ধ	330 নাম : ৰোনজীত মোছাহাৰী পিতাৰ নাম: গানখেং মোছাহাৰী ঘৰ নং : 8৯ বয়স : 50 লিঙ্গ : পুৰুষ	LQX1166945 ফটো উপলব্ধ



331 নাম : প্ৰদীপ মচাহাৰি পিতাৰ নাম: গানখেং মোছাহাৰী ঘৰ নং : ৪৯ বয়স : 38 লিঙ্গ : পুৰুষ	LQX1166956 ফটো উপলব্ধ	332 নাম : মালতি মোছাহাৰি স্বামীৰ নাম: প্ৰদীপ মোছাহাৰী ঘৰ নং : ৪৯ বয়স : 36 লিঙ্গ : মহিলা	LQX1621198 ফটো উপলব্ধ	333 নাম : গোবিন মোছাহাৰী পিতাৰ নাম: সেওন মোছাহাৰী ঘৰ নং : ৫১ বয়স : 90 লিঙ্গ : পুৰুষ	LQX1166967 ফটো উপলব্ধ
334 নাম : বান্দাৰ মোছাহাৰী পিতাৰ নাম: গোবিন মোছাহাৰী ঘৰ নং : ৫১ বয়স : 67 লিঙ্গ : পুৰুষ	LQX1166978 ফটো উপলব্ধ	335 নাম : কমলা মোছাহাৰী স্বামীৰ নাম: বান্দাৰ মোছাহাৰী ঘৰ নং : ৫১ বয়স : 60 লিঙ্গ : মহিলা	LQX1166989 ফটো উপলব্ধ	336 নাম : শিলো বসুমতাৰী স্বামীৰ নাম: চাবু বসুমতাৰী ঘৰ নং : 51 বয়স : 48 লিঙ্গ : মহিলা	PVJ0067124 ফটো উপলব্ধ
337 নাম : সমাইনা বসুমতাৰী স্বামীৰ নাম: নেৰসৌন মোছাহাৰী ঘৰ নং : 51 বয়স : 28 লিঙ্গ : মহিলা	PVJ0072702 ফটো উপলব্ধ	338 নাম : অঞ্জীমা নাৰ্জাৰী স্বামীৰ নাম: লেমু বসুমতাৰী ঘৰ নং : ৫১ বয়স : 26 লিঙ্গ : মহিলা	LQX0521435 ফটো উপলব্ধ	339 নাম : বন্দাৰ মোছাহাৰী পিতাৰ নাম: চবিন মোছাহাৰী ঘৰ নং : ৫১ বয়স : 46 লিঙ্গ : পুৰুষ	LQX1167017 ফটো উপলব্ধ
340 নাম : খৰ্গেশ্বৰ মোছাহাৰী পিতাৰ নাম: গোবিন মোছাহাৰী ঘৰ নং : ৫২ বয়স : 67 লিঙ্গ : পুৰুষ	LQX1167039 ফটো উপলব্ধ	341 নাম : থিংথিং মোছাহাৰী স্বামীৰ নাম: খৰ্গেশ্বৰ মোছাহাৰী ঘৰ নং : ৫২ বয়স : 60 লিঙ্গ : মহিলা	LQX1167040 ফটো উপলব্ধ	342 নাম : নেৰসৌন মচাহাৰী পিতাৰ নাম: খৰ্গেশ্বৰ মচাহাৰী ঘৰ নং : ৫২ বয়স : 32 লিঙ্গ : পুৰুষ	LQX1621303 ফটো উপলব্ধ
343 নাম : নিজম মচাহাৰি পিতাৰ নাম: খৰ্গেশ্বৰ মচাহাৰি ঘৰ নং : 52 বয়স : 30 লিঙ্গ : পুৰুষ	LQX7684392 ফটো উপলব্ধ	344 নাম : ছাঙ্গিতা নাৰ্জাৰী স্বামীৰ নাম: নিজম মচাহাৰী ঘৰ নং : ৫২ বয়স : 26 লিঙ্গ : মহিলা	LQX0489351 ফটো উপলব্ধ	345 নাম : বাওদা বসুমতাৰী পিতাৰ নাম: খানৈলাল বসুমতাৰী ঘৰ নং : ৫৪ বয়স : 70 লিঙ্গ : পুৰুষ	LQX1167051 ফটো উপলব্ধ
346 নাম : ফিলি বসুমতাৰী স্বামীৰ নাম: বাওদা বসুমতাৰী ঘৰ নং : ৫৪ বয়স : 65 লিঙ্গ : মহিলা	LQX1167062 ফটো উপলব্ধ	347 নাম : প্ৰিয় মচাহাৰি স্বামীৰ নাম: ৰঞ্জিত মচাহাৰি ঘৰ নং : ৫৪ বয়স : 48 লিঙ্গ : মহিলা	LQX1167084 ফটো উপলব্ধ	348 নাম : দুৱা বসুমতাৰী পিতাৰ নাম: বাওদা বসুমতাৰী ঘৰ নং : ৫৪ বয়স : 35 লিঙ্গ : পুৰুষ	LQX1167095 ফটো উপলব্ধ
349 নাম : ছয়খাৰ বসুমতাৰী পিতাৰ নাম: বাওদা বসুমতাৰী ঘৰ নং : ৫৪ বয়স : 30 লিঙ্গ : পুৰুষ	LQX1645289 ফটো উপলব্ধ	350 নাম : জ্ঞানসৰ বসুমতাৰী পিতাৰ নাম: তুলসিংহ বসুমতাৰী ঘৰ নং : 54 বয়স : 23 লিঙ্গ : পুৰুষ	PVJ0079145 ফটো উপলব্ধ	351 নাম : ৰঞ্জিতা মচাহাৰী স্বামীৰ নাম: ৰাজু মচাহাৰী ঘৰ নং : ৫৪গ বয়স : 40 লিঙ্গ : মহিলা	LQX0166405 ফটো উপলব্ধ
352 নাম : ৰাজু মোছাহাৰী পিতাৰ নাম: দেবেন মোছাহাৰী ঘৰ নং : ৫৪গ বয়স : 28 লিঙ্গ : পুৰুষ	LQX0175265 ফটো উপলব্ধ	353 নাম : চোনিখা মচাহাৰী পিতাৰ নাম: কালিৰাম মুচাহাৰী ঘৰ নং : ৫৪গ বয়স : 27 লিঙ্গ : মহিলা	LQX0195164 ফটো উপলব্ধ	354 নাম : চনচি মোছাহাৰী স্বামীৰ নাম: কালিৰাম মোছাহাৰী ঘৰ নং : ৫৪গ বয়স : 60 লিঙ্গ : মহিলা	LQX1167142 ফটো উপলব্ধ
355 নাম : লোহিত বসুমতাৰী পিতাৰ নাম: চলেন বসুমতাৰী ঘৰ নং : ৫৪ক বয়স : 55 লিঙ্গ : পুৰুষ	LQX1167108 ফটো উপলব্ধ	356 নাম : চুখুশ্ৰী বসুমতাৰী স্বামীৰ নাম: লোহিত বসুমতাৰী ঘৰ নং : ৫৪ক বয়স : 50 লিঙ্গ : মহিলা	LQX1167119 ফটো উপলব্ধ	357 নাম : মামনী বসুমতাৰী স্বামীৰ নাম: উদলা বসুমতাৰী ঘৰ নং : ৫৬ বয়স : 50 লিঙ্গ : মহিলা	LQX1167175 ফটো উপলব্ধ
358 নাম : উষা বসুমতাৰী পিতাৰ নাম: উদলা বসুমতাৰী ঘৰ নং : ৫৬ বয়স : 32 লিঙ্গ : মহিলা	LQX1621290 ফটো উপলব্ধ	359 নাম : অৰ্জুন বসুমতাৰী পিতাৰ নাম: উদলা বসুমতাৰী ঘৰ নং : ৫৬ বয়স : 30 লিঙ্গ : পুৰুষ	LQX1621325 ফটো উপলব্ধ	360 নাম : বেৰ্জুন বসুমতাৰী মাতৃৰ নাম: মামুনী বসুমতাৰী ঘৰ নং : ৫৬ বয়স : 26 লিঙ্গ : পুৰুষ	LQX0412270 ফটো উপলব্ধ



361 নাম : থবগাং বসুমতাৰী পিতাৰ নাম: বানেশ্বৰ বসুমতাৰী ঘৰ নং : ৫৭ বয়স : 70 লিঙ্গ : পুৰুষ	LQX1167197 ফটো উপলব্ধ	362 নাম : বাৰসী বসুমতাৰী স্বামীৰ নাম: থবগাং বসুমতাৰী ঘৰ নং : ৫৭ বয়স : 46 লিঙ্গ : মহিলা	LQX1167200 ফটো উপলব্ধ	E 363 নাম : চাব বসুমতাৰী পিতাৰ নাম: থবগাং বসুমতাৰী ঘৰ নং : ৫৭ বয়স : 43 লিঙ্গ : পুৰুষ	LQX1167211 ফটো উপলব্ধ
364 নাম : লেমু বসুমতাৰী পিতাৰ নাম: থবগাং বসুমতাৰী ঘৰ নং : ৫৭ বয়স : 40 লিঙ্গ : পুৰুষ	LQX1167222 ফটো উপলব্ধ	365 নাম : বামেশ্বৰ বসুমতাৰী পিতাৰ নাম: সোমবাৰ বসুমতাৰী ঘৰ নং : ৫৯ বয়স : 68 লিঙ্গ : পুৰুষ	LQX1167277 ফটো উপলব্ধ	366 নাম : মাকুশী বসুমতাৰী স্বামীৰ নাম: বামেশ্বৰ বসুমতাৰী ঘৰ নং : ৫৯ বয়স : 60 লিঙ্গ : মহিলা	LQX1167288 ফটো উপলব্ধ
367 নাম : বিনোদ বসুমতাৰী পিতাৰ নাম: বামেশ্বৰ বসুমতাৰী ঘৰ নং : ৫৯ বয়স : 42 লিঙ্গ : পুৰুষ	LQX1167299 ফটো উপলব্ধ	368 নাম : সানশ্ৰী মাইনাও বসুমতাৰী পিতাৰ নাম: দৈমালু খুংগুৰ দৈমাৰী ঘৰ নং : ৫৯ বয়স : 36 লিঙ্গ : পুৰুষ	LQX1167313 ফটো উপলব্ধ	369 নাম : হেন্সী বসুমতাৰী স্বামীৰ নাম: বিনোদ বসুমতাৰী ঘৰ নং : 59 বয়স : 36 লিঙ্গ : মহিলা	PVJ0113811 ফটো উপলব্ধ
370 নাম : প্ৰতিমা বসুমতাৰী পিতাৰ নাম: বামেশ্বৰ বসুমতাৰী ঘৰ নং : ৫৯ বয়স : 35 লিঙ্গ : মহিলা	LQX1170645 ফটো উপলব্ধ	371 নাম : চিখনা বসুমতাৰী পিতাৰ নাম: বামেশ্বৰ বসুমতাৰী ঘৰ নং : ৫৯ বয়স : 30 লিঙ্গ : পুৰুষ	LQX1167335 ফটো উপলব্ধ	372 নাম : ছাহেশ বসুমতাৰী পিতাৰ নাম: বামেশ্বৰ বসুমতাৰী ঘৰ নং : ৫৯ বয়স : 28 লিঙ্গ : পুৰুষ	LQX0329268 ফটো উপলব্ধ
373 নাম : বথীনী বসুমতাৰী পিতাৰ নাম: বামেশ্বৰ বসুমতাৰী ঘৰ নং : ৫৯ বয়স : 23 লিঙ্গ : মহিলা	LQX0521302 ফটো উপলব্ধ	374 নাম : ৰূপালী বৰো স্বামীৰ নাম: শিকনা বসুমতাৰী ঘৰ নং : 59 বয়স : 21 লিঙ্গ : মহিলা	LQX7666852 ফটো উপলব্ধ	375 নাম : গোৱেল বসুমতাৰী পিতাৰ নাম: চৰেন বসুমতাৰী ঘৰ নং : ৬০ বয়স : 76 লিঙ্গ : পুৰুষ	LQX1167346 ফটো উপলব্ধ
376 নাম : জেউতী বসুমতাৰী স্বামীৰ নাম: গোবীল বসুমতাৰী ঘৰ নং : ৬০ বয়স : 70 লিঙ্গ : মহিলা	LQX1167357 ফটো উপলব্ধ	377 নাম : চবিৰাম বসুমতাৰী পিতাৰ নাম: গোবীল বসুমতাৰী ঘৰ নং : ৬০ বয়স : 43 লিঙ্গ : পুৰুষ	LQX1167379 ফটো উপলব্ধ	378 নাম : ৰবিৰাম বসুমতাৰী পিতাৰ নাম: গোবীল বসুমতাৰী ঘৰ নং : ৬০ বয়স : 42 লিঙ্গ : পুৰুষ	LQX1167368 ফটো উপলব্ধ
379 নাম : নানী বসুমতাৰী স্বামীৰ নাম: ৰবিৰাম বসুমতাৰী ঘৰ নং : ৬০ বয়স : 37 লিঙ্গ : মহিলা	LQX0475590 ফটো উপলব্ধ	380 নাম : দৰ্জি বসুমতাৰী পিতাৰ নাম: গৌৱাল বসুমতাৰী ঘৰ নং : ৬০ বয়স : 36 লিঙ্গ : পুৰুষ	LQX1167391 ফটো উপলব্ধ	381 নাম : মিলন বসুমতাৰী পিতাৰ নাম: গৌৱাল বসুমতাৰী ঘৰ নং : ৬০ বয়স : 29 লিঙ্গ : পুৰুষ	LQX0231332 ফটো উপলব্ধ
382 নাম : সুসানা মাৰ্ভি মাৰ্ভি পিতাৰ নাম: গোবিন মাৰ্ভি ঘৰ নং : 60 বয়স : 27 লিঙ্গ : মহিলা	PVJ0042937 ফটো উপলব্ধ	383 নাম : চায়া বসুমতাৰী স্বামীৰ নাম: বিনল বসুমতাৰী ঘৰ নং : ৬০ক বয়স : 42 লিঙ্গ : মহিলা	LQX0166694 ফটো উপলব্ধ	384 নাম : মেলা বসুমতাৰী স্বামীৰ নাম: লহেন্দ্ৰ বসুমতাৰী ঘৰ নং : ৬০ক বয়স : 80 লিঙ্গ : মহিলা	LQX1167437 ফটো উপলব্ধ
385 নাম : দাক্তৰ বসুমতাৰী পিতাৰ নাম: লহেন্দ্ৰ বসুমতাৰী ঘৰ নং : ৬০ক বয়স : 50 লিঙ্গ : পুৰুষ	LQX1167426 ফটো উপলব্ধ	386 নাম : বিনল বসুমতাৰী পিতাৰ নাম: মেলা বসুমতাৰী ঘৰ নং : ৬০ক বয়স : 48 লিঙ্গ : পুৰুষ	LQX1167459 ফটো উপলব্ধ	387 নাম : ৰেহামুনি বসুমতাৰী স্বামীৰ নাম: দাক্তৰ বসুমতাৰী ঘৰ নং : ৬০ক বয়স : 39 লিঙ্গ : মহিলা	LQX1167404 ফটো উপলব্ধ
388 নাম : বিশো বসুমতাৰি পিতাৰ নাম: লৌকেন্দ্ৰ বসুমতাৰি ঘৰ নং : ৬০ক বয়স : 39 লিঙ্গ : পুৰুষ	LQX1167460 ফটো উপলব্ধ	389 নাম : দৰেন্দ্ৰ বসুমতাৰী পিতাৰ নাম: দেউল সিং বসুমতাৰী ঘৰ নং : ৬২ বয়স : 90 লিঙ্গ : পুৰুষ	LQX1167482 ফটো উপলব্ধ	390 নাম : ৰূপন বসুমতাৰী পিতাৰ নাম: ৰমেশ বসুমতাৰি ঘৰ নং : ৬২ বয়স : 58 লিঙ্গ : পুৰুষ	LQX1167506 ফটো উপলব্ধ



391 নাম : খনি বসুমতাৰী অন্যান্য: বুপন বসুমতাৰী ঘৰ নং : ৬২ বয়স : 55 লিঙ্গ : মহিলা	LQX0505925 ফটো উপলব্ধ	392 নাম : মঞ্জু বসুমতাৰী স্বামীৰ নাম: পূৰ্ণ বসুমতাৰী ঘৰ নং : ৬২ বয়স : 52 লিঙ্গ : মহিলা	LQX1167517 ফটো উপলব্ধ	393 নাম : ত্ৰিনা বসুমতাৰী পিতাৰ নাম: দৰ্বেন্দ্র বসুমতাৰী ঘৰ নং : ৬২ বয়স : 50 লিঙ্গ : মহিলা	LQX1167528 ফটো উপলব্ধ
394 নাম : জমুনা বসুমতাৰী পিতাৰ নাম: বুপন বসুমতাৰী ঘৰ নং : ৬২ বয়স : 25 লিঙ্গ : মহিলা	LQX0281774 ফটো উপলব্ধ	395 নাম : গঙ্গাৰাণি বসুমতাৰী পিতাৰ নাম: বুপন বসুমতাৰী ঘৰ নং : ৬২ বয়স : 23 লিঙ্গ : মহিলা	LQX0505727 ফটো উপলব্ধ	396 নাম : জয়া বানী বসুমতাৰী পিতাৰ নাম: বুপন বসুমতাৰী ঘৰ নং : 62 বয়স : 19 লিঙ্গ : মহিলা	PVJ0116319 ফটো উপলব্ধ
397 নাম : গোবিন্দ বসুমতাৰী পিতাৰ নাম: আম্বৰ বসুমতাৰী ঘৰ নং : ৬৩ বয়স : 60 লিঙ্গ : পুৰুষ	LQX1167539 ফটো উপলব্ধ	398 নাম : সৌমশ্ৰী বসুমতাৰী স্বামীৰ নাম: গোবিন্দ বসুমতাৰী ঘৰ নং : ৬৩ বয়স : 57 লিঙ্গ : মহিলা	LQX1167540 ফটো উপলব্ধ	399 নাম : গাইদে বসুমতাৰী পিতাৰ নাম: গোবিন বসুমতাৰী ঘৰ নং : ৬৩ বয়স : 44 লিঙ্গ : মহিলা	LQX1167573 ফটো উপলব্ধ
400 নাম : দেবিদ বসুমতাৰী পিতাৰ নাম: গোবিন্দ বসুমতাৰী ঘৰ নং : ৬৩ বয়স : 38 লিঙ্গ : পুৰুষ	LQX1167595 ফটো উপলব্ধ	401 নাম : নিপ্পা বসুমতাৰী পিতাৰ নাম: গবিন্দ বসুমতাৰী ঘৰ নং : ৬৩ বয়স : 35 লিঙ্গ : পুৰুষ	LQX1170634 ফটো উপলব্ধ	402 নাম : সোৰগোস্ত্ৰী নাৰ্জাৰী স্বামীৰ নাম: দেবিদ বসুমতাৰী ঘৰ নং : ৬৩ বয়স : 34 লিঙ্গ : মহিলা	LQX0166744 ফটো উপলব্ধ
403 নাম : প্ৰিয়া দৈমাৰী স্বামীৰ নাম: নিপ্পো বসুমতাৰী ঘৰ নং : 63 বয়স : 32 লিঙ্গ : মহিলা	LQX7695331 ফটো উপলব্ধ	404 নাম : সুবাস্ত্ৰী বসুমতাৰী স্বামীৰ নাম: দৰ্বেন্দ্র বসুমতাৰী ঘৰ নং : ৬৩ক বয়স : 80 লিঙ্গ : মহিলা	LQX1167608 ফটো উপলব্ধ	405 নাম : বেখা বসুমতাৰী পিতাৰ নাম: সৌবাস্ত্ৰী বসুমতাৰী ঘৰ নং : ৬৩ক বয়স : 50 লিঙ্গ : মহিলা	LQX1167631 ফটো উপলব্ধ
406 নাম : চৰিতা নাৰ্জাৰী পিতাৰ নাম: বলৰাম নাৰ্জাৰী ঘৰ নং : ৬৩ক বয়স : 48 লিঙ্গ : মহিলা	LQX1167642 ফটো উপলব্ধ	407 নাম : আখেং বসুমতাৰী স্বামীৰ নাম: সুপাৰেন বসুমতাৰী ঘৰ নং : ৬৪ বয়স : 80 লিঙ্গ : মহিলা	LQX1167664 ফটো উপলব্ধ	408 নাম : চৰন বসুমতাৰী পিতাৰ নাম: বুচন বসুমতাৰী ঘৰ নং : ৬৪ বয়স : 70 লিঙ্গ : পুৰুষ	LQX1167700 ফটো উপলব্ধ
409 নাম : দয়াৰাম বসুমতাৰী পিতাৰ নাম: সুপাৰেন বসুমতাৰী ঘৰ নং : ৬৪ বয়স : 50 লিঙ্গ : পুৰুষ	LQX1167675 ফটো উপলব্ধ	410 নাম : মায়াস্ত্ৰী বসুমতাৰী স্বামীৰ নাম: দয়াৰাম বসুমতাৰী ঘৰ নং : ৬৪ বয়স : 47 লিঙ্গ : মহিলা	LQX1167686 ফটো উপলব্ধ	411 নাম : লদা বসুমতাৰী পিতাৰ নাম: সুপাৰেন বসুমতাৰী ঘৰ নং : ৬৪ বয়স : 45 লিঙ্গ : পুৰুষ	LQX1167697 ফটো উপলব্ধ
412 নাম : নানি বসুমতাৰী স্বামীৰ নাম: লৌদা বসুমতাৰী ঘৰ নং : ৬৪ বয়স : 41 লিঙ্গ : মহিলা	LQX0410977 ফটো উপলব্ধ	413 নাম : পুতুলী বসুমতাৰী পিতাৰ নাম: হালিং বসুমতাৰী ঘৰ নং : 64 বয়স : 29 লিঙ্গ : মহিলা	LQX7673569 ফটো উপলব্ধ	414 নাম : বহেশ্বৰ বসুমতাৰী পিতাৰ নাম: দয়াৰাম বসুমতাৰী ঘৰ নং : ৬৪ বয়স : 27 লিঙ্গ : পুৰুষ	LQX0231464 ফটো উপলব্ধ
415 নাম : স্বংগ্ৰী বসুমতাৰী পিতাৰ নাম: দয়াৰাম বসুমতাৰী ঘৰ নং : ৬৪ বয়স : 24 লিঙ্গ : মহিলা	LQX0513457 ফটো উপলব্ধ	416 নাম : হালং বসুমতাৰী পিতাৰ নাম: সুপাৰেন বসুমতাৰী ঘৰ নং : ৬৫ বয়স : 70 লিঙ্গ : পুৰুষ	LQX1167711 ফটো উপলব্ধ	417 নাম : নাফে বসুমতাৰী পিতাৰ নাম: হালিং বসুমতাৰী ঘৰ নং : ৬৫ বয়স : 42 লিঙ্গ : মহিলা	LQX1167722 ফটো উপলব্ধ
418 নাম : বহিত বসুমতাৰী পিতাৰ নাম: হালিং বসুমতাৰী ঘৰ নং : ৬৫ বয়স : 33 লিঙ্গ : পুৰুষ	LQX1167733 ফটো উপলব্ধ	E 419 নাম : নালেব মোছাহাৰী স্বামীৰ নাম: মনিন্দ্ৰ মোছাহাৰী ঘৰ নং : ৬৭ বয়স : ৭৭ লিঙ্গ : মহিলা	LQX1167755 ফটো উপলব্ধ	420 নাম : কান্তেশ্বৰ মোছাহাৰী পিতাৰ নাম: মনিন্দ্ৰ মোছাহাৰী ঘৰ নং : ৬৭ বয়স : 52 লিঙ্গ : পুৰুষ	LQX1167788 ফটো উপলব্ধ



421 নাম : খৌলি মোছাহাৰী স্বামীৰ নাম: বলেন্দ্ৰ মোছাহাৰী ঘৰ নং : ৬৭ বয়স : 50 লিঙ্গ : মহিলা	LQX1167777 ফটো উপলব্ধ	422 নাম : বলদাৰ মোছাহাৰী পিতাৰ নাম: মনীন্দ্ৰ মোছাহাৰী ঘৰ নং : ৬৭ বয়স : 47 লিঙ্গ : পুৰুষ	LQX1167802 ফটো উপলব্ধ	423 নাম : অনিমা মোছাহাৰী পিতাৰ নাম: মনীন্দ্ৰ মোছাহাৰী ঘৰ নং : ৬৭ বয়স : 44 লিঙ্গ : মহিলা	LQX1167813 ফটো উপলব্ধ
424 নাম : জিৰনী মচাহাৰি স্বামীৰ নাম: বলদাৰ মচাহাৰি ঘৰ নং : ৬৭ বয়স : 38 লিঙ্গ : মহিলা	LQX0518183 ফটো উপলব্ধ	425 নাম : জেনিমা মোছাহাৰী পিতাৰ নাম: বলেন্দ্ৰ ঘৰ নং : 67 বয়স : 22 লিঙ্গ : মহিলা	PVJ0057091 ফটো উপলব্ধ	426 নাম : বমালী মোছাহাৰী স্বামীৰ নাম: আছাৰ মোছাহাৰী ঘৰ নং : ৬৮ বয়স : 80 লিঙ্গ : মহিলা	LQX1167824 ফটো উপলব্ধ
S 427 নাম : গহিন মোছাহাৰী পিতাৰ নাম: বমালী মোছাহাৰী ঘৰ নং : ৬৮ বয়স : 56 লিঙ্গ : পুৰুষ	LQX1167835 ফটো উপলব্ধ	S 428 নাম : মনোমতী বড়ো স্বামীৰ নাম: গহিন মোছাহাৰী ঘৰ নং : ৬৮ বয়স : 40 লিঙ্গ : মহিলা	LQX1167846 ফটো উপলব্ধ	429 নাম : বিষ্ণু মচাহাৰি পিতাৰ নাম: বোমালী মোছাহাৰী ঘৰ নং : ৬৮ বয়স : 42 লিঙ্গ : পুৰুষ	LQX1167857 ফটো উপলব্ধ
430 নাম : নিলিমা মোছাহাৰী স্বামীৰ নাম: বিষ্ণু মোছাহাৰী ঘৰ নং : ৬৮ বয়স : 35 লিঙ্গ : মহিলা	LQX1167880 ফটো উপলব্ধ	431 নাম : বাকৈচ বসুমতাৰী পিতাৰ নাম: গজেন বসুমতাৰী ঘৰ নং : ৬৯ বয়স : 52 লিঙ্গ : পুৰুষ	LQX1167891 ফটো উপলব্ধ	432 নাম : অম্বাশ্ৰী বসুমতাৰী স্বামীৰ নাম: বাঘৈচ বসুমতাৰী ঘৰ নং : ৬৯ বয়স : 46 লিঙ্গ : মহিলা	LQX1167904 ফটো উপলব্ধ
433 নাম : হাংমা মোছাহাৰী স্বামীৰ নাম: কান্তেশ্বৰ মোছাহাৰী ঘৰ নং : ৬৯ বয়স : 36 লিঙ্গ : মহিলা	FCM8843832 ফটো উপলব্ধ	434 নাম : বিক্রম বসুমতাৰী পিতাৰ নাম: বাকেশ বসুমতাৰী ঘৰ নং : 69 বয়স : 24 লিঙ্গ : পুৰুষ	LQX7684079 ফটো উপলব্ধ	435 নাম : পনীন্দ্ৰ বসুমতাৰী পিতাৰ নাম: বন্দী বসুমতাৰী ঘৰ নং : ৭১ বয়স : 70 লিঙ্গ : পুৰুষ	LQX1167915 ফটো উপলব্ধ
436 নাম : বানী বসুমতাৰী স্বামীৰ নাম: পনীন্দ্ৰ বসুমতাৰী ঘৰ নং : ৭১ বয়স : 67 লিঙ্গ : মহিলা	LQX1167926 ফটো উপলব্ধ	S 437 নাম : মহেশ্বৰ বসুমতাৰী পিতাৰ নাম: পনীন্দ্ৰ বসুমতাৰী ঘৰ নং : ৭১ বয়স : 50 লিঙ্গ : পুৰুষ	LQX1167937 ফটো উপলব্ধ	S 438 নাম : মালতী বসুমতাৰী স্বামীৰ নাম: মহেশ্বৰ বসুমতাৰী ঘৰ নং : ৭১ বয়স : 46 লিঙ্গ : মহিলা	LQX1167948 ফটো উপলব্ধ
439 নাম : পূজাৰী বসুমতাৰী স্বামীৰ নাম: বানেশ্বৰ বসুমতাৰী ঘৰ নং : 71 বয়স : 41 লিঙ্গ : মহিলা	PVJ0039354 ফটো উপলব্ধ	440 নাম : বানেশ্বৰ বসুমতাৰী পিতাৰ নাম: পনীন্দ্ৰ বসুমতাৰী ঘৰ নং : 71 বয়স : 41 লিঙ্গ : পুৰুষ	LQX1167959 ফটো উপলব্ধ	441 নাম : ছাদাম বসুমতাৰী পিতাৰ নাম: পনীন্দ্ৰ বসুমতাৰী ঘৰ নং : ৭১ বয়স : 40 লিঙ্গ : পুৰুষ	LQX1167960 ফটো উপলব্ধ
442 নাম : পামু বসুমতাৰী স্বামীৰ নাম: ছাদাম বসুমতাৰী ঘৰ নং : ৭১ বয়স : 38 লিঙ্গ : মহিলা	LQX0195263 ফটো উপলব্ধ	S 443 নাম : পৰ্মেশ্বৰ বসুমতাৰী পিতাৰ নাম: মহেশ্বৰ বসুমতাৰী ঘৰ নং : ৭১ বয়স : 23 লিঙ্গ : পুৰুষ	LQX0552885 ফটো উপলব্ধ	444 নাম : যোগেশ্বৰ বসুমতাৰী পিতাৰ নাম: ইশ্ৰী বসুমতাৰী ঘৰ নং : ৭২ বয়স : 60 লিঙ্গ : পুৰুষ	LQX1167982 ফটো উপলব্ধ
445 নাম : লচুমী বসুমতাৰী স্বামীৰ নাম: যোগেশ্বৰ বসুমতাৰী ঘৰ নং : ৭২ বয়স : 58 লিঙ্গ : মহিলা	LQX1167993 ফটো উপলব্ধ	446 নাম : অন্দে বসুমতাৰী পিতাৰ নাম: কান্তিমাল বসুমতাৰী ঘৰ নং : ৭২ বয়স : 54 লিঙ্গ : মহিলা	LQX1168021 ফটো উপলব্ধ	447 নাম : চাবিত্ৰী বসুমতাৰী পিতাৰ নাম: ইশ্ৰী বসুমতাৰী ঘৰ নং : ৭২ বয়স : 52 লিঙ্গ : মহিলা	LQX1168032 ফটো উপলব্ধ
448 নাম : বঞ্জিত বসুমতাৰী পিতাৰ নাম: যোগেশ্বৰ বসুমতাৰী ঘৰ নং : ৭২ বয়স : 38 লিঙ্গ : পুৰুষ	LQX1168010 ফটো উপলব্ধ	449 নাম : বাবুৰাম বসুমতাৰী পিতাৰ নাম: বন্দী বসুমতাৰী ঘৰ নং : ৭৪ বয়স : 80 লিঙ্গ : পুৰুষ	LQX1168043 ফটো উপলব্ধ	450 নাম : চাইনী বসুমতাৰী স্বামীৰ নাম: বাবুৰাম বসুমতাৰী ঘৰ নং : ৭৪ বয়স : 70 লিঙ্গ : মহিলা	LQX1168054 ফটো উপলব্ধ



451 নাম : অঞ্জলী বসুমতাৰী স্বামীৰ নাম : মিটুলী বসুমতাৰী ঘৰ নং : ৭৫ বয়স : 26 লিঙ্গ : মহিলা	LQX0525824 ফটো উপলব্ধ	452 নাম : নেপা ল বসুমতাৰী পিতাৰ নাম : বিষ্ণু বসুমতাৰী ঘৰ নং : ৭৬ বয়স : 47 লিঙ্গ : পুৰুষ	LQX1168087 ফটো উপলব্ধ	453 নাম : ৰেন বসুমতাৰী স্বামীৰ নাম : নেপা ল বসুমতাৰী ঘৰ নং : ৭৬ বয়স : 44 লিঙ্গ : মহিলা	LQX1168098 ফটো উপলব্ধ
454 নাম : অনীতা বসুমতাৰী স্বামীৰ নাম : জেংছাৰ বসুমতাৰী ঘৰ নং : ৭৬ বয়স : 44 লিঙ্গ : মহিলা	LQX0166504 ফটো উপলব্ধ	455 নাম : জেংছাৰ বসুমতাৰী পিতাৰ নাম : বিষ্ণু বসুমতাৰী ঘৰ নং : ৭৬ বয়স : 40 লিঙ্গ : পুৰুষ	LQX1168101 ফটো উপলব্ধ	456 নাম : সৌম্যোই বসুমতাৰী পিতাৰ নাম : বিষ্ণু বসুমতাৰী ঘৰ নং : ৭৬ বয়স : 39 লিঙ্গ : মহিলা	LQX1168112 ফটো উপলব্ধ
457 নাম : মিটুল বসুমতাৰী পিতাৰ নাম : ৰামেশ্বৰ বসুমতাৰী ঘৰ নং : ৭৬ বয়স : 36 লিঙ্গ : পুৰুষ	LQX0525634 ফটো উপলব্ধ	458 নাম : সানৰানী বসুমতাৰী পিতাৰ নাম : নেপালী বসুমতাৰী ঘৰ নং : ৭৬ বয়স : 23 লিঙ্গ : মহিলা	LQX0489153 ফটো উপলব্ধ	459 নাম : মেৰ্গা বসুমতাৰী পিতাৰ নাম : বৃহী বসুমতাৰী ঘৰ নং : ৭৭ বয়স : 70 লিঙ্গ : পুৰুষ	LQX1168123 ফটো উপলব্ধ
460 নাম : পাৰ্বতী বসুমতাৰী স্বামীৰ নাম : মেৰ্গা বসুমতাৰী ঘৰ নং : ৭৭ বয়স : 65 লিঙ্গ : মহিলা	LQX1168134 ফটো উপলব্ধ	461 নাম : দেৰহাছাৰ বসুমতাৰী পিতাৰ নাম : মেৰ্গা বসুমতাৰী ঘৰ নং : ৭৭ বয়স : 50 লিঙ্গ : পুৰুষ	LQX1168145 ফটো উপলব্ধ	462 নাম : বঘেন বসুমতাৰী পিতাৰ নাম : মেৰ্গা বসুমতাৰী ঘৰ নং : ৭৭ বয়স : 48 লিঙ্গ : পুৰুষ	LQX1168156 ফটো উপলব্ধ
463 নাম : ৰিমঝিম বসুমতাৰী পিতাৰ নাম : মেৰ্গা বসুমতাৰী ঘৰ নং : ৭৭ বয়স : 45 লিঙ্গ : মহিলা	LQX1168167 ফটো উপলব্ধ	464 নাম : ৰাণা বসুমতাৰী স্বামীৰ নাম : দেৰহাছাৰ বসুমতাৰী ঘৰ নং : ৭৭ বয়স : 40 লিঙ্গ : মহিলা	LQX0195180 ফটো উপলব্ধ	465 নাম : বীবাৰি বসুমতাৰী স্বামীৰ নাম : ৰকেন বসুমতাৰী ঘৰ নং : ৭৭ বয়স : 30 লিঙ্গ : মহিলা	LQX0166561 ফটো উপলব্ধ
466 নাম : বিৰদাও বসুমতাৰী পিতাৰ নাম : মেৰ্গা বসুমতাৰী ঘৰ নং : ৭৭ বয়স : 29 লিঙ্গ : পুৰুষ	LQX1168178 ফটো উপলব্ধ	467 নাম : ডেভিড মূৰ্ম পিতাৰ নাম : ৰমিদাস মূৰ্ম ঘৰ নং : 77 বয়স : 23 লিঙ্গ : পুৰুষ	LQX0512053 ফটো উপলব্ধ	468 নাম : সুখশ্ৰী বসুমতাৰী পিতাৰ নাম : অম্বাৰ বসুমতাৰী ঘৰ নং : ৭৮ বয়স : 68 লিঙ্গ : মহিলা	LQX1168214 ফটো উপলব্ধ
469 নাম : ৰনিলা বসুমতাৰী স্বামীৰ নাম : কমলা বসুমতাৰী ঘৰ নং : ৭৮ বয়স : 60 লিঙ্গ : মহিলা	LQX1168190 ফটো উপলব্ধ	470 নাম : কমলা বসুমতাৰী পিতাৰ নাম : অম্বাৰ বসুমতাৰী ঘৰ নং : ৭৮ বয়স : 46 লিঙ্গ : পুৰুষ	LQX1168189 ফটো উপলব্ধ	471 নাম : খৰ্গেশ্বৰ বসুমতাৰী পিতাৰ নাম : কমলা বসুমতাৰী ঘৰ নং : ৭৮ বয়স : 24 লিঙ্গ : পুৰুষ	LQX0522540 ফটো উপলব্ধ
472 নাম : যদুৰাম মোছাহাৰী পিতাৰ নাম : বৰন মোছাহাৰী ঘৰ নং : ৭৯ বয়স : 60 লিঙ্গ : পুৰুষ	LQX1168236 ফটো উপলব্ধ	473 নাম : ৰিংখাং মোছাহাৰী পিতাৰ নাম : যদু মোছাহাৰী ঘৰ নং : ৭৯ বয়স : 30 লিঙ্গ : পুৰুষ	LQX0412247 ফটো উপলব্ধ	474 নাম : ফৈলাও মোছাহাৰী পিতাৰ নাম : যদুৰাম মোছাহাৰী ঘৰ নং : ৭৯ বয়স : 28 লিঙ্গ : পুৰুষ	LQX0410944 ফটো উপলব্ধ
475 নাম : ৰিমকী নাৰ্জাৰী স্বামীৰ নাম : ৰিংখাং মোছাহাৰী ঘৰ নং : ৭৯ বয়স : 25 লিঙ্গ : মহিলা	LQX0411009 ফটো উপলব্ধ	476 নাম : খুদিৰাম বসুমতাৰী পিতাৰ নাম : ৰবীন্দ্র বসুমতাৰী ঘৰ নং : ৮০ বয়স : 50 লিঙ্গ : পুৰুষ	LQX1168270 ফটো উপলব্ধ	477 নাম : দলানী বসুমতাৰী পিতাৰ নাম : ৰবীন্দ্র বসুমতাৰী ঘৰ নং : ৮০ বয়স : 36 লিঙ্গ : মহিলা	LQX0167213 ফটো উপলব্ধ
478 নাম : চিনাইটি বসুমতাৰী স্বামীৰ নাম : লটপ বসুমতাৰী ঘৰ নং : ৮০ বয়স : 35 লিঙ্গ : মহিলা	LQX1645245 ফটো উপলব্ধ	479 নাম : নিপন দৈমাৰী পিতাৰ নাম : নগেন দৈমাৰী ঘৰ নং : ৮০ বয়স : 25 লিঙ্গ : পুৰুষ	LQX0279760 ফটো উপলব্ধ	480 নাম : বালবাং মোছাহাৰী পিতাৰ নাম : গাঁদাং মোছাহাৰী ঘৰ নং : ৮১ বয়স : 67 লিঙ্গ : পুৰুষ	LQX1168292 ফটো উপলব্ধ



481 নাম : খাৰে মোছাহাৰী পিতাৰ নাম: বালবং মোছাহাৰী ঘৰ নং : ৮১ বয়স : 38 লিঙ্গ : মহিলা	LQX1168327 ফটো উপলব্ধ	482 নাম : নিজৰা মোছাহাৰী পিতাৰ নাম: বালবাং মোছাহাৰী ঘৰ নং : ৮১ বয়স : 28 লিঙ্গ : মহিলা	LQX0167650 ফটো উপলব্ধ	483 নাম : মিন্ট পণ্ডিত পিতাৰ নাম: মদন পণ্ডিত ঘৰ নং : 82 বয়স : 22 লিঙ্গ : পুৰুষ	LQX7659238 ফটো উপলব্ধ
484 নাম : সুবাছ বসুমতাৰী পিতাৰ নাম: থৰেন বসুমতাৰী ঘৰ নং : ৮৩ক বয়স : 55 লিঙ্গ : পুৰুষ	LQX1168372 ফটো উপলব্ধ	485 নাম : নিৰ্মলা বসুমতাৰী স্বামীৰ নাম: সুবাছ বসুমতাৰী ঘৰ নং : ৮৩ক বয়স : 50 লিঙ্গ : মহিলা	LQX1168383 ফটো উপলব্ধ	486 নাম : বুৰা বসুমতাৰী পিতাৰ নাম: বাবু বসুমতাৰী ঘৰ নং : ৮৪ বয়স : 86 লিঙ্গ : পুৰুষ	LQX1168394 ফটো উপলব্ধ
487 নাম : নেমসী বসুমতাৰী স্বামীৰ নাম: বুৰা বসুমতাৰী ঘৰ নং : ৮৪ বয়স : 80 লিঙ্গ : মহিলা	LQX1168407 ফটো উপলব্ধ	488 নাম : মাগোন বসুমতাৰী পিতাৰ নাম: বুৰা বসুমতাৰী ঘৰ নং : ৮৪ বয়স : 43 লিঙ্গ : পুৰুষ	LQX1168429 ফটো উপলব্ধ	489 নাম : ভান বসুমতাৰী স্বামীৰ নাম: মীগোন বসুমতাৰী ঘৰ নং : ৮৪ বয়স : 36 লিঙ্গ : মহিলা	DNB7045069 ফটো উপলব্ধ
490 নাম : লকেন্দ্র বসুমতাৰী পিতাৰ নাম: বুৰা বসুমতাৰী ঘৰ নং : ৮৪ বয়স : 34 লিঙ্গ : পুৰুষ	LQX1168441 ফটো উপলব্ধ	491 নাম : বীনাম বসুমতাৰী পিতাৰ নাম: মুৰ্খুন্দ বসুমতাৰী ঘৰ নং : ৮৫ বয়স : 55 লিঙ্গ : পুৰুষ	LQX1168452 ফটো উপলব্ধ	492 নাম : সমতী বসুমতাৰী স্বামীৰ নাম: বীনাম বসুমতাৰী ঘৰ নং : ৮৫ বয়স : 50 লিঙ্গ : মহিলা	LQX1168463 ফটো উপলব্ধ
493 নাম : সোনাস্ত্রী বসুমতাৰী পিতাৰ নাম: বিশ্ব বসুমতাৰী ঘৰ নং : ৮৫ বয়স : 36 লিঙ্গ : মহিলা	LQX1168485 ফটো উপলব্ধ	494 নাম : বীৰখাং বসুমতাৰী পিতাৰ নাম: বীনাম বসুমতাৰী ঘৰ নং : ৮৫ বয়স : 34 লিঙ্গ : পুৰুষ	LQX1168474 ফটো উপলব্ধ	495 নাম : বিগৰী বসুমতাৰী পিতাৰ নাম: বীনাম বসুমতাৰী ঘৰ নং : ৮৫ বয়স : 29 লিঙ্গ : পুৰুষ	LQX0174581 ফটো উপলব্ধ
496 নাম : দাজ বসুমতাৰী পিতাৰ নাম: মুখুণ্ড বসুমতাৰী ঘৰ নং : ৮৬ বয়স : 56 লিঙ্গ : পুৰুষ	LQX1168496 ফটো উপলব্ধ	497 নাম : দাওলেব বসুমতাৰী স্বামীৰ নাম: দাজু বসুমতাৰী ঘৰ নং : ৮৬ বয়স : 50 লিঙ্গ : মহিলা	LQX1168509 ফটো উপলব্ধ	498 নাম : পবন মোছাহাৰী পিতাৰ নাম: দাৰিযা মোছাহাৰী ঘৰ নং : ৮৭ বয়স : 80 লিঙ্গ : পুৰুষ	LQX1168510 ফটো উপলব্ধ
499 নাম : দৰলাই মোছাহাৰী স্বামীৰ নাম: পবন মোছাহাৰী ঘৰ নং : ৮৭ বয়স : 76 লিঙ্গ : মহিলা	LQX1168521 ফটো উপলব্ধ	500 নাম : নিৰলা মোছাহাৰী পিতাৰ নাম: পবন মোছাহাৰী ঘৰ নং : ৮৭ বয়স : 51 লিঙ্গ : মহিলা	LQX1168565 ফটো উপলব্ধ	501 নাম : মেৰ্গা মোছাহাৰী পিতাৰ নাম: পবন মোছাহাৰী ঘৰ নং : ৮৭ বয়স : 48 লিঙ্গ : পুৰুষ	LQX1168532 ফটো উপলব্ধ
502 নাম : এৰ্গা মচাহাৰি পিতাৰ নাম: পবন মুছাহাৰী ঘৰ নং : ৮৭ বয়স : 48 লিঙ্গ : পুৰুষ	LQX1168554 ফটো উপলব্ধ	503 নাম : চুছেন মোছাহাৰী পিতাৰ নাম: পবন মোছাহাৰী ঘৰ নং : ৮৭ বয়স : 40 লিঙ্গ : পুৰুষ	LQX1168576 ফটো উপলব্ধ	504 নাম : তপন মচাহাৰি পিতাৰ নাম: পবন মোছাহাৰী ঘৰ নং : ৮৭ বয়স : 38 লিঙ্গ : পুৰুষ	LQX1168543 ফটো উপলব্ধ
505 নাম : অনিমা মোছাহাৰী পিতাৰ নাম: পবন মোছাহাৰী ঘৰ নং : ৮৭ বয়স : 37 লিঙ্গ : মহিলা	LQX1168587 ফটো উপলব্ধ	506 নাম : অৰবিন্দ মোছাহাৰী পিতাৰ নাম: পবন মোছাহাৰী ঘৰ নং : ৮৭ বয়স : 37 লিঙ্গ : পুৰুষ	LQX1168598 ফটো উপলব্ধ	507 নাম : ৰাজু হেমব্রম পিতাৰ নাম: বড়কা ঘৰ নং : ৮৭ বয়স : 36 লিঙ্গ : পুৰুষ	LQX0565911 ফটো উপলব্ধ
508 নাম : বিজিতা মুছাহাৰী স্বামীৰ নাম: মেৰ্গা মুছাহাৰী ঘৰ নং : ৮৭ বয়স : 35 লিঙ্গ : মহিলা	LQX0117408 ফটো উপলব্ধ	509 নাম : অনসুলি মুছাহাৰী স্বামীৰ নাম: এৰ্গা মচাহাৰী ঘৰ নং : ৮৭ বয়স : 34 লিঙ্গ : মহিলা	LQX0167494 ফটো উপলব্ধ	510 নাম : চিজুলী মোছাহাৰী স্বামীৰ নাম: তপন মোছাহাৰী ঘৰ নং : ৮৭ বয়স : 34 লিঙ্গ : মহিলা	LQX0117457 ফটো উপলব্ধ



511	LQX0174631	ফটো উপলব্ধ
নাম : হুসেন মচাহাৰী পিতাৰ নাম: পবন মচাহাৰী ঘৰ নং : ৮৭ বয়স : 33 লিঙ্গ : পুৰুষ		

512	LQX0244152	ফটো উপলব্ধ
নাম : চিমতি হাঁসদা পিতাৰ নাম: মুচা হাঁসদা ঘৰ নং : ৪৭ বয়স : 28 লিঙ্গ : মহিলা		

513	PVJ0140657	ফটো উপলব্ধ
নাম : বিলি বৰো মোছাহাৰী স্বামীৰ নাম: সুচেন মোছাহাৰী ঘৰ নং : ৪৭ বয়স : 28 লিঙ্গ : মহিলা		

514	LQX0231613	ফটো উপলব্ধ
নাম : সনিমা মোছাহাৰী পিতাৰ নাম: পবন মোছাহাৰী ঘৰ নং : ৮৭ বয়স : 27 লিঙ্গ : মহিলা		

515	LQX0522656	ফটো উপলব্ধ
নাম : সাজিত বসুমতাৰী পিতাৰ নাম: সুবসি বসুমতাৰী ঘৰ নং : ৮৯ বয়স : 30 লিঙ্গ : পুৰুষ		

516	LQX1168623	ফটো উপলব্ধ
নাম : বলৰাম নাৰ্জাৰী পিতাৰ নাম: বানেশ্বৰ নাৰ্জাৰী ঘৰ নং : ৯০ বয়স : 46 লিঙ্গ : পুৰুষ		

517	LQX1168634	ফটো উপলব্ধ
নাম : খন্দ নাৰ্জাৰী পিতাৰ নাম: বানেশ্বৰ নাৰ্জাৰী ঘৰ নং : ৯০ বয়স : 44 লিঙ্গ : পুৰুষ		

518	LQX1168645	ফটো উপলব্ধ
নাম : ৰাজু নাৰ্জাৰী পিতাৰ নাম: বানেশ্বৰ নাৰ্জাৰী ঘৰ নং : ৯০ বয়স : 42 লিঙ্গ : পুৰুষ		

519	LQX1168656	ফটো উপলব্ধ
নাম : চাজু নাৰ্জাৰী পিতাৰ নাম: বানেশ্বৰ নাৰ্জাৰী ঘৰ নং : ৯০ বয়স : 40 লিঙ্গ : পুৰুষ		

520	LQX1621223	ফটো উপলব্ধ
নাম : ৰংজালী বসুমতাৰী স্বামীৰ নাম: মতিলাল বসুমতাৰী ঘৰ নং : ৯০ বয়স : 37 লিঙ্গ : মহিলা		

521	LQX0448829	ফটো উপলব্ধ
নাম : বহেস্তী নাৰ্জাৰী স্বামীৰ নাম: খনড় নাৰ্জাৰী ঘৰ নং : ৯০ বয়স : 33 লিঙ্গ : মহিলা		

522	LQX0509232	ফটো উপলব্ধ
নাম : সমুনা নাৰ্জাৰী স্বামীৰ নাম: ৰাজু নাৰ্জাৰী ঘৰ নং : ৯০ বয়স : 32 লিঙ্গ : মহিলা		

523	LQX1168690	ফটো উপলব্ধ
নাম : জুবী বসুমতাৰী স্বামীৰ নাম: মুকুণ্ড বসুমতাৰী ঘৰ নং : ৯২ বয়স : 70 লিঙ্গ : মহিলা		

524	LQX1168703	ফটো উপলব্ধ
নাম : মতিলাল বসুমতাৰী পিতাৰ নাম: জুবী বসুমতাৰী ঘৰ নং : ৯২ বয়স : 47 লিঙ্গ : পুৰুষ		

525	LQX1168747	ফটো উপলব্ধ
নাম : গালিন বসুমতাৰী পিতাৰ নাম: জুবী বসুমতাৰী ঘৰ নং : ৯২ বয়স : 46 লিঙ্গ : পুৰুষ		

526	LQX1168736	ফটো উপলব্ধ
নাম : নিপল বসুমতাৰী পিতাৰ নাম: জুবী বসুমতাৰী ঘৰ নং : ৯২ বয়স : 41 লিঙ্গ : পুৰুষ		

527	LQX1168714	ফটো উপলব্ধ
নাম : আচাৰী বসুমতাৰী মাতৃৰ নাম: জুবী বসুমতাৰী ঘৰ নং : ৯২ বয়স : 34 লিঙ্গ : মহিলা		

528	LQX1168758	ফটো উপলব্ধ
নাম : ৰঞ্জিত বসুমতাৰী পিতাৰ নাম: মুকুণ্ড বসুমতাৰী ঘৰ নং : ৯২ বয়স : 28 লিঙ্গ : পুৰুষ		

529	LQX1168769	ফটো উপলব্ধ
নাম : গজী নাৰ্জাৰী স্বামীৰ নাম: হাজো নাৰ্জাৰী ঘৰ নং : ৯৩ বয়স : 90 লিঙ্গ : মহিলা		

530	LQX1168805	ফটো উপলব্ধ
নাম : গনেশ নাৰ্জাৰী পিতাৰ নাম: হাজু নাৰ্জাৰী ঘৰ নং : ৯৩ বয়স : 54 লিঙ্গ : পুৰুষ		

# 531	LQX1168770	ফটো উপলব্ধ
নাম : বাবুল নাৰ্জাৰী পিতাৰ নাম: হাজু নাৰ্জাৰী ঘৰ নং : ৯৩ বয়স : 54 লিঙ্গ : পুৰুষ		

532	LQX1168816	ফটো উপলব্ধ
নাম : ৰমিলা দৈমাৰী স্বামীৰ নাম: গনেশ নাৰ্জাৰী ঘৰ নং : ৯৩ বয়স : 48 লিঙ্গ : মহিলা		

533	LQX1168827	ফটো উপলব্ধ
নাম : বিহুলা নাৰ্জাৰী স্বামীৰ নাম: বাবুল নাৰ্জাৰী ঘৰ নং : ৯৩ বয়স : 44 লিঙ্গ : মহিলা		

534	LQX0448985	ফটো উপলব্ধ
নাম : পঞ্চনা নাৰ্জাৰী পিতাৰ নাম: বাবুল নাৰ্জাৰী ঘৰ নং : ৯৩ বয়স : 24 লিঙ্গ : মহিলা		

535	LQX7679814	ফটো উপলব্ধ
নাম : সোনা নাৰ্জাৰী পিতাৰ নাম: বাবুল নাৰ্জাৰী ঘৰ নং : 93 বয়স : 23 লিঙ্গ : মহিলা		

536	LQX7674682	ফটো উপলব্ধ
নাম : নিহা নাৰ্জাৰী পিতাৰ নাম: গনেশ নাৰ্জাৰী ঘৰ নং : 93 বয়স : 21 লিঙ্গ : মহিলা		

537	LQX1168850	ফটো উপলব্ধ
নাম : বামন নাৰ্জাৰী পিতাৰ নাম: কাঞ্চন নাৰ্জাৰী ঘৰ নং : ৯৪ বয়স : 56 লিঙ্গ : পুৰুষ		

538	LQX1168849	ফটো উপলব্ধ
নাম : সন্তো ঘী নাৰ্জাৰী পিতাৰ নাম: বামন বড়ো ঘৰ নং : ৯৪ বয়স : 52 লিঙ্গ : মহিলা		

539	LQX1168838	ফটো উপলব্ধ
নাম : ধীৰেন নাৰ্জাৰী পিতাৰ নাম: কাঞ্চন নাৰ্জাৰী ঘৰ নং : ৯৪ বয়স : 46 লিঙ্গ : পুৰুষ		

540	LQX0121327	ফটো উপলব্ধ
নাম : দিপালী বড়ো স্বামীৰ নাম: ধীৰেন নাৰ্জাৰী ঘৰ নং : ৯৪ বয়স : 37 লিঙ্গ : মহিলা		



541 নাম : বীংচাৰ নাৰ্জাৰী পিতাৰ নাম: বামন নাৰ্জাৰী ঘৰ নং : ৯৪ বয়স : 29 লিঙ্গ : পুৰুষ	LQX0174623 ফটো উপলব্ধ	542 নাম : খৌৰৌমদাও নাৰ্জাৰী পিতাৰ নাম: বামেন নাৰ্জাৰী ঘৰ নং : ৯৪ বয়স : 23 লিঙ্গ : পুৰুষ	LQX0505503 ফটো উপলব্ধ	543 নাম : দানেশ্বৰ নাৰ্জাৰী পিতাৰ নাম: হাজুৰু নাৰ্জাৰী ঘৰ নং : ৯৫ বয়স : 68 লিঙ্গ : পুৰুষ	LQX1168883 ফটো উপলব্ধ
544 নাম : বুপাই নাৰ্জাৰী স্বামীৰ নাম: দানেশ্বৰ নাৰ্জাৰী ঘৰ নং : ৯৫ বয়স : 60 লিঙ্গ : মহিলা	LQX1168894 ফটো উপলব্ধ	545 নাম : সঞ্জীৱ নাৰ্জাৰী পিতাৰ নাম: দানেশ্বৰ নাৰ্জাৰী ঘৰ নং : ৯৫ বয়স : 40 লিঙ্গ : পুৰুষ	LQX1168907 ফটো উপলব্ধ	546 নাম : গনশ্ৰী নাৰ্জাৰী পিতাৰ নাম: দানেশ্বৰ নাৰ্জাৰী ঘৰ নং : ৯৫ বয়স : 38 লিঙ্গ : মহিলা	LQX1168918 ফটো উপলব্ধ
547 নাম : সবীতা নাৰ্জাৰী স্বামীৰ নাম: সঞ্জীৱ নাৰ্জাৰী ঘৰ নং : ৯৫ বয়স : 36 লিঙ্গ : মহিলা	LQX0167072 ফটো উপলব্ধ	548 নাম : জুগেন নাৰ্জাৰী পিতাৰ নাম: দানেশ্বৰ নাৰ্জাৰী ঘৰ নং : ৯৫ বয়স : 44 লিঙ্গ : পুৰুষ	LQX1168930 ফটো উপলব্ধ	549 নাম : মাইন' নাৰ্জাৰী স্বামীৰ নাম: জুগেন নাৰ্জাৰী ঘৰ নং : ৯৫ বয়স : 40 লিঙ্গ : মহিলা	LQX1168941 ফটো উপলব্ধ
550 নাম : দয়্যাবাম মোছাহাৰী পিতাৰ নাম: অমা মোছাহাৰী ঘৰ নং : ৯৬ বয়স : 60 লিঙ্গ : পুৰুষ	LQX1168952 ফটো উপলব্ধ	551 নাম : দংফাং মোছাহাৰী স্বামীৰ নাম: দয়্যাবাম মোছাহাৰী ঘৰ নং : ৯৬ বয়স : 56 লিঙ্গ : মহিলা	LQX1168963 ফটো উপলব্ধ	552 নাম : পশ্চিমা মোছাহাৰী পিতাৰ নাম: দয়্যাবাম মোছাহাৰী ঘৰ নং : ৯৬ বয়স : 38 লিঙ্গ : পুৰুষ	LQX1168974 ফটো উপলব্ধ
553 নাম : খাংথ্ৰেব বসুমতাৰী পিতাৰ নাম: বন্দী বসুমতাৰী ঘৰ নং : ৯৮ বয়স : 70 লিঙ্গ : পুৰুষ	LQX1168985 ফটো উপলব্ধ	554 নাম : ৰতনী বসুমতাৰী স্বামীৰ নাম: খৌংথ্ৰেব বসুমতাৰী ঘৰ নং : ৯৮ বয়স : 67 লিঙ্গ : মহিলা	LQX1168996 ফটো উপলব্ধ	555 নাম : কুমাৰ বসুমতাৰী পিতাৰ নাম: খৌংথ্ৰেব বসুমতাৰী ঘৰ নং : ৯৮ বয়স : 41 লিঙ্গ : পুৰুষ	LQX1169002 ফটো উপলব্ধ
556 নাম : খান্দা মোছাহাৰী পিতাৰ নাম: দয়্যাবাম মোছাহাৰী ঘৰ নং : ৯৮ বয়স : 38 লিঙ্গ : পুৰুষ	LQX1169035 ফটো উপলব্ধ	557 নাম : ৰাজ বসুমতাৰী পিতাৰ নাম: খৌংথ্ৰেব বসুমতাৰী ঘৰ নং : ৯৮ বয়স : 34 লিঙ্গ : পুৰুষ	LQX1169024 ফটো উপলব্ধ	558 নাম : বাসন্তী বসুমতাৰী স্বামীৰ নাম: ৰাজু বসুমতাৰী ঘৰ নং : 98 বয়স : 30 লিঙ্গ : মহিলা	PVJ0039388 ফটো উপলব্ধ
559 নাম : চন্দ্ৰাবতী বসুমতাৰী স্বামীৰ নাম: কুমাৰ বসুমতাৰী ঘৰ নং : ৯৮ বয়স : 29 লিঙ্গ : মহিলা	LQX0412254 ফটো উপলব্ধ	560 নাম : ৰাজা বসুমতাৰী পিতাৰ নাম: খৌংথ্ৰেব বসুমতাৰী ঘৰ নং : ৯৮ বয়স : 25 লিঙ্গ : পুৰুষ	LQX0329185 ফটো উপলব্ধ	561 নাম : অজিত নাৰ্জাৰী পিতাৰ নাম: কাঞ্চা নাৰ্জাৰী ঘৰ নং : ৯৯ বয়স : 62 লিঙ্গ : পুৰুষ	LQX1169046 ফটো উপলব্ধ
562 নাম : বেৰনী নাৰ্জাৰী স্বামীৰ নাম: অজিত নাৰ্জাৰী ঘৰ নং : ৯৯ বয়স : 58 লিঙ্গ : মহিলা	LQX1169057 ফটো উপলব্ধ	563 নাম : হাংমা নাৰ্জাৰী স্বামীৰ নাম: জোংক্ৰাব নাৰ্জাৰী ঘৰ নং : ৯৯ বয়স : 29 লিঙ্গ : মহিলা	LQX0410910 ফটো উপলব্ধ	564 নাম : সোৰমিলা নাৰ্জাৰী পিতাৰ নাম: অজিত নাৰ্জাৰী ঘৰ নং : 99 বয়স : 23 লিঙ্গ : মহিলা	LQX1148824 ফটো উপলব্ধ
565 নাম : জেৱা বসুমতাৰী পিতাৰ নাম: ধনমনি বসুমতাৰী ঘৰ নং : ১০০ বয়স : 67 লিঙ্গ : পুৰুষ	LQX1169068 ফটো উপলব্ধ	566 নাম : হংলে বসুমতাৰী স্বামীৰ নাম: জেৱা বসুমতাৰী ঘৰ নং : ১০০ বয়স : 62 লিঙ্গ : মহিলা	LQX1169079 ফটো উপলব্ধ	567 নাম : গাউৰাউ বসুমতাৰী পিতাৰ নাম: জেৱা বসুমতাৰী ঘৰ নং : ১০০ বয়স : 50 লিঙ্গ : পুৰুষ	LQX1169080 ফটো উপলব্ধ
568 নাম : লদব বসুমতাৰী পিতাৰ নাম: জেৱা বসুমতাৰী ঘৰ নং : ১০০ বয়স : 48 লিঙ্গ : পুৰুষ	LQX1169104 ফটো উপলব্ধ	569 নাম : মন্দল বসুমতাৰী পিতাৰ নাম: জেৱা বসুমতাৰী ঘৰ নং : ১০০ বয়স : 46 লিঙ্গ : পুৰুষ	LQX1169115 ফটো উপলব্ধ	570 নাম : গাইদে বসুমতাৰী স্বামীৰ নাম: গাউৰাউ বসুমতাৰী ঘৰ নং : ১০০ বয়স : 46 লিঙ্গ : মহিলা	LQX1169091 ফটো উপলব্ধ



571 নাম : চিজলী বসুমতাৰী পিতাৰ নাম: জেপ্তা বসুমতাৰী ঘৰ নং : ১০০ বয়স : 36 লিঙ্গ : মহিলা	LQX1170656 ফটো উপলব্ধ	572 নাম : বিস্তু মোচহৰী পিতাৰ নাম: গাণ্ধী মোচহৰী ঘৰ নং : 100 বয়স : 32 লিঙ্গ : পুৰুষ	LQX0361873 ফটো উপলব্ধ	573 নাম : দুৰ্গ সাহুনি মোচহৰী স্বামীৰ নাম: বিস্তু মোচহৰী ঘৰ নং : 100 বয়স : 31 লিঙ্গ : মহিলা	LQX0363341 ফটো উপলব্ধ
574 নাম : মিজিং মচাহাৰি পিতাৰ নাম: গাণ্ধী মচাহাৰি ঘৰ নং : ১০০ বয়স : 30 লিঙ্গ : পুৰুষ	LQX0457499 ফটো উপলব্ধ	575 নাম : গাণ্ধী বসুমতাৰী পিতাৰ নাম: অমা বসুমতাৰী ঘৰ নং : ১০০ক বয়স : 70 লিঙ্গ : পুৰুষ	LQX1169137 ফটো উপলব্ধ	# 576 নাম : খান্দি মোছাহাৰী স্বামীৰ নাম: গাণ্ধী বসুমতাৰী ঘৰ নং : ১০০ক বয়স : 60 লিঙ্গ : মহিলা	LQX1169148 ফটো উপলব্ধ
577 নাম : প্ৰমিলা বসুমতাৰী স্বামীৰ নাম: খান্দি বসুমতাৰী ঘৰ নং : ১০২ বয়স : 46 লিঙ্গ : মহিলা	LQX1169159 ফটো উপলব্ধ	578 নাম : প্ৰকাশ বসুমতাৰী পিতাৰ নাম: ধনুমান বসুমতাৰী ঘৰ নং : ১০৩ বয়স : 70 লিঙ্গ : পুৰুষ	LQX1169160 ফটো উপলব্ধ	579 নাম : বিলিশ্ৰী বসুমতাৰী স্বামীৰ নাম: প্ৰকাশ বসুমতাৰী ঘৰ নং : ১০৩ বয়স : 60 লিঙ্গ : মহিলা	LQX1169171 ফটো উপলব্ধ
580 নাম : জইলা বসুমতাৰী পিতাৰ নাম: প্ৰকাশ বসুমতাৰী ঘৰ নং : ১০৩ বয়স : 40 লিঙ্গ : পুৰুষ	LQX1169182 ফটো উপলব্ধ	581 নাম : সোনাতী বসুমতাৰী স্বামীৰ নাম: জয়লী বসুমতাৰী ঘৰ নং : ১০৩ বয়স : 30 লিঙ্গ : মহিলা	LQX0410993 ফটো উপলব্ধ	582 নাম : কেশব বসুমতাৰী পিতাৰ নাম: ধনুমান বসুমতাৰী ঘৰ নং : ১০৫ বয়স : 50 লিঙ্গ : পুৰুষ	LQX1169206 ফটো উপলব্ধ
583 নাম : সোনাতী বসুমতাৰি স্বামীৰ নাম: কেশব বসুমতাৰী ঘৰ নং : ১০৫ বয়স : 46 লিঙ্গ : মহিলা	LQX1169217 ফটো উপলব্ধ	584 নাম : ডাক্তৰ বসুমতাৰি পিতাৰ নাম: কেশব বসুমতাৰি ঘৰ নং : ১০৫ বয়স : 29 লিঙ্গ : পুৰুষ	LQX1645278 ফটো উপলব্ধ	585 নাম : বিংখান্দি বসুমতাৰি পিতাৰ নাম: কেশব বসুমতাৰি ঘৰ নং : ১০৫ বয়স : 29 লিঙ্গ : মহিলা	LQX0166165 ফটো উপলব্ধ
586 নাম : আছাৰী দৈমাৰী স্বামীৰ নাম: খেমফ্ৰা দৈমাৰী ঘৰ নং : ১০৭ বয়স : 75 লিঙ্গ : মহিলা	LQX1169239 ফটো উপলব্ধ	587 নাম : সুনালী দৈমাৰী পিতাৰ নাম: খেমফ্ৰা দৈমাৰী ঘৰ নং : ১০৭ বয়স : 43 লিঙ্গ : মহিলা	LQX1169262 ফটো উপলব্ধ	588 নাম : চুনলাল দৈমাৰী পিতাৰ নাম: খেমফ্ৰা দৈমাৰী ঘৰ নং : ১০৭ বয়স : 39 লিঙ্গ : পুৰুষ	LQX1169240 ফটো উপলব্ধ
589 নাম : লখিৰাম চৰেন পিতাৰ নাম: কানু চৰেন ঘৰ নং : 108 বয়স : 25 লিঙ্গ : পুৰুষ	PVJ0086991 ফটো উপলব্ধ	590 নাম : টেৰেসা মূৰ্ম স্বামীৰ নাম: লখিৰাম চৰেন ঘৰ নং : 108 বয়স : 25 লিঙ্গ : মহিলা	PVJ0087007 ফটো উপলব্ধ	591 নাম : ছাবিনা চৰেন পিতাৰ নাম: কানু চৰেন ঘৰ নং : 108 বয়স : 23 লিঙ্গ : মহিলা	PVJ0087056 ফটো উপলব্ধ
592 নাম : ৰোবেত চৰেন পিতাৰ নাম: ৰেণ্টা চৰেন ঘৰ নং : 108 বয়স : 20 লিঙ্গ : পুৰুষ	PVJ0088328 ফটো উপলব্ধ	593 নাম : চিমচন দৈমাৰী পিতাৰ নাম: হাজা দৈমাৰী ঘৰ নং : ১০৯ বয়স : 60 লিঙ্গ : পুৰুষ	LQX1169273 ফটো উপলব্ধ	594 নাম : খৌলি দৈমাৰী পিতাৰ নাম: হাজা দৈমাৰী ঘৰ নং : ১০৯ বয়স : 57 লিঙ্গ : মহিলা	LQX1169295 ফটো উপলব্ধ
595 নাম : জুলিমাই দৈমাৰী স্বামীৰ নাম: চিমচন দৈমাৰী ঘৰ নং : ১০৯ বয়স : 55 লিঙ্গ : মহিলা	LQX1169284 ফটো উপলব্ধ	596 নাম : জিমািনা দৈমাৰী পিতাৰ নাম: চিমচন দৈমাৰী ঘৰ নং : ১০৯ বয়স : 33 লিঙ্গ : মহিলা	LQX1169308 ফটো উপলব্ধ	597 নাম : অমিত দৈমাৰী পিতাৰ নাম: চিমসন দৈমাৰী ঘৰ নং : ১০৯ বয়স : 24 লিঙ্গ : পুৰুষ	LQX0522789 ফটো উপলব্ধ
598 নাম : বাবুল দৈমাৰী পিতাৰ নাম: হাজা দৈমাৰী ঘৰ নং : ১১০ বয়স : 61 লিঙ্গ : পুৰুষ	LQX1169319 ফটো উপলব্ধ	599 নাম : জৌথি দৈমাৰী পিতাৰ নাম: বাবুল দৈমাৰী ঘৰ নং : ১১০ বয়স : 36 লিঙ্গ : মহিলা	LQX1169331 ফটো উপলব্ধ	600 নাম : আন্দিয়াচ দৈমাৰী পিতাৰ নাম: বাবু দৈমাৰী ঘৰ নং : ১১০ বয়স : 30 লিঙ্গ : পুৰুষ	LQX0169052 ফটো উপলব্ধ



601 নাম : উপেন দৈমাৰী পিতাৰ নাম: বাবুল দৈমাৰী ঘৰ নং : ১১০ বয়স : 29 লিঙ্গ : পুৰুষ	LQX0174292 ফটো উপলব্ধ	602 নাম : নিজৰা দৈমাৰী পিতাৰ নাম: বাবুল দৈমাৰী ঘৰ নং : ১১০ বয়স : 26 লিঙ্গ : মহিলা	LQX0410845 ফটো উপলব্ধ	603 নাম : পৌজনশ্ৰী দৈমাৰী পিতাৰ নাম: বাবুল দৈমাৰী ঘৰ নং : 111 বয়স : 21 লিঙ্গ : মহিলা	PVJ0070383 ফটো উপলব্ধ
604 নাম : দেবিদ স্বৰ্গীয়াৰী পিতাৰ নাম: সোমবা স্বৰ্গীয়াৰী ঘৰ নং : ১১২ বয়স : 39 লিঙ্গ : পুৰুষ	LQX1169364 ফটো উপলব্ধ	605 নাম : মিনতী স্বৰ্গীয়াৰী পিতাৰ নাম: সোমবাৰ স্বৰ্গীয়াৰী ঘৰ নং : ১১২ বয়স : 38 লিঙ্গ : মহিলা	LQX1169375 ফটো উপলব্ধ	606 নাম : খাউলি দৈমাৰী স্বামীৰ নাম: হেমন্ত দৈমাৰী ঘৰ নং : ১১৩ বয়স : 80 লিঙ্গ : মহিলা	LQX1169400 ফটো উপলব্ধ
607 নাম : জিতেন দৈমাৰী পিতাৰ নাম: হেমন্ত দৈমাৰী ঘৰ নং : ১১৩ বয়স : 50 লিঙ্গ : পুৰুষ	LQX1169411 ফটো উপলব্ধ	608 নাম : এগনেচু দৈমাৰী স্বামীৰ নাম: জিতেন দৈমাৰী ঘৰ নং : ১১৩ বয়স : 39 লিঙ্গ : মহিলা	LQX0146407 ফটো উপলব্ধ	609 নাম : নিপুন দৈমাৰী পিতাৰ নাম: জোনা দৈমাৰী ঘৰ নং : ১১৩ এ বয়স : 24 লিঙ্গ : পুৰুষ	LQX0463240 ফটো উপলব্ধ
610 নাম : হিৰা দৈমাৰী পিতাৰ নাম: জুনা দৈমাৰী ঘৰ নং : ১১৩ক বয়স : 29 লিঙ্গ : মহিলা	LQX0146795 ফটো উপলব্ধ	611 নাম : সোনিয়া দৈমাৰী স্বামীৰ নাম: মনেছ দৈমাৰী ঘৰ নং : ১১৩ক বয়স : 29 লিঙ্গ : মহিলা	LQX0146829 ফটো উপলব্ধ	612 নাম : জুনা দৈমাৰী পিতাৰ নাম: কানু দৈমাৰী ঘৰ নং : ১১৩ক বয়স : 66 লিঙ্গ : পুৰুষ	LQX1169422 ফটো উপলব্ধ
613 নাম : মালতী দৈমাৰী স্বামীৰ নাম: জুনা দৈমাৰী ঘৰ নং : ১১৩ক বয়স : 60 লিঙ্গ : মহিলা	LQX1169433 ফটো উপলব্ধ	614 নাম : মনোস দৈমাৰী পিতাৰ নাম: জুনা দৈমাৰী ঘৰ নং : ১১৩ক বয়স : 38 লিঙ্গ : পুৰুষ	LQX1169444 ফটো উপলব্ধ	615 নাম : কতিমনি দৈমাৰী স্বামীৰ নাম: ফাওগুনা দৈমাৰী ঘৰ নং : ১১৪ বয়স : 66 লিঙ্গ : মহিলা	LQX1169455 ফটো উপলব্ধ
616 নাম : থেমফেৰ দৈমাৰী পিতাৰ নাম: ফাওগুনা দৈমাৰী ঘৰ নং : ১১৪ বয়স : 36 লিঙ্গ : পুৰুষ	LQX1169477 ফটো উপলব্ধ	617 নাম : অনু নাৰ্জাৰী পিতাৰ নাম: সুৰেন্দ্ৰ নাৰ্জাৰী ঘৰ নং : ১১৭ বয়স : 45 লিঙ্গ : মহিলা	LQX1169502 ফটো উপলব্ধ	618 নাম : পাণু হেমব্ৰম পিতাৰ নাম: ৰবিন হেমব্ৰম ঘৰ নং : 118 বয়স : 29 লিঙ্গ : পুৰুষ	PVJ0134692 ফটো উপলব্ধ
619 নাম : ইলিয়া বাগ্গাৰী পিতাৰ নাম: কান্দুৰা বাগ্গাৰী ঘৰ নং : ১১৯ক বয়স : 50 লিঙ্গ : পুৰুষ	LQX1169579 ফটো উপলব্ধ	620 নাম : চালমী দৈমাৰী স্বামীৰ নাম: গোপীনাথ দৈমাৰী ঘৰ নং : ১২০ বয়স : 66 লিঙ্গ : মহিলা	LQX1169580 ফটো উপলব্ধ	621 নাম : জয়মী দৈমাৰী স্বামীৰ নাম: ৰাজিব দৈমাৰী ঘৰ নং : ১২০ বয়স : 42 লিঙ্গ : মহিলা	LQX1169615 ফটো উপলব্ধ
622 নাম : ৰাজেন দৈমাৰী পিতাৰ নাম: চন্দ্ৰকান্ত দৈমাৰী ঘৰ নং : ১২১ বয়স : 63 লিঙ্গ : পুৰুষ	LQX1169626 ফটো উপলব্ধ	623 নাম : নিহাৰী দৈমাৰী স্বামীৰ নাম: ৰাজেন দৈমাৰী ঘৰ নং : ১২১ বয়স : 60 লিঙ্গ : মহিলা	LQX1169637 ফটো উপলব্ধ	624 নাম : এননি বসুমতাৰী মাতৃৰ নাম: নিহাৰী বসুমতাৰী ঘৰ নং : ১২১ বয়স : 38 লিঙ্গ : পুৰুষ	LQX1169659 ফটো উপলব্ধ
S 625 নাম : চেম্পিয়ন দৈমাৰী পিতাৰ নাম: ৰাজেন দৈমাৰী ঘৰ নং : ১২১ বয়স : 29 লিঙ্গ : পুৰুষ	LQX0151787 ফটো উপলব্ধ	626 নাম : উদাংশী দৈমাৰী পিতাৰ নাম: ৰাজেন দৈমাৰী ঘৰ নং : ১২১ বয়স : 29 লিঙ্গ : মহিলা	LQX0412148 ফটো উপলব্ধ	627 নাম : খোলা দৈমাৰী পিতাৰ নাম: চন্দ্ৰকান্ত দৈমাৰী ঘৰ নং : ১২৩ বয়স : 64 লিঙ্গ : পুৰুষ	LQX1169671 ফটো উপলব্ধ
628 নাম : নয়মী দৈমাৰী স্বামীৰ নাম: খোলা দৈমাৰী ঘৰ নং : ১২৩ বয়স : 60 লিঙ্গ : মহিলা	LQX1169682 ফটো উপলব্ধ	629 নাম : গীতা দৈমাৰী স্বামীৰ নাম: চেচালী দৈমাৰী ঘৰ নং : ১২৩ বয়স : 53 লিঙ্গ : মহিলা	LQX0481523 ফটো উপলব্ধ	630 নাম : ইলিনা দৈমাৰী পিতাৰ নাম: খউলা দৈমাৰী ঘৰ নং : ১২৩ বয়স : 29 লিঙ্গ : মহিলা	LQX0152637 ফটো উপলব্ধ



631 নাম : প্রতুল দৈমাৰী পিতাৰ নাম: বেহাগু দৈমাৰী ঘৰ নং : ১২৫ বয়স : 47 লিঙ্গ : পুৰুষ	LQX1169693 ফটো উপলব্ধ	632 নাম : বন্দৰী দৈমাৰী স্বামীৰ নাম: প্রতুল দৈমাৰী ঘৰ নং : ১২৫ বয়স : 42 লিঙ্গ : মহিলা	LQX1169706 ফটো উপলব্ধ	633 নাম : অমৰ দৈমাৰী পিতাৰ নাম: বীনন দৈমাৰী ঘৰ নং : ১২৫ বয়স : 25 লিঙ্গ : পুৰুষ	LQX0486639 ফটো উপলব্ধ
634 নাম : সুহিত দৈমাৰী পিতাৰ নাম: প্রোতুল দৈমাৰী ঘৰ নং : 125 বয়স : 20 লিঙ্গ : পুৰুষ	PVJ0092536 ফটো উপলব্ধ	635 নাম : প্রিয়া দৈমাৰী স্বামীৰ নাম: স্বেমখৌৰ দৈমাৰী ঘৰ নং : ১২৫ক বয়স : 26 লিঙ্গ : মহিলা	LQX0410803 ফটো উপলব্ধ	636 নাম : স্বেমখৌৰ দৈমাৰী পিতাৰ নাম: বীনান দৈমাৰী ঘৰ নং : ১২৫ক বয়স : 26 লিঙ্গ : পুৰুষ	LQX0410787 ফটো উপলব্ধ
637 নাম : বিনাম দৈমাৰী পিতাৰ নাম: তৰুন সিং দৈমাৰী ঘৰ নং : ১২৫ক বয়স : 55 লিঙ্গ : পুৰুষ	LQX1169717 ফটো উপলব্ধ	638 নাম : বজিতা দৈমাৰী স্বামীৰ নাম: বিনাম দৈমাৰী ঘৰ নং : ১২৫ক বয়স : 50 লিঙ্গ : মহিলা	LQX1169728 ফটো উপলব্ধ	639 নাম : হমেশ্বৰী দৈমাৰী স্বামীৰ নাম: ভবেন দৈমাৰী ঘৰ নং : ১২৬ বয়স : 71 লিঙ্গ : মহিলা	LQX1169740 ফটো উপলব্ধ
640 নাম : ভবেন দৈমাৰী পিতাৰ নাম: দাবৰ দৈমাৰী ঘৰ নং : ১২৬ বয়স : 70 লিঙ্গ : পুৰুষ	LQX1169739 ফটো উপলব্ধ	641 নাম : অনিত দৈমাৰী পিতাৰ নাম: ভবেন দৈমাৰী ঘৰ নং : ১২৬ বয়স : 43 লিঙ্গ : পুৰুষ	LQX1169762 ফটো উপলব্ধ	642 নাম : জোনালি দৈমাৰী স্বামীৰ নাম: অপোল দৈমাৰী ঘৰ নং : 126 বয়স : 40 লিঙ্গ : মহিলা	LQX0410860 ফটো উপলব্ধ
643 নাম : প্ৰীতি দৈমাৰী পিতাৰ নাম: অনিত দৈমাৰী ঘৰ নং : 126 বয়স : 20 লিঙ্গ : মহিলা	PVJ0133983 ফটো উপলব্ধ	644 নাম : এপল দৈমাৰী অন্যান্য: অঞ্জিমা দৈমাৰী ঘৰ নং : ১২৬ খ বয়স : 48 লিঙ্গ : পুৰুষ	LQX0329136 ফটো উপলব্ধ	645 নাম : মুণ্ডা দৈমাৰী পিতাৰ নাম: আদোৰা দৈমাৰী ঘৰ নং : ১২৬ক বয়স : 80 লিঙ্গ : পুৰুষ	LQX1169784 ফটো উপলব্ধ
646 নাম : হাঙে দৈমাৰী স্বামীৰ নাম: মুণ্ডা দৈমাৰী ঘৰ নং : ১২৬ক বয়স : 70 লিঙ্গ : মহিলা	LQX1169795 ফটো উপলব্ধ	647 নাম : লক্ষী দৈমাৰী পিতাৰ নাম: আদোৰা দৈমাৰী ঘৰ নং : ১২৬ক বয়স : 60 লিঙ্গ : পুৰুষ	LQX1169808 ফটো উপলব্ধ	648 নাম : চালমী দৈমাৰী স্বামীৰ নাম: লক্ষী দৈমাৰী ঘৰ নং : ১২৬ক বয়স : 50 লিঙ্গ : মহিলা	LQX1169819 ফটো উপলব্ধ
649 নাম : গাব্ৰিয়েল দৈমাৰী পিতাৰ নাম: দেবেন দৈমাৰী ঘৰ নং : ১২৭ বয়স : 44 লিঙ্গ : পুৰুষ	LQX1169864 ফটো উপলব্ধ	650 নাম : সনজীভ দৈমাৰী পিতাৰ নাম: বিলট দৈমাৰী ঘৰ নং : ১২৭ বয়স : 27 লিঙ্গ : পুৰুষ	LQX0574947 ফটো উপলব্ধ	651 নাম : জশা ইছলাৰী স্বামীৰ নাম: সনজীভ দৈমাৰী ঘৰ নং : ১২৭ বয়স : 25 লিঙ্গ : মহিলা	LQX0574954 ফটো উপলব্ধ
652 নাম : নিহিৰী দৈমাৰী পিতাৰ নাম: আদুৰা দৈমাৰী ঘৰ নং : ১২৮ বয়স : 60 লিঙ্গ : মহিলা	LQX1169886 ফটো উপলব্ধ	653 নাম : নালে দৈমাৰী পিতাৰ নাম: দিফ্ৰি দৈমাৰী ঘৰ নং : ১২৮ বয়স : 58 লিঙ্গ : মহিলা	LQX1169897 ফটো উপলব্ধ	654 নাম : নিলিছন দৈমাৰী পিতাৰ নাম: দিফ্ৰি দৈমাৰী ঘৰ নং : ১২৮ বয়স : 55 লিঙ্গ : পুৰুষ	LQX1169911 ফটো উপলব্ধ
655 নাম : মায়াদৈমাৰী পিতাৰ নাম: দিফ্ৰি দৈমাৰী ঘৰ নং : ১২৮ বয়স : 55 লিঙ্গ : মহিলা	LQX1169900 ফটো উপলব্ধ	656 নাম : বিলাত দৈমাৰী পিতাৰ নাম: আদুৰা দৈমাৰী ঘৰ নং : ১২৮ বয়স : 52 লিঙ্গ : পুৰুষ	LQX1169922 ফটো উপলব্ধ	657 নাম : নিলায়শ্ৰী দৈমাৰী স্বামীৰ নাম: বিলাত দৈমাৰী ঘৰ নং : ১২৮ বয়স : 50 লিঙ্গ : মহিলা	LQX1169933 ফটো উপলব্ধ
658 নাম : দাদৰে দৈমাৰী পিতাৰ নাম: আদুৰা দৈমাৰী ঘৰ নং : ১২৮ বয়স : 37 লিঙ্গ : মহিলা	LQX1169944 ফটো উপলব্ধ	659 নাম : বাজীব দৈমাৰী পিতাৰ নাম: বিলাত দৈমাৰী ঘৰ নং : ১২৮ বয়স : 31 লিঙ্গ : পুৰুষ	LQX0168922 ফটো উপলব্ধ	660 নাম : চঞ্জীনা দৈমাৰী পিতাৰ নাম: বিলাত দৈমাৰী ঘৰ নং : ১২৮ বয়স : 29 লিঙ্গ : মহিলা	LQX0195032 ফটো উপলব্ধ



661 নাম : আৰজিনা দৈমাৰী স্বামীৰ নাম: ৰাজীৱ দৈমাৰী ঘৰ নং : ১২৮ বয়স : 27 লিঙ্গ : মহিলা	LQX0168104 ফটো উপলব্ধ	662 নাম : ৰেকিয়া দাঈমাৰী পিতাৰ নাম: বিলট দৈমাৰী ঘৰ নং : 128 বয়স : 26 লিঙ্গ : মহিলা	LQX0412163 ফটো উপলব্ধ	663 নাম : বৈহাঙ দৈমাৰী পিতাৰ নাম: কানু দৈমাৰী ঘৰ নং : ১২৯ বয়স : 69 লিঙ্গ : পুৰুষ	LQX1169966 ফটো উপলব্ধ
664 নাম : বিলান্দী দৈমাৰী স্বামীৰ নাম: বৈহাঙ দৈমাৰী ঘৰ নং : ১২৯ বয়স : 67 লিঙ্গ : মহিলা	LQX1169977 ফটো উপলব্ধ	665 নাম : ৰাতুল দৈমাৰী পিতাৰ নাম: বৈহাঙ দৈমাৰী ঘৰ নং : ১২৯ বয়স : 49 লিঙ্গ : পুৰুষ	LQX1169988 ফটো উপলব্ধ	666 নাম : মিৰা দৈমাৰী পিতাৰ নাম: বৈহাঙ দৈমাৰী ঘৰ নং : ১২৯ বয়স : 46 লিঙ্গ : মহিলা	LQX1169999 ফটো উপলব্ধ
667 নাম : বিচাৰী বাগ্গাৰী স্বামীৰ নাম: হিলিয়া বাগ্গাৰী ঘৰ নং : ১২৯ক বয়স : 46 লিঙ্গ : মহিলা	LQX1170009 ফটো উপলব্ধ	668 নাম : হৰেশ্বৰ দৈমাৰী পিতাৰ নাম: গালা দৈমাৰী ঘৰ নং : ১৩০ বয়স : 57 লিঙ্গ : পুৰুষ	LQX1170010 ফটো উপলব্ধ	669 নাম : সুচিলা দৈমাৰী স্বামীৰ নাম: হৰেশ্বৰ দৈমাৰী ঘৰ নং : ১৩০ বয়স : 50 লিঙ্গ : মহিলা	LQX1170021 ফটো উপলব্ধ
670 নাম : ৰীনা দৈমাৰী পিতাৰ নাম: হৰেশ্বৰ দৈমাৰী ঘৰ নং : ১৩০ বয়স : 38 লিঙ্গ : মহিলা	LQX1170032 ফটো উপলব্ধ	671 নাম : জোনাচ দৈমাৰী পিতাৰ নাম: হৰেশ্বৰ দৈমাৰী ঘৰ নং : ১৩০ বয়স : 36 লিঙ্গ : পুৰুষ	LQX1170043 ফটো উপলব্ধ	672 নাম : নলু দৈমাৰী পিতাৰ নাম: হৰেশ্বৰ দৈমাৰী ঘৰ নং : ১৩০ বয়স : 30 লিঙ্গ : পুৰুষ	LQX0018879 ফটো উপলব্ধ
673 নাম : গাবত্ৰী বসুমতাৰী স্বামীৰ নাম: আনন্দ বসুমতাৰী ঘৰ নং : ১৩১ বয়স : 80 লিঙ্গ : মহিলা	LQX1170098 ফটো উপলব্ধ	674 নাম : অপৰনসিং বসুমতাৰী পিতাৰ নাম: আনন্দ বসুমতাৰী ঘৰ নং : ১৩১ বয়স : 60 লিঙ্গ : পুৰুষ	LQX1170076 ফটো উপলব্ধ	675 নাম : নলনী বসুমতাৰী স্বামীৰ নাম: নবীন বসুমতাৰী ঘৰ নং : ১৩১ বয়স : 50 লিঙ্গ : মহিলা	LQX1170065 ফটো উপলব্ধ
676 নাম : নিৰুলী বসুমতাৰী পিতাৰ নাম: আনন্দ বসুমতাৰী ঘৰ নং : ১৩১ বয়স : 45 লিঙ্গ : মহিলা	LQX1170087 ফটো উপলব্ধ	677 নাম : হাংমা দৈমাৰী স্বামীৰ নাম: দেবিত দৈমাৰী ঘৰ নং : ১৩১ বয়স : 32 লিঙ্গ : মহিলা	LQX0156117 ফটো উপলব্ধ	678 নাম : গীৰি বসুমতাৰী পিতাৰ নাম: ৰূপন বসুমতাৰী ঘৰ নং : ১৩১ বয়স : 29 লিঙ্গ : মহিলা	LQX0195404 ফটো উপলব্ধ
679 নাম : মিন বসুমতাৰী স্বামীৰ নাম: পূৰ্ণ বসুমতাৰী ঘৰ নং : ১৩১ক বয়স : 50 লিঙ্গ : মহিলা	LQX1170112 ফটো উপলব্ধ	680 নাম : পুষ্প হেমব্ৰম পিতাৰ নাম: মাকুশ হেমব্ৰম ঘৰ নং : 132 বয়স : 23 লিঙ্গ : মহিলা	PVJ0102657 ফটো উপলব্ধ	681 নাম : গোলাপী বসুমতাৰী স্বামীৰ নাম: নিকলছিং বসুমতাৰী ঘৰ নং : ১৩৩ বয়স : 60 লিঙ্গ : মহিলা	LQX1170145 ফটো উপলব্ধ
682 নাম : নিকলছিং বসুমতাৰী পিতাৰ নাম: আনন্দ বসুমতাৰী ঘৰ নং : ১৩৩ বয়স : 59 লিঙ্গ : পুৰুষ	LQX1170134 ফটো উপলব্ধ	683 নাম : গেৰেমচা বসুমতাৰী পিতাৰ নাম: নিকল সিং বসুমতাৰী ঘৰ নং : ১৩৩ বয়স : 37 লিঙ্গ : পুৰুষ	LQX1170167 ফটো উপলব্ধ	684 নাম : চুগাইছা বসুমতাৰী পিতাৰ নাম: নিকলছিং বসুমতাৰী ঘৰ নং : ১৩৩ বয়স : 36 লিঙ্গ : পুৰুষ	LQX1170156 ফটো উপলব্ধ
685 নাম : নিজীম বসুমতাৰী পিতাৰ নাম: নিকলছিং বসুমতাৰী ঘৰ নং : ১৩৩ বয়স : 30 লিঙ্গ : পুৰুষ	LQX1621370 ফটো উপলব্ধ	686 নাম : নিৰ্জয় বসুমতাৰী পিতাৰ নাম: নিকলসিং বসুমতাৰী ঘৰ নং : ১৩৩ বয়স : 29 লিঙ্গ : পুৰুষ	LQX0157297 ফটো উপলব্ধ	687 নাম : ৰোশিনা বসুমতাৰী পিতাৰ নাম: নিকলসিং বসুমতাৰী ঘৰ নং : 133 বয়স : 27 লিঙ্গ : মহিলা	LQX0412239 ফটো উপলব্ধ
688 নাম : হিবিকা বসুমতাৰী স্বামীৰ নাম: নিজীম বসুমতাৰী ঘৰ নং : ১৩৩ বয়স : 27 লিঙ্গ : মহিলা	LQX0157396 ফটো উপলব্ধ	689 নাম : অঞ্জলী দৈমাৰী স্বামীৰ নাম: নিজী.ম বসুমতাৰী ঘৰ নং : 133 বয়স : 25 লিঙ্গ : মহিলা	PVJ0092270 ফটো উপলব্ধ	690 নাম : পূজাৰী বসুমতাৰী স্বামীৰ নাম: জয়সিং বসুমতাৰী ঘৰ নং : ১৩৫ বয়স : 70 লিঙ্গ : মহিলা	LQX1170178 ফটো উপলব্ধ

691	LQX1170190
নাম : জয়প্রকাশ বসুমতাৰী পিতাৰ নাম: জয়াছিং বসুমতাৰী ঘৰ নং : ১৩৫ বয়স : 42 লিঙ্গ : পুৰুষ	ফটো উপলব্ধ

692	LQX1170203
নাম : জয়ন্তী দৈমাৰী স্বামীৰ নাম: বাৰথাল দৈমাৰী ঘৰ নং : ১৩৬ বয়স : 71 লিঙ্গ : মহিলা	ফটো উপলব্ধ

693	LQX0158477
নাম : ডেভিড দৈমাৰী মাতৃৰ নাম: জয়ন্তী দৈমাৰী ঘৰ নং : ১৩৬ বয়স : 48 লিঙ্গ : পুৰুষ	ফটো উপলব্ধ

694	LQX0412213
নাম : জীতেন বড়ো পিতাৰ নাম: অনৰীম বড়ো ঘৰ নং : 136 বয়স : 45 লিঙ্গ : পুৰুষ	ফটো উপলব্ধ

695	LQX1170236
নাম : উইলচন দৈমাৰী পিতাৰ নাম: বাৰথাল দৈমাৰী ঘৰ নং : ১৩৬ বয়স : 44 লিঙ্গ : পুৰুষ	ফটো উপলব্ধ

696	LQX1170225
নাম : ৰজনী বৰ স্বামীৰ নাম: ভবেন বৰো ঘৰ নং : ১৩৬ বয়স : 38 লিঙ্গ : মহিলা	ফটো উপলব্ধ

697	LQX0195255
নাম : জয়ন্তী দৈমাৰী স্বামীৰ নাম: উইলচন দৈমাৰী ঘৰ নং : ১৩৬ বয়স : 30 লিঙ্গ : মহিলা	ফটো উপলব্ধ

R 698	LQX0176065
নাম : মিজিং দৈমাৰী পিতাৰ নাম: জেমচন দৈমাৰী ঘৰ নং : ১৩৬ বয়স : 80 লিঙ্গ : পুৰুষ	ফটো উপলব্ধ

699	LQX0410753
নাম : ৰংজালী দৈমাৰী পিতাৰ নাম: জেমসন দৈমাৰী ঘৰ নং : ১৩৬ বয়স : 25 লিঙ্গ : মহিলা	ফটো উপলব্ধ

700	LQX0329284
নাম : মিজিং দৈমাৰী পিতাৰ নাম: জেমচন দৈমাৰী ঘৰ নং : ১৩৬ ক বয়স : 29 লিঙ্গ : পুৰুষ	ফটো উপলব্ধ

701	LQX1170247
নাম : জেমছন দৈমাৰী পিতাৰ নাম: বাৰথাল দৈমাৰী ঘৰ নং : ১৩৬ ক বয়স : 47 লিঙ্গ : পুৰুষ	ফটো উপলব্ধ

702	LQX1170258
নাম : পদমী দৈমাৰী স্বামীৰ নাম: জেমছন দৈমাৰী ঘৰ নং : ১৩৬ ক বয়স : 44 লিঙ্গ : মহিলা	ফটো উপলব্ধ

703	LQX1170269
নাম : বিজয় বসুমতাৰী পিতাৰ নাম: ৰঞ্জিত বসুমতাৰী ঘৰ নং : ১৩৭ বয়স : 62 লিঙ্গ : পুৰুষ	ফটো উপলব্ধ

704	LQX1170270
নাম : লসি বসুমতাৰী স্বামীৰ নাম: বিজয় বসুমতাৰী ঘৰ নং : ১৩৭ বয়স : 56 লিঙ্গ : মহিলা	ফটো উপলব্ধ

705	LQX1170281
নাম : সানচুমা বসুমতাৰী পিতাৰ নাম: বিজয় বসুমতাৰী ঘৰ নং : ১৩৭ বয়স : 36 লিঙ্গ : পুৰুষ	ফটো উপলব্ধ

706	LQX1170292
নাম : অনচুমী বসুমতাৰী পিতাৰ নাম: বিজয় বসুমতাৰী ঘৰ নং : 137 বয়স : 34 লিঙ্গ : মহিলা	ফটো উপলব্ধ

707	LQX0195214
নাম : গ্ৰেচী বসুমতাৰী স্বামীৰ নাম: চানচুমা বসুমতাৰী ঘৰ নং : ১৩৭ বয়স : 30 লিঙ্গ : মহিলা	ফটো উপলব্ধ

708	LQX1170305
নাম : চিবি বসুমতাৰী স্বামীৰ নাম: জন সিং বসুমতাৰী ঘৰ নং : ১৩৮ বয়স : 72 লিঙ্গ : মহিলা	ফটো উপলব্ধ

709	LQX1170338
নাম : চুমেল বসুমতাৰী পিতাৰ নাম: জন সিং বসুমতাৰী ঘৰ নং : ১৩৮ ক বয়স : 53 লিঙ্গ : পুৰুষ	ফটো উপলব্ধ

710	LQX1170349
নাম : মায়দাংশী বসুমতাৰী স্বামীৰ নাম: চুমেল বসুমতাৰী ঘৰ নং : ১৩৮ ক বয়স : 43 লিঙ্গ : মহিলা	ফটো উপলব্ধ

711	LQX1170361
নাম : বিনাম বড়ো পিতাৰ নাম: ঘনকান্ত বড়ো ঘৰ নং : ১৪২ বয়স : 43 লিঙ্গ : পুৰুষ	ফটো উপলব্ধ

712	LQX1170350
নাম : ফেৰা বড়ো পিতাৰ নাম: ঘনকান্ত বড়ো ঘৰ নং : ১৪২ বয়স : 40 লিঙ্গ : পুৰুষ	ফটো উপলব্ধ

713	LQX1170372
নাম : প্রতাপ দৈমাৰী পিতাৰ নাম: আসিং দৈমাৰী ঘৰ নং : ১৪৩ বয়স : 66 লিঙ্গ : পুৰুষ	ফটো উপলব্ধ

714	LQX1170383
নাম : সুহাচিনী দৈমাৰী স্বামীৰ নাম: প্রতাপ দৈমাৰী ঘৰ নং : ১৪৩ বয়স : 60 লিঙ্গ : মহিলা	ফটো উপলব্ধ

715	LQX1170394
নাম : সুৰজিত দৈমাৰী পিতাৰ নাম: প্রতাপ দৈমাৰী ঘৰ নং : ১৪৩ বয়স : 41 লিঙ্গ : পুৰুষ	ফটো উপলব্ধ

716	LQX1170407
নাম : বিনোতা দৈমাৰী পিতাৰ নাম: প্রতাপ দৈমাৰী ঘৰ নং : ১৪৩ বয়স : 38 লিঙ্গ : মহিলা	ফটো উপলব্ধ

717	LQX1170418
নাম : সুজিত দৈমাৰী পিতাৰ নাম: লেগ দৈমাৰী ঘৰ নং : ১৪৩ বয়স : 38 লিঙ্গ : পুৰুষ	ফটো উপলব্ধ

718	LQX1170429
নাম : প্রনিতা দৈমাৰী পিতাৰ নাম: প্রতাপ দৈমাৰী ঘৰ নং : 143 বয়স : 38 লিঙ্গ : মহিলা	ফটো উপলব্ধ

719	LQX7695091
নাম : অনিতা মুছাহাৰী স্বামীৰ নাম: মামু দৈমাৰী ঘৰ নং : 143 বয়স : 35 লিঙ্গ : মহিলা	ফটো উপলব্ধ

720	LQX1170430
নাম : সোৰাং দৈমাৰী পিতাৰ নাম: প্রতাপ দৈমাৰী ঘৰ নং : 143 বয়স : 34 লিঙ্গ : পুৰুষ	ফটো উপলব্ধ



721 নাম : প্ৰিঙ্কল বড়ো পিতাৰ নাম: ৰত্নেশ্বৰ বড়ো ঘৰ নং : 143 বয়স : 29 লিঙ্গ : মহিলা	LQX000877 ফটো উপলব্ধ	722 নাম : পীৰুচ দৈমাৰী পিতাৰ নাম: মেনলা দৈমাৰী ঘৰ নং : 183ক বয়স : 29 লিঙ্গ : পুৰুষ	LQX0175125 ফটো উপলব্ধ	R 723 নাম : পেৰুচ দৈমাৰী পিতাৰ নাম: মেনলা দৈমাৰী ঘৰ নং : 183ক বয়স : 29 লিঙ্গ : পুৰুষ	LQX0231860 ফটো উপলব্ধ
724 নাম : হান্না দৈমাৰী পিতাৰ নাম: মেনলা দৈমাৰী ঘৰ নং : 183ক বয়স : 28 লিঙ্গ : মহিলা	LQX0231530 ফটো উপলব্ধ	725 নাম : মেনলা দৈমাৰী পিতাৰ নাম: ৰবিন দৈমাৰী ঘৰ নং : 183ক বয়স : 60 লিঙ্গ : পুৰুষ	LQX1170452 ফটো উপলব্ধ	726 নাম : ৰিবিকা দৈমাৰী স্বামীৰ নাম: সুনিবৰ দৈমাৰী ঘৰ নং : 183ক বয়স : 57 লিঙ্গ : মহিলা	LQX1170485 ফটো উপলব্ধ
727 নাম : হোৰতি দৈমাৰী স্বামীৰ নাম: মেনলা দৈমাৰী ঘৰ নং : 183ক বয়স : 55 লিঙ্গ : মহিলা	LQX1170463 ফটো উপলব্ধ	728 নাম : দেনহাচা দৈমাৰী পিতাৰ নাম: মেনলা দৈমাৰী ঘৰ নং : 183ক বয়স : 34 লিঙ্গ : পুৰুষ	LQX1170441 ফটো উপলব্ধ	729 নাম : চবো দৈমাৰী পিতাৰ নাম: মেনলা দৈমাৰী ঘৰ নং : 183ক বয়স : 33 লিঙ্গ : পুৰুষ	LQX1170474 ফটো উপলব্ধ
730 নাম : বনমা দৈমাৰী স্বামীৰ নাম: ৰিচমেল দৈমাৰী ঘৰ নং : 283 বয়স : 38 লিঙ্গ : মহিলা	LQX1169648 ফটো উপলব্ধ	S 731 নাম : নাঈজৰ মোছাহাৰী পিতাৰ নাম: গহিন মোছাহাৰী ঘৰ নং : 324 বয়স : 21 লিঙ্গ : পুৰুষ	PVJ0080077 ফটো উপলব্ধ	732 নাম : আৰতিকুজন বাগ্গাৰী পিতাৰ নাম: বিশা বাগ্গাৰী ঘৰ নং : 336 বয়স : 19 লিঙ্গ : পুৰুষ	PVJ0088302 ফটো উপলব্ধ
733 নাম : জং খলাব নাৰ্জাৰী পিতাৰ নাম: অজিত নাৰ্জাৰী ঘৰ নং : 399 বয়স : 38 লিঙ্গ : পুৰুষ	LQX1170496 ফটো উপলব্ধ	734 নাম : গালৰ বসুমতাৰী পিতাৰ নাম: ৰামেশ্বৰ বসুমতাৰী ঘৰ নং : 399ক বয়স : 76 লিঙ্গ : পুৰুষ	LQX1170510 ফটো উপলব্ধ	735 নাম : গালী বসুমতাৰী স্বামীৰ নাম: গালৰ বসুমতাৰী ঘৰ নং : 399ক বয়স : 66 লিঙ্গ : মহিলা	LQX1170521 ফটো উপলব্ধ
736 নাম : কমল বসুমতাৰী পিতাৰ নাম: গালৰ বসুমতাৰী ঘৰ নং : 399ক বয়স : 38 লিঙ্গ : পুৰুষ	LQX1170543 ফটো উপলব্ধ	737 নাম : ৰমন বসুমতাৰী পিতাৰ নাম: গালৰ বসুমতাৰী ঘৰ নং : 399ক বয়স : 34 লিঙ্গ : পুৰুষ	LQX1170532 ফটো উপলব্ধ	738 নাম : সোম চৰেন পিতাৰ নাম: বোলো ঘৰ নং : 400 বয়স : 36 লিঙ্গ : পুৰুষ	PVJ0064196 ফটো উপলব্ধ
739 নাম : আলোক মোছাহাৰী পিতাৰ নাম: জাদুৰাম মোছাহাৰী ঘৰ নং : 828 বয়স : 30 লিঙ্গ : মহিলা	LQX0458034 ফটো উপলব্ধ				



740	1	PVJ0168229	ফটো উপলব্ধ	741	1	PVJ0168302	ফটো উপলব্ধ	742	1	PVJ0168336	ফটো উপলব্ধ
<p>নাম : প্ৰিয়া বসুমতাৰী স্বামীৰ নাম: জিগৰ দৈমাৰী ঘৰ নং : 44 গ বয়স : 29 লিঙ্গ : মহিলা</p>				<p>নাম : পিটুশ দৈমাৰী পিতাৰ নাম: ভদ্র সিং দৈমাৰী ঘৰ নং : 39 বয়স : 19 লিঙ্গ : পুৰুষ</p>				<p>নাম : অ্যান্থৰ বসুমতাৰী পিতাৰ নাম: সুমেল বসুমতাৰী ঘৰ নং : 138 ক বয়স : 19 লিঙ্গ : মহিলা</p>			
743	1	PVJ0168377	ফটো উপলব্ধ	744	1	PVJ0168385	ফটো উপলব্ধ	745	1	PVJ0168492	ফটো উপলব্ধ
<p>নাম : পাউলিনা মুৰ্মু পিতাৰ নাম: দৌমৌনিক মুৰ্মু ঘৰ নং : 2 বয়স : 21 লিঙ্গ : মহিলা</p>				<p>নাম : মৰিয়ম টুড স্বামীৰ নাম: ম্যাণুয়াল মুৰ্মু ঘৰ নং : 28 বয়স : 41 লিঙ্গ : মহিলা</p>				<p>নাম : মনমতী বসুমতাৰী স্বামীৰ নাম: ছায়াখৰ বসুমতাৰী ঘৰ নং : 54 বয়স : 31 লিঙ্গ : মহিলা</p>			
746	1	PVJ0168500	ফটো উপলব্ধ	747	1	PVJ0168542	ফটো উপলব্ধ	748	1	PVJ0168724	ফটো উপলব্ধ
<p>নাম : অৰ্গা বসুমতাৰী পিতাৰ নাম: বীৰদা বসুমতাৰী ঘৰ নং : 54 বয়স : 31 লিঙ্গ : পুৰুষ</p>				<p>নাম : ৰোজে দৈমাৰী পিতাৰ নাম: ৰাখেল দৈমাৰী ঘৰ নং : 36 বয়স : 19 লিঙ্গ : মহিলা</p>				<p>নাম : কৃষ্ণ বসুমতাৰী পিতাৰ নাম: লোহিত বসুমতাৰী লোহিত বসুমতাৰী ঘৰ নং : 54 ক বয়স : 18 লিঙ্গ : মহিলা</p>			
749	1	PVJ0168765	ফটো উপলব্ধ	750	1	PVJ0168849	ফটো উপলব্ধ	751	1	PVJ0168898	ফটো উপলব্ধ
<p>নাম : অনচুমৈ দৈমাৰী পিতাৰ নাম: বীনল দৈমাৰী ঘৰ নং : 37 ক বয়স : 23 লিঙ্গ : মহিলা</p>				<p>নাম : অঞ্জলী বসুমতাৰী পিতাৰ নাম: লোহিত বসুমতাৰী ঘৰ নং : 54 ক বয়স : 21 লিঙ্গ : মহিলা</p>				<p>নাম : সমাই নাৰ্জাৰী পিতাৰ নাম: যোগেন নাৰ্জাৰী ঘৰ নং : 95 ক বয়স : 20 লিঙ্গ : মহিলা</p>			
752	1	PVJ0169078	ফটো উপলব্ধ	753	1	PVJ0169144	ফটো উপলব্ধ	754	1	PVJ0169854	ফটো উপলব্ধ
<p>নাম : বুদিন হেমব্ৰম স্বামীৰ নাম: সৰলেশ মাৰ্ডি ঘৰ নং : 15 বয়স : 24 লিঙ্গ : মহিলা</p>				<p>নাম : সনিয়া নাৰ্জাৰী পিতাৰ নাম: যোগেন নাৰ্জাৰী ঘৰ নং : 95 ক বয়স : 19 লিঙ্গ : মহিলা</p>				<p>নাম : জোসবিকাস দৈমাৰী পিতাৰ নাম: মনদীপ দৈমাৰী ঘৰ নং : 41 বয়স : 20 লিঙ্গ : পুৰুষ</p>			
755	1	PVJ0169995	ফটো উপলব্ধ	756	1	PVJ0170001	ফটো উপলব্ধ	757	1	PVJ0170118	ফটো উপলব্ধ
<p>নাম : ভূমিতা দৈমাৰী স্বামীৰ নাম: মনদীপ দৈমাৰী ঘৰ নং : 41 বয়স : 37 লিঙ্গ : মহিলা</p>				<p>নাম : পূজাৰী বসুমতাৰী অন্যান্য: গৌবিন্দ বসুমতাৰী ঘৰ নং : 63 বয়স : 41 লিঙ্গ : মহিলা</p>				<p>নাম : ফংবিলী বসুমতাৰী পিতাৰ নাম: সুভাষ বসুমতাৰী ঘৰ নং : 83 বয়স : 19 লিঙ্গ : পুৰুষ</p>			
758	1	PVJ0170217	ফটো উপলব্ধ	759	1	PVJ0176040	ফটো উপলব্ধ	760	1	PVJ0183244	ফটো উপলব্ধ
<p>নাম : সমাইনা মোছাহাৰী পিতাৰ নাম: বলভাং মোছাহাৰী বলভাং মোছাহাৰী ঘৰ নং : 81 বয়স : 24 লিঙ্গ : মহিলা</p>				<p>নাম : ৰৈচমৈ বাগ্গাৰী পিতাৰ নাম: ইলিয়া বাগ্গাৰী ঘৰ নং : 119 বয়স : 19 লিঙ্গ : মহিলা</p>				<p>নাম : স্বামী বসুমতাৰী পিতাৰ নাম: গাঁওৰাও বসুমতাৰী ঘৰ নং : 100 বয়স : 18 লিঙ্গ : মহিলা</p>			
761	1	PVJ0183251	ফটো উপলব্ধ	762	1	PVJ0183376	ফটো উপলব্ধ	763	1	PVJ0183491	ফটো উপলব্ধ
<p>নাম : ৰম্বী বসুমতাৰী পিতাৰ নাম: গাঁওৰাও বসুমতাৰী ঘৰ নং : 100 বয়স : 20 লিঙ্গ : মহিলা</p>				<p>নাম : নিলীউশ দৈমাৰী পিতাৰ নাম: উমা শংকৰ দৈমাৰী ঘৰ নং : 34 বয়স : 24 লিঙ্গ : পুৰুষ</p>				<p>নাম : ৰেশ্মী নাৰ্জাৰী পিতাৰ নাম: বাবুল নাৰ্জাৰী ঘৰ নং : 93 বয়স : 18 লিঙ্গ : পুৰুষ</p>			



764	1	LQX6937822
নাম : হায়না দৈমাৰী পিতাৰ নাম: প্ৰেমানন্দ দৈমাৰী ঘৰ নং : 135 বয়স : 31 লিঙ্গ : মহিলা		ফটো উপলব্ধ

ভোটাৰৰ সাৰাংশ

A) ভোটাৰৰ সংখ্যা

	তালিকাৰ প্ৰকাৰ	তালিকাৰ চিনাক্তকৰণ	ভোটাৰৰ সংখ্যা							
			পুৰুষ	মহিলা	ওয় লিঙ্গ	মুঠ				
I	মূল তালিকা	মূল তালিকা	বিশেষ সংশোধন, 2026 চনৰ পূৰ্বৰ 2025 চনৰ মূল তালিকাৰ লগত থকা সংযোজন সমূহ একত্ৰিতকৰন কৰা তালিকা।				369	370	0	739
II	যোগ তালিকা	পৰিপূৰক 1	বিশেষ সংক্ষিপ্ত সংশোধন, 2026				6	18	0	24
		পৰিপূৰক 2	অনবিচ্ছিন্ন সংশোধন 2026				0	1	0	1
			মুঠ				6	19	0	25
III	বিয়োজন তালিকা	পৰিপূৰক 1	বিশেষ সংক্ষিপ্ত সংশোধন, 2026				18	12	0	30
		পৰিপূৰক 2	অনবিচ্ছিন্ন সংশোধন 2026				1	0	0	1
			মুঠ				19	12	0	31
IV	লিংগ ক্ষেত্ৰত পৰিবৰ্তনৰ বাবে পাৰ্থক্য					0	0	0	0	
এই সংশোধনৰ পিছত ভোটাৰ তালিকাত ভোটাৰৰ মুঠ সংখ্যা (I+II-III+IV)						356	377	0	733	

B) শুধৰনীৰ সংখ্যা

তালিকাৰ প্ৰকাৰ	তালিকাৰ চিনাক্তকৰণ	শুধৰনীৰ সংখ্যা
পৰিপূৰক 1	বিশেষ সংক্ষিপ্ত সংশোধন, 2026	4
পৰিপূৰক 2	অনবিচ্ছিন্ন সংশোধন 2026	1
	মুঠ	5

নিৰ্বাচক পঞ্জীয়ন বিষয়াৰ স্বাক্ষৰ

E-মৃত, S-স্থানান্তৰিত/ বাসস্থান পৰিবৰ্তন, R-প্ৰতিলিপি, M-নিখোজ, Q-অযোগ্য