



ভোটাৰ তালিকা 2026 S03 অসম

বিধানসভা সমষ্টিৰ নম্বৰ, নাম আৰু সংৰক্ষণৰ স্থিতি : 46 - ওদালগুৰি (অনুসূচিত জনজাতি)		খণ্ড নং : 69																			
এই বিধানসভা সমষ্টিত কোন সংসদীয় সমষ্টিৰ অন্তৰ্গত তাৰ নম্বৰ, নাম আৰু সংৰক্ষণ স্থিতি : 4 - দৰং-ওদালগুৰি (সাধাৰণ)																					
1. সংশোধনৰ বিৱৰণ																					
সংশোধনৰ বছৰ	2026	তালিকাৰ চিনাক্তকৰণ																			
ভিত্তি তাৰিখ	01-04-2026	বিশেষ সংশোধন, 2026 চনৰ পূৰ্বৰ 2025 চনৰ মূল তালিকাৰ লগত থকা সংযোজন সমূহ একত্ৰিতকৰণ কৰা তালিকা।																			
সংশোধনৰ প্ৰকাৰ	বিশেষ সংশোধন 2026																				
প্ৰকাশনৰ তাৰিখ	23-03-2026																				
2. খণ্ড আৰু ভোটগ্ৰহন কেন্দ্ৰৰ বিৱৰণ																					
খণ্ডৰ অন্তৰ্গত এলেকা সমূহৰ নম্বৰ আৰু নাম																					
1-খুচুৰাবাৰীহাবি		<table style="width: 100%; border-collapse: collapse;"> <tr> <td style="width: 50%;">মূল চহৰ/গাওঁ</td> <td style="width: 50%;">: খুচুৰাবাৰীহাবি</td> </tr> <tr> <td>ৱাৰ্ড নং</td> <td>:</td> </tr> <tr> <td>ডাকঘৰ</td> <td>: ওদালগুৰি</td> </tr> <tr> <td>পুলিচ থানা</td> <td>: ওদালগুৰি</td> </tr> <tr> <td>ব্লক</td> <td>: ওদালগুৰি (অংশ-১)</td> </tr> <tr> <td>ৰাজহ চক্ৰ</td> <td>: ওদালগুৰি</td> </tr> <tr> <td>জিলা</td> <td>: ওদালগুৰি</td> </tr> <tr> <td>পিনকোড</td> <td>: 784509</td> </tr> </table>				মূল চহৰ/গাওঁ	: খুচুৰাবাৰীহাবি	ৱাৰ্ড নং	:	ডাকঘৰ	: ওদালগুৰি	পুলিচ থানা	: ওদালগুৰি	ব্লক	: ওদালগুৰি (অংশ-১)	ৰাজহ চক্ৰ	: ওদালগুৰি	জিলা	: ওদালগুৰি	পিনকোড	: 784509
মূল চহৰ/গাওঁ	: খুচুৰাবাৰীহাবি																				
ৱাৰ্ড নং	:																				
ডাকঘৰ	: ওদালগুৰি																				
পুলিচ থানা	: ওদালগুৰি																				
ব্লক	: ওদালগুৰি (অংশ-১)																				
ৰাজহ চক্ৰ	: ওদালগুৰি																				
জিলা	: ওদালগুৰি																				
পিনকোড	: 784509																				
3. ভোটগ্ৰহন কেন্দ্ৰৰ বিৱৰণ																					
ভোটগ্ৰহন কেন্দ্ৰৰ নম্বৰ আৰু নাম :		ভোটগ্ৰহন কেন্দ্ৰৰ প্ৰকাৰ (পুৰুষ/মহিলা/সাধাৰণ)		সাধাৰণ																	
69 - খুচুৰাবাৰীহাবি এম. ই. স্কুল		খণ্ডৰ অন্তৰ্গত সহায়ক ভোটগ্ৰহন কেন্দ্ৰৰ সংখ্যা :		0																	
ভোটগ্ৰহন কেন্দ্ৰৰ ঠিকনা :																					
খুচুৰাবাৰীহাবি এম. ই. স্কুল, 1, খুচুৰাবাৰীহাবি পোঃঅঃ -ওদালগুৰি জিলা-ওদালগুৰি ৭৮৪৫০৯																					
4. ভোটাৰৰ সংখ্যা																					
আৰম্ভনি ক্ৰমিক নং	শেষ ক্ৰমিক নং	মুঠ ভোটাৰ																			
		পুৰুষ	মহিলা	৩য় লিঙ্গ	মুঠ																
1	701	352	305	0	657																

নিৰ্বাচক পঞ্জীয়ন বিষয়াৰ স্বাক্ষৰ

Nazri Naksha

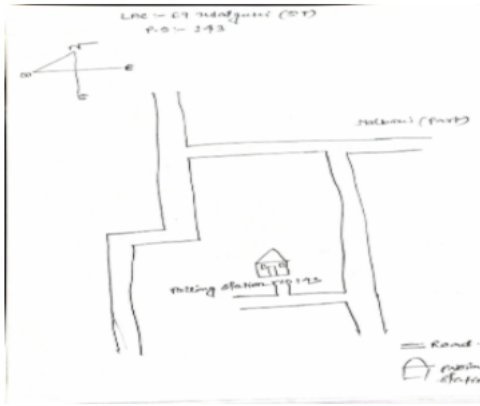

Google Map View



Polling Station Building Front View



ভোটগ্ৰহন কেন্দ্ৰৰ সন্মুখৰ দৃশ্য



Cad View

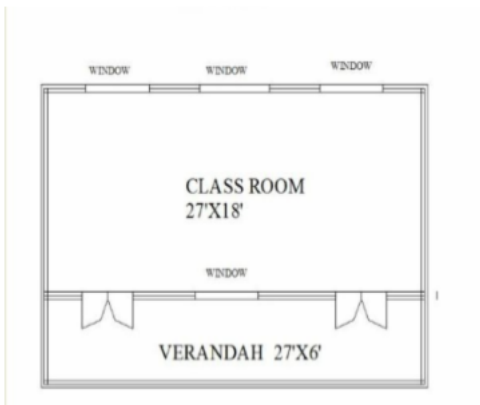

Key MAP View

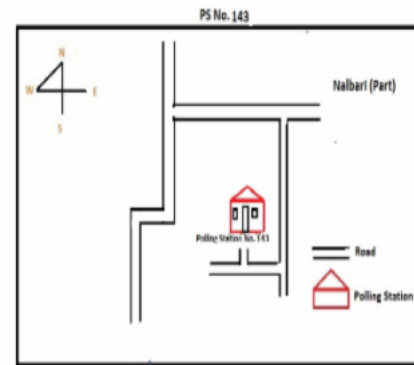



1 নাম : বাবুৰাম বাগ্গাৰী পিতাৰ নাম: ভৈৰা বাগ্গাৰী ঘৰ নং : 1 বয়স : 73 লিঙ্গ : পুৰুষ	LQX1140518 ফটো উপলব্ধ	2 নাম : বেবিকা বাগ্গাৰী স্বামীৰ নাম: বাবুৰাম বাগ্গাৰী ঘৰ নং : 1 বয়স : 65 লিঙ্গ : মহিলা	LQX1140529 ফটো উপলব্ধ	3 নাম : জাৰী বাগ্গাৰী পিতাৰ নাম: বাবুৰাম বাগ্গাৰী ঘৰ নং : 1 বয়স : 47 লিঙ্গ : মহিলা	LQX1140530 ফটো উপলব্ধ
4 নাম : বঙ্গন বাগ্গাৰী পিতাৰ নাম: বাবুৰাম বাগ্গাৰী ঘৰ নং : 1 বয়স : 45 লিঙ্গ : পুৰুষ	LQX1140541 ফটো উপলব্ধ	5 নাম : জনিমা বাগ্গাৰী পিতাৰ নাম: বাবুৰাম বাগ্গাৰী ঘৰ নং : 1 বয়স : 40 লিঙ্গ : মহিলা	LQX1140552 ফটো উপলব্ধ	6 নাম : লাইনি বসুমতাৰী পিতাৰ নাম: বিৰেন বসুমতাৰী ঘৰ নং : 1 বয়স : 29 লিঙ্গ : মহিলা	LQX0366823 ফটো উপলব্ধ
7 নাম : প্ৰফুল্ল বৰ্মন পিতাৰ নাম: কাচিনাথ বৰ্মন ঘৰ নং : 2 বয়স : 80 লিঙ্গ : পুৰুষ	LQX1140563 ফটো উপলব্ধ	8 নাম : ধুপেশ্বৰী বৰ্মন স্বামীৰ নাম: প্ৰফুল্ল বৰ্মন ঘৰ নং : 2 বয়স : 72 লিঙ্গ : মহিলা	LQX1140574 ফটো উপলব্ধ	9 নাম : বাজেশ্বৰ বৰ্মন পিতাৰ নাম: প্ৰফুল্ল বৰ্মন ঘৰ নং : 2 বয়স : 48 লিঙ্গ : পুৰুষ	LQX1140585 ফটো উপলব্ধ
10 নাম : বিষ্ণু মায়ী দেৱী স্বামীৰ নাম: বাজেশ্বৰ বৰ্মন ঘৰ নং : 2 বয়স : 35 লিঙ্গ : মহিলা	LQX0366849 ফটো উপলব্ধ	11 নাম : সাহিল বৰ্মন মাতৃৰ নাম: বিষ্ণু মায়ী দেৱী ঘৰ নং : 02 বয়স : 22 লিঙ্গ : পুৰুষ	LQX0569673 ফটো উপলব্ধ	12 নাম : খগেন বিশ্বাস পিতাৰ নাম: শচীন্দ্র বিশ্বাস ঘৰ নং : 3 বয়স : 70 লিঙ্গ : পুৰুষ	LQX1140596 ফটো উপলব্ধ
13 নাম : ৰতিকা বিশ্বাস স্বামীৰ নাম: খগেন বিশ্বাস ঘৰ নং : 3 বয়স : 58 লিঙ্গ : মহিলা	LQX1140609 ফটো উপলব্ধ	14 নাম : সবিতা বিশ্বাস স্বামীৰ নাম: গোবিন্দ বিশ্বাস ঘৰ নং : 3 বয়স : 29 লিঙ্গ : মহিলা	LQX0421263 ফটো উপলব্ধ	15 নাম : হেমন্ত বিশ্বাস পিতাৰ নাম: খগেন বিশ্বাস ঘৰ নং : 3 বয়স : 24 লিঙ্গ : পুৰুষ	LQX0421180 ফটো উপলব্ধ
16 নাম : পূৰ্ণ বৰ্মন পিতাৰ নাম: দেবেন্দ্ৰ বৰ্মন ঘৰ নং : 8 বয়স : 68 লিঙ্গ : পুৰুষ	LQX1140610 ফটো উপলব্ধ	17 নাম : কাননবালা বৰ্মন স্বামীৰ নাম: পূৰ্ণ বৰ্মন ঘৰ নং : 8 বয়স : 64 লিঙ্গ : মহিলা	LQX1140621 ফটো উপলব্ধ	18 নাম : দিলীপ বৰ্মন পিতাৰ নাম: পূৰ্ণ বৰ্মন ঘৰ নং : 8 বয়স : 40 লিঙ্গ : পুৰুষ	LQX1140632 ফটো উপলব্ধ
19 নাম : চন্দ্ৰ বৰ্মন পিতাৰ নাম: পূৰ্ণ বৰ্মন ঘৰ নং : 8 বয়স : 27 লিঙ্গ : পুৰুষ	LQX0337451 ফটো উপলব্ধ	20 নাম : দুৰ্লেন্দ্র নেওপানে পিতাৰ নাম: বল বাহাদুৰ নেওপানে ঘৰ নং : 6 বয়স : 55 লিঙ্গ : পুৰুষ	LQX1140654 ফটো উপলব্ধ	21 নাম : দেবেন্দ্ৰ নেওপানে পিতাৰ নাম: বল বাহাদুৰ নেওপানে ঘৰ নং : 6 বয়স : 53 লিঙ্গ : পুৰুষ	LQX1140665 ফটো উপলব্ধ
22 নাম : প্ৰেমসাগৰ নেওপানে পিতাৰ নাম: বল বাহাদুৰ নেওপানে ঘৰ নং : 6 বয়স : 50 লিঙ্গ : পুৰুষ	LQX1140676 ফটো উপলব্ধ	23 নাম : ভাৰতী দেৱী স্বামীৰ নাম: দুৰ্লেন্দ্র নেওপানে ঘৰ নং : 6 বয়স : 47 লিঙ্গ : মহিলা	LQX1140734 ফটো উপলব্ধ	24 নাম : মন কুমাৰ নেওপানে পিতাৰ নাম: বল বাহাদুৰ নেওপানে ঘৰ নং : 6 বয়স : 45 লিঙ্গ : পুৰুষ	LQX1140687 ফটো উপলব্ধ
25 নাম : বিষ্ণু নেওপানে পিতাৰ নাম: বল বাহাদুৰ নেওপানে ঘৰ নং : 6 বয়স : 44 লিঙ্গ : পুৰুষ	LQX1140698 ফটো উপলব্ধ	26 নাম : লোকমায়ী দেৱী স্বামীৰ নাম: দেবেন্দ্ৰ নেওপানে ঘৰ নং : 6 বয়স : 44 লিঙ্গ : মহিলা	LQX1140723 ফটো উপলব্ধ	27 নাম : সাবিত্ৰী ছেত্ৰী স্বামীৰ নাম: মন কুমাৰ নেওপানে ঘৰ নং : 6 বয়স : 43 লিঙ্গ : মহিলা	LQX0241646 ফটো উপলব্ধ
28 নাম : ভবেন্দ্ৰ ছেত্ৰী পিতাৰ নাম: বল বাহাদুৰ ছেত্ৰী ঘৰ নং : 6 বয়স : 41 লিঙ্গ : পুৰুষ	LQX1140701 ফটো উপলব্ধ	S নাম : বিনা দেৱী পিতাৰ নাম: বল বাহাদুৰ নেওপানে ঘৰ নং : 6 বয়স : 40 লিঙ্গ : মহিলা	LQX1140712 ফটো উপলব্ধ	30 নাম : কল্পনা দেৱী স্বামীৰ নাম: প্ৰেম সাগৰ নেওপানে ঘৰ নং : 6 বয়স : 39 লিঙ্গ : মহিলা	LQX1140745 ফটো উপলব্ধ



31 নাম : হীৰা ছেত্ৰী পিতাৰ নাম: বন বাহাদুৰ কাৰ্কী ঘৰ নং : 6 বয়স : 36 লিঙ্গ : মহিলা	LQX1141088 ফটো উপলব্ধ	32 নাম : চন্দন ছেত্ৰী পিতাৰ নাম: বল বাহাদুৰ ছেত্ৰী ঘৰ নং : 6 বয়স : 35 লিঙ্গ : পুৰুষ	LQX1140756 ফটো উপলব্ধ	33 নাম : অনীতা ছেত্ৰী স্বামীৰ নাম: বিষ্ণু নেওপানে ঘৰ নং : 6 বয়স : 25 লিঙ্গ : মহিলা	LQX0435552 ফটো উপলব্ধ
34 নাম : নকুল ৰায় পিতাৰ নাম: মহেন্দ্ৰ ৰায় ঘৰ নং : 9 বয়স : 62 লিঙ্গ : পুৰুষ	LQX1140790 ফটো উপলব্ধ	35 নাম : বাৰেন ৰায় পিতাৰ নাম: মহেন্দ্ৰ ৰায় ঘৰ নং : 9 বয়স : 50 লিঙ্গ : পুৰুষ	LQX1140778 ফটো উপলব্ধ	36 নাম : বিজোন ৰায় পিতাৰ নাম: মহেন্দ্ৰ ৰায় ঘৰ নং : 9 বয়স : 47 লিঙ্গ : পুৰুষ	LQX1140789 ফটো উপলব্ধ
37 নাম : কুসুম ৰায় স্বামীৰ নাম: বাৰেন ৰায় ঘৰ নং : 9 বয়স : 47 লিঙ্গ : মহিলা	LQX1140803 ফটো উপলব্ধ	38 নাম : শান্তি ৰয় স্বামীৰ নাম: বিজন ৰয় ঘৰ নং : 7 বয়স : 38 লিঙ্গ : মহিলা	LQX7682487 ফটো উপলব্ধ	39 নাম : সঞ্জয় ৰয় পিতাৰ নাম: নকুল ৰায় ঘৰ নং : 7 বয়স : 23 লিঙ্গ : পুৰুষ	LQX0544551 ফটো উপলব্ধ
40 নাম : মমতা ৰায় পিতাৰ নাম: বিজেন ৰায় ঘৰ নং : 07 বয়স : 19 লিঙ্গ : মহিলা	PVJ0097329 ফটো উপলব্ধ	41 নাম : অজয় ৰয় পিতাৰ নাম: নকুল ৰয় ঘৰ নং : 7 কু বয়স : 35 লিঙ্গ : পুৰুষ	LQX0544544 ফটো উপলব্ধ	42 নাম : জয়া ৰয় স্বামীৰ নাম: অজয় ৰয় ঘৰ নং : 7 কু বয়স : 32 লিঙ্গ : মহিলা	LQX0544502 ফটো উপলব্ধ
# 43 নাম : মালতী বিশ্বাস স্বামীৰ নাম: সুভাষ বিশ্বাস ঘৰ নং : 8 বয়স : 37 লিঙ্গ : মহিলা	LQX1145820 ফটো উপলব্ধ	44 নাম : চন্দ্ৰমায়া দেৱী স্বামীৰ নাম: দিগ বাহাদুৰ সুবেদী ঘৰ নং : 8 বয়স : 68 লিঙ্গ : মহিলা	LQX1140858 ফটো উপলব্ধ	45 নাম : গনেশ সুবেদী পিতাৰ নাম: দিগ বাহাদুৰ সুবেদী ঘৰ নং : 8 বয়স : 60 লিঙ্গ : পুৰুষ	LQX1140892 ফটো উপলব্ধ
46 নাম : হৰ্ষ বাহাদুৰ ৰায় পিতাৰ নাম: খুৰ্গ বাহাদুৰ ৰায় ঘৰ নং : 8 বয়স : 59 লিঙ্গ : পুৰুষ	LQX1620980 ফটো উপলব্ধ	47 নাম : সুডামনি সুবেদী পিতাৰ নাম: দিগ বাহাদুৰ সুবেদী ঘৰ নং : 8 বয়স : 56 লিঙ্গ : পুৰুষ	LQX1140869 ফটো উপলব্ধ	48 নাম : হৰি মায়া দেৱী স্বামীৰ নাম: সুডামনি সুবেদী ঘৰ নং : 8 বয়স : 52 লিঙ্গ : মহিলা	LQX1140870 ফটো উপলব্ধ
49 নাম : সোমনাথ সুবেদী পিতাৰ নাম: দিগ বাহাদুৰ সুবেদী ঘৰ নং : 9 বয়স : 43 লিঙ্গ : পুৰুষ	LQX1140881 ফটো উপলব্ধ	50 নাম : ৰজনী ছেত্ৰী পিতাৰ নাম: গনেশ সুবেদী ঘৰ নং : 9 বয়স : 36 লিঙ্গ : মহিলা	LQX7694847 ফটো উপলব্ধ	S 51 নাম : যমুনা দেৱী পিতাৰ নাম: ডিগ বাহাদুৰ চুবেদি ঘৰ নং : 9 বয়স : 32 লিঙ্গ : মহিলা	LQX1620935 ফটো উপলব্ধ
52 নাম : দিপক সুবেদি পিতাৰ নাম: চুৰামনি সুবেদি ঘৰ নং : 9 বয়স : 31 লিঙ্গ : পুৰুষ	LQX1620968 ফটো উপলব্ধ	53 নাম : বিষ্ণু চুবেদী পিতাৰ নাম: চুৰামনি চুবেদী ঘৰ নং : 9 বয়স : 29 লিঙ্গ : পুৰুষ	LQX0367854 ফটো উপলব্ধ	54 নাম : ৰিতা দেৱী স্বামীৰ নাম: সোমনাথ সুবেদী ঘৰ নং : 9 বয়স : 29 লিঙ্গ : মহিলা	LQX0434118 ফটো উপলব্ধ
55 নাম : শিব চুবেদি পিতাৰ নাম: গনেশ চুবেদি ঘৰ নং : 9 বয়স : 27 লিঙ্গ : পুৰুষ	LQX0368001 ফটো উপলব্ধ	56 নাম : উমা ছেত্ৰী স্বামীৰ নাম: দীপক চুবেদী ঘৰ নং : 9 বয়স : 25 লিঙ্গ : মহিলা	LQX0444836 ফটো উপলব্ধ	57 নাম : পুনম ৰাই পিতাৰ নাম: লাল বাহাদুৰ ৰাই ঘৰ নং : 9 বয়স : 24 লিঙ্গ : পুৰুষ	LQX0443341 ফটো উপলব্ধ
58 নাম : গংগা মায়া ৰয় মাতৃৰ নাম: ধন ৰয় ঘৰ নং : 9 কু বয়স : 28 লিঙ্গ : মহিলা	LQX0267278 ফটো উপলব্ধ	59 নাম : মাধব ছেত্ৰী পিতাৰ নাম: বিৰ বাঃ ছেত্ৰী ঘৰ নং : 9 খ বয়স : 30 লিঙ্গ : পুৰুষ	LQX0366278 ফটো উপলব্ধ	60 নাম : বীৰ বাহাদুৰ ছেত্ৰী পিতাৰ নাম: দেৱী বাহাদুৰ ছেত্ৰী ঘৰ নং : 9 খ বয়স : 62 লিঙ্গ : পুৰুষ	LQX1140927 ফটো উপলব্ধ



61 নাম : লাল বাহাদুৰ ৰাই পিতাৰ নাম: খৰ্গ বাহাদুৰ ৰাই ঘৰ নং : ৯ক বয়স : 61 লিঙ্গ : পুৰুষ	LQX1140905 ফটো উপলব্ধ	62 নাম : ভীমা দেবী স্বামীৰ নাম: বীৰ বাহাদুৰ ছেত্ৰী ঘৰ নং : ৯খ বয়স : 56 লিঙ্গ : মহিলা	LQX1140938 ফটো উপলব্ধ	63 নাম : ধন কুমাৰী ৰাই স্বামীৰ নাম: লাল বাঃ ৰাই ঘৰ নং : ৯ক বয়স : 51 লিঙ্গ : মহিলা	LQX1140916 ফটো উপলব্ধ
64 নাম : অজিত দৈমাৰী পিতাৰ নাম: বিলাত দৈমাৰী ঘৰ নং : ১১ বয়স : 65 লিঙ্গ : পুৰুষ	LQX1140949 ফটো উপলব্ধ	65 নাম : নিলিমা দৈমাৰী স্বামীৰ নাম: অজিত দৈমাৰী ঘৰ নং : ১১ বয়স : 55 লিঙ্গ : মহিলা	LQX1140950 ফটো উপলব্ধ	66 নাম : বীৰ বাহাদুৰ তামাং পিতাৰ নাম: লাল বাহাদুৰ তামাং ঘৰ নং : ১১ বয়স : 62 লিঙ্গ : পুৰুষ	LQX1140961 ফটো উপলব্ধ
D 67 নাম : পতলী তামাং স্বামীৰ নাম: বীৰ বাহাদুৰ তামাং ঘৰ নং : ১১ বয়স : 55 লিঙ্গ : মহিলা	LQX1140994 ফটো উপলব্ধ	68 নাম : সমান তামাং পিতাৰ নাম: লাল বাহাদুৰ তামাং ঘৰ নং : ১১ বয়স : 48 লিঙ্গ : পুৰুষ	LQX1140972 ফটো উপলব্ধ	69 নাম : দিনেশ তামাং পিতাৰ নাম: লাল বাহাদুৰ তামাং ঘৰ নং : ১১ বয়স : 48 লিঙ্গ : পুৰুষ	LQX1140983 ফটো উপলব্ধ
70 নাম : সঞ্জিব তামাং পিতাৰ নাম: বীৰ বাহাদুৰ তামাং ঘৰ নং : ১১ বয়স : 35 লিঙ্গ : পুৰুষ	LQX1141000 ফটো উপলব্ধ	71 নাম : সঞ্জয় তামাং পিতাৰ নাম: দিনেশ তামাং ঘৰ নং : ১১ বয়স : 33 লিঙ্গ : পুৰুষ	LQX0149898 ফটো উপলব্ধ	72 নাম : বৃধমায়া তামাং পিতাৰ নাম: দিনেশ তামাং ঘৰ নং : ১১ বয়স : 28 লিঙ্গ : মহিলা	LQX0150086 ফটো উপলব্ধ
73 নাম : দিপেন নেওপানে পিতাৰ নাম: দুলেন্দ্র নেওপানে ঘৰ নং : 13 বয়স : 25 লিঙ্গ : পুৰুষ	LQX0436923 ফটো উপলব্ধ	74 নাম : সুয়েন বসুমতাৰি পিতাৰ নাম: চাতিৰাম বসুমতাৰি ঘৰ নং : ১৫ বয়স : 72 লিঙ্গ : পুৰুষ	LQX1141011 ফটো উপলব্ধ	E 75 নাম : সৰনি বসুমতাৰি স্বামীৰ নাম: সুয়েন বসুমতাৰি ঘৰ নং : ১৫ বয়স : 62 লিঙ্গ : মহিলা	LQX1141022 ফটো উপলব্ধ
76 নাম : দীপক বসুমতাৰি পিতাৰ নাম: সুয়েন বসুমতাৰি ঘৰ নং : ১৫ বয়স : 43 লিঙ্গ : পুৰুষ	LQX1141033 ফটো উপলব্ধ	77 নাম : মঞ্জু বসুমতাৰি স্বামীৰ নাম: দীপক বসুমতাৰি ঘৰ নং : ১৫ বয়স : 40 লিঙ্গ : মহিলা	LQX1141044 ফটো উপলব্ধ	78 নাম : প্ৰাৰবিতা বসুমতাৰী পিতাৰ নাম: সুবেন বসুমতাৰী ঘৰ নং : ১৫ বয়স : 38 লিঙ্গ : মহিলা	LQX0009138 ফটো উপলব্ধ
79 নাম : আশীষ বসুমতাৰী পিতাৰ নাম: দীপক বসুমতাৰী ঘৰ নং : 15 বয়স : 25 লিঙ্গ : পুৰুষ	PVJ0117754 ফটো উপলব্ধ	80 নাম : গোলাপী দেবী স্বামীৰ নাম: বন বাহাদুৰ কাৰ্কী ঘৰ নং : ১৭ বয়স : 62 লিঙ্গ : মহিলা	LQX1141066 ফটো উপলব্ধ	# 81 নাম : গংগা বাহাদুৰ ছেত্ৰী পিতাৰ নাম: বন বাহাদুৰ কাৰ্কী ঘৰ নং : ১৭ বয়স : 46 লিঙ্গ : পুৰুষ	LQX1141077 ফটো উপলব্ধ
82 নাম : হীৰালাল ৰাজভৰ পিতাৰ নাম: ৰাজাৰাম ৰাজভৰ ঘৰ নং : ১৮ বয়স : 87 লিঙ্গ : পুৰুষ	LQX1141099 ফটো উপলব্ধ	83 নাম : কুমাৰী দেবী স্বামীৰ নাম: হীৰালাল ৰাজভৰ ঘৰ নং : ১৮ বয়স : 72 লিঙ্গ : মহিলা	LQX1141102 ফটো উপলব্ধ	84 নাম : দীপক ৰাজভৰ পিতাৰ নাম: হীৰা লাল ৰাজভৰ ঘৰ নং : ১৮ বয়স : 31 লিঙ্গ : পুৰুষ	LQX0368084 ফটো উপলব্ধ
85 নাম : হেমু ৰাজভৰ পিতাৰ নাম: বাবুলাল ৰাজভৰ ঘৰ নং : ১৮ বয়স : 28 লিঙ্গ : পুৰুষ	LQX1118462 ফটো উপলব্ধ	86 নাম : ৰিণা ৰাজভৰ স্বামীৰ নাম: হেমু ৰাজভৰ ঘৰ নং : ১৮ ক বয়স : 26 লিঙ্গ : মহিলা	LQX1118470 ফটো উপলব্ধ	87 নাম : সুকলাল ৰাজভৰ পিতাৰ নাম: ৰাজাৰাম ৰাজভৰ ঘৰ নং : ২০ বয়স : 73 লিঙ্গ : পুৰুষ	LQX1141135 ফটো উপলব্ধ
88 নাম : সুধিমা দেবী স্বামীৰ নাম: সুকলাল ৰাজভৰ ঘৰ নং : ২০ বয়স : 66 লিঙ্গ : মহিলা	LQX1141146 ফটো উপলব্ধ	89 নাম : সৰস্বতী দেবী স্বামীৰ নাম: সুকলাল ৰাজভৰ ঘৰ নং : ২০ বয়স : 58 লিঙ্গ : মহিলা	LQX1141157 ফটো উপলব্ধ	90 নাম : ফুলকুমাৰী ৰাজভৰ পিতাৰ নাম: সুকলাল ৰাজভৰ ঘৰ নং : ২০ বয়স : 34 লিঙ্গ : মহিলা	LQX1620957 ফটো উপলব্ধ



91	LQX1135542
নাম : ৰাজ ৰাজভৰ পিতাৰ নাম: সুকলাল ৰাজভৰ ঘৰ নং : ২০ বয়স : 34 লিঙ্গ : পুৰুষ	ফটো উপলব্ধ

92	LQX0366799
নাম : চম্পা ৰাজভৰ পিতাৰ নাম: চুকলাল ৰাজভৰ ঘৰ নং : ২০ বয়স : 29 লিঙ্গ : মহিলা	ফটো উপলব্ধ

93	LQX0183467
নাম : বিপৰা ৰাজভৰ পিতাৰ নাম: সুকলাল ৰাজভৰ ঘৰ নং : ২০ বয়স : 27 লিঙ্গ : মহিলা	ফটো উপলব্ধ

94	LQX1141179
নাম : গঙ্গা বাহাদুৰ নেৱাৰ পিতাৰ নাম: দিল্লীৰাম নেৱাৰ ঘৰ নং : ২১ বয়স : 57 লিঙ্গ : পুৰুষ	ফটো উপলব্ধ

95	LQX1141180
নাম : হৰি মায়াদেবী স্বামীৰ নাম: গঙ্গা বাহাদুৰ নেৱাৰ ঘৰ নং : ২১ বয়স : 51 লিঙ্গ : মহিলা	ফটো উপলব্ধ

96	LQX0009139
নাম : মানসিং নেৱাৰ পিতাৰ নাম: গঙ্গা বাহাদুৰ নেৱাৰ ঘৰ নং : ২১ বয়স : 31 লিঙ্গ : পুৰুষ	ফটো উপলব্ধ

97	LQX0532861
নাম : শ্যাম সুন্দৰ নেৱাৰ পিতাৰ নাম: গঙ্গা বাহাদুৰ নেৱাৰ ঘৰ নং : ২১ বয়স : 30 লিঙ্গ : পুৰুষ	ফটো উপলব্ধ

98	LQX1141191
নাম : ঠগ বাহাদুৰ নেৱাৰ পিতাৰ নাম: কৰ্ণ বাহাদুৰ নেৱাৰ ঘৰ নং : ২৩ বয়স : 65 লিঙ্গ : পুৰুষ	ফটো উপলব্ধ

99	LQX1141226
নাম : সুমিত্ৰাদেবী পিতাৰ নাম: ঠগ বাহাদুৰ নেৱাৰ ঘৰ নং : ২৩ বয়স : 37 লিঙ্গ : মহিলা	ফটো উপলব্ধ

100	LQX0009140
নাম : দিলীপ নেৱাৰ পিতাৰ নাম: ঠগ বাহাদুৰ নেৱাৰ ঘৰ নং : ২৩ বয়স : 30 লিঙ্গ : পুৰুষ	ফটো উপলব্ধ

101	LQX0283671
নাম : চন্দ্ৰ নেৱাৰ পিতাৰ নাম: ঠগ বাহাদুৰ নেৱাৰ ঘৰ নং : ২৩ বয়স : 27 লিঙ্গ : পুৰুষ	ফটো উপলব্ধ

102	LQX1141215
নাম : পদম বাহাদুৰ নেৱাৰ পিতাৰ নাম: ঠগ বাহাদুৰ নেৱাৰ ঘৰ নং : ২৩ বয়স : 39 লিঙ্গ : পুৰুষ	ফটো উপলব্ধ

103	LQX0517144
নাম : মৰনি বাগ্ৰাৰী পিতাৰ নাম: নজোং বাগ্ৰাৰী ঘৰ নং : ২৪ বয়স : 47 লিঙ্গ : পুৰুষ	ফটো উপলব্ধ

#2 104	LQX0054635
নাম : ভীম বাহাদুৰ নেৱাৰ মাতৃৰ নাম: অম্বৰ বাহাদুৰ নেৱাৰ ঘৰ নং : 24 বয়স : 30 লিঙ্গ : পুৰুষ	ফটো উপলব্ধ

105	LQX0474726
নাম : ঘন শ্যাম নেৱাৰ পিতাৰ নাম: অম্বৰ বাহাদুৰ নেৱাৰ ঘৰ নং : ২৪ বয়স : 27 লিঙ্গ : পুৰুষ	ফটো উপলব্ধ

#2 106	LQX1141259
নাম : বুদ্ধি সাগৰ নেৱাৰ পিতাৰ নাম: অম্বৰ বাহাদুৰ নেৱাৰ ঘৰ নং : ২৫ বয়স : 38 লিঙ্গ : পুৰুষ	ফটো উপলব্ধ

107	CCF0165084
নাম : জনমনি নেৱাৰ স্বামীৰ নাম: বুদ্ধিসাগৰ নেৱাৰ ঘৰ নং : 25 বয়স : 31 লিঙ্গ : মহিলা	ফটো উপলব্ধ

108	LQX1141271
নাম : বিচন ৰাজভৰ পিতাৰ নাম: শঙ্কৰ ৰাজভৰ ঘৰ নং : ২৬ বয়স : 45 লিঙ্গ : পুৰুষ	ফটো উপলব্ধ

109	LQX1141293
নাম : আৰতী ৰাজভৰ পিতাৰ নাম: চনচৰি ৰাজভৰ ঘৰ নং : ২৬ বয়স : 43 লিঙ্গ : মহিলা	ফটো উপলব্ধ

E 110	LQX1141282
নাম : ৰাজ কুমাৰ ৰাজভৰ পিতাৰ নাম: শঙ্কৰ ৰাজভৰ ঘৰ নং : ২৬ বয়স : 38 লিঙ্গ : পুৰুষ	ফটো উপলব্ধ

111	LQX1141317
নাম : ৰাধেশ্যাম ৰাজভৰ পিতাৰ নাম: বিশ্বনাথ ৰাজভৰ ঘৰ নং : ২৭ বয়স : 57 লিঙ্গ : পুৰুষ	ফটো উপলব্ধ

112	LQX1141328
নাম : কুনিয়া দেবী স্বামীৰ নাম: ৰাধেশ্যাম ৰাজভৰ ঘৰ নং : ২৭ বয়স : 52 লিঙ্গ : মহিলা	ফটো উপলব্ধ

113	LQX1141339
নাম : ৰমানন্দ ৰাজভৰ পিতাৰ নাম: বিশ্বনাথ ৰাজভৰ ঘৰ নং : ২৭ বয়স : 48 লিঙ্গ : পুৰুষ	ফটো উপলব্ধ

114	LQX1141340
নাম : ৰামপ্ৰীত ৰাজভৰ পিতাৰ নাম: বিশ্বনাথ ৰাজভৰ ঘৰ নং : ২৭ বয়স : 44 লিঙ্গ : পুৰুষ	ফটো উপলব্ধ

115	LQX1141351
নাম : ববিতা ৰাজভৰ পিতাৰ নাম: ৰামপ্ৰীত ৰাজভৰ ঘৰ নং : ২৭ বয়স : 40 লিঙ্গ : মহিলা	ফটো উপলব্ধ

116	LQX1141362
নাম : ৰামাবতী দেবী পিতাৰ নাম: বিশ্বনাথ ৰাজভৰ ঘৰ নং : ২৭ বয়স : 38 লিঙ্গ : মহিলা	ফটো উপলব্ধ

117	LQX0368720
নাম : তাৰা দেবী পিতাৰ নাম: ৰাধেশ্যাম ৰাজভৰ ঘৰ নং : ২৭ বয়স : 29 লিঙ্গ : মহিলা	ফটো উপলব্ধ

118	LQX0368654
নাম : বুকমিণি দেবী পিতাৰ নাম: ৰাধেশ্যাম ৰাজভৰ ঘৰ নং : ২৭ বয়স : 26 লিঙ্গ : মহিলা	ফটো উপলব্ধ

119	LQX1141384
নাম : শনিৰাম হাচদা পিতাৰ নাম: সুপল হাচদা ঘৰ নং : ২৮ বয়স : 55 লিঙ্গ : পুৰুষ	ফটো উপলব্ধ

120	LQX1141420
নাম : মঙ্গল হাচদা পিতাৰ নাম: দুধুম হাচদা ঘৰ নং : ২৮ বয়স : 55 লিঙ্গ : পুৰুষ	ফটো উপলব্ধ



121 নাম : দেক হেমব্ৰম স্বামীৰ নাম: মঙ্গল হাচদা ঘৰ নং : ২৮ক বয়স : 54 লিঙ্গ : মহিলা	LQX1141431 ফটো উপলব্ধ	122 নাম : বালান্দিনা মৰ্ম স্বামীৰ নাম: শনিৰাম হাচদা ঘৰ নং : ২৮ বয়স : 50 লিঙ্গ : মহিলা	LQX1141395 ফটো উপলব্ধ	123 নাম : লক্ষীৰাম হাচদা পিতাৰ নাম: সুপল হাচদা ঘৰ নং : ২৮ বয়স : 48 লিঙ্গ : পুৰুষ	LQX1141408 ফটো উপলব্ধ
124 নাম : গভী চৰণ স্বামীৰ নাম: লক্ষীৰাম হাচদা ঘৰ নং : ২৮ বয়স : 46 লিঙ্গ : মহিলা	LQX1141419 ফটো উপলব্ধ	125 নাম : মৰিয়াম হাচদা পিতাৰ নাম: শনিৰাম হাচদা ঘৰ নং : ২৮ বয়স : 30 লিঙ্গ : মহিলা	LQX0009141 ফটো উপলব্ধ	126 নাম : বুলাই হাচদা পিতাৰ নাম: সুপল হাচদা ঘৰ নং : 28 বয়স : 30 লিঙ্গ : পুৰুষ	LQX0535104 ফটো উপলব্ধ
E 127 নাম : হপনা হাচদা পিতাৰ নাম: মঙ্গল হাচদা ঘৰ নং : ২৮ক বয়স : 80 লিঙ্গ : পুৰুষ	LQX0009142 ফটো উপলব্ধ	128 নাম : মণ্ডল হাচদা পিতাৰ নাম: সুপল হাচদা ঘৰ নং : ২৮ বয়স : 66 লিঙ্গ : পুৰুষ	LQX1141442 ফটো উপলব্ধ	129 নাম : শনি কিস্ক স্বামীৰ নাম: মণ্ডল হাচদা ঘৰ নং : ২৮ বয়স : 60 লিঙ্গ : মহিলা	LQX1141453 ফটো উপলব্ধ
130 নাম : পুষ্পা হাচদা পিতাৰ নাম: মণ্ডল হাচদা ঘৰ নং : ২৮ বয়স : 36 লিঙ্গ : মহিলা	LQX0009143 ফটো উপলব্ধ	131 নাম : ৰামনাথ ৰাজভৰ পিতাৰ নাম: ৰাজাৰাম ৰাজভৰ ঘৰ নং : ৩০ বয়স : 60 লিঙ্গ : পুৰুষ	LQX1141464 ফটো উপলব্ধ	132 নাম : ৰামাকন ৰাজভৰ পিতাৰ নাম: ৰাজাৰাম ৰাজভৰ ঘৰ নং : ৩০ বয়স : 58 লিঙ্গ : পুৰুষ	LQX1141486 ফটো উপলব্ধ
133 নাম : দুধনাথ ৰাজভৰ পিতাৰ নাম: ৰাজাৰাম ৰাজভৰ ঘৰ নং : ৩০ বয়স : 56 লিঙ্গ : পুৰুষ	LQX1141497 ফটো উপলব্ধ	134 নাম : চন্দ্ৰযতী দেৱী স্বামীৰ নাম: ৰামনাথ ৰাজভৰ ঘৰ নং : ৩০ বয়স : 55 লিঙ্গ : মহিলা	LQX1141475 ফটো উপলব্ধ	E 135 নাম : বুল মণি নাথ পিতাৰ নাম: বিৰেশ্বৰ নাথ ঘৰ নং : ৩০ বয়স : 53 লিঙ্গ : পুৰুষ	LQX1141500 ফটো উপলব্ধ
136 নাম : জনকীয়া ৰাজভৰ স্বামীৰ নাম: দুধনাথ ৰাজভৰ ঘৰ নং : ৩০ বয়স : 52 লিঙ্গ : মহিলা	LQX1141511 ফটো উপলব্ধ	137 নাম : শচিন্দ্ৰ ৰাজভৰ পিতাৰ নাম: ৰামনাথ ৰাজভৰ ঘৰ নং : ৩০ বয়স : 38 লিঙ্গ : পুৰুষ	LQX1141522 ফটো উপলব্ধ	E 138 নাম : দ্ৰৌপদী ৰাজভৰ পিতাৰ নাম: ৰাম নাথ ৰাজভৰ ঘৰ নং : 30 বয়স : 84 লিঙ্গ : মহিলা	LQX0435990 ফটো উপলব্ধ
139 নাম : ৰাজেশ ৰাজভৰ পিতাৰ নাম: দুধনাথ ৰাজভৰ ঘৰ নং : ৩০ বয়স : 30 লিঙ্গ : পুৰুষ	LQX0387878 ফটো উপলব্ধ	140 নাম : বালেন্দ্ৰ ৰাজভৰ পিতাৰ নাম: ৰামনাথ ৰাজভৰ ঘৰ নং : 30 বয়স : 30 লিঙ্গ : পুৰুষ	LQX0432005 ফটো উপলব্ধ	141 নাম : ৰেখা ৰাজভৰ স্বামীৰ নাম: শচিন্দ্ৰ ৰাজভৰ ঘৰ নং : 30 বয়স : 29 লিঙ্গ : মহিলা	LQX0435974 ফটো উপলব্ধ
142 নাম : টুকন দেৱী অন্যান্য: নন্দলাল ৰাজভৰ ঘৰ নং : ৩০ বয়স : 29 লিঙ্গ : মহিলা	LQX0387910 ফটো উপলব্ধ	S 143 নাম : পূজা ৰাজভৰ পিতাৰ নাম: বালেন্দ্ৰ ৰাজভৰ ঘৰ নং : 30 বয়স : 27 লিঙ্গ : মহিলা	LQX0431684 ফটো উপলব্ধ	144 নাম : ৰাজেন ৰাজভৰ পিতাৰ নাম: দুধনাথ ৰাজভৰ ঘৰ নং : ৩০ বয়স : 27 লিঙ্গ : পুৰুষ	LQX0486423 ফটো উপলব্ধ
145 নাম : ধনমতী ৰাজভৰ স্বামীৰ নাম: ৰাজেশ ঘৰ নং : 30 বয়স : 22 লিঙ্গ : মহিলা	PVJ0063156 ফটো উপলব্ধ	146 নাম : ৰাজু ৰাজভৰ পিতাৰ নাম: ধৰিচন্দ্ৰ ৰাজভৰ ঘৰ নং : ৩১ বয়স : 41 লিঙ্গ : পুৰুষ	LQX1141544 ফটো উপলব্ধ	147 নাম : চৰিলাল ৰাজভৰ পিতাৰ নাম: ধৰিচন্দ্ৰ ৰাজভৰ ঘৰ নং : ৩১ বয়স : 36 লিঙ্গ : পুৰুষ	LQX0525881 ফটো উপলব্ধ
148 নাম : জয়মালা ৰাজভৰ স্বামীৰ নাম: ৰাজু ৰাজভৰ ঘৰ নং : ৩১ বয়স : 35 লিঙ্গ : মহিলা	LQX1141555 ফটো উপলব্ধ	149 নাম : দুখনী দেৱী স্বামীৰ নাম: স্বামীনাথ ৰাজভৰ ঘৰ নং : ৩১ বয়স : 60 লিঙ্গ : মহিলা	LQX1141577 ফটো উপলব্ধ	150 নাম : সোনামতি দেৱী পিতাৰ নাম: স্বামী নাথ ৰাজভৰ ঘৰ নং : ৩১ বয়স : 30 লিঙ্গ : মহিলা	LQX0484378 ফটো উপলব্ধ



151 নাম : পাৰশ ৰাজভৰ পিতাৰ নাম: স্বামীনাথ ৰাজভৰ ঘৰ নং : 32 বয়স : 27 লিঙ্গ : পুৰুষ	LQX0445148 ফটো উপলব্ধ	152 নাম : পখিলা দেবী স্বামীৰ নাম: নিশিকান্ত বিশ্বাস ঘৰ নং : 33 বয়স : 77 লিঙ্গ : মহিলা	LQX1141599 ফটো উপলব্ধ	153 নাম : ৰাজেশ্বৰী দেবী স্বামীৰ নাম: বিৰেন বিশ্বাস ঘৰ নং : 35 বয়স : 62 লিঙ্গ : মহিলা	LQX1141613 ফটো উপলব্ধ
154 নাম : সন্ধ্যা দেবী স্বামীৰ নাম: বিৰেন বিশ্বাস ঘৰ নং : 35 বয়স : 60 লিঙ্গ : মহিলা	LQX1141624 ফটো উপলব্ধ	155 নাম : কমলেশ্বৰ ৰায় পিতাৰ নাম: বিৰেন ৰায় ঘৰ নং : 35 বয়স : 55 লিঙ্গ : পুৰুষ	LQX0367631 ফটো উপলব্ধ	156 নাম : সুভাষ বিশ্বাস পিতাৰ নাম: বিৰেন বিশ্বাস ঘৰ নং : 35 বয়স : 49 লিঙ্গ : পুৰুষ	LQX1141635 ফটো উপলব্ধ
157 নাম : আৰাভী বিশ্বাস মাতৃৰ নাম: ৰাজেশ্বৰী দেবী ঘৰ নং : 35 বয়স : 35 লিঙ্গ : মহিলা	LQX1620946 ফটো উপলব্ধ	158 নাম : কিশোৰ বিশ্বাস পিতাৰ নাম: সুভাচ বিশ্বাস ঘৰ নং : 35 বয়স : 28 লিঙ্গ : পুৰুষ	LQX0572172 ফটো উপলব্ধ	159 নাম : লক্ষেশ্বৰ ৰাজভড় পিতাৰ নাম: কমলেশ্বৰ ৰাজভড় ঘৰ নং : 35 বয়স : 27 লিঙ্গ : পুৰুষ	LQX0368415 ফটো উপলব্ধ
160 নাম : নিকিতা বৰ্মান পিতাৰ নাম: কমলেশ্বৰ ৰায় ঘৰ নং : 35 বয়স : 20 লিঙ্গ : মহিলা	PVJ0106583 ফটো উপলব্ধ	161 নাম : কাঞ্চন বিশ্বাস পিতাৰ নাম: খুকা বিশ্বাস ঘৰ নং : 35 বয়স : 48 লিঙ্গ : পুৰুষ	LQX1141646 ফটো উপলব্ধ	162 নাম : ৰছন বিশ্বাস পিতাৰ নাম: কানচন বিশ্বাস ঘৰ নং : 35 বয়স : 31 লিঙ্গ : পুৰুষ	LQX1620979 ফটো উপলব্ধ
163 নাম : মাইন বিশ্বাস পিতাৰ নাম: কাঞ্চন বিশ্বাস ঘৰ নং : 35 বয়স : 26 লিঙ্গ : মহিলা	LQX0337501 ফটো উপলব্ধ	164 নাম : মাৰ্টিন মাৰ্ভি পিতাৰ নাম: পাত্ৰোচ মাৰ্ভি ঘৰ নং : 35 বয়স : 65 লিঙ্গ : পুৰুষ	LQX1141679 ফটো উপলব্ধ	165 নাম : চম্পা হাচদা স্বামীৰ নাম: মাৰ্টিন মাৰ্ভি ঘৰ নং : 35 বয়স : 60 লিঙ্গ : মহিলা	LQX1141680 ফটো উপলব্ধ
166 নাম : সামলাল টুডু পিতাৰ নাম: নিকুদিম টুডু ঘৰ নং : 35 বয়স : 50 লিঙ্গ : পুৰুষ	LQX1141691 ফটো উপলব্ধ	167 নাম : হেলেনা মূৰ্ম স্বামীৰ নাম: সামলাল টুডু ঘৰ নং : 35 বয়স : 48 লিঙ্গ : মহিলা	LQX1141704 ফটো উপলব্ধ	168 নাম : মালতী মূৰ্ম স্বামীৰ নাম: বিৰেন চৰেন ঘৰ নং : 38 বয়স : 44 লিঙ্গ : মহিলা	HCK9939804 ফটো উপলব্ধ
169 নাম : বিৰেন চৰেন পিতাৰ নাম: জেঠা চৰেন ঘৰ নং : 35 বয়স : 42 লিঙ্গ : পুৰুষ	LQX0366302 ফটো উপলব্ধ	170 নাম : ফিলিমন মাৰ্ভি পিতাৰ নাম: মাৰ্টিন মাৰ্ভি ঘৰ নং : 35 বয়স : 40 লিঙ্গ : পুৰুষ	LQX1141715 ফটো উপলব্ধ	171 নাম : এলিজাবেথ মূৰ্ম স্বামীৰ নাম: ফিলিমন মাৰ্ভি ঘৰ নং : 35 বয়স : 38 লিঙ্গ : মহিলা	LQX1135940 ফটো উপলব্ধ
172 নাম : কাইন মাৰ্ভি পিতাৰ নাম: মাৰ্টিন মাৰ্ভি ঘৰ নং : 35 বয়স : 31 লিঙ্গ : পুৰুষ	LQX0009122 ফটো উপলব্ধ	173 নাম : সুনীল চৰেন পিতাৰ নাম: বৰিয়া চৰেন ঘৰ নং : 35 বয়স : 27 লিঙ্গ : পুৰুষ	LQX0567289 ফটো উপলব্ধ	174 নাম : ভগন চৰেন মাতৃৰ নাম: মতিন বেচৰা ঘৰ নং : 35 বয়স : 21 লিঙ্গ : পুৰুষ	PVJ0138032 ফটো উপলব্ধ
175 নাম : মতীন বেছৰা স্বামীৰ নাম: শঙ্কৰ বেছৰা ঘৰ নং : 35 বয়স : 50 লিঙ্গ : মহিলা	LQX1141748 ফটো উপলব্ধ	176 নাম : মাৰাং চৰেন পিতাৰ নাম: জেঠা চৰেন ঘৰ নং : 35 বয়স : 46 লিঙ্গ : পুৰুষ	LQX0009144 ফটো উপলব্ধ	177 নাম : ৰেনকা মূৰ্ম স্বামীৰ নাম: মাৰাং চৰেন ঘৰ নং : 35 বয়স : 36 লিঙ্গ : মহিলা	LQX1145864 ফটো উপলব্ধ
178 নাম : প্ৰীচণীয়া ৰাজভৰ স্বামীৰ নাম: ফেকু ৰাজভৰ ঘৰ নং : 35 বয়স : 61 লিঙ্গ : মহিলা	LQX1141771 ফটো উপলব্ধ	179 নাম : মতিলাল ৰাজভৰ পিতাৰ নাম: ৰাজাৰাম ৰাজভৰ ঘৰ নং : 80 বয়স : 75 লিঙ্গ : পুৰুষ	LQX1141817 ফটো উপলব্ধ	180 নাম : তিলাৰী দেবী স্বামীৰ নাম: মতিলাল ৰাজভৰ ঘৰ নং : 80 বয়স : 57 লিঙ্গ : মহিলা	LQX1141828 ফটো উপলব্ধ



181 নাম : বাসন্তী দেবী পিতাৰ নাম: মতীলাল ৰাজভৰ ঘৰ নং : 80 বয়স : 28 লিঙ্গ : মহিলা	LQX0366898 ফটো উপলব্ধ	182 নাম : নন্দলাল ৰাজভ পিতাৰ নাম: মতীলাল ৰাজভৰ ঘৰ নং : 80 বয়স : 25 লিঙ্গ : পুৰুষ	LQX0484725 ফটো উপলব্ধ	183 নাম : শশী কুমাৰ ৰাজভৰ পিতাৰ নাম: মতীলাল ৰাজভৰ ঘৰ নং : 40 বয়স : 21 লিঙ্গ : পুৰুষ	PVJ0067827 ফটো উপলব্ধ
184 নাম : তিল বাহাদুৰ গুৰুং পিতাৰ নাম: টেক বাহাদুৰ গুৰুং ঘৰ নং : 81 বয়স : 60 লিঙ্গ : পুৰুষ	LQX1141840 ফটো উপলব্ধ	185 নাম : গঙ্গামায়া গুৰুং স্বামীৰ নাম: তিল বাহাদুৰ গুৰুং ঘৰ নং : 81 বয়স : 55 লিঙ্গ : মহিলা	LQX1141851 ফটো উপলব্ধ	186 নাম : পৰমিতা দেবী পিতাৰ নাম: তিল বাঃ গুৰুং ঘৰ নং : 81 বয়স : 28 লিঙ্গ : মহিলা	LQX0366310 ফটো উপলব্ধ
187 নাম : তিল বাহাদুৰ নেৱাৰ পিতাৰ নাম: দিল্লীৰাম নেৱাৰ ঘৰ নং : 55 বয়স : 55 লিঙ্গ : পুৰুষ	LQX1141862 ফটো উপলব্ধ	188 নাম : গংগা ৰাম নেৱাৰ পিতাৰ নাম: তিল বাহাদুৰ নেৱাৰ ঘৰ নং : 82 বয়স : 25 লিঙ্গ : পুৰুষ	LQX0444174 ফটো উপলব্ধ	189 নাম : গীতা দেবী স্বামীৰ নাম: তিল বাহাদুৰ নেৱাৰ ঘৰ নং : 82 বয়স : 50 লিঙ্গ : মহিলা	LQX1141873 ফটো উপলব্ধ
190 নাম : হীমা দেবী পিতাৰ নাম: তিল বাহাদুৰ নেৱাৰ ঘৰ নং : 83 বয়স : 23 লিঙ্গ : মহিলা	LQX7691009 ফটো উপলব্ধ	191 নাম : নৰ বাহাদুৰ নেৱাৰ পিতাৰ নাম: দিল্লীৰাম নেৱাৰ ঘৰ নং : 88 বয়স : 59 লিঙ্গ : পুৰুষ	LQX1141908 ফটো উপলব্ধ	192 নাম : জানুকা দেবী স্বামীৰ নাম: নৰ বাহাদুৰ নেৱাৰ ঘৰ নং : 88 বয়স : 55 লিঙ্গ : মহিলা	LQX1141919 ফটো উপলব্ধ
193 নাম : সোম নাথ নেৱাৰ পিতাৰ নাম: নৰ বাঃ নেৱাৰ ঘৰ নং : 88 বয়স : 27 লিঙ্গ : পুৰুষ	LQX0368027 ফটো উপলব্ধ	194 নাম : ৰাজকুমাৰ ছেত্ৰী পিতাৰ নাম: ভীম বাহাদুৰ খড়কা ছেত্ৰী ঘৰ নং : 85 বয়স : 55 লিঙ্গ : পুৰুষ	LQX1141931 ফটো উপলব্ধ	195 নাম : মেনকা দেবী পিতাৰ নাম: ভীম বাহাদুৰ খড়কা ছেত্ৰী ঘৰ নং : 85 বয়স : 47 লিঙ্গ : মহিলা	LQX1141964 ফটো উপলব্ধ
196 নাম : যুবৰাজ ছেত্ৰী পিতাৰ নাম: ভীম বাহাদুৰ খড়কা ছেত্ৰী ঘৰ নং : 85 বয়স : 45 লিঙ্গ : পুৰুষ	LQX1141942 ফটো উপলব্ধ	# 197 নাম : শান্তী দেবী স্বামীৰ নাম: ৰাজ কুমাৰ ছেত্ৰী ঘৰ নং : 85 বয়স : 44 লিঙ্গ : মহিলা	LQX1141986 ফটো উপলব্ধ	198 নাম : পদম ছেত্ৰী পিতাৰ নাম: ভীম বাহাদুৰ ছেত্ৰী ঘৰ নং : 85 বয়স : 41 লিঙ্গ : পুৰুষ	LQX1141953 ফটো উপলব্ধ
199 নাম : নিকিতা দেবী স্বামীৰ নাম: পদম ছেত্ৰী ঘৰ নং : 85 বয়স : 27 লিঙ্গ : মহিলা	LQX0366401 ফটো উপলব্ধ	200 নাম : টিকাবাম ছেত্ৰী পিতাৰ নাম: ৰাজ কুমাৰ ছেত্ৰী ঘৰ নং : 85 বয়স : 25 লিঙ্গ : পুৰুষ	LQX0474288 ফটো উপলব্ধ	201 নাম : বিক্রম ছেত্ৰী পিতাৰ নাম: ৰাজকুমাৰ ছেত্ৰী ঘৰ নং : 85 বয়স : 22 লিঙ্গ : পুৰুষ	LQX7685548 ফটো উপলব্ধ
202 নাম : মোহন খৰকা ছেত্ৰী পিতাৰ নাম: ভীম বাহাদুৰ ছেত্ৰী ঘৰ নং : 86 বয়স : 62 লিঙ্গ : পুৰুষ	LQX1142003 ফটো উপলব্ধ	# 203 নাম : তেজমায়া দেবী স্বামীৰ নাম: মোহন খৰকা ছেত্ৰী ঘৰ নং : 86 বয়স : 58 লিঙ্গ : মহিলা	LQX1142014 ফটো উপলব্ধ	204 নাম : সুমন ছেত্ৰী পিতাৰ নাম: মোহন খৰকা ছেত্ৰী ঘৰ নং : 86 বয়স : 34 লিঙ্গ : পুৰুষ	LQX1142025 ফটো উপলব্ধ
205 নাম : বাবুল ছেত্ৰী পিতাৰ নাম: মোহন ছেত্ৰী ঘৰ নং : 86 বয়স : 29 লিঙ্গ : মহিলা	LQX0451401 ফটো উপলব্ধ	206 নাম : দুৰ্গামায়া প্ৰধান স্বামীৰ নাম: জগত বাহাদুৰ প্ৰধান ঘৰ নং : 89 বয়স : 59 লিঙ্গ : মহিলা	LQX1142036 ফটো উপলব্ধ	207 নাম : ছল বাহাদুৰ ছেত্ৰী পিতাৰ নাম: জংগ বাহাদুৰ ছেত্ৰী ঘৰ নং : 86 বয়স : 67 লিঙ্গ : পুৰুষ	LQX1142047 ফটো উপলব্ধ
208 নাম : হোমাবতী দেবী স্বামীৰ নাম: ছল বাহাদুৰ ছেত্ৰী ঘৰ নং : 86 বয়স : 61 লিঙ্গ : মহিলা	LQX1142058 ফটো উপলব্ধ	209 নাম : ছেৰ বাহাদুৰ ছেত্ৰী পিতাৰ নাম: জংগ বাহাদুৰ ছেত্ৰী ঘৰ নং : 86 বয়স : 55 লিঙ্গ : পুৰুষ	LQX1142069 ফটো উপলব্ধ	210 নাম : টিকামায়া দেবী স্বামীৰ নাম: ছেৰ বাহাদুৰ ছেত্ৰী ঘৰ নং : 86 বয়স : 48 লিঙ্গ : মহিলা	LQX1142070 ফটো উপলব্ধ



211	LQX1142081	ফটো উপলব্ধ
নাম : বাম বাহাদুৰ ছেত্ৰী পিতাৰ নাম: ছল বাহাদুৰ ছেত্ৰী ঘৰ নং : 8৮ বয়স : 40 লিঙ্গ : পুৰুষ		

212	LQX1142092	ফটো উপলব্ধ
নাম : গঙ্গা ছেত্ৰী পিতাৰ নাম: চল বাহাদুৰ ছেত্ৰী ঘৰ নং : 8৮ বয়স : 40 লিঙ্গ : পুৰুষ		

213	LQX1645234	ফটো উপলব্ধ
নাম : ধন বাহাদুৰ ছেত্ৰী পিতাৰ নাম: ছল বাহাদুৰ ছেত্ৰী ঘৰ নং : 8৮ বয়স : 35 লিঙ্গ : পুৰুষ		

214	LQX1145819	ফটো উপলব্ধ
নাম : বিজু ছেত্ৰী পিতাৰ নাম: ছল বাহাদুৰ ছেত্ৰী ঘৰ নং : 8৮ বয়স : 31 লিঙ্গ : পুৰুষ		

215	LQX0366252	ফটো উপলব্ধ
নাম : বমেশ ছেত্ৰী পিতাৰ নাম: চেৰ বাহাদুৰ ছেত্ৰী ঘৰ নং : 8৮ বয়স : 28 লিঙ্গ : পুৰুষ		

216	LQX1142138	ফটো উপলব্ধ
নাম : লোক বাহাদুৰ ছেত্ৰী পিতাৰ নাম: নৰ বাহাদুৰ ছেত্ৰী ঘৰ নং : 8৯ বয়স : 59 লিঙ্গ : পুৰুষ		

217	LQX1142127	ফটো উপলব্ধ
নাম : ধনমায়া দেবী স্বামীৰ নাম: নৰ বাহাদুৰ ছেত্ৰী ঘৰ নং : 8৯ বয়স : 57 লিঙ্গ : মহিলা		

218	LQX1142161	ফটো উপলব্ধ
নাম : ধন বাহাদুৰ ছেত্ৰী পিতাৰ নাম: নৰ বাহাদুৰ ছেত্ৰী ঘৰ নং : 8৯ বয়স : 50 লিঙ্গ : পুৰুষ		

219	LQX1142172	ফটো উপলব্ধ
নাম : বত বাহাদুৰ ছেত্ৰী পিতাৰ নাম: নৰ বাহাদুৰ ছেত্ৰী ঘৰ নং : 8৯ বয়স : 47 লিঙ্গ : পুৰুষ		

220	LQX1142149	ফটো উপলব্ধ
নাম : দুৰ্গা দেবী স্বামীৰ নাম: লোক বাহাদুৰ ছেত্ৰী ঘৰ নং : 8৯ বয়স : 46 লিঙ্গ : মহিলা		

221	LQX0475699	ফটো উপলব্ধ
নাম : প্ৰকাশ ছেত্ৰী পিতাৰ নাম: লোকনাথ ছেত্ৰী ঘৰ নং : 8৯ বয়স : 25 লিঙ্গ : পুৰুষ		

222	LQX7684343	ফটো উপলব্ধ
নাম : ওম নাথ ছেত্ৰী পিতাৰ নাম: লোক বাহাদুৰ ছেত্ৰী ঘৰ নং : 8৯ বয়স : 23 লিঙ্গ : পুৰুষ		

223	LQX1142194	ফটো উপলব্ধ
নাম : লখিমী ৰাই স্বামীৰ নাম: দুৰ্গেশ্বৰ ৰায় ঘৰ নং : 50 বয়স : 55 লিঙ্গ : মহিলা		

224	LQX1145477	ফটো উপলব্ধ
নাম : নমিতা ৰাই পিতাৰ নাম: দুৰ্গেশ্বৰ ৰায় ঘৰ নং : ৫০ বয়স : 33 লিঙ্গ : মহিলা		

225	LQX0088948	ফটো উপলব্ধ
নাম : উতপল ৰাই পিতাৰ নাম: দুৰ্গেশ্বৰ ৰায় ঘৰ নং : ৫০ বয়স : 31 লিঙ্গ : পুৰুষ		

226	LQX0571885	ফটো উপলব্ধ
নাম : বামবিলাস ৰাজভড় পিতাৰ নাম: পাজী ৰাজভড় ঘৰ নং : ৫০ বয়স : 30 লিঙ্গ : পুৰুষ		

227	LQX0089037	ফটো উপলব্ধ
নাম : কুশ কুমাৰ ৰাই পিতাৰ নাম: দুৰ্গেশ্বৰ ৰায় ঘৰ নং : ৫০ বয়স : 29 লিঙ্গ : পুৰুষ		

228	LQX0572651	ফটো উপলব্ধ
নাম : অঞ্জলী ৰাজভড় পিতাৰ নাম: পাজী ৰাজভড় ঘৰ নং : ৫০ বয়স : 25 লিঙ্গ : মহিলা		

229	LQX1142207	ফটো উপলব্ধ
নাম : গনেশ ৰায় পিতাৰ নাম: খৰ্গ বাহাদুৰ ৰায় ঘৰ নং : ৫১ বয়স : 55 লিঙ্গ : পুৰুষ		

230	LQX1142252	ফটো উপলব্ধ
নাম : তাৰা দেবী পিতাৰ নাম: খৰ্গ বাহাদুৰ ৰায় ঘৰ নং : ৫১ বয়স : 55 লিঙ্গ : মহিলা		

231	LQX1142230	ফটো উপলব্ধ
নাম : গঙ্গা ৰায় স্বামীৰ নাম: গনেশ ৰায় ঘৰ নং : ৫১ বয়স : 48 লিঙ্গ : মহিলা		

232	LQX1142274	ফটো উপলব্ধ
নাম : পম্ফা ৰায় স্বামীৰ নাম: সূৰ্য ৰায় ঘৰ নং : ৫১ বয়স : 39 লিঙ্গ : মহিলা		

233	LQX0233189	ফটো উপলব্ধ
নাম : সুমিত্ৰা ৰাই স্বামীৰ নাম: ইন্দ্ৰ বাঃ ৰাই ঘৰ নং : ৫১ বয়স : 39 লিঙ্গ : মহিলা		

234	LQX0564336	ফটো উপলব্ধ
নাম : ৰাজেন ৰাই পিতাৰ নাম: ভদ্ৰ ৰাই ঘৰ নং : ৫১ বয়স : 29 লিঙ্গ : পুৰুষ		

235	LQX0473975	ফটো উপলব্ধ
নাম : পজা ৰাই পিতাৰ নাম: গনেশ ৰাই ঘৰ নং : ৫১ বয়স : 25 লিঙ্গ : মহিলা		

236	LQX0480319	ফটো উপলব্ধ
নাম : ইন্দ্ৰ ৰাই পিতাৰ নাম: গনেশ ৰাই ঘৰ নং : ৫১ বয়স : 24 লিঙ্গ : পুৰুষ		

237	LQX0498964	ফটো উপলব্ধ
নাম : মনীতা ৰাই পিতাৰ নাম: সুৰ্জ ৰাই ঘৰ নং : ৫১ বয়স : 23 লিঙ্গ : মহিলা		

238	LQX1142241	ফটো উপলব্ধ
নাম : সূৰ্য ৰায় পিতাৰ নাম: খৰ্গ বাহাদুৰ ৰায় ঘৰ নং : ৫১ এ বয়স : 45 লিঙ্গ : পুৰুষ		

239	LQX1142218	ফটো উপলব্ধ
নাম : ইন্দ্ৰ বাহাদুৰ ৰাই পিতাৰ নাম: খৰ্গ বাহাদুৰ ৰাই ঘৰ নং : ৫১ (ক) বয়স : 51 লিঙ্গ : পুৰুষ		

240	LQX0539940	ফটো উপলব্ধ
নাম : কৃষ্ণ বাহাদুৰ ৰাই পিতাৰ নাম: নৰ বাহাদুৰ ৰাই ঘৰ নং : ৫১ ক বয়স : 60 লিঙ্গ : পুৰুষ		



241 নাম : টিকাময়া ৰাই পিতাৰ নাম: কৃষ্ণা বাহাদুৰ ৰাই ঘৰ নং : ৫২ ক বয়স : 23 লিঙ্গ : মহিলা	LQX0539882 ফটো উপলব্ধ	242 নাম : গুহন ৰাজভট্ট মাতৃৰ নাম: কলাবতি দেবী ঘৰ নং : ৫৩ বয়স : 41 লিঙ্গ : পুৰুষ	LQX0564393 ফটো উপলব্ধ	243 নাম : হেম বাহাদুৰ কাৰ্কী ছেত্ৰী অন্যান্য: কুস্তা দেবী ঘৰ নং : ৫৪ বয়স : 68 লিঙ্গ : পুৰুষ	LQX0565366 ফটো উপলব্ধ
244 নাম : কৰ্ণ বাহাদুৰ কাৰ্কী পিতাৰ নাম: পদম বাহাদুৰ কাৰ্কী ঘৰ নং : 54 বয়স : 67 লিঙ্গ : পুৰুষ	LQX1115691 ফটো উপলব্ধ	245 নাম : বিষ্ণুমায়া কাৰ্কী স্বামীৰ নাম: কৰ্ণ বাহাদুৰ কাৰ্কী ঘৰ নং : 54 বয়স : 64 লিঙ্গ : মহিলা	LQX1115704 ফটো উপলব্ধ	246 নাম : কুস্তা দেবী স্বামীৰ নাম: হেম বাহাদুৰ কাৰ্কী ছেত্ৰী ঘৰ নং : ৫৪ বয়স : 56 লিঙ্গ : মহিলা	LQX1142296 ফটো উপলব্ধ
247 নাম : সুৰজ কাৰ্কী পিতাৰ নাম: হেম বাহাদুৰ কাৰ্কী ঘৰ নং : 54 বয়স : 43 লিঙ্গ : পুৰুষ	PVJ0051367 ফটো উপলব্ধ	248 নাম : মিত্ৰ বাহাদুৰ কাৰ্কী ছেত্ৰী পিতাৰ নাম: হেম বাহাদুৰ কাৰ্কী ছেত্ৰী ঘৰ নং : ৫৪ বয়স : 41 লিঙ্গ : পুৰুষ	LQX1142309 ফটো উপলব্ধ	249 নাম : তাৰাবীৰ ছেত্ৰী পিতাৰ নাম: হেম বাহাদুৰ ছেত্ৰী ঘৰ নং : ৫৪ বয়স : 37 লিঙ্গ : পুৰুষ	LQX0283713 ফটো উপলব্ধ
250 নাম : হেমন্ত কাৰ্কী পিতাৰ নাম: হেম বাহাদুৰ কাৰ্কী ঘৰ নং : ৫৪ বয়স : 35 লিঙ্গ : পুৰুষ	LQX0283754 ফটো উপলব্ধ	251 নাম : প্ৰেম বাহাদুৰ কাৰ্কী পিতাৰ নাম: কৰ্ণ বাহাদুৰ কাৰ্কী ঘৰ নং : 54 বয়স : 35 লিঙ্গ : পুৰুষ	LQX1115715 ফটো উপলব্ধ	252 নাম : কল্পনা দেবী স্বামীৰ নাম: হেমন্ত কাৰ্কী ঘৰ নং : ৫৪ বয়স : 32 লিঙ্গ : মহিলা	LQX0492512 ফটো উপলব্ধ
253 নাম : পৰন কাৰ্কী পিতাৰ নাম: হেম বাহাদুৰ কাৰ্কী ঘৰ নং : ৫৪ বয়স : 30 লিঙ্গ : পুৰুষ	LQX0283721 ফটো উপলব্ধ	254 নাম : চন্দন কাৰ্কী পিতাৰ নাম: কৰ্ণ বাহাদুৰ কাৰ্কী ঘৰ নং : 54 বয়স : 29 লিঙ্গ : পুৰুষ	PVJ0094839 ফটো উপলব্ধ	255 নাম : নগেন কাৰ্কী পিতাৰ নাম: কৰ্ণ কাৰ্কী ঘৰ নং : 54 বয়স : 22 লিঙ্গ : পুৰুষ	PVJ0094847 ফটো উপলব্ধ
256 নাম : দীপক ডেকা পিতাৰ নাম: ৰবি ডেকা ঘৰ নং : ৫৫ বয়স : 38 লিঙ্গ : পুৰুষ	LQX1142310 ফটো উপলব্ধ	257 নাম : দুমাহী বৰ্মন পিতাৰ নাম: গজেন বৰ্মন ঘৰ নং : ৫৬ বয়স : 60 লিঙ্গ : মহিলা	LQX1142343 ফটো উপলব্ধ	258 নাম : গোবিন্দ বৰ্মন পিতাৰ নাম: গজেন বৰ্মন ঘৰ নং : ৫৬ বয়স : 57 লিঙ্গ : পুৰুষ	LQX1142354 ফটো উপলব্ধ
259 নাম : কুস্তি বৰ্মন স্বামীৰ নাম: গোবিন্দ বৰ্মন ঘৰ নং : ৫৬ বয়স : 50 লিঙ্গ : মহিলা	LQX1142365 ফটো উপলব্ধ	260 নাম : অমৃত তামাং পিতাৰ নাম: কালুৰাম তামাং ঘৰ নং : ৫৬ বয়স : 38 লিঙ্গ : মহিলা	LQX0533315 ফটো উপলব্ধ	261 নাম : নীলিমা বৰ্মন পিতাৰ নাম: গোবিন্দ বৰ্মন ঘৰ নং : ৫৬ বয়স : 29 লিঙ্গ : মহিলা	LQX0366807 ফটো উপলব্ধ
262 নাম : অনিমা বৰ্মন পিতাৰ নাম: গোবিন্দ বৰ্মন ঘৰ নং : ৫৬ বয়স : 25 লিঙ্গ : মহিলা	LQX0442533 ফটো উপলব্ধ	263 নাম : বিশিতা বৰ্মন পিতাৰ নাম: গোবিন্দ বৰ্মন ঘৰ নং : ৫৬ বয়স : 23 লিঙ্গ : মহিলা	LQX0543702 ফটো উপলব্ধ	264 নাম : ৰাহুল বৰ্মন পিতাৰ নাম: গোবিন্দ বৰ্মন ঘৰ নং : 56 বয়স : 21 লিঙ্গ : পুৰুষ	LQX7680002 ফটো উপলব্ধ
265 নাম : গীতা দেবী স্বামীৰ নাম: পেৰা সিং ঘৰ নং : ৫৭ বয়স : 59 লিঙ্গ : মহিলা	LQX1142376 ফটো উপলব্ধ	266 নাম : প্ৰতাপ সিং পিতাৰ নাম: পেৰা সিং ঘৰ নং : ৫৭ বয়স : 38 লিঙ্গ : পুৰুষ	LQX1142387 ফটো উপলব্ধ	267 নাম : চুনায়েনা সিং স্বামীৰ নাম: প্ৰতাব সিং ঘৰ নং : ৫৭ বয়স : 35 লিঙ্গ : মহিলা	LQX0366864 ফটো উপলব্ধ
S 268 নাম : ভৰত কাৰ্কী পিতাৰ নাম: কৃষ্ণ বাহাদুৰ কাৰ্কী ঘৰ নং : ৫৮ বয়স : 61 লিঙ্গ : পুৰুষ	LQX1142398 ফটো উপলব্ধ	S 269 নাম : ৰামচন্দ্ৰ কাৰ্কী পিতাৰ নাম: কৃষ্ণ বাহাদুৰ কাৰ্কী ঘৰ নং : ৫৮ বয়স : 74 লিঙ্গ : পুৰুষ	LQX1142344 ফটো উপলব্ধ	270 নাম : মদন কাৰ্কী পিতাৰ নাম: কৃষ্ণ বাহাদুৰ কাৰ্কী ঘৰ নং : ৫৮ বয়স : 68 লিঙ্গ : পুৰুষ	LQX1142412 ফটো উপলব্ধ



<p>S 271 LQX1142445</p> <p>নাম : লীলা দেবী স্বামীৰ নাম: ৰামচন্দ্ৰ কাৰ্কী ঘৰ নং : ৫৯ বয়স : 67 লিঙ্গ : মহিলা</p> <p>ফটো উপলব্ধ</p>	<p>272 LQX1142423</p> <p>নাম : গোমা দেবী স্বামীৰ নাম: মদন কাৰ্কী ঘৰ নং : ৫৯ বয়স : 60 লিঙ্গ : মহিলা</p> <p>ফটো উপলব্ধ</p>	<p>273 LQX1142456</p> <p>নাম : চন্দ প্ৰকাশ কাৰ্কী পিতাৰ নাম: মদন কাৰ্কী ঘৰ নং : ৫৯ বয়স : 44 লিঙ্গ : পুৰুষ</p> <p>ফটো উপলব্ধ</p>
<p>274 LQX1142467</p> <p>নাম : চন্দমোহন কাৰ্কী পিতাৰ নাম: মদন কাৰ্কী ঘৰ নং : ৫৯ বয়স : 40 লিঙ্গ : পুৰুষ</p> <p>ফটো উপলব্ধ</p>	<p>275 LQX0009125</p> <p>নাম : মন্জু দেবী স্বামীৰ নাম: চন্দ্ৰ প্ৰকাশ কাৰ্কী ঘৰ নং : ৫৯ বয়স : 36 লিঙ্গ : মহিলা</p> <p>ফটো উপলব্ধ</p>	<p>S 276 LQX1142478</p> <p>নাম : গঙ্গা দেবী পিতাৰ নাম: মদন কাৰ্কী ঘৰ নং : ৫৯ বয়স : 34 লিঙ্গ : মহিলা</p> <p>ফটো উপলব্ধ</p>
<p>277 LQX0096636</p> <p>নাম : লতা কাৰ্কী স্বামীৰ নাম: চন্দ্ৰ মহন কাৰ্কী ঘৰ নং : ৫৯ বয়স : 34 লিঙ্গ : মহিলা</p> <p>ফটো উপলব্ধ</p>	<p>278 LQX0009127</p> <p>নাম : ৰঞ্জন কাৰ্কী ছেত্ৰী পিতাৰ নাম: মদন কাৰ্কী ঘৰ নং : ৫৯ বয়স : 31 লিঙ্গ : পুৰুষ</p> <p>ফটো উপলব্ধ</p>	<p>279 LQX1142503</p> <p>নাম : ধনমায়া তামাং পিতাৰ নাম: ধৰ্জে মাং তামাং ঘৰ নং : ৬০ বয়স : 63 লিঙ্গ : মহিলা</p> <p>ফটো উপলব্ধ</p>
<p>280 LQX1142514</p> <p>নাম : জঙ্গ বাহাদুৰ তামাং পিতাৰ নাম: ধৰ্জে মাং তামাং ঘৰ নং : ৬০ বয়স : 55 লিঙ্গ : পুৰুষ</p> <p>ফটো উপলব্ধ</p>	<p>281 LQX1142569</p> <p>নাম : ধন বাহাদুৰ তামাং পিতাৰ নাম: ধৰ্জেমাণ তামাং ঘৰ নং : ৬০ বয়স : 53 লিঙ্গ : পুৰুষ</p> <p>ফটো উপলব্ধ</p>	<p>282 LQX1142605</p> <p>নাম : বীনা তামাং স্বামীৰ নাম: জঙ্গ বাহাদুৰ তামাং ঘৰ নং : ৬০ বয়স : 46 লিঙ্গ : মহিলা</p> <p>ফটো উপলব্ধ</p>
<p>283 LQX1142558</p> <p>নাম : মুন তামাং স্বামীৰ নাম: অজয় তামাং ঘৰ নং : ৬০ বয়স : 45 লিঙ্গ : মহিলা</p> <p>ফটো উপলব্ধ</p>	<p>284 LQX1142547</p> <p>নাম : বিজয় তামাং পিতাৰ নাম: ধৰ্জে মাং তামাং ঘৰ নং : ৬০ বয়স : 45 লিঙ্গ : পুৰুষ</p> <p>ফটো উপলব্ধ</p>	<p>285 LQX1142592</p> <p>নাম : ৰাধিকা তামাং স্বামীৰ নাম: ক্ষেম বাহাদুৰ তামাং ঘৰ নং : ৬০ বয়স : 44 লিঙ্গ : মহিলা</p> <p>ফটো উপলব্ধ</p>
<p>286 LQX0495135</p> <p>নাম : সংতোয়ী লামা স্বামীৰ নাম: বিজয় তামাং ঘৰ নং : ৬০ বয়স : 43 লিঙ্গ : মহিলা</p> <p>ফটো উপলব্ধ</p>	<p>287 LQX1142570</p> <p>নাম : জয়ন্তী বিশ্বাস স্বামীৰ নাম: ধন বাহাদুৰ তামাং ঘৰ নং : ৬০ বয়স : 42 লিঙ্গ : মহিলা</p> <p>ফটো উপলব্ধ</p>	<p>288 LQX1142581</p> <p>নাম : মন বাহাদুৰ তামাং পিতাৰ নাম: ধৰ্জেসিং তামাং ঘৰ নং : ৬০ বয়স : 40 লিঙ্গ : পুৰুষ</p> <p>ফটো উপলব্ধ</p>
<p>289 PVJ0058180</p> <p>নাম : জেৰিং তামাং পিতাৰ নাম: বল বাহাদুৰ ঘৰ নং : 60 বয়স : 30 লিঙ্গ : পুৰুষ</p> <p>ফটো উপলব্ধ</p>	<p>290 LQX0283770</p> <p>নাম : ৰিংকু তামাং মাতৃৰ নাম: মীনা তামাং ঘৰ নং : ৬০ বয়স : 27 লিঙ্গ : মহিলা</p> <p>ফটো উপলব্ধ</p>	<p>291 LQX7659550</p> <p>নাম : কিৰন তামাং পিতাৰ নাম: অজয় কুমাৰ তামাং ঘৰ নং : 60 বয়স : 22 লিঙ্গ : পুৰুষ</p> <p>ফটো উপলব্ধ</p>
<p>292 LQX1142525</p> <p>নাম : খেম বাহাদুৰ তামাং পিতাৰ নাম: ধৰ্জে মাং তামাং ঘৰ নং : ৬০ (কে) বয়স : 51 লিঙ্গ : পুৰুষ</p> <p>ফটো উপলব্ধ</p>	<p>293 LQX1142536</p> <p>নাম : অজয় কুমাৰ তামাং পিতাৰ নাম: ধৰ্জে মাং তামাং ঘৰ নং : ৬০ (খ) বয়স : 48 লিঙ্গ : পুৰুষ</p> <p>ফটো উপলব্ধ</p>	<p>294 LQX1142616</p> <p>নাম : নিৰ বাহাদুৰ তামাং পিতাৰ নাম: ধৰ্জে মাং তামাং ঘৰ নং : ৬১ বয়স : 58 লিঙ্গ : পুৰুষ</p> <p>ফটো উপলব্ধ</p>
<p>295 LQX1142627</p> <p>নাম : গঙ্গা মায়া তামাং স্বামীৰ নাম: নিৰ বাহাদুৰ তামাং ঘৰ নং : ৬১ বয়স : 51 লিঙ্গ : মহিলা</p> <p>ফটো উপলব্ধ</p>	<p>296 LQX1142638</p> <p>নাম : মিলন কুমাৰ তামাং পিতাৰ নাম: নিৰ বাহাদুৰ তামাং ঘৰ নং : ৬১ বয়স : 38 লিঙ্গ : পুৰুষ</p> <p>ফটো উপলব্ধ</p>	<p>297 LQX7686322</p> <p>নাম : পেমা তামাং পিতাৰ নাম: নিৰ বাহাদুৰ তামাং ঘৰ নং : ৬১ বয়স : 23 লিঙ্গ : মহিলা</p> <p>ফটো উপলব্ধ</p>
<p>298 LQX1142661</p> <p>নাম : যমুনা দেবী পিতাৰ নাম: গোবিন্দ মহন্ত ঘৰ নং : ৬২ বয়স : 71 লিঙ্গ : মহিলা</p> <p>ফটো উপলব্ধ</p>	<p>299 LQX1142650</p> <p>নাম : পুকলি মহন্ত পিতাৰ নাম: গোবিন্দ মহন্ত ঘৰ নং : ৬২ বয়স : 62 লিঙ্গ : মহিলা</p> <p>ফটো উপলব্ধ</p>	<p>S 300 LQX1142707</p> <p>নাম : সুনিতা মহন্ত পিতাৰ নাম: গোবিন্দ মহন্ত ঘৰ নং : ৬২ বয়স : 47 লিঙ্গ : মহিলা</p> <p>ফটো উপলব্ধ</p>



301 নাম : ৰোহিত কুমাৰ দাহাল পিতাৰ নাম: গৌবিন্দ দাহাল ঘৰ নং : ৬২ বয়স : 42 লিঙ্গ : পুৰুষ	LQX1142672 ফটো উপলব্ধ	S 302 নাম : চৰিতা দাহাল পিতাৰ নাম: গৌবিন্দ দাহাল ঘৰ নং : ৬২ বয়স : 40 লিঙ্গ : মহিলা	LQX1142683 ফটো উপলব্ধ	S 303 নাম : সংগীতা দাহাল পিতাৰ নাম: গৌবিন্দ দাহাল ঘৰ নং : ৬২ বয়স : 38 লিঙ্গ : মহিলা	LQX1142694 ফটো উপলব্ধ
304 নাম : ৰঞ্জিতা দেৱী মাতৃৰ নাম: চন্দন ছেত্ৰী ঘৰ নং : ৬২ বয়স : 33 লিঙ্গ : মহিলা	LQX1620924 ফটো উপলব্ধ	305 নাম : জিবমায়ী দেৱী স্বামীৰ নাম: ৰোহিত কুমাৰ দাহাল ঘৰ নং : ৬২ বয়স : 30 লিঙ্গ : মহিলা	LQX0540468 ফটো উপলব্ধ	306 নাম : গৌবিন্দ দাহাল পিতাৰ নাম: নৰনাথ দাহাল ঘৰ নং : ৬৩ বয়স : 69 লিঙ্গ : পুৰুষ	LQX1142752 ফটো উপলব্ধ
307 নাম : ৰাজু মহন্ত পিতাৰ নাম: পদ্ম মহন্ত ঘৰ নং : ৬৩ বয়স : 54 লিঙ্গ : পুৰুষ	LQX1142718 ফটো উপলব্ধ	308 নাম : অনিতা মহন্ত স্বামীৰ নাম: ৰাজু মহন্ত ঘৰ নং : ৬৩ বয়স : 50 লিঙ্গ : মহিলা	LQX1142729 ফটো উপলব্ধ	309 নাম : বিৰ্জু মহন্ত পিতাৰ নাম: পদ্ম মহন্ত ঘৰ নং : ৬৩ বয়স : 47 লিঙ্গ : পুৰুষ	LQX1142730 ফটো উপলব্ধ
310 নাম : মৌচুমী মহন্ত পিতাৰ নাম: ৰাজু মহন্ত ঘৰ নং : ৬৩ বয়স : 30 লিঙ্গ : মহিলা	LQX1620913 ফটো উপলব্ধ	311 নাম : ৰোশিা মহন্ত পিতাৰ নাম: ৰাজু মহন্ত ঘৰ নং : ৬৩ বয়স : 28 লিঙ্গ : মহিলা	LQX0366369 ফটো উপলব্ধ	312 নাম : সুস্মিতা দেৱী পিতাৰ নাম: বিৰ্জু মহন্ত ঘৰ নং : ৬৩ বয়স : 27 লিঙ্গ : মহিলা	LQX0366906 ফটো উপলব্ধ
313 নাম : বিতিক মহন্ত পিতাৰ নাম: বিৰ্জু মহন্ত ঘৰ নং : 63 বয়স : 26 লিঙ্গ : পুৰুষ	LQX0437798 ফটো উপলব্ধ	314 নাম : ধীৰাজ মহন্ত পিতাৰ নাম: ৰাজু মহন্ত ঘৰ নং : ৬৩ বয়স : 23 লিঙ্গ : পুৰুষ	LQX0562546 ফটো উপলব্ধ	315 নাম : সূৰ্য্য বালা দেৱী স্বামীৰ নাম: মাৰ্কা কিষান ঘৰ নং : ৬৪ বয়স : 55 লিঙ্গ : মহিলা	LQX1142774 ফটো উপলব্ধ
316 নাম : নগেন কিষান পিতাৰ নাম: মাৰ্কা কিষান ঘৰ নং : ৬৪ বয়স : 38 লিঙ্গ : পুৰুষ	LQX1142785 ফটো উপলব্ধ	317 নাম : খগেন কিছান পিতাৰ নাম: মাৰ্কা কিছান ঘৰ নং : ৬৪ বয়স : 30 লিঙ্গ : পুৰুষ	LQX0009145 ফটো উপলব্ধ	318 নাম : ইন্দ্ৰ বাহাদুৰ থাপা পিতাৰ নাম: দল বাহাদুৰ থাপা ঘৰ নং : ৬৫ বয়স : 64 লিঙ্গ : পুৰুষ	LQX1142796 ফটো উপলব্ধ
319 নাম : গঙ্গামায়ী মগৰ স্বামীৰ নাম: ইন্দ্ৰ বাহাদুৰ মগৰ ঘৰ নং : ৬৫ বয়স : 58 লিঙ্গ : মহিলা	LQX1142809 ফটো উপলব্ধ	320 নাম : সৰস্বতী মগৰ পিতাৰ নাম: মন বাহাদুৰ মগৰ ঘৰ নং : ৬৫ বয়স : 55 লিঙ্গ : মহিলা	LQX1142810 ফটো উপলব্ধ	321 নাম : নৰমায়ী মগৰ পিতাৰ নাম: মন বাহাদুৰ মগৰ ঘৰ নং : ৬৫ বয়স : 48 লিঙ্গ : মহিলা	LQX1142821 ফটো উপলব্ধ
322 নাম : বিনা পিতাৰ নাম: ইন্দ্ৰ মগৰ ঘৰ নং : ৬৫ বয়স : 39 লিঙ্গ : মহিলা	LQX1142843 ফটো উপলব্ধ	323 নাম : অমিত থাপা পিতাৰ নাম: ইন্দ্ৰ বাহাদুৰ থাপা ঘৰ নং : ৬৫ বয়স : 38 লিঙ্গ : পুৰুষ	LQX1142832 ফটো উপলব্ধ	324 নাম : অমিৰ মগৰ পিতাৰ নাম: ইন্দ্ৰ বাহাদুৰ মগৰ ঘৰ নং : ৬৫ বয়স : 36 লিঙ্গ : পুৰুষ	LQX1142854 ফটো উপলব্ধ
325 নাম : অনীতা থাপা মগৰ মাতৃৰ নাম: সৰস্বতী থাপা মগৰ ঘৰ নং : 65 বয়স : 28 লিঙ্গ : মহিলা	LQX0342634 ফটো উপলব্ধ	326 নাম : তীৰ্থৰাজ থাপা পিতাৰ নাম: ইন্দ্ৰ বাহাদুৰ থাপা ঘৰ নং : ৬৫ বয়স : 27 লিঙ্গ : পুৰুষ	LQX0283663 ফটো উপলব্ধ	327 নাম : মণিকা থাপা মগৰ মাতৃৰ নাম: সৰস্বতী থাপা মগৰ ঘৰ নং : ৬৫ বয়স : 26 লিঙ্গ : মহিলা	LQX0331538 ফটো উপলব্ধ
328 নাম : গংগা দেৱী পিতাৰ নাম: অমৰ কুমাৰ ছেত্ৰী ঘৰ নং : ৬৫ বয়স : 24 লিঙ্গ : মহিলা	LQX0458711 ফটো উপলব্ধ	329 নাম : কেশৱ ছেত্ৰী পিতাৰ নাম: অমৰ কুমাৰ ছেত্ৰী ঘৰ নং : 65 বয়স : 20 লিঙ্গ : পুৰুষ	PVJ0098129 ফটো উপলব্ধ	330 নাম : ৰাধে তামাং পিতাৰ নাম: দুৰ্গা বাহাদুৰ তামাং ঘৰ নং : 65 ক বয়স : 37 লিঙ্গ : পুৰুষ	LQX1133255 ফটো উপলব্ধ



331 নাম : পূৰ্ণ বাহাদুৰ মগৰ পিতাৰ নাম: কৰ্ণ বাহাদুৰ মগৰ ঘৰ নং : ৬৬ বয়স : 69 লিঙ্গ : পুৰুষ	LQX0499814 ফটো উপলব্ধ	332 নাম : চন্দ্ৰ বাহাদুৰ মগৰ পিতাৰ নাম: কৰ্ণ বাহাদুৰ মগৰ ঘৰ নং : ৬৬ বয়স : 64 লিঙ্গ : পুৰুষ	LQX1142887 ফটো উপলব্ধ	333 নাম : গোপাল মগৰ পিতাৰ নাম: কৰ্ণ বাহাদুৰ মগৰ ঘৰ নং : ৬৬ বয়স : 59 লিঙ্গ : পুৰুষ	LQX1142901 ফটো উপলব্ধ
S 334 নাম : মদন মগৰ পিতাৰ নাম: কৰ্ণ মগৰ ঘৰ নং : ৬৬ বয়স : 55 লিঙ্গ : পুৰুষ	LQX1142912 ফটো উপলব্ধ	335 নাম : ৰবি মায়া দেবী স্বামীৰ নাম: পূৰ্ণ বাহাদুৰ কাৰ্কী ঘৰ নং : ৬৭ বয়স : 71 লিঙ্গ : মহিলা	LQX1142934 ফটো উপলব্ধ	336 নাম : দিলমায়া দেবী পিতাৰ নাম: পূৰ্ণ বাহাদুৰ কাৰ্কী ঘৰ নং : ৬৭ বয়স : 50 লিঙ্গ : মহিলা	LQX1142945 ফটো উপলব্ধ
S 337 নাম : লখিমী মায়া দেবী পিতাৰ নাম: পূৰ্ণ বাহাদুৰ কাৰ্কী ঘৰ নং : ৬৭ বয়স : 89 লিঙ্গ : মহিলা	LQX1142956 ফটো উপলব্ধ	338 নাম : অবিনাশ কাৰ্কী মাতৃৰ নাম: ৰবিমায়া দেবী ঘৰ নং : ৬৭ বয়স : 34 লিঙ্গ : পুৰুষ	LQX1142967 ফটো উপলব্ধ	339 নাম : মেনকা দেবী স্বামীৰ নাম: অবিনাশ কাৰ্কী ঘৰ নং : ৬৭ বয়স : 31 লিঙ্গ : মহিলা	LQX0367516 ফটো উপলব্ধ
340 নাম : দাতাৰাম শৰ্মা পিতাৰ নাম: মনোৰথ শৰ্মা ঘৰ নং : ৬৮ বয়স : 52 লিঙ্গ : পুৰুষ	LQX1142989 ফটো উপলব্ধ	341 নাম : বিনিত শৰ্মা পিতাৰ নাম: দাতাৰাম শৰ্মা ঘৰ নং : ৬৮ বয়স : 27 লিঙ্গ : পুৰুষ	LQX0368035 ফটো উপলব্ধ	342 নাম : প্ৰেম বাহাদুৰ তামাং পিতাৰ নাম: ধন বাহাদুৰ তামাং ঘৰ নং : ৬৯ বয়স : 60 লিঙ্গ : পুৰুষ	LQX1143006 ফটো উপলব্ধ
343 নাম : মিনা মায়া স্বামীৰ নাম: প্ৰেম বাহাদুৰ তামাং ঘৰ নং : ৬৯ বয়স : 51 লিঙ্গ : মহিলা	LQX1143017 ফটো উপলব্ধ	344 নাম : প্ৰতিমা তামাং পিতাৰ নাম: প্ৰেম বাহাদুৰ তামাং ঘৰ নং : ৬৯ বয়স : 35 লিঙ্গ : মহিলা	LQX1143039 ফটো উপলব্ধ	345 নাম : অৰুনা তামাং পিতাৰ নাম: প্ৰেম তামাং ঘৰ নং : ৬৯ বয়স : 35 লিঙ্গ : মহিলা	LQX1143028 ফটো উপলব্ধ
346 নাম : সুৰজ তামাং পিতাৰ নাম: প্ৰেম বাহাদুৰ তামাং ঘৰ নং : 69 বয়স : 31 লিঙ্গ : পুৰুষ	LQX0009130 ফটো উপলব্ধ	347 নাম : ৰাম বাহাদুৰ ছেত্ৰী পিতাৰ নাম: পদম বাহাদুৰ ছেত্ৰী ঘৰ নং : ৭০ বয়স : 65 লিঙ্গ : পুৰুষ	LQX1143040 ফটো উপলব্ধ	348 নাম : দময়ন্তী দেবী স্বামীৰ নাম: ৰাম বাহাদুৰ ছেত্ৰী ঘৰ নং : ৭০ বয়স : 57 লিঙ্গ : মহিলা	LQX1143051 ফটো উপলব্ধ
349 নাম : ৰতন ছেত্ৰী পিতাৰ নাম: ৰাম বাহাদুৰ ছেত্ৰী ঘৰ নং : ৭০ বয়স : 39 লিঙ্গ : পুৰুষ	LQX1143062 ফটো উপলব্ধ	350 নাম : ছত্ৰ বাঃ ছেত্ৰী পিতাৰ নাম: ৰাম বাঃ ছেত্ৰী ঘৰ নং : ৭০ বয়স : 34 লিঙ্গ : পুৰুষ	LQX0252239 ফটো উপলব্ধ	S 351 নাম : জ্যোতি দেবী পিতাৰ নাম: ৰাম বাঃ ছেত্ৰী ঘৰ নং : ৭০ বয়স : 28 লিঙ্গ : মহিলা	LQX0252668 ফটো উপলব্ধ
352 নাম : দিল প্ৰঃ শৰ্মা পিতাৰ নাম: ভানুভক্ত শৰ্মা ঘৰ নং : ৭১ বয়স : 70 লিঙ্গ : পুৰুষ	LQX1143073 ফটো উপলব্ধ	353 নাম : মায়া দেবী স্বামীৰ নাম: ৰঙ্গলাল শৰ্মা ঘৰ নং : ৭১ বয়স : 69 লিঙ্গ : মহিলা	LQX7674997 ফটো উপলব্ধ	354 নাম : বীনা দেবী স্বামীৰ নাম: দিল প্ৰঃ শৰ্মা ঘৰ নং : 71 বয়স : 54 লিঙ্গ : মহিলা	LQX1143084 ফটো উপলব্ধ
355 নাম : ৰোহিত শৰ্মা পিতাৰ নাম: দিল প্ৰসাদ শৰ্মা ঘৰ নং : ৭১ বয়স : 29 লিঙ্গ : পুৰুষ	LQX0253369 ফটো উপলব্ধ	356 নাম : যশোদা দেবী পিতাৰ নাম: দিল প্ৰসাদ শৰ্মা ঘৰ নং : ৭১ বয়স : 28 লিঙ্গ : মহিলা	LQX0366328 ফটো উপলব্ধ	357 নাম : টুটু দেবী পিতাৰ নাম: দিল প্ৰসাদ শৰ্মা ঘৰ নং : ৭১ বয়স : 21 লিঙ্গ : মহিলা	LQX7674765 ফটো উপলব্ধ
358 নাম : বিনো প্ৰঃ শৰ্মা পিতাৰ নাম: উমানন্দ শৰ্মা ঘৰ নং : ৭৩ বয়স : 56 লিঙ্গ : পুৰুষ	LQX1143095 ফটো উপলব্ধ	359 নাম : দময়ন্তী দেবী স্বামীৰ নাম: বিনো প্ৰঃ শৰ্মা ঘৰ নং : ৭৩ বয়স : 51 লিঙ্গ : মহিলা	LQX1143108 ফটো উপলব্ধ	360 নাম : সোমনাথ পৌডেল পিতাৰ নাম: বিনো প্ৰসাদ শৰ্মা ঘৰ নং : ৭৩ বয়স : 33 লিঙ্গ : পুৰুষ	LQX0486886 ফটো উপলব্ধ



361 নাম : মহানন্দ পোহদয়াল পিতাৰ নাম: বেণু পৌডেল ঘৰ নং : ৭৩ বয়স : 27 লিঙ্গ : পুৰুষ	LQX0486829 ফটো উপলব্ধ	362 নাম : জানকী দেবী সিং স্বামীৰ নাম: চন্দ্ৰবংশ সিং ঘৰ নং : ৭৪ বয়স : 83 লিঙ্গ : মহিলা	LQX1143119 ফটো উপলব্ধ	363 নাম : ৰাজেন্দ্ৰ সিং পিতাৰ নাম: চন্দ্ৰ সিং ঘৰ নং : ৭৪ বয়স : 56 লিঙ্গ : পুৰুষ	LQX1143120 ফটো উপলব্ধ
364 নাম : সতেন্দ্ৰ সিংহ পিতাৰ নাম: চন্দ্ৰবংশ সিংহ ঘৰ নং : ৭৪ বয়স : 52 লিঙ্গ : পুৰুষ	LQX1143142 ফটো উপলব্ধ	365 নাম : ৰুমলা দেবী স্বামীৰ নাম: ৰাজেন্দ্ৰ সিং ঘৰ নং : ৭৪ বয়স : 51 লিঙ্গ : মহিলা	LQX1143131 ফটো উপলব্ধ	# 366 নাম : হেমন্ত সিং পিতাৰ নাম: ৰাজেন্দ্ৰ সিং ঘৰ নং : ৭৪ বয়স : 27 লিঙ্গ : পুৰুষ	LQX0367839 ফটো উপলব্ধ
367 নাম : এগে শৰ্মা পিতাৰ নাম: গোবিন্দ শৰ্মা ঘৰ নং : ৭৫ বয়স : 55 লিঙ্গ : পুৰুষ	LQX1143153 ফটো উপলব্ধ	368 নাম : জয়া দেবী স্বামীৰ নাম: এগে শৰ্মা ঘৰ নং : ৭৫ বয়স : 50 লিঙ্গ : মহিলা	LQX1143164 ফটো উপলব্ধ	369 নাম : ভৱানী শৰ্মা পিতাৰ নাম: এগে শৰ্মা ঘৰ নং : ৭৫ বয়স : 29 লিঙ্গ : পুৰুষ	LQX0366880 ফটো উপলব্ধ
370 নাম : মনিকা দেবী স্বামীৰ নাম: ভৱানী শৰ্মা ঘৰ নং : 75 বয়স : 25 লিঙ্গ : মহিলা	PVJ0044032 ফটো উপলব্ধ	371 নাম : লখিমী শৰ্মা স্বামীৰ নাম: গঙ্গা প্ৰঃ শৰ্মা ঘৰ নং : ৭৬ বয়স : 63 লিঙ্গ : মহিলা	LQX1143186 ফটো উপলব্ধ	372 নাম : উমা দেবী স্বামীৰ নাম: প্ৰেম প্ৰঃ শৰ্মা ঘৰ নং : ৭৬ বয়স : 60 লিঙ্গ : মহিলা	LQX1143233 ফটো উপলব্ধ
373 নাম : কমল প্ৰঃ শৰ্মা পিতাৰ নাম: ভানুভক্ত শৰ্মা ঘৰ নং : ৭৬ বয়স : 52 লিঙ্গ : পুৰুষ	LQX1143211 ফটো উপলব্ধ	374 নাম : ভক্ত প্ৰসাদ শৰ্মা পিতাৰ নাম: কৃষ্ণ মৈদালী ঘৰ নং : ৭৬ বয়স : 50 লিঙ্গ : পুৰুষ	LQX1143200 ফটো উপলব্ধ	375 নাম : নৈনকলা দেবী স্বামীৰ নাম: ভানুভক্ত শৰ্মা ঘৰ নং : ৭৬ বয়স : 49 লিঙ্গ : মহিলা	LQX1143197 ফটো উপলব্ধ
376 নাম : ভীম প্ৰসাদ শৰ্মা পিতাৰ নাম: গঙ্গা প্ৰসাদ শৰ্মা ঘৰ নং : ৭৬ বয়স : 38 লিঙ্গ : পুৰুষ	LQX1143222 ফটো উপলব্ধ	377 নাম : অংকিতা দেবী স্বামীৰ নাম: ধৰমৰাজ শৰ্মা ঘৰ নং : ৭৬ বয়স : 32 লিঙ্গ : মহিলা	LQX0451369 ফটো উপলব্ধ	378 নাম : সন্তোষ শৰ্মা পিতাৰ নাম: গংগা প্ৰসাদ শৰ্মা ঘৰ নং : ৭৬ বয়স : 26 লিঙ্গ : পুৰুষ	LQX0449892 ফটো উপলব্ধ
379 নাম : ৰূপা দেবী স্বামীৰ নাম: ভিম প্ৰচাদ শৰ্মা ঘৰ নং : ৭৬ক বয়স : 33 লিঙ্গ : মহিলা	LQX0351411 ফটো উপলব্ধ	#2 380 নাম : সুসানা বেছেৰা পিতাৰ নাম: চমাচুম বেছেৰা ঘৰ নং : 176 বয়স : 24 লিঙ্গ : মহিলা	LQX0460303 ফটো উপলব্ধ	381 নাম : প্ৰেম প্ৰঃ শৰ্মা পিতাৰ নাম: ভানুভক্ত শৰ্মা ঘৰ নং : ৭৬ক বয়স : 66 লিঙ্গ : পুৰুষ	LQX1143266 ফটো উপলব্ধ
D 382 নাম : ভক্ত বাহাদুৰ কাৰ্কী পিতাৰ নাম: মন বাহাদুৰ কাৰ্কী ঘৰ নং : ৭৬ক বয়স : 41 লিঙ্গ : পুৰুষ	LQX1143277 ফটো উপলব্ধ	S 383 নাম : শ্যাম কুমাৰী দেবী পিতাৰ নাম: প্ৰেম প্ৰঃ শৰ্মা ঘৰ নং : ৭৬ক বয়স : 38 লিঙ্গ : মহিলা	LQX1143244 ফটো উপলব্ধ	384 নাম : হৰি প্ৰসাদ শৰ্মা পিতাৰ নাম: প্ৰেম প্ৰঃ শৰ্মা ঘৰ নং : ৭৬ক বয়স : 35 লিঙ্গ : পুৰুষ	LQX1143255 ফটো উপলব্ধ
385 নাম : সন্তে বৰ্মন পিতাৰ নাম: ভোলাৰাম বৰ্মন ঘৰ নং : ৭৮ বয়স : 63 লিঙ্গ : পুৰুষ	LQX1143288 ফটো উপলব্ধ	386 নাম : মনোমায়া বৰ্মন স্বামীৰ নাম: সন্তে বৰ্মন ঘৰ নং : ৭৮ বয়স : 58 লিঙ্গ : মহিলা	LQX1143299 ফটো উপলব্ধ	387 নাম : ৰাজীৱ বৰ্মন পিতাৰ নাম: সন্তে বৰ্মন ঘৰ নং : ৭৮ বয়স : 39 লিঙ্গ : পুৰুষ	LQX1143302 ফটো উপলব্ধ
388 নাম : মান বৰ্মন স্বামীৰ নাম: ৰাজীৱ বৰ্মন ঘৰ নং : ৭৮ বয়স : 33 লিঙ্গ : মহিলা	LQX0366427 ফটো উপলব্ধ	389 নাম : সঞ্জিৱ বৰ্মন পিতাৰ নাম: শান্তি বৰ্মন ঘৰ নং : ৭৮ বয়স : 30 লিঙ্গ : পুৰুষ	LQX0368019 ফটো উপলব্ধ	390 নাম : মাধৱ শৰ্মা পিতাৰ নাম: খৰআনন শৰ্মা ঘৰ নং : 78 বয়স : 19 লিঙ্গ : পুৰুষ	PVJ0103929 ফটো উপলব্ধ



391 নাম : গোবিন্দ শৰ্মা আচাৰ্য্য. পিতাৰ নাম: ৰবিচন্দ্ৰ শৰ্মা আচাৰ্য্য. ঘৰ নং : ৭৯ বয়স : 91 লিঙ্গ : পুৰুষ	LQX1143313 ফটো উপলব্ধ	D 392 নাম : গঙ্গামায়া দেবী স্বামীৰ নাম: গোবিন্দ আচাৰ্য্য. ঘৰ নং : ৭৯ বয়স : 82 লিঙ্গ : মহিলা	LQX1143324 ফটো উপলব্ধ	393 নাম : মেঘনাথ আচাৰ্য্য পিতাৰ নাম: তাৰানাথ আচাৰ্য্য ঘৰ নং : ৮০ বয়স : 37 লিঙ্গ : পুৰুষ	LQX1143357 ফটো উপলব্ধ
394 নাম : জ্যোত্স্না দেবী স্বামীৰ নাম: মেঘ নাথ আচাৰ্য্য ঘৰ নং : ৮০ বয়স : 32 লিঙ্গ : মহিলা	LQX0337535 ফটো উপলব্ধ	S 395 নাম : লীলা দেবী পিতাৰ নাম: তাৰানাথ আচাৰ্য্য ঘৰ নং : ৮০ বয়স : 30 লিঙ্গ : মহিলা	LQX0009147 ফটো উপলব্ধ	# 396 নাম : ৰবিনা দেবী পিতাৰ নাম: নৰ বাহাদুৰ ছেত্ৰী ঘৰ নং : ৮০ বয়স : 21 লিঙ্গ : মহিলা	LQX7686306 ফটো উপলব্ধ
D 397 নাম : লীলামায়া ভূজেল স্বামীৰ নাম: লাল বাহাদুৰ ভূজেল ঘৰ নং : ৮১ বয়স : 69 লিঙ্গ : মহিলা	LQX1143368 ফটো উপলব্ধ	398 নাম : টিকাবাম ভূজেল পিতাৰ নাম: লাল বাহাদুৰ ভূজেল ঘৰ নং : ৮১ বয়স : 47 লিঙ্গ : পুৰুষ	LQX7675127 ফটো উপলব্ধ	399 নাম : ক্ষেম কুমাৰী পিতাৰ নাম: লালবাঃ ভূজেল ঘৰ নং : ৮১ বয়স : 39 লিঙ্গ : মহিলা	LQX1143380 ফটো উপলব্ধ
# 400 নাম : ৰাম নাথ ৰাজভৰ পিতাৰ নাম: ৰাজেন্দ্ৰ ৰাজভৰ ঘৰ নং : ৮১ বয়স : 29 লিঙ্গ : পুৰুষ	LQX0261198 ফটো উপলব্ধ	401 নাম : গঙ্গামায়া দেবী স্বামীৰ নাম: মহেশ্বৰ শৰ্মা ঘৰ নং : ৮৩ বয়স : 87 লিঙ্গ : মহিলা	LQX1143404 ফটো উপলব্ধ	402 নাম : মাধব শৰ্মা পিতাৰ নাম: মোহেশ্বৰ শৰ্মা ঘৰ নং : ৮৩ বয়স : 52 লিঙ্গ : পুৰুষ	LQX1143415 ফটো উপলব্ধ
403 নাম : দশৰথ শৰ্মা পিতাৰ নাম: মোহেশ্বৰ শৰ্মা ঘৰ নং : ৮৩ বয়স : 49 লিঙ্গ : পুৰুষ	LQX1143426 ফটো উপলব্ধ	404 নাম : পবিত্ৰা বৰ্মন পিতাৰ নাম: ছান্টে বৰ্মন ঘৰ নং : ৮৩ বয়স : 27 লিঙ্গ : মহিলা	LQX0490227 ফটো উপলব্ধ	405 নাম : বন্দনা বৰ্মন পিতাৰ নাম: ছান্টে বৰ্মন ঘৰ নং : ৮৩ বয়স : 25 লিঙ্গ : মহিলা	LQX0490623 ফটো উপলব্ধ
406 নাম : খৰ্গ বাহাদুৰ মগৰ পিতাৰ নাম: মৰ্ন বাহাদুৰ মগৰ ঘৰ নং : ৮৪ বয়স : 76 লিঙ্গ : পুৰুষ	LQX1143437 ফটো উপলব্ধ	407 নাম : নৰমায়া মগৰ স্বামীৰ নাম: খৰ্গ বাহাদুৰ মগৰ ঘৰ নং : ৮৪ বয়স : 61 লিঙ্গ : মহিলা	LQX1143448 ফটো উপলব্ধ	408 নাম : বীণা ৰয় স্বামীৰ নাম: কমলেশ্বৰ ৰয় ঘৰ নং : ৮৪ বয়স : 52 লিঙ্গ : মহিলা	LQX0566612 ফটো উপলব্ধ
409 নাম : শচীন মগৰ পিতাৰ নাম: খৰ্গ বাহাদুৰ মগৰ ঘৰ নং : ৮৪ বয়স : 30 লিঙ্গ : পুৰুষ	LQX0009148 ফটো উপলব্ধ	D 410 নাম : কেচামায়া মগৰ পিতাৰ নাম: খৰ্গ বাহাদুৰ মগৰ ঘৰ নং : ৮৫ বয়স : 46 লিঙ্গ : মহিলা	LQX1143460 ফটো উপলব্ধ	411 নাম : সোম বাহাদুৰ মগৰ পিতাৰ নাম: খৰ্গ বাহাদুৰ মগৰ ঘৰ নং : ৮৫ বয়স : 44 লিঙ্গ : পুৰুষ	LQX1143471 ফটো উপলব্ধ
412 নাম : জ্ঞান বাহাদুৰ মগৰ থাপা পিতাৰ নাম: খৰ্গ বাহাদুৰ মগৰ ঘৰ নং : ৮৫ বয়স : 42 লিঙ্গ : পুৰুষ	LQX1143482 ফটো উপলব্ধ	# 413 নাম : সুৰজ মগৰ পিতাৰ নাম: খৰ্গ বাহাদুৰ মগৰ ঘৰ নং : ৮৫ বয়স : 40 লিঙ্গ : পুৰুষ	LQX1143493 ফটো উপলব্ধ	414 নাম : ধনদলাৰী ৰাজভৰ স্বামীৰ নাম: দৰ্শন ৰাজভৰ ঘৰ নং : ৮৬ বয়স : 70 লিঙ্গ : মহিলা	LQX1143506 ফটো উপলব্ধ
415 নাম : বাবুলাল ৰাজভড পিতাৰ নাম: হৰগুণ ৰাজভৰ ঘৰ নং : ৮৬ বয়স : 55 লিঙ্গ : পুৰুষ	LQX1143539 ফটো উপলব্ধ	416 নাম : ৰাজেন্দ্ৰ ৰাজভৰ পিতাৰ নাম: দশম ৰাজভৰ ঘৰ নং : ৮৬ বয়স : 53 লিঙ্গ : পুৰুষ	LQX1143540 ফটো উপলব্ধ	417 নাম : সৰস্বতী দেবী স্বামীৰ নাম: ৰাজেন্দ্ৰ ৰাজভৰ ঘৰ নং : ৮৬ বয়স : 51 লিঙ্গ : মহিলা	LQX1143551 ফটো উপলব্ধ
418 নাম : বলিন্দৰ ৰাজভৰ পিতাৰ নাম: দৰ্শন ৰাজভৰ ঘৰ নং : ৮৬ বয়স : 50 লিঙ্গ : পুৰুষ	LQX1143562 ফটো উপলব্ধ	419 নাম : সীকুমাৰী দেবী স্বামীৰ নাম: বলিন্দৰ ৰাজভৰ ঘৰ নং : ৮৬ বয়স : 47 লিঙ্গ : মহিলা	LQX1143573 ফটো উপলব্ধ	420 নাম : নন্দলাল ৰাজভৰ পিতাৰ নাম: দৰ্শন ৰাজভৰ ঘৰ নং : ৮৬ বয়স : 45 লিঙ্গ : পুৰুষ	LQX1143584 ফটো উপলব্ধ



421	LQX1143608	
নাম : মঞ্জু ৰাজভৰ পিতাৰ নাম: নন্দলাল ৰাজভৰ ঘৰ নং : ৮৬ বয়স : 41 লিঙ্গ : মহিলা	ফটো উপলব্ধ	

422	LQX1143619	
নাম : গায়ত্ৰী দেবী স্বামীৰ নাম: বাবুলাল ৰাজভৰ ঘৰ নং : ৮৬ বয়স : 40 লিঙ্গ : মহিলা	ফটো উপলব্ধ	

423	LQX1143595	
নাম : ছোটেলাল ৰাজভৰ পিতাৰ নাম: দৰ্শন ৰাজভৰ ঘৰ নং : ৮৬ বয়স : 34 লিঙ্গ : পুৰুষ	ফটো উপলব্ধ	

424	LQX0502799	
নাম : শুমন কুমাৰী স্বামীৰ নাম: গোবিন্দ ৰাজভৰ ঘৰ নং : ৮৬ বয়স : 32 লিঙ্গ : মহিলা	ফটো উপলব্ধ	

425	LQX0283762	
নাম : চবিত ৰাজভৰ পিতাৰ নাম: ৰাজেন্দ্ৰ প্ৰচাদ ৰাজভৰ ঘৰ নং : ৮৬ বয়স : 31 লিঙ্গ : পুৰুষ	ফটো উপলব্ধ	

426	LQX0502823	
নাম : গোবিন্দ ৰাজভৰ পিতাৰ নাম: জাবহাৰ ৰাজভৰ ঘৰ নং : ৮৬ বয়স : 28 লিঙ্গ : পুৰুষ	ফটো উপলব্ধ	

427	LQX0436154	
নাম : চন্দন ৰাজভৰ পিতাৰ নাম: নন্দলাল ৰাজভৰ ঘৰ নং : 86 বয়স : 26 লিঙ্গ : পুৰুষ	ফটো উপলব্ধ	

428	LQX0283630	
নাম : চুনমুনি দেবী স্বামীৰ নাম: ছোটেলাল ৰাজভৰ ঘৰ নং : ৮৬ বয়স : 25 লিঙ্গ : মহিলা	ফটো উপলব্ধ	

429	LQX0435719	
নাম : লালু ৰাজভৰ পিতাৰ নাম: বালীন্দৰধৰ ৰাজভৰ ঘৰ নং : 86 বয়স : 25 লিঙ্গ : পুৰুষ	ফটো উপলব্ধ	

430	PVJ0042002	
নাম : চিত্ৰাম ৰাজভৰ পিতাৰ নাম: বালিন্দৰ ৰাজভৰ ঘৰ নং : 86 বয়স : 21 লিঙ্গ : পুৰুষ	ফটো উপলব্ধ	

431	LQX1143642	
নাম : মধুনী দেবী স্বামীৰ নাম: বালচন ৰাজভৰ ঘৰ নং : ৮৭ বয়স : 58 লিঙ্গ : মহিলা	ফটো উপলব্ধ	

432	LQX1143686	
নাম : বলেশ্বৰ ৰাজভৰ পিতাৰ নাম: বালচন ৰাজভৰ ঘৰ নং : ৮৭ বয়স : 42 লিঙ্গ : পুৰুষ	ফটো উপলব্ধ	

433	LQX1143697	
নাম : নিৰঞ্জন ৰাজভৰ পিতাৰ নাম: বালচন ৰাজভৰ ঘৰ নং : ৮৭ বয়স : 40 লিঙ্গ : পুৰুষ	ফটো উপলব্ধ	

S 434	LQX1143700	
নাম : পিকি দেবী পিতাৰ নাম: ৰাজকুমাৰ ৰাজভৰ ঘৰ নং : ৮৭ বয়স : 37 লিঙ্গ : মহিলা	ফটো উপলব্ধ	

S 435	LQX1143711	
নাম : আনন্দ ৰাজভৰ পিতাৰ নাম: ৰাজকুমাৰ ৰাজভৰ ঘৰ নং : ৮৭ বয়স : 35 লিঙ্গ : পুৰুষ	ফটো উপলব্ধ	

E 436	LQX1143733	
নাম : পাৰ্বতী ৰাজভৰ স্বামীৰ নাম: ৰামাবতী ৰাজভৰ ঘৰ নং : ৮৮ বয়স : 92 লিঙ্গ : মহিলা	ফটো উপলব্ধ	

437	LQX1143755	
নাম : সন্তোচিয়া দেবী স্বামীৰ নাম: বালিন্দৰ ৰাজভৰ ঘৰ নং : ৮৮ বয়স : 42 লিঙ্গ : মহিলা	ফটো উপলব্ধ	

438	LQX0474999	
নাম : কৌচিলা ৰাজভৰ পিতাৰ নাম: বালিন্দ ৰাজভৰ ঘৰ নং : ৮৮ বয়স : 24 লিঙ্গ : মহিলা	ফটো উপলব্ধ	

439	LQX1143766	
নাম : ৰাজেন্দ্ৰ ৰাজভৰ পিতাৰ নাম: ৰামাবতী ৰাজভৰ ঘৰ নং : ৮৯ বয়স : 57 লিঙ্গ : পুৰুষ	ফটো উপলব্ধ	

440	LQX1143777	
নাম : পাৰ্বতী দেবী স্বামীৰ নাম: ৰাজেন্দ্ৰ ৰাজভৰ ঘৰ নং : ৮৯ বয়স : 50 লিঙ্গ : মহিলা	ফটো উপলব্ধ	

441	LQX0009149	
নাম : জৰ্ণনাথ ৰাজভৰ পিতাৰ নাম: ৰাজেন্দ্ৰ ৰাজভৰ ঘৰ নং : ৮৯ বয়স : 33 লিঙ্গ : পুৰুষ	ফটো উপলব্ধ	

442	LQX0266668	
নাম : মহেশ ৰাজভৰ পিতাৰ নাম: ৰাজেন্দৰ ৰাজভৰ ঘৰ নং : ৮৯ বয়স : 29 লিঙ্গ : পুৰুষ	ফটো উপলব্ধ	

443	LQX1143799	
নাম : সম মৰ্দি পিতাৰ নাম: চপল মৰ্দি ঘৰ নং : ৯০ বয়স : 46 লিঙ্গ : পুৰুষ	ফটো উপলব্ধ	

444	LQX1143802	
নাম : শনিৰাম মৰ্দি পিতাৰ নাম: চপল মৰ্দি ঘৰ নং : ৯০ বয়স : 44 লিঙ্গ : পুৰুষ	ফটো উপলব্ধ	

445	LQX1143813	
নাম : বিলি বাক্ৰে স্বামীৰ নাম: শনিৰাম মৰ্দি ঘৰ নং : ৯০ বয়স : 42 লিঙ্গ : মহিলা	ফটো উপলব্ধ	

446	LQX0544403	
নাম : ষ্টিফান মৰ্দি পিতাৰ নাম: সম মৰ্দি ঘৰ নং : ৯০ বয়স : 23 লিঙ্গ : পুৰুষ	ফটো উপলব্ধ	

447	LQX1143824	
নাম : গোপাল টুডু পিতাৰ নাম: আৰ্দ্ৰ টুডু ঘৰ নং : ৯১ বয়স : 68 লিঙ্গ : পুৰুষ	ফটো উপলব্ধ	

448	LQX1143835	
নাম : সমলা মূৰ্ম স্বামীৰ নাম: গোপাল টুডু ঘৰ নং : ৯১ বয়স : 60 লিঙ্গ : মহিলা	ফটো উপলব্ধ	

449	LQX0456905	
নাম : সুৰজ টুডু স্বামীৰ নাম: চুলকা সোৰেন ঘৰ নং : ৯১ বয়স : 44 লিঙ্গ : মহিলা	ফটো উপলব্ধ	

450	LQX1143846	
নাম : আৰ্দ্ৰ টুডু পিতাৰ নাম: গোপাল টুডু ঘৰ নং : ৯১ বয়স : 42 লিঙ্গ : পুৰুষ	ফটো উপলব্ধ	



451 নাম : লক্ষ্মী টুড পিতাৰ নাম: গৌপাল টুড ঘৰ নং : 91 বয়স : 40 লিঙ্গ : মহিলা	LQX1129733 ফটো উপলব্ধ	452 নাম : বাৰ্জেশ টুড পিতাৰ নাম: গৌপাল টুড ঘৰ নং : 92 বয়স : 31 লিঙ্গ : পুৰুষ	LQX0458802 ফটো উপলব্ধ	453 নাম : বেঞ্জামিন মাৰ্দি পিতাৰ নাম: পাত্ৰাছ মাৰ্দি ঘৰ নং : 92 বয়স : 70 লিঙ্গ : পুৰুষ	LQX1143868 ফটো উপলব্ধ
454 নাম : বাহিল হাচদা স্বামীৰ নাম: বেঞ্জামিন টুড ঘৰ নং : 92 বয়স : 62 লিঙ্গ : মহিলা	LQX1143879 ফটো উপলব্ধ	E 455 নাম : ফিলিপ মাৰ্দি পিতাৰ নাম: বেঞ্জামিন মাৰ্দি ঘৰ নং : 92 বয়স : 42 লিঙ্গ : পুৰুষ	LQX1143880 ফটো উপলব্ধ	456 নাম : জাফে দ মাৰ্দি পিতাৰ নাম: বেঞ্জামিন মাৰ্দি ঘৰ নং : 92 বয়স : 33 লিঙ্গ : পুৰুষ	LQX0442079 ফটো উপলব্ধ
457 নাম : হৰিপ্ৰসাদ ৰাজভৰ পিতাৰ নাম: চেনাৰদেউ ৰাজভৰ ঘৰ নং : 93 বয়স : 57 লিঙ্গ : পুৰুষ	LQX1143904 ফটো উপলব্ধ	458 নাম : পুতুলী ৰাজভৰ স্বামীৰ নাম: হৰিপ্ৰসাদ ৰাজভৰ ঘৰ নং : 93 বয়স : 52 লিঙ্গ : মহিলা	LQX1143915 ফটো উপলব্ধ	459 নাম : সুকদেউ ৰাজভৰ পিতাৰ নাম: ভাঙি ৰাজভৰ ঘৰ নং : 93 বয়স : 68 লিঙ্গ : পুৰুষ	LQX1143926 ফটো উপলব্ধ
460 নাম : ৰাজমতি ৰাজভৰ স্বামীৰ নাম: সুকদেউ ৰাজভৰ ঘৰ নং : 98 বয়স : 63 লিঙ্গ : মহিলা	LQX1143937 ফটো উপলব্ধ	461 নাম : অখেলাল ৰাজভৰ পিতাৰ নাম: সুকদেউ ৰাজভৰ ঘৰ নং : 98 বয়স : 40 লিঙ্গ : পুৰুষ	LQX1143948 ফটো উপলব্ধ	E 462 নাম : দীপা ৰাজভৰ স্বামীৰ নাম: অখেলাল ৰাজভৰ ঘৰ নং : 98 বয়স : 36 লিঙ্গ : মহিলা	LQX0394304 ফটো উপলব্ধ
463 নাম : অঞ্জুমা ৰাজভৰ মাতৃৰ নাম: ৰাজমতি দেবী ঘৰ নং : 94 বয়স : 29 লিঙ্গ : মহিলা	LQX7679046 ফটো উপলব্ধ	464 নাম : সঞ্জিত ৰাজভৰ পিতাৰ নাম: সুকদেউ ৰাজভৰ ঘৰ নং : 98 বয়স : 24 লিঙ্গ : পুৰুষ	LQX0496224 ফটো উপলব্ধ	E 465 নাম : কলাবতী দেবী স্বামীৰ নাম: সঞ্জিত ৰাজভৰ ঘৰ নং : 98 বয়স : 89 লিঙ্গ : মহিলা	LQX1143959 ফটো উপলব্ধ
466 নাম : লক্ষন ৰাজভৰ পিতাৰ নাম: সন্দ্ৰিকা ৰাজভৰ ঘৰ নং : 95 বয়স : 53 লিঙ্গ : পুৰুষ	LQX1143971 ফটো উপলব্ধ	467 নাম : মায়ী দেবী স্বামীৰ নাম: লক্ষন ৰাজভৰ ঘৰ নং : 95 বয়স : 45 লিঙ্গ : মহিলা	LQX1143993 ফটো উপলব্ধ	468 নাম : মন ৰাজভৰ পিতাৰ নাম: লখন ৰাজভৰ ঘৰ নং : 95 বয়স : 24 লিঙ্গ : পুৰুষ	LQX0571935 ফটো উপলব্ধ
469 নাম : জোনমনি ৰাজভৰ স্বামীৰ নাম: মনো ৰাজভৰ ঘৰ নং : 95 বয়স : 19 লিঙ্গ : মহিলা	PVJ0137851 ফটো উপলব্ধ	470 নাম : পাজি ৰাজভৰ পিতাৰ নাম: সকলদেউ ৰাজভৰ ঘৰ নং : 96 বয়স : 87 লিঙ্গ : পুৰুষ	LQX1144009 ফটো উপলব্ধ	471 নাম : হেমন্তী দেবী স্বামীৰ নাম: পাজি ৰাজভৰ ঘৰ নং : 96 বয়স : 78 লিঙ্গ : মহিলা	LQX1144021 ফটো উপলব্ধ
472 নাম : সামলাল ৰাজভৰ পিতাৰ নাম: সকলদেউ ৰাজভৰ ঘৰ নং : 96 বয়স : 76 লিঙ্গ : পুৰুষ	LQX1144010 ফটো উপলব্ধ	473 নাম : সন্তোষ ৰাজভৰ পিতাৰ নাম: সামলাল ৰাজভৰ ঘৰ নং : 96 বয়স : 42 লিঙ্গ : পুৰুষ	LQX1144065 ফটো উপলব্ধ	474 নাম : ৰাম নিভাষু ৰাজভৰ পিতাৰ নাম: পাজি ৰাজভৰ ঘৰ নং : 96 বয়স : 23 লিঙ্গ : পুৰুষ	LQX7685506 ফটো উপলব্ধ
E 475 নাম : সিংহাসন ব্ৰি পিতাৰ নাম: কাৰিয়া বিন ঘৰ নং : 97 বয়স : 87 লিঙ্গ : পুৰুষ	LQX1144087 ফটো উপলব্ধ	476 নাম : সকলদেউ ৰাজভৰ পিতাৰ নাম: গঙ্গা ৰাজভৰ ঘৰ নং : 97 বয়স : 87 লিঙ্গ : পুৰুষ	LQX1144101 ফটো উপলব্ধ	477 নাম : প্ৰভনাথ ৰাজভৰ পিতাৰ নাম: সকলদেউ ৰাজভৰ ঘৰ নং : 97 বয়স : 57 লিঙ্গ : পুৰুষ	LQX1144112 ফটো উপলব্ধ
478 নাম : পথিবী নাথ ৰাজভৰ পিতাৰ নাম: সকলদেউ ৰাজভৰ ঘৰ নং : 97 বয়স : 57 লিঙ্গ : পুৰুষ	LQX1144123 ফটো উপলব্ধ	479 নাম : ধৰম নাথ ৰাজভৰ পিতাৰ নাম: সকলদেউ ৰাজভৰ ঘৰ নং : 97 বয়স : 38 লিঙ্গ : পুৰুষ	LQX1144134 ফটো উপলব্ধ	480 নাম : ধনঞ্জয় ৰাজভৰ পিতাৰ নাম: প্ৰভনাথ ঘৰ নং : 97 বয়স : 26 লিঙ্গ : পুৰুষ	LQX0541946 ফটো উপলব্ধ



481 নাম : চঞ্চল ৰাজভদ পিতাৰ নাম: প্ৰভুনাথ ঘৰ নং : ৯৯ বয়স : 24 লিঙ্গ : মহিলা	LQX0541961 ফটো উপলব্ধ	482 নাম : হৰিচন্দ্ৰ ৰাজভৰ পিতাৰ নাম: দীনা ৰাজভৰ ঘৰ নং : ১০০ বয়স : 77 লিঙ্গ : পুৰুষ	LQX1144145 ফটো উপলব্ধ	483 নাম : সৰোজ ৰাজভৰ স্বামীৰ নাম: ৰামলাল ৰাজভৰ ঘৰ নং : ১০১ বয়স : 62 লিঙ্গ : মহিলা	LQX1144156 ফটো উপলব্ধ
484 নাম : হেমন্তকুমাৰ ৰাজভৰ পিতাৰ নাম: ৰামলাল ৰাজভৰ ঘৰ নং : ১০১ বয়স : 46 লিঙ্গ : পুৰুষ	LQX1144167 ফটো উপলব্ধ	485 নাম : ললিতা ৰাজভৰ স্বামীৰ নাম: হেমন্ত কুমাৰ ৰাজভৰ ঘৰ নং : ১০১ বয়স : 41 লিঙ্গ : মহিলা	LQX1144178 ফটো উপলব্ধ	486 নাম : অমিত ৰাজভৰ পিতাৰ নাম: হৰিচন্দ্ৰ ৰাজভৰ ঘৰ নং : 101 বয়স : 30 লিঙ্গ : পুৰুষ	LQX1144152 ফটো উপলব্ধ
487 নাম : হীৰালাল বিন পিতাৰ নাম: জগী বিন ঘৰ নং : ১০২ বয়স : 65 লিঙ্গ : পুৰুষ	LQX1144189 ফটো উপলব্ধ	488 নাম : আশা দেবী স্বামীৰ নাম: হীৰালাল বিন ঘৰ নং : ১০২ বয়স : 60 লিঙ্গ : মহিলা	LQX1144190 ফটো উপলব্ধ	489 নাম : সুনীল কুমাৰ বিন পিতাৰ নাম: হীৰালাল বিন ঘৰ নং : ১০২ বয়স : 35 লিঙ্গ : পুৰুষ	LQX1144203 ফটো উপলব্ধ
490 নাম : কৃষ্ণা কুমাৰ বিন্দ পিতাৰ নাম: হীৰালাল বিন্দ ঘৰ নং : ১০২ বয়স : 27 লিঙ্গ : পুৰুষ	LQX7685522 ফটো উপলব্ধ	491 নাম : কৃষ্ণা কুমাৰ বিন্দ পিতাৰ নাম: হীৰালাল বিন্দ ঘৰ নং : 102 বয়স : 26 লিঙ্গ : পুৰুষ	LQX7661291 ফটো উপলব্ধ	492 নাম : কানহইয়া কুমাৰ বিন্দ পিতাৰ নাম: হীৰালাল বিন্দ ঘৰ নং : 102 বয়স : 22 লিঙ্গ : পুৰুষ	LQX7658636 ফটো উপলব্ধ
493 নাম : ললিতা কুমাৰী স্বামীৰ নাম: সুনীল কুমাৰ বিন ঘৰ নং : খুচুৰাবাৰী হবি বয়স : 21 লিঙ্গ : মহিলা	LQX7702913 ফটো উপলব্ধ	494 নাম : গুৰুচৰন ৰাজভৰ পিতাৰ নাম: জিউত ৰাজভৰ ঘৰ নং : ১০৩ বয়স : 59 লিঙ্গ : পুৰুষ	LQX1144214 ফটো উপলব্ধ	495 নাম : সুনীলা দেবী স্বামীৰ নাম: গুৰুচৰন ৰাজভৰ ঘৰ নং : ১০৩ বয়স : 54 লিঙ্গ : মহিলা	LQX1144225 ফটো উপলব্ধ
496 নাম : চোন ৰাজভদ পিতাৰ নাম: গুৰুচৰন ৰাজভৰ ঘৰ নং : ১০৩ বয়স : 32 লিঙ্গ : পুৰুষ	LQX1144247 ফটো উপলব্ধ	S 497 নাম : সংগীতা কুমাৰী পিতাৰ নাম: গুৰুচৰন ৰাজভৰ ঘৰ নং : ১০৩ বয়স : 29 লিঙ্গ : মহিলা	LQX0458992 ফটো উপলব্ধ	E 498 নাম : চম্পা মূৰ্ম স্বামীৰ নাম: জহন মাৰ্দি ঘৰ নং : ১০৪ বয়স : 62 লিঙ্গ : মহিলা	LQX1144269 ফটো উপলব্ধ
499 নাম : বাবুলাল চৰেন পিতাৰ নাম: ধেপা চৰেন ঘৰ নং : ১০৪ বয়স : 57 লিঙ্গ : পুৰুষ	LQX1144316 ফটো উপলব্ধ	500 নাম : মঙ্গল চৰেন পিতাৰ নাম: ধেপা চৰেন ঘৰ নং : ১০৪ বয়স : 55 লিঙ্গ : পুৰুষ	LQX1144270 ফটো উপলব্ধ	501 নাম : বাহা হাঁসদা স্বামীৰ নাম: বাবুলাল চৰেন ঘৰ নং : ১০৪ বয়স : 52 লিঙ্গ : মহিলা	LQX1144350 ফটো উপলব্ধ
502 নাম : লুকাশ চৰেন পিতাৰ নাম: ধেপা চৰেন ঘৰ নং : ১০৪ বয়স : 50 লিঙ্গ : পুৰুষ	LQX1144281 ফটো উপলব্ধ	503 নাম : জোচপিনা টুডু মাৰ্দি স্বামীৰ নাম: ৰাজ মাৰ্দি ঘৰ নং : ১০৪ বয়স : 49 লিঙ্গ : মহিলা	LQX1144361 ফটো উপলব্ধ	504 নাম : ৰাজ মাৰ্দি পিতাৰ নাম: জহন মাৰ্দি ঘৰ নং : ১০৪ বয়স : 47 লিঙ্গ : পুৰুষ	LQX1144292 ফটো উপলব্ধ
505 নাম : সোনাই মাৰ্দি পিতাৰ নাম: জহন মাৰ্দি ঘৰ নং : ১০৪ বয়স : 46 লিঙ্গ : পুৰুষ	LQX1144305 ফটো উপলব্ধ	S 506 নাম : সুহাগিনী মাৰ্দি পিতাৰ নাম: জহন মাৰ্দি ঘৰ নং : ১০৪ বয়স : 38 লিঙ্গ : মহিলা	LQX0366781 ফটো উপলব্ধ	507 নাম : বীনা মাৰ্দি স্বামীৰ নাম: জহন মাৰ্দি ঘৰ নং : ১০৪ বয়স : 38 লিঙ্গ : মহিলা	LQX1144327 ফটো উপলব্ধ
508 নাম : বাৰ্না মাৰ্দি পিতাৰ নাম: জহন মাৰ্দি ঘৰ নং : ১০৪ বয়স : 37 লিঙ্গ : পুৰুষ	LQX1144349 ফটো উপলব্ধ	509 নাম : চিমন মাৰ্দি পিতাৰ নাম: জহন মাৰ্দি ঘৰ নং : ১০৪ বয়স : 35 লিঙ্গ : পুৰুষ	LQX1144338 ফটো উপলব্ধ	510 নাম : পাউলুচ মাৰ্দি পিতাৰ নাম: জহন মাৰ্দি ঘৰ নং : ১০৪ বয়স : 33 লিঙ্গ : পুৰুষ	LQX0367847 ফটো উপলব্ধ



511 নাম : নিলিমা টুড স্বামীৰ নাম : সৈনাই মাৰ্দি ঘৰ নং : 108 বয়স : 30 লিঙ্গ : মহিলা	LQX0457978 ফটো উপলব্ধ	512 নাম : মণিকা হাচদা অন্যান্য: চিমন মাৰ্দি ঘৰ নং : 104 বয়স : 30 লিঙ্গ : পুৰুষ	LQX1152875 ফটো উপলব্ধ	513 নাম : ইমানয়েল মাৰ্দি পিতাৰ নাম : ৰাজ মাৰ্দি ঘৰ নং : 104 বয়স : 22 লিঙ্গ : পুৰুষ	LQX1152909 ফটো উপলব্ধ
514 নাম : সুনীল হেমৰম পিতাৰ নাম : কবিৰাজ হেমৰম ঘৰ নং : 108ক বয়স : 55 লিঙ্গ : পুৰুষ	LQX1144394 ফটো উপলব্ধ	515 নাম : টেৰেছা টুড পিতাৰ নাম : কিটু টুড ঘৰ নং : 108ক বয়স : 50 লিঙ্গ : মহিলা	LQX1144407 ফটো উপলব্ধ	516 নাম : সোলে মূৰ্মা স্বামীৰ নাম : সুনীল হেমৰম ঘৰ নং : 108ক বয়স : 50 লিঙ্গ : মহিলা	LQX1144383 ফটো উপলব্ধ
517 নাম : লক্ষীৰাম মাৰ্দি পিতাৰ নাম : জহন মাৰ্দি ঘৰ নং : 10৫ বয়স : 49 লিঙ্গ : পুৰুষ	LQX1144418 ফটো উপলব্ধ	518 নাম : সোনা হাচদা স্বামীৰ নাম : লক্ষীৰাম মাৰ্দি ঘৰ নং : 10৫ বয়স : 45 লিঙ্গ : মহিলা	LQX1144429 ফটো উপলব্ধ	519 নাম : মাঠাই মাৰ্দি পিতাৰ নাম : লক্ষীৰাম মাৰ্দি ঘৰ নং : 10৫ বয়স : 31 লিঙ্গ : পুৰুষ	LQX0367862 ফটো উপলব্ধ
520 নাম : প্ৰতিভা কিষ্ক স্বামীৰ নাম : মথাই মাৰ্দি ঘৰ নং : 105 বয়স : 27 লিঙ্গ : মহিলা	LQX1160050 ফটো উপলব্ধ	S 521 নাম : গুলচী দেবী স্বামীৰ নাম : তুলসী ৰাজভৰ ঘৰ নং : 10৬ বয়স : 82 লিঙ্গ : মহিলা	LQX1144430 ফটো উপলব্ধ	S 522 নাম : পবন কুঃ ৰাজভৰ পিতাৰ নাম : তুলসী ৰাজভৰ ঘৰ নং : 10৬ বয়স : 50 লিঙ্গ : পুৰুষ	LQX1144441 ফটো উপলব্ধ
S 523 নাম : বিদ্যাবতী দেবী স্বামীৰ নাম : পবন কুঃ ৰাজভৰ ঘৰ নং : 10৬ বয়স : 46 লিঙ্গ : মহিলা	LQX1144452 ফটো উপলব্ধ	S 524 নাম : শংকৰ ৰাজভৰ পিতাৰ নাম : তুলসী ৰাজভৰ ঘৰ নং : 10৬ বয়স : 45 লিঙ্গ : পুৰুষ	LQX1144463 ফটো উপলব্ধ	525 নাম : সতীশ কুমাৰ পিতাৰ নাম : বেচন প্ৰসাদ ঘৰ নং : 106 বয়স : 44 লিঙ্গ : পুৰুষ	PVJ0102848 ফটো উপলব্ধ
526 নাম : ৰামাকন ৰাজভৰ পিতাৰ নাম : তুলসী ৰাজভৰ ঘৰ নং : 10৬ বয়স : 41 লিঙ্গ : পুৰুষ	LQX1144474 ফটো উপলব্ধ	527 নাম : লাজাৰোচ মূৰ্ম পিতাৰ নাম : বাড়কা মূৰ্ম ঘৰ নং : 10৭ বয়স : 65 লিঙ্গ : পুৰুষ	LQX1144543 ফটো উপলব্ধ	528 নাম : হাবিল টুড পিতাৰ নাম : সূফল টুড ঘৰ নং : 10৭ বয়স : 62 লিঙ্গ : পুৰুষ	LQX1144496 ফটো উপলব্ধ
529 নাম : মৰিয়াম টুড স্বামীৰ নাম : মাকুছ হেমব্ৰম ঘৰ নং : 10৭ বয়স : 57 লিঙ্গ : মহিলা	LQX0009151 ফটো উপলব্ধ	530 নাম : মাকুছ হেমব্ৰম পিতাৰ নাম : চৰন হেমব্ৰম ঘৰ নং : 10৭ বয়স : 55 লিঙ্গ : পুৰুষ	LQX1144532 ফটো উপলব্ধ	531 নাম : তেৰেচা চৰেন স্বামীৰ নাম : হাবিল টুড ঘৰ নং : 10৭ বয়স : 53 লিঙ্গ : মহিলা	LQX1144509 ফটো উপলব্ধ
532 নাম : চালমি টুড পিতাৰ নাম : নাৰোয়ন টুড ঘৰ নং : 10৭ বয়স : 45 লিঙ্গ : মহিলা	LQX1144521 ফটো উপলব্ধ	533 নাম : অলমন হেমব্ৰম পিতাৰ নাম : মাকুছ হেমব্ৰম ঘৰ নং : 10৭ বয়স : 37 লিঙ্গ : পুৰুষ	LQX0009152 ফটো উপলব্ধ	534 নাম : চেবেষ্টিআন টুড পিতাৰ নাম : হাবিল টুড ঘৰ নং : 10৭ বয়স : 34 লিঙ্গ : পুৰুষ	LQX0009153 ফটো উপলব্ধ
535 নাম : আলবিনচ টুড পিতাৰ নাম : হাবিল টুড ঘৰ নং : 10৭ বয়স : 28 লিঙ্গ : পুৰুষ	LQX0143529 ফটো উপলব্ধ	E 536 নাম : কৌশিলা লিঙ্গ স্বামীৰ নাম : কুল বাহাদুৰ লিঙ্গ ঘৰ নং : 10৮ বয়স : 65 লিঙ্গ : মহিলা	LQX1144601 ফটো উপলব্ধ	537 নাম : লক্ষীমায়া লিঙ্গ স্বামীৰ নাম : কুল বাহাদুৰ লিঙ্গ ঘৰ নং : 10৮ বয়স : 62 লিঙ্গ : মহিলা	LQX0009155 ফটো উপলব্ধ
538 নাম : দেউমান লিঙ্গ পিতাৰ নাম : কুল বাহাদুৰ লিঙ্গ ঘৰ নং : 10৮ বয়স : 51 লিঙ্গ : পুৰুষ	LQX1144612 ফটো উপলব্ধ	S 539 নাম : দুৰ্গা দেবী লিঙ্গ পিতাৰ নাম : কুল বাহাদুৰ লিঙ্গ ঘৰ নং : 10৮ বয়স : 49 লিঙ্গ : মহিলা	LQX0009156 ফটো উপলব্ধ	540 নাম : সূৰ্য্য লিঙ্গ পিতাৰ নাম : কুল বাহাদুৰ লিঙ্গ ঘৰ নং : 10৮ বয়স : 47 লিঙ্গ : পুৰুষ	LQX1144623 ফটো উপলব্ধ



541 নাম : বিকাশ লিঙ্গু পিতাৰ নাম: কুল বাহাদুৰ লিঙ্গু ঘৰ নং : ১০৮ বয়স : 45 লিঙ্গ : পুৰুষ	LQX0009157 ফটো উপলব্ধ	542 নাম : লক্ষীমায়ী লিঙ্গু স্বামীৰ নাম: দেউমান লিঙ্গু ঘৰ নং : ১০৮ বয়স : 42 লিঙ্গ : মহিলা	LQX1144634 ফটো উপলব্ধ	543 নাম : ঈশ্বৰ লিঙ্গু পিতাৰ নাম: কুল বাহাদুৰ লিঙ্গু ঘৰ নং : ১০৮ বয়স : 41 লিঙ্গ : পুৰুষ	LQX0009158 ফটো উপলব্ধ
544 নাম : পূৰ্ণিমা লিঙ্গু স্বামীৰ নাম: বিকাশ লিঙ্গু ঘৰ নং : ১০৮ বয়স : 33 লিঙ্গ : মহিলা	LQX0472571 ফটো উপলব্ধ	545 নাম : গৌৰৱ লিঙ্গু পিতাৰ নাম: দেউমান লিঙ্গু ঘৰ নং : 108 বয়স : 21 লিঙ্গ : পুৰুষ	PVJ0142851 ফটো উপলব্ধ	546 নাম : আইতাৰাণী লিঙ্গু স্বামীৰ নাম: বোদ্ধ বাহাদুৰ লিঙ্গু ঘৰ নং : ১০৯ বয়স : 62 লিঙ্গ : মহিলা	LQX0009161 ফটো উপলব্ধ
S 547 নাম : জ্ঞান কুমাৰী লিঙ্গু পিতাৰ নাম: বোদ্ধ লিঙ্গু ঘৰ নং : ১০৯ বয়স : ৪৭ লিঙ্গ : মহিলা	LQX0009162 ফটো উপলব্ধ	548 নাম : গোমা লিঙ্গু মাতৃৰ নাম: আইতাৰাণী লিঙ্গু ঘৰ নং : ১০৯ বয়স : 30 লিঙ্গ : মহিলা	LQX0470310 ফটো উপলব্ধ	549 নাম : নেহা বাগ্গাৰী মাতৃৰ নাম: জৌনিমা বাগ্গাৰী ঘৰ নং : ১০৯ বয়স : 23 লিঙ্গ : মহিলা	LQX0479741 ফটো উপলব্ধ
550 নাম : লালবটী দেবী স্বামীৰ নাম: শিবাচন ৰাজভৰ ঘৰ নং : ১১০ বয়স : 65 লিঙ্গ : মহিলা	LQX0009163 ফটো উপলব্ধ	551 নাম : সাধু ৰাজভৰ পিতাৰ নাম: শিবাচন ৰাজভৰ ঘৰ নং : ১১০ বয়স : 49 লিঙ্গ : পুৰুষ	LQX0009164 ফটো উপলব্ধ	552 নাম : যোগেন্দু ৰাজভৰ পিতাৰ নাম: শিবাচন ৰাজভৰ ঘৰ নং : ১১০ বয়স : 43 লিঙ্গ : পুৰুষ	LQX0009165 ফটো উপলব্ধ
553 নাম : দাসোদিআ ৰাজভৰ স্বামীৰ নাম: সাদু ৰাজভৰ ঘৰ নং : ১১০ বয়স : 40 লিঙ্গ : মহিলা	LQX0366419 ফটো উপলব্ধ	554 নাম : মমিতা ৰাজভৰ স্বামীৰ নাম: যোগেন্দু ৰাজভৰ ঘৰ নং : ১১০ বয়স : 35 লিঙ্গ : মহিলা	LQX0009168 ফটো উপলব্ধ	E 555 নাম : বন বৰ্মন বৰ্মন স্বামীৰ নাম: নকুল বৰ্মন ঘৰ নং : ১১৩ বয়স : 53 লিঙ্গ : মহিলা	LQX0363986 ফটো উপলব্ধ
556 নাম : ৰাজ ৰাজভৰ পিতাৰ নাম: পাজী ৰাজভৰ ঘৰ নং : 111 বয়স : 33 লিঙ্গ : পুৰুষ	PVJ0090324 ফটো উপলব্ধ	557 নাম : গঙ্গামায়া তামাং স্বামীৰ নাম: বিৰ্থ বাহাদুৰ তামাং ঘৰ নং : ১১২ বয়স : 66 লিঙ্গ : মহিলা	LQX1144805 ফটো উপলব্ধ	558 নাম : প্ৰকাশ তামাং পিতাৰ নাম: বল বাহাদুৰ তামাং ঘৰ নং : ১১২ বয়স : 56 লিঙ্গ : পুৰুষ	LQX0009169 ফটো উপলব্ধ
559 নাম : গোপাল তামাং পিতাৰ নাম: বিৰ্থ বাহাদুৰ তামাং ঘৰ নং : ১১২ বয়স : 54 লিঙ্গ : পুৰুষ	LQX0009170 ফটো উপলব্ধ	560 নাম : লাল বাহাদুৰ তামাং পিতাৰ নাম: বিৰ্থ বাহাদুৰ তামাং ঘৰ নং : ১১২ বয়স : 49 লিঙ্গ : পুৰুষ	LQX0009171 ফটো উপলব্ধ	561 নাম : সোনম তামাং মাতৃৰ নাম: বিৰ্থ বাহাদুৰ তামাং ঘৰ নং : ১১২ বয়স : 47 লিঙ্গ : পুৰুষ	LQX0009172 ফটো উপলব্ধ
562 নাম : বিমলা তামাং স্বামীৰ নাম: লাল বাহাদুৰ তামাং ঘৰ নং : ১১২ বয়স : 45 লিঙ্গ : মহিলা	LQX0009173 ফটো উপলব্ধ	# 563 নাম : নিৰঞ্জন বিশ্বাস পিতাৰ নাম: খগেন বিশ্বাস ঘৰ নং : 3 বয়স : 27 লিঙ্গ : পুৰুষ	LQX0234773 ফটো উপলব্ধ	564 নাম : লবিত কুমাৰ তামাং পিতাৰ নাম: লাল বাহাদুৰ তামাং ঘৰ নং : ১১২ বয়স : 24 লিঙ্গ : পুৰুষ	LQX0490250 ফটো উপলব্ধ
565 নাম : ধনমায়ী তামাং স্বামীৰ নাম: বুদ্ধিমান তামাং ঘৰ নং : ১১৩ বয়স : 80 লিঙ্গ : মহিলা	LQX0009175 ফটো উপলব্ধ	566 নাম : চিকাৰী তামাং পিতাৰ নাম: বুদ্ধিমান তামাং ঘৰ নং : ১১৩ বয়স : 73 লিঙ্গ : পুৰুষ	LQX1621007 ফটো উপলব্ধ	567 নাম : হিন্দু কুমাৰ তামাং পিতাৰ নাম: বুদ্ধিমান তামাং ঘৰ নং : ১১৩ বয়স : 57 লিঙ্গ : পুৰুষ	LQX0009176 ফটো উপলব্ধ
568 নাম : মধু তামাং স্বামীৰ নাম: হিন্দু কুমাৰ তামাং ঘৰ নং : ১১৩ বয়স : 52 লিঙ্গ : মহিলা	LQX0009177 ফটো উপলব্ধ	569 নাম : সনাম তামাং পিতাৰ নাম: বুদ্ধিমান তামাং ঘৰ নং : ১১৩ বয়স : 46 লিঙ্গ : পুৰুষ	LQX0009178 ফটো উপলব্ধ	# 570 নাম : পাৰ্বতী তামাং স্বামীৰ নাম: সনাম তামাং ঘৰ নং : ১১৩ বয়স : 42 লিঙ্গ : মহিলা	LQX0009179 ফটো উপলব্ধ



S	571	LQX7701279
নাম : মীন মুণ্ডা স্বামীৰ নাম : বালিৰাম মুণ্ডা ঘৰ নং : 113 বয়স : 42 লিঙ্গ : মহিলা		
ফটো উপলব্ধ		

	572	LQX0442178
নাম : কৃষ্ণ থিহিং পিতাৰ নাম : ইন্দ্ৰ কুমাৰ তামাং ঘৰ নং : 113 বয়স : 30 লিঙ্গ : পুৰুষ		
ফটো উপলব্ধ		

	573	LQX0442210
নাম : প্ৰিয়া থিহিং পিতাৰ নাম : ইন্দ্ৰ কুমাৰ তামাং ঘৰ নং : 113 বয়স : 28 লিঙ্গ : মহিলা		
ফটো উপলব্ধ		

	574	LQX0430272
নাম : সুমিত্ৰা তামাং পিতাৰ নাম : শিকাৰি তামাং ঘৰ নং : 113 বয়স : 28 লিঙ্গ : মহিলা		
ফটো উপলব্ধ		

	575	LQX0475327
নাম : শান্তী তামাং পিতাৰ নাম : শিকাৰি তামাং ঘৰ নং : 113 বয়স : 23 লিঙ্গ : মহিলা		
ফটো উপলব্ধ		

	576	LQX0546903
নাম : চিৰিং দৰ্জে তামাং পিতাৰ নাম : সোনম তামাং ঘৰ নং : 113 বয়স : 22 লিঙ্গ : পুৰুষ		
ফটো উপলব্ধ		

	D 577	LQX0009180
নাম : লক্ষীমায়ী তামাং স্বামীৰ নাম : মন বাহাদুৰ তামাং ঘৰ নং : 118 বয়স : 51 লিঙ্গ : মহিলা		
ফটো উপলব্ধ		

	578	LQX0009181
নাম : ৰাম বাহাদুৰ তামাং পিতাৰ নাম : ছেৰ বাহাদুৰ তামাং ঘৰ নং : 118 বয়স : 50 লিঙ্গ : পুৰুষ		
ফটো উপলব্ধ		

	579	LQX0009182
নাম : শুকৰানী তামাং স্বামীৰ নাম : ৰাম বাহাদুৰ তামাং ঘৰ নং : 118 বয়স : 46 লিঙ্গ : মহিলা		
ফটো উপলব্ধ		

	580	LQX0009183
নাম : মন বাহাদুৰ তামাং পিতাৰ নাম : ছেৰ বাহাদুৰ তামাং ঘৰ নং : 118 বয়স : 45 লিঙ্গ : পুৰুষ		
ফটো উপলব্ধ		

	581	LQX0009184
নাম : হীৰা দেবী তামাং পিতাৰ নাম : চেৰ বাহাদুৰ ঘৰ নং : 118 বয়স : 39 লিঙ্গ : মহিলা		
ফটো উপলব্ধ		

	582	LQX0009185
নাম : বুদ্ধিমান ওবেবা পিতাৰ নাম : কৃষ্ণ বাহাদুৰ ওবেবা ঘৰ নং : 119 বয়স : 86 লিঙ্গ : পুৰুষ		
ফটো উপলব্ধ		

	583	LQX0009186
নাম : পুতলী ওবেবা পিতাৰ নাম : বুদ্ধিমান ওবেবা ঘৰ নং : 119 বয়স : 55 লিঙ্গ : মহিলা		
ফটো উপলব্ধ		

#	584	LQX0009187
নাম : ৰূপা ওবেবা পিতাৰ নাম : বিকাশ ওআবেবা ঘৰ নং : 119 বয়স : 45 লিঙ্গ : মহিলা		
ফটো উপলব্ধ		

	585	LQX0009188
নাম : বিকাশ ওবেবা পিতাৰ নাম : বুদ্ধিমান ওবেবা ঘৰ নং : 119 বয়স : 43 লিঙ্গ : পুৰুষ		
ফটো উপলব্ধ		

	586	LQX0009189
নাম : বীৰমান ওবেবা পিতাৰ নাম : বুদ্ধিমান ওবেবা ঘৰ নং : 119 বয়স : 41 লিঙ্গ : পুৰুষ		
ফটো উপলব্ধ		

	587	LQX0009190
নাম : কালুৰাম তামাং পিতাৰ নাম : বুদ্ধিমান তামাং ঘৰ নং : 118 বয়স : 58 লিঙ্গ : পুৰুষ		
ফটো উপলব্ধ		

#	588	LQX0009191
নাম : সুকুমায়ী তামাং স্বামীৰ নাম : কালুৰাম তামাং ঘৰ নং : 118 বয়স : 57 লিঙ্গ : মহিলা		
ফটো উপলব্ধ		

	589	LQX0367870
নাম : পাছাং তামাং পিতাৰ নাম : কালুৰাম তামাং ঘৰ নং : 118 বয়স : 36 লিঙ্গ : পুৰুষ		
ফটো উপলব্ধ		

	590	LQX0011916
নাম : সঞ্জয় তামাং পিতাৰ নাম : কালুৰাম তামাং ঘৰ নং : 118 বয়স : 29 লিঙ্গ : পুৰুষ		
ফটো উপলব্ধ		

	591	LQX0009194
নাম : অমৰ ৰাজভৰ পিতাৰ নাম : গোপাল ৰাজভৰ ঘৰ নং : 118 বয়স : 52 লিঙ্গ : পুৰুষ		
ফটো উপলব্ধ		

	592	LQX0009195
নাম : গদনী দেবী স্বামীৰ নাম : অমৰ ৰাজভৰ ঘৰ নং : 118 বয়স : 47 লিঙ্গ : মহিলা		
ফটো উপলব্ধ		

	593	LQX0487348
নাম : সঞ্জয় ৰাজভৰ পিতাৰ নাম : অমৰ ৰাজভৰ ঘৰ নং : 118 বয়স : 24 লিঙ্গ : পুৰুষ		
ফটো উপলব্ধ		

	594	LQX0009196
নাম : গোপীলাল তামাং পিতাৰ নাম : শ্যাম বাহাদুৰ তামাং ঘৰ নং : 121 বয়স : 58 লিঙ্গ : পুৰুষ		
ফটো উপলব্ধ		

	D 595	LQX0009197
নাম : কুমাৰী তামাং স্বামীৰ নাম : গোপীলাল তামাং ঘৰ নং : 121 বয়স : 49 লিঙ্গ : মহিলা		
ফটো উপলব্ধ		

	596	LQX1145115
নাম : মতিলাল তামাং পিতাৰ নাম : শ্যাম বাহাদুৰ তামাং ঘৰ নং : 122 বয়স : 54 লিঙ্গ : পুৰুষ		
ফটো উপলব্ধ		

#	597	LQX0009198
নাম : ছায়া তামাং স্বামীৰ নাম : মতিলাল তামাং ঘৰ নং : 122 বয়স : 50 লিঙ্গ : মহিলা		
ফটো উপলব্ধ		

	598	LQX1138529
নাম : বিনোদ তামাং পিতাৰ নাম : মতিলাল তামাং ঘৰ নং : 122 বয়স : 33 লিঙ্গ : পুৰুষ		
ফটো উপলব্ধ		

	599	LQX0152157
নাম : প্ৰমোদ তামাং পিতাৰ নাম : মতিলাল তামাং ঘৰ নং : 122 বয়স : 29 লিঙ্গ : পুৰুষ		
ফটো উপলব্ধ		

	600	LQX0544387
নাম : প্ৰেশ্বা তামাং পিতাৰ নাম : মতিলাল তামাং ঘৰ নং : 122 বয়স : 24 লিঙ্গ : পুৰুষ		
ফটো উপলব্ধ		



<p>S 601 LQX0565291</p> <p>নাম : সোনিমা তামাং পিতাৰ নাম: মতিলাল তামাং ঘৰ নং : ১২৩ বয়স : ২২ লিঙ্গ : মহিলা</p> <p>ফটো উপলব্ধ</p>	<p>602 LQX0009199</p> <p>নাম : আইতীমায়া তামাং স্বামীৰ নাম: পদম বাহাদুৰ তামাং ঘৰ নং : ১২৩ বয়স : 90 লিঙ্গ : মহিলা</p> <p>ফটো উপলব্ধ</p>	<p>603 LQX0009200</p> <p>নাম : ঘনমায়া লামা স্বামীৰ নাম: দম্বৰ বাহাদুৰ তামাং ঘৰ নং : ১২৩ বয়স : 56 লিঙ্গ : মহিলা</p> <p>ফটো উপলব্ধ</p>
<p>604 LQX0009201</p> <p>নাম : মনোমতী তামাং পিতাৰ নাম: বতন বাহাদুৰ তামাং ঘৰ নং : ১২৩ বয়স : 51 লিঙ্গ : মহিলা</p> <p>ফটো উপলব্ধ</p>	<p>E 605 LQX0009203</p> <p>নাম : যশোদা তামাং স্বামীৰ নাম: শ্যাম বাহাদুৰ তামাং ঘৰ নং : ১২৪ বয়স : ৭৫ লিঙ্গ : মহিলা</p> <p>ফটো উপলব্ধ</p>	<p>606 LQX0009204</p> <p>নাম : হৰিলাল তামাং পিতাৰ নাম: শ্যাম বাহাদুৰ তামাং ঘৰ নং : ১২৪ বয়স : 48 লিঙ্গ : পুৰুষ</p> <p>ফটো উপলব্ধ</p>
<p>607 LQX0009206</p> <p>নাম : দীপক তামাং পিতাৰ নাম: শ্যাম বাহাদুৰ তামাং ঘৰ নং : ১২৪ বয়স : 41 লিঙ্গ : পুৰুষ</p> <p>ফটো উপলব্ধ</p>	<p>608 LQX0009207</p> <p>নাম : অনবলা তামাং পিতাৰ নাম: শ্যাম বাহাদুৰ তামাং ঘৰ নং : ১২৪ বয়স : 39 লিঙ্গ : মহিলা</p> <p>ফটো উপলব্ধ</p>	<p>609 JMV1399446</p> <p>নাম : বীতা চেৰপা স্বামীৰ নাম: হৰিলাল তামাং ঘৰ নং : 124 বয়স : 38 লিঙ্গ : মহিলা</p> <p>ফটো উপলব্ধ</p>
<p>610 HQG0001825</p> <p>নাম : প্ৰিয়া টামাং পিতাৰ নাম: দোল বাহাদুৰ তামাং ঘৰ নং : 124 বয়স : 37 লিঙ্গ : মহিলা</p> <p>ফটো উপলব্ধ</p>	<p>611 LQX1620991</p> <p>নাম : মহন তামাং পিতাৰ নাম: শ্যাম বাহাদুৰ তামাং ঘৰ নং : ১২৪ বয়স : 36 লিঙ্গ : পুৰুষ</p> <p>ফটো উপলব্ধ</p>	<p>612 LQX0234690</p> <p>নাম : সুমন তামাং মাতৃৰ নাম: ঘনমায়া লামা ঘৰ নং : ১২৪ বয়স : 29 লিঙ্গ : মহিলা</p> <p>ফটো উপলব্ধ</p>
<p>613 LQX0009208</p> <p>নাম : নাৰায়ন লিঙ্গু পিতাৰ নাম: কৰ্ণ বাহাদুৰ লিঙ্গু ঘৰ নং : ১২৬ বয়স : 60 লিঙ্গ : পুৰুষ</p> <p>ফটো উপলব্ধ</p>	<p>614 LQX0009210</p> <p>নাম : কুমাৰ লিঙ্গু পিতাৰ নাম: কৰ্ণ বাহাদুৰ লিঙ্গু ঘৰ নং : ১২৬ বয়স : 55 লিঙ্গ : পুৰুষ</p> <p>ফটো উপলব্ধ</p>	<p>D 615 LQX0009211</p> <p>নাম : সন্ধ্যা লিঙ্গু স্বামীৰ নাম: নাৰায়ন লিঙ্গু ঘৰ নং : ১২৬ বয়স : 54 লিঙ্গ : মহিলা</p> <p>ফটো উপলব্ধ</p>
<p>616 LQX0366765</p> <p>নাম : দানিয়েল লিঙ্গু পিতাৰ নাম: নাৰায়ন লিঙ্গু ঘৰ নং : ১২৬ বয়স : 29 লিঙ্গ : পুৰুষ</p> <p>ফটো উপলব্ধ</p>	<p>617 PVJ0109389</p> <p>নাম : মেৰিনা লিঙ্গু পিতাৰ নাম: নাৰায়ন লিঙ্গু ঘৰ নং : 126 বয়স : 19 লিঙ্গ : মহিলা</p> <p>ফটো উপলব্ধ</p>	<p>618 LQX0367524</p> <p>নাম : পূৰ্ণিমা সূত্ৰধৰ স্বামীৰ নাম: আখিল সূত্ৰধৰ ঘৰ নং : ১২৬ ক বয়স : 63 লিঙ্গ : মহিলা</p> <p>ফটো উপলব্ধ</p>
<p>619 LQX0368050</p> <p>নাম : গৌতম সূত্ৰধৰ মাতৃৰ নাম: পূৰ্ণিমা সূত্ৰধৰ ঘৰ নং : ১২৬ ক বয়স : 27 লিঙ্গ : পুৰুষ</p> <p>ফটো উপলব্ধ</p>	<p>620 LQX0368076</p> <p>নাম : ধ্ৰুৱ জ্যোতি সূত্ৰধৰ মাতৃৰ নাম: পূৰ্ণিমা সূত্ৰধৰ ঘৰ নং : ১২৬ ক বয়স : 27 লিঙ্গ : পুৰুষ</p> <p>ফটো উপলব্ধ</p>	<p>621 LQX0009212</p> <p>নাম : জীবন লিঙ্গু পিতাৰ নাম: তৰুণ লিঙ্গু ঘৰ নং : ১২৭ বয়স : 40 লিঙ্গ : পুৰুষ</p> <p>ফটো উপলব্ধ</p>
<p>622 LQX1145228</p> <p>নাম : পূৰ্ণা লিঙ্গু স্বামীৰ নাম: জীবন লিঙ্গু ঘৰ নং : 127 বয়স : 39 লিঙ্গ : মহিলা</p> <p>ফটো উপলব্ধ</p>	<p>D 623 LQX0009214</p> <p>নাম : চন্দ্ৰ বাহাদুৰ লিঙ্গু পিতাৰ নাম: শনিপ্ৰসাদ লিঙ্গু ঘৰ নং : ১২৮ বয়স : 63 লিঙ্গ : পুৰুষ</p> <p>ফটো উপলব্ধ</p>	<p>624 LQX0009215</p> <p>নাম : গোবিন্দ লিঙ্গু পিতাৰ নাম: শনি প্ৰসাদ লিঙ্গু ঘৰ নং : ১২৮ বয়স : 62 লিঙ্গ : পুৰুষ</p> <p>ফটো উপলব্ধ</p>
<p>D 625 LQX0009216</p> <p>নাম : পূৰ্ণিমা গুৰুং স্বামীৰ নাম: খৰ্গ বাহাদুৰ গুৰুং ঘৰ নং : ১২৮ বয়স : 60 লিঙ্গ : মহিলা</p> <p>ফটো উপলব্ধ</p>	<p>626 LQX0009218</p> <p>নাম : বিশ্বনাথ ৰাজভৰ পিতাৰ নাম: মুখলাল ৰাজভৰ ঘৰ নং : ১২৯ বয়স : 95 লিঙ্গ : পুৰুষ</p> <p>ফটো উপলব্ধ</p>	<p>627 LQX0009219</p> <p>নাম : সুন্দৰীমা ৰাজভৰ স্বামীৰ নাম: বিশ্বনাথ ৰাজভৰ ঘৰ নং : ১২৯ বয়স : 65 লিঙ্গ : মহিলা</p> <p>ফটো উপলব্ধ</p>
<p>628 LQX0009220</p> <p>নাম : জয় প্ৰকাশ ৰাজভৰ পিতাৰ নাম: বিশ্বনাথ ৰাজভৰ ঘৰ নং : ১২৯ বয়স : 39 লিঙ্গ : পুৰুষ</p> <p>ফটো উপলব্ধ</p>	<p>629 LQX0375741</p> <p>নাম : চুকদেৱ ৰাজভৰ পিতাৰ নাম: বিশ্বনাথ ৰাজভৰ ঘৰ নং : ১২৯ বয়স : 31 লিঙ্গ : পুৰুষ</p> <p>ফটো উপলব্ধ</p>	<p>630 LQX0561530</p> <p>নাম : বিণা ৰাজভৰ স্বামীৰ নাম: জয় প্ৰকাশ ৰাজভৰ ঘৰ নং : ১২৯ বয়স : 28 লিঙ্গ : মহিলা</p> <p>ফটো উপলব্ধ</p>



631	LQX0515155
নাম : লক্ষ্মী বিশ্বাচ স্বামীৰ নাম: ফটিক বিশ্বাচ ঘৰ নং : 171 ক বয়স : 52 লিঙ্গ : মহিলা	ফটো উপলব্ধ

S 632	LQX0477398
নাম : আফতাব লুছেইন পিতাৰ নাম: বাবুল আলী ঘৰ নং : 173 বয়স : 24 লিঙ্গ : পুৰুষ	ফটো উপলব্ধ

633	LQX7659733
নাম : উশা দেবী ৰাজভৰ স্বামীৰ নাম: সাৰবীন্দা নামাসুদ্রা ঘৰ নং : 187 বয়স : 29 লিঙ্গ : মহিলা	ফটো উপলব্ধ

634	JGY0312538
নাম : ৰোহিমা ৰায় পিতাৰ নাম: ধমেন্দ্ৰ চন্দ্ৰ ৰায় ঘৰ নং : 287 বয়স : 28 লিঙ্গ : মহিলা	ফটো উপলব্ধ

S 635	LQX7661408
নাম : তুলচি চিং পিতাৰ নাম: গনেশ বৰ্মন ঘৰ নং : 343 বয়স : 34 লিঙ্গ : মহিলা	ফটো উপলব্ধ

S 636	LQX1138632
নাম : ভোলানাথ উপাধ্যায় পিতাৰ নাম: জয়নাৰায়ন উপাধ্যায় ঘৰ নং : 369 বয়স : 75 লিঙ্গ : পুৰুষ	ফটো উপলব্ধ

637	LQX0440016
নাম : গোপাল চেত্ৰী পিতাৰ নাম: নৰ বাহাদুৰ চেত্ৰী ঘৰ নং : 403 বয়স : 53 লিঙ্গ : পুৰুষ	ফটো উপলব্ধ

638	LQX0507038
নাম : মিনালী ছেত্ৰী স্বামীৰ নাম: গোপাল ছেত্ৰী ঘৰ নং : 403 বয়স : 39 লিঙ্গ : মহিলা	ফটো উপলব্ধ

639	LQX0547562
নাম : সন্তোষ ছেত্ৰী পিতাৰ নাম: গোপাল চেত্ৰী ঘৰ নং : 809 বয়স : 23 লিঙ্গ : পুৰুষ	ফটো উপলব্ধ

640	LQX1133123
নাম : সুৰজ ৰাজভৰ পিতাৰ নাম: হৰি ৰাজভৰ ঘৰ নং : 407 বয়স : 22 লিঙ্গ : পুৰুষ	ফটো উপলব্ধ

641	LQX1162171
নাম : অলবিনা মাৰ্ভি স্বামীৰ নাম: আম্পা টুডু ঘৰ নং : 808 বয়স : 32 লিঙ্গ : মহিলা	ফটো উপলব্ধ

642	LQX0201947
নাম : ৰোহিল হাচুদা পিতাৰ নাম: সোনিৰাম হাচক ঘৰ নং : 28 বয়স : 27 লিঙ্গ : মহিলা	ফটো উপলব্ধ



643	1	PVJ0149286
নাম : সংগীতা দেৱী পিতাৰ নাম: পদুম থাপা ঘৰ নং : 54 বয়স : 32 লিঙ্গ : মহিলা		
ফটো উপলব্ধ		

644	1	PVJ0149500
নাম : চাংমা ছেৰ্পা স্বামীৰ নাম: মিলন তামাং ঘৰ নং : 61 বয়স : 35 লিঙ্গ : মহিলা		
ফটো উপলব্ধ		

645	1	LQX1137468
নাম : শ্যাম মগৰ পিতাৰ নাম: খৰ্গ বাঃ মগৰ ঘৰ নং : 84 বয়স : 35 লিঙ্গ : পুৰুষ		
ফটো উপলব্ধ		

646	1	GLK2191437
নাম : চন্দা ছেত্ৰী স্বামীৰ নাম: পৱন কাৰ্কি ঘৰ নং : 54 বয়স : 32 লিঙ্গ : মহিলা		
ফটো উপলব্ধ		

647	1	CNF1960776
নাম : শান্তি ৰাজভৰ পিতাৰ নাম: হিৰামন ৰাজভৰ ঘৰ নং : 20 বয়স : 31 লিঙ্গ : মহিলা		
ফটো উপলব্ধ		

648	1	HXX0378828
নাম : দিক মায়া পিতাৰ নাম: শ্বেত বাহাদুৰ প্ৰধান ঘৰ নং : 23 বয়স : 26 লিঙ্গ : মহিলা		
ফটো উপলব্ধ		

649	1	LQX0565713
নাম : কেশা দেৱী পিতাৰ নাম: হৰি বাহাদুৰ ছেত্ৰী ঘৰ নং : 48 বয়স : 28 লিঙ্গ : মহিলা		
ফটো উপলব্ধ		

650	1	LQX0009132
নাম : কমলা দেবী পিতাৰ নাম: জ্ঞান বাহাদুৰ মগৰ ঘৰ নং : 85 বয়স : 36 লিঙ্গ : মহিলা		
ফটো উপলব্ধ		

651	1	HQG0599050
নাম : ৰীতা দেৱী পিতাৰ নাম: মন বাহাদুৰ ছেত্ৰী ঘৰ নং : 46 বয়স : 27 লিঙ্গ : মহিলা		
ফটো উপলব্ধ		

652	1	LQX1118488
নাম : চান্দনি কাৰ্কী পিতাৰ নাম: প্ৰেম বাহাদুৰ কাৰ্কী ঘৰ নং : 54 বয়স : 41 লিঙ্গ : মহিলা		
ফটো উপলব্ধ		

653	1	LQX0009111
নাম : টম্বু ছেত্ৰী পিতাৰ নাম: গনেশ সুবেদী ঘৰ নং : 9 বয়স : 32 লিঙ্গ : পুৰুষ		
ফটো উপলব্ধ		

#2 654	1	HQG0566661
নাম : অনমায়া প্ৰধান স্বামীৰ নাম: গংগাৰাম নেৱাৰ ঘৰ নং : 42 বয়স : 24 লিঙ্গ : মহিলা		
ফটো উপলব্ধ		

655	1	GGF0475905
নাম : ববিতা দেৱী পিতাৰ নাম: বমবাহাদুৰ ঘৰ নং : 9খ বয়স : 28 লিঙ্গ : মহিলা		
ফটো উপলব্ধ		

656	1	FSC0304758
নাম : স্নাতা গুৰুং পিতাৰ নাম: টিলি বাহাদুৰ গুৰুং ঘৰ নং : 41 বয়স : 28 লিঙ্গ : মহিলা		
ফটো উপলব্ধ		

657	1	LQX1135611
নাম : দুৰ্গা বাঃ পিতাৰ নাম: ঠগ বাঃ নেৱাৰ ঘৰ নং : 23 বয়স : 34 লিঙ্গ : পুৰুষ		
ফটো উপলব্ধ		

658	1	CFN0146365
নাম : নমিতা দেৱী পিতাৰ নাম: টেক বাহাদুৰ ছেত্ৰী ঘৰ নং : 9 বয়স : 27 লিঙ্গ : মহিলা		
ফটো উপলব্ধ		

659	1	PVJ0158238
নাম : মিক্সা ডলমা তামাং পিতাৰ নাম: সোনাং তামাং ঘৰ নং : 113 বয়স : 19 লিঙ্গ : মহিলা		
ফটো উপলব্ধ		

660	1	LQX1135133
নাম : জোনালী দেবী পিতাৰ নাম: দিগ বাঃ চুবেদী ঘৰ নং : 48 বয়স : 34 লিঙ্গ : মহিলা		
ফটো উপলব্ধ		

661	1	LQX0002105
নাম : মায়া কুমাৰী পিতাৰ নাম: ৰামলাল ৰাজভৰ ঘৰ নং : 101 বয়স : 33 লিঙ্গ : মহিলা		
ফটো উপলব্ধ		

662	1	LQX0002626
নাম : ৰিতুৰাজ ৰাজভৰ মাতৃৰ নাম: চাৰজা দেৱী ঘৰ নং : 101 বয়স : 28 লিঙ্গ : পুৰুষ		
ফটো উপলব্ধ		

663	1	LQX1145580
নাম : পূজা শৰ্মা স্বামীৰ নাম: দশৰথ শৰ্মা ঘৰ নং : 83 বয়স : 34 লিঙ্গ : মহিলা		
ফটো উপলব্ধ		

664	1	LQX1145615
নাম : হেম বাহাদুৰ পিতাৰ নাম: দল বাহাদুৰ ভাণ্ডাৰী ঘৰ নং : 83 বয়স : 45 লিঙ্গ : পুৰুষ		
ফটো উপলব্ধ		

665	1	LQX0009449
নাম : লীলা দেৱী স্বামীৰ নাম: সোনম তামাং ঘৰ নং : 112 বয়স : 30 লিঙ্গ : মহিলা		
ফটো উপলব্ধ		

666	1	LQX1134561
নাম : হীৰাদেবী তামাং পিতাৰ নাম: চেৰবাহাদুৰ তামাং ঘৰ নং : 123 বয়স : 40 লিঙ্গ : মহিলা		
ফটো উপলব্ধ		

667	1	LQX0009112
নাম : স্কীন মায়া পিতাৰ নাম: ৰন বা কুকাী ঘৰ নং : 17 বয়স : 40 লিঙ্গ : মহিলা		
ফটো উপলব্ধ		

668	1	LQX1136750
নাম : মেঘনাথ তামাং পিতাৰ নাম: নিৰ বাঃ তামাং ঘৰ নং : 61 বয়স : 31 লিঙ্গ : পুৰুষ		
ফটো উপলব্ধ		

669	1	LQX0545269
নাম : চন্দা ৰাই স্বামীৰ নাম: দিপক্ষৰ মহন্ত ঘৰ নং : 63 বয়স : 25 লিঙ্গ : মহিলা		
ফটো উপলব্ধ		

670	1	PVJ0163451
নাম : প্ৰেম কুমাৰ ছেত্ৰী পিতাৰ নাম: বীৰ বাহাদুৰ ছেত্ৰী ঘৰ নং : 9খ বয়স : 20 লিঙ্গ : পুৰুষ		
ফটো উপলব্ধ		

671	1	PVJ0163899
নাম : অনিশা তামাং পিতাৰ নাম: মন বাহাদুৰ তামাং ঘৰ নং : 60 বয়স : 18 লিঙ্গ : মহিলা		
ফটো উপলব্ধ		

672	1	PVJ0167718
নাম : শান্তী লাম্বা স্বামীৰ নাম: সঞ্জীৱ তামাং ঘৰ নং : 12 বয়স : 24 লিঙ্গ : মহিলা		
ফটো উপলব্ধ		



673	1	PVJ0171009
নাম : বুক্ৰিনী মগৰ পিতাৰ নাম: চন্দ্ৰ মগৰ ঘৰ নং : 66 বয়স : 20 লিঙ্গ : মহিলা		
ফটো উপলব্ধ		

674	1	PVJ0171264
নাম : প্ৰীতি ৰাই মাতৃৰ নাম: গংগা ৰাই ঘৰ নং : 51 বয়স : 18 লিঙ্গ : মহিলা		
ফটো উপলব্ধ		

675	1	PVJ0172296
নাম : বিনোদ তামাং পিতাৰ নাম: বিকাশ তামাং ঘৰ নং : 117 বয়স : 19 লিঙ্গ : পুৰুষ		
ফটো উপলব্ধ		

676	1	PVJ0172387
নাম : ৰেখা ছেত্ৰী স্বামীৰ নাম: ৰঞ্জন কাৰ্কী ঘৰ নং : 59 বয়স : 29 লিঙ্গ : মহিলা		
ফটো উপলব্ধ		

677	1	PVJ0176479
নাম : পূজা ৰাজভৰ পিতাৰ নাম: হেমন্ত কুমাৰ ৰাজভৰ ঘৰ নং : 101 বয়স : 20 লিঙ্গ : মহিলা		
ফটো উপলব্ধ		

678	1	PVJ0176628
নাম : মমতা ৰাজভৰ মাতৃৰ নাম: সৰ্বোজ ৰাজভৰ ঘৰ নং : 101 বয়স : 24 লিঙ্গ : মহিলা		
ফটো উপলব্ধ		

679	1	PVJ0177543
নাম : লোক মায়া ছেত্ৰী স্বামীৰ নাম: চন্দন কাৰ্কী ঘৰ নং : 54 বয়স : 24 লিঙ্গ : মহিলা		
ফটো উপলব্ধ		

#2 680	1	LQX6644140
নাম : সূৰ্যমণি কৰোৱা স্বামীৰ নাম: ঘন শ্যাম নেৱাৰ ঘৰ নং : 24 বয়স : 37 লিঙ্গ : মহিলা		
ফটো উপলব্ধ		

681	1	HCK0625178
নাম : নিৰ্মলা দেবী পিতাৰ নাম: লিলা বাহাদুৰ নেৱাৰ ঘৰ নং : 21 বয়স : 25 লিঙ্গ : মহিলা		
ফটো উপলব্ধ		

682	1	PVJ0188755
নাম : যমুনা দেবী স্বামীৰ নাম: তাৰাবীৰ ছেত্ৰী ঘৰ নং : 54 বয়স : 34 লিঙ্গ : মহিলা		
ফটো উপলব্ধ		

683	1	LQX0361758
নাম : সংতোষী ৰাজভৰ স্বামীৰ নাম: সবিত ৰাজভৰ ঘৰ নং : 86 বয়স : 29 লিঙ্গ : মহিলা		
ফটো উপলব্ধ		

684	1	LQX0009133
নাম : ছেটেলাল ৰাজভৰ পিতাৰ নাম: সুখদেব ৰাজভৰ ঘৰ নং : 94 বয়স : 37 লিঙ্গ : পুৰুষ		
ফটো উপলব্ধ		

#2 685	1	LQX0009134
নাম : সত্য ৰাজভৰ পিতাৰ নাম: সুকদেব ৰাজভৰ ঘৰ নং : 94 বয়স : 36 লিঙ্গ : পুৰুষ		
ফটো উপলব্ধ		

686	1	LQX0009135
নাম : নিৰাশ ৰাজভৰ পিতাৰ নাম: সুকদেব ৰাজভৰ ঘৰ নং : 94 বয়স : 31 লিঙ্গ : পুৰুষ		
ফটো উপলব্ধ		

687	1	LQX7702905
নাম : অন্ন কুমাৰী স্বামীৰ নাম: ৰোহিত ৰাজভৰ ঘৰ নং : 100 বয়স : 24 লিঙ্গ : মহিলা		
ফটো উপলব্ধ		

688	1	BMX1632694
নাম : নিপা ৰাজভৰ পিতাৰ নাম: শুভনাৰায়ন ৰাজভৰ ঘৰ নং : 86 বয়স : 26 লিঙ্গ : মহিলা		
ফটো উপলব্ধ		

689	1	LQX0009124
নাম : সবিত ৰাজভৰ পিতাৰ নাম: ৰাজেন্দ্ৰ ৰাজভৰ ঘৰ নং : 86 বয়স : 31 লিঙ্গ : পুৰুষ		
ফটো উপলব্ধ		

690	1	LQX1138007
নাম : ৰোহিত ৰাজভৰ পিতাৰ নাম: হৰি চন্দ্ৰ ৰাজভৰ ঘৰ নং : 100 বয়স : 35 লিঙ্গ : পুৰুষ		
ফটো উপলব্ধ		

691	1	PVJ0111195
নাম : সংগীতা দেবী স্বামীৰ নাম: মেঘনাথ তামাং ঘৰ নং : 61 বয়স : 32 লিঙ্গ : মহিলা		
ফটো উপলব্ধ		



692	1	LQX1105700
নাম : ললীতা প্ৰধান পিতাৰ নাম: লাল বাহাদুৰ প্ৰধান ঘৰ নং : 2ক বয়স : 40 লিঙ্গ : মহিলা		
ফটো উপলব্ধ		

693	1	LQX1138552
নাম : তিখে প্ৰধান পিতাৰ নাম: ধন বাহাদুৰ প্ৰধান ঘৰ নং : 2ক বয়স : 37 লিঙ্গ : পুৰুষ		
ফটো উপলব্ধ		

694	1	PVJ0193508
নাম : উমাশংকৰ ৰাজভৰ মাতৃৰ নাম: মধুৰানী দেৱী ঘৰ নং : 87 বয়স : 25 লিঙ্গ : পুৰুষ		
ফটো উপলব্ধ		

695	1	PVJ0193524
নাম : নিছা তামাং পিতাৰ নাম: অজয় তামাং ঘৰ নং : 60 বয়স : 20 লিঙ্গ : মহিলা		
ফটো উপলব্ধ		

696	1	PVJ0193532
নাম : অনিতা ৰাজভৰ স্বামীৰ নাম: উমাশংকৰ ৰাজভৰ ঘৰ নং : 87 বয়স : 23 লিঙ্গ : মহিলা		
ফটো উপলব্ধ		

697	1	PVJ0193540
নাম : উমেশ ৰাজভৰ মাতৃৰ নাম: প্ৰিচুগিয়া ৰাজভৰ ঘৰ নং : 187 বয়স : 28 লিঙ্গ : পুৰুষ		
ফটো উপলব্ধ		

698	1	PVJ0193581
নাম : লক্ষী দেৱী স্বামীৰ নাম: পাৰশ ৰাজভৰ ঘৰ নং : 32 বয়স : 24 লিঙ্গ : মহিলা		
ফটো উপলব্ধ		

699	1	PVJ0197889
নাম : সৰজণী হাচদা স্বামীৰ নাম: জাফেদ মাৰ্ভি ঘৰ নং : 92 বয়স : 32 লিঙ্গ : মহিলা		
ফটো উপলব্ধ		

700	1	LQX1145604
নাম : দিপঙ্কৰ মহান্ত পিতাৰ নাম: ৰাজু মহান্ত ঘৰ নং : 63ক বয়স : 32 লিঙ্গ : পুৰুষ		
ফটো উপলব্ধ		

701	1	LQX0329961
নাম : বিউতি দৈমাৰী পিতাৰ নাম: নন্দেশ্বৰ দৈমাৰী ঘৰ নং : 166 বয়স : 30 লিঙ্গ : মহিলা		
ফটো উপলব্ধ		

ভোটাৰৰ সাৰাংশ

A) ভোটাৰৰ সংখ্যা

	তালিকাৰ প্ৰকাৰ	তালিকাৰ চিনাক্তকৰণ	ভোটাৰৰ সংখ্যা							
			পুৰুষ	মহিলা	৩য় লিঙ্গ	মুঠ				
I	মূল তালিকা	মূল তালিকা	বিশেষ সংশোধন, 2026 চনৰ পূৰ্বৰ 2025 চনৰ মূল তালিকাৰ লগত থকা সংযোজন সমূহ একত্ৰিতকৰন কৰা তালিকা।				348	294	0	642
II	যোগ তালিকা	পৰিপূৰক 1	বিশেষ সংক্ষিপ্ত সংশোধন, 2026				13	36	0	49
		পৰিপূৰক 2	অনবিচ্ছিন্ন সংশোধন 2026				4	6	0	10
			মুঠ				17	42	0	59
III	বিয়োজন তালিকা	পৰিপূৰক 1	বিশেষ সংক্ষিপ্ত সংশোধন, 2026				13	31	0	44
		পৰিপূৰক 2	অনবিচ্ছিন্ন সংশোধন 2026				0	0	0	0
			মুঠ				13	31	0	44
IV	লিংগ ক্ষেত্ৰত পৰিবৰ্তনৰ বাবে পাৰ্থক্য					0	0	0	0	
এই সংশোধনৰ পিছত ভোটাৰ তালিকাত ভোটাৰৰ মুঠ সংখ্যা (I+II-III+IV)						352	305	0	657	

B) শুধৰনীৰ সংখ্যা

তালিকাৰ প্ৰকাৰ	তালিকাৰ চিনাক্তকৰণ	শুধৰনীৰ সংখ্যা
পৰিপূৰক 1	বিশেষ সংক্ষিপ্ত সংশোধন, 2026	13
পৰিপূৰক 2	অনবিচ্ছিন্ন সংশোধন 2026	7
	মুঠ	20

নিৰ্বাচক পঞ্জীয়ন বিষয়াৰ স্বাক্ষৰ

E-মূত, S-স্থানান্তৰিত/ বাসস্থান পৰিবৰ্তন, R-প্ৰতিলিপি, M-নিখোজ, Q-অযোগ্য