



ভোটাৰ তালিকা 2026 S03 অসম

বিধানসভা সমষ্টিৰ নম্বৰ, নাম আৰু সংৰক্ষণৰ স্থিতি : 46 - ওদালগুৰি (অনুসূচিত জনজাতি)		খণ্ড নং : 71																			
এই বিধানসভা সমষ্টিতো কোন সংসদীয় সমষ্টিৰ অন্তৰ্গত তাৰ নম্বৰ, নাম আৰু সংৰক্ষণ স্থিতি : 4 - দৰং-ওদালগুৰি (সাধাৰণ)																					
1. সংশোধনৰ বিৱৰণ																					
সংশোধনৰ বছৰ	2026	তালিকাৰ চিনাক্তকৰণ																			
ভিত্তি তাৰিখ	01-04-2026	বিশেষ সংশোধন, 2026 চনৰ পূৰ্বৰ 2025 চনৰ মূল তালিকাৰ লগত থকা সংযোজন সমূহ একত্ৰিতকৰণ কৰা তালিকা।																			
সংশোধনৰ প্ৰকাৰ	বিশেষ সংশোধন 2026																				
প্ৰকাশনৰ তাৰিখ	23-03-2026																				
2. খণ্ড আৰু ভোটগ্ৰহন কেন্দ্ৰৰ বিৱৰণ																					
খণ্ডৰ অন্তৰ্গত এলেকা সমূহৰ নম্বৰ আৰু নাম																					
1-খুচুৰাবাৰি (অংশ)	<table border="1" style="width: 100%; border-collapse: collapse;"> <tr> <td>মূল চহৰ/গাওঁ</td> <td>: খুচুৰাবাৰি</td> </tr> <tr> <td>ৱাৰ্ড নং</td> <td>:</td> </tr> <tr> <td>ডাকঘৰ</td> <td>: ওদালগুৰি</td> </tr> <tr> <td>পুলিচ থানা</td> <td>: ওদালগুৰি</td> </tr> <tr> <td>ব্লক</td> <td>: ওদালগুৰি (অংশ-১)</td> </tr> <tr> <td>ৰাজহ চক্ৰ</td> <td>: ওদালগুৰি</td> </tr> <tr> <td>জিলা</td> <td>: ওদালগুৰি</td> </tr> <tr> <td>পিনকোড</td> <td>: 784509</td> </tr> </table>					মূল চহৰ/গাওঁ	: খুচুৰাবাৰি	ৱাৰ্ড নং	:	ডাকঘৰ	: ওদালগুৰি	পুলিচ থানা	: ওদালগুৰি	ব্লক	: ওদালগুৰি (অংশ-১)	ৰাজহ চক্ৰ	: ওদালগুৰি	জিলা	: ওদালগুৰি	পিনকোড	: 784509
মূল চহৰ/গাওঁ	: খুচুৰাবাৰি																				
ৱাৰ্ড নং	:																				
ডাকঘৰ	: ওদালগুৰি																				
পুলিচ থানা	: ওদালগুৰি																				
ব্লক	: ওদালগুৰি (অংশ-১)																				
ৰাজহ চক্ৰ	: ওদালগুৰি																				
জিলা	: ওদালগুৰি																				
পিনকোড	: 784509																				
3. ভোটগ্ৰহন কেন্দ্ৰৰ বিৱৰণ																					
ভোটগ্ৰহন কেন্দ্ৰৰ নম্বৰ আৰু নাম :	ভোটগ্ৰহন কেন্দ্ৰৰ প্ৰকাৰ (পুৰুষ/মহিলা/সাধাৰণ)		সাধাৰণ																		
71 - খুচুৰাবাৰী প্ৰাথমিক বিদ্যালয় (সোঁফাল)	খণ্ডৰ অন্তৰ্গত সহায়ক ভোটগ্ৰহন কেন্দ্ৰৰ সংখ্যা :		0																		
ভোটগ্ৰহন কেন্দ্ৰৰ ঠিকনা :																					
খুচুৰাবাৰী প্ৰাথমিক বিদ্যালয়, 1, খুচুৰাবাৰি পোঃঅঃ -ওদালগুৰি জিলা-ওদালগুৰি ৭৮৪৫০৯																					
4. ভোটাৰৰ সংখ্যা																					
আৰম্ভনি ক্ৰমিক নং	শেষ ক্ৰমিক নং	মুঠ ভোটাৰ																			
		পুৰুষ	মহিলা	৩য় লিঙ্গ	মুঠ																
1	973	475	412	0	887																

নিৰ্বাচক পঞ্জীয়ন বিষয়াৰ স্বাক্ষৰ

Nazri Naksha

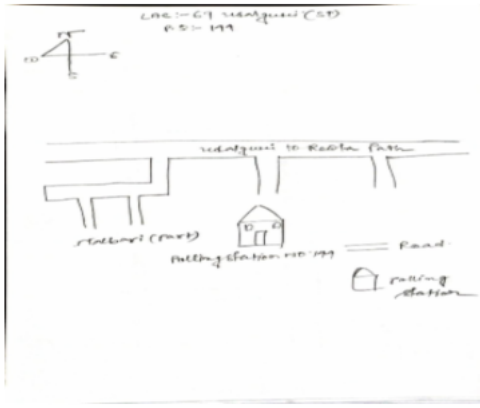

Google Map View



Polling Station Building Front View



ভোটগ্ৰহন কেন্দ্ৰৰ সন্মুখৰ দৃশ্য



Cad View

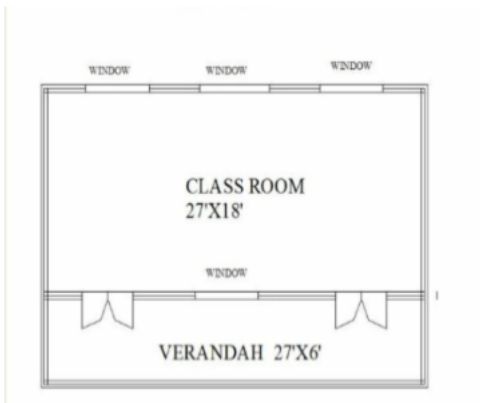

Key MAP View

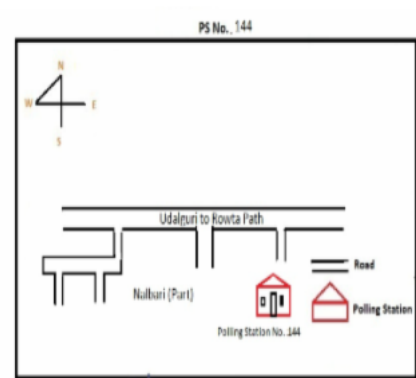



<p>S 1 LQX0267013</p> <p>নাম : কবিতা অধিকাৰী পিতাৰ নাম: দামোদৰ অধিকাৰী ঘৰ নং : 26 বয়স : 26 লিঙ্গ : মহিলা</p> <p>ফটো উপলব্ধ</p>	<p>2 LQX1144576</p> <p>নাম : কৃষ্ণ অধিকাৰী পিতাৰ নাম: ধৰ্মানন্দ শৰ্মা ঘৰ নং : 1 বয়স : 56 লিঙ্গ : পুৰুষ</p> <p>ফটো উপলব্ধ</p>	<p>3 LQX1144587</p> <p>নাম : দুৰ্গা অধিকাৰী স্বামীৰ নাম: কৃষ্ণ অধিকাৰী ঘৰ নং : 1 বয়স : 52 লিঙ্গ : মহিলা</p> <p>ফটো উপলব্ধ</p>
<p>4 LQX0261040</p> <p>নাম : সৃজনা অধিকাৰী পিতাৰ নাম: কৃষ্ণ অধিকাৰী ঘৰ নং : 01 বয়স : 28 লিঙ্গ : মহিলা</p> <p>ফটো উপলব্ধ</p>	<p>5 LQX0261123</p> <p>নাম : সঞ্জিৱ অধিকাৰী পিতাৰ নাম: কৃষ্ণ অধিকাৰী ঘৰ নং : 01 বয়স : 27 লিঙ্গ : পুৰুষ</p> <p>ফটো উপলব্ধ</p>	<p>6 LQX0498089</p> <p>নাম : শ্ৰেয়া অধিকাৰী পিতাৰ নাম: কৃষ্ণ অধিকাৰী ঘৰ নং : 1 বয়স : 23 লিঙ্গ : মহিলা</p> <p>ফটো উপলব্ধ</p>
<p>7 LQX1144656</p> <p>নাম : লোকমায়া দেবী স্বামীৰ নাম: গনেশ দাহাল ঘৰ নং : 2 বয়স : 55 লিঙ্গ : মহিলা</p> <p>ফটো উপলব্ধ</p>	<p>8 LQX1144667</p> <p>নাম : চন্দ্ৰমায়া দেবী স্বামীৰ নাম: টেক বাহাদুৰ দাহাল ঘৰ নং : 2 বয়স : 50 লিঙ্গ : মহিলা</p> <p>ফটো উপলব্ধ</p>	<p>9 LQX1144645</p> <p>নাম : গনেশ দাহাল পিতাৰ নাম: কৃষ্ণ বাহাদুৰ দাহাল ঘৰ নং : 2 বয়স : 40 লিঙ্গ : পুৰুষ</p> <p>ফটো উপলব্ধ</p>
<p>S2 10 LQX1105700</p> <p>নাম : ললীতা প্ৰধান পিতাৰ নাম: লাল বাহাদুৰ প্ৰধান ঘৰ নং : 02 বয়স : 40 লিঙ্গ : মহিলা</p> <p>ফটো উপলব্ধ</p>	<p>S2 11 LQX1138552</p> <p>নাম : তিখে প্ৰধান পিতাৰ নাম: ধন বাহাদুৰ প্ৰধান ঘৰ নং : 02 বয়স : 37 লিঙ্গ : পুৰুষ</p> <p>ফটো উপলব্ধ</p>	<p>12 LQX1144678</p> <p>নাম : ক্ষম বাহাদুৰ দাহাল পিতাৰ নাম: পৰমীন্দ দাহাল ঘৰ নং : 3 বয়স : 73 লিঙ্গ : পুৰুষ</p> <p>ফটো উপলব্ধ</p>
<p>13 LQX1144689</p> <p>নাম : দুৰ্গা দেবী স্বামীৰ নাম: ক্ষম বাহাদুৰ দাহাল ঘৰ নং : 3 বয়স : 73 লিঙ্গ : মহিলা</p> <p>ফটো উপলব্ধ</p>	<p>14 LQX1144690</p> <p>নাম : হৰি বাহাদুৰ দাহাল পিতাৰ নাম: ক্ষম বাহাদুৰ দাহাল ঘৰ নং : 3 বয়স : 45 লিঙ্গ : পুৰুষ</p> <p>ফটো উপলব্ধ</p>	<p>15 LQX0507061</p> <p>নাম : যমুনা দেবী স্বামীৰ নাম: হৰি বাহাদুৰ দাহাল ঘৰ নং : 3 বয়স : 30 লিঙ্গ : মহিলা</p> <p>ফটো উপলব্ধ</p>
<p>16 LQX0506998</p> <p>নাম : দেৱ বাহাদুৰ দাহাল পিতাৰ নাম: হৰি বাহাদুৰ দাহাল ঘৰ নং : 3 বয়স : 23 লিঙ্গ : পুৰুষ</p> <p>ফটো উপলব্ধ</p>	<p>17 LQX1144725</p> <p>নাম : দেবমায়া দাহাল স্বামীৰ নাম: পশুপতি উপাধ্যায় ঘৰ নং : 8 বয়স : 78 লিঙ্গ : মহিলা</p> <p>ফটো উপলব্ধ</p>	<p>18 LQX1144736</p> <p>নাম : দিল্লীৰাম উপাধ্যায় পিতাৰ নাম: পশুপতি উপাধ্যায় ঘৰ নং : 8 বয়স : 48 লিঙ্গ : পুৰুষ</p> <p>ফটো উপলব্ধ</p>
<p>19 LQX1144747</p> <p>নাম : কমলা দেবী স্বামীৰ নাম: দিল্লী ৰাম উপাধ্যায় ঘৰ নং : 8 বয়স : 46 লিঙ্গ : মহিলা</p> <p>ফটো উপলব্ধ</p>	<p>20 LQX0514364</p> <p>নাম : ৰাশি থাপা স্বামীৰ নাম: গোকুল চেত্ৰী ঘৰ নং : 08 বয়স : 26 লিঙ্গ : মহিলা</p> <p>ফটো উপলব্ধ</p>	<p>21 LQX1118744</p> <p>নাম : গোকুল ছেত্ৰী পিতাৰ নাম: ডম্বৰ বাহাদুৰ ছেত্ৰী ঘৰ নং : 08 বয়স : 26 লিঙ্গ : পুৰুষ</p> <p>ফটো উপলব্ধ</p>
<p>22 LQX0534834</p> <p>নাম : লক্ষ্মন উপাধ্যায় পিতাৰ নাম: দিল্লী ৰাম উপাধ্যায় ঘৰ নং : 8 বয়স : 23 লিঙ্গ : পুৰুষ</p> <p>ফটো উপলব্ধ</p>	<p>#2 23 PVJ0019752</p> <p>নাম : মিনা দেবী পিতাৰ নাম: দিল্লীৰাম উপাধ্যায় ঘৰ নং : 04 বয়স : 20 লিঙ্গ : মহিলা</p> <p>ফটো উপলব্ধ</p>	<p>24 LQX1144758</p> <p>নাম : টিকাৰাম উপাধ্যায় পিতাৰ নাম: পশুপতি উপাধ্যায় ঘৰ নং : 5 বয়স : 58 লিঙ্গ : পুৰুষ</p> <p>ফটো উপলব্ধ</p>
<p>25 LQX1144769</p> <p>নাম : সোমা দেবী স্বামীৰ নাম: টিকাৰাম উপাধ্যায় ঘৰ নং : 5 বয়স : 54 লিঙ্গ : মহিলা</p> <p>ফটো উপলব্ধ</p>	<p>26 LQX7696529</p> <p>নাম : নিৰু দেবী পিতাৰ নাম: ক্ষম প্ৰসাদ ছেত্ৰী ঘৰ নং : 05 বয়স : 41 লিঙ্গ : মহিলা</p> <p>ফটো উপলব্ধ</p>	<p>27 LQX0088195</p> <p>নাম : গোকুল দাহাল পিতাৰ নাম: টিকাৰাম দাহাল ঘৰ নং : 5 বয়স : 30 লিঙ্গ : পুৰুষ</p> <p>ফটো উপলব্ধ</p>
<p>28 PVJ0090225</p> <p>নাম : চন্দা দেবী স্বামীৰ নাম: গোকুল দাহাল ঘৰ নং : 05 বয়স : 27 লিঙ্গ : মহিলা</p> <p>ফটো উপলব্ধ</p>	<p>29 LQX0474890</p> <p>নাম : নীলম দেবী পিতাৰ নাম: দল বাহাদুৰ ছেত্ৰী ঘৰ নং : 5 বয়স : 24 লিঙ্গ : মহিলা</p> <p>ফটো উপলব্ধ</p>	<p>30 LQX0509398</p> <p>নাম : গিতা দেবী স্বামীৰ নাম: গনেশ দাহাল ঘৰ নং : 5 ক বয়স : 33 লিঙ্গ : মহিলা</p> <p>ফটো উপলব্ধ</p>



31 নাম : সুভাস ছেত্ৰী পিতাৰ নাম: দল বাহাদুৰ ছেত্ৰী ঘৰ নং : 5খ বয়স : 20 লিঙ্গ : পুৰুষ	PVJ0109579 ফটো উপলব্ধ	32 নাম : ধন কুমাৰী দেৱী স্বামীৰ নাম: চক্ৰ বাহাদুৰ বস্নেত ঘৰ নং : 5খ বয়স : 25 লিঙ্গ : মহিলা	LQX0394338 ফটো উপলব্ধ	33 নাম : নাৰায়ণ ছেত্ৰী পিতাৰ নাম: চন্দ্ৰ বাহাদুৰ বস্নেত ঘৰ নং : 5খ বয়স : 36 লিঙ্গ : পুৰুষ	LQX0087965 ফটো উপলব্ধ
34 নাম : চকৰা বস্নেত পিতাৰ নাম: চন্দ্ৰ বস্নেত ঘৰ নং : 5খ বয়স : 32 লিঙ্গ : পুৰুষ	LQX0088187 ফটো উপলব্ধ	35 নাম : হসনী ছেত্ৰী স্বামীৰ নাম: নাৰায়ণ ছেত্ৰী ঘৰ নং : 5খ বয়স : 30 লিঙ্গ : মহিলা	LQX0392340 ফটো উপলব্ধ	36 নাম : টেক বাহাদুৰ দাহাল পিতাৰ নাম: পৰমানন্দ দাহাল ঘৰ নং : 5ক বয়স : 61 লিঙ্গ : পুৰুষ	LQX1144770 ফটো উপলব্ধ
37 নাম : দল বাঃ ছেত্ৰী পিতাৰ নাম: মন বাঃ ছেত্ৰী ঘৰ নং : 5খ বয়স : 54 লিঙ্গ : পুৰুষ	LQX1144792 ফটো উপলব্ধ	38 নাম : ৰাধিকা দেৱী স্বামীৰ নাম: দল বাহাদুৰ ছেত্ৰী ঘৰ নং : 5খ বয়স : 41 লিঙ্গ : মহিলা	LQX1144816 ফটো উপলব্ধ	39 নাম : কমল বাহাদুৰ দাহাল পিতাৰ নাম: টেক বাহাদুৰ দাহাল ঘৰ নং : 5ক বয়স : 38 লিঙ্গ : পুৰুষ	LQX1144781 ফটো উপলব্ধ
40 নাম : লোক বাহাদুৰ শৰ্মা পিতাৰ নাম: টেক বাহাদুৰ শৰ্মা ঘৰ নং : 6 বয়স : 42 লিঙ্গ : পুৰুষ	LQX1119296 ফটো উপলব্ধ	41 নাম : প্ৰভাকৰ উপাধ্যায় পিতাৰ নাম: প্ৰজাপতি উপাধ্যায় ঘৰ নং : 9 বয়স : 64 লিঙ্গ : পুৰুষ	LQX1144827 ফটো উপলব্ধ	#2 42 নাম : ঠাকুৰ উপাধ্যায় পিতাৰ নাম: প্ৰজা পতি উপাধ্যায় ঘৰ নং : 9 বয়স : 58 লিঙ্গ : পুৰুষ	LQX1144849 ফটো উপলব্ধ
43 নাম : নয়নকলা দেৱী পিতাৰ নাম: প্ৰজাপতি উপাধ্যায় ঘৰ নং : 9 বয়স : 60 লিঙ্গ : মহিলা	LQX1144850 ফটো উপলব্ধ	44 নাম : পবিত্ৰা দেৱী স্বামীৰ নাম: প্ৰভাকৰ উপাধ্যায় ঘৰ নং : 9 বয়স : 60 লিঙ্গ : মহিলা	LQX1144838 ফটো উপলব্ধ	45 নাম : দেব নাৰায়ন উপাধ্যায় পিতাৰ নাম: প্ৰজা পতি উপাধ্যায় ঘৰ নং : 9 বয়স : 51 লিঙ্গ : পুৰুষ	LQX1144861 ফটো উপলব্ধ
46 নাম : যুবৰাজ উপাধ্যায় পিতাৰ নাম: প্ৰভাকৰ উপাধ্যায় ঘৰ নং : 9 বয়স : 37 লিঙ্গ : পুৰুষ	LQX1144872 ফটো উপলব্ধ	47 নাম : লক্ষ্মী দেৱী স্বামীৰ নাম: যুবৰাজ উপাধ্যায় ঘৰ নং : 9 বয়স : 33 লিঙ্গ : মহিলা	LQX0503516 ফটো উপলব্ধ	S 48 নাম : ভূমিকা দেৱী পিতাৰ নাম: প্ৰভাকৰ উপাধ্যায় ঘৰ নং : 9 বয়স : 32 লিঙ্গ : মহিলা	LQX1144883 ফটো উপলব্ধ
49 নাম : শান্তিৰাম উপাধ্যায় মাতৃৰ নাম: নয়নাকলা দেৱী ঘৰ নং : 07 বয়স : 30 লিঙ্গ : পুৰুষ	PVJ0000018 ফটো উপলব্ধ	50 নাম : ৰাজেন উপাধ্যায় পিতাৰ নাম: প্ৰভাকৰ উপাধ্যায় ঘৰ নং : 9 বয়স : 26 লিঙ্গ : পুৰুষ	LQX0261065 ফটো উপলব্ধ	51 নাম : মনিকা দেৱী পিতাৰ নাম: দেৱ নাৰায়ন উপাধ্যায় ঘৰ নং : 9 বয়স : 25 লিঙ্গ : মহিলা	LQX0267062 ফটো উপলব্ধ
52 নাম : লীলা দেৱী স্বামীৰ নাম: দেৱনাৰায়ন উপাধ্যায় ঘৰ নং : 8 বয়স : 47 লিঙ্গ : মহিলা	LQX1144894 ফটো উপলব্ধ	53 নাম : ৰোসন উপাধ্যায় পিতাৰ নাম: দেৱনাৰায়ন উপাধ্যায় ঘৰ নং : 8 বয়স : 20 লিঙ্গ : পুৰুষ	PVJ0126888 ফটো উপলব্ধ	54 নাম : মন বাঃ ছেত্ৰী পিতাৰ নাম: নৰ বাঃ ছেত্ৰী ঘৰ নং : 8খ বয়স : 87 লিঙ্গ : পুৰুষ	LQX1144918 ফটো উপলব্ধ
#2 55 নাম : কাশীনাথ উপাধ্যায় পিতাৰ নাম: প্ৰজা পতি উপাধ্যায় ঘৰ নং : 8ক বয়স : 48 লিঙ্গ : পুৰুষ	LQX1144907 ফটো উপলব্ধ	56 নাম : যুদ্ধবীৰ দাহাল পিতাৰ নাম: পৰমানন্দ দাহাল ঘৰ নং : 10 বয়স : 56 লিঙ্গ : পুৰুষ	LQX1144929 ফটো উপলব্ধ	57 নাম : মায়ী দেৱী স্বামীৰ নাম: যুদ্ধবীৰ দাহাল ঘৰ নং : 10 বয়স : 53 লিঙ্গ : মহিলা	LQX1144930 ফটো উপলব্ধ
58 নাম : সুভদ্রা দেৱী পিতাৰ নাম: যুদ্ধবীৰ দাহাল ঘৰ নং : 10 বয়স : 26 লিঙ্গ : মহিলা	LQX0261073 ফটো উপলব্ধ	59 নাম : ডিম্বেশ্বৰ দাহাল পিতাৰ নাম: পৰমানন্দ দাহাল ঘৰ নং : 11 বয়স : 74 লিঙ্গ : পুৰুষ	LQX1144941 ফটো উপলব্ধ	60 নাম : পবিত্ৰা দেৱী স্বামীৰ নাম: ডিম্বেশ্বৰ দাহাল ঘৰ নং : 11 বয়স : 68 লিঙ্গ : মহিলা	LQX1144952 ফটো উপলব্ধ



61 নাম : বাধাকৃষ্ণ দাহাল পিতাৰ নাম: ডিম্বেশ্বৰ দাহাল ঘৰ নং : ১১ বয়স : 45 লিঙ্গ : পুৰুষ	LQX1144963 ফটো উপলব্ধ	62 নাম : হৰি প্ৰসাদ দাহাল পিতাৰ নাম: ডিম্বেশ্বৰ দাহাল ঘৰ নং : ১১ বয়স : 38 লিঙ্গ : পুৰুষ	LQX1144974 ফটো উপলব্ধ	63 নাম : মীনা দেবী স্বামীৰ নাম: বাধাকৃষ্ণ দাহাল ঘৰ নং : ১১ বয়স : 38 লিঙ্গ : মহিলা	LQX1144985 ফটো উপলব্ধ
64 নাম : দেবী প্ৰসাদ উপাধ্যায় পিতাৰ নাম: শিব প্ৰসাদ উপাধ্যায় ঘৰ নং : ১২ বয়স : 66 লিঙ্গ : পুৰুষ	LQX1144996 ফটো উপলব্ধ	65 নাম : হেমকলা দেবী স্বামীৰ নাম: দেবী প্ৰসাদ উপাধ্যায় ঘৰ নং : ১২ বয়স : 56 লিঙ্গ : মহিলা	LQX1145002 ফটো উপলব্ধ	66 নাম : অগ্নি প্ৰসাদ উপাধ্যায় পিতাৰ নাম: তুলা প্ৰসাদ উপাধ্যায় ঘৰ নং : ১২ বয়স : 42 লিঙ্গ : পুৰুষ	LQX1145013 ফটো উপলব্ধ
67 নাম : সোমনাথ উপাধ্যায় পিতাৰ নাম: তুলা প্ৰসাদ উপাধ্যায় ঘৰ নং : ১২ বয়স : 37 লিঙ্গ : পুৰুষ	LQX0187542 ফটো উপলব্ধ	68 নাম : কল্পনা দেবী স্বামীৰ নাম: অগ্নি প্ৰসাদ উপাধ্যায় ঘৰ নং : ১২ বয়স : 37 লিঙ্গ : মহিলা	LQX0188474 ফটো উপলব্ধ	S 69 নাম : সাৰদা দেবী পিতাৰ নাম: দেবী প্ৰসাদ উপাধ্যায় ঘৰ নং : ১২ বয়স : ৪১ লিঙ্গ : মহিলা	LQX1151322 ফটো উপলব্ধ
70 নাম : চন্দা দেবী পিতাৰ নাম: দেবী প্ৰসাদ উপাধ্যায় ঘৰ নং : ১২ বয়স : 23 লিঙ্গ : মহিলা	LQX7667553 ফটো উপলব্ধ	71 নাম : কুশল উপাধ্যায় পিতাৰ নাম: দেবী প্ৰসাদ উপাধ্যায় ঘৰ নং : 12 বয়স : 19 লিঙ্গ : পুৰুষ	PVJ0139279 ফটো উপলব্ধ	E 72 নাম : দিল্লীৰাম কৈৰালা পিতাৰ নাম: ছত্ৰ বাহাদুৰ কৈৰালা ঘৰ নং : ১৩ বয়স : ৭২ লিঙ্গ : পুৰুষ	LQX1145024 ফটো উপলব্ধ
73 নাম : নৰমায়া দেবী স্বামীৰ নাম: দিল্লীৰাম কৈৰালা ঘৰ নং : ১৩ বয়স : 68 লিঙ্গ : মহিলা	LQX1145035 ফটো উপলব্ধ	74 নাম : শিৱ বাহু কৈৰালা পিতাৰ নাম: দিল্লীৰাম কৈৰালা ঘৰ নং : ১৩ বয়স : 45 লিঙ্গ : পুৰুষ	LQX1145046 ফটো উপলব্ধ	75 নাম : লিলা দেবী স্বামীৰ নাম: শিৱ বাহাদুৰ কৈৰালা ঘৰ নং : ১৩ বয়স : 45 লিঙ্গ : মহিলা	LQX0393991 ফটো উপলব্ধ
76 নাম : ভীম ৰাজ কৈৰালা পিতাৰ নাম: দিল্লীৰাম কৈৰালা ঘৰ নং : ১৩ বয়স : 40 লিঙ্গ : পুৰুষ	LQX1145057 ফটো উপলব্ধ	77 নাম : সুমন কৈৰালা পিতাৰ নাম: শেৰ বাহাদুৰ কৈৰালা ঘৰ নং : ১৩ বয়স : 23 লিঙ্গ : পুৰুষ	LQX0460923 ফটো উপলব্ধ	78 নাম : সুৰজ থাপা পিতাৰ নাম: ৰাজু থাপা ঘৰ নং : 13 বয়স : 22 লিঙ্গ : পুৰুষ	PVJ0033209 ফটো উপলব্ধ
79 নাম : হোম প্ৰসাদ শৰ্মা পিতাৰ নাম: তুলসী শৰ্মা ঘৰ নং : ১৪ বয়স : 53 লিঙ্গ : পুৰুষ	LQX1145068 ফটো উপলব্ধ	80 নাম : গীতা দেবী স্বামীৰ নাম: হোম প্ৰসাদ শৰ্মা ঘৰ নং : ১৪ বয়স : 45 লিঙ্গ : মহিলা	LQX1145079 ফটো উপলব্ধ	D 81 নাম : গংগা দেবী পিতাৰ নাম: হোম প্ৰসাদ শৰ্মা ঘৰ নং : ১৪ বয়স : 39 লিঙ্গ : মহিলা	LQX1145080 ফটো উপলব্ধ
82 নাম : নমিতা দেবী পিতাৰ নাম: হোম প্ৰসাদ শৰ্মা ঘৰ নং : 14 বয়স : 22 লিঙ্গ : মহিলা	LQX1147446 ফটো উপলব্ধ	83 নাম : অম্বৰ বাহাদুৰ ছেত্ৰী পিতাৰ নাম: বীৰ চুবৈদী ঘৰ নং : ১৫ বয়স : 66 লিঙ্গ : পুৰুষ	LQX1145091 ফটো উপলব্ধ	84 নাম : গোমা দেবী স্বামীৰ নাম: অম্বৰ বাহাদুৰ ছেত্ৰী ঘৰ নং : ১৫ বয়স : 56 লিঙ্গ : মহিলা	LQX1145104 ফটো উপলব্ধ
85 নাম : ৰীতা দেবী স্বামীৰ নাম: ধন বাহাদুৰ চুবৈদী ঘৰ নং : ১৫ বয়স : 34 লিঙ্গ : মহিলা	LQX1151275 ফটো উপলব্ধ	S 86 নাম : দেৱমায়া দেবী পিতাৰ নাম: অম্বৰ বাহাদুৰ চুবৈদী ঘৰ নং : ১৫ বয়স : ৪৩ লিঙ্গ : মহিলা	LQX1145126 ফটো উপলব্ধ	87 নাম : নৈনকলা দেবী পিতাৰ নাম: অম্বৰ বা ছেত্ৰী ঘৰ নং : ১৫ বয়স : 31 লিঙ্গ : মহিলা	LQX0234914 ফটো উপলব্ধ
88 নাম : গোমা মহন্ত স্বামীৰ নাম: তুলসী মহন্ত ঘৰ নং : ১৬ বয়স : 64 লিঙ্গ : মহিলা	LQX1145137 ফটো উপলব্ধ	89 নাম : ভূপেন মহন্ত পিতাৰ নাম: তুলসী মহন্ত ঘৰ নং : ১৬ বয়স : 42 লিঙ্গ : পুৰুষ	LQX1145148 ফটো উপলব্ধ	S 90 নাম : দিপা মহন্ত পিতাৰ নাম: ৰত্ন তামাং ঘৰ নং : ১৬ বয়স : 40 লিঙ্গ : মহিলা	LQX1145159 ফটো উপলব্ধ



91 নাম : হীৰা মহন্ত পিতাৰ নাম: তুলসী মহন্ত ঘৰ নং : ১৬ বয়স : 38 লিঙ্গ : মহিলা	LQX1145160 ফটো উপলব্ধ	92 নাম : ভূমকা মহন্ত স্বামীৰ নাম: ভূপেন মহন্ত ঘৰ নং : ১৬ বয়স : 30 লিঙ্গ : মহিলা	LQX0383802 ফটো উপলব্ধ	93 নাম : টেক বাহাদুৰ ছেত্ৰী পিতাৰ নাম: মন বাহাদুৰ ছেত্ৰী ঘৰ নং : ১৭ বয়স : 64 লিঙ্গ : পুৰুষ	LQX1145171 ফটো উপলব্ধ
94 নাম : বেন দেবী স্বামীৰ নাম: টেক বাহাদুৰ ছেত্ৰী ঘৰ নং : ১৭ বয়স : 60 লিঙ্গ : মহিলা	LQX1145182 ফটো উপলব্ধ	95 নাম : ওম প্ৰকাশ চেত্ৰী পিতাৰ নাম: টেক বাহাদুৰ চেত্ৰী ঘৰ নং : ১৭ বয়স : 41 লিঙ্গ : পুৰুষ	LQX1145193 ফটো উপলব্ধ	96 নাম : বিকাশ ছেত্ৰী পিতাৰ নাম: টেক বাহাদুৰ ছেত্ৰী ঘৰ নং : ১৭ বয়স : 40 লিঙ্গ : পুৰুষ	LQX1145206 ফটো উপলব্ধ
97 নাম : দেবৰাজ ছেত্ৰী পিতাৰ নাম: টেক বাহাদুৰ ছেত্ৰী ঘৰ নং : ১৭ বয়স : 36 লিঙ্গ : পুৰুষ	LQX1145217 ফটো উপলব্ধ	98 নাম : সুলোচনা শৰ্মা স্বামীৰ নাম: দেবৰাজ চেত্ৰী ঘৰ নং : ১৭ বয়স : 35 লিঙ্গ : মহিলা	LQX0397802 ফটো উপলব্ধ	99 নাম : নমিতা দেবী ছেত্ৰী স্বামীৰ নাম: বিকাশ ছেত্ৰী ঘৰ নং : ১৭ বয়স : 33 লিঙ্গ : মহিলা	LQX0267070 ফটো উপলব্ধ
100 নাম : মান প্ৰচাদ শৰ্মা পিতাৰ নাম: ৰাম প্ৰচাদ শৰ্মা ঘৰ নং : ১৮ বয়স : 60 লিঙ্গ : পুৰুষ	LQX0267484 ফটো উপলব্ধ	101 নাম : অম্বিকা দেবী স্বামীৰ নাম: মান প্ৰচাদ শৰ্মা ঘৰ নং : ১৮ বয়স : 50 লিঙ্গ : মহিলা	LQX0393280 ফটো উপলব্ধ	102 নাম : গোকুল প্ৰচাদ শৰ্মা পিতাৰ নাম: মান প্ৰচাদ শৰ্মা ঘৰ নং : ১২ বয়স : 33 লিঙ্গ : পুৰুষ	LQX0267872 ফটো উপলব্ধ
103 নাম : চম্পা দেবী পিতাৰ নাম: মান প্ৰচাদ শৰ্মা ঘৰ নং : ১৮ বয়স : 28 লিঙ্গ : মহিলা	LQX0268094 ফটো উপলব্ধ	104 নাম : সীমা ছেত্ৰী পিতাৰ নাম: দেব বাহাদুৰ ছেত্ৰী ঘৰ নং : 19 বয়স : 20 লিঙ্গ : মহিলা	PVJ0071050 ফটো উপলব্ধ	105 নাম : তীৰ্থ মায়া দেবী স্বামীৰ নাম: বাৰ বাহাদুৰ কৈৰালা ঘৰ নং : ২০ বয়স : 76 লিঙ্গ : মহিলা	LQX1145240 ফটো উপলব্ধ
106 নাম : বল বাহাদুৰ কৈৰালা পিতাৰ নাম: বাৰ বাহাদুৰ কৈৰালা ঘৰ নং : ২০ বয়স : 50 লিঙ্গ : পুৰুষ	LQX1145251 ফটো উপলব্ধ	107 নাম : ববি কৈৰালা স্বামীৰ নাম: বল বাহাদুৰ কৈৰালা ঘৰ নং : ২০ বয়স : 35 লিঙ্গ : মহিলা	LQX1145262 ফটো উপলব্ধ	108 নাম : সোহিত বাগ্গাৰী পিতাৰ নাম: সূৰনো বাগ্গাৰী ঘৰ নং : ২০ বয়স : 24 লিঙ্গ : পুৰুষ	LQX0483586 ফটো উপলব্ধ
109 নাম : ৰোহন কৈৰালা পিতাৰ নাম: বালা বাহাদুৰ কৈৰালা ঘৰ নং : ২০ বয়স : 22 লিঙ্গ : পুৰুষ	LQX1127851 ফটো উপলব্ধ	110 নাম : প্ৰনব কৈৰালা পিতাৰ নাম: বল বাহাদুৰ কৈৰালা ঘৰ নং : ২০ বয়স : 19 লিঙ্গ : পুৰুষ	PVJ0137687 ফটো উপলব্ধ	E 111 নাম : ভাগ্য বতী কৈৰালা স্বামীৰ নাম: বাৰ বাহাদুৰ কৈৰালা ঘৰ নং : ২১ বয়স : 74 লিঙ্গ : মহিলা	LQX1145273 ফটো উপলব্ধ
112 নাম : ৰত বাহাদুৰ কৈৰালা পিতাৰ নাম: বাৰ বাহাদুৰ কৈৰালা ঘৰ নং : ২১ বয়স : 54 লিঙ্গ : পুৰুষ	LQX1145284 ফটো উপলব্ধ	113 নাম : নৰ বাহাদুৰ কৈৰালা পিতাৰ নাম: বাৰ কৈৰালা ঘৰ নং : ২১ বয়স : 50 লিঙ্গ : পুৰুষ	LQX1145308 ফটো উপলব্ধ	114 নাম : পবিত্ৰা কৈৰালা স্বামীৰ নাম: ৰত বাহাদুৰ কৈৰালা ঘৰ নং : ২১ বয়স : 48 লিঙ্গ : মহিলা	LQX1145295 ফটো উপলব্ধ
115 নাম : কবিতা কৈৰালা স্বামীৰ নাম: নৰ বাঃ কৈৰালা ঘৰ নং : ২১ বয়স : 35 লিঙ্গ : মহিলা	LQX1621030 ফটো উপলব্ধ	116 নাম : দিপেন কৈৰালা পিতাৰ নাম: ৰত কৈৰালা ঘৰ নং : ২১ বয়স : 23 লিঙ্গ : পুৰুষ	LQX0474627 ফটো উপলব্ধ	117 নাম : দেব বাহাদুৰ কৈৰালা পিতাৰ নাম: বাৰ কৈৰালা ঘৰ নং : ২২ বয়স : 56 লিঙ্গ : পুৰুষ	LQX1145319 ফটো উপলব্ধ
118 নাম : ৰাধীকা দেবী স্বামীৰ নাম: দেব বাহাদুৰ কৈৰালা ঘৰ নং : ২২ বয়স : 53 লিঙ্গ : মহিলা	LQX1145320 ফটো উপলব্ধ	S 119 নাম : ৰীতা দেবী পিতাৰ নাম: দেব বাহাদুৰ কৈৰালা ঘৰ নং : ২২ বয়স : 38 লিঙ্গ : মহিলা	LQX1145331 ফটো উপলব্ধ	120 নাম : কৃষ্ণ কৈৰালা পিতাৰ নাম: দেব বাহাদুৰ কৈৰালা ঘৰ নং : ২২ বয়স : 35 লিঙ্গ : পুৰুষ	LQX1145342 ফটো উপলব্ধ



<p>E 121 LQX1145353</p> <p>নাম : ভক্ত বাহাদুৰ কৈৰালা পিতাৰ নাম: মহেন্দ্ৰ কৈৰালা ঘৰ নং : ২৩ বয়স : ৭৫ লিঙ্গ : পুৰুষ</p> <p>ফটো উপলব্ধ</p>	<p>122 LQX1145364</p> <p>নাম : তীৰ্থমায়া দেবী স্বামীৰ নাম: ভক্ত বাহাদুৰ কৈৰালা ঘৰ নং : ২৩ বয়স : 73 লিঙ্গ : মহিলা</p> <p>ফটো উপলব্ধ</p>	<p>123 LQX1145375</p> <p>নাম : যাদব কৈৰালা পিতাৰ নাম: ভক্ত বাহাদুৰ কৈৰালা ঘৰ নং : ২৩ বয়স : 46 লিঙ্গ : পুৰুষ</p> <p>ফটো উপলব্ধ</p>
<p>S 124 LQX1151311</p> <p>নাম : চন্দ্ৰকলা ছেত্ৰী স্বামীৰ নাম: বিষ্ণু বাহাদুৰ ছেত্ৰী ঘৰ নং : ২৩ বয়স : 43 লিঙ্গ : মহিলা</p> <p>ফটো উপলব্ধ</p>	<p>125 LQX1145386</p> <p>নাম : ভীমৰাজ কৈৰালা পিতাৰ নাম: ভক্ত বাহাদুৰ কৈৰালা ঘৰ নং : ২৩ বয়স : 41 লিঙ্গ : পুৰুষ</p> <p>ফটো উপলব্ধ</p>	<p>126 LQX1145397</p> <p>নাম : দেবীমায়া কৈৰালা স্বামীৰ নাম: যাদব কৈৰালা ঘৰ নং : ২৩ বয়স : 40 লিঙ্গ : মহিলা</p> <p>ফটো উপলব্ধ</p>
<p>S 127 LQX1145400</p> <p>নাম : সন্তোষী কৈৰালা স্বামীৰ নাম: কৃষ্ণ কৈৰালা ঘৰ নং : ২৩ বয়স : ৪৭ লিঙ্গ : মহিলা</p> <p>ফটো উপলব্ধ</p>	<p>128 LQX0052266</p> <p>নাম : সবিতা কৈৰালা স্বামীৰ নাম: ভীমৰাজ কৈৰালা ঘৰ নং : ৩৩ বয়স : 30 লিঙ্গ : মহিলা</p> <p>ফটো উপলব্ধ</p>	<p>129 LQX1145411</p> <p>নাম : অৰ্জুন কৈৰালা পিতাৰ নাম: মহেন্দ্ৰ কৈৰালা ঘৰ নং : ২৫ বয়স : 79 লিঙ্গ : পুৰুষ</p> <p>ফটো উপলব্ধ</p>
<p>130 LQX1145422</p> <p>নাম : চন্দ্ৰমায়া দেবী স্বামীৰ নাম: অৰ্জুন কৈৰালা ঘৰ নং : ২৫ বয়স : 69 লিঙ্গ : মহিলা</p> <p>ফটো উপলব্ধ</p>	<p>131 LQX1145433</p> <p>নাম : ডম্বৰ কৈৰালা পিতাৰ নাম: অৰ্জুন কৈৰালা ঘৰ নং : ২৫ বয়স : 49 লিঙ্গ : পুৰুষ</p> <p>ফটো উপলব্ধ</p>	<p>132 LQX1145444</p> <p>নাম : দুৰ্গা দেবী কৈৰালা স্বামীৰ নাম: ডম্বৰ কৈৰালা ঘৰ নং : ২৫ বয়স : 43 লিঙ্গ : মহিলা</p> <p>ফটো উপলব্ধ</p>
<p>133 LQX1145455</p> <p>নাম : হেমৰাজ কৈৰালা পিতাৰ নাম: অৰ্জুন কৈৰালা ঘৰ নং : ২৫ বয়স : 41 লিঙ্গ : পুৰুষ</p> <p>ফটো উপলব্ধ</p>	<p>134 LQX1621074</p> <p>নাম : তুলসী দেবী ছেত্ৰী স্বামীৰ নাম: হেমৰাজ কৈৰালা ঘৰ নং : ২৫ বয়স : 30 লিঙ্গ : মহিলা</p> <p>ফটো উপলব্ধ</p>	<p>135 LQX0397513</p> <p>নাম : তুষাৰ কৈৰালা পিতাৰ নাম: ডম্বৰ কৈৰালা ঘৰ নং : ২৫ বয়স : 24 লিঙ্গ : পুৰুষ</p> <p>ফটো উপলব্ধ</p>
<p>136 LQX0475467</p> <p>নাম : টীনা দেবী পিতাৰ নাম: ডম্বৰ কৈৰালা ঘৰ নং : ২৫ বয়স : 23 লিঙ্গ : মহিলা</p> <p>ফটো উপলব্ধ</p>	<p>137 LQX1145466</p> <p>নাম : বন বাহাদুৰ কৈৰালা পিতাৰ নাম: মহেন্দ্ৰ বাহাদুৰ কৈৰালা ঘৰ নং : ২৬ বয়স : 68 লিঙ্গ : পুৰুষ</p> <p>ফটো উপলব্ধ</p>	<p>138 LQX0397364</p> <p>নাম : কৰণ কৈৰালা পিতাৰ নাম: দুৰ্গা কৈৰালা ঘৰ নং : ২৬ বয়স : 28 লিঙ্গ : পুৰুষ</p> <p>ফটো উপলব্ধ</p>
<p>139 LQX0266882</p> <p>নাম : অৰোন কৈৰালা পিতাৰ নাম: দুৰ্গা কৈৰালা ঘৰ নং : ২৬ বয়স : 25 লিঙ্গ : পুৰুষ</p> <p>ফটো উপলব্ধ</p>	<p>140 LQX1145502</p> <p>নাম : প্ৰেম মায়া বিষ্ট স্বামীৰ নাম: দুৰ্গা বাহাদুৰ বিষ্ট ঘৰ নং : ২৭ বয়স : 70 লিঙ্গ : মহিলা</p> <p>ফটো উপলব্ধ</p>	<p>141 LQX1145513</p> <p>নাম : কৃষ্ণ বাঃ ছেত্ৰী পিতাৰ নাম: দুৰ্গা বাহাদুৰ ছেত্ৰী ঘৰ নং : ২৭ বয়স : 49 লিঙ্গ : পুৰুষ</p> <p>ফটো উপলব্ধ</p>
<p>142 LQX0267054</p> <p>নাম : মায়া দেবী স্বামীৰ নাম: কৃষ্ণ বাহাদুৰ বিষ্ট ঘৰ নং : ২৭ বয়স : 30 লিঙ্গ : মহিলা</p> <p>ফটো উপলব্ধ</p>	<p>143 LQX0288332</p> <p>নাম : ৰবিন্দ্ৰ মহাছাৰী পিতাৰ নাম: হৰেন মহাছাৰী ঘৰ নং : ২৭ বয়স : 26 লিঙ্গ : পুৰুষ</p> <p>ফটো উপলব্ধ</p>	<p>144 LQX1145535</p> <p>নাম : জানকা দেবী স্বামীৰ নাম: কৃষ্ণ বাহাদুৰ বিষ্ট ঘৰ নং : ২৮ বয়স : 39 লিঙ্গ : মহিলা</p> <p>ফটো উপলব্ধ</p>
<p>145 PVJ0084905</p> <p>নাম : হেমা দেবী স্বামীৰ নাম: জয়নাৰায়ন শৰ্মা ঘৰ নং : 28 বয়স : 38 লিঙ্গ : মহিলা</p> <p>ফটো উপলব্ধ</p>	<p>146 LQX0530204</p> <p>নাম : নেহা দেবী পিতাৰ নাম: গোপাল শৰ্মা ঘৰ নং : ২৮ বয়স : 23 লিঙ্গ : মহিলা</p> <p>ফটো উপলব্ধ</p>	<p>147 LQX0397638</p> <p>নাম : কবিতা দেবী পিতাৰ নাম: হৰি প্ৰসাদ শৰ্মা ঘৰ নং : ২৮ বয়স : 28 লিঙ্গ : মহিলা</p> <p>ফটো উপলব্ধ</p>
<p>148 LQX0397653</p> <p>নাম : সাগৰ শৰ্মা পিতাৰ নাম: হৰি প্ৰসাদ শৰ্মা ঘৰ নং : ২৮ বয়স : 25 লিঙ্গ : পুৰুষ</p> <p>ফটো উপলব্ধ</p>	<p>149 LQX0397646</p> <p>নাম : অবিশেক শৰ্মা পিতাৰ নাম: হৰি প্ৰসাদ শৰ্মা ঘৰ নং : ২৮ বয়স : 24 লিঙ্গ : পুৰুষ</p> <p>ফটো উপলব্ধ</p>	<p>150 LQX1145546</p> <p>নাম : হৰি প্ৰসাদ শৰ্মা পিতাৰ নাম: পুণ্য প্ৰসাদ শৰ্মা ঘৰ নং : ২৮ বয়স : 61 লিঙ্গ : পুৰুষ</p> <p>ফটো উপলব্ধ</p>



151 নাম : গোপাল শৰ্মা পিতাৰ নাম: পুন্য প্ৰসাদ শৰ্মা ঘৰ নং : ২৮ক বয়স : 53 লিঙ্গ : পুৰুষ	LQX1145557 ফটো উপলব্ধ	152 নাম : বিষ্ণুমায়া দেবী শৰ্মা স্বামীৰ নাম: গোপাল শৰ্মা ঘৰ নং : ২৮ক বয়স : 49 লিঙ্গ : মহিলা	LQX1145568 ফটো উপলব্ধ	153 নাম : জয়নাৰায়ন শৰ্মা পিতাৰ নাম: পুন্য প্ৰসাদ শৰ্মা ঘৰ নং : ২৮ক বয়স : 47 লিঙ্গ : পুৰুষ	LQX1145579 ফটো উপলব্ধ
154 নাম : দময়ন্তী দেবী স্বামীৰ নাম: দল বাহাদুৰ ভাণ্ডাৰী ঘৰ নং : ৩০ বয়স : 62 লিঙ্গ : মহিলা	LQX0397612 ফটো উপলব্ধ	S 155 নাম : হেম বাহাদুৰ ভাণ্ডাৰী পিতাৰ নাম: দল বাহাদুৰ ভাণ্ডাৰী ঘৰ নং : ৩০ বয়স : 46 লিঙ্গ : পুৰুষ	LQX1145615 ফটো উপলব্ধ	156 নাম : ছেৰ বাহাদুৰ দৰ্জী অন্যান্য: নৰ বাহাদুৰ দৰ্জী ঘৰ নং : ৩০ বয়স : 34 লিঙ্গ : পুৰুষ	LQX0267260 ফটো উপলব্ধ
157 নাম : এম বাহাদুৰ দৰ্জী মাতৃৰ নাম: নৰ বাহাদুৰ দৰ্জী ঘৰ নং : ৩০ বয়স : 31 লিঙ্গ : পুৰুষ	LQX0267203 ফটো উপলব্ধ	158 নাম : জগত দৰ্জী পিতাৰ নাম: নৰ বাহাদুৰ দৰ্জী ঘৰ নং : ৩০ বয়স : 29 লিঙ্গ : পুৰুষ	LQX0267252 ফটো উপলব্ধ	159 নাম : কুসুম দেবী স্বামীৰ নাম: চেৰ বাহাদুৰ দৰ্জী ঘৰ নং : ৩০ বয়স : 29 লিঙ্গ : মহিলা	LQX0266932 ফটো উপলব্ধ
E 160 নাম : ভাগ্য বতী দেবী স্বামীৰ নাম: জয়নাৰায়ন শৰ্মা ঘৰ নং : ৩১ বয়স : ৪৩ লিঙ্গ : মহিলা	LQX1145626 ফটো উপলব্ধ	161 নাম : টিকামায়া দেবী পিতাৰ নাম: জয়নাৰায়ন শৰ্মা ঘৰ নং : ৩১ বয়স : 58 লিঙ্গ : মহিলা	LQX1145637 ফটো উপলব্ধ	S 162 নাম : কবিতা দেবী পিতাৰ নাম: শিৱ প্ৰচাদ শৰ্মা ঘৰ নং : ৩১ বয়স : ৪১ লিঙ্গ : মহিলা	LQX0393678 ফটো উপলব্ধ
163 নাম : ললিত শৰ্মা পিতাৰ নাম: ৰামলাল শৰ্মা ঘৰ নং : 33 বয়স : 21 লিঙ্গ : পুৰুষ	PVJ0053520 ফটো উপলব্ধ	D 164 নাম : কৃষ্ণ বাহাদুৰ ঠাকুৰী পিতাৰ নাম: জগত বাহাদুৰ ঠাকুৰী ঘৰ নং : ৩২ বয়স : 83 লিঙ্গ : পুৰুষ	LQX1145648 ফটো উপলব্ধ	165 নাম : চানচুমৈ বসুমতাৰী পিতাৰ নাম: কবিলীল বসুমতাৰী ঘৰ নং : ৩২ বয়স : 39 লিঙ্গ : মহিলা	LQX7240688 ফটো উপলব্ধ
166 নাম : হৰি শৰ্মা মাতৃৰ নাম: হিন্দীৰা প্ৰসাদ শৰ্মা ঘৰ নং : ৩২ বয়স : 35 লিঙ্গ : পুৰুষ	LQX0267153 ফটো উপলব্ধ	167 নাম : পূৰ্ণ বাহাদুৰ দৰ্জী পিতাৰ নাম: বীৰ বাহাদুৰ দৰ্জী ঘৰ নং : ৩৩ বয়স : 54 লিঙ্গ : পুৰুষ	LQX1145682 ফটো উপলব্ধ	D 168 নাম : গোপাল ঠাকুৰী পিতাৰ নাম: পূৰ্ণ বাহাদুৰ দৰ্জী ঘৰ নং : ৩৩ বয়স : 49 লিঙ্গ : পুৰুষ	LQX1145660 ফটো উপলব্ধ
169 নাম : ছত্ৰ বাহাদুৰ দৰ্জী পিতাৰ নাম: বীৰ বগ দৰ্জী ঘৰ নং : ৩৩ বয়স : 45 লিঙ্গ : পুৰুষ	LQX1145693 ফটো উপলব্ধ	170 নাম : মিত্ৰ বাহাদুৰ দৰ্জী পিতাৰ নাম: বীৰ বাহাদুৰ দৰ্জী ঘৰ নং : ৩৩ বয়স : 43 লিঙ্গ : পুৰুষ	LQX1145706 ফটো উপলব্ধ	171 নাম : মইনা দেৱী স্বামীৰ নাম: পূৰ্ণ বাহাদুৰ দৰ্জী ঘৰ নং : ৩৩ বয়স : 43 লিঙ্গ : মহিলা	LQX0397018 ফটো উপলব্ধ
172 নাম : দৰ্গা বাহাদুৰ দৰ্জী পিতাৰ নাম: বীৰ বাহাদুৰ দৰ্জী ঘৰ নং : ৩৩ বয়স : 39 লিঙ্গ : পুৰুষ	LQX1145717 ফটো উপলব্ধ	173 নাম : ৰেচু দাস স্বামীৰ নাম: ছত্ৰ বাহাদুৰ দৰ্জী ঘৰ নং : 33 বয়স : 25 লিঙ্গ : মহিলা	HQG1117274 ফটো উপলব্ধ	174 নাম : ওম বাহাদুৰ দৰ্জী পিতাৰ নাম: পূৰ্ণ বাহাদুৰ দৰ্জী ঘৰ নং : ৩৩ বয়স : 24 লিঙ্গ : পুৰুষ	LQX0571851 ফটো উপলব্ধ
175 নাম : দিপেন দৰ্জী পিতাৰ নাম: পূৰ্ণ বাহাদুৰ দৰ্জী ঘৰ নং : 33 বয়স : 22 লিঙ্গ : পুৰুষ	PVJ0053413 ফটো উপলব্ধ	176 নাম : গনেশ বৰ্মন পিতাৰ নাম: বমবলা বৰ্মন ঘৰ নং : ৩৪খ বয়স : 70 লিঙ্গ : পুৰুষ	LQX1145784 ফটো উপলব্ধ	177 নাম : মধু মায়া বৰ্মন স্বামীৰ নাম: গনেশ বৰ্মন ঘৰ নং : ৩৪খ বয়স : 65 লিঙ্গ : মহিলা	LQX1145795 ফটো উপলব্ধ
178 নাম : পবন দৈমাৰী পিতাৰ নাম: গনেশ দৈমাৰী ঘৰ নং : ৩৪খ বয়স : 42 লিঙ্গ : পুৰুষ	LQX1145740 ফটো উপলব্ধ	S2 179 নাম : ৰমেশ বৰ্মন পিতাৰ নাম: গনেশ বৰ্মন ঘৰ নং : ৩৪খ বয়স : 126 লিঙ্গ : পুৰুষ	LQX1145751 ফটো উপলব্ধ	180 নাম : কৃষ্ণ বৰ্মন পিতাৰ নাম: গনেশ বৰ্মন ঘৰ নং : ৩৪খ বয়স : 37 লিঙ্গ : পুৰুষ	LQX1145773 ফটো উপলব্ধ



181 নাম : আকাশ বৰ্মান পিতাৰ নাম: গনেশ বৰ্মান ঘৰ নং : ৩৪খ বয়স : 36 লিঙ্গ : পুৰুষ	LQX1145762 ফটো উপলব্ধ	182 নাম : প্রতাপ কাফলে পিতাৰ নাম: গদাধৰ কাফলে ঘৰ নং : ৩৬ বয়স : 74 লিঙ্গ : পুৰুষ	LQX1145808 ফটো উপলব্ধ	183 নাম : ভাগীৰথী দেবী পিতাৰ নাম: প্রতাপ কাফলে ঘৰ নং : ৩৬ বয়স : 52 লিঙ্গ : মহিলা	LQX1145831 ফটো উপলব্ধ
184 নাম : ভগীৰথ কাফলে পিতাৰ নাম: প্রতাপ কাফলে ঘৰ নং : ৩৬ বয়স : 50 লিঙ্গ : পুৰুষ	LQX1145842 ফটো উপলব্ধ	185 নাম : দময়ন্তী দেবী স্বামীৰ নাম: ভগীৰথ কাফলে ঘৰ নং : ৩৬ বয়স : 44 লিঙ্গ : মহিলা	LQX1145853 ফটো উপলব্ধ	186 নাম : শান্তিৰাম কাফলে পিতাৰ নাম: প্রতাপ কাফলে ঘৰ নং : ৩৬ বয়স : 40 লিঙ্গ : পুৰুষ	LQX1145875 ফটো উপলব্ধ
187 নাম : ইন্দিৰা দেবী স্বামীৰ নাম: শান্তিৰাম কাফলে ঘৰ নং : ৩৬ বয়স : 38 লিঙ্গ : মহিলা	LQX1145886 ফটো উপলব্ধ	S 188 নাম : বীনা দেবী পিতাৰ নাম: প্রতাপ কাফ্লে ঘৰ নং : ৩৬ বয়স : ৪৩ লিঙ্গ : মহিলা	LQX1151106 ফটো উপলব্ধ	189 নাম : অনুমা দেৱী পিতাৰ নাম: ভগীৰথ শৰ্মা ঘৰ নং : ৩৬ বয়স : 27 লিঙ্গ : মহিলা	LQX0322453 ফটো উপলব্ধ
190 নাম : প্রেম প্রসাদ কাফ্লে পিতাৰ নাম: প্রতাপ কাফ্লে ঘৰ নং : ৩৬ বয়স : 27 লিঙ্গ : পুৰুষ	LQX0396895 ফটো উপলব্ধ	191 নাম : চন্দ্ৰলাল কাফলে পিতাৰ নাম: গদাধৰ কাফলে ঘৰ নং : ৩৯ বয়স : 65 লিঙ্গ : পুৰুষ	LQX1145897 ফটো উপলব্ধ	192 নাম : দেবীমায়ী দেবী স্বামীৰ নাম: চন্দ্ৰলাল কাফলে ঘৰ নং : ৩৯ বয়স : 60 লিঙ্গ : মহিলা	LQX1145900 ফটো উপলব্ধ
193 নাম : গোপাল কাফ্লে পিতাৰ নাম: চন্দ্ৰলাল কাফলে ঘৰ নং : ৩৯ বয়স : 45 লিঙ্গ : পুৰুষ	LQX1145911 ফটো উপলব্ধ	194 নাম : বুদ্ধি কলা দেবী স্বামীৰ নাম: গোপাল কাফলে ঘৰ নং : ৩৯ বয়স : 44 লিঙ্গ : মহিলা	LQX1145922 ফটো উপলব্ধ	195 নাম : ৰূপা দেবী পিতাৰ নাম: চন্দ্ৰকলা কাফলে ঘৰ নং : ৩৯ বয়স : 43 লিঙ্গ : মহিলা	LQX1145933 ফটো উপলব্ধ
196 নাম : মন মায়ী দেবী স্বামীৰ নাম: কৃষ্ণ প্রসাদ কাফ্লে ঘৰ নং : ৩৯ বয়স : 35 লিঙ্গ : মহিলা	LQX0397679 ফটো উপলব্ধ	197 নাম : কৃষ্ণ প্রসাদ কাফ্লে পিতাৰ নাম: চন্দ্ৰ লাল কাফ্লে ঘৰ নং : ৩৯ বয়স : 34 লিঙ্গ : পুৰুষ	LQX0219337 ফটো উপলব্ধ	198 নাম : শ্যাম প্রসাদ কাফ্লে পিতাৰ নাম: চন্দ্ৰ লাল কাফ্লে ঘৰ নং : ৩৯ বয়স : 32 লিঙ্গ : পুৰুষ	LQX0219469 ফটো উপলব্ধ
199 নাম : কৌমতি দেৱী স্বামীৰ নাম: শ্যাম প্রসাদ কাফ্লে ঘৰ নং : ৩৯ বয়স : 31 লিঙ্গ : মহিলা	LQX0396994 ফটো উপলব্ধ	200 নাম : গংগা দেবী পিতাৰ নাম: গোপাল কাফলে ঘৰ নং : 39 বয়স : 21 লিঙ্গ : মহিলা	PVJ0019034 ফটো উপলব্ধ	201 নাম : গৌৰী দেবী পিতাৰ নাম: গোপাল কাফলে ঘৰ নং : 39 বয়স : 20 লিঙ্গ : মহিলা	PVJ0062646 ফটো উপলব্ধ
E 202 নাম : ডম্বৰ বাহাদুৰ কটুৱাল পিতাৰ নাম: কৃষ্ণ বাহাদুৰ কটুৱাল ঘৰ নং : ৪১ বয়স : ৪১ লিঙ্গ : পুৰুষ	LQX1145955 ফটো উপলব্ধ	E 203 নাম : টংকমায়ী দেবী স্বামীৰ নাম: ডম্বৰ বাহাদুৰ কটুৱাল ঘৰ নং : ৪১ বয়স : 65 লিঙ্গ : মহিলা	LQX1145966 ফটো উপলব্ধ	204 নাম : টিকামায়ী দেবী পিতাৰ নাম: ডম্বৰ বাহাদুৰ কটুৱাল ঘৰ নং : ৪১ বয়স : 45 লিঙ্গ : মহিলা	LQX1145977 ফটো উপলব্ধ
205 নাম : তিল বাহাদুৰ কতোৱাল পিতাৰ নাম: ডম্বৰ বাঃ কতোৱাল ঘৰ নং : ৪০ বয়স : 36 লিঙ্গ : পুৰুষ	LQX0267104 ফটো উপলব্ধ	S 206 নাম : দামন্তি দেৱী স্বামীৰ নাম: চেৰ বাহাদুৰ কৈৰালা ঘৰ নং : ৪০ বয়স : 48 লিঙ্গ : মহিলা	LQX0500710 ফটো উপলব্ধ	207 নাম : ওম প্রকাশ কৈৰালা পিতাৰ নাম: চেৰ বাহাদুৰ কৈৰালা ঘৰ নং : ৪০ বয়স : 28 লিঙ্গ : পুৰুষ	LQX0393611 ফটো উপলব্ধ
D 208 নাম : শান্তী দেবী স্বামীৰ নাম: অম্বৰ বাহাদুৰ কটুৱাল ঘৰ নং : ৪০ক বয়স : 68 লিঙ্গ : মহিলা	LQX1146005 ফটো উপলব্ধ	D 209 নাম : ছত্ৰ বাহাদুৰ কাৰ্কী পিতাৰ নাম: পদম বাহাদুৰ কাৰ্কী ঘৰ নং : ৪০ক বয়স : 59 লিঙ্গ : পুৰুষ	LQX1146016 ফটো উপলব্ধ	210 নাম : দেউকীমায়ী দেবী স্বামীৰ নাম: নিজম বসুমতাৰী ঘৰ নং : ৪১ বয়স : 42 লিঙ্গ : মহিলা	LQX1146050 ফটো উপলব্ধ



211 নাম : মায়ী দেবী পিতাৰ নাম: ভগীৰথ উপাধ্যায় ঘৰ নং : 82 বয়স : 38 লিঙ্গ : মহিলা	LQX1146061 ফটো উপলব্ধ	212 নাম : বিমল দৈমাৰী পিতাৰ নাম: আমোচ দৈমাৰী ঘৰ নং : 82 বয়স : 58 লিঙ্গ : পুৰুষ	LQX1146072 ফটো উপলব্ধ	213 নাম : ৰিপ্তি দৈমাৰী স্বামীৰ নাম: বিমল দৈমাৰী ঘৰ নং : 82 বয়স : 54 লিঙ্গ : মহিলা	LQX1146083 ফটো উপলব্ধ
214 নাম : অৰ্পন দৈমাৰী পিতাৰ নাম: বিমল দৈমাৰী ঘৰ নং : 82 বয়স : 33 লিঙ্গ : পুৰুষ	LQX1151139 ফটো উপলব্ধ	215 নাম : ভেনিলা দৈমাৰী পিতাৰ নাম: বিমল দৈমাৰী ঘৰ নং : 82 বয়স : 31 লিঙ্গ : মহিলা	LQX1151140 ফটো উপলব্ধ	216 নাম : কনিকা দৈমাৰী পিতাৰ নাম: বিমল দৈমাৰী ঘৰ নং : 82 বয়স : 29 লিঙ্গ : মহিলা	LQX0460337 ফটো উপলব্ধ
217 নাম : নহিত বৰ্মন পিতাৰ নাম: বদন বৰ্মন ঘৰ নং : 89 বয়স : 55 লিঙ্গ : পুৰুষ	LQX1146094 ফটো উপলব্ধ	218 নাম : গুন বৰ্মন স্বামীৰ নাম: নহিত বৰ্মন ঘৰ নং : 89 বয়স : 48 লিঙ্গ : মহিলা	LQX1146107 ফটো উপলব্ধ	219 নাম : গোমা দেবী স্বামীৰ নাম: জগত ছেত্ৰী ঘৰ নং : 82 বয়স : 82 লিঙ্গ : মহিলা	LQX1146118 ফটো উপলব্ধ
220 নাম : মন বাহাদুৰ ছেত্ৰী পিতাৰ নাম: জগত ছেত্ৰী ঘৰ নং : 88 বয়স : 61 লিঙ্গ : পুৰুষ	LQX1146129 ফটো উপলব্ধ	221 নাম : শিবলাল ছেত্ৰী পিতাৰ নাম: জগত ছেত্ৰী ঘৰ নং : 88 বয়স : 58 লিঙ্গ : পুৰুষ	LQX1146130 ফটো উপলব্ধ	222 নাম : তেজ বাহাদুৰ ছেত্ৰী পিতাৰ নাম: জগত ছেত্ৰী ঘৰ নং : 88 বয়স : 45 লিঙ্গ : পুৰুষ	LQX1146152 ফটো উপলব্ধ
223 নাম : ৰোমা ছেত্ৰী স্বামীৰ নাম: মন বাহাদুৰ ছেত্ৰী ঘৰ নং : 88 বয়স : 42 লিঙ্গ : মহিলা	LQX0082735 ফটো উপলব্ধ	224 নাম : দুৰ্গা দেবী স্বামীৰ নাম: তেজ বাহাদুৰ ছেত্ৰী ঘৰ নং : 88 বয়স : 41 লিঙ্গ : মহিলা	LQX0397604 ফটো উপলব্ধ	S 225 নাম : অনিতা দেবী পিতাৰ নাম: কমল শৰ্মা ঘৰ নং : 88ক বয়স : 32 লিঙ্গ : মহিলা	LQX0082966 ফটো উপলব্ধ
226 নাম : অজয় শৰ্মা পিতাৰ নাম: কমল শৰ্মা ঘৰ নং : 88ক বয়স : 28 লিঙ্গ : পুৰুষ	LQX0083329 ফটো উপলব্ধ	227 নাম : পুন্য প্ৰসাদ উপাধ্যায় পিতাৰ নাম: পুষ্পলাল উপাধ্যায় ঘৰ নং : 8৫ বয়স : 55 লিঙ্গ : পুৰুষ	LQX1146196 ফটো উপলব্ধ	228 নাম : টিকামায়া দেবী স্বামীৰ নাম: পুন্য প্ৰসাদ উপাধ্যায় ঘৰ নং : 8৫ বয়স : 50 লিঙ্গ : মহিলা	LQX1146209 ফটো উপলব্ধ
229 নাম : এগেন্দ্ৰ উপাধ্যায় পিতাৰ নাম: পূৰ্ণ প্ৰসাদ উপাধ্যায় ঘৰ নং : 8৫ বয়স : 26 লিঙ্গ : পুৰুষ	LQX0267864 ফটো উপলব্ধ	230 নাম : ৰাধিকা দেবী পিতাৰ নাম: দেবী প্ৰচাদ উপাধ্যায় ঘৰ নং : 8৫ বয়স : 26 লিঙ্গ : মহিলা	LQX0392175 ফটো উপলব্ধ	231 নাম : দিলিৰাম উপাধ্যায় পিতাৰ নাম: পুন্য প্ৰচাদ উপাধ্যায় ঘৰ নং : 8৫ বয়স : 26 লিঙ্গ : পুৰুষ	LQX0548404 ফটো উপলব্ধ
232 নাম : ৰেনুকা দেবী পিতাৰ নাম: পুনীয়া উপাধ্যায় ঘৰ নং : 45 বয়স : 20 লিঙ্গ : মহিলা	PVJ0048736 ফটো উপলব্ধ	233 নাম : অম্বৰ বাহাদুৰ ছেত্ৰী পিতাৰ নাম: পদ্ম বাহাদুৰ ছেত্ৰী ঘৰ নং : 8৫ক বয়স : 41 লিঙ্গ : পুৰুষ	LQX0456947 ফটো উপলব্ধ	234 নাম : গোমা দেবী স্বামীৰ নাম: অম্বৰ বাহাদুৰ ছেত্ৰী ঘৰ নং : 8৫ক বয়স : 32 লিঙ্গ : মহিলা	LQX0458786 ফটো উপলব্ধ
D 235 নাম : মন মায়ী দেবী স্বামীৰ নাম: শ্যামলাল শৰ্মা ঘৰ নং : 89 বয়স : 88 লিঙ্গ : মহিলা	LQX1146210 ফটো উপলব্ধ	236 নাম : টিলা মায়ী শৰ্মা স্বামীৰ নাম: ইন্দ্ৰ প্ৰসাদ শৰ্মা ঘৰ নং : 89 বয়স : 56 লিঙ্গ : মহিলা	LQX0397752 ফটো উপলব্ধ	D 237 নাম : তিলমায়ী দেবী পিতাৰ নাম: লোকনাথ শৰ্মা ঘৰ নং : 89 বয়স : 50 লিঙ্গ : মহিলা	LQX1146232 ফটো উপলব্ধ
238 নাম : বিমলা দেবী স্বামীৰ নাম: লোকনাথ শৰ্মা ঘৰ নং : 89 বয়স : 47 লিঙ্গ : মহিলা	LQX1146221 ফটো উপলব্ধ	239 নাম : শান্তী দেবী স্বামীৰ নাম: হৰি প্ৰচাদ শৰ্মা ঘৰ নং : 89 বয়স : 32 লিঙ্গ : মহিলা	LQX0397703 ফটো উপলব্ধ	240 নাম : দীপক শৰ্মা মাতৃৰ নাম: লোক নাথ শৰ্মা ঘৰ নং : 89 বয়স : 29 লিঙ্গ : পুৰুষ	LQX0267401 ফটো উপলব্ধ



241 নাম : কিশোৰ শৰ্মা পিতাৰ নাম: লোক নাথ শৰ্মা ঘৰ নং : 89 বয়স : 23 লিঙ্গ : পুৰুষ	LQX0322172 ফটো উপলব্ধ	242 নাম : লীলা দেবী পিতাৰ নাম: শান্তিৰাম শৰ্মা ঘৰ নং : 48 বয়স : 24 লিঙ্গ : মহিলা	PVJ0045849 ফটো উপলব্ধ	243 নাম : ৰোহিত খাৰিয়া পিতাৰ নাম: সিৰল খাৰিয়া ঘৰ নং : 48 বয়স : 19 লিঙ্গ : পুৰুষ	PVJ0124396 ফটো উপলব্ধ
244 নাম : সোমনাথ শৰ্মা পিতাৰ নাম: পদ্মায়া দেবী ঘৰ নং : 89 বয়স : 75 লিঙ্গ : পুৰুষ	LQX1146287 ফটো উপলব্ধ	245 নাম : পদ্মায়া দেবী পিতাৰ নাম: মনোৰথ শৰ্মা ঘৰ নং : 89 বয়স : 56 লিঙ্গ : মহিলা	LQX1146276 ফটো উপলব্ধ	246 নাম : তেজ প্ৰসাদ শৰ্মা পিতাৰ নাম: মনোৰথ শৰ্মা ঘৰ নং : 89 বয়স : 44 লিঙ্গ : পুৰুষ	LQX1146265 ফটো উপলব্ধ
247 নাম : গোমা দেবী স্বামীৰ নাম: তেজ প্ৰসাদ শৰ্মা ঘৰ নং : 39 বয়স : 39 লিঙ্গ : মহিলা	LQX1146298 ফটো উপলব্ধ	248 নাম : উমেশ শৰ্মা পিতাৰ নাম: তেজ প্ৰসাদ শৰ্মা ঘৰ নং : 49 বয়স : 21 লিঙ্গ : পুৰুষ	PVJ0133223 ফটো উপলব্ধ	249 নাম : জ্যোতি দেবী পিতাৰ নাম: তেজ প্ৰসাদ শৰ্মা ঘৰ নং : 49 বয়স : 19 লিঙ্গ : মহিলা	PVJ0086892 ফটো উপলব্ধ
250 নাম : নয়ন কলা দেবী পিতাৰ নাম: এম বাহাদুৰ বিষ্ণু ঘৰ নং : 52 বয়স : 46 লিঙ্গ : মহিলা	LQX1146323 ফটো উপলব্ধ	251 নাম : মহেন্দ্ৰ বাঃ বিষ্ণু পিতাৰ নাম: এম বাহাদুৰ বিষ্ণু ঘৰ নং : 52 বয়স : 37 লিঙ্গ : পুৰুষ	LQX1146312 ফটো উপলব্ধ	252 নাম : গীতা দেবী স্বামীৰ নাম: মহেন্দ্ৰ বাঃ বিষ্ণু ঘৰ নং : 52 বয়স : 29 লিঙ্গ : মহিলা	LQX0517904 ফটো উপলব্ধ
253 নাম : শান্তিৰাম শৰ্মা পিতাৰ নাম: টংক নাথ শৰ্মা ঘৰ নং : 52 ক বয়স : 69 লিঙ্গ : পুৰুষ	LQX0396937 ফটো উপলব্ধ	254 নাম : দীপা দেবী স্বামীৰ নাম: মুক্তি নাথ শৰ্মা ঘৰ নং : 52 ক বয়স : 28 লিঙ্গ : মহিলা	LQX0575092 ফটো উপলব্ধ	255 নাম : লহিত শৰ্মা পিতাৰ নাম: শান্তিৰাম শৰ্মা ঘৰ নং : 52 ক বয়স : 23 লিঙ্গ : পুৰুষ	LQX0574871 ফটো উপলব্ধ
256 নাম : ভূৰণেশ্বৰী দেবী স্বামীৰ নাম: শান্তিৰাম শৰ্মা ঘৰ নং : 52 ক বয়স : 63 লিঙ্গ : মহিলা	LQX0396929 ফটো উপলব্ধ	257 নাম : মুক্তি নাথ শৰ্মা পিতাৰ নাম: শান্তিৰাম শৰ্মা ঘৰ নং : 52 ক বয়স : 35 লিঙ্গ : পুৰুষ	LQX0396952 ফটো উপলব্ধ	258 নাম : লিলামায়া দেবী স্বামীৰ নাম: এম বাহাদুৰ বিষ্ণু ঘৰ নং : 52 বয়স : 66 লিঙ্গ : মহিলা	LQX1146334 ফটো উপলব্ধ
259 নাম : বল বাহাদুৰ বিষ্ণু পিতাৰ নাম: এম বাহাদুৰ বিষ্ণু ঘৰ নং : 52 বয়স : 44 লিঙ্গ : পুৰুষ	LQX1146345 ফটো উপলব্ধ	260 নাম : পূৰ্ণ বাহাদুৰ বিষ্ণু পিতাৰ নাম: এম বাহাদুৰ বিষ্ণু ঘৰ নং : 52 বয়স : 42 লিঙ্গ : পুৰুষ	LQX1146356 ফটো উপলব্ধ	261 নাম : দেবৰাজ ৰাউত অন্যান্য: পূৰ্ণ বাহাদুৰ বিষ্ণু ঘৰ নং : 53 বয়স : 41 লিঙ্গ : পুৰুষ	PVJ0045864 ফটো উপলব্ধ
262 নাম : সাবিত্ৰী দেবী স্বামীৰ নাম: পূৰ্ণ বাহাদুৰ বিষ্ণু ঘৰ নং : 52 বয়স : 40 লিঙ্গ : মহিলা	LQX0090886 ফটো উপলব্ধ	263 নাম : ৰঞ্জনা দেবী স্বামীৰ নাম: বল বাহাদুৰ বিষ্ণু ঘৰ নং : 52 বয়স : 36 লিঙ্গ : মহিলা	LQX1151037 ফটো উপলব্ধ	264 নাম : হস্ত বাহাদুৰ বিষ্ণু পিতাৰ নাম: ভীম বাহাদুৰ বিষ্ণু ঘৰ নং : 58 বয়স : 72 লিঙ্গ : পুৰুষ	LQX1146367 ফটো উপলব্ধ
265 নাম : ছত্ৰ বাহাদুৰ বিষ্ণু পিতাৰ নাম: হস্ত বাহাদুৰ বিষ্ণু ঘৰ নং : 58 বয়স : 47 লিঙ্গ : পুৰুষ	LQX1146389 ফটো উপলব্ধ	266 নাম : শংকৰ বিষ্ণু পিতাৰ নাম: হস্ত বাঃ বিষ্ণু ঘৰ নং : 58 বয়স : 36 লিঙ্গ : পুৰুষ	LQX1146425 ফটো উপলব্ধ	267 নাম : টিকা মায়া দেবী স্বামীৰ নাম: ছত্ৰ বাহাদুৰ বিষ্ণু ঘৰ নং : 58 বয়স : 35 লিঙ্গ : মহিলা	LQX1150954 ফটো উপলব্ধ
268 নাম : জ্যোত্স্না দেবী ছেত্ৰী স্বামীৰ নাম: কমল বাহাদুৰ বিষ্ণু ঘৰ নং : 58 বয়স : 31 লিঙ্গ : মহিলা	LQX0266890 ফটো উপলব্ধ	269 নাম : নন্দলাল শৰ্মা পিতাৰ নাম: তুলসীৰাম শৰ্মা ঘৰ নং : 58 বয়স : 70 লিঙ্গ : পুৰুষ	LQX1146436 ফটো উপলব্ধ	270 নাম : মনমায়া দেবী স্বামীৰ নাম: নন্দলাল শৰ্মা ঘৰ নং : 58 বয়স : 65 লিঙ্গ : মহিলা	LQX1146447 ফটো উপলব্ধ



271 নাম : বামচন্দ্ৰ শৰ্মা পিতাৰ নাম: নন্দলাল শৰ্মা ঘৰ নং : ৫৫ বয়স : 47 লিঙ্গ : পুৰুষ	LQX1146458 ফটো উপলব্ধ	272 নাম : উমাপতি শৰ্মা পিতাৰ নাম: নন্দলাল শৰ্মা ঘৰ নং : ৫৫ বয়স : 42 লিঙ্গ : পুৰুষ	LQX1146469 ফটো উপলব্ধ	273 নাম : সুমিত্ৰা দেবী স্বামীৰ নাম: উমাপতি শৰ্মা ঘৰ নং : ৫৫ বয়স : 40 লিঙ্গ : মহিলা	LQX1146481 ফটো উপলব্ধ
274 নাম : এম নাৰায়ন শৰ্মা পিতাৰ নাম: নন্দলাল শৰ্মা ঘৰ নং : ৫৫ বয়স : 40 লিঙ্গ : পুৰুষ	LQX1146470 ফটো উপলব্ধ	275 নাম : বেদিকা দেবী পিতাৰ নাম: দিল্লি ৰাম শৰ্মা ঘৰ নং : ৫৫ বয়স : 37 লিঙ্গ : মহিলা	LQX1621063 ফটো উপলব্ধ	276 নাম : দিলিপ শৰ্মা পিতাৰ নাম: টংক শৰ্মা ঘৰ নং : ৫৫ বয়স : 35 লিঙ্গ : পুৰুষ	LQX1151919 ফটো উপলব্ধ
277 নাম : কিশোৰ কুমাৰ শৰ্মা পিতাৰ নাম: নন্দ লাল শৰ্মা ঘৰ নং : ৫৫ বয়স : 30 লিঙ্গ : পুৰুষ	LQX1621029 ফটো উপলব্ধ	278 নাম : হৰি মায়া দেৱী স্বামীৰ নাম: এম নাৰায়ন শৰ্মা ঘৰ নং : ৫৫ বয়স : 30 লিঙ্গ : মহিলা	LQX0322644 ফটো উপলব্ধ	279 নাম : সন্তোষ শৰ্মা পিতাৰ নাম: টংক শৰ্মা ঘৰ নং : ৫৫ বয়স : 29 লিঙ্গ : পুৰুষ	LQX1151901 ফটো উপলব্ধ
280 নাম : কৃষ্ণমায়া দেবী পিতাৰ নাম: নৰ বাহাদুৰ শৰ্মা ঘৰ নং : ৫৬ বয়স : 53 লিঙ্গ : মহিলা	LQX1146549 ফটো উপলব্ধ	281 নাম : পদম বাহাদুৰ কটুৱাল পিতাৰ নাম: নৰ বাহাদুৰ শৰ্মা ঘৰ নং : ৫৬ বয়স : 52 লিঙ্গ : পুৰুষ	LQX1146538 ফটো উপলব্ধ	282 নাম : আলবিনা খাৰিয়া পিতাৰ নাম: কাঞ্চন খাৰিয়া. ঘৰ নং : ৫৬ বয়স : 38 লিঙ্গ : মহিলা	LQX0268003 ফটো উপলব্ধ
283 নাম : মাইনা দেৱী স্বামীৰ নাম: পদ্ম বাহাদুৰ কটুৱাল ঘৰ নং : ৫৬ বয়স : 35 লিঙ্গ : মহিলা	LQX0493684 ফটো উপলব্ধ	284 নাম : জ্ঞান বাহাদুৰ কটুৱাল পিতাৰ নাম: নৰ বাহাদুৰ কটুৱাল ঘৰ নং : ৫৭ বয়স : 66 লিঙ্গ : পুৰুষ	LQX1146550 ফটো উপলব্ধ	285 নাম : ভীমা দেবী পিতাৰ নাম: জ্ঞান বাহাদুৰ কটুৱাল ঘৰ নং : ৫৭ বয়স : 42 লিঙ্গ : মহিলা	LQX1146572 ফটো উপলব্ধ
S 286 নাম : টিকামায়া দেৱী পিতাৰ নাম: জ্ঞান বাহাদুৰ কটুৱাল ঘৰ নং : ৫৭ বয়স : 38 লিঙ্গ : মহিলা	LQX1146583 ফটো উপলব্ধ	287 নাম : লোক বাহাদুৰ ছেত্ৰী পিতাৰ নাম: ধন বাহাদুৰ ছেত্ৰী ঘৰ নং : ৫৮ বয়স : 57 লিঙ্গ : পুৰুষ	LQX1146594 ফটো উপলব্ধ	288 নাম : দাদি মায়া দেবী স্বামীৰ নাম: লোক বাহাদুৰ ছেত্ৰী ঘৰ নং : ৫৮ বয়স : 55 লিঙ্গ : মহিলা	LQX1146607 ফটো উপলব্ধ
289 নাম : এম বাহাদুৰ ছেত্ৰী পিতাৰ নাম: লোক বাহাদুৰ ছেত্ৰী ঘৰ নং : ৫৮ বয়স : 37 লিঙ্গ : পুৰুষ	LQX0187534 ফটো উপলব্ধ	290 নাম : চেৰ বাহাদুৰ ছেত্ৰী পিতাৰ নাম: লোক বাহাদুৰ ছেত্ৰী ঘৰ নং : ৫৮ বয়স : 31 লিঙ্গ : পুৰুষ	LQX0187682 ফটো উপলব্ধ	291 নাম : অম্বৰ বাহাদুৰ ছেত্ৰী পিতাৰ নাম: লোক বাহাদুৰ ছেত্ৰী ঘৰ নং : ৫৮ বয়স : 28 লিঙ্গ : পুৰুষ	LQX0373787 ফটো উপলব্ধ
292 নাম : ইন্দ্ৰ প্ৰসাদ উপাধ্যায় পিতাৰ নাম: টিকাৰাম উপাধ্যায় ঘৰ নং : ৫৯ বয়স : 82 লিঙ্গ : পুৰুষ	LQX1146618 ফটো উপলব্ধ	293 নাম : সুভদ্র দেবী স্বামীৰ নাম: ইন্দ্ৰ প্ৰসাদ উপাধ্যায় ঘৰ নং : ৫৯ বয়স : 77 লিঙ্গ : মহিলা	LQX1146629 ফটো উপলব্ধ	294 নাম : সোমনাথ উপাধ্যায় পিতাৰ নাম: ইন্দ্ৰ প্ৰসাদ উপাধ্যায় ঘৰ নং : ৫৯ বয়স : 55 লিঙ্গ : পুৰুষ	LQX1146630 ফটো উপলব্ধ
295 নাম : গঙ্গা দেবী পিতাৰ নাম: ইন্দ্ৰ প্ৰসাদ উপাধ্যায় ঘৰ নং : ৫৯ বয়স : 47 লিঙ্গ : মহিলা	LQX1146641 ফটো উপলব্ধ	296 নাম : যমুনা দেবী পিতাৰ নাম: ইন্দ্ৰ প্ৰসাদ উপাধ্যায় ঘৰ নং : ৫৯ বয়স : 47 লিঙ্গ : মহিলা	LQX1146652 ফটো উপলব্ধ	297 নাম : কৃষ্ণ প্ৰসাদ উপাধ্যায় পিতাৰ নাম: ইন্দ্ৰ প্ৰসাদ উপাধ্যায় ঘৰ নং : ৫৯ বয়স : 44 লিঙ্গ : পুৰুষ	LQX1146663 ফটো উপলব্ধ
298 নাম : জয় নাৰায়ণ উপাধ্যায় পিতাৰ নাম: ইন্দ্ৰ প্ৰসাদ উপাধ্যায় ঘৰ নং : ৫৯ বয়স : 41 লিঙ্গ : পুৰুষ	LQX1146696 ফটো উপলব্ধ	299 নাম : দুৰ্গা দেবী স্বামীৰ নাম: জয় নাৰায়ণ উপাধ্যায় ঘৰ নং : ৫৯ বয়স : 41 লিঙ্গ : মহিলা	LQX0505941 ফটো উপলব্ধ	E 300 নাম : ভীম বাহাদুৰ ছেত্ৰী পিতাৰ নাম: ধন বাহাদুৰ ছেত্ৰী ঘৰ নং : ৬১ বয়স : 57 লিঙ্গ : পুৰুষ	LQX1146743 ফটো উপলব্ধ



<p>E 301 LQX1146721</p> <p>নাম : ছত্ৰ বাহাদুৰ ছেত্ৰী পিতাৰ নাম: ধন বাহাদুৰ ছেত্ৰী ঘৰ নং : ৬২ বয়স : 55 লিঙ্গ : পুৰুষ</p> <p>ফটো উপলব্ধ</p>	<p>E 302 LQX1146754</p> <p>নাম : হৰিমায়া দেৱী স্বামীৰ নাম: ভীম বাহাদুৰ ছেত্ৰী ঘৰ নং : ৬২ বয়স : 53 লিঙ্গ : মহিলা</p> <p>ফটো উপলব্ধ</p>	<p>303 LQX1146765</p> <p>নাম : দেবীমায়া দেবী স্বামীৰ নাম: নৰ বাহাদুৰ ছেত্ৰী ঘৰ নং : ৬২ বয়স : 87 লিঙ্গ : মহিলা</p> <p>ফটো উপলব্ধ</p>
<p>304 LQX1146776</p> <p>নাম : নাৰায়ন ছেত্ৰী পিতাৰ নাম: নৰ বাহাদুৰ ছেত্ৰী ঘৰ নং : ৬২ বয়স : 49 লিঙ্গ : পুৰুষ</p> <p>ফটো উপলব্ধ</p>	<p>305 LQX1146787</p> <p>নাম : দিল কুমাৰী ছেত্ৰী স্বামীৰ নাম: নাৰায়ন ছেত্ৰী ঘৰ নং : ৬২ বয়স : 45 লিঙ্গ : মহিলা</p> <p>ফটো উপলব্ধ</p>	<p>306 LQX0508135</p> <p>নাম : অৰ্পন ছেত্ৰী পিতাৰ নাম: নাৰায়ন ছেত্ৰী ঘৰ নং : ৬২ বয়স : 24 লিঙ্গ : পুৰুষ</p> <p>ফটো উপলব্ধ</p>
<p>307 LQX0267302</p> <p>নাম : পৰন ছেত্ৰী পিতাৰ নাম: দেৱীলাল ছেত্ৰী ঘৰ নং : ৬২ বয়স : 27 লিঙ্গ : পুৰুষ</p> <p>ফটো উপলব্ধ</p>	<p>S 308 LQX0244806</p> <p>নাম : হেম কুমাৰী দেৱী পিতাৰ নাম: দেৱীলাল ছেত্ৰী ঘৰ নং : ৬২ বয়স : 29 লিঙ্গ : মহিলা</p> <p>ফটো উপলব্ধ</p>	<p>309 LQX0394197</p> <p>নাম : বিজয় ছেত্ৰী পিতাৰ নাম: দেৱীলাল ছেত্ৰী ঘৰ নং : ৬২ বয়স : 25 লিঙ্গ : পুৰুষ</p> <p>ফটো উপলব্ধ</p>
<p>310 LQX1146798</p> <p>নাম : দেবীলাল ছেত্ৰী পিতাৰ নাম: নৰ বাহাদুৰ ছেত্ৰী ঘৰ নং : ৬২ বয়স : 61 লিঙ্গ : পুৰুষ</p> <p>ফটো উপলব্ধ</p>	<p>311 LQX1146801</p> <p>নাম : অম্বিকা দেবী স্বামীৰ নাম: দেবীলাল ছেত্ৰী ঘৰ নং : ৬২ বয়স : 57 লিঙ্গ : মহিলা</p> <p>ফটো উপলব্ধ</p>	<p>312 LQX1146812</p> <p>নাম : মায়া দেবী স্বামীৰ নাম: দেবীলাল ছেত্ৰী ঘৰ নং : ৬২ বয়স : 50 লিঙ্গ : মহিলা</p> <p>ফটো উপলব্ধ</p>
<p>313 LQX1146823</p> <p>নাম : ৰূপা দেবী পিতাৰ নাম: দেবীলাল ছেত্ৰী ঘৰ নং : ৬২ বয়স : 38 লিঙ্গ : মহিলা</p> <p>ফটো উপলব্ধ</p>	<p>314 LQX1146834</p> <p>নাম : ভক্ত বাহাদুৰ ছেত্ৰী পিতাৰ নাম: কেশৰ বাহাদুৰ ছেত্ৰী ঘৰ নং : ৬৪ বয়স : 83 লিঙ্গ : পুৰুষ</p> <p>ফটো উপলব্ধ</p>	<p>315 LQX1146845</p> <p>নাম : সাবিত্ৰী দেবী স্বামীৰ নাম: ভক্ত বাহাদুৰ ছেত্ৰী ঘৰ নং : ৬৪ বয়স : 72 লিঙ্গ : মহিলা</p> <p>ফটো উপলব্ধ</p>
<p>316 LQX1146856</p> <p>নাম : নৰ বাহাদুৰ ছেত্ৰী পিতাৰ নাম: ভক্ত বাহাদুৰ ছেত্ৰী ঘৰ নং : ৬৪ বয়স : 55 লিঙ্গ : পুৰুষ</p> <p>ফটো উপলব্ধ</p>	<p>317 LQX1146867</p> <p>নাম : শ্যাম বাহাদুৰ ছেত্ৰী পিতাৰ নাম: ভক্ত বাহাদুৰ ছেত্ৰী ঘৰ নং : ৬৪ বয়স : 50 লিঙ্গ : পুৰুষ</p> <p>ফটো উপলব্ধ</p>	<p>318 LQX1146878</p> <p>নাম : টংক বাহাদুৰ ছেত্ৰী পিতাৰ নাম: ভক্ত বাহাদুৰ ছেত্ৰী ঘৰ নং : ৬৪ বয়স : 46 লিঙ্গ : পুৰুষ</p> <p>ফটো উপলব্ধ</p>
<p>319 LQX0397323</p> <p>নাম : চম্পা দেবী স্বামীৰ নাম: টংক বাহাদুৰ ছেত্ৰী ঘৰ নং : ৬৪ বয়স : 38 লিঙ্গ : মহিলা</p> <p>ফটো উপলব্ধ</p>	<p>320 PVJ0018788</p> <p>নাম : পূজা দেবী পিতাৰ নাম: নৰ বাহাদুৰ চৌহান ঘৰ নং : 64 বয়স : 23 লিঙ্গ : মহিলা</p> <p>ফটো উপলব্ধ</p>	<p>321 PVJ0062653</p> <p>নাম : খুসন ছেত্ৰী পিতাৰ নাম: নৰ বাহাদুৰ ছেত্ৰী ঘৰ নং : 64 বয়স : 20 লিঙ্গ : পুৰুষ</p> <p>ফটো উপলব্ধ</p>
<p>322 LQX1146914</p> <p>নাম : নৰ বাহাদুৰ ছেত্ৰী পিতাৰ নাম: ধন বাহাদুৰ ছেত্ৰী ঘৰ নং : ৬৫ বয়স : 65 লিঙ্গ : পুৰুষ</p> <p>ফটো উপলব্ধ</p>	<p>323 LQX1146925</p> <p>নাম : যশোদা দেবী স্বামীৰ নাম: নৰ বাহাদুৰ ছেত্ৰী ঘৰ নং : ৬৫ বয়স : 62 লিঙ্গ : মহিলা</p> <p>ফটো উপলব্ধ</p>	<p>324 LQX0322610</p> <p>নাম : ৰাম বাহাদুৰ ছেত্ৰী পিতাৰ নাম: ধন বাহাদুৰ ছেত্ৰী ঘৰ নং : ৬৫ বয়স : 53 লিঙ্গ : পুৰুষ</p> <p>ফটো উপলব্ধ</p>
<p>325 LQX0469536</p> <p>নাম : প্ৰেম বাহাদুৰ ছেত্ৰী পিতাৰ নাম: নৰ বাহাদুৰ ছেত্ৰী ঘৰ নং : ৬৫ বয়স : 53 লিঙ্গ : পুৰুষ</p> <p>ফটো উপলব্ধ</p>	<p>326 LQX0485235</p> <p>নাম : বসুন্ধৰা দেৱী স্বামীৰ নাম: ৰাম বাহাদুৰ ছেত্ৰী ঘৰ নং : ৬৫ বয়স : 45 লিঙ্গ : মহিলা</p> <p>ফটো উপলব্ধ</p>	<p>S 327 PVJ0072587</p> <p>নাম : মেনকা দেবী স্বামীৰ নাম: ৰাজু ছেত্ৰী ঘৰ নং : 65 বয়স : 45 লিঙ্গ : মহিলা</p> <p>ফটো উপলব্ধ</p>
<p>328 LQX1146936</p> <p>নাম : ৰাজু ছেত্ৰী পিতাৰ নাম: নৰ বাহাদুৰ ছেত্ৰী ঘৰ নং : ৬৫ বয়স : 42 লিঙ্গ : পুৰুষ</p> <p>ফটো উপলব্ধ</p>	<p>329 LQX1146947</p> <p>নাম : বিনোদ ছেত্ৰী পিতাৰ নাম: নৰ বাহাদুৰ ছেত্ৰী ঘৰ নং : ৬৫ বয়স : 39 লিঙ্গ : পুৰুষ</p> <p>ফটো উপলব্ধ</p>	<p>330 LQX1146958</p> <p>নাম : পবিত্ৰা দেবী পিতাৰ নাম: নৰ বাহাদুৰ ছেত্ৰী ঘৰ নং : ৬৫ বয়স : 38 লিঙ্গ : মহিলা</p> <p>ফটো উপলব্ধ</p>



331 নাম : গনেশ ছেত্ৰী পিতাৰ নাম: নৰ বাহাদুৰ ছেত্ৰী ঘৰ নং : ৬৫ বয়স : 34 লিঙ্গ : পুৰুষ	LQX1146969 ফটো উপলব্ধ	332 নাম : জ্যোতি দেবী স্বামীৰ নাম: বিনোদ ছেত্ৰী ঘৰ নং : ৬৫ বয়স : 28 লিঙ্গ : মহিলা	LQX0392621 ফটো উপলব্ধ	333 নাম : সঙ্গীতা দেবী স্বামীৰ নাম: গনেশ ছেত্ৰী ঘৰ নং : ৬৫ বয়স : 28 লিঙ্গ : মহিলা	LQX0506881 ফটো উপলব্ধ
334 নাম : বিৰাজ ছেত্ৰী পিতাৰ নাম: নৰ বাহাদুৰ ছেত্ৰী ঘৰ নং : ৬৫ বয়স : 27 লিঙ্গ : পুৰুষ	LQX0387043 ফটো উপলব্ধ	335 নাম : ৰতন ছেত্ৰী পিতাৰ নাম: ৰাম বাহাদুৰ ছেত্ৰী ঘৰ নং : ৬৫ বয়স : 27 লিঙ্গ : পুৰুষ	LQX0485227 ফটো উপলব্ধ	336 নাম : সবিতা ৰায় চেত্ৰী স্বামীৰ নাম: বিৰাজ চেত্ৰী ঘৰ নং : ৬৫ বয়স : 25 লিঙ্গ : মহিলা	LQX7667587 ফটো উপলব্ধ
337 নাম : ভবানী শৰ্মা পিতাৰ নাম: পৰশুৰাম শৰ্মা ঘৰ নং : ৬৯ বয়স : 60 লিঙ্গ : পুৰুষ	LQX1147008 ফটো উপলব্ধ	338 নাম : পবিত্ৰা দেবী স্বামীৰ নাম: ভবানী শৰ্মা ঘৰ নং : ৬৯ বয়স : 56 লিঙ্গ : মহিলা	LQX1147019 ফটো উপলব্ধ	339 নাম : সান্তি দেবী পিতাৰ নাম: ভবানী শৰ্মা ঘৰ নং : ৬৯ বয়স : 38 লিঙ্গ : মহিলা	LQX1147086 ফটো উপলব্ধ
340 নাম : ওম নাথ সৰুমা পিতাৰ নাম: ভবানী শৰ্মা ঘৰ নং : ৬৯ বয়স : 37 লিঙ্গ : পুৰুষ	LQX1147053 ফটো উপলব্ধ	341 নাম : অজয় শৰ্মা পিতাৰ নাম: ভবানী শৰ্মা ঘৰ নং : ৬৯ বয়স : 31 লিঙ্গ : পুৰুষ	LQX0250795 ফটো উপলব্ধ	R 342 নাম : অজয় শৰ্মা পিতাৰ নাম: ভবানী শৰ্মা ঘৰ নং : ৬৯ বয়স : 29 লিঙ্গ : পুৰুষ	LQX0250886 ফটো উপলব্ধ
E 343 নাম : সাবিত্ৰী বৰ্মন স্বামীৰ নাম: ললিত বৰ্মন ঘৰ নং : ৭২ বয়স : ৭২ লিঙ্গ : মহিলা	LQX1147097 ফটো উপলব্ধ	E 344 নাম : পাৰ্ব্বতী বৰ্মন স্বামীৰ নাম: বালু বৰ্মন ঘৰ নং : ৭০ বয়স : 70 লিঙ্গ : মহিলা	LQX1147111 ফটো উপলব্ধ	D 345 নাম : অমল বৰ্মন পিতাৰ নাম: ললিত বৰ্মন ঘৰ নং : ৭০ বয়স : 62 লিঙ্গ : পুৰুষ	LQX1147122 ফটো উপলব্ধ
346 নাম : অমোলা বৰ্মন পিতাৰ নাম: নিতাই বৰ্মন ঘৰ নং : ৭০ বয়স : 60 লিঙ্গ : পুৰুষ	LQX0322461 ফটো উপলব্ধ	D 347 নাম : ফুলো বৰ্মন পিতাৰ নাম: ললিত বৰ্মন ঘৰ নং : ৭০ বয়স : 52 লিঙ্গ : মহিলা	LQX1147133 ফটো উপলব্ধ	348 নাম : বিমল বৰ্মন পিতাৰ নাম: অমোল বৰ্মন ঘৰ নং : ৭০ বয়স : 42 লিঙ্গ : পুৰুষ	LQX0322479 ফটো উপলব্ধ
D 349 নাম : নিৰ্মলা বৰ্মন পিতাৰ নাম: অমল বৰ্মন ঘৰ নং : ৭০ বয়স : 39 লিঙ্গ : মহিলা	LQX1147144 ফটো উপলব্ধ	350 নাম : সুবল বৰ্মন পিতাৰ নাম: আমোলা বৰ্মন ঘৰ নং : 70 বয়স : 28 লিঙ্গ : পুৰুষ	PVJ0096628 ফটো উপলব্ধ	351 নাম : কুমাৰ ছেত্ৰী পিতাৰ নাম: তিল বাহাদুৰ ছেত্ৰী ঘৰ নং : ৭১ বয়স : 66 লিঙ্গ : পুৰুষ	LQX1147177 ফটো উপলব্ধ
D 352 নাম : মন মায়া দেবী স্বামীৰ নাম: কুমাৰ ছেত্ৰী ঘৰ নং : ৭১ বয়স : 56 লিঙ্গ : মহিলা	LQX1147188 ফটো উপলব্ধ	353 নাম : সাবিত্ৰা দেবী পিতাৰ নাম: তিল বাহাদুৰ ছেত্ৰী ঘৰ নং : ৭১ বয়স : 39 লিঙ্গ : মহিলা	LQX1147199 ফটো উপলব্ধ	D 354 নাম : ছায়া বৰ্মন স্বামীৰ নাম: নেপাল বৰ্মন ঘৰ নং : ৭২ বয়স : 60 লিঙ্গ : মহিলা	LQX1147213 ফটো উপলব্ধ
D 355 নাম : আমিলা বৰ্মন পিতাৰ নাম: নেপাল বৰ্মন ঘৰ নং : ৭২ বয়স : 55 লিঙ্গ : মহিলা	LQX1147224 ফটো উপলব্ধ	356 নাম : ছায়া ৰয় পিতাৰ নাম: মহেন্দ্ৰ ৰয় ঘৰ নং : ৭২ বয়স : 49 লিঙ্গ : মহিলা	LQX0493924 ফটো উপলব্ধ	357 নাম : আমিলা ৰয় পিতাৰ নাম: নেপাল ৰয় ঘৰ নং : ৭২ বয়স : 44 লিঙ্গ : মহিলা	LQX0493569 ফটো উপলব্ধ
358 নাম : কামাখ্যা ৰায় পিতাৰ নাম: নেপালী ৰায় ঘৰ নং : ৭২ বয়স : 30 লিঙ্গ : পুৰুষ	LQX0267310 ফটো উপলব্ধ	359 নাম : ৰত্ন বাহাদুৰ কৈৰালা পিতাৰ নাম: কুল বাহাদুৰ কৈৰালা ঘৰ নং : ৭৩ বয়স : 50 লিঙ্গ : পুৰুষ	LQX1147246 ফটো উপলব্ধ	360 নাম : বীনা দেবী স্বামীৰ নাম: ৰত্ন বাহাদুৰ কৈৰালা ঘৰ নং : ৭৩ বয়স : 48 লিঙ্গ : মহিলা	LQX1147268 ফটো উপলব্ধ



<p>S 361 LQX0526459</p> <p>নাম : কৰিশা দেৱী পিতাৰ নাম: ৰত্ন বাহাদুৰ কৈৰালা ঘৰ নং : ৭৩ ক বয়স : 28 লিঙ্গ : মহিলা</p> <p>ফটো উপলব্ধ</p>	<p>362 LQX0261081</p> <p>নাম : গনেশ উপাধ্যায় পিতাৰ নাম: জনকলাল উপাধ্যায় ঘৰ নং : ৭৩ ক বয়স : 56 লিঙ্গ : পুৰুষ</p> <p>ফটো উপলব্ধ</p>	<p>363 LQX0261115</p> <p>নাম : দীপা দেৱী স্বামীৰ নাম: গনেশ উপাধ্যায় ঘৰ নং : ৭৩ ক বয়স : 47 লিঙ্গ : মহিলা</p> <p>ফটো উপলব্ধ</p>
<p>364 LQX0533018</p> <p>নাম : তিলেশ্বৰী বৰ্মণ স্বামীৰ নাম: বিৰেন বৰ্মণ ঘৰ নং : ৭৩ ক বয়স : 58 লিঙ্গ : মহিলা</p> <p>ফটো উপলব্ধ</p>	<p>365 LQX0533125</p> <p>নাম : জয়ন্তী বৰ্মণ পিতাৰ নাম: নিৰেন বৰ্মণ ঘৰ নং : ৭৩ ক বয়স : 37 লিঙ্গ : মহিলা</p> <p>ফটো উপলব্ধ</p>	<p>366 LQX1147279</p> <p>নাম : খৰ্গ বাহাদুৰ দৰ্জী পিতাৰ নাম: ছেৰ বাহাদুৰ দৰ্জী ঘৰ নং : ৭৪ বয়স : 60 লিঙ্গ : পুৰুষ</p> <p>ফটো উপলব্ধ</p>
<p>367 LQX1147280</p> <p>নাম : হোমা মায়া দেবী স্বামীৰ নাম: খৰ্গ বাহাদুৰ দৰ্জী ঘৰ নং : ৭৪ বয়স : 55 লিঙ্গ : মহিলা</p> <p>ফটো উপলব্ধ</p>	<p>368 LQX0261032</p> <p>নাম : সন্ধ্যা দেৱী পিতাৰ নাম: খৰ্গ বাহাদুৰ দৰ্জী ঘৰ নং : ৭৪ বয়স : 26 লিঙ্গ : মহিলা</p> <p>ফটো উপলব্ধ</p>	<p># 369 HJL0458224</p> <p>নাম : ভগৱতী দৰ্জী স্বামীৰ নাম: অশোক দৰ্জী ঘৰ নং : 74 বয়স : 26 লিঙ্গ : মহিলা</p> <p>ফটো উপলব্ধ</p>
<p>370 LQX0517680</p> <p>নাম : অশোক দৰ্জী পিতাৰ নাম: খৰ্গ বাহাদুৰ দৰ্জী ঘৰ নং : 74 বয়স : 24 লিঙ্গ : পুৰুষ</p> <p>ফটো উপলব্ধ</p>	<p>371 LQX1147291</p> <p>নাম : গোপাল ৰায় পিতাৰ নাম: ৰত্নেশ্বৰ ৰায় ঘৰ নং : ৭৫ বয়স : 67 লিঙ্গ : পুৰুষ</p> <p>ফটো উপলব্ধ</p>	<p>E 372 LQX0485177</p> <p>নাম : জালেশ্বৰ বৰ্মন পিতাৰ নাম: গজেন বৰ্মন ঘৰ নং : ৭৫ বয়স : 63 লিঙ্গ : পুৰুষ</p> <p>ফটো উপলব্ধ</p>
<p>D 373 LQX1147304</p> <p>নাম : বিমলা ৰায় স্বামীৰ নাম: গোপাল ৰায় ঘৰ নং : ৭৫ বয়স : 55 লিঙ্গ : মহিলা</p> <p>ফটো উপলব্ধ</p>	<p>374 LQX0485243</p> <p>নাম : বিমলা ৰয় স্বামীৰ নাম: গোপাল ৰয় ঘৰ নং : ৭৫ বয়স : 55 লিঙ্গ : মহিলা</p> <p>ফটো উপলব্ধ</p>	<p>D 375 LQX1147315</p> <p>নাম : ভেন ৰায় স্বামীৰ নাম: গোপাল ৰায় ঘৰ নং : ৭৫ বয়স : 54 লিঙ্গ : মহিলা</p> <p>ফটো উপলব্ধ</p>
<p>E 376 LQX0493601</p> <p>নাম : ফলেশ্বৰী বৰ্মন পিতাৰ নাম: জলেশ্বৰ বৰ্মন ঘৰ নং : ৭৫ বয়স : 53 লিঙ্গ : মহিলা</p> <p>ফটো উপলব্ধ</p>	<p>377 LQX1147326</p> <p>নাম : বিজয় ৰায় পিতাৰ নাম: গোপাল ৰায় ঘৰ নং : ৭৫ বয়স : 39 লিঙ্গ : পুৰুষ</p> <p>ফটো উপলব্ধ</p>	<p>378 LQX1151286</p> <p>নাম : পূৰ্ণিমা ৰায় স্বামীৰ নাম: বিজয় ৰায় ঘৰ নং : ৭৫ বয়স : 32 লিঙ্গ : মহিলা</p> <p>ফটো উপলব্ধ</p>
<p>379 LQX7702376</p> <p>নাম : বিপুল ৰায় পিতাৰ নাম: গোপাল ৰায় ঘৰ নং : 75 বয়স : 30 লিঙ্গ : পুৰুষ</p> <p>ফটো উপলব্ধ</p>	<p>380 LQX0322537</p> <p>নাম : দুৰ্গা বৰ্মন পিতাৰ নাম: নিৰেন বৰ্মন ঘৰ নং : ৭৫ বয়স : 26 লিঙ্গ : পুৰুষ</p> <p>ফটো উপলব্ধ</p>	<p>R 381 LQX0524686</p> <p>নাম : সবিতা ৰয় পিতাৰ নাম: গোপাল ৰয় ঘৰ নং : ৭৫ বয়স : 25 লিঙ্গ : মহিলা</p> <p>ফটো উপলব্ধ</p>
<p>382 LQX7702368</p> <p>নাম : কৰন ৰায় পিতাৰ নাম: গোপাল ৰায় ঘৰ নং : 75 বয়স : 21 লিঙ্গ : পুৰুষ</p> <p>ফটো উপলব্ধ</p>	<p>383 LQX0261024</p> <p>নাম : নিৰেন বৰ্মন পিতাৰ নাম: নিতাই বৰ্মন ঘৰ নং : 75 K বয়স : 46 লিঙ্গ : পুৰুষ</p> <p>ফটো উপলব্ধ</p>	<p>384 LQX1147348</p> <p>নাম : কুলবালা ৰায় স্বামীৰ নাম: ৰত্নেশ্বৰ ৰায় ঘৰ নং : ৭৬ বয়স : 95 লিঙ্গ : মহিলা</p> <p>ফটো উপলব্ধ</p>
<p>385 LQX1151231</p> <p>নাম : ভূট ৰয় পিতাৰ নাম: ৰত্নেশ্বৰ ৰয় ঘৰ নং : ৭৬ বয়স : 43 লিঙ্গ : পুৰুষ</p> <p>ফটো উপলব্ধ</p>	<p>386 LQX1147360</p> <p>নাম : ধনবালা ৰায় স্বামীৰ নাম: ধনীৰাম ৰায় ঘৰ নং : ৭৬ বয়স : 39 লিঙ্গ : মহিলা</p> <p>ফটো উপলব্ধ</p>	<p>387 LQX1147337</p> <p>নাম : তপন ৰায় পিতাৰ নাম: গোপাল ৰায় ঘৰ নং : ৭৬ বয়স : 38 লিঙ্গ : পুৰুষ</p> <p>ফটো উপলব্ধ</p>
<p>E 388 LQX1147359</p> <p>নাম : ধনীৰাম ৰায় পিতাৰ নাম: ৰত্নেশ্বৰ ৰায় ঘৰ নং : ৭৬ বয়স : 38 লিঙ্গ : পুৰুষ</p> <p>ফটো উপলব্ধ</p>	<p>389 LQX1147371</p> <p>নাম : লাল বাহাদুৰ চুবেদী পিতাৰ নাম: বাৰ বাহাদুৰ চুবেদী ঘৰ নং : ৭৭ বয়স : 61 লিঙ্গ : পুৰুষ</p> <p>ফটো উপলব্ধ</p>	<p>390 LQX1147382</p> <p>নাম : ধনমায়া দেবী স্বামীৰ নাম: লাল বাহাদুৰ চুবেদী ঘৰ নং : ৭৭ বয়স : 56 লিঙ্গ : মহিলা</p> <p>ফটো উপলব্ধ</p>



391 নাম : টংক বাহাদুৰ ছেত্ৰী পিতাৰ নাম: লাল বাহাদুৰ ছেত্ৰী ঘৰ নং : ৭৭ বয়স : 33 লিঙ্গ : পুৰুষ	LQX1151093 ফটো উপলব্ধ	392 নাম : ভিম বাহাদুৰ ছেত্ৰী পিতাৰ নাম: লাল বাহাদুৰ ছেত্ৰী ঘৰ নং : ৭৭ বয়স : 31 লিঙ্গ : পুৰুষ	LQX0474015 ফটো উপলব্ধ	E 393 নাম : টোম মায়া দেৱী মাতৃৰ নাম: ৰাম শৰ্মা ঘৰ নং : ৭৮ বয়স : 80 লিঙ্গ : মহিলা	LQX1147417 ফটো উপলব্ধ
394 নাম : ৰাম প্ৰসাদ শৰ্মা পিতাৰ নাম: লক্ষীপ্ৰসাদ শৰ্মা ঘৰ নং : ৭৮ বয়স : 60 লিঙ্গ : পুৰুষ	LQX1147393 ফটো উপলব্ধ	395 নাম : ডম্বৰ কুমাৰী দেৱী স্বামীৰ নাম: ৰাম প্ৰসাদ শৰ্মা ঘৰ নং : ৭৮ বয়স : 54 লিঙ্গ : মহিলা	LQX1147406 ফটো উপলব্ধ	396 নাম : খড়ানন্দ শৰ্মা পিতাৰ নাম: দুৰ্গা প্ৰসাদ শৰ্মা ঘৰ নং : ৭৮ বয়স : 50 লিঙ্গ : পুৰুষ	LQX1147428 ফটো উপলব্ধ
397 নাম : চলামায়া দেৱী স্বামীৰ নাম: দুৰ্গা শৰ্মা ঘৰ নং : ৭৮ বয়স : 45 লিঙ্গ : মহিলা	LQX1147439 ফটো উপলব্ধ	398 নাম : মীৰা দেৱী পিতাৰ নাম: বিজয় দাহাল ঘৰ নং : ৭৮ বয়স : 43 লিঙ্গ : মহিলা	LQX1147451 ফটো উপলব্ধ	399 নাম : টিকামায়া দেৱী স্বামীৰ নাম: খড়ানন্দ শৰ্মা ঘৰ নং : ৭৮ বয়স : 41 লিঙ্গ : মহিলা	LQX1147462 ফটো উপলব্ধ
400 নাম : মীনা দেৱী স্বামীৰ নাম: গংগা প্ৰচাদ শৰ্মা ঘৰ নং : ৭৮ বয়স : 31 লিঙ্গ : মহিলা	LQX0512533 ফটো উপলব্ধ	401 নাম : গংগা প্ৰসাদ শৰ্মা পিতাৰ নাম: ৰাম প্ৰসাদ শৰ্মা ঘৰ নং : ৭৮ বয়স : 30 লিঙ্গ : পুৰুষ	LQX0258665 ফটো উপলব্ধ	402 নাম : কেশৱ শৰ্মা পিতাৰ নাম: ৰাম প্ৰসাদ শৰ্মা ঘৰ নং : ৭৮ বয়স : 29 লিঙ্গ : পুৰুষ	LQX0258798 ফটো উপলব্ধ
403 নাম : গংগা দেৱী পিতাৰ নাম: ৰিতু প্ৰচাদ শৰ্মা ঘৰ নং : ৭৮ বয়স : 24 লিঙ্গ : মহিলা	LQX7667595 ফটো উপলব্ধ	404 নাম : জমুনা দেৱী পিতাৰ নাম: ৰিতু প্ৰচাদ শৰ্মা ঘৰ নং : ৭৮ এ বয়স : 24 লিঙ্গ : মহিলা	LQX0529206 ফটো উপলব্ধ	405 নাম : ৰিতু প্ৰসাদ শৰ্মা পিতাৰ নাম: লক্ষীপ্ৰসাদ শৰ্মা ঘৰ নং : ৭৮ক বয়স : 59 লিঙ্গ : পুৰুষ	LQX1147473 ফটো উপলব্ধ
406 নাম : দুৰ্গা প্ৰসাদ শৰ্মা পিতাৰ নাম: লক্ষীপ্ৰসাদ শৰ্মা ঘৰ নং : ৭৮খ বয়স : 54 লিঙ্গ : পুৰুষ	LQX1147484 ফটো উপলব্ধ	407 নাম : মাধৱ শৰ্মা পিতাৰ নাম: ত্ৰিলোচন শৰ্মা ঘৰ নং : ৭৯ বয়স : 80 লিঙ্গ : পুৰুষ	LQX1147495 ফটো উপলব্ধ	E 408 নাম : দিল্লীমায়া দেৱী স্বামীৰ নাম: মাধৱ শৰ্মা ঘৰ নং : ৭৯ বয়স : 65 লিঙ্গ : মহিলা	LQX1147508 ফটো উপলব্ধ
409 নাম : হোমনাথ শৰ্মা পিতাৰ নাম: মাধৱ শৰ্মা ঘৰ নং : ৭৯ বয়স : 46 লিঙ্গ : পুৰুষ	LQX1147520 ফটো উপলব্ধ	410 নাম : মনিকা দেৱী স্বামীৰ নাম: হোমনাথ শৰ্মা ঘৰ নং : ৭৯ বয়স : 40 লিঙ্গ : মহিলা	LQX1147531 ফটো উপলব্ধ	411 নাম : ৰেখা বসুমতাৰী স্বামীৰ নাম: জুআশ বসুমতাৰী ঘৰ নং : ৭৯ক বয়স : 30 লিঙ্গ : মহিলা	LQX0180455 ফটো উপলব্ধ
E 412 নাম : লক্ষী বড়ো পিতাৰ নাম: চমলা বড়ো ঘৰ নং : ৭৯ক বয়স : 80 লিঙ্গ : পুৰুষ	LQX1151162 ফটো উপলব্ধ	413 নাম : মইনা বৰো স্বামীৰ নাম: উপেন বৰো ঘৰ নং : ৭৯ক বয়স : 40 লিঙ্গ : মহিলা	LQX1151184 ফটো উপলব্ধ	414 নাম : উপেন বৰ পিতাৰ নাম: লক্ষী বৰ ঘৰ নং : ৭৯ক বয়স : 34 লিঙ্গ : পুৰুষ	LQX1151173 ফটো উপলব্ধ
415 নাম : ৰাধিকা দেৱী স্বামীৰ নাম: মিত্ৰপ্ৰসাদ শৰ্মা ঘৰ নং : ৮০ বয়স : 55 লিঙ্গ : মহিলা	LQX1147564 ফটো উপলব্ধ	416 নাম : ধৰ্ম প্ৰসাদ শৰ্মা মাতৃৰ নাম: ৰাধিকা দেৱী ঘৰ নং : 80 বয়স : 29 লিঙ্গ : পুৰুষ	PVJ0000281 ফটো উপলব্ধ	S 417 নাম : হৰিপ্ৰসাদ শৰ্মা পিতাৰ নাম: জয় নাৰায়ন শৰ্মা ঘৰ নং : ৮০ বয়স : 48 লিঙ্গ : পুৰুষ	LQX1147600 ফটো উপলব্ধ
418 নাম : এম নাৰায়ন শৰ্মা পিতাৰ নাম: জয় নাৰায়ন শৰ্মা ঘৰ নং : ৮১ বয়স : 38 লিঙ্গ : পুৰুষ	LQX1147611 ফটো উপলব্ধ	S 419 নাম : মাধৱ শৰ্মা পিতাৰ নাম: জয় নাৰায়ন শৰ্মা ঘৰ নং : ৮১ বয়স : 34 লিঙ্গ : পুৰুষ	LQX1151300 ফটো উপলব্ধ	S 420 নাম : ধন মায়া শৰ্মা স্বামীৰ নাম: মাধৱ শৰ্মা ঘৰ নং : ৮১ বয়স : 33 লিঙ্গ : মহিলা	LQX1151297 ফটো উপলব্ধ



421 নাম : লোকপ্ৰসাদ শৰ্মা পিতাৰ নাম: ভগীৰথ শৰ্মা ঘৰ নং : ৮২ বয়স : 57 লিঙ্গ : পুৰুষ	LQX1147633 ফটো উপলব্ধ	422 নাম : সাৰদা দেবী স্বামীৰ নাম: লোকপ্ৰসাদ শৰ্মা ঘৰ নং : ৮২ বয়স : 55 লিঙ্গ : মহিলা	LQX1147644 ফটো উপলব্ধ	423 নাম : নাৰায়ন শৰ্মা পিতাৰ নাম: ভগীৰথ শৰ্মা ঘৰ নং : ৮২ বয়স : 55 লিঙ্গ : পুৰুষ	LQX1147655 ফটো উপলব্ধ
424 নাম : সঞ্জু ভূজেল পিতাৰ নাম: ওমনাথ ভূজেল ঘৰ নং : 82 বয়স : 22 লিঙ্গ : পুৰুষ	PVJ0019810 ফটো উপলব্ধ	E 425 নাম : ওমনাথ ভূজেল পিতাৰ নাম: বলি বাহাদুৰ ভূজেল ঘৰ নং : ৮৩ বয়স : 55 লিঙ্গ : পুৰুষ	LQX1147677 ফটো উপলব্ধ	426 নাম : বলি বাহাদুৰ ভূজেল পিতাৰ নাম: দলি বাহাদুৰ ভূজেল ঘৰ নং : ৮৩ বয়স : 76 লিঙ্গ : পুৰুষ	LQX1147702 ফটো উপলব্ধ
427 নাম : নৰ বাহাদুৰ ভূজেল পিতাৰ নাম: বলি বাহাদুৰ ভূজেল ঘৰ নং : ৮৩ বয়স : 50 লিঙ্গ : পুৰুষ	LQX1147713 ফটো উপলব্ধ	428 নাম : পুষ্প দেবী স্বামীৰ নাম: ওমনাথ ভূজেল ঘৰ নং : ৮৩ বয়স : 48 লিঙ্গ : মহিলা	LQX1147688 ফটো উপলব্ধ	E 429 নাম : পূৰ্ণ বাঃ ভূজেল পিতাৰ নাম: বলি বাঃ ভূজেল ঘৰ নং : ৮৩ বয়স : 40 লিঙ্গ : পুৰুষ	LQX1147735 ফটো উপলব্ধ
430 নাম : বিজয় কুমাৰ ভূজেল পিতাৰ নাম: বলি বাঃ ভূজেল ঘৰ নং : ৮৩ বয়স : 38 লিঙ্গ : পুৰুষ	LQX1147746 ফটো উপলব্ধ	431 নাম : দুৰ্গা মায়ী স্বামীৰ নাম: নৰ বাহাদুৰ ঘৰ নং : ৮৩ বয়স : 36 লিঙ্গ : মহিলা	LQX1147724 ফটো উপলব্ধ	432 নাম : বাজি ভূজেল পিতাৰ নাম: নৰ বাহাদুৰ ঘৰ নং : 83 বয়স : 23 লিঙ্গ : পুৰুষ	PVJ0057208 ফটো উপলব্ধ
433 নাম : টেক বাহাদুৰ ভূজেল পিতাৰ নাম: বলি বাহাদুৰ ভূজেল ঘৰ নং : ৮৪ বয়স : 46 লিঙ্গ : পুৰুষ	LQX1147768 ফটো উপলব্ধ	434 নাম : টেক বাহাদুৰ ভূজেল পিতাৰ নাম: বলি বাহাদুৰ ভূজেল ঘৰ নং : 84 বয়স : 43 লিঙ্গ : পুৰুষ	LQX1122431 ফটো উপলব্ধ	435 নাম : সঞ্জিতা ভূজেল স্বামীৰ নাম: টেক বাহাদুৰ ভূজেল ঘৰ নং : 84 বয়স : 42 লিঙ্গ : মহিলা	LQX1122449 ফটো উপলব্ধ
436 নাম : মায়ী তামাং স্বামীৰ নাম: সঞ্জু ভূজেল ঘৰ নং : 84 বয়স : 20 লিঙ্গ : মহিলা	PVJ0144162 ফটো উপলব্ধ	437 নাম : বাম প্ৰসাদ শৰ্মা পিতাৰ নাম: ভীমলাল শৰ্মা ঘৰ নং : ৮৫ বয়স : 50 লিঙ্গ : পুৰুষ	LQX1147779 ফটো উপলব্ধ	438 নাম : শেৰ প্ৰসাদ শৰ্মা পিতাৰ নাম: বাম প্ৰসাদ শৰ্মা ঘৰ নং : ৮৫ বয়স : 30 লিঙ্গ : পুৰুষ	LQX0263848 ফটো উপলব্ধ
439 নাম : কৰন শৰ্মা পিতাৰ নাম: বাম প্ৰসাদ শৰ্মা ঘৰ নং : ৮৫ বয়স : 25 লিঙ্গ : পুৰুষ	LQX0394171 ফটো উপলব্ধ	440 নাম : অৰ্জুন শৰ্মা পিতাৰ নাম: বাম প্ৰসাদ শৰ্মা ঘৰ নং : ৮৫ বয়স : 22 লিঙ্গ : পুৰুষ	LQX0566927 ফটো উপলব্ধ	441 নাম : নিৰ্মল তাতী পিতাৰ নাম: বিনদ তাতী ঘৰ নং : ৮৫ ক বয়স : 49 লিঙ্গ : পুৰুষ	LQX0500637 ফটো উপলব্ধ
442 নাম : মায়ী দেবী স্বামীৰ নাম: নিৰ্মল তাতী ঘৰ নং : ৮৫ ক বয়স : 36 লিঙ্গ : মহিলা	LQX0500645 ফটো উপলব্ধ	443 নাম : জানুকা দেবী স্বামীৰ নাম: নৰেন্দ্ৰ শৰ্মা ঘৰ নং : ৮৬ বয়স : 52 লিঙ্গ : মহিলা	LQX1147791 ফটো উপলব্ধ	444 নাম : ঘনশ্যাম দাহাল পিতাৰ নাম: নৰেন্দ্ৰ দাহাল শৰ্মা ঘৰ নং : ৮৬ বয়স : 31 লিঙ্গ : পুৰুষ	LQX1151060 ফটো উপলব্ধ
445 নাম : টংক দাহাল পিতাৰ নাম: নৰেন্দ্ৰ দাহাল ঘৰ নং : ৮৬ বয়স : 27 লিঙ্গ : পুৰুষ	LQX0322511 ফটো উপলব্ধ	446 নাম : সুৰজ দাহাল পিতাৰ নাম: নৰেন্দ্ৰ দাহাল ঘৰ নং : ৮৬ বয়স : 25 লিঙ্গ : পুৰুষ	LQX0322529 ফটো উপলব্ধ	447 নাম : পবিত্ৰা দেবী স্বামীৰ নাম: ঘনশ্যাম দাহাল ঘৰ নং : ৮৬ বয়স : 25 লিঙ্গ : মহিলা	LQX0478347 ফটো উপলব্ধ
448 নাম : বিবেনু খাড়াইয়া পিতাৰ নাম: জমিন খাড়াইয়া ঘৰ নং : ৮৭ বয়স : 62 লিঙ্গ : পুৰুষ	LQX1147815 ফটো উপলব্ধ	449 নাম : সোমবা খাড়াইয়া পিতাৰ নাম: কান্দুৰা খাড়াইয়া ঘৰ নং : ৮৭ বয়স : 57 লিঙ্গ : পুৰুষ	LQX1147826 ফটো উপলব্ধ	S 450 নাম : সুচেনা খাড়াইয়া পিতাৰ নাম: জমিন খাড়াইয়া ঘৰ নং : ৮৭ বয়স : 50 লিঙ্গ : মহিলা	LQX1147848 ফটো উপলব্ধ



451 নাম : মঙ্গলি কুচুৰা স্বামীৰ নাম : বিৰেন খড়ীয়া ঘৰ নং : ৮৭ বয়স : 50 লিঙ্গ : মহিলা	LQX1151151 ফটো উপলব্ধ	452 নাম : ৰাজ চৰেন পিতাৰ নাম : চম্ভু চৰেন ঘৰ নং : ৮৭ বয়স : 38 লিঙ্গ : পুৰুষ	LQX0188284 ফটো উপলব্ধ	453 নাম : ললিতা চৰেন স্বামীৰ নাম : ৰাজু চৰেন ঘৰ নং : ৮৭ বয়স : 31 লিঙ্গ : মহিলা	LQX0505636 ফটো উপলব্ধ
S 454 নাম : ৰিতা খাৰিয়া পিতাৰ নাম : বিৰেন খাৰিয়া ঘৰ নং : ৮৭ বয়স : 25 লিঙ্গ : মহিলা	LQX1120054 ফটো উপলব্ধ	455 নাম : নিতা খাৰিয়া পিতাৰ নাম : বিৰেন খাৰিয়া ঘৰ নং : ৮৭ বয়স : 23 লিঙ্গ : মহিলা	LQX7681141 ফটো উপলব্ধ	456 নাম : গোমা দেবী স্বামীৰ নাম : কমল শৰ্মা ঘৰ নং : ৮৮ বয়স : 52 লিঙ্গ : মহিলা	LQX1147917 ফটো উপলব্ধ
457 নাম : দুৰ্গা প্ৰসাদ শৰ্মা পিতাৰ নাম : দাতাৰাম শৰ্মা ঘৰ নং : ৮৮ বয়স : 41 লিঙ্গ : পুৰুষ	LQX1147906 ফটো উপলব্ধ	458 নাম : এমুনা দেবী স্বামীৰ নাম : দুৰ্গা শৰ্মা ঘৰ নং : ৮৮ বয়স : 38 লিঙ্গ : মহিলা	LQX1147042 ফটো উপলব্ধ	459 নাম : পুনম দেবী পিতাৰ নাম : দুৰ্গা শৰ্মা ঘৰ নং : ৮৮ বয়স : 22 লিঙ্গ : মহিলা	LQX0548636 ফটো উপলব্ধ
460 নাম : নিতা দেবী পিতাৰ নাম : কমল শৰ্মা ঘৰ নং : ৮৮ বয়স : 20 লিঙ্গ : মহিলা	PVJ0019679 ফটো উপলব্ধ	461 নাম : কমল শৰ্মা পিতাৰ নাম : দাতাৰাম শৰ্মা ঘৰ নং : ৮৮ বয়স : 52 লিঙ্গ : পুৰুষ	LQX1147928 ফটো উপলব্ধ	462 নাম : কমলা দেবী স্বামীৰ নাম : কমল শৰ্মা ঘৰ নং : ৮৮ বয়স : 48 লিঙ্গ : মহিলা	LQX1151117 ফটো উপলব্ধ
463 নাম : ডম্বৰ ছেত্ৰী পিতাৰ নাম : অমৰ বাহাদুৰ ছেত্ৰী ঘৰ নং : ৮৯ বয়স : 56 লিঙ্গ : পুৰুষ	LQX1118728 ফটো উপলব্ধ	464 নাম : পদ্ম শৰ্মা পিতাৰ নাম : চন্দ্ৰলাল শৰ্মা ঘৰ নং : ৮৯ বয়স : 53 লিঙ্গ : পুৰুষ	LQX1147939 ফটো উপলব্ধ	465 নাম : ৰেখা দেবী স্বামীৰ নাম : ডম্বৰ ছেত্ৰী ঘৰ নং : ৮৯ বয়স : 49 লিঙ্গ : মহিলা	LQX1118710 ফটো উপলব্ধ
466 নাম : বিনোদ শৰ্মা পিতাৰ নাম : পদ্ম শৰ্মা ঘৰ নং : ৮৯ বয়স : 27 লিঙ্গ : পুৰুষ	LQX0572644 ফটো উপলব্ধ	467 নাম : ৰশ্মিতা ছেত্ৰী স্বামীৰ নাম : কপিল ছেত্ৰী ঘৰ নং : ৮৯ বয়স : 25 লিঙ্গ : মহিলা	PVJ0018275 ফটো উপলব্ধ	468 নাম : অখিল চেত্ৰী পিতাৰ নাম : ডম্বৰ বাহাদুৰ চেত্ৰী ঘৰ নং : ৮৯ বয়স : 21 লিঙ্গ : পুৰুষ	LQX7667579 ফটো উপলব্ধ
469 নাম : মনেশ্বৰ দৈমাৰী পিতাৰ নাম : চনথত দৈমাৰী ঘৰ নং : ৯৩ বয়স : 62 লিঙ্গ : পুৰুষ	LQX1147951 ফটো উপলব্ধ	470 নাম : সুমেলা দৈমাৰী স্বামীৰ নাম : মনেশ্বৰ দৈমাৰী ঘৰ নং : ৯৩ বয়স : 59 লিঙ্গ : মহিলা	LQX1147962 ফটো উপলব্ধ	471 নাম : উইলিয়াম দৈমাৰী পিতাৰ নাম : মনেশ্বৰ দৈমাৰী ঘৰ নং : ৯৩ বয়স : 40 লিঙ্গ : পুৰুষ	LQX1147973 ফটো উপলব্ধ
472 নাম : উত্তম দৈমাৰী পিতাৰ নাম : মনেশ্বৰ দৈমাৰী ঘৰ নং : ৯৩ বয়স : 38 লিঙ্গ : পুৰুষ	LQX1147984 ফটো উপলব্ধ	473 নাম : ফেল্লা দৈমাৰী পিতাৰ নাম : মনেশ্বৰ দৈমাৰী ঘৰ নং : ৯৩ বয়স : 36 লিঙ্গ : পুৰুষ	LQX0187294 ফটো উপলব্ধ	474 নাম : জিন দৈমাৰী স্বামীৰ নাম : উইলিয়াম দৈমাৰী ঘৰ নং : ৯৩ বয়স : 35 লিঙ্গ : মহিলা	LQX1151128 ফটো উপলব্ধ
475 নাম : প্ৰতিমা দৈমাৰী স্বামীৰ নাম : উত্তম দৈমাৰী ঘৰ নং : ৯৩ বয়স : 35 লিঙ্গ : মহিলা	LQX1151219 ফটো উপলব্ধ	476 নাম : অনিতা দৈমাৰী স্বামীৰ নাম : ফেল্লা দৈমাৰী ঘৰ নং : ৯৩ বয়স : 33 লিঙ্গ : মহিলা	LQX0180984 ফটো উপলব্ধ	D 477 নাম : ভবেন বৰ্মন পিতাৰ নাম : ভোলানাথ বৰ্মন ঘৰ নং : ৯৪ বয়স : 70 লিঙ্গ : পুৰুষ	LQX1147995 ফটো উপলব্ধ
D 478 নাম : লক্ষী বৰ্মন স্বামীৰ নাম : ভবেন বৰ্মন ঘৰ নং : ৯৪ বয়স : 58 লিঙ্গ : মহিলা	LQX1148001 ফটো উপলব্ধ	D 479 নাম : কান্দি বৰ্মন পিতাৰ নাম : ভবেন বৰ্মন ঘৰ নং : ৯৪ বয়স : 38 লিঙ্গ : মহিলা	LQX1148012 ফটো উপলব্ধ	480 নাম : ৰিতা ৰাজভূৰ স্বামীৰ নাম : ছোটে লাল ৰাজভূৰ ঘৰ নং : ৯৪ বয়স : 34 লিঙ্গ : মহিলা	LQX0484816 ফটো উপলব্ধ



481 নাম : জয়পতি দৈমাৰী পিতাৰ নাম: লক্ষীৰাম দৈমাৰী ঘৰ নং : ৯৫ বয়স : 58 লিঙ্গ : পুৰুষ	LQX1148023 ফটো উপলব্ধ	482 নাম : প্ৰমিলা দৈমাৰী স্বামীৰ নাম: জয়পতি দৈমাৰী ঘৰ নং : ৯৫ বয়স : 54 লিঙ্গ : মহিলা	LQX1148034 ফটো উপলব্ধ	E 483 নাম : টেৰেচা খড়িয়া মাতৃৰ নাম: কংগন খড়িয়া ঘৰ নং : ৯৬ বয়স : 82 লিঙ্গ : মহিলা	LQX1148056 ফটো উপলব্ধ
484 নাম : কাঞ্চন খড়িয়া স্বামীৰ নাম: চিৰিল খড়িয়া ঘৰ নং : ৯৬ বয়স : 65 লিঙ্গ : মহিলা	LQX1148045 ফটো উপলব্ধ	485 নাম : সিৰিল খড়িয়া পিতাৰ নাম: সিলাস খড়িয়া ঘৰ নং : ৯৬ বয়স : 55 লিঙ্গ : পুৰুষ	LQX0362749 ফটো উপলব্ধ	486 নাম : পিউচ খড়িয়া পিতাৰ নাম: শুক্ৰা খড়িয়া ঘৰ নং : ৯৬ বয়স : 53 লিঙ্গ : পুৰুষ	LQX1148089 ফটো উপলব্ধ
487 নাম : আলবিনা খড়িয়া পিতাৰ নাম: শুক্ৰা খড়িয়া ঘৰ নং : ৯৬ বয়স : 50 লিঙ্গ : মহিলা	LQX1148067 ফটো উপলব্ধ	488 নাম : বিতা চৌচে স্বামীৰ নাম: মাচি চৌচে ঘৰ নং : ৯৬ বয়স : 35 লিঙ্গ : মহিলা	LQX1148103 ফটো উপলব্ধ	489 নাম : মাৰিয়ুছ ইন্দুৱাৰ পিতাৰ নাম: চিৰিল ইন্দুৱাৰ ঘৰ নং : ৯৬ বয়স : 34 লিঙ্গ : পুৰুষ	LQX0187252 ফটো উপলব্ধ
490 নাম : মাৰকুছ ইন্দুৱাৰ পিতাৰ নাম: চিৰিল ইন্দুৱাৰ ঘৰ নং : ৯৬ বয়স : 34 লিঙ্গ : পুৰুষ	LQX0187260 ফটো উপলব্ধ	491 নাম : নিৰ্মলা চৰেন স্বামীৰ নাম: মাৰিউচ ইন্দোৱাৰ ঘৰ নং : ৯৬ বয়স : 33 লিঙ্গ : মহিলা	LQX0267021 ফটো উপলব্ধ	492 নাম : সঞ্জীতা কাছুৱা পিতাৰ নাম: চিলাবিৰউছ কাছুৱা ঘৰ নং : ৯৬ বয়স : 26 লিঙ্গ : মহিলা	LQX0505255 ফটো উপলব্ধ
493 নাম : মাইনা ঈন্দুৱাৰ স্বামীৰ নাম: আলব্ৰেট ঈন্দুৱাৰ ঘৰ নং : ৯৭ বয়স : 72 লিঙ্গ : মহিলা	LQX1148114 ফটো উপলব্ধ	494 নাম : ফোবীন ঈন্দুৱাৰ পিতাৰ নাম: আলব্ৰেট ঈন্দুৱাৰ ঘৰ নং : ৯৭ বয়স : 48 লিঙ্গ : পুৰুষ	LQX1148136 ফটো উপলব্ধ	495 নাম : সিমা ইন্দুৱাৰ স্বামীৰ নাম: ফোবীন ইন্দুৱাৰ ঘৰ নং : ৯৭ বয়স : 44 লিঙ্গ : মহিলা	LQX0396861 ফটো উপলব্ধ
496 নাম : ৰবেন খড়িয়া পিতাৰ নাম: আলব্ৰেট খড়িয়া ঘৰ নং : ৯৭ বয়স : 39 লিঙ্গ : পুৰুষ	LQX1148158 ফটো উপলব্ধ	497 নাম : চেবিদাই বসুমতাৰী পিতাৰ নাম: শম্ভুনাথ বসুমতাৰী ঘৰ নং : ৯৮ বয়স : 72 লিঙ্গ : পুৰুষ	LQX1148169 ফটো উপলব্ধ	498 নাম : শেৱালী বসুমতাৰী স্বামীৰ নাম: চেবিদাই বসুমতাৰী ঘৰ নং : ৯৮ বয়স : 70 লিঙ্গ : মহিলা	LQX1148170 ফটো উপলব্ধ
499 নাম : ভবেন বৰ্মন পিতাৰ নাম: ভোলাৰাম বৰ্মন ঘৰ নং : ৯৮ বয়স : 64 লিঙ্গ : পুৰুষ	LQX0322404 ফটো উপলব্ধ	500 নাম : লক্ষী বৰ্মন স্বামীৰ নাম: ভবেন বৰ্মন ঘৰ নং : ৯৮ বয়স : 54 লিঙ্গ : মহিলা	LQX0322412 ফটো উপলব্ধ	S 501 নাম : লিনিতি বসুমতাৰী পিতাৰ নাম: চেবিদাই বসুমতাৰী ঘৰ নং : ৯৮ বয়স : 35 লিঙ্গ : মহিলা	LQX1148192 ফটো উপলব্ধ
502 নাম : বিপুল বৰ্মন পিতাৰ নাম: ভবেন বৰ্মন ঘৰ নং : ৯৮ বয়স : 33 লিঙ্গ : পুৰুষ	LQX0322370 ফটো উপলব্ধ	503 নাম : জেচি বসুমতাৰী পিতাৰ নাম: চেবিদাই বসুমতাৰী ঘৰ নং : ৯৮ বয়স : 32 লিঙ্গ : মহিলা	LQX1151333 ফটো উপলব্ধ	504 নাম : ফেবিয়ন কছুৱা পিতাৰ নাম: বানা কছুৱা ঘৰ নং : ৯৯ বয়স : 62 লিঙ্গ : পুৰুষ	LQX1148216 ফটো উপলব্ধ
505 নাম : বেৰনিকা কছুৱা স্বামীৰ নাম: পাউলুচ কছুৱা ঘৰ নং : ৯৯ বয়স : 62 লিঙ্গ : মহিলা	LQX1148250 ফটো উপলব্ধ	E 506 নাম : মৰিয়ম কছুৱা স্বামীৰ নাম: ফেবিয়ন কছুৱা ঘৰ নং : ৯৯ বয়স : 57 লিঙ্গ : মহিলা	LQX1148227 ফটো উপলব্ধ	E 507 নাম : মাটিয়াচ কছুৱা পিতাৰ নাম: বানা কছুৱা ঘৰ নং : ৯৯ বয়স : 54 লিঙ্গ : পুৰুষ	LQX1148238 ফটো উপলব্ধ
508 নাম : বিৰনী কাচুৱা পিতাৰ নাম: ফেবিয়ন কাচুৱা ঘৰ নং : ৯৯ বয়স : 36 লিঙ্গ : মহিলা	LQX0396838 ফটো উপলব্ধ	509 নাম : জুহনী কাচুৱা পিতাৰ নাম: ফেবিয়ন কাচুৱা ঘৰ নং : ৯৯ বয়স : 30 লিঙ্গ : মহিলা	LQX0395277 ফটো উপলব্ধ	510 নাম : জুনী কাচুৱা পিতাৰ নাম: বৈনিকা কাচুৱা ঘৰ নং : ৯৯ বয়স : 28 লিঙ্গ : পুৰুষ	LQX0267682 ফটো উপলব্ধ



511 নাম : জোহন কাছোৱা পিতাৰ নাম: ফে.বিয়ান কাছোৱা ঘৰ নং : ৯৯ বয়স : 27 লিঙ্গ : পুৰুষ	LQX0267211 ফটো উপলব্ধ	512 নাম : এন্টোনী কছোৱা পিতাৰ নাম: ফে.বিয়ান কছোৱা ঘৰ নং : ৯৯ বয়স : 25 লিঙ্গ : পুৰুষ	LQX0395160 ফটো উপলব্ধ	513 নাম : জাষ্টিন কছোৱা পিতাৰ নাম: ফেবিয়ান কছোৱা ঘৰ নং : 99 বয়স : 23 লিঙ্গ : পুৰুষ	PVJ0101394 ফটো উপলব্ধ
514 নাম : মাইকেল বসুমতাৰী পিতাৰ নাম: বিনয় বসুমতাৰী ঘৰ নং : ১০১ বয়স : 50 লিঙ্গ : পুৰুষ	LQX1148261 ফটো উপলব্ধ	515 নাম : এলবিছ বসুমতাৰী পিতাৰ নাম: মাইকেল বসুমতাৰী ঘৰ নং : ১০১ বয়স : 24 লিঙ্গ : পুৰুষ	LQX0522524 ফটো উপলব্ধ	516 নাম : ৰেনকা বসুমতাৰী স্বামীৰ নাম: লেবেনঠন বসুমতাৰী ঘৰ নং : ১০২ বয়স : 65 লিঙ্গ : মহিলা	LQX1148283 ফটো উপলব্ধ
517 নাম : সুকুল চৰেন পিতাৰ নাম: চোত চৰেন ঘৰ নং : ১০২ বয়স : 45 লিঙ্গ : পুৰুষ	LQX0500736 ফটো উপলব্ধ	518 নাম : সোনি হাচদা স্বামীৰ নাম: সুকুল চৰেন ঘৰ নং : ১০২ বয়স : 40 লিঙ্গ : মহিলা	LQX0500801 ফটো উপলব্ধ	519 নাম : চৈথৌ বসুমতাৰী মাতৃৰ নাম: লেবেটন বসুমতাৰী ঘৰ নং : ১০২ বয়স : 34 লিঙ্গ : পুৰুষ	LQX0267351 ফটো উপলব্ধ
520 নাম : লৌহিতোমা বসুমতাৰী পিতাৰ নাম: লেবেনঠন বসুমতাৰী ঘৰ নং : ১০২ বয়স : 32 লিঙ্গ : পুৰুষ	LQX1148294 ফটো উপলব্ধ	521 নাম : মহিমা বসুমতাৰী স্বামীৰ নাম: স্বিষ্ট ঘৰ নং : 102 বয়স : 32 লিঙ্গ : মহিলা	PVJ0058016 ফটো উপলব্ধ	522 নাম : নিজীমা বসুমতাৰী পিতাৰ নাম: ৰেনুকা বসুমতাৰী ঘৰ নং : ১০২ বয়স : 28 লিঙ্গ : মহিলা	LQX0268144 ফটো উপলব্ধ
523 নাম : কমল বসুমতাৰী পিতাৰ নাম: বজ্জ বসুমতাৰী ঘৰ নং : ১০৪ বয়স : 55 লিঙ্গ : পুৰুষ	LQX1148307 ফটো উপলব্ধ	524 নাম : ৰুপতী বসুমতাৰী স্বামীৰ নাম: কমল বসুমতাৰী ঘৰ নং : ১০৪ বয়স : 50 লিঙ্গ : মহিলা	LQX1148318 ফটো উপলব্ধ	525 নাম : চৌমাইনা বসুমতাৰী পিতাৰ নাম: কমল বসুমতাৰী ঘৰ নং : ১০৪ বয়স : 26 লিঙ্গ : মহিলা	LQX0268011 ফটো উপলব্ধ
526 নাম : বিৰেন বসুমতাৰী অন্যান্য: কমল বসুমতাৰী ঘৰ নং : ১০৪ বয়স : 26 লিঙ্গ : পুৰুষ	LQX0565606 ফটো উপলব্ধ	527 নাম : পূৰ্ণিমা বসুমতাৰী পিতাৰ নাম: কমল বসুমতাৰী ঘৰ নং : ১০৪ বয়স : 23 লিঙ্গ : মহিলা	LQX0559096 ফটো উপলব্ধ	528 নাম : দদল বসুমতাৰী পিতাৰ নাম: কমল বসুমতাৰী ঘৰ নং : 104 বয়স : 19 লিঙ্গ : পুৰুষ	PVJ0094359 ফটো উপলব্ধ
529 নাম : ৰজনীকান্ত দৈমাৰী পিতাৰ নাম: কালা দৈমাৰী ঘৰ নং : ১০৫ বয়স : 68 লিঙ্গ : পুৰুষ	LQX1148330 ফটো উপলব্ধ	530 নাম : গনশ্ৰী দৈমাৰী স্বামীৰ নাম: ৰজনীকান্ত দৈমাৰী ঘৰ নং : ১০৫ বয়স : 62 লিঙ্গ : মহিলা	LQX1148341 ফটো উপলব্ধ	531 নাম : অস্মীই দৈমাৰী পিতাৰ নাম: ৰজনীকান্ত দৈমাৰী ঘৰ নং : ১০৫ বয়স : 38 লিঙ্গ : মহিলা	LQX1148352 ফটো উপলব্ধ
532 নাম : ৰশ্মি দৈমাৰী পিতাৰ নাম: ৰজনীকান্ত দৈমাৰী ঘৰ নং : ১০৫ বয়স : 29 লিঙ্গ : মহিলা	LQX0188540 ফটো উপলব্ধ	533 নাম : থদিস দৈমাৰী পিতাৰ নাম: ৰজনী দৈমাৰী ঘৰ নং : 105 বয়স : 22 লিঙ্গ : পুৰুষ	PVJ0019075 ফটো উপলব্ধ	534 নাম : চিলিনা চুৰেন স্বামীৰ নাম: মাতেল কেৰকাটা ঘৰ নং : ১০৬ বয়স : 53 লিঙ্গ : মহিলা	LQX1148363 ফটো উপলব্ধ
R 535 নাম : নিৰন্দচ কেৰকেটা পিতাৰ নাম: মাতেল কেৰকাটা ঘৰ নং : ১০৬ বয়স : 39 লিঙ্গ : পুৰুষ	LQX1148385 ফটো উপলব্ধ	536 নাম : নিৰ্দোষ কেৰকেটা পিতাৰ নাম: মাতেল কেৰকেটা ঘৰ নং : ১০৬ বয়স : 38 লিঙ্গ : পুৰুষ	LQX0267880 ফটো উপলব্ধ	537 নাম : ৰিনা কেৰকেটা স্বামীৰ নাম: কৃষ্ণফাৰ কেৰকেটা ঘৰ নং : ১০৬ বয়স : 37 লিঙ্গ : মহিলা	LQX0505578 ফটো উপলব্ধ
538 নাম : জৰ্জ কেৰকেটা পিতাৰ নাম: মাতেল কেৰকাটা ঘৰ নং : ১০৬ বয়স : 33 লিঙ্গ : পুৰুষ	LQX1148374 ফটো উপলব্ধ	539 নাম : উওপ দৈমাৰী পিতাৰ নাম: ৰনঞ্জিত দৈমাৰী ঘৰ নং : ১০৬ বয়স : 32 লিঙ্গ : পুৰুষ	LQX0322487 ফটো উপলব্ধ	540 নাম : কৃষ্ণফাৰ কেৰকেটা পিতাৰ নাম: মাতেল কেৰকেটা ঘৰ নং : ১০৬ বয়স : 32 লিঙ্গ : পুৰুষ	LQX0505347 ফটো উপলব্ধ



541 নাম : ববি কৰ্মকাৰ পিতাৰ নাম: মজলু কৰ্মকাৰ ঘৰ নং : 106 বয়স : 27 লিঙ্গ : পুৰুষ	PVJ0101360 ফটো উপলব্ধ	542 নাম : বীনা কেৰ্কেতা মাতৃৰ নাম: চিলিনা কেৰ্কেতা ঘৰ নং : 106 বয়স : 25 লিঙ্গ : মহিলা	LQX0267963 ফটো উপলব্ধ	543 নাম : বিকাশ কেৰ্কেতা পিতাৰ নাম: নিদোষ কেৰ্কেতা ঘৰ নং : 106 বয়স : 20 লিঙ্গ : পুৰুষ	PVJ0123802 ফটো উপলব্ধ
544 নাম : হৰেন মোছাহাৰী পিতাৰ নাম: হৰেন মোছাহাৰী ঘৰ নং : 109 বয়স : 57 লিঙ্গ : পুৰুষ	LQX1148396 ফটো উপলব্ধ	545 নাম : দুৰলায় মোছাহাৰী স্বামীৰ নাম: হৰেন মোছাহাৰী ঘৰ নং : 109 বয়স : 54 লিঙ্গ : মহিলা	LQX1148409 ফটো উপলব্ধ	546 নাম : সোমখোৰ মোছাহাৰী পিতাৰ নাম: হৰেন মোছাহাৰী ঘৰ নং : 107 বয়স : 26 লিঙ্গ : পুৰুষ	PVJ0133041 ফটো উপলব্ধ
547 নাম : মমিতা দৈমাৰী স্বামীৰ নাম: ববিন্দ্র মোছাহাৰী ঘৰ নং : 109 বয়স : 25 লিঙ্গ : মহিলা	LQX0397091 ফটো উপলব্ধ	548 নাম : বিনদাও মোছাহাৰী পিতাৰ নাম: হৰেন মোছাহাৰী ঘৰ নং : 107 বয়স : 21 লিঙ্গ : পুৰুষ	PVJ0061903 ফটো উপলব্ধ	549 নাম : সুনীল চৰেন পিতাৰ নাম: দুখু চৰেন ঘৰ নং : 110 বয়স : 20 লিঙ্গ : পুৰুষ	PVJ0126870 ফটো উপলব্ধ
E 550 নাম : সুন্দৰ চৰেন পিতাৰ নাম: মঙ্গল চৰেন ঘৰ নং : 60 বয়স : 60 লিঙ্গ : পুৰুষ	LQX1148465 ফটো উপলব্ধ	551 নাম : দুখু চৰেন পিতাৰ নাম: লখিৰাম চৰেন ঘৰ নং : 111 বয়স : 45 লিঙ্গ : পুৰুষ	LQX1148454 ফটো উপলব্ধ	552 নাম : লকিৰাম চৰেন পিতাৰ নাম: লেদেন চৰেন ঘৰ নং : 111 বয়স : 40 লিঙ্গ : পুৰুষ	LQX0322586 ফটো উপলব্ধ
553 নাম : বৃদ্ধি টুডু পিতাৰ নাম: দুখু চৰেন ঘৰ নং : 111 বয়স : 39 লিঙ্গ : মহিলা	LQX0322602 ফটো উপলব্ধ	554 নাম : কৃষ্ণিনা মুৰ্মা পিতাৰ নাম: লখিৰাম চৰেন ঘৰ নং : 111 বয়স : 38 লিঙ্গ : মহিলা	LQX0322578 ফটো উপলব্ধ	555 নাম : মঙ্গল চৰেন পিতাৰ নাম: লেদেন চৰেন ঘৰ নং : 111 বয়স : 37 লিঙ্গ : পুৰুষ	LQX1148476 ফটো উপলব্ধ
556 নাম : শনি ৰাম চৰেন পিতাৰ নাম: লেদেন চৰেন ঘৰ নং : 111 বয়স : 34 লিঙ্গ : পুৰুষ	LQX0322651 ফটো উপলব্ধ	557 নাম : বিষ্ণু চৰেন পিতাৰ নাম: মংগল চৰেন ঘৰ নং : 111 বয়স : 28 লিঙ্গ : পুৰুষ	LQX0556712 ফটো উপলব্ধ	558 নাম : কৰনা টুডু পিতাৰ নাম: সুনীৰাম চৰেন ঘৰ নং : 111 বয়স : 25 লিঙ্গ : মহিলা	LQX0322628 ফটো উপলব্ধ
559 নাম : মঞ্জিৎ হেমব্রম স্বামীৰ নাম: মঞ্জিৎ চৰেন ঘৰ নং : 112 বয়স : 57 লিঙ্গ : মহিলা	LQX1148487 ফটো উপলব্ধ	560 নাম : ফুলমনি হাচদা স্বামীৰ নাম: সুন্দৰ চৰেন ঘৰ নং : 112 বয়স : 26 লিঙ্গ : মহিলা	LQX0500868 ফটো উপলব্ধ	E 561 নাম : হৰেন মোছাহাৰী পিতাৰ নাম: হৰেন মোছাহাৰী ঘৰ নং : 113 বয়স : 75 লিঙ্গ : পুৰুষ	LQX1148498 ফটো উপলব্ধ
562 নাম : গৌহাটী মোছাহাৰী স্বামীৰ নাম: হৰেন মোছাহাৰী ঘৰ নং : 113 বয়স : 60 লিঙ্গ : মহিলা	LQX1148501 ফটো উপলব্ধ	563 নাম : ৰঞ্জিতা মাচাহাৰী স্বামীৰ নাম: ধুব বসুমতাৰী ঘৰ নং : 113 বয়স : 41 লিঙ্গ : মহিলা	LQX1148512 ফটো উপলব্ধ	564 নাম : ইমানুৱেল মুছাহাৰী মাতৃৰ নাম: গৌহাটী মুছাহাৰী ঘৰ নং : 113 বয়স : 26 লিঙ্গ : পুৰুষ	LQX0267294 ফটো উপলব্ধ
565 নাম : সুৰেন মোছাহাৰী পিতাৰ নাম: হৰেন মোছাহাৰী ঘৰ নং : 113 বয়স : 56 লিঙ্গ : পুৰুষ	LQX1148523 ফটো উপলব্ধ	566 নাম : অনিমা মোছাহাৰী স্বামীৰ নাম: সুৰেন মোছাহাৰী ঘৰ নং : 113 বয়স : 49 লিঙ্গ : মহিলা	LQX1148534 ফটো উপলব্ধ	E 567 নাম : খদালি বসুমতাৰী স্বামীৰ নাম: হৰেন বসুমতাৰী ঘৰ নং : 113 বয়স : 60 লিঙ্গ : মহিলা	LQX1148556 ফটো উপলব্ধ
E 568 নাম : অনিতা খাখলাৰী স্বামীৰ নাম: গোবিন্দ খাখলাৰী ঘৰ নং : 116 বয়স : 70 লিঙ্গ : মহিলা	LQX1148589 ফটো উপলব্ধ	569 নাম : গলাপী দৈমাৰী স্বামীৰ নাম: গাৰখাউ দৈমাৰী ঘৰ নং : 119 বয়স : 67 লিঙ্গ : মহিলা	LQX1148590 ফটো উপলব্ধ	570 নাম : জয়চৰন দৈমাৰী পিতাৰ নাম: গাৰখাউ দৈমাৰী ঘৰ নং : 119 বয়স : 52 লিঙ্গ : পুৰুষ	LQX1148625 ফটো উপলব্ধ



571 নাম : জয়ন্তী দৈমাৰী স্বামীৰ নাম: জয়চৰন দৈমাৰী ঘৰ নং : ১১৭ বয়স : 48 লিঙ্গ : মহিলা	LQX1148603 ফটো উপলব্ধ	572 নাম : জুহি দৈমাৰী পিতাৰ নাম: জয়চৰন দৈমাৰী ঘৰ নং : ১১৭ বয়স : 28 লিঙ্গ : মহিলা	LQX0181024 ফটো উপলব্ধ	573 নাম : ইচমাইল দৈমাৰী পিতাৰ নাম: জয়চৰন দৈমাৰী ঘৰ নং : ১১৭ বয়স : 27 লিঙ্গ : পুৰুষ	LQX0187203 ফটো উপলব্ধ
574 নাম : এন্টোনী খাৰিয়া পিতাৰ নাম: পিউচ খাৰিয়া ঘৰ নং : 117 বয়স : 26 লিঙ্গ : পুৰুষ	PVJ0123794 ফটো উপলব্ধ	575 নাম : শ্বেত্ৰা দৈমাৰী পিতাৰ নাম: বিনয় দৈমাৰী ঘৰ নং : ১১৭ বয়স : 23 লিঙ্গ : পুৰুষ	LQX0555318 ফটো উপলব্ধ	576 নাম : প্ৰতিভা দৈমাৰী পিতাৰ নাম: জিতান্দ্ৰ দৈমাৰী ঘৰ নং : 117 বয়স : 20 লিঙ্গ : মহিলা	PVJ0018911 ফটো উপলব্ধ
577 নাম : বেমা বসুমতাৰী পিতাৰ নাম: বৌঞ্জল বসুমতাৰী ঘৰ নং : 117 বয়স : 20 লিঙ্গ : মহিলা	PVJ0101493 ফটো উপলব্ধ	578 নাম : বিজয় দৈমাৰী পিতাৰ নাম: গাবত্ৰাও দৈমাৰী ঘৰ নং : ১১৭ বয়স : 51 লিঙ্গ : পুৰুষ	LQX1148636 ফটো উপলব্ধ	579 নাম : চৌৰাংশী দৈমাৰী স্বামীৰ নাম: বিজয় দৈমাৰী ঘৰ নং : ১১৭ বয়স : 47 লিঙ্গ : মহিলা	LQX1148647 ফটো উপলব্ধ
580 নাম : জিতেন্দ্ৰ দৈমাৰী পিতাৰ নাম: মানিক দৈমাৰী ঘৰ নং : ১১৮ বয়স : 52 লিঙ্গ : পুৰুষ	LQX1148681 ফটো উপলব্ধ	581 নাম : শৰত সিং দৈমাৰী পিতাৰ নাম: মানিক দৈমাৰী ঘৰ নং : ১১৮ বয়স : 48 লিঙ্গ : পুৰুষ	LQX1148692 ফটো উপলব্ধ	582 নাম : চৌদৌমত্ৰী দৈমাৰী স্বামীৰ নাম: জিতেন্দ্ৰ দৈমাৰী ঘৰ নং : ১১৮ বয়স : 47 লিঙ্গ : মহিলা	LQX0188391 ফটো উপলব্ধ
583 নাম : নিৰপমা দৈমাৰী স্বামীৰ নাম: শৰত সিং দৈমাৰী ঘৰ নং : ১১৮ বয়স : 42 লিঙ্গ : মহিলা	LQX0266981 ফটো উপলব্ধ	584 নাম : বিনয় দৈমাৰী পিতাৰ নাম: টিবক দৈমাৰী ঘৰ নং : ১১৮ বয়স : 49 লিঙ্গ : পুৰুষ	LQX1148738 ফটো উপলব্ধ	585 নাম : বম্পা দৈমাৰী স্বামীৰ নাম: বিনয় দৈমাৰী ঘৰ নং : ১১৮ বয়স : 43 লিঙ্গ : মহিলা	LQX1148749 ফটো উপলব্ধ
586 নাম : নিৰ্জন ধানোৱাৰ পিতাৰ নাম: বিজয় ধানোৱাৰ ঘৰ নং : 119 বয়স : 19 লিঙ্গ : পুৰুষ	PVJ0120188 ফটো উপলব্ধ	587 নাম : অজয় কৰ্মকাৰ পিতাৰ নাম: ৰমেশ কৰ্মকাৰ ঘৰ নং : 120 বয়স : 23 লিঙ্গ : পুৰুষ	PVJ0120170 ফটো উপলব্ধ	588 নাম : এনচ বসুমতাৰী পিতাৰ নাম: শক্তি বসুমতাৰী ঘৰ নং : ১২১ বয়স : 70 লিঙ্গ : পুৰুষ	LQX1148750 ফটো উপলব্ধ
589 নাম : সুখশ্ৰী বসুমতাৰী স্বামীৰ নাম: আনোচ বসুমতাৰী ঘৰ নং : ১২১ বয়স : 60 লিঙ্গ : মহিলা	LQX1148761 ফটো উপলব্ধ	590 নাম : দীনোজোয় বসুমতাৰী পিতাৰ নাম: এনচ বসুমতাৰী ঘৰ নং : ১২১ বয়স : 41 লিঙ্গ : পুৰুষ	LQX1148772 ফটো উপলব্ধ	591 নাম : মমতা বসুমতাৰী স্বামীৰ নাম: নিৰ্জম বসুমতাৰী ঘৰ নং : ১২১ বয়স : 40 লিঙ্গ : মহিলা	LQX1154269 ফটো উপলব্ধ
592 নাম : নিৰ্জোম বসুমতাৰী পিতাৰ নাম: এনচ বসুমতাৰী ঘৰ নং : 121 বয়স : 38 লিঙ্গ : পুৰুষ	LQX1148783 ফটো উপলব্ধ	593 নাম : সৌমদৌন বসুমতাৰী পিতাৰ নাম: আনোচ বসুমতাৰী ঘৰ নং : ১২১ বয়স : 34 লিঙ্গ : পুৰুষ	LQX1148807 ফটো উপলব্ধ	594 নাম : কেৰল বসুমতাৰী পিতাৰ নাম: আনোচ বসুমতাৰী ঘৰ নং : ১২১ বয়স : 34 লিঙ্গ : পুৰুষ	LQX1148794 ফটো উপলব্ধ
595 নাম : চাচুমৌই বসুমতাৰী স্বামীৰ নাম: কেৰল বসুমতাৰী ঘৰ নং : ১২১ বয়স : 33 লিঙ্গ : মহিলা	LQX0266924 ফটো উপলব্ধ	596 নাম : মহিমা বসুমতাৰী স্বামীৰ নাম: দীনোজোয় বসুমতাৰী ঘৰ নং : 121 বয়স : 33 লিঙ্গ : মহিলা	LQX7674740 ফটো উপলব্ধ	597 নাম : উজলা বসুমতাৰী স্বামীৰ নাম: সৌমদৌন বসুমতাৰী ঘৰ নং : ১২১ বয়স : 32 লিঙ্গ : মহিলা	LQX0188490 ফটো উপলব্ধ
598 নাম : জোংথী বসুমতাৰী স্বামীৰ নাম: নাহৰী বসুমতাৰী ঘৰ নং : ১২১ বয়স : 29 লিঙ্গ : মহিলা	LQX0397000 ফটো উপলব্ধ	599 নাম : ৰৌজিব দৈমাৰী পিতাৰ নাম: ৰমাসন দৈমাৰী ঘৰ নং : ১২১ বয়স : 26 লিঙ্গ : পুৰুষ	LQX0397075 ফটো উপলব্ধ	600 নাম : মীক্ষীউশ দৈমাৰী পিতাৰ নাম: ৰোমাসন দৈমাৰী ঘৰ নং : 121 বয়স : 22 লিঙ্গ : পুৰুষ	PVJ0018945 ফটো উপলব্ধ



601 নাম : জিৰি বসুমতাৰী পিতাৰ নাম: ৰঞ্জিত বসুমতাৰী ঘৰ নং : 121খ বয়স : 20 লিঙ্গ : মহিলা	PVJ0044750 ফটো উপলব্ধ	602 নাম : নাহৰ বসুমতাৰী মাতৃৰ নাম: পাৰ্বতী বসুমতাৰী ঘৰ নং : 121খ বয়স : 37 লিঙ্গ : পুৰুষ	LQX0267120 ফটো উপলব্ধ	603 নাম : ৰেশমা বসুমতাৰী স্বামীৰ নাম: বোঞ্জিল বসুমতাৰী ঘৰ নং : 121খ বয়স : 36 লিঙ্গ : মহিলা	LQX0322594 ফটো উপলব্ধ
604 নাম : পাৰ্বতী বসুমতাৰী স্বামীৰ নাম: পূৰ্ণ বসুমতাৰী ঘৰ নং : 121খ বয়স : 60 লিঙ্গ : মহিলা	LQX1148841 ফটো উপলব্ধ	605 নাম : ৰমাচন দৈমাৰী পিতাৰ নাম: খোয়্বাই দৈমাৰী ঘৰ নং : 121ক বয়স : 57 লিঙ্গ : পুৰুষ	LQX1148818 ফটো উপলব্ধ	606 নাম : ৰূপনী দৈমাৰী স্বামীৰ নাম: ৰমাচন দৈমাৰী ঘৰ নং : 121ক বয়স : 50 লিঙ্গ : মহিলা	LQX1148830 ফটো উপলব্ধ
607 নাম : বঞ্জিল বসুমতাৰী পিতাৰ নাম: পূৰ্ণ বসুমতাৰী ঘৰ নং : 121খ বয়স : 38 লিঙ্গ : পুৰুষ	LQX1148852 ফটো উপলব্ধ	608 নাম : ৰবেত বসুমতাৰী পিতাৰ নাম: মৰ্চেন বসুমতাৰী ঘৰ নং : 122 বয়স : 52 লিঙ্গ : পুৰুষ	LQX1148855 ফটো উপলব্ধ	609 নাম : ৰজন্তী বসুমতাৰী পিতাৰ নাম: খমবাই দৈমাৰী ঘৰ নং : 122 বয়স : 47 লিঙ্গ : মহিলা	LQX1148874 ফটো উপলব্ধ
610 নাম : ৰঞ্জিত দৈমাৰী পিতাৰ নাম: খমবাই দৈমাৰী ঘৰ নং : 122 বয়স : 42 লিঙ্গ : পুৰুষ	LQX1148896 ফটো উপলব্ধ	611 নাম : এৰাগডাৰ বসুমতাৰী পিতাৰ নাম: ৰোবেত বসুমতাৰী ঘৰ নং : 122 বয়স : 22 লিঙ্গ : পুৰুষ	LQX7701410 ফটো উপলব্ধ	612 নাম : জোনেল বসুমতাৰী পিতাৰ নাম: প্ৰবিত বসুমতাৰী ঘৰ নং : 122 বয়স : 22 লিঙ্গ : পুৰুষ	PVJ0019778 ফটো উপলব্ধ
613 নাম : আচিন দৈমাৰী পিতাৰ নাম: পূৰ্ণিমা দৈমাৰী ঘৰ নং : 123 বয়স : 58 লিঙ্গ : পুৰুষ	LQX1148932 ফটো উপলব্ধ	614 নাম : পূৰ্ণিমা দৈমাৰী পিতাৰ নাম: ওগা বাগ্নাৰী ঘৰ নং : 123 বয়স : 55 লিঙ্গ : মহিলা	LQX1148921 ফটো উপলব্ধ	615 নাম : দিবচন দৈমাৰী পিতাৰ নাম: আচিন দৈমাৰী ঘৰ নং : 123 বয়স : 36 লিঙ্গ : পুৰুষ	LQX1148943 ফটো উপলব্ধ
S 616 নাম : প্ৰমিলা দৈমাৰী পিতাৰ নাম: আচিন দৈমাৰী ঘৰ নং : 123 বয়স : 33 লিঙ্গ : মহিলা	LQX1151208 ফটো উপলব্ধ	617 নাম : পিটোৰ দৈমাৰী পিতাৰ নাম: আচিন দৈমাৰী ঘৰ নং : 123 বয়স : 32 লিঙ্গ : পুৰুষ	LQX1151195 ফটো উপলব্ধ	618 নাম : দমন্তী দৈমাৰী স্বামীৰ নাম: দিপসন দৈমাৰী ঘৰ নং : 123 বয়স : 29 লিঙ্গ : মহিলা	LQX0266940 ফটো উপলব্ধ
E 619 নাম : খৰ্গেশ্বৰ বসুমতাৰী পিতাৰ নাম: ধীৰেন বসুমতাৰী ঘৰ নং : 128 বয়স : 60 লিঙ্গ : পুৰুষ	LQX1148954 ফটো উপলব্ধ	620 নাম : মাৰ্থা বসুমতাৰী স্বামীৰ নাম: খৰ্গেশ্বৰ বসুমতাৰী ঘৰ নং : 128 বয়স : 58 লিঙ্গ : মহিলা	LQX1148965 ফটো উপলব্ধ	621 নাম : জিল্পা বসুমতাৰী পিতাৰ নাম: খৰ্গেশ্বৰ বসুমতাৰী ঘৰ নং : 128 বয়স : 39 লিঙ্গ : মহিলা	LQX1148976 ফটো উপলব্ধ
E 622 নাম : মন্দিৰা বসুমতাৰী পিতাৰ নাম: খৰ্গেশ্বৰ বসুমতাৰী ঘৰ নং : 128 বয়স : 37 লিঙ্গ : মহিলা	LQX1148998 ফটো উপলব্ধ	623 নাম : বিন্দ বসুমতাৰী পিতাৰ নাম: খৰ্গেশ্বৰ বসুমতাৰী ঘৰ নং : 128 বয়স : 34 লিঙ্গ : পুৰুষ	LQX1148987 ফটো উপলব্ধ	624 নাম : বিলাত দৈমাৰী পিতাৰ নাম: তাৰা দৈমাৰী ঘৰ নং : 125 বয়স : 61 লিঙ্গ : পুৰুষ	LQX1149004 ফটো উপলব্ধ
625 নাম : অনিলা দৈমাৰী স্বামীৰ নাম: বিলাত দৈমাৰী ঘৰ নং : 125 বয়স : 55 লিঙ্গ : মহিলা	LQX1149015 ফটো উপলব্ধ	626 নাম : অঞ্জন দৈমাৰী পিতাৰ নাম: বিলাত দৈমাৰী ঘৰ নং : 125 বয়স : 34 লিঙ্গ : পুৰুষ	LQX0153288 ফটো উপলব্ধ	E 627 নাম : অন দৈমাৰী পিতাৰ নাম: অঞ্জন দৈমাৰী ঘৰ নং : 125 বয়স : 30 লিঙ্গ : মহিলা	LQX0180430 ফটো উপলব্ধ
628 নাম : গনাৰাম বসুমতাৰী পিতাৰ নাম: দুৰ্গা বসুমতাৰী ঘৰ নং : 129 বয়স : 68 লিঙ্গ : পুৰুষ	LQX1149026 ফটো উপলব্ধ	629 নাম : মাৰ্কুচ দৈমাৰী পিতাৰ নাম: বগা দৈমাৰী ঘৰ নং : 127 বয়স : 65 লিঙ্গ : পুৰুষ	LQX1149048 ফটো উপলব্ধ	E 630 নাম : হেলেনা দৈমাৰী স্বামীৰ নাম: মাৰ্কুচ দৈমাৰী ঘৰ নং : 127 বয়স : 63 লিঙ্গ : মহিলা	LQX1149059 ফটো উপলব্ধ



631 নাম : থাচ বসুমতাৰী স্বামীৰ নাম: গীনাৰাম বসুমতাৰী ঘৰ নং : ১২৭ বয়স : 62 লিঙ্গ : মহিলা	LQX1149037 ফটো উপলব্ধ	632 নাম : দীপালি বসুমতাৰী স্বামীৰ নাম: মহন্ত বসুমতাৰী ঘৰ নং : ১২৭ বয়স : 45 লিঙ্গ : মহিলা	LQX1151082 ফটো উপলব্ধ	633 নাম : মহন্ত বসুমতাৰী পিতাৰ নাম: গীনাৰাম বসুমতাৰী ঘৰ নং : ১২৭ বয়স : 43 লিঙ্গ : পুৰুষ	LQX1151071 ফটো উপলব্ধ
634 নাম : ৰোবাৰ্ট দৈমাৰী পিতাৰ নাম: মাকুশ দৈমাৰী ঘৰ নং : 127 বয়স : 43 লিঙ্গ : পুৰুষ	LQX1149060 ফটো উপলব্ধ	635 নাম : অঞ্জলী দৈমাৰী স্বামীৰ নাম: প্ৰাতিক দৈমাৰী ঘৰ নং : 127 বয়স : 41 লিঙ্গ : মহিলা	LQX1150932 ফটো উপলব্ধ	636 নাম : প্ৰাতিক দৈমাৰী পিতাৰ নাম: মাকুছ দৈমাৰী ঘৰ নং : 127 বয়স : 41 লিঙ্গ : পুৰুষ	LQX1149071 ফটো উপলব্ধ
637 নাম : অনু দৈমাৰী পিতাৰ নাম: ৰোবাৰ্ট দৈমাৰী ঘৰ নং : 127 বয়স : 40 লিঙ্গ : মহিলা	LQX1149139 ফটো উপলব্ধ	638 নাম : মাৰিয়া ওৱাৰী স্বামীৰ নাম: ৰাওয়াট দৈমাৰী ঘৰ নং : 127 বয়স : 39 লিঙ্গ : মহিলা	PVJ0019851 ফটো উপলব্ধ	639 নাম : জিৰোজ দৈমাৰী পিতাৰ নাম: মাকুচ দৈমাৰী ঘৰ নং : ১২৭ বয়স : 32 লিঙ্গ : পুৰুষ	LQX0517029 ফটো উপলব্ধ
640 নাম : আলাৰী দৈমাৰী স্বামীৰ নাম: জিৰুশ দৈমাৰী ঘৰ নং : ১২৭ বয়স : 27 লিঙ্গ : মহিলা	LQX0268102 ফটো উপলব্ধ	641 নাম : কবিতা দেৱী পিতাৰ নাম: ৰত্ন কেৰালা ঘৰ নং : ১২৭ বয়স : 25 লিঙ্গ : মহিলা	LQX0463588 ফটো উপলব্ধ	642 নাম : ৰিয়া দৈমাৰী পিতাৰ নাম: ৰোবাৰ্ট দৈমাৰী ঘৰ নং : 127 বয়স : 21 লিঙ্গ : মহিলা	PVJ0019844 ফটো উপলব্ধ
643 নাম : ৰেবাৰ্ড বসুমতাৰী পিতাৰ নাম: এডোৰ্ড বসুমতাৰী ঘৰ নং : 127 বয়স : 20 লিঙ্গ : পুৰুষ	PVJ0019000 ফটো উপলব্ধ	644 নাম : সুৰেখা বসুমতাৰী স্বামীৰ নাম: এডোৰ্ড বসুমতাৰী ঘৰ নং : ১২৭ বয়স : 40 লিঙ্গ : মহিলা	LQX0267914 ফটো উপলব্ধ	645 নাম : আদৰী বসুমতাৰী স্বামীৰ নাম: মঞ্জুৰ বসুমতাৰী ঘৰ নং : ১২৭খ বয়স : 65 লিঙ্গ : মহিলা	LQX1149117 ফটো উপলব্ধ
646 নাম : জচুৰা বসুমতাৰী পিতাৰ নাম: মনজুৰ বসুমতাৰী ঘৰ নং : ১২৭খ বয়স : 39 লিঙ্গ : পুৰুষ	LQX1149093 ফটো উপলব্ধ	647 নাম : এডোৰ্ড বসুমতাৰী পিতাৰ নাম: মনজুৰ বসুমতাৰী ঘৰ নং : ১২৭খ বয়স : 34 লিঙ্গ : পুৰুষ	LQX1149106 ফটো উপলব্ধ	648 নাম : লচিয়া বসুমতাৰী স্বামীৰ নাম: জচুৰা বসুমতাৰী ঘৰ নং : ১২৭খ বয়স : 33 লিঙ্গ : মহিলা	LQX1149128 ফটো উপলব্ধ
649 নাম : লিয়া বসুমতাৰী পিতাৰ নাম: খগেশ্বৰ বসুমতাৰী ঘৰ নং : ১২৮ বয়স : 29 লিঙ্গ : মহিলা	LQX0181081 ফটো উপলব্ধ	650 নাম : বিপিন বসুমতাৰী পিতাৰ নাম: নন্দ বসুমতাৰী ঘৰ নং : ১২৯ বয়স : 50 লিঙ্গ : পুৰুষ	LQX1621018 ফটো উপলব্ধ	651 নাম : সূচিলা বসুমতাৰী স্বামীৰ নাম: বিপিন বসুমতাৰী ঘৰ নং : ১২৯ বয়স : 48 লিঙ্গ : মহিলা	LQX1149140 ফটো উপলব্ধ
652 নাম : দেবীপ্ৰসাদ শৰ্মা পিতাৰ নাম: চন্দ্ৰলাল শৰ্মা ঘৰ নং : ১৩২ বয়স : 61 লিঙ্গ : পুৰুষ	LQX1149162 ফটো উপলব্ধ	653 নাম : কলাবতী দেৱী স্বামীৰ নাম: দেবীপ্ৰসাদ শৰ্মা ঘৰ নং : ১৩২ বয়স : 55 লিঙ্গ : মহিলা	LQX1149173 ফটো উপলব্ধ	654 নাম : ইন্দ্ৰপ্ৰসাদ শৰ্মা পিতাৰ নাম: চন্দ্ৰলাল শৰ্মা ঘৰ নং : ১৩২ বয়স : 55 লিঙ্গ : পুৰুষ	LQX1149184 ফটো উপলব্ধ
655 নাম : টংকমায়া দেৱী স্বামীৰ নাম: ইন্দ্ৰপ্ৰসাদ শৰ্মা ঘৰ নং : ১৩২ বয়স : 52 লিঙ্গ : মহিলা	LQX1149195 ফটো উপলব্ধ	656 নাম : ক্ষেম প্ৰসাদ শৰ্মা পিতাৰ নাম: চন্দ্ৰলাল শৰ্মা ঘৰ নং : ১৩২ বয়স : 42 লিঙ্গ : পুৰুষ	LQX1149208 ফটো উপলব্ধ	657 নাম : খগেন্দ্ৰ প্ৰসাদ শৰ্মা পিতাৰ নাম: ইন্দ্ৰ প্ৰসাদ শৰ্মা ঘৰ নং : ১৩২ বয়স : 32 লিঙ্গ : পুৰুষ	LQX0187724 ফটো উপলব্ধ
658 নাম : সাৰদা দেৱী পিতাৰ নাম: ইন্দ্ৰ প্ৰসাদ শৰ্মা ঘৰ নং : ১৩২ বয়স : 28 লিঙ্গ : মহিলা	LQX0188730 ফটো উপলব্ধ	659 নাম : মীনা দেৱী পিতাৰ নাম: ইন্দ্ৰ প্ৰসাদ শৰ্মা ঘৰ নং : ১৩২ বয়স : 25 লিঙ্গ : মহিলা	LQX0447037 ফটো উপলব্ধ	660 নাম : খেম প্ৰসাদ শৰ্মা পিতাৰ নাম: লোক নাথ শৰ্মা ঘৰ নং : ১৩২ বয়স : 22 লিঙ্গ : পুৰুষ	LQX7687155 ফটো উপলব্ধ



661	PVJ0032391	ফটো উপলব্ধ
নাম : সবিতা দেৱী পিতাৰ নাম: ইন্দ্ৰপ্ৰসাদ শৰ্মা ঘৰ নং : 132 বয়স : 22 লিঙ্গ : মহিলা		

662	LQX1149220	ফটো উপলব্ধ
নাম : সুমানী ৱাৰী স্বামীৰ নাম: সঞ্জয় ৱাৰী ঘৰ নং : 100 বয়স : 47 লিঙ্গ : মহিলা		

663	LQX1149242	ফটো উপলব্ধ
নাম : কুইড জন ৱাৰী পিতাৰ নাম: সঞ্জয় ৱাৰী ঘৰ নং : 100 বয়স : 33 লিঙ্গ : পুৰুষ		

664	LQX0322388	ফটো উপলব্ধ
নাম : জেমিমা ৱাৰী পিতাৰ নাম: সঞ্জয় ৱাৰী ঘৰ নং : 100 বয়স : 26 লিঙ্গ : মহিলা		

665	LQX0267831	ফটো উপলব্ধ
নাম : ৰেনিয়াৰ ওৱাৰি পিতাৰ নাম: সঞ্জয় ওৱাৰি ঘৰ নং : 100 বয়স : 25 লিঙ্গ : পুৰুষ		

666	LQX1149264	ফটো উপলব্ধ
নাম : লাংঠা বসুমতাৰী পিতাৰ নাম: নন্দে বসুমতাৰী ঘৰ নং : 105 বয়স : 60 লিঙ্গ : পুৰুষ		

E 667	LQX1149275	ফটো উপলব্ধ
নাম : জাইলাং বসুমতাৰী পিতাৰ নাম: নন্দে বসুমতাৰী ঘৰ নং : 105 বয়স : 54 লিঙ্গ : পুৰুষ		

668	LQX1149286	ফটো উপলব্ধ
নাম : চেয়াৰমেন বসুমতাৰী পিতাৰ নাম: নন্দে বসুমতাৰী ঘৰ নং : 105 বয়স : 50 লিঙ্গ : পুৰুষ		

669	LQX7693054	ফটো উপলব্ধ
নাম : গাৱদে বসুমতাৰী স্বামীৰ নাম: লংকেশ্বৰ বসুমতাৰী ঘৰ নং : 135 বয়স : 46 লিঙ্গ : মহিলা		

R 670	LQX0515882	ফটো উপলব্ধ
নাম : গাৱদে বসুমতাৰী অন্যান্য: লাংঠা বসুমতাৰী ঘৰ নং : 135 বয়স : 45 লিঙ্গ : মহিলা		

671	LQX0395061	ফটো উপলব্ধ
নাম : বাৱনাবাস বসুমতাৰী পিতাৰ নাম: সুখুশ্ৰী বসুমতাৰী ঘৰ নং : 106 বয়স : 76 লিঙ্গ : পুৰুষ		

672	LQX1149311	ফটো উপলব্ধ
নাম : নিবাচি বসুমতাৰী স্বামীৰ নাম: তাৰ্দল বসুমতাৰী ঘৰ নং : 106 বয়স : 65 লিঙ্গ : মহিলা		

673	LQX0187781	ফটো উপলব্ধ
নাম : সোমখোৰ বসুমতাৰী পিতাৰ নাম: ৰবিৰাম বসুমতাৰী ঘৰ নং : 106 বয়স : 53 লিঙ্গ : পুৰুষ		

674	LQX0188821	ফটো উপলব্ধ
নাম : সুখুশ্ৰী বসুমতাৰী পিতাৰ নাম: অৰ্দল বসুমতাৰী ঘৰ নং : 106 বয়স : 50 লিঙ্গ : মহিলা		

675	LQX0187005	ফটো উপলব্ধ
নাম : থিংগিনি বসুমতাৰী স্বামীৰ নাম: অৰ্দল বসুমতাৰী ঘৰ নং : 106 বয়স : 43 লিঙ্গ : মহিলা		

676	LQX0187302	ফটো উপলব্ধ
নাম : ৰবিন্দ বসুমতাৰী পিতাৰ নাম: অৰ্দল বসুমতাৰী ঘৰ নং : 106 বয়স : 36 লিঙ্গ : পুৰুষ		

677	LQX0187773	ফটো উপলব্ধ
নাম : মনজয় বসুমতাৰী পিতাৰ নাম: বাৰ্নাবাচ বসুমতাৰী ঘৰ নং : 106 বয়স : 32 লিঙ্গ : পুৰুষ		

678	LQX0267112	ফটো উপলব্ধ
নাম : মাইকেল বসুমতাৰী মাতৃৰ নাম: সুখুশ্ৰী বসুমতাৰী ঘৰ নং : 106 বয়স : 29 লিঙ্গ : পুৰুষ		

679	LQX0267971	ফটো উপলব্ধ
নাম : ৰিতমনি বসুমতাৰী স্বামীৰ নাম: ৰবিন্দ বসুমতাৰী ঘৰ নং : 106 বয়স : 27 লিঙ্গ : মহিলা		

680	LQX0267344	ফটো উপলব্ধ
নাম : সঞ্জয় বসুমতাৰী পিতাৰ নাম: সুখুশ্ৰী বসুমতাৰী ঘৰ নং : 106 বয়স : 26 লিঙ্গ : পুৰুষ		

681	LQX0395137	ফটো উপলব্ধ
নাম : অনচুমৈ বসুমতাৰী মাতৃৰ নাম: সুখুশ্ৰী বসুমতাৰী ঘৰ নং : 106 বয়স : 25 লিঙ্গ : মহিলা		

682	LQX0546390	ফটো উপলব্ধ
নাম : অনচুমা বসুমতাৰী পিতাৰ নাম: বাৱনাবাস বসুমতাৰী ঘৰ নং : 136 বয়স : 23 লিঙ্গ : পুৰুষ		

683	LQX7676695	ফটো উপলব্ধ
নাম : ৰাজধান বসুমতাৰী পিতাৰ নাম: সমখোৰ বসুমতাৰী ঘৰ নং : 136 বয়স : 23 লিঙ্গ : পুৰুষ		

684	LQX7688658	ফটো উপলব্ধ
নাম : সমখোৰ বসুমতাৰী পিতাৰ নাম: বাৰ্নাবাস বসুমতাৰী ঘৰ নং : 136 বয়স : 22 লিঙ্গ : পুৰুষ		

685	LQX7688302	ফটো উপলব্ধ
নাম : উপেন বসুমতাৰী পিতাৰ নাম: সমখোৰ বসুমতাৰী ঘৰ নং : 136 বয়স : 21 লিঙ্গ : পুৰুষ		

686	LQX0523480	ফটো উপলব্ধ
নাম : ফিলোমিনা বসুমতাৰী পিতাৰ নাম: সিবিলাইন বসুমতাৰী ঘৰ নং : 108 বয়স : 23 লিঙ্গ : মহিলা		

687	LQX1149355	ফটো উপলব্ধ
নাম : চিবিলাইন বসুমতাৰী পিতাৰ নাম: ষ্টিফান বসুমতাৰী ঘৰ নং : 108 বয়স : 45 লিঙ্গ : পুৰুষ		

688	LQX1149366	ফটো উপলব্ধ
নাম : ছায়া ৰানি বসুমতাৰী স্বামীৰ নাম: চিবিলাইন বসুমতাৰী ঘৰ নং : 108 বয়স : 40 লিঙ্গ : মহিলা		

689	LQX1149399	ফটো উপলব্ধ
নাম : দুৰ্গী বসুমতাৰী স্বামীৰ নাম: গাৰিয়েল বসুমতাৰী ঘৰ নং : 108 বয়স : 57 লিঙ্গ : মহিলা		

690	LQX0397281	ফটো উপলব্ধ
নাম : ৱিটা বসুমতাৰী স্বামীৰ নাম: ষ্টিফান বসুমতাৰী ঘৰ নং : 108 বয়স : 35 লিঙ্গ : মহিলা		



691 নাম : প্রতাব বসুমতাৰী পিতাৰ নাম: গাব্ৰেল বসুমতাৰী ঘৰ নং : ১৩৯ বয়স : 32 লিঙ্গ : পুৰুষ	LQX0322420 ফটো উপলব্ধ	692 নাম : বঙ্গিলা বসুমতাৰী মাতৃৰ নাম: দৰঙ্গী বসুমতাৰী ঘৰ নং : ১৩৯ বয়স : 30 লিঙ্গ : পুৰুষ	LQX0396978 ফটো উপলব্ধ	693 নাম : প্রদীপ বসুমতাৰী মাতৃৰ নাম: দৰঙ্গী বসুমতাৰী ঘৰ নং : ১৩৯ বয়স : 29 লিঙ্গ : পুৰুষ	LQX0396846 ফটো উপলব্ধ
694 নাম : বেউতিমা বসুমতাৰী মাতৃৰ নাম: দৰঙ্গী বসুমতাৰী ঘৰ নং : ১৩৯ বয়স : 27 লিঙ্গ : মহিলা	LQX0395103 ফটো উপলব্ধ	695 নাম : খেলেপ নাৰ্জাৰী মাতৃৰ নাম: বিৰাচি নাৰ্জাৰী ঘৰ নং : ১৪০ বয়স : 85 লিঙ্গ : মহিলা	LQX1149424 ফটো উপলব্ধ	696 নাম : এমফৌ নাৰ্জাৰী পিতাৰ নাম: বিৰাচি নাৰ্জাৰী ঘৰ নং : ১৪০ বয়স : 62 লিঙ্গ : পুৰুষ	LQX1149402 ফটো উপলব্ধ
697 নাম : দুনো নাৰ্জাৰী স্বামীৰ নাম: এমফৌ নাৰ্জাৰী ঘৰ নং : ১৪০ বয়স : 55 লিঙ্গ : মহিলা	LQX1149413 ফটো উপলব্ধ	698 নাম : অমিত নাৰ্জাৰী পিতাৰ নাম: ইয়ামফাউ নাৰ্জাৰী ঘৰ নং : ১৪০ বয়স : 30 লিঙ্গ : পুৰুষ	LQX0322446 ফটো উপলব্ধ	699 নাম : এৰাগদুৱ নাৰ্জাৰী পিতাৰ নাম: ইয়ামফাউ নাৰ্জাৰী ঘৰ নং : ১৪০ বয়স : 25 লিঙ্গ : পুৰুষ	LQX0322362 ফটো উপলব্ধ
700 নাম : বিহু ৰাম নাৰ্জাৰী পিতাৰ নাম: অংফু নাৰ্জাৰী ঘৰ নং : ১৪০ বয়স : 24 লিঙ্গ : পুৰুষ	LQX7687015 ফটো উপলব্ধ	701 নাম : ইশাক নাৰ্জাৰী পিতাৰ নাম: স্মেফা নাৰ্জাৰী ঘৰ নং : 140 বয়স : 23 লিঙ্গ : পুৰুষ	PVJ0000166 ফটো উপলব্ধ	702 নাম : মদন বসুমতাৰী পিতাৰ নাম: কান্দুৰা বসুমতাৰী ঘৰ নং : ১৪১ বয়স : 57 লিঙ্গ : পুৰুষ	LQX0187690 ফটো উপলব্ধ
703 নাম : প্রনিতা বসুমতাৰী স্বামীৰ নাম: মদন বসুমতাৰী ঘৰ নং : 141 বয়স : 43 লিঙ্গ : মহিলা	LQX0322552 ফটো উপলব্ধ	704 নাম : হৰি বাগ্গাৰী পিতাৰ নাম: চাৰাই বাগ্গাৰী ঘৰ নং : ১৪২ বয়স : 55 লিঙ্গ : পুৰুষ	LQX1149479 ফটো উপলব্ধ	705 নাম : শূৰ্ণ বাগ্গাৰী পিতাৰ নাম: চাৰাই বাগ্গাৰী ঘৰ নং : ১৪২ বয়স : 51 লিঙ্গ : পুৰুষ	LQX1149491 ফটো উপলব্ধ
706 নাম : মোলে বাগ্গাৰী স্বামীৰ নাম: হৰি বাগ্গাৰী ঘৰ নং : ১৪২ বয়স : 50 লিঙ্গ : মহিলা	LQX1149480 ফটো উপলব্ধ	707 নাম : এলিজাবেথ বাগ্গাৰী স্বামীৰ নাম: শূৰ্ণ বাগ্গাৰী ঘৰ নং : ১৪২ বয়স : 46 লিঙ্গ : মহিলা	LQX1149504 ফটো উপলব্ধ	708 নাম : সবিতা বাগ্গাৰী পিতাৰ নাম: শূৰ্ণ বাগ্গাৰী ঘৰ নং : ১৪২ বয়স : 26 লিঙ্গ : মহিলা	LQX0322347 ফটো উপলব্ধ
709 নাম : বিবাবী বাগ্গাৰী পিতাৰ নাম: হোৱি বাগ্গাৰী ঘৰ নং : ১৪২ বয়স : 26 লিঙ্গ : মহিলা	LQX0394981 ফটো উপলব্ধ	710 নাম : ফাউদৰ বাগ্গাৰী পিতাৰ নাম: হৰি বাগ্গাৰী ঘৰ নং : 142 বয়স : 22 লিঙ্গ : মহিলা	LQX7691421 ফটো উপলব্ধ	711 নাম : অনিল দৈমাৰী পিতাৰ নাম: ৰাশা দৈমাৰী ঘৰ নং : ১৪৩ বয়স : 71 লিঙ্গ : পুৰুষ	LQX1149515 ফটো উপলব্ধ
712 নাম : হাইথ দৈমাৰী স্বামীৰ নাম: অনিল দৈমাৰী ঘৰ নং : ১৪৩ বয়স : 67 লিঙ্গ : মহিলা	LQX1149526 ফটো উপলব্ধ	713 নাম : অনিমা দৈমাৰী পিতাৰ নাম: অনিল দৈমাৰী ঘৰ নং : ১৪৩ বয়স : 40 লিঙ্গ : মহিলা	LQX1149537 ফটো উপলব্ধ	714 নাম : লক্ষণ ৰায় পিতাৰ নাম: গোপাল ৰায় ঘৰ নং : ১৪৩ বয়স : 31 লিঙ্গ : পুৰুষ	LQX0394288 ফটো উপলব্ধ
715 নাম : ডনাত্ৰী দৈমাৰী পিতাৰ নাম: অনিল দৈমাৰী ঘৰ নং : 143 বয়স : 29 লিঙ্গ : মহিলা	LQX7696263 ফটো উপলব্ধ	716 নাম : শনিৰাম দৈমাৰী পিতাৰ নাম: অনিল দৈমাৰী ঘৰ নং : ১৪৩ বয়স : 25 লিঙ্গ : পুৰুষ	LQX0322339 ফটো উপলব্ধ	E 717 নাম : ৰূপলি বাগ্গাৰী স্বামীৰ নাম: হৰাউ বাগ্গাৰী ঘৰ নং : ১৪৪ বয়স : 73 লিঙ্গ : মহিলা	LQX1149548 ফটো উপলব্ধ
718 নাম : মেৰগা বাগ্গাৰী পিতাৰ নাম: হৰাউ বাগ্গাৰী ঘৰ নং : ১৪৪ বয়স : 55 লিঙ্গ : পুৰুষ	LQX1149559 ফটো উপলব্ধ	719 নাম : চানচুমা বাগ্গাৰী পিতাৰ নাম: মেগা বাগ্গাৰী ঘৰ নং : ১৪৪ বয়স : 39 লিঙ্গ : পুৰুষ	LQX1150987 ফটো উপলব্ধ	720 নাম : অনসুলী বাগ্গাৰী স্বামীৰ নাম: চানচুমা বাগ্গাৰী ঘৰ নং : ১৪৪ বয়স : 35 লিঙ্গ : মহিলা	LQX1150976 ফটো উপলব্ধ



721 নাম : বাংগা বসুমতাৰী পিতাৰ নাম: বেংটা বসুমতাৰী ঘৰ নং : 185 বয়স : 62 লিঙ্গ : পুৰুষ	LQX1149571 ফটো উপলব্ধ	722 নাম : তেজিমলা বসুমতাৰী স্বামীৰ নাম: বাংগা বসুমতাৰী ঘৰ নং : 185 বয়স : 57 লিঙ্গ : মহিলা	LQX1149582 ফটো উপলব্ধ	723 নাম : অক্ষ বসুমতাৰী পিতাৰ নাম: বাংগা বসুমতাৰী ঘৰ নং : 185 বয়স : 25 লিঙ্গ : পুৰুষ	LQX0267450 ফটো উপলব্ধ
724 নাম : লাৰ্ণী বসুমতাৰী স্বামীৰ নাম: ইবিন বসুমতাৰী ঘৰ নং : 186 বয়স : 77 লিঙ্গ : মহিলা	LQX1149593 ফটো উপলব্ধ	725 নাম : বমেশ্বৰ বসুমতাৰী পিতাৰ নাম: ইবিন বসুমতাৰী ঘৰ নং : 186 বয়স : 45 লিঙ্গ : পুৰুষ	LQX1149606 ফটো উপলব্ধ	726 নাম : অঞ্জিত বসুমতাৰী পিতাৰ নাম: ইবিন বসুমতাৰী ঘৰ নং : 186 বয়স : 39 লিঙ্গ : পুৰুষ	LQX1149639 ফটো উপলব্ধ
727 নাম : টেকল গয়াৰী পিতাৰ নাম: কেশৰ গয়াৰী ঘৰ নং : 189 বয়স : 70 লিঙ্গ : পুৰুষ	LQX1149640 ফটো উপলব্ধ	728 নাম : অঞ্জিত গয়াৰী পিতাৰ নাম: টেকল গয়াৰী ঘৰ নং : 189 বয়স : 42 লিঙ্গ : পুৰুষ	LQX1149651 ফটো উপলব্ধ	729 নাম : ঠেটেলা গয়াৰী পিতাৰ নাম: টেকল গয়াৰী ঘৰ নং : 189 বয়স : 40 লিঙ্গ : পুৰুষ	LQX1149662 ফটো উপলব্ধ
730 নাম : প্ৰেমিকা গয়াৰী স্বামীৰ নাম: ঠেটেলা গয়াৰী ঘৰ নং : 189 বয়স : 38 লিঙ্গ : মহিলা	LQX1151344 ফটো উপলব্ধ	731 নাম : লীনা গয়াৰী স্বামীৰ নাম: অঞ্জিত গয়াৰী ঘৰ নং : 189 বয়স : 38 লিঙ্গ : মহিলা	LQX1150965 ফটো উপলব্ধ	E 732 নাম : বুৰাণী দৈমাৰী অন্যান্য: চিমন দৈমাৰী ঘৰ নং : 189 বয়স : 80 লিঙ্গ : মহিলা	LQX0394635 ফটো উপলব্ধ
733 নাম : আলপন বামচিয়াৰী পিতাৰ নাম: নোমল বামচিয়াৰী ঘৰ নং : 188 বয়স : 56 লিঙ্গ : পুৰুষ	LQX1149673 ফটো উপলব্ধ	734 নাম : চিমন দৈমাৰী পিতাৰ নাম: নিবাৰন দৈমাৰী ঘৰ নং : 188 বয়স : 48 লিঙ্গ : পুৰুষ	LQX1149708 ফটো উপলব্ধ	735 নাম : মনজ দৈমাৰী স্বামীৰ নাম: চিমন দৈমাৰী ঘৰ নং : 188 বয়স : 28 লিঙ্গ : মহিলা	LQX0268110 ফটো উপলব্ধ
736 নাম : লাকিশ বামচিয়াৰী পিতাৰ নাম: আলপন বামচিয়াৰী ঘৰ নং : 188 বয়স : 26 লিঙ্গ : পুৰুষ	LQX0397794 ফটো উপলব্ধ	737 নাম : ডি বামচিয়াৰী পিতাৰ নাম: আল্পোন বামচিয়াৰী ঘৰ নং : 148 বয়স : 20 লিঙ্গ : পুৰুষ	PVJ0018861 ফটো উপলব্ধ	738 নাম : জোয়মোতী গয়াৰী অন্যান্য: বিলাউৰী দৈমাৰী ঘৰ নং : 188 বয়স : 48 লিঙ্গ : মহিলা	LQX0394551 ফটো উপলব্ধ
739 নাম : চন কৰ্মকাৰ মাতৃৰ নাম: বিলেচানি কৰ্মকাৰ ঘৰ নং : 149 বয়স : 26 লিঙ্গ : পুৰুষ	PVJ0089094 ফটো উপলব্ধ	740 নাম : বিলাউৰী দৈমাৰী পিতাৰ নাম: নৰেশ দৈমাৰী ঘৰ নং : 188ক বয়স : 68 লিঙ্গ : পুৰুষ	LQX1149720 ফটো উপলব্ধ	741 নাম : বাংখৈৰ দৈমাৰী মাতৃৰ নাম: বিলাউৰী দৈমাৰী ঘৰ নং : 188ক বয়স : 48 লিঙ্গ : পুৰুষ	LQX1149731 ফটো উপলব্ধ
742 নাম : বিমল দৈমাৰী পিতাৰ নাম: বিলাউৰী দৈমাৰী ঘৰ নং : 150 বয়স : 45 লিঙ্গ : পুৰুষ	LQX1149742 ফটো উপলব্ধ	743 নাম : জুইল দৈমাৰী পিতাৰ নাম: নৰসিং দৈমাৰী ঘৰ নং : 150 বয়স : 61 লিঙ্গ : পুৰুষ	LQX1149753 ফটো উপলব্ধ	744 নাম : জয়মতি দৈমাৰী স্বামীৰ নাম: জুইল দৈমাৰী ঘৰ নং : 150 বয়স : 57 লিঙ্গ : মহিলা	LQX1149764 ফটো উপলব্ধ
745 নাম : চনজিব দৈমাৰী পিতাৰ নাম: জুইল দৈমাৰী ঘৰ নং : 150 বয়স : 38 লিঙ্গ : পুৰুষ	LQX1149775 ফটো উপলব্ধ	746 নাম : ববেত দৈমাৰী পিতাৰ নাম: জুৱেল দৈমাৰী ঘৰ নং : 150 বয়স : 33 লিঙ্গ : পুৰুষ	LQX0267773 ফটো উপলব্ধ	747 নাম : পুৰুৰী দৈমাৰী স্বামীৰ নাম: ৰোবেত দৈমাৰী ঘৰ নং : 150 বয়স : 31 লিঙ্গ : মহিলা	LQX0394163 ফটো উপলব্ধ
748 নাম : চৌমদৌন দৈমাৰী পিতাৰ নাম: জুৱেল দৈমাৰী ঘৰ নং : 150 বয়স : 30 লিঙ্গ : পুৰুষ	LQX0267781 ফটো উপলব্ধ	749 নাম : পদিমা দৈমাৰী স্বামীৰ নাম: সঞ্জিব দৈমাৰী ঘৰ নং : 150 বয়স : 27 লিঙ্গ : মহিলা	LQX0188342 ফটো উপলব্ধ	750 নাম : জেনে দৈমাৰী পিতাৰ নাম: নৰসিং দৈমাৰী ঘৰ নং : 151 বয়স : 50 লিঙ্গ : পুৰুষ	LQX1149800 ফটো উপলব্ধ



751 নাম : বিৰন বাগোবাৰ পিতাৰ নাম: হাবিল বাগোবাৰ ঘৰ নং : ১৫৩ বয়স : 57 লিঙ্গ : পুৰুষ	LQX1149811 ফটো উপলব্ধ	752 নাম : জিৰন বাগোবাৰ পিতাৰ নাম: হাবিল বাগোবাৰ ঘৰ নং : ১৫৩ বয়স : 52 লিঙ্গ : পুৰুষ	LQX1149822 ফটো উপলব্ধ	753 নাম : বীৰ্শা বাঘওয়ার পিতাৰ নাম: হাবিন ধনোবাৰ ঘৰ নং : ১৫৩ বয়স : 49 লিঙ্গ : পুৰুষ	LQX1149833 ফটো উপলব্ধ
754 নাম : আৰ্শিলা বাগউৱাৰ স্বামীৰ নাম: বীৰ্শা বাগউৱাৰ ঘৰ নং : ১৫৩ বয়স : 37 লিঙ্গ : মহিলা	LQX0397182 ফটো উপলব্ধ	755 নাম : ৰঞ্জিতা বাগুআৰ মাতৃৰ নাম: অশীলা চৰেন ঘৰ নং : 153 বয়স : 21 লিঙ্গ : মহিলা	PVJ0100222 ফটো উপলব্ধ	756 নাম : আশীষ বাগুৱাৰ মাতৃৰ নাম: অশীলা চৰেন ঘৰ নং : 153 বয়স : 19 লিঙ্গ : পুৰুষ	PVJ0122028 ফটো উপলব্ধ
E 757 নাম : পানীৰাম ধনোবাৰ পিতাৰ নাম: বৃষ্ণ ধনোবাৰ ঘৰ নং : ১৫৪ বয়স : 80 লিঙ্গ : পুৰুষ	LQX1149844 ফটো উপলব্ধ	E 758 নাম : লালাই কচুৱা স্বামীৰ নাম: পানীৰাম ধনোবাৰ ঘৰ নং : ১৫৪ বয়স : ৪৭ লিঙ্গ : মহিলা	LQX1149855 ফটো উপলব্ধ	759 নাম : বিজয় ধনোবাৰ পিতাৰ নাম: পানীৰাম ধনোবাৰ ঘৰ নং : ১৫৪ বয়স : 60 লিঙ্গ : পুৰুষ	LQX1149866 ফটো উপলব্ধ
760 নাম : চালমি কচুৱা স্বামীৰ নাম: বিজয় ধনোবাৰ ঘৰ নং : ১৫৪ বয়স : 55 লিঙ্গ : মহিলা	LQX1149877 ফটো উপলব্ধ	S 761 নাম : মানিক মাল্লা পিতাৰ নাম: বালেন কচুৱা ঘৰ নং : ১৫৪ বয়স : 48 লিঙ্গ : পুৰুষ	LQX1151220 ফটো উপলব্ধ	762 নাম : আলবিনা ধনোবাৰ পিতাৰ নাম: পানীৰাম ধনোবাৰ ঘৰ নং : ১৫৪ বয়স : 44 লিঙ্গ : মহিলা	LQX1149888 ফটো উপলব্ধ
S 763 নাম : সূগা মনি মাস্তা পিতাৰ নাম: পানীৰাম ধনোৱাৰ ঘৰ নং : ১৫৪ বয়স : 43 লিঙ্গ : মহিলা	LQX1151015 ফটো উপলব্ধ	764 নাম : চতিছ ধনুৱাৰ পিতাৰ নাম: বিজয় ধনুৱাৰ ঘৰ নং : ১৫৪ বয়স : 30 লিঙ্গ : পুৰুষ	LQX0187310 ফটো উপলব্ধ	765 নাম : চেলবৰিউশ ধনুৱাৰ পিতাৰ নাম: বিজয় ধনুৱাৰ ঘৰ নং : ১৫৪ বয়স : 27 লিঙ্গ : পুৰুষ	LQX0394254 ফটো উপলব্ধ
766 নাম : ৰাখি কৰ্মকাৰ স্বামীৰ নাম: ইমানুয়েল কৰ্মকাৰ ঘৰ নং : 154 বয়স : 26 লিঙ্গ : মহিলা	LQX0517656 ফটো উপলব্ধ	767 নাম : ৰীতা কসুৱা পিতাৰ নাম: অধিৰ কসুৱা ঘৰ নং : 154 বয়স : 25 লিঙ্গ : মহিলা	LQX7688641 ফটো উপলব্ধ	768 নাম : সাজন কৰ্মকাৰ স্বামীৰ নাম: হৰিলাল কৰ্মকাৰ ঘৰ নং : ১৫৫ বয়স : 69 লিঙ্গ : মহিলা	LQX1149902 ফটো উপলব্ধ
769 নাম : শিৱ কৰ্মকাৰ মাতৃৰ নাম: সাজন কৰ্মকাৰ ঘৰ নং : ১৫৫ বয়স : 32 লিঙ্গ : পুৰুষ	LQX0397141 ফটো উপলব্ধ	770 নাম : টেৰেসা কৰ্মকাৰ স্বামীৰ নাম: সুৰেশ কৰ্মকাৰ ঘৰ নং : ১৫৫ বয়স : 26 লিঙ্গ : মহিলা	LQX7687163 ফটো উপলব্ধ	R 771 নাম : চন কৰ্মকাৰ মাতৃৰ নাম: সাজন কৰ্মকাৰ ঘৰ নং : 155 বয়স : 26 লিঙ্গ : পুৰুষ	PVJ0100214 ফটো উপলব্ধ
772 নাম : সনিয়া কৰ্মকাৰ স্বামীৰ নাম: সোম্ব কৰ্মকাৰ ঘৰ নং : 155 বয়স : 21 লিঙ্গ : মহিলা	PVJ0018994 ফটো উপলব্ধ	773 নাম : এতবাৰ কৰ্মকাৰ পিতাৰ নাম: চন্দ্ৰ কৰ্মকাৰ ঘৰ নং : ১৫৬ বয়স : 57 লিঙ্গ : পুৰুষ	LQX1149924 ফটো উপলব্ধ	774 নাম : বীনা কৰ্মকাৰ স্বামীৰ নাম: এতবাৰ কৰ্মকাৰ ঘৰ নং : ১৫৬ বয়স : 52 লিঙ্গ : মহিলা	LQX1149935 ফটো উপলব্ধ
775 নাম : শিৱ কৰ্মকাৰ পিতাৰ নাম: হৰিলাল কৰ্মকাৰ ঘৰ নং : ১৫৬ বয়স : 48 লিঙ্গ : পুৰুষ	LQX1149913 ফটো উপলব্ধ	776 নাম : পাৰ্বতী কৰ্মকাৰ পিতাৰ নাম: সুকুৱা কৰ্মকাৰ ঘৰ নং : 156 বয়স : 47 লিঙ্গ : মহিলা	LQX0508150 ফটো উপলব্ধ	777 নাম : চিবিষ্টেন কৰ্মকাৰ পিতাৰ নাম: এডোৱাৰ্ড কৰ্মকাৰ ঘৰ নং : ১৫৬ বয়স : 29 লিঙ্গ : পুৰুষ	LQX0187153 ফটো উপলব্ধ
778 নাম : ইমানুৱেল কাচুৱা মাতৃৰ নাম: বিনা কাচুৱা ঘৰ নং : ১৫৬ বয়স : 29 লিঙ্গ : পুৰুষ	LQX0267724 ফটো উপলব্ধ	779 নাম : চিবিষ্টিয়ান কৰ্মকাৰ পিতাৰ নাম: এডুৱাৰ্ড কৰ্মকাৰ ঘৰ নং : ১৫৬ বয়স : 27 লিঙ্গ : পুৰুষ	LQX0267740 ফটো উপলব্ধ	780 নাম : পৰনী বসুমতাৰী স্বামীৰ নাম: মহেন বসুমতাৰী ঘৰ নং : ১৫৭ বয়স : 70 লিঙ্গ : মহিলা	LQX1149957 ফটো উপলব্ধ



<p>E 781 LQX1149980</p> <p>নাম : হাইঠা বসুমতাৰী পিতাৰ নাম: মৰ্চেন বসুমতাৰী ঘৰ নং : ১৫৭ বয়স : 55 লিঙ্গ : পুৰুষ</p> <p>ফটো উপলব্ধ</p>	<p>782 LQX1149968</p> <p>নাম : বঞ্জিত বসুমতাৰী পিতাৰ নাম: মৰ্চেন বসুমতাৰী ঘৰ নং : ১৫৭ বয়স : 52 লিঙ্গ : পুৰুষ</p> <p>ফটো উপলব্ধ</p>	<p>R 783 LQX7687171</p> <p>নাম : চিত্ৰলেখা বসুমতাৰী স্বামীৰ নাম: সোবেত বসুমতাৰী ঘৰ নং : ১৫৭ বয়স : 50 লিঙ্গ : মহিলা</p> <p>ফটো উপলব্ধ</p>
<p>784 LQX7689441</p> <p>নাম : চিত্ৰলেখা বসুমতাৰী স্বামীৰ নাম: সোবেত বসুমতাৰী ঘৰ নং : 157 বয়স : 50 লিঙ্গ : মহিলা</p> <p>ফটো উপলব্ধ</p>	<p>785 LQX1149979</p> <p>নাম : বজনী বসুমতাৰী স্বামীৰ নাম: বঞ্জিত বসুমতাৰী ঘৰ নং : ১৫৭ বয়স : 48 লিঙ্গ : মহিলা</p> <p>ফটো উপলব্ধ</p>	<p>786 LQX1150001</p> <p>নাম : বাসন্তী বসুমতাৰী স্বামীৰ নাম: বঞ্জিত বসুমতাৰী ঘৰ নং : ১৫৭ বয়স : 41 লিঙ্গ : মহিলা</p> <p>ফটো উপলব্ধ</p>
<p>787 LQX1149991</p> <p>নাম : চবেত বসুমতাৰী পিতাৰ নাম: মাৰ্চেন বসুমতাৰী ঘৰ নং : ১৫৭ বয়স : 41 লিঙ্গ : পুৰুষ</p> <p>ফটো উপলব্ধ</p>	<p>788 LQX0551689</p> <p>নাম : বঙ্গিলা বসুমতাৰী পিতাৰ নাম: বঞ্জিত বসুমতাৰী ঘৰ নং : ১৫৭ বয়স : 23 লিঙ্গ : মহিলা</p> <p>ফটো উপলব্ধ</p>	<p>E 789 LQX1150056</p> <p>নাম : সোমব্ৰা চুই পিতাৰ নাম: লক্ষীধাম চুই ঘৰ নং : ১৫৮ বয়স : 62 লিঙ্গ : পুৰুষ</p> <p>ফটো উপলব্ধ</p>
<p>790 LQX1150067</p> <p>নাম : ইলিনা কচুৰা স্বামীৰ নাম: সোমব্ৰা চুই ঘৰ নং : ১৫৮ বয়স : 60 লিঙ্গ : মহিলা</p> <p>ফটো উপলব্ধ</p>	<p>791 LQX0512897</p> <p>নাম : সুমিলা খড়িয়া স্বামীৰ নাম: পাউচ খড়িয়া ঘৰ নং : ১৫৮ বয়স : 44 লিঙ্গ : মহিলা</p> <p>ফটো উপলব্ধ</p>	<p>792 LQX1150078</p> <p>নাম : পিটুচ চুই পিতাৰ নাম: সোমব্ৰা চুই ঘৰ নং : ১৫৮ বয়স : 40 লিঙ্গ : পুৰুষ</p> <p>ফটো উপলব্ধ</p>
<p>793 LQX0267823</p> <p>নাম : পীযুষ সুই পিতাৰ নাম: চম্বা সুই ঘৰ নং : ১৫৮ বয়স : 33 লিঙ্গ : পুৰুষ</p> <p>ফটো উপলব্ধ</p>	<p>794 LQX0268052</p> <p>নাম : চিৰিণা দুহাংগা মাতৃৰ নাম: ইলিনা কাচুৰা ঘৰ নং : ১৫৮ বয়স : 32 লিঙ্গ : মহিলা</p> <p>ফটো উপলব্ধ</p>	<p>795 LQX1119288</p> <p>নাম : মিতীকা চুই পিতাৰ নাম: সোমব্ৰা চুই ঘৰ নং : ১৫৮ বয়স : 28 লিঙ্গ : মহিলা</p> <p>ফটো উপলব্ধ</p>
<p>796 LQX1150089</p> <p>নাম : বলেন কাচুৰা পিতাৰ নাম: বেদো কাচুৰা ঘৰ নং : ১৫৯ বয়স : 73 লিঙ্গ : পুৰুষ</p> <p>ফটো উপলব্ধ</p>	<p>797 LQX1151026</p> <p>নাম : বীনা বগোৱৰ স্বামীৰ নাম: বিৰন বগোৱৰ ঘৰ নং : ১৫৯ বয়স : 44 লিঙ্গ : মহিলা</p> <p>ফটো উপলব্ধ</p>	<p>798 LQX1150125</p> <p>নাম : জোসতিনা কচোবা স্বামীৰ নাম: পুনু কচোবা ঘৰ নং : ১৫৯ বয়স : 40 লিঙ্গ : মহিলা</p> <p>ফটো উপলব্ধ</p>
<p>799 LQX1150090</p> <p>নাম : পুনু কচোবা পিতাৰ নাম: বলেন কচোবা ঘৰ নং : ১৫৯ বয়স : 39 লিঙ্গ : পুৰুষ</p> <p>ফটো উপলব্ধ</p>	<p>800 LQX1150103</p> <p>নাম : মাৰ্কুচ কাচুৰা পিতাৰ নাম: বলেন কাচুৰা ঘৰ নং : ১৫৯ বয়স : 35 লিঙ্গ : পুৰুষ</p> <p>ফটো উপলব্ধ</p>	<p>801 LQX0267534</p> <p>নাম : মাইছেল কাচুৰা পিতাৰ নাম: বলেন কাচুৰা ঘৰ নং : ১৫৯ বয়স : 29 লিঙ্গ : পুৰুষ</p> <p>ফটো উপলব্ধ</p>
<p>802 LQX0267922</p> <p>নাম : চিচিলিয়া কাচুৰা স্বামীৰ নাম: মাইছেল কাচুৰা ঘৰ নং : ১৫৯ বয়স : 27 লিঙ্গ : মহিলা</p> <p>ফটো উপলব্ধ</p>	<p>803 PVJ0060103</p> <p>নাম : পাকাল কোচোবা পিতাৰ নাম: বলন কোচোবা ঘৰ নং : 159 বয়স : 25 লিঙ্গ : পুৰুষ</p> <p>ফটো উপলব্ধ</p>	<p>804 LQX1150136</p> <p>নাম : ৰমেশ কৰ্মকাৰ পিতাৰ নাম: ৰঞ্জন কৰ্মকাৰ ঘৰ নং : ১৬০ বয়স : 70 লিঙ্গ : পুৰুষ</p> <p>ফটো উপলব্ধ</p>
<p>805 LQX1150147</p> <p>নাম : ৰাধামনি কৰ্মকাৰ স্বামীৰ নাম: ৰমেশ কৰ্মকাৰ ঘৰ নং : ১৬০ বয়স : 62 লিঙ্গ : মহিলা</p> <p>ফটো উপলব্ধ</p>	<p>806 LQX1151048</p> <p>নাম : দীপক কৰ্মকাৰ পিতাৰ নাম: ৰমেশ কৰ্মকাৰ ঘৰ নং : ১৬০ বয়স : 46 লিঙ্গ : পুৰুষ</p> <p>ফটো উপলব্ধ</p>	<p>807 LQX1151059</p> <p>নাম : ৰূপহী কৰ্মকাৰ স্বামীৰ নাম: দীপক কৰ্মকাৰ ঘৰ নং : ১৬০ বয়স : 43 লিঙ্গ : মহিলা</p> <p>ফটো উপলব্ধ</p>
<p>808 LQX1150158</p> <p>নাম : গুলাপি দৈমাৰী স্বামীৰ নাম: বোতন দৈমাৰী ঘৰ নং : ১৬০ বয়স : 40 লিঙ্গ : মহিলা</p> <p>ফটো উপলব্ধ</p>	<p>809 LQX0397232</p> <p>নাম : ৰঞ্জন কৰ্মকাৰ পিতাৰ নাম: ৰমেশ কৰ্মকাৰ ঘৰ নং : ১৬০ বয়স : 31 লিঙ্গ : পুৰুষ</p> <p>ফটো উপলব্ধ</p>	<p>E 810 LQX1150170</p> <p>নাম : খাচাউ দৈমাৰী পিতাৰ নাম: বেদা দৈমাৰী ঘৰ নং : ১৬১ বয়স : 68 লিঙ্গ : পুৰুষ</p> <p>ফটো উপলব্ধ</p>



811 নাম : গাউজেন্দ্ৰ দৈমাৰী স্বামীৰ নাম: খাচাউ দৈমাৰী ঘৰ নং : ১৬২ বয়স : 60 লিঙ্গ : মহিলা	LQX1150181 ফটো উপলব্ধ	812 নাম : কুষ্টিনা বসুমতাৰী স্বামীৰ নাম: জুনাশ বসুমতাৰী ঘৰ নং : ১৬২ বয়স : 34 লিঙ্গ : মহিলা	LQX0187013 ফটো উপলব্ধ	E 813 নাম : ফিৰোজ নাৰ্জাৰী পিতাৰ নাম: লক্ষ্মীৰাম নাৰ্জাৰী ঘৰ নং : ১৬৩ বয়স : 90 লিঙ্গ : পুৰুষ	LQX1150192 ফটো উপলব্ধ
814 নাম : প্ৰনয় নাৰ্জাৰী পিতাৰ নাম: ফিৰোজ নাৰ্জাৰী ঘৰ নং : ১৬৩ বয়স : 54 লিঙ্গ : পুৰুষ	LQX1150205 ফটো উপলব্ধ	815 নাম : বিদন নাৰ্জাৰী পিতাৰ নাম: ফিৰুচ নাৰ্জাৰী ঘৰ নং : ১৬৩ বয়স : 47 লিঙ্গ : পুৰুষ	LQX1150216 ফটো উপলব্ধ	816 নাম : পুষ্প নাৰ্জাৰী স্বামীৰ নাম: প্ৰনয় নাৰ্জাৰী ঘৰ নং : ১৬৩ বয়স : 41 লিঙ্গ : মহিলা	LQX0268060 ফটো উপলব্ধ
817 নাম : বঞ্জিত নাৰ্জাৰী পিতাৰ নাম: ফিৰোজ নাৰ্জাৰী ঘৰ নং : ১৬৩ বয়স : 40 লিঙ্গ : পুৰুষ	LQX1150227 ফটো উপলব্ধ	818 নাম : অবজীত আংগো নাৰ্জাৰী পিতাৰ নাম: প্ৰনয় নাৰ্জাৰী ঘৰ নং : 163 বয়স : 19 লিঙ্গ : পুৰুষ	PVJ0100081 ফটো উপলব্ধ	819 নাম : কামীয়া নাৰ্জাৰী পিতাৰ নাম: পুন নাৰ্জাৰী ঘৰ নং : ১৬৩ক বয়স : 28 লিঙ্গ : পুৰুষ	LQX0187120 ফটো উপলব্ধ
820 নাম : কাৰেবী নাৰ্জাৰী পিতাৰ নাম: পুন নাৰ্জাৰী ঘৰ নং : 163 বয়স : 28 লিঙ্গ : মহিলা	LQX0267005 ফটো উপলব্ধ	821 নাম : পূৰ্ণ নাৰ্জাৰী পিতাৰ নাম: ফিৰোশ নাৰ্জাৰী ঘৰ নং : ১৬৩ক বয়স : 54 লিঙ্গ : পুৰুষ	LQX1150238 ফটো উপলব্ধ	822 নাম : উষা নাৰ্জাৰী স্বামীৰ নাম: পুন নাৰ্জাৰী ঘৰ নং : ১৬৩ক বয়স : 50 লিঙ্গ : মহিলা	LQX1150249 ফটো উপলব্ধ
823 নাম : সোনাৰাম বাগ্গাৰী পিতাৰ নাম: মতি ৰাম বাগ্গাৰী ঘৰ নং : ১৬৪ বয়স : 65 লিঙ্গ : পুৰুষ	LQX1150250 ফটো উপলব্ধ	824 নাম : আচো বাগ্গাৰী স্বামীৰ নাম: সোনাৰাম বাগ্গাৰী ঘৰ নং : ১৬৪ বয়স : 59 লিঙ্গ : মহিলা	LQX1150261 ফটো উপলব্ধ	825 নাম : ৰচন বাগ্গাৰী পিতাৰ নাম: সোনাৰাম বাগ্গাৰী ঘৰ নং : ১৬৪ বয়স : 39 লিঙ্গ : পুৰুষ	LQX1150283 ফটো উপলব্ধ
826 নাম : টেৰেচা বাগ্গাৰী স্বামীৰ নাম: হুচায়া বাগ্গাৰী ঘৰ নং : ১৬৪ বয়স : 38 লিঙ্গ : মহিলা	LQX0394478 ফটো উপলব্ধ	827 নাম : হুসিয়া বাগ্গাৰী পিতাৰ নাম: সুৰ্ণামল বাগ্গাৰী ঘৰ নং : ১৬৪ বয়স : 37 লিঙ্গ : পুৰুষ	LQX0375642 ফটো উপলব্ধ	828 নাম : জীসমা দৈমাৰী স্বামীৰ নাম: ৰচন বাগ্গাৰী ঘৰ নং : ১৬৪ বয়স : 36 লিঙ্গ : মহিলা	LQX0506618 ফটো উপলব্ধ
829 নাম : প্ৰনব দৈমাৰী পিতাৰ নাম: নাগিন দৈমাৰী ঘৰ নং : ১৬৪ ক বয়স : 25 লিঙ্গ : পুৰুষ	LQX0395251 ফটো উপলব্ধ	830 নাম : নগেন দৈমাৰী পিতাৰ নাম: লোহিত দৈমাৰী ঘৰ নং : ১৬৪ ক বয়স : 58 লিঙ্গ : পুৰুষ	LQX1150307 ফটো উপলব্ধ	831 নাম : ৰজন্তী দৈমাৰী স্বামীৰ নাম: নগেন দৈমাৰী ঘৰ নং : ১৬৪ ক বয়স : 52 লিঙ্গ : মহিলা	LQX1150318 ফটো উপলব্ধ
832 নাম : জেৰনী হৰ স্বামীৰ নাম: খোমাছ হৰ ঘৰ নং : ১৬৪খ বয়স : 50 লিঙ্গ : মহিলা	LQX1150329 ফটো উপলব্ধ	833 নাম : অজিত দৈমাৰী পিতাৰ নাম: গোলাপ দৈমাৰী ঘৰ নং : ১৬৫ বয়স : 55 লিঙ্গ : পুৰুষ	LQX1150330 ফটো উপলব্ধ	834 নাম : অজয় দৈমাৰী অন্যান্য: গলাপসন দৈমাৰী ঘৰ নং : ১৬৫ বয়স : 51 লিঙ্গ : পুৰুষ	LQX1150363 ফটো উপলব্ধ
835 নাম : অনিতা দৈমাৰী অন্যান্য: অজিত দৈমাৰী ঘৰ নং : ১৬৫ বয়স : 50 লিঙ্গ : মহিলা	LQX1150352 ফটো উপলব্ধ	836 নাম : ফৈবী দৈমাৰী স্বামীৰ নাম: অজয় দৈমাৰী ঘৰ নং : ১৬৫ বয়স : 48 লিঙ্গ : মহিলা	LQX0267930 ফটো উপলব্ধ	837 নাম : মিনতি দৈমাৰী স্বামীৰ নাম: অজিত দৈমাৰী ঘৰ নং : ১৬৫ বয়স : 45 লিঙ্গ : মহিলা	LQX1150341 ফটো উপলব্ধ
838 নাম : আইজ্যাক দৈমাৰী পিতাৰ নাম: অজীত দৈমাৰী ঘৰ নং : ১৬৫ বয়স : 24 লিঙ্গ : পুৰুষ	LQX0478644 ফটো উপলব্ধ	839 নাম : কিৰন বসুমতাৰী স্বামীৰ নাম: খগেন বসুমতাৰী ঘৰ নং : ১৬৬ বয়স : 80 লিঙ্গ : মহিলা	LQX1150374 ফটো উপলব্ধ	840 নাম : বিনাৰাম বসুমতাৰী পিতাৰ নাম: খগেন বসুমতাৰী ঘৰ নং : ১৬৬ বয়স : 57 লিঙ্গ : পুৰুষ	LQX1150385 ফটো উপলব্ধ



841 নাম : নিলাম্বৰ বসুমতাৰী পিতাৰ নাম: খগেন বসুমতাৰী ঘৰ নং : ১৬৬ বয়স : 55 লিঙ্গ : পুৰুষ	LQX1150409 ফটো উপলব্ধ	842 নাম : লীনা বসুমতাৰী স্বামীৰ নাম: বিনাৰাম বসুমতাৰী ঘৰ নং : ১৬৬ বয়স : 55 লিঙ্গ : মহিলা	LQX1150396 ফটো উপলব্ধ	843 নাম : নেমশ্ৰী বসুমতাৰী স্বামীৰ নাম: নিলাম্বৰ বসুমতাৰী ঘৰ নং : ১৬৬ বয়স : 45 লিঙ্গ : মহিলা	LQX1150410 ফটো উপলব্ধ
844 নাম : জুআশ বসুমতাৰী পিতাৰ নাম: বিনাৰাম বসুমতাৰী ঘৰ নং : ১৬৬ বয়স : 33 লিঙ্গ : পুৰুষ	LQX0187674 ফটো উপলব্ধ	845 নাম : হিলকীয়া বসুমতাৰী পিতাৰ নাম: বিনাৰাম বসুমতাৰী ঘৰ নং : ১৬৬ বয়স : 32 লিঙ্গ : পুৰুষ	LQX0187344 ফটো উপলব্ধ	846 নাম : মিজিয়া নাৰ্জাৰী স্বামীৰ নাম: বিদন নাৰ্জাৰী ঘৰ নং : ১৬৬ বয়স : 28 লিঙ্গ : মহিলা	LQX0187161 ফটো উপলব্ধ
847 নাম : মোজেছ বসুমতাৰী পিতাৰ নাম: নিলাম্বৰ বসুমতাৰী ঘৰ নং : ১৬৬ বয়স : 25 লিঙ্গ : পুৰুষ	LQX0394312 ফটো উপলব্ধ	848 নাম : প্রোনীল বসুমতাৰী পিতাৰ নাম: নিলাম্বৰ বসুমতাৰী ঘৰ নং : 166 বয়স : 22 লিঙ্গ : পুৰুষ	LQX7688294 ফটো উপলব্ধ	849 নাম : কুমাৰ দৈমাৰী পিতাৰ নাম: গাৰ্বেল দৈমাৰী ঘৰ নং : ১৬৬ বয়স : 41 লিঙ্গ : পুৰুষ	LQX0187732 ফটো উপলব্ধ
850 নাম : অনজুলী দৈমাৰী পিতাৰ নাম: গাৰ্বেল দৈমাৰী ঘৰ নং : ১৬৬ক বয়স : 34 লিঙ্গ : মহিলা	LQX0186940 ফটো উপলব্ধ	851 নাম : বিজু দৈমাৰী পিতাৰ নাম: গাৰ্বেল দৈমাৰী ঘৰ নং : ১৬৬ক বয়স : 28 লিঙ্গ : পুৰুষ	LQX0187062 ফটো উপলব্ধ	852 নাম : গাৰ্বেল দৈমাৰী পিতাৰ নাম: গান্ধী দৈমাৰী ঘৰ নং : ১৬৬ক বয়স : 62 লিঙ্গ : পুৰুষ	LQX1150432 ফটো উপলব্ধ
853 নাম : পদ্মা দৈমাৰী স্বামীৰ নাম: গাৰ্বেল দৈমাৰী ঘৰ নং : ১৬৬ক বয়স : 56 লিঙ্গ : মহিলা	LQX1150443 ফটো উপলব্ধ	854 নাম : জুনাশ বসুমতাৰী পিতাৰ নাম: খগেন বসুমতাৰী ঘৰ নং : ১৬৬ক বয়স : 46 লিঙ্গ : পুৰুষ	LQX1150421 ফটো উপলব্ধ	D 855 নাম : বংগলাল শৰ্মা পিতাৰ নাম: লক্ষী প্রসাদ শৰ্মা ঘৰ নং : ১৬৭ বয়স : 78 লিঙ্গ : পুৰুষ	LQX1150498 ফটো উপলব্ধ
D 856 নাম : ভাগ্য বতী দেবী স্বামীৰ নাম: লক্ষীপ্রঃ শৰ্মা ঘৰ নং : ১৬৭ বয়স : 76 লিঙ্গ : মহিলা	LQX1150454 ফটো উপলব্ধ	857 নাম : নেত্র প্রসাদ শৰ্মা পিতাৰ নাম: লক্ষীপ্রঃ শৰ্মা ঘৰ নং : ১৬৭ বয়স : 51 লিঙ্গ : পুৰুষ	LQX1150465 ফটো উপলব্ধ	D 858 নাম : শ্যাম প্রসাদ শৰ্মা পিতাৰ নাম: লক্ষী প্রসাদ শৰ্মা ঘৰ নং : ১৬৭ বয়স : 48 লিঙ্গ : পুৰুষ	LQX1150476 ফটো উপলব্ধ
859 নাম : দেবী প্রসাদ পিতাৰ নাম: লক্ষী প্রসাদ ঘৰ নং : 167 বয়স : 48 লিঙ্গ : পুৰুষ	PVJ0084327 ফটো উপলব্ধ	860 নাম : মন মায়া দেবী স্বামীৰ নাম: শ্যাম প্রসাদ শৰ্মা ঘৰ নং : 167 বয়স : 45 লিঙ্গ : মহিলা	LQX0508846 ফটো উপলব্ধ	861 নাম : চন্দ্র কলা দেবী স্বামীৰ নাম: খৰী প্রসাদ শৰ্মা ঘৰ নং : ১৬৭ বয়স : 45 লিঙ্গ : মহিলা	LQX1621052 ফটো উপলব্ধ
862 নাম : শ্যাম প্রসাদ শৰ্মা পিতাৰ নাম: লক্ষী প্রসাদ শৰ্মা ঘৰ নং : ১৬৭ বয়স : 44 লিঙ্গ : পুৰুষ	LQX0397059 ফটো উপলব্ধ	D 863 নাম : দেবী প্রসাদ শৰ্মা পিতাৰ নাম: লক্ষী প্রসাদ শৰ্মা ঘৰ নং : ১৬৭ বয়স : 43 লিঙ্গ : পুৰুষ	LQX1150487 ফটো উপলব্ধ	864 নাম : খেম প্রসাদ শৰ্মা পিতাৰ নাম: বংগলাল শৰ্মা ঘৰ নং : ১৬৭ বয়স : 43 লিঙ্গ : পুৰুষ	LQX1150512 ফটো উপলব্ধ
865 নাম : মীনা দেবী স্বামীৰ নাম: দেবী প্রসাদ ঘৰ নং : 167 বয়স : 40 লিঙ্গ : মহিলা	PVJ0084343 ফটো উপলব্ধ	S 866 নাম : হৰিমায়া দেবী পিতাৰ নাম: নেত্র প্রসাদ শৰ্মা ঘৰ নং : ১৬৭ বয়স : 35 লিঙ্গ : মহিলা	LQX1621041 ফটো উপলব্ধ	S 867 নাম : মেনকা দেবী পিতাৰ নাম: নেত্র প্রসাদ শৰ্মা ঘৰ নং : ১৬৭ বয়স : 31 লিঙ্গ : মহিলা	LQX1150998 ফটো উপলব্ধ
868 নাম : দেবী ভট্টৰাই স্বামীৰ নাম: খেম প্রসাদ শৰ্মা ঘৰ নং : 167 বয়স : 27 লিঙ্গ : মহিলা	LQX7701725 ফটো উপলব্ধ	869 নাম : ঈশ্বৰ শৰ্মা পিতাৰ নাম: শ্যাম শৰ্মা ঘৰ নং : 167 বয়স : 21 লিঙ্গ : পুৰুষ	PVJ0123281 ফটো উপলব্ধ	870 নাম : বিক্রম প্রসাদ পিতাৰ নাম: দেবী প্রসাদ ঘৰ নং : 167 বয়স : 20 লিঙ্গ : পুৰুষ	PVJ0084335 ফটো উপলব্ধ



<p>E 871 LQX1150545</p> <p>নাম : কপাহি দৈমাৰী স্বামীৰ নাম: জাতিচৰ্ন দৈমাৰী ঘৰ নং : ১৬৮ বয়স : ৭৬ লিঙ্গ : মহিলা</p> <p>ফটো উপলব্ধ</p>	<p>872 LQX1150590</p> <p>নাম : ডম্বৰ শৰ্মা অধিকাৰী পিতাৰ নাম: জয় নাৰায়ন শৰ্মা ঘৰ নং : ১৬৮ বয়স : 73 লিঙ্গ : পুৰুষ</p> <p>ফটো উপলব্ধ</p>	<p>S 873 LQX1150556</p> <p>নাম : ৰত দৈমাৰী পিতাৰ নাম: জাতিচৰ্ন দৈমাৰী ঘৰ নং : ১৬৮ বয়স : 57 লিঙ্গ : পুৰুষ</p> <p>ফটো উপলব্ধ</p>
<p>874 LQX1150523</p> <p>নাম : মেনকা ছেত্ৰী স্বামীৰ নাম: ডম্বৰ শৰ্মা অধিকাৰী ঘৰ নং : ১৬৮ বয়স : 53 লিঙ্গ : মহিলা</p> <p>ফটো উপলব্ধ</p>	<p>S 875 LQX1150567</p> <p>নাম : মীনা দৈমাৰী স্বামীৰ নাম: ৰত দৈমাৰী ঘৰ নং : ১৬৮ বয়স : 51 লিঙ্গ : মহিলা</p> <p>ফটো উপলব্ধ</p>	<p>876 LQX1150578</p> <p>নাম : চন্দন অধিকাৰী পিতাৰ নাম: ডম্বৰ শৰ্মা অধিকাৰী ঘৰ নং : ১৬৮ বয়স : 38 লিঙ্গ : পুৰুষ</p> <p>ফটো উপলব্ধ</p>
<p>877 LQX1150589</p> <p>নাম : কৃষ্ণ অধিকাৰী পিতাৰ নাম: ডম্বৰ অধিকাৰী ঘৰ নং : ১৬৮ বয়স : 34 লিঙ্গ : পুৰুষ</p> <p>ফটো উপলব্ধ</p>	<p>878 LQX0397596</p> <p>নাম : গীতা দেৱী স্বামীৰ নাম: চন্দন অধিকাৰী ঘৰ নং : ১৬৮ বয়স : 30 লিঙ্গ : মহিলা</p> <p>ফটো উপলব্ধ</p>	<p>R 879 LQX1119387</p> <p>নাম : কাঞ্চন দেৱী পিতাৰ নাম: ডম্বৰ শৰ্মা ঘৰ নং : ১৬৮ বয়স : 24 লিঙ্গ : মহিলা</p> <p>ফটো উপলব্ধ</p>
<p>880 LQX1149087</p> <p>নাম : কাঞ্চন দেৱী পিতাৰ নাম: ডম্বৰ শৰ্মা ঘৰ নং : 168 বয়স : 24 লিঙ্গ : পুৰুষ</p> <p>ফটো উপলব্ধ</p>	<p>881 LQX1150625</p> <p>নাম : খৰ্গ বাহাদুৰ থাপা পিতাৰ নাম: লক্ষ্মন থাপা ঘৰ নং : ১৬৯ বয়স : 45 লিঙ্গ : পুৰুষ</p> <p>ফটো উপলব্ধ</p>	<p>882 LQX1150647</p> <p>নাম : খেম বাহাদুৰ থাপা পিতাৰ নাম: লক্ষ্মন থাপা ঘৰ নং : ১৬৯ বয়স : 41 লিঙ্গ : পুৰুষ</p> <p>ফটো উপলব্ধ</p>
<p>S 883 LQX1150636</p> <p>নাম : এমনা দেৱী পিতাৰ নাম: লক্ষ্মন থাপা ঘৰ নং : ১৬৯ বয়স : 89 লিঙ্গ : মহিলা</p> <p>ফটো উপলব্ধ</p>	<p>884 LQX0377358</p> <p>নাম : মন মায়া স্বামীৰ নাম: খোংগা বা: ঘৰ নং : ১৬৯ বয়স : 39 লিঙ্গ : মহিলা</p> <p>ফটো উপলব্ধ</p>	<p>885 LQX1151242</p> <p>নাম : বিনোদ থাপা পিতাৰ নাম: লক্ষ্মন থাপা ঘৰ নং : ১৬৯ বয়স : 31 লিঙ্গ : পুৰুষ</p> <p>ফটো উপলব্ধ</p>
<p>S 886 LQX0397588</p> <p>নাম : মণিকা দেৱী স্বামীৰ নাম: খেম বাহাদুৰ থাপা ঘৰ নং : ১৬৯ বয়স : 29 লিঙ্গ : মহিলা</p> <p>ফটো উপলব্ধ</p>	<p>887 LQX1150658</p> <p>নাম : বীৰ দৈমাৰী পিতাৰ নাম: মনিৰাম দৈমাৰী ঘৰ নং : ১৭৫ বয়স : 67 লিঙ্গ : পুৰুষ</p> <p>ফটো উপলব্ধ</p>	<p>E 888 LQX1150669</p> <p>নাম : ফুলমনি দৈমাৰী স্বামীৰ নাম: বীৰু দৈমাৰী ঘৰ নং : ১৭৫ বয়স : 58 লিঙ্গ : মহিলা</p> <p>ফটো উপলব্ধ</p>
<p>889 LQX1150670</p> <p>নাম : ছেৰ বাঃ বিষ্ট পিতাৰ নাম: ভীম বাঃ বিষ্ট ঘৰ নং : ১৭৫ বয়স : 42 লিঙ্গ : পুৰুষ</p> <p>ফটো উপলব্ধ</p>	<p>S 890 LQX1151004</p> <p>নাম : হিম ডেভি পিতাৰ নাম: ছেৰ বাহাদুৰ বিষ্ট ঘৰ নং : ১৭৫ বয়স : 81 লিঙ্গ : মহিলা</p> <p>ফটো উপলব্ধ</p>	<p>891 LQX0394221</p> <p>নাম : খেম বাহাদুৰ বসতা পিতাৰ নাম: ছেৰ বাহাদুৰ বসতা ঘৰ নং : ১৭৫ বয়স : 30 লিঙ্গ : পুৰুষ</p> <p>ফটো উপলব্ধ</p>
<p>892 LQX0181305</p> <p>নাম : জিমনা দৈমাৰী পিতাৰ নাম: বীৰু দৈমাৰী ঘৰ নং : ১৭৫ বয়স : 29 লিঙ্গ : মহিলা</p> <p>ফটো উপলব্ধ</p>	<p>893 LQX0394569</p> <p>নাম : টংক মায়া দেৱী পিতাৰ নাম: নেত্ৰ প্ৰচাদ শৰ্মা ঘৰ নং : ১৭৬ বয়স : 52 লিঙ্গ : মহিলা</p> <p>ফটো উপলব্ধ</p>	<p>894 LQX0266973</p> <p>নাম : গংগা মায়া দেৱী স্বামীৰ নাম: ছেৰ বাহাদুৰ বিষ্ট ঘৰ নং : ১৭৬ বয়স : 45 লিঙ্গ : মহিলা</p> <p>ফটো উপলব্ধ</p>
<p>895 PVJ0125641</p> <p>নাম : উমেশ অধিকাৰী পিতাৰ নাম: ৰিতু প্ৰসাদ শৰ্মা ঘৰ নং : 178 বয়স : 21 লিঙ্গ : পুৰুষ</p> <p>ফটো উপলব্ধ</p>	<p>896 LQX1150772</p> <p>নাম : খগেন তাঁতী পিতাৰ নাম: মনো তাঁতী ঘৰ নং : ১৭৯ বয়স : 46 লিঙ্গ : পুৰুষ</p> <p>ফটো উপলব্ধ</p>	<p>897 LQX1150783</p> <p>নাম : কলমশীনা তাঁতী স্বামীৰ নাম: খগেন তাঁতী ঘৰ নং : ১৭৯ বয়স : 43 লিঙ্গ : মহিলা</p> <p>ফটো উপলব্ধ</p>
<p>898 PVJ0033704</p> <p>নাম : ৰিবিকা তাঁতী পিতাৰ নাম: খগেন তাঁতী ঘৰ নং : 179 বয়স : 22 লিঙ্গ : মহিলা</p> <p>ফটো উপলব্ধ</p>	<p>899 PVJ0092239</p> <p>নাম : বিনোদ তাঁতী পিতাৰ নাম: সোম্বাৰু তাঁতী ঘৰ নং : 179 বয়স : 20 লিঙ্গ : পুৰুষ</p> <p>ফটো উপলব্ধ</p>	<p>900 LQX1150818</p> <p>নাম : শুক্ৰি দৈমাৰী স্বামীৰ নাম: বটমল দৈমাৰী ঘৰ নং : ১৮২ বয়স : 73 লিঙ্গ : মহিলা</p> <p>ফটো উপলব্ধ</p>



901 নাম : মহিল দৈমাৰী পিতাৰ নাম: বটমল দৈমাৰী ঘৰ নং : ১৮২ বয়স : 53 লিঙ্গ : পুৰুষ	LQX1150829 ফটো উপলব্ধ	902 নাম : বহিল দৈমাৰী পিতাৰ নাম: বটমল দৈমাৰী ঘৰ নং : ১৮২ বয়স : 51 লিঙ্গ : পুৰুষ	LQX1150830 ফটো উপলব্ধ	903 নাম : বিজলী দৈমাৰী স্বামীৰ নাম: বহিল দৈমাৰী ঘৰ নং : ১৮২ বয়স : 50 লিঙ্গ : মহিলা	LQX1150841 ফটো উপলব্ধ
904 নাম : বঙ্গন দৈমাৰী পিতাৰ নাম: বটমল দৈমাৰী ঘৰ নং : ১৮২ বয়স : 48 লিঙ্গ : পুৰুষ	LQX1150852 ফটো উপলব্ধ	905 নাম : কবিতা দৈমাৰী স্বামীৰ নাম: বঙ্গন দৈমাৰী ঘৰ নং : ১৮২ বয়স : 46 লিঙ্গ : মহিলা	LQX1150863 ফটো উপলব্ধ	906 নাম : ইৰাগডাউ দৈমাৰী পিতাৰ নাম: বহিল দৈমাৰী ঘৰ নং : ১৮২ বয়স : 28 লিঙ্গ : পুৰুষ	LQX0394601 ফটো উপলব্ধ
907 নাম : টোনিশ দৈমাৰী পিতাৰ নাম: ৰোহেল দৈমাৰী ঘৰ নং : 182 বয়স : 20 লিঙ্গ : পুৰুষ	PVJ0019711 ফটো উপলব্ধ	908 নাম : প্ৰেমচন দৈমাৰী পিতাৰ নাম: বৃহস্পতি দৈমাৰী ঘৰ নং : ১৮৩ বয়স : 72 লিঙ্গ : পুৰুষ	LQX1150874 ফটো উপলব্ধ	909 নাম : সাবিত্ৰী দৈমাৰী স্বামীৰ নাম: প্ৰেমচন দৈমাৰী ঘৰ নং : ১৮৩ বয়স : 66 লিঙ্গ : মহিলা	LQX1150885 ফটো উপলব্ধ
S 910 নাম : অঞ্জনা দৈমাৰী পিতাৰ নাম: প্ৰেমচন দৈমাৰী ঘৰ নং : ১৮৩ বয়স : 40 লিঙ্গ : মহিলা	LQX1150896 ফটো উপলব্ধ	911 নাম : জোঁতাও দৈমাৰী পিতাৰ নাম: প্ৰেমচন দৈমাৰী ঘৰ নং : ১৮৩ বয়স : 38 লিঙ্গ : পুৰুষ	LQX1150909 ফটো উপলব্ধ	912 নাম : জোঁঠিমা দৈমাৰী পিতাৰ নাম: প্ৰেমচন দৈমাৰী ঘৰ নং : ১৮৩ বয়স : 36 লিঙ্গ : মহিলা	LQX1150910 ফটো উপলব্ধ
913 নাম : শ্ৰমসৰ দৈমাৰী মাতৃৰ নাম: সৰতী দৈমাৰী ঘৰ নং : 192 বয়স : 19 লিঙ্গ : পুৰুষ	PVJ0113647 ফটো উপলব্ধ	914 নাম : বগা বসুমতাৰী পিতাৰ নাম: চেয়াৰম্যান বসুমতাৰী ঘৰ নং : 195 বয়স : 23 লিঙ্গ : পুৰুষ	PVJ0133249 ফটো উপলব্ধ	915 নাম : আখেব বসুমতাৰী পিতাৰ নাম: চেয়াৰম্যান বসুমতাৰী ঘৰ নং : 195 বয়স : 20 লিঙ্গ : পুৰুষ	PVJ0133264 ফটো উপলব্ধ
916 নাম : ভাৰতী দৈমাৰী স্বামীৰ নাম: গ্ৰন দৈমাৰী ঘৰ নং : ২৩০ বয়স : 45 লিঙ্গ : মহিলা	LQX0514653 ফটো উপলব্ধ	917 নাম : অঞ্জলা কৰ্মকাৰ স্বামীৰ নাম: মাটিউচ খাদিয়া ঘৰ নং : ২৪০ বয়স : 30 লিঙ্গ : মহিলা	LQX0322669 ফটো উপলব্ধ	918 নাম : সোনিয়া বসুমতাৰী মাতৃৰ নাম: সুসীলা বসুমতাৰী ঘৰ নং : ২৪৩ বয়স : 27 লিঙ্গ : মহিলা	LQX0394916 ফটো উপলব্ধ
919 নাম : চুমি বসুমতাৰী পিতাৰ নাম: বিপিন বসুমতাৰী ঘৰ নং : ২৪৩ বয়স : 23 লিঙ্গ : মহিলা	LQX0529883 ফটো উপলব্ধ	920 নাম : কান্তা দেৱী স্বামীৰ নাম: হৰি প্ৰসাদ শৰ্মা ঘৰ নং : ৩২২ বয়স : 30 লিঙ্গ : মহিলা	LQX0508176 ফটো উপলব্ধ	921 নাম : মতিয়াস চৰেন পিতাৰ নাম: ৰোবেত চৰেন ঘৰ নং : 323 বয়স : 25 লিঙ্গ : পুৰুষ	PVJ0095836 ফটো উপলব্ধ
922 নাম : উষা বৰ্মন স্বামীৰ নাম: কুচুা বৰ্মন ঘৰ নং : ৩৪৩ বয়স : 30 লিঙ্গ : মহিলা	LQX0392720 ফটো উপলব্ধ	923 নাম : নীলা বৰ্মন স্বামীৰ নাম: আকাশ বৰ্মন ঘৰ নং : ৩৪৩ বয়স : 29 লিঙ্গ : মহিলা	LQX0397497 ফটো উপলব্ধ	924 নাম : সাৰিতা দেবী স্বামীৰ নাম: গনেশ বৰ্মন ঘৰ নং : ৩৪৩ বয়স : 27 লিঙ্গ : মহিলা	LQX0394064 ফটো উপলব্ধ
925 নাম : তুলসি সিং পিতাৰ নাম: গনেশ বৰ্মন ঘৰ নং : ৩৪৩ বয়স : 34 লিঙ্গ : মহিলা	LQX7681992 ফটো উপলব্ধ	R 926 নাম : মহিমা বসুমতাৰী পিতাৰ নাম: জিৰেন গুৰী ঘৰ নং : ৩৪৩ বয়স : ৩৩ লিঙ্গ : মহিলা	MVF1871701 ফটো উপলব্ধ		



927	1	PVJ0148163
নাম : বেনিডিক গয়াৰী পিতাৰ নাম: ঠালা গয়াৰী ঘৰ নং : 147 বয়স : 19 লিঙ্গ : পুৰুষ		
ফটো উপলব্ধ		

928	1	PVJ0149369
নাম : সুস্মিতা দেৱী পিতাৰ নাম: হোমনাথ শৰ্মা ঘৰ নং : 79 বয়স : 18 লিঙ্গ : মহিলা		
ফটো উপলব্ধ		

929	1	PVJ0150318
নাম : দুৰ্গী ৰাজভৰ স্বামীৰ নাম: ৰামনবাস ৰাজভৰ ঘৰ নং : 96 বয়স : 21 লিঙ্গ : মহিলা		
ফটো উপলব্ধ		

930	1	LDT0391268
নাম : মনিকা দেৱী পিতাৰ নাম: দীৰ্গ বাহাদুৰ ছেত্ৰী ঘৰ নং : 58 বয়স : 26 লিঙ্গ : মহিলা		
ফটো উপলব্ধ		

931	1	PVJ0169607
নাম : ৰুক্মিণী দেৱী পিতাৰ নাম: উমাপতি শৰ্মা ঘৰ নং : 55 বয়স : 18 লিঙ্গ : মহিলা		
ফটো উপলব্ধ		

932	1	PVJ0169714
নাম : অক্ষয় বৰ্মন অন্যান্য: অমল বৰ্মন ঘৰ নং : 70 বয়স : 28 লিঙ্গ : পুৰুষ		
ফটো উপলব্ধ		

933	1	PVJ0169755
নাম : ভালু তাঁতী অন্যান্য: খংগেন তাঁতি ঘৰ নং : 178 বয়স : 41 লিঙ্গ : পুৰুষ		
ফটো উপলব্ধ		

934	1	PVJ0170340
নাম : অসোডা দেৱী পিতাৰ নাম: ৰাম চন্দ্ৰ শৰ্মা ঘৰ নং : 55 বয়স : 18 লিঙ্গ : মহিলা		
ফটো উপলব্ধ		

935	1	PVJ0171363
নাম : চন্দন শৰ্মা মাতৃৰ নাম: ৰাধিকা দেৱী ঘৰ নং : 80 বয়স : 26 লিঙ্গ : পুৰুষ		
ফটো উপলব্ধ		

936	1	PVJ0176750
নাম : মেৰেশ্ব কে চাংমা স্বামীৰ নাম: ৰিলাঙ্গ কে চাংমা ঘৰ নং : 152 বয়স : 39 লিঙ্গ : মহিলা		
ফটো উপলব্ধ		

937	1	PVJ0176776
নাম : মুস্কান কৈৰালা পিতাৰ নাম: যাদব কৈৰালা ঘৰ নং : 23 বয়স : 20 লিঙ্গ : মহিলা		
ফটো উপলব্ধ		

938	1	PVJ0176834
নাম : ৰিলাঙ্গ এস চাংমা পিতাৰ নাম: সেজোনি চাংমা ঘৰ নং : 152 বয়স : 44 লিঙ্গ : পুৰুষ		
ফটো উপলব্ধ		

939	1	PVJ0176982
নাম : চন্দন শৰ্মা পিতাৰ নাম: ভগীৰথ কাক্লে ঘৰ নং : 36 বয়স : 19 লিঙ্গ : পুৰুষ		
ফটো উপলব্ধ		

940	1	PVJ0178517
নাম : নিশা দেৱী অন্যান্য: নৰমায়ী দেৱী ঘৰ নং : 13 বয়স : 20 লিঙ্গ : মহিলা		
ফটো উপলব্ধ		

941	1	PVJ0178889
নাম : ৰিমি দৈমাৰী পিতাৰ নাম: ৰোমাসন দৈমাৰী ঘৰ নং : 121 বয়স : 18 লিঙ্গ : মহিলা		
ফটো উপলব্ধ		

942	1	PVJ0178988
নাম : জয়ন্তী মুণ্ডা স্বামীৰ নাম: প্ৰদীপ বসুমতাৰী ঘৰ নং : 139 বয়স : 29 লিঙ্গ : মহিলা		
ফটো উপলব্ধ		

943	1	PVJ0179374
নাম : অলংকা বসুমতাৰী পিতাৰ নাম: গেল্ৰেল বসুমতাৰী ঘৰ নং : 139 বয়স : 21 লিঙ্গ : পুৰুষ		
ফটো উপলব্ধ		

944	1	PVJ0179390
নাম : মিন্টু দৈমাৰী পিতাৰ নাম: বিজয় দৈমাৰী ঘৰ নং : 117 ক বয়স : 19 লিঙ্গ : পুৰুষ		
ফটো উপলব্ধ		

945	1	PVJ0179424
নাম : ঈজা বসুমতাৰী পিতাৰ নাম: সমখোৰ বসুমতাৰী ঘৰ নং : 136 বয়স : 20 লিঙ্গ : মহিলা		
ফটো উপলব্ধ		

946	1	PVJ0179440
নাম : নিলীমা কসুৰা মাতৃৰ নাম: সমিলী খাড়িয়া ঘৰ নং : 158 বয়স : 19 লিঙ্গ : মহিলা		
ফটো উপলব্ধ		

947	1	PVJ0179481
নাম : দিকাশ দৈমাৰী পিতাৰ নাম: বিনয় দৈমাৰী ঘৰ নং : 119 বয়স : 21 লিঙ্গ : পুৰুষ		
ফটো উপলব্ধ		

948	1	PVJ0179507
নাম : প্ৰিয়ংকা দৈমাৰী পিতাৰ নাম: বিনয় দৈমাৰী ঘৰ নং : 119 বয়স : 23 লিঙ্গ : মহিলা		
ফটো উপলব্ধ		

949	1	PVJ0179556
নাম : জেক্যাসন বসুমতাৰী পিতাৰ নাম: সমখোৰ বসুমতাৰী ঘৰ নং : 136 বয়স : 26 লিঙ্গ : পুৰুষ		
ফটো উপলব্ধ		

950	1	PVJ0179598
নাম : তাৰা কসুৰা পিতাৰ নাম: পাঁওলুশ কসুৰা ঘৰ নং : 99 বয়স : 32 লিঙ্গ : মহিলা		
ফটো উপলব্ধ		

951	1	PVJ0181768
নাম : গকুল শৰ্মা পিতাৰ নাম: নেত্ৰ প্ৰসাদ শৰ্মা ঘৰ নং : 167 বয়স : 19 লিঙ্গ : পুৰুষ		
ফটো উপলব্ধ		

952	1	PVJ0181784
নাম : জুলিনা কৰ্মকাৰ মাতৃৰ নাম: বিনা কৰ্মকাৰ ঘৰ নং : 156 বয়স : 22 লিঙ্গ : মহিলা		
ফটো উপলব্ধ		

953	1	PVJ0181834
নাম : দিনেশ শৰ্মা পিতাৰ নাম: ৰাম প্ৰসাদ শৰ্মা ঘৰ নং : 78 বয়স : 18 লিঙ্গ : পুৰুষ		
ফটো উপলব্ধ		

954	1	PVJ0181842
নাম : ফৰ্মী মেৰি বসুমতাৰী পিতাৰ নাম: সিবিলাই বসুমতাৰী ঘৰ নং : 139 বয়স : 18 লিঙ্গ : মহিলা		
ফটো উপলব্ধ		

955	1	PVJ0181859
নাম : অৰিনাশ বসুমতাৰী পিতাৰ নাম: ৰাঙা বসুমতাৰী ঘৰ নং : 145 বয়স : 21 লিঙ্গ : পুৰুষ		
ফটো উপলব্ধ		

956	1	PVJ0181867
নাম : ৰাহুল দৈমাৰী পিতাৰ নাম: ৰঞ্জিত দৈমাৰী ঘৰ নং : 122 বয়স : 18 লিঙ্গ : পুৰুষ		
ফটো উপলব্ধ		



<p>957 1 PVJ0181883</p> <p>নাম : খম্বুফা দৈমাৰী পিতাৰ নাম: জিতেন্দ্ৰ দৈমাৰী ঘৰ নং : 118 বয়স : 18 লিঙ্গ : পুৰুষ</p> <p>ফটো উপলব্ধ</p>	<p>958 1 PVJ0181925</p> <p>নাম : খৰ্গ বাহাদুৰ দাহাল পিতাৰ নাম: হৰি বাহাদুৰ দাহাল ঘৰ নং : 03 বয়স : 20 লিঙ্গ : পুৰুষ</p> <p>ফটো উপলব্ধ</p>	<p>959 1 PVJ0181974</p> <p>নাম : বন্জন বৰ্মন পিতাৰ নাম: নিতু বৰ্মন ঘৰ নং : 43 বয়স : 25 লিঙ্গ : পুৰুষ</p> <p>ফটো উপলব্ধ</p>
<p>960 1 PVJ0182014</p> <p>নাম : চন্দন বৰ্মন পিতাৰ নাম: নিতু বৰ্মন ঘৰ নং : 43 বয়স : 18 লিঙ্গ : পুৰুষ</p> <p>ফটো উপলব্ধ</p>	<p>961 1 PVJ0182352</p> <p>নাম : আপিল কে চাংমা পিতাৰ নাম: বিলাঙ্গ এস চাংমা ঘৰ নং : 152 বয়স : 18 লিঙ্গ : পুৰুষ</p> <p>ফটো উপলব্ধ</p>	<p>962 1 PVJ0182360</p> <p>নাম : তনু কৈৰালা অন্যান্য: কৰন কৈৰালা ঘৰ নং : 26 বয়স : 21 লিঙ্গ : মহিলা</p> <p>ফটো উপলব্ধ</p>
<p>963 1 PVJ0183186</p> <p>নাম : জুগামী মোচাহাৰী স্বামীৰ নাম: গাৰ্জা মোচাহাৰী ঘৰ নং : 113 বয়স : 26 লিঙ্গ : মহিলা</p> <p>ফটো উপলব্ধ</p>	<p>964 1 PVJ0182980</p> <p>নাম : মাৰ্থা ছেত্ৰী স্বামীৰ নাম: দিল্লীৰাম উপাধ্যায় ঘৰ নং : 45 বয়স : 25 লিঙ্গ : মহিলা</p> <p>ফটো উপলব্ধ</p>	<p>965 1 PVJ0184259</p> <p>নাম : গাৰ্জা মোচাহাৰী পিতাৰ নাম: হৰন মোচাহাৰী ঘৰ নং : 113 বয়স : 36 লিঙ্গ : পুৰুষ</p> <p>ফটো উপলব্ধ</p>
<p>966 1 PVJ0185892</p> <p>নাম : অংকিতা দেৱী পিতাৰ নাম: নাৰায়ন ছেত্ৰী ঘৰ নং : 62 বয়স : 18 লিঙ্গ : মহিলা</p> <p>ফটো উপলব্ধ</p>	<p>967 1 PVJ0185926</p> <p>নাম : দিপক কৈৰালা ছেত্ৰী পিতাৰ নাম: ৰত্না বাহাদুৰ কৈৰালা ছেত্ৰী ঘৰ নং : 73 বয়স : 21 লিঙ্গ : পুৰুষ</p> <p>ফটো উপলব্ধ</p>	<p>968 1 GLK0219238</p> <p>নাম : ৰোহিত কাৰ্কি পিতাৰ নাম: ভীম বাহাদুৰ কাৰ্কি ঘৰ নং : 168 বয়স : 34 লিঙ্গ : পুৰুষ</p> <p>ফটো উপলব্ধ</p>
<p>969 1 PVJ0191155</p> <p>নাম : উবেদ দৈমাৰী মাতৃৰ নাম: পদ্মা দৈমাৰী ঘৰ নং : 166 ক বয়স : 18 লিঙ্গ : পুৰুষ</p> <p>ফটো উপলব্ধ</p>	<p>970 1 PVJ0191908</p> <p>নাম : সঞ্জোগ গৌতম পিতাৰ নাম: লোকনাথ গৌতম ঘৰ নং : 47 বয়স : 20 লিঙ্গ : পুৰুষ</p> <p>ফটো উপলব্ধ</p>	<p>971 1 PVJ0191924</p> <p>নাম : সোনতি হাচদা স্বামীৰ নাম: বিষ্ণু চৰেন ঘৰ নং : 111 বয়স : 18 লিঙ্গ : মহিলা</p> <p>ফটো উপলব্ধ</p>



972	1	PVJ0193433
নাম : কৃষ্ণ ৰায় মাতৃৰ নাম : অমিলা ৰায় ঘৰ নং : 71 বয়স : 19 লিঙ্গ : পুৰুষ		ফটো উপলব্ধ

973	1	PVJ0194811
নাম : হেম বাহাদুৰ ভগুৰী পিতাৰ নাম : দল বাহাদুৰ ভগুৰী ঘৰ নং : 30 ক বয়স : 45 লিঙ্গ : পুৰুষ		ফটো উপলব্ধ

ভোটাৰৰ সাৰাংশ

A) ভোটাৰৰ সংখ্যা

	তালিকাৰ প্ৰকাৰ	তালিকাৰ চিনাক্তকৰণ	ভোটাৰৰ সংখ্যা							
			পুৰুষ	মহিলা	৩য় লিঙ্গ	মুঠ				
I	মূল তালিকা	মূল তালিকা	বিশেষ সংশোধন, 2026 চনৰ পূৰ্বৰ 2025 চনৰ মূল তালিকাৰ লগত থকা সংযোজন সমূহ একত্ৰিতকৰন কৰা তালিকা।				479	447	0	926
II	যোগ তালিকা	পৰিপূৰক 1	বিশেষ সংক্ষিপ্ত সংশোধন, 2026				24	21	0	45
		পৰিপূৰক 2	অনবিচ্ছিন্ন সংশোধন 2026				2	0	0	2
			মুঠ				26	21	0	47
III	বিয়োজন তালিকা	পৰিপূৰক 1	বিশেষ সংক্ষিপ্ত সংশোধন, 2026				28	55	0	83
		পৰিপূৰক 2	অনবিচ্ছিন্ন সংশোধন 2026				2	1	0	3
			মুঠ				30	56	0	86
IV	লিংগ ক্ষেত্ৰত পৰিবৰ্তনৰ বাবে পাৰ্থক্য						0	0	0	0
এই সংশোধনৰ পিছত ভোটাৰ তালিকাত ভোটাৰৰ মুঠ সংখ্যা (I+II-III+IV)						475	412	0	887	

B) শুধৰনীৰ সংখ্যা

তালিকাৰ প্ৰকাৰ	তালিকাৰ চিনাক্তকৰণ	শুধৰনীৰ সংখ্যা
পৰিপূৰক 1	বিশেষ সংক্ষিপ্ত সংশোধন, 2026	1
পৰিপূৰক 2	অনবিচ্ছিন্ন সংশোধন 2026	3
	মুঠ	4

নিৰ্বাচক পঞ্জীয়ন বিষয়াৰ স্বাক্ষৰ

E-মৃত, S-স্থানান্তৰিত/ বাসস্থান পৰিবৰ্তন, R-প্ৰতিলিপি, M-নিখোজ, Q-অযোগ্য