



ভোটাৰ তালিকা 2026 S03 অসম

বিধানসভা সমষ্টিৰ নম্বৰ, নাম আৰু সংৰক্ষণৰ স্থিতি : 46 - ওদালগুৰি (অনুসূচিত জনজাতি)		খণ্ড নং : 72																			
এই বিধানসভা সমষ্টিত কোন সংসদীয় সমষ্টিৰ অন্তৰ্গত তাৰ নম্বৰ, নাম আৰু সংৰক্ষণ স্থিতি : 4 - দৰং-ওদালগুৰি (সাধাৰণ)																					
1. সংশোধনৰ বিৱৰণ																					
সংশোধনৰ বছৰ	2026	তালিকাৰ চিনাক্তকৰণ																			
ভিত্তি তাৰিখ	01-04-2026	বিশেষ সংশোধন, 2026 চনৰ পূৰ্বৰ 2025 চনৰ মূল তালিকাৰ লগত থকা সংযোজন সমূহ একত্ৰিতকৰণ কৰা তালিকা।																			
সংশোধনৰ প্ৰকাৰ	বিশেষ সংশোধন 2026																				
প্ৰকাশনৰ তাৰিখ	23-03-2026																				
2. খণ্ড আৰু ভোটগ্ৰহন কেন্দ্ৰৰ বিৱৰণ																					
খণ্ডৰ অন্তৰ্গত এলেকা সমূহৰ নম্বৰ আৰু নাম																					
1-খুচুৰাবাৰি (অংশ)		<table style="width: 100%; border-collapse: collapse;"> <tr> <td style="width: 50%;">মূল চহৰ/গাওঁ</td> <td style="width: 50%;">: খুচুৰাবাৰি</td> </tr> <tr> <td>ৱাৰ্ড নং</td> <td>:</td> </tr> <tr> <td>ডাকঘৰ</td> <td>: ওদালগুৰি</td> </tr> <tr> <td>পুলিচ থানা</td> <td>: ওদালগুৰি</td> </tr> <tr> <td>ব্লক</td> <td>: ওদালগুৰি (অংশ-১)</td> </tr> <tr> <td>ৰাজহ চক্ৰ</td> <td>: ওদালগুৰি</td> </tr> <tr> <td>জিলা</td> <td>: ওদালগুৰি</td> </tr> <tr> <td>পিনকোড</td> <td>: 784509</td> </tr> </table>				মূল চহৰ/গাওঁ	: খুচুৰাবাৰি	ৱাৰ্ড নং	:	ডাকঘৰ	: ওদালগুৰি	পুলিচ থানা	: ওদালগুৰি	ব্লক	: ওদালগুৰি (অংশ-১)	ৰাজহ চক্ৰ	: ওদালগুৰি	জিলা	: ওদালগুৰি	পিনকোড	: 784509
মূল চহৰ/গাওঁ	: খুচুৰাবাৰি																				
ৱাৰ্ড নং	:																				
ডাকঘৰ	: ওদালগুৰি																				
পুলিচ থানা	: ওদালগুৰি																				
ব্লক	: ওদালগুৰি (অংশ-১)																				
ৰাজহ চক্ৰ	: ওদালগুৰি																				
জিলা	: ওদালগুৰি																				
পিনকোড	: 784509																				
3. ভোটগ্ৰহন কেন্দ্ৰৰ বিৱৰণ																					
ভোটগ্ৰহন কেন্দ্ৰৰ নম্বৰ আৰু নাম :		ভোটগ্ৰহন কেন্দ্ৰৰ প্ৰকাৰ (পুৰুষ/মহিলা/সাধাৰণ)		সাধাৰণ																	
72 - খুচুৰাবাৰী প্ৰাথমিক বিদ্যালয় (বাওঁফাল)		খণ্ডৰ অন্তৰ্গত সহায়ক ভোটগ্ৰহন কেন্দ্ৰৰ সংখ্যা :		0																	
ভোটগ্ৰহন কেন্দ্ৰৰ ঠিকনা :																					
খুচুৰাবাৰী প্ৰাথমিক বিদ্যালয়, 2, খুচুৰাবাৰি পোঃঅঃ -ওদালগুৰি জিলা-ওদালগুৰি ৭৮৪৫০৯																					
4. ভোটাৰৰ সংখ্যা																					
আৰম্ভনি ক্ৰমিক নং	শেষ ক্ৰমিক নং	মুঠ ভোটাৰ																			
		পুৰুষ	মহিলা	৩য় লিঙ্গ	মুঠ																
1	914	418	411	0	829																

নিৰ্বাচক পঞ্জীয়ন বিষয়াৰ স্বাক্ষৰ



Nazri Naksha

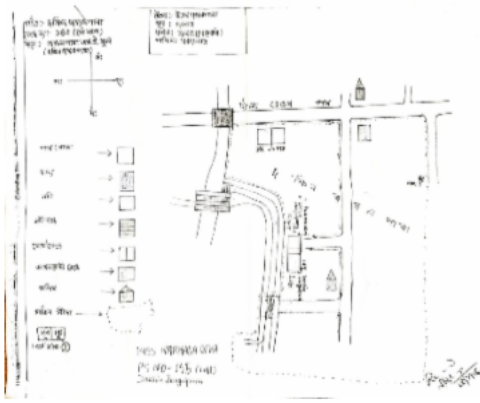

Google Map View

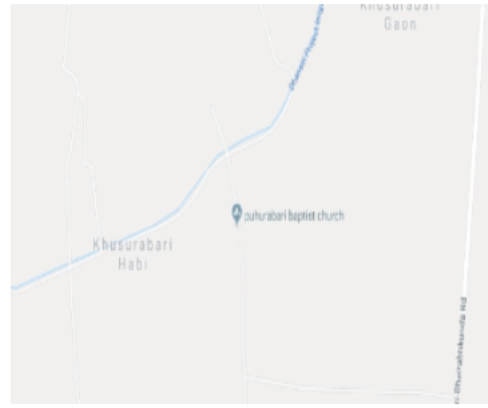

Polling Station Building Front View



ভোটগ্ৰহন কেন্দ্ৰৰ সন্মুখৰ দৃশ্য



Cad View

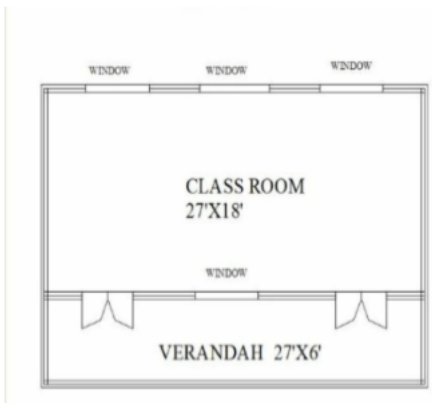

Key MAP View

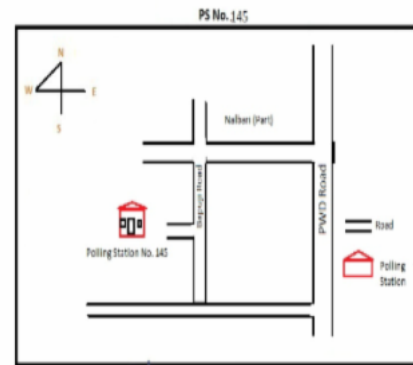



#2 1 নাম : প্ৰীতম শৰ্মা পিতাৰ নাম: শ্যাম শৰ্মা ঘৰ নং : 01 বয়স : 20 লিঙ্গ : পুৰুষ	PVJ0001289 ফটো উপলব্ধ	2 নাম : নাৰায়ন বৰ্মন পিতাৰ নাম: লক্ষী কানতা বৰ্মন ঘৰ নং : 01 আ বয়স : 30 লিঙ্গ : পুৰুষ	PVJ0001305 ফটো উপলব্ধ	3 নাম : গংগা দেৱী পিতাৰ নাম: পূৰ্ণা বাহাদুৰ ছেত্ৰী ঘৰ নং : 02 ক বয়স : 26 লিঙ্গ : মহিলা	PVJ0001438 ফটো উপলব্ধ
4 নাম : জাকব হৰো পিতাৰ নাম: আনন্দ হৰো ঘৰ নং : 03 বয়স : 20 লিঙ্গ : পুৰুষ	PVJ0001396 ফটো উপলব্ধ	5 নাম : সিলাবী দৈমাৰী পিতাৰ নাম: জিহুতা দৈমাৰী ঘৰ নং : 04 বয়স : 22 লিঙ্গ : মহিলা	PVJ0001412 ফটো উপলব্ধ	6 নাম : বাসুদেব দাহাল পিতাৰ নাম: যুদ্ধবীৰ দাহাল ঘৰ নং : 10 বয়স : 28 লিঙ্গ : পুৰুষ	LQX0280321 ফটো উপলব্ধ
7 নাম : পিলোম কছওয়া পিতাৰ নাম: সুমোল কছওয়া ঘৰ নং : 10 বয়স : 25 লিঙ্গ : পুৰুষ	PVJ0001388 ফটো উপলব্ধ	8 নাম : বেণু দেৱী পিতাৰ নাম: জুন্ধবিৰ দাহাল ঘৰ নং : 10 বয়স : 23 লিঙ্গ : মহিলা	LQX0531699 ফটো উপলব্ধ	9 নাম : অশ্ৰাংচা দৈমাৰী পিতাৰ নাম: সোনাতন দৈমাৰী ঘৰ নং : 20 বয়স : 25 লিঙ্গ : পুৰুষ	LQX0340232 ফটো উপলব্ধ
10 নাম : বীৰজয় দৈমাৰী পিতাৰ নাম: বিনসন দৈমাৰী ঘৰ নং : 22 বয়স : 29 লিঙ্গ : পুৰুষ	LQX0326405 ফটো উপলব্ধ	11 নাম : বিৰসাত দৈমাৰী পিতাৰ নাম: বিনসন দৈমাৰী ঘৰ নং : 22 বয়স : 26 লিঙ্গ : পুৰুষ	LQX0326348 ফটো উপলব্ধ	12 নাম : দিপ্তী অধিকাৰী পিতাৰ নাম: বিজয় অধিকাৰী ঘৰ নং : 52 বয়স : 24 লিঙ্গ : মহিলা	LQX7701196 ফটো উপলব্ধ
13 নাম : সিমাংসা দৈমাৰী পিতাৰ নাম: সুৰেন দৈমাৰী ঘৰ নং : ৫৪ বয়স : 24 লিঙ্গ : পুৰুষ	LQX0445486 ফটো উপলব্ধ	14 নাম : মাইনাও বসুমতাৰী স্বামীৰ নাম: সেবেসটিয়ান বসুমতাৰী ঘৰ নং : ৬৩ বয়স : 25 লিঙ্গ : মহিলা	LQX0326470 ফটো উপলব্ধ	15 নাম : হাবিল কাছুৱা পিতাৰ নাম: শুমৰম কাছুৱা ঘৰ নং : 81 বয়স : 19 লিঙ্গ : পুৰুষ	PVJ0115105 ফটো উপলব্ধ
16 নাম : জুশা কটেল স্বামীৰ নাম: ওম নাথ অধিকাৰী ঘৰ নং : 97 বয়স : 25 লিঙ্গ : মহিলা	LQX7669831 ফটো উপলব্ধ	17 নাম : মিতা বসুমতাৰী পিতাৰ নাম: খগেন দৈমাৰী ঘৰ নং : 126 বয়স : 47 লিঙ্গ : মহিলা	LQX1155824 ফটো উপলব্ধ	18 নাম : বীনীশা বসুমতাৰী পিতাৰ নাম: ৰমেল বসুমতাৰী ঘৰ নং : 126 বয়স : 20 লিঙ্গ : মহিলা	PVJ0044594 ফটো উপলব্ধ
19 নাম : মঞ্জলা কাছুৱা পিতাৰ নাম: পাউলুচ কাছুৱা ঘৰ নং : 158 বয়স : 27 লিঙ্গ : মহিলা	PVJ0090050 ফটো উপলব্ধ	20 নাম : সুনিতা ৰাভা স্বামীৰ নাম: নুৱাস কাছুৱা ঘৰ নং : 158 বয়স : 20 লিঙ্গ : মহিলা	PVJ0089888 ফটো উপলব্ধ	21 নাম : অসনিকা বসুমতাৰী স্বামীৰ নাম: জোংসীৰ বসুমতাৰী ঘৰ নং : ১৬৬ বয়স : 33 লিঙ্গ : মহিলা	LQX0363945 ফটো উপলব্ধ
22 নাম : জোংসাৰ বসুমতাৰী পিতাৰ নাম: বীনাৰীম বসুমতাৰী ঘৰ নং : ১৬৬ বয়স : 33 লিঙ্গ : পুৰুষ	LQX0363952 ফটো উপলব্ধ	23 নাম : লাইমোন দৈমাৰী স্বামীৰ নাম: বহুমাচাৰ দৈমাৰী ঘৰ নং : 168 বয়স : 28 লিঙ্গ : মহিলা	LQX0544718 ফটো উপলব্ধ	24 নাম : বিজন্তী দৈমাৰী স্বামীৰ নাম: মাহিল দৈমাৰী ঘৰ নং : 182 বয়স : 42 লিঙ্গ : মহিলা	LQX1158016 ফটো উপলব্ধ
25 নাম : জোনাকী দৈমাৰী স্বামীৰ নাম: নবিন দৈমাৰী ঘৰ নং : ১৮৪ বয়স : 64 লিঙ্গ : মহিলা	LQX1154570 ফটো উপলব্ধ	26 নাম : মোহন দৈমাৰী পিতাৰ নাম: নবিন দৈমাৰী ঘৰ নং : ১৮৪ বয়স : 40 লিঙ্গ : পুৰুষ	LQX1154581 ফটো উপলব্ধ	27 নাম : লীলা দৈমাৰী স্বামীৰ নাম: মোহন দৈমাৰী ঘৰ নং : ১৮৪ বয়স : 38 লিঙ্গ : মহিলা	LQX1154592 ফটো উপলব্ধ
28 নাম : অশোক দৈমাৰী অন্যান্য: জোনাকী দৈমাৰী ঘৰ নং : ১৮৪ বয়স : 27 লিঙ্গ : পুৰুষ	LQX0387027 ফটো উপলব্ধ	29 নাম : মিথিংগা দৈমাৰী পিতাৰ নাম: মোহন দৈমাৰী ঘৰ নং : 184 বয়স : 22 লিঙ্গ : পুৰুষ	LQX7693518 ফটো উপলব্ধ	30 নাম : ৱনসন দৈমাৰী পিতাৰ নাম: জুসেপ দৈমাৰী ঘৰ নং : ১৮৫ বয়স : 75 লিঙ্গ : পুৰুষ	LQX1154605 ফটো উপলব্ধ



31 নাম : টেৰেসা দৈমাৰী স্বামীৰ নাম: রনসন দৈমাৰী ঘৰ নং : ১৮৫ বয়স : 66 লিঙ্গ : মহিলা	LQX1154616 ফটো উপলব্ধ	32 নাম : পিৰস দৈমাৰী পিতাৰ নাম: রনসন দৈমাৰী ঘৰ নং : ১৮৫ বয়স : 45 লিঙ্গ : পুৰুষ	LQX1154627 ফটো উপলব্ধ	33 নাম : পুন দৈমাৰী পিতাৰ নাম: রনসন দৈমাৰী ঘৰ নং : ১৮৫ বয়স : 40 লিঙ্গ : পুৰুষ	LQX1154638 ফটো উপলব্ধ
34 নাম : আশা দৈমাৰী স্বামীৰ নাম: পিৰস দৈমাৰী ঘৰ নং : ১৮৫ বয়স : 39 লিঙ্গ : মহিলা	LQX1161202 ফটো উপলব্ধ	35 নাম : বনেন দৈমাৰী পিতাৰ নাম: যোচেফ দৈমাৰী ঘৰ নং : ১৮৬ বয়স : 62 লিঙ্গ : পুৰুষ	LQX1154649 ফটো উপলব্ধ	36 নাম : জয়ন্তী দৈমাৰী স্বামীৰ নাম: বনেন দৈমাৰী ঘৰ নং : ১৮৬ বয়স : 59 লিঙ্গ : মহিলা	LQX1154650 ফটো উপলব্ধ
37 নাম : পুনাশ দৈমাৰী পিতাৰ নাম: বনেন দৈমাৰী ঘৰ নং : ১৮৬ বয়স : 38 লিঙ্গ : পুৰুষ	LQX1154672 ফটো উপলব্ধ	S 38 নাম : প্রনালী দৈমাৰী পিতাৰ নাম: বনেন দৈমাৰী ঘৰ নং : ১৮৬ বয়স : 33 লিঙ্গ : মহিলা	LQX1161213 ফটো উপলব্ধ	39 নাম : সীরাং দৈমাৰী স্বামীৰ নাম: পুনাশ দৈমাৰী ঘৰ নং : ১৮৬ বয়স : 26 লিঙ্গ : মহিলা	LQX0424333 ফটো উপলব্ধ
40 নাম : মহেশ্বৰ উপাধ্যায় পিতাৰ নাম: জনকলাল উপাধ্যায় ঘৰ নং : ১৮৭ বয়স : 72 লিঙ্গ : পুৰুষ	LQX1154683 ফটো উপলব্ধ	D 41 নাম : কুসুম উপাধ্যায় স্বামীৰ নাম: মহেশ্বৰ উপাধ্যায় ঘৰ নং : ১৮৭ বয়স : 62 লিঙ্গ : মহিলা	LQX1154694 ফটো উপলব্ধ	42 নাম : লুকাচ উপাধ্যায় পিতাৰ নাম: মহেশ্বৰ উপাধ্যায় ঘৰ নং : ১৮৭ বয়স : 40 লিঙ্গ : পুৰুষ	LQX1154707 ফটো উপলব্ধ
S 43 নাম : বৃপা উপাধ্যায় পিতাৰ নাম: মহেশ্বৰ উপাধ্যায় ঘৰ নং : ১৮৭ বয়স : 38 লিঙ্গ : মহিলা	LQX1154718 ফটো উপলব্ধ	44 নাম : অঞ্জলী বসুমতাৰী স্বামীৰ নাম: লুকাচ উপাধ্যায় ঘৰ নং : ১৮৭ বয়স : 34 লিঙ্গ : মহিলা	LQX1621085 ফটো উপলব্ধ	45 নাম : জেকচন দৈমাৰী পিতাৰ নাম: পূৰ্ণ দৈমাৰী ঘৰ নং : ১৮৮ বয়স : 37 লিঙ্গ : পুৰুষ	LQX1154741 ফটো উপলব্ধ
46 নাম : জেছমেৰী দৈমাৰী স্বামীৰ নাম: জেকচন দৈমাৰী ঘৰ নং : ১৮৮ বয়স : 34 লিঙ্গ : মহিলা	LQX0178699 ফটো উপলব্ধ	47 নাম : জেসিন দৈমাৰী স্বামীৰ নাম: হিচকিয়া দৈমাৰী ঘৰ নং : ১৮৮ বয়স : 34 লিঙ্গ : মহিলা	LQX1154752 ফটো উপলব্ধ	E 48 নাম : যোগেন বসুমতাৰী পিতাৰ নাম: খগেন বসুমতাৰী ঘৰ নং : ১৮৯ বয়স : 68 লিঙ্গ : পুৰুষ	LQX1154763 ফটো উপলব্ধ
49 নাম : প্রনিমা বসুমতাৰী স্বামীৰ নাম: যোগেন বসুমতাৰী ঘৰ নং : ১৮৯ বয়স : 62 লিঙ্গ : মহিলা	LQX1154774 ফটো উপলব্ধ	50 নাম : ৰিত বসুমতাৰী পিতাৰ নাম: যোগেন বসুমতাৰী ঘৰ নং : ১৮৯ বয়স : 40 লিঙ্গ : পুৰুষ	LQX1154785 ফটো উপলব্ধ	51 নাম : মিতুভাৰ্চন বসুমতাৰী পিতাৰ নাম: যোগেন বসুমতাৰী ঘৰ নং : ১৮৯ বয়স : 34 লিঙ্গ : পুৰুষ	LQX1154809 ফটো উপলব্ধ
52 নাম : সুখলা নাৰ্জাৰি পিতাৰ নাম: আনন্দি দৈমাৰী ঘৰ নং : ১৯১ বয়স : 57 লিঙ্গ : পুৰুষ	LQX1154832 ফটো উপলব্ধ	53 নাম : ৰিতুলি দৈমাৰী পিতাৰ নাম: আনন্দি দৈমাৰী ঘৰ নং : ১৯১ বয়স : 55 লিঙ্গ : মহিলা	LQX1154810 ফটো উপলব্ধ	54 নাম : নাবলে দৈমাৰী পিতাৰ নাম: আনন্দি দৈমাৰী ঘৰ নং : ১৯১ বয়স : 52 লিঙ্গ : মহিলা	LQX1154821 ফটো উপলব্ধ
55 নাম : ৰাতুল দৈমাৰী পিতাৰ নাম: আলান্দু দৈমাৰী ঘৰ নং : ১৯২ বয়স : 55 লিঙ্গ : পুৰুষ	LQX1154876 ফটো উপলব্ধ	56 নাম : অতুল দৈমাৰী পিতাৰ নাম: আলান্দু দৈমাৰী ঘৰ নং : ১৯২ বয়স : 50 লিঙ্গ : পুৰুষ	LQX1154898 ফটো উপলব্ধ	57 নাম : ফিলিপ দৈমাৰী পিতাৰ নাম: আলান্দু দৈমাৰী ঘৰ নং : ১৯২ বয়স : 47 লিঙ্গ : পুৰুষ	LQX1154912 ফটো উপলব্ধ
58 নাম : মীৰা দৈমাৰী স্বামীৰ নাম: অতুল দৈমাৰী ঘৰ নং : ১৯২ বয়স : 46 লিঙ্গ : মহিলা	LQX1154901 ফটো উপলব্ধ	59 নাম : সুৰতি দৈমাৰী স্বামীৰ নাম: ৰাতুল দৈমাৰী ঘৰ নং : ১৯২ বয়স : 45 লিঙ্গ : মহিলা	LQX1154887 ফটো উপলব্ধ	60 নাম : অনজুলী দৈমাৰী স্বামীৰ নাম: ফিলিপ দৈমাৰী ঘৰ নং : ১৯২ বয়স : 41 লিঙ্গ : মহিলা	LQX1161199 ফটো উপলব্ধ



61 নাম : বিষ্ণিনা দৈমাৰী পিতাৰ নাম: অতুল দৈমাৰী ঘৰ নং : 192 বয়স : 21 লিঙ্গ : মহিলা	LQX7678147 ফটো উপলব্ধ	62 নাম : গোৰোবখা দৈমাৰী পিতাৰ নাম: ৰাতুল দৈমাৰী ঘৰ নং : 192 বয়স : 21 লিঙ্গ : পুৰুষ	LQX76787809 ফটো উপলব্ধ	E 63 নাম : ৰূপাতি দৈমাৰী স্বামীৰ নাম: হৰুণ দৈমাৰী ঘৰ নং : 198 বয়স : 68 লিঙ্গ : মহিলা	LQX1154956 ফটো উপলব্ধ
64 নাম : ইছাহক দৈমাৰী পিতাৰ নাম: হাৰুন দৈমাৰী ঘৰ নং : 198 বয়স : 43 লিঙ্গ : পুৰুষ	LQX1154978 ফটো উপলব্ধ	65 নাম : নোমল দৈমাৰী পিতাৰ নাম: হাৰুন দৈমাৰী ঘৰ নং : 198 বয়স : 41 লিঙ্গ : পুৰুষ	LQX1154989 ফটো উপলব্ধ	66 নাম : নিৰ্মলা দৈমাৰী স্বামীৰ নাম: ইশাহক দৈমাৰী ঘৰ নং : 198 বয়স : 37 লিঙ্গ : মহিলা	LQX1161133 ফটো উপলব্ধ
67 নাম : ৰজিতা দৈমাৰী স্বামীৰ নাম: নোমল দৈমাৰী ঘৰ নং : 198 বয়স : 32 লিঙ্গ : মহিলা	LQX1161144 ফটো উপলব্ধ	68 নাম : প্ৰাঞ্জল দৈমাৰী পিতাৰ নাম: হাৰুন দৈমাৰী ঘৰ নং : 198 বয়স : 32 লিঙ্গ : পুৰুষ	LQX1161155 ফটো উপলব্ধ	69 নাম : নগেন দৈমাৰী পিতাৰ নাম: ৰতি দৈমাৰী ঘৰ নং : 198 বয়স : 68 লিঙ্গ : পুৰুষ	LQX1154990 ফটো উপলব্ধ
70 নাম : জোনালী দৈমাৰী স্বামীৰ নাম: নগেন দৈমাৰী ঘৰ নং : 195 বয়স : 66 লিঙ্গ : মহিলা	LQX1155006 ফটো উপলব্ধ	71 নাম : বিজেন দৈমাৰী পিতাৰ নাম: নগেন দৈমাৰী ঘৰ নং : 195 বয়স : 49 লিঙ্গ : পুৰুষ	LQX1155017 ফটো উপলব্ধ	72 নাম : মমিনা দৈমাৰী স্বামীৰ নাম: বিজেন দৈমাৰী ঘৰ নং : 195 বয়স : 46 লিঙ্গ : মহিলা	LQX1155028 ফটো উপলব্ধ
73 নাম : জিতু দৈমাৰী পিতাৰ নাম: নগেন দৈমাৰী ঘৰ নং : 195 বয়স : 44 লিঙ্গ : পুৰুষ	LQX1155039 ফটো উপলব্ধ	74 নাম : অজিত দৈমাৰী পিতাৰ নাম: নগেন দৈমাৰী ঘৰ নং : 195 বয়স : 41 লিঙ্গ : পুৰুষ	LQX1155040 ফটো উপলব্ধ	75 নাম : সুমিত্ৰা দৈমাৰী স্বামীৰ নাম: যিতু দৈমাৰী ঘৰ নং : 195 বয়স : 36 লিঙ্গ : মহিলা	LQX1161166 ফটো উপলব্ধ
76 নাম : ৰিণা দৈমাৰী স্বামীৰ নাম: অজিত দৈমাৰী ঘৰ নং : 195 বয়স : 35 লিঙ্গ : মহিলা	LQX1161268 ফটো উপলব্ধ	77 নাম : গৌজোন দৈমাৰী পিতাৰ নাম: বিজেন দৈমাৰী ঘৰ নং : 195 বয়স : 25 লিঙ্গ : পুৰুষ	LQX0410720 ফটো উপলব্ধ	78 নাম : জিহুসুআ দৈমাৰী পিতাৰ নাম: শন্তু দৈমাৰী ঘৰ নং : 196 বয়স : 53 লিঙ্গ : পুৰুষ	LQX1155062 ফটো উপলব্ধ
79 নাম : জিয়াত্ৰী দৈমাৰী স্বামীৰ নাম: জিহুসুআ দৈমাৰী ঘৰ নং : 196 বয়স : 50 লিঙ্গ : মহিলা	LQX1155073 ফটো উপলব্ধ	80 নাম : জোংৰাউৰী দৈমাৰী পিতাৰ নাম: জিহুসুআ দৈমাৰী ঘৰ নং : 196 বয়স : 25 লিঙ্গ : মহিলা	LQX0410142 ফটো উপলব্ধ	E 81 নাম : আলানি দৈমাৰী মাতৃৰ নাম: হাৰুণ দৈমাৰী ঘৰ নং : 199 বয়স : 83 লিঙ্গ : মহিলা	LQX1155119 ফটো উপলব্ধ
82 নাম : নৰেন দৈমাৰী পিতাৰ নাম: চমখা দৈমাৰী ঘৰ নং : 199 বয়স : 66 লিঙ্গ : পুৰুষ	LQX1155095 ফটো উপলব্ধ	83 নাম : হানা দৈমাৰী স্বামীৰ নাম: নৰেন দৈমাৰী ঘৰ নং : 199 বয়স : 62 লিঙ্গ : মহিলা	LQX1155108 ফটো উপলব্ধ	84 নাম : ৰমৈ দৈমাৰী পিতাৰ নাম: নৰেন দৈমাৰী ঘৰ নং : 199 বয়স : 36 লিঙ্গ : মহিলা	LQX1161246 ফটো উপলব্ধ
85 নাম : ৰৈচুমে দৈমাৰী পিতাৰ নাম: নৰেন দৈমাৰী ঘৰ নং : 199 বয়স : 35 লিঙ্গ : মহিলা	LQX1155120 ফটো উপলব্ধ	E 86 নাম : আংখালী দৈমাৰী মাতৃৰ নাম: তাৰা দৈমাৰী ঘৰ নং : 199 বয়স : 90 লিঙ্গ : মহিলা	LQX1155142 ফটো উপলব্ধ	87 নাম : লুইসিং দৈমাৰী পিতাৰ নাম: তাৰা দৈমাৰী ঘৰ নং : 199 বয়স : 57 লিঙ্গ : পুৰুষ	LQX1154923 ফটো উপলব্ধ
88 নাম : মৰিয়ম দৈমাৰী স্বামীৰ নাম: লুইসিং দৈমাৰী ঘৰ নং : 199 বয়স : 50 লিঙ্গ : মহিলা	LQX1155131 ফটো উপলব্ধ	89 নাম : গুৰিযোসু দৈমাৰী মাতৃৰ নাম: মাৰিয়ম দৈমাৰী ঘৰ নং : 199 বয়স : 30 লিঙ্গ : পুৰুষ	LQX1621132 ফটো উপলব্ধ	90 নাম : লাইশ্ৰী দৈমাৰী স্বামীৰ নাম: সুনীল দৈমাৰী ঘৰ নং : 199 বয়স : 63 লিঙ্গ : মহিলা	LQX1155164 ফটো উপলব্ধ



91 নাম : ৰামেশ দৈমাৰী মাতৃৰ নাম: লাইশ্ৰী দৈমাৰী ঘৰ নং : ১৯৯ বয়স : 31 লিঙ্গ : পুৰুষ	LQX0427203 ফটো উপলব্ধ	92 নাম : প্ৰণিতা দৈমাৰী মাতৃৰ নাম: লাইশ্ৰী দৈমাৰী ঘৰ নং : ১৯৯ বয়স : 25 লিঙ্গ : মহিলা	LQX0426916 ফটো উপলব্ধ	93 নাম : ছায়া দৈমাৰী মাতৃৰ নাম: লাইশ্ৰী দৈমাৰী ঘৰ নং : 199 বয়স : 22 লিঙ্গ : মহিলা	PVJ0003269 ফটো উপলব্ধ
94 নাম : জিচয়া দৈমাৰী পিতাৰ নাম: শক্ত দৈমাৰী ঘৰ নং : ১৯৯ক বয়স : 53 লিঙ্গ : পুৰুষ	LQX1155175 ফটো উপলব্ধ	# 95 নাম : হৰী দৈমাৰী স্বামীৰ নাম: জিচয়া দৈমাৰী ঘৰ নং : ১৯৯ক বয়স : 48 লিঙ্গ : মহিলা	LQX1155186 ফটো উপলব্ধ	E 96 নাম : মনহেম দৈমাৰী পিতাৰ নাম: বেটল দৈমাৰী ঘৰ নং : ২০০ বয়স : 80 লিঙ্গ : পুৰুষ	LQX1155197 ফটো উপলব্ধ
E 97 নাম : প্ৰমিলা দৈমাৰী স্বামীৰ নাম: মনহেম দৈমাৰী ঘৰ নং : ২০০ বয়স : 78 লিঙ্গ : মহিলা	LQX1155200 ফটো উপলব্ধ	98 নাম : বুকুল দৈমাৰী পিতাৰ নাম: মনহেম দৈমাৰী ঘৰ নং : ২০০ বয়স : 49 লিঙ্গ : পুৰুষ	LQX1155211 ফটো উপলব্ধ	99 নাম : জোনবোল দৈমাৰী পিতাৰ নাম: মনহেম দৈমাৰী ঘৰ নং : ২০০ বয়স : 46 লিঙ্গ : পুৰুষ	LQX1155222 ফটো উপলব্ধ
100 নাম : ৰিমা দৈমাৰী স্বামীৰ নাম: জনবুল দৈমাৰী ঘৰ নং : ২০০ বয়স : 33 লিঙ্গ : মহিলা	LQX1161279 ফটো উপলব্ধ	101 নাম : বিজয় দৈমাৰী পিতাৰ নাম: লাংবাৰ দৈমাৰী ঘৰ নং : ২০১ বয়স : 65 লিঙ্গ : পুৰুষ	LQX1155233 ফটো উপলব্ধ	102 নাম : নিৰ দৈমাৰী স্বামীৰ নাম: বিজয় দৈমাৰী ঘৰ নং : ২০১ বয়স : 60 লিঙ্গ : মহিলা	LQX1155244 ফটো উপলব্ধ
E 103 নাম : লীলা দৈমাৰী স্বামীৰ নাম: লদোসিং দৈমাৰী ঘৰ নং : ২০১ বয়স : 55 লিঙ্গ : মহিলা	LQX1155266 ফটো উপলব্ধ	104 নাম : ক্লিটন দৈমাৰী পিতাৰ নাম: বিজয় দৈমাৰী ঘৰ নং : ২০১ বয়স : 25 লিঙ্গ : পুৰুষ	LQX0411058 ফটো উপলব্ধ	105 নাম : লদোসিং দৈমাৰী পিতাৰ নাম: মলেগো দৈমাৰী ঘৰ নং : ২০২ বয়স : 62 লিঙ্গ : পুৰুষ	LQX1155277 ফটো উপলব্ধ
106 নাম : উত্তম দৈমাৰী পিতাৰ নাম: লদা সিং দৈমাৰী ঘৰ নং : ২০২ বয়স : 41 লিঙ্গ : পুৰুষ	LQX1161291 ফটো উপলব্ধ	107 নাম : বিমলা দৈমাৰী স্বামীৰ নাম: উত্তম দৈমাৰী ঘৰ নং : ২০২ বয়স : 36 লিঙ্গ : মহিলা	LQX1161304 ফটো উপলব্ধ	108 নাম : অস্তিম দৈমাৰী পিতাৰ নাম: বিজয় দৈমাৰী ঘৰ নং : 202 বয়স : 20 লিঙ্গ : পুৰুষ	PVJ0001156 ফটো উপলব্ধ
109 নাম : ললিতা দৈমাৰী স্বামীৰ নাম: বিজয় দৈমাৰী ঘৰ নং : ২০২ক বয়স : 48 লিঙ্গ : মহিলা	LQX1155313 ফটো উপলব্ধ	110 নাম : জিৰনি দৈমাৰী স্বামীৰ নাম: আদুৰা দৈমাৰী ঘৰ নং : ২০৩ বয়স : 55 লিঙ্গ : মহিলা	LQX1155324 ফটো উপলব্ধ	111 নাম : সোমবাৰ দৈমাৰী পিতাৰ নাম: আদুৰা দৈমাৰী ঘৰ নং : ২০৩ বয়স : 50 লিঙ্গ : পুৰুষ	LQX1155335 ফটো উপলব্ধ
112 নাম : সুনিতা দৈমাৰী স্বামীৰ নাম: সোমবাৰ দৈমাৰী ঘৰ নং : ২০৩ বয়স : 39 লিঙ্গ : মহিলা	LQX0190165 ফটো উপলব্ধ	113 নাম : অজিত দৈমাৰী অন্যান্য: সোমবাৰ দৈমাৰী ঘৰ নং : ২০৩ বয়স : 26 লিঙ্গ : পুৰুষ	LQX0427401 ফটো উপলব্ধ	114 নাম : নিলায় দৈমাৰী পিতাৰ নাম: পৌল দৈমাৰী ঘৰ নং : ২০৪ বয়স : 54 লিঙ্গ : মহিলা	LQX1155357 ফটো উপলব্ধ
E 115 নাম : ৰিহন দৈমাৰী পিতাৰ নাম: খেংখা দৈমাৰী ঘৰ নং : ২০৫ বয়স : 56 লিঙ্গ : পুৰুষ	LQX1155380 ফটো উপলব্ধ	116 নাম : মামণি দৈমাৰী স্বামীৰ নাম: ইহল দৈমাৰী ঘৰ নং : ২০৫ বয়স : 52 লিঙ্গ : মহিলা	LQX1155379 ফটো উপলব্ধ	117 নাম : ৰেবিকা দৈমাৰী স্বামীৰ নাম: ৰিহন দৈমাৰী ঘৰ নং : ২০৫ বয়স : 48 লিঙ্গ : মহিলা	LQX0184465 ফটো উপলব্ধ
118 নাম : ভাগ্যশ্ৰী দৈমাৰী মাতৃৰ নাম: মামণি দৈমাৰী ঘৰ নং : ২০৫ বয়স : 26 লিঙ্গ : মহিলা	LQX0422444 ফটো উপলব্ধ	119 নাম : ইমানয়েল দৈমাৰী মাতৃৰ নাম: মামণি দৈমাৰী ঘৰ নং : 205 বয়স : 24 লিঙ্গ : পুৰুষ	LQX0537662 ফটো উপলব্ধ	120 নাম : সুমল কছুবা পিতাৰ নাম: মাংৰা কছুবা ঘৰ নং : ২০৬ বয়স : 48 লিঙ্গ : পুৰুষ	LQX1155415 ফটো উপলব্ধ



121 নাম : এপ্ৰিলী কছুৰা স্বামীৰ নাম: সুমলী কছুৰা ঘৰ নং : ২০৬ বয়স : 47 লিঙ্গ : মহিলা	LQX1155426 ফটো উপলব্ধ	122 নাম : গাৰ্জা কাছুৰা স্বামীৰ নাম: সুপল কাছুৰা ঘৰ নং : ২০৬ বয়স : 44 লিঙ্গ : মহিলা	LQX1161224 ফটো উপলব্ধ	123 নাম : শুমৰাম কছুৰা পিতাৰ নাম: মাংৰী কছুৰা ঘৰ নং : ২০৬ বয়স : 42 লিঙ্গ : পুৰুষ	LQX1155448 ফটো উপলব্ধ
124 নাম : ইচাহাক কাছুৰা পিতাৰ নাম: সুমল কাছুৰা ঘৰ নং : ২০৬ বয়স : 37 লিঙ্গ : পুৰুষ	LQX0190074 ফটো উপলব্ধ	125 নাম : পাওলুস কাসুআ পিতাৰ নাম: আলবিনাচ কছুৰা ঘৰ নং : ২০৭ বয়স : 55 লিঙ্গ : পুৰুষ	LQX1155471 ফটো উপলব্ধ	126 নাম : জয়ন্তি গৌৰবা স্বামীৰ নাম: পাউলুচ কছুৰা ঘৰ নং : ২০৭ বয়স : 50 লিঙ্গ : মহিলা	LQX1155482 ফটো উপলব্ধ
127 নাম : জনাকী দৈমাৰী স্বামীৰ নাম: ডানিয়েল দৈমাৰী ঘৰ নং : ২০৭ বয়স : 43 লিঙ্গ : মহিলা	LQX0434597 ফটো উপলব্ধ	128 নাম : কুস্তিনা ক্ৰাচুআ পিতাৰ নাম: পউলুচ কাছুৰা ঘৰ নং : ২০৭ বয়স : 30 লিঙ্গ : মহিলা	LQX0190140 ফটো উপলব্ধ	129 নাম : নওয়াজ কুচুৰা পিতাৰ নাম: পাউলুস কচুআ ঘৰ নং : ২০৭ বয়স : 25 লিঙ্গ : পুৰুষ	LQX0524553 ফটো উপলব্ধ
130 নাম : ৰূপতি দৈমাৰী স্বামীৰ নাম: আদুৰা দৈমাৰী ঘৰ নং : ২০৯ বয়স : 80 লিঙ্গ : মহিলা	LQX1155506 ফটো উপলব্ধ	131 নাম : দেবেন দৈমাৰী পিতাৰ নাম: আদুৰা দৈমাৰী ঘৰ নং : ২০৯ বয়স : 55 লিঙ্গ : পুৰুষ	LQX1155517 ফটো উপলব্ধ	132 নাম : ৰেনকা দৈমাৰী স্বামীৰ নাম: দেবেন দৈমাৰী ঘৰ নং : ২০৯ বয়স : 52 লিঙ্গ : মহিলা	LQX1155528 ফটো উপলব্ধ
133 নাম : বিজু দৈমাৰী পিতাৰ নাম: আদুৰা দৈমাৰী ঘৰ নং : ২০৯ বয়স : 50 লিঙ্গ : পুৰুষ	LQX1155539 ফটো উপলব্ধ	134 নাম : ৰিতা দৈমাৰী মাতৃৰ নাম: ৰূপাৰতী দৈমাৰী ঘৰ নং : ২০৯ বয়স : 50 লিঙ্গ : মহিলা	LQX0185207 ফটো উপলব্ধ	135 নাম : মিনা দৈমাৰী স্বামীৰ নাম: বিজু দৈমাৰী ঘৰ নং : ২০৯ বয়স : 40 লিঙ্গ : মহিলা	LQX0046367 ফটো উপলব্ধ
136 নাম : মিজু দৈমাৰী পিতাৰ নাম: আদুৰা দৈমাৰী ঘৰ নং : ২০৯ বয়স : 36 লিঙ্গ : মহিলা	LQX1155551 ফটো উপলব্ধ	137 নাম : জেবলিন দৈমাৰী পিতাৰ নাম: দেবেন দৈমাৰী ঘৰ নং : ২০৯ বয়স : 30 লিঙ্গ : পুৰুষ	LQX0046516 ফটো উপলব্ধ	138 নাম : ৰনজিমা দৈমাৰী মাতৃৰ নাম: ৰেনুকা দৈমাৰী ঘৰ নং : ২০৯ বয়স : 28 লিঙ্গ : মহিলা	LQX0185298 ফটো উপলব্ধ
139 নাম : ৰাজিল দৈমাৰী পিতাৰ নাম: দেবেন দৈমাৰী ঘৰ নং : ২০৯ বয়স : 27 লিঙ্গ : পুৰুষ	LQX0416057 ফটো উপলব্ধ	140 নাম : প্ৰিটি দৈমাৰী পিতাৰ নাম: বিজু দৈমাৰী ঘৰ নং : 209 বয়স : 23 লিঙ্গ : মহিলা	PVJ0127951 ফটো উপলব্ধ	141 নাম : কান্দৰা মুণ্ডা পিতাৰ নাম: গুণ্ডাম মুণ্ডা ঘৰ নং : ২১০ বয়স : 69 লিঙ্গ : পুৰুষ	LQX1155584 ফটো উপলব্ধ
142 নাম : লজীতা মুন্দা স্বামীৰ নাম: কান্দুৰা মুন্দা ঘৰ নং : ২১০ বয়স : 54 লিঙ্গ : মহিলা	LQX1161177 ফটো উপলব্ধ	143 নাম : ৰেজিনা দৈমাৰী পিতাৰ নাম: বীৰেন দৈমাৰী ঘৰ নং : ২১১ বয়স : 40 লিঙ্গ : মহিলা	LQX1155608 ফটো উপলব্ধ	144 নাম : পিতৰ দৈমাৰী পিতাৰ নাম: বীৰেন দৈমাৰী ঘৰ নং : ২১১ বয়স : 40 লিঙ্গ : পুৰুষ	LQX1155595 ফটো উপলব্ধ
145 নাম : বিনয় দৈমাৰী পিতাৰ নাম: বীৰেন দৈমাৰী ঘৰ নং : ২১১ বয়স : 37 লিঙ্গ : পুৰুষ	LQX1155619 ফটো উপলব্ধ	146 নাম : হান্না দৈমাৰী স্বামীৰ নাম: পিতৰ দৈমাৰী ঘৰ নং : ২১১ বয়স : 35 লিঙ্গ : মহিলা	LQX1621121 ফটো উপলব্ধ	147 নাম : বিজুলী দৈমাৰী অন্যান্য: পিতাৰ দৈমাৰী ঘৰ নং : ২১১ বয়স : 30 লিঙ্গ : মহিলা	LQX0186379 ফটো উপলব্ধ
148 নাম : হিৰলা দৈমাৰী পিতাৰ নাম: গোবিন্দ দৈমাৰী ঘৰ নং : ২১২ বয়স : 57 লিঙ্গ : মহিলা	LQX1155653 ফটো উপলব্ধ	149 নাম : ধীৰেন দৈমাৰী পিতাৰ নাম: গোবিন্দ দৈমাৰী ঘৰ নং : ২১২ বয়স : 55 লিঙ্গ : পুৰুষ	LQX1155620 ফটো উপলব্ধ	150 নাম : উনীশ দৈমাৰী স্বামীৰ নাম: ধীৰেন দৈমাৰী ঘৰ নং : ২১২ বয়স : 48 লিঙ্গ : মহিলা	LQX1155631 ফটো উপলব্ধ



151 নাম : টাইংকোল দৈমাৰী পিতাৰ নাম: ধিৰেন দৈমাৰী ঘৰ নং : 212 বয়স : 29 লিঙ্গ : মহিলা	LQX0186569 ফটো উপলব্ধ	152 নাম : रिचार्ड दैमाৰी पितार नाम: धीरेंन दैमाৰी घर नं: 212 बयस : 25 लिंग : पुरुष	LQX0424226 ফটো উপলব্ধ	153 নাম : চাইৰছ দৈমাৰী পিতাৰ নাম: ধিৰেন দৈমাৰী ঘৰ নং : 212 বয়স : 23 লিঙ্গ : পুৰুষ	PVJ0000042 ফটো উপলব্ধ
154 নাম : শচিন্দ্র দৈমাৰী পিতাৰ নাম: জাকোব দৈমাৰী ঘৰ নং : 213 বয়স : 55 লিঙ্গ : পুৰুষ	LQX1155664 ফটো উপলব্ধ	155 নাম : प्रमिला दैमाৰी स्वामीर नाम: शचिन्द्र दैमाৰी घर नं: 213 बयस : 50 लिंग : महिला	LQX1155675 ফটো উপলব্ধ	156 নাম : বিলুপ দৈমাৰী পিতাৰ নাম: শচিন্দ্র দৈমাৰী ঘৰ নং : 213 বয়স : 34 লিঙ্গ : পুৰুষ	LQX0048017 ফটো উপলব্ধ
157 নাম : সোদোমস্ৰি দৈমাৰী স্বামীৰ নাম: বিলুপ দৈমাৰী ঘৰ নং : 213 বয়স : 25 লিঙ্গ : মহিলা	LQX0424697 ফটো উপলব্ধ	E 158 নাম : सुमेल दैमाৰी पितार नाम: राति दैमाৰी घर नं: 218 बयस : 68 लिंग : पुरुष	LQX1155686 ফটো উপলব্ধ	159 নাম : বাংগাউ দৈমাৰী স্বামীৰ নাম: সুমেল দৈমাৰী ঘৰ নং : 218 বয়স : 65 লিঙ্গ : মহিলা	LQX1155697 ফটো উপলব্ধ
160 নাম : লুটন দৈমাৰী পিতাৰ নাম: সুমেল দৈমাৰী ঘৰ নং : 218 বয়স : 40 লিঙ্গ : পুৰুষ	LQX0380824 ফটো উপলব্ধ	161 নাম : मोसुमी दैमाৰी पितार नाम: अजित दैमाৰी घर नं: 218 बयस : 27 लिंग : महिला	LQX0186775 ফটো উপলব্ধ	162 নাম : জ্যোতি দৈমাৰী পিতাৰ নাম: অজীত দৈমাৰী ঘৰ নং : 218 বয়স : 26 লিঙ্গ : মহিলা	LQX0427641 ফটো উপলব্ধ
163 নাম : অজিত দৈমাৰী পিতাৰ নাম: খালাসিং দৈমাৰী ঘৰ নং : 218খ বয়স : 60 লিঙ্গ : পুৰুষ	LQX1155733 ফটো উপলব্ধ	164 নাম : प्रमिला दैमाৰी स्वामीर नाम: अजित दैमाৰी घर नं: 218ख बयस : 57 लिंग : महिला	LQX1155744 ফটো উপলব্ধ	165 নাম : এটিসন দৈমাৰী পিতাৰ নাম: কানু দৈমাৰী ঘৰ নং : 216 বয়স : 52 লিঙ্গ : পুৰুষ	LQX1155788 ফটো উপলব্ধ
166 নাম : জয়তী দৈমাৰী স্বামীৰ নাম: এটিসন দৈমাৰী ঘৰ নং : 216 বয়স : 45 লিঙ্গ : মহিলা	LQX1161188 ফটো উপলব্ধ	167 নাম : जचपिन्द्र खाखलाबी पितार नाम: गोविन्द खाखलाबी घर नं: 216 बयस : 40 लिंग : पुरुष	LQX0048439 ফটো উপলব্ধ	168 নাম : मार्कुच खाखलाबी पितार नाम: गोविन्द खाखलाबी घर नं: 216 बयस : 39 लिंग : पुरुष	LQX1155766 ফটো উপলব্ধ
169 নাম : হেলেন চম্প্ৰামাৰী স্বামীৰ নাম: জুস্পিন্দ্র খাখলাৰী ঘৰ নং : 216 বয়স : 38 লিঙ্গ : মহিলা	LQX0508655 ফটো উপলব্ধ	170 নাম : हाइनाशी वसुमताबी स्वामीर नाम: माकुच खाखलाबी घर नं: 216 बयस : 35 लिंग : महिला	LQX0048595 ফটো উপলব্ধ	E 171 নাম : খগেন দৈমাৰী পিতাৰ নাম: নলবৰ দৈমাৰী ঘৰ নং : 219খ বয়স : 82 লিঙ্গ : পুৰুষ	LQX1155799 ফটো উপলব্ধ
172 নাম : মেনা দৈমাৰী স্বামীৰ নাম: খগেন দৈমাৰী ঘৰ নং : 219 বয়স : 72 লিঙ্গ : মহিলা	LQX1155802 ফটো উপলব্ধ	173 নাম : जिसन दैमाৰी पितार नाम: खगेंन दैमाৰी घर नं: 219 बयस : 54 लिंग : पुरुष	LQX1155813 ফটো উপলব্ধ	174 নাম : বিপিন দৈমাৰী পিতাৰ নাম: খগেন দৈমাৰী ঘৰ নং : 219খ বয়স : 48 লিঙ্গ : পুৰুষ	LQX1155857 ফটো উপলব্ধ
175 নাম : অনিৰা দৈমাৰী স্বামীৰ নাম: জিসন দৈমাৰী ঘৰ নং : 219 বয়স : 45 লিঙ্গ : মহিলা	LQX0048728 ফটো উপলব্ধ	176 নাম : रोसुमेरी दैमाৰी पितार नाम: विपिन दैमाৰी घर नं: 217 बयस : 25 लिंग : महिला	LQX0422469 ফটো উপলব্ধ	177 নাম : अनप दैमाৰी पितार नाम: विपिन दैमाৰी घर नं: 219 बयस : 23 लिंग : पुरुष	LQX1158393 ফটো উপলব্ধ
178 নাম : অনক্ষা দৈমাৰী পিতাৰ নাম: জিসন দৈমাৰী ঘৰ নং : 217 বয়স : 19 লিঙ্গ : মহিলা	PVJ0110833 ফটো উপলব্ধ	179 নাম : इलचन दैमाৰी पितार नाम: खगेंन दैमाৰी घर नं: 219क बयस : 58 लिंग : पुरुष	LQX1155835 ফটো উপলব্ধ	180 নাম : ভাৰতী দৈমাৰী স্বামীৰ নাম: এলিসন দৈমাৰী ঘৰ নং : 219ক বয়স : 55 লিঙ্গ : মহিলা	LQX1155846 ফটো উপলব্ধ



181 নাম : লুদিয়া দৈমাৰী স্বামীৰ নাম: বিপিন দৈমাৰী ঘৰ নং : ২১৭খ বয়স : 42 লিঙ্গ : মহিলা	LQX1155868 ফটো উপলব্ধ	182 নাম : লিলা দৈমাৰী পিতাৰ নাম: খাচাউ দৈমাৰী ঘৰ নং : ২১৮ বয়স : 55 লিঙ্গ : মহিলা	LQX1155891 ফটো উপলব্ধ	183 নাম : লিটন দৈমাৰী পিতাৰ নাম: খাচাউ দৈমাৰী ঘৰ নং : ২১৮ বয়স : 50 লিঙ্গ : পুৰুষ	LQX1155879 ফটো উপলব্ধ
184 নাম : বনিতা দৈমাৰী স্বামীৰ নাম: লিটন দৈমাৰী ঘৰ নং : ২১৮ বয়স : 46 লিঙ্গ : মহিলা	LQX1155880 ফটো উপলব্ধ	185 নাম : নিৰঞ্জন দৈমাৰী পিতাৰ নাম: খাচাউ দৈমাৰী ঘৰ নং : ২১৮ বয়স : 42 লিঙ্গ : পুৰুষ	LQX1155904 ফটো উপলব্ধ	186 নাম : জিল্লী দৈমাৰী পিতাৰ নাম: লিটন দৈমাৰী ঘৰ নং : ২১৮ বয়স : 28 লিঙ্গ : মহিলা	LQX0187526 ফটো উপলব্ধ
187 নাম : ফারিয়ুস দৈমাৰী পিতাৰ নাম: লিটন দৈমাৰী ঘৰ নং : ২১৮ বয়স : 26 লিঙ্গ : পুৰুষ	LQX0422626 ফটো উপলব্ধ	188 নাম : তিরাপ দৈমাৰী পিতাৰ নাম: লিটন দৈমাৰী ঘৰ নং : 218 বয়স : 25 লিঙ্গ : পুৰুষ	LQX0420323 ফটো উপলব্ধ	E 189 নাম : নবিন দৈমাৰী পিতাৰ নাম: সুনীল দৈমাৰী ঘৰ নং : ২১৯ বয়স : ৪৪ লিঙ্গ : পুৰুষ	LQX1155915 ফটো উপলব্ধ
E 190 নাম : হামৰু দৈমাৰী স্বামীৰ নাম: নবিন দৈমাৰী ঘৰ নং : ২১৯ বয়স : ৪৩ লিঙ্গ : মহিলা	LQX1155926 ফটো উপলব্ধ	191 নাম : বলেনা দৈমাৰী পিতাৰ নাম: নবিন দৈমাৰী ঘৰ নং : ২১৯ বয়স : 52 লিঙ্গ : মহিলা	LQX1155937 ফটো উপলব্ধ	192 নাম : বীজেন দৈমাৰী অন্যান্য: নবিন দৈমাৰী ঘৰ নং : ২১৯ বয়স : 52 লিঙ্গ : পুৰুষ	LQX0187609 ফটো উপলব্ধ
193 নাম : বলেন দৈমাৰী পিতাৰ নাম: নবিন দৈমাৰী ঘৰ নং : ২১৯ বয়স : 50 লিঙ্গ : পুৰুষ	LQX1155948 ফটো উপলব্ধ	194 নাম : কবিতা দৈমাৰী অন্যান্য: বলেন দৈমাৰী ঘৰ নং : ২১৯ বয়স : 46 লিঙ্গ : মহিলা	LQX1155960 ফটো উপলব্ধ	195 নাম : ইষ্টেৰ দৈমাৰী স্বামীৰ নাম: বলেন দৈমাৰী ঘৰ নং : ২১৯ বয়স : 45 লিঙ্গ : মহিলা	LQX1155959 ফটো উপলব্ধ
196 নাম : নিৰ্মালি দৈমাৰী পিতাৰ নাম: নবিন দৈমাৰী ঘৰ নং : ২১৯ বয়স : 41 লিঙ্গ : মহিলা	LQX1155993 ফটো উপলব্ধ	197 নাম : মিশ্ৰ দৈমাৰী পিতাৰ নাম: বোলেন দৈমাৰী ঘৰ নং : 219 বয়স : 22 লিঙ্গ : মহিলা	LQX7676729 ফটো উপলব্ধ	198 নাম : দিলীপ দৈমাৰী পিতাৰ নাম: অৰুণ দৈমাৰী ঘৰ নং : ২২০ বয়স : 55 লিঙ্গ : পুৰুষ	LQX1156009 ফটো উপলব্ধ
199 নাম : মৃদলা দৈমাৰী স্বামীৰ নাম: জিতেন দৈমাৰী ঘৰ নং : ২২০ বয়স : 48 লিঙ্গ : মহিলা	LQX1156032 ফটো উপলব্ধ	200 নাম : পূন্য দৈমাৰী স্বামীৰ নাম: দিলীপ দৈমাৰী ঘৰ নং : ২২০ বয়স : 48 লিঙ্গ : মহিলা	LQX1156010 ফটো উপলব্ধ	201 নাম : প্ৰিমা দৈমাৰী মাতৃৰ নাম: পূন্য দৈমাৰী ঘৰ নং : ২২০ বয়স : 31 লিঙ্গ : মহিলা	LQX0188698 ফটো উপলব্ধ
202 নাম : ইফ্ৰয়িম দৈমাৰী মাতৃৰ নাম: পূণ্য দৈমাৰী ঘৰ নং : ২২০ বয়স : 29 লিঙ্গ : পুৰুষ	LQX0188755 ফটো উপলব্ধ	203 নাম : সোমবাৰু দৈমাৰী পিতাৰ নাম: জয়মান দৈমাৰী ঘৰ নং : ২২১ বয়স : 75 লিঙ্গ : পুৰুষ	LQX1156043 ফটো উপলব্ধ	204 নাম : ৰত্নালী দৈমাৰী স্বামীৰ নাম: সোমবাৰু দৈমাৰী ঘৰ নং : ২২১ বয়স : 70 লিঙ্গ : মহিলা	LQX1156054 ফটো উপলব্ধ
205 নাম : জীতেন দৈমাৰী পিতাৰ নাম: সন্নাৰু দৈমাৰী ঘৰ নং : ২২১ বয়স : 50 লিঙ্গ : পুৰুষ	LQX1156065 ফটো উপলব্ধ	206 নাম : জিতেনা দৈমাৰী পিতাৰ নাম: সোমবাৰু দৈমাৰী ঘৰ নং : ২২১ বয়স : 48 লিঙ্গ : মহিলা	LQX1156076 ফটো উপলব্ধ	207 নাম : ৰাতুল বসুমতাৰী অন্যান্য: জিতেনা দৈমাৰী ঘৰ নং : 221 বয়স : 42 লিঙ্গ : পুৰুষ	LQX0421644 ফটো উপলব্ধ
208 নাম : মনালিসা দৈমাৰী পিতাৰ নাম: জিতেন দৈমাৰী ঘৰ নং : ২২১ বয়স : 22 লিঙ্গ : মহিলা	LQX0569418 ফটো উপলব্ধ	E 209 নাম : মঙ্গল সিং দৈমাৰী পিতাৰ নাম: পেটেল দৈমাৰী ঘৰ নং : ২২২ বয়স : ৪৪ লিঙ্গ : পুৰুষ	LQX1156098 ফটো উপলব্ধ	210 নাম : ৰত্নি দৈমাৰী স্বামীৰ নাম: মঙ্গল সিং দৈমাৰী ঘৰ নং : ২২২ বয়স : 75 লিঙ্গ : মহিলা	LQX1156101 ফটো উপলব্ধ



211 নাম : জয়েল দৈমাৰী পিতাৰ নাম: মঙ্গল সিং দৈমাৰী ঘৰ নং : ২২২ বয়স : 50 লিঙ্গ : পুৰুষ	LQX1156112 ফটো উপলব্ধ	212 নাম : ৰোহিত দৈমাৰী পিতাৰ নাম: মঙ্গল সিং দৈমাৰী ঘৰ নং : ২২২ বয়স : 48 লিঙ্গ : পুৰুষ	LQX1156123 ফটো উপলব্ধ	213 নাম : কামেশ্বৰী দৈমাৰী স্বামীৰ নাম: ৰোহিত দৈমাৰী ঘৰ নং : ২২২ বয়স : 46 লিঙ্গ : মহিলা	LQX1156134 ফটো উপলব্ধ
214 নাম : মহিত দৈমাৰী পিতাৰ নাম: মংগলসিং দৈমাৰী ঘৰ নং : ২২২ বয়স : 45 লিঙ্গ : পুৰুষ	LQX1156145 ফটো উপলব্ধ	215 নাম : মহেশ দৈমাৰী পিতাৰ নাম: মঙ্গল সিং দৈমাৰী ঘৰ নং : ২২২ বয়স : 42 লিঙ্গ : পুৰুষ	LQX1156156 ফটো উপলব্ধ	216 নাম : বিলিয়াম দৈমাৰী পিতাৰ নাম: সোমবাৰ দৈমাৰী ঘৰ নং : ২২২ বয়স : 42 লিঙ্গ : পুৰুষ	LQX1156087 ফটো উপলব্ধ
217 নাম : অমিতা দৈমাৰী স্বামীৰ নাম: জয়েল দৈমাৰী ঘৰ নং : ২২২ বয়স : 41 লিঙ্গ : মহিলা	LQX0189027 ফটো উপলব্ধ	218 নাম : জিমিতি দৈমাৰী স্বামীৰ নাম: মহেশ দৈমাৰী ঘৰ নং : 222 বয়স : 40 লিঙ্গ : মহিলা	LQX1156690 ফটো উপলব্ধ	219 নাম : চমিতা দৈমাৰী পিতাৰ নাম: ৰহিত দৈমাৰী ঘৰ নং : ২২২ বয়স : 28 লিঙ্গ : মহিলা	LQX0189159 ফটো উপলব্ধ
220 নাম : ইজিকেল দৈমাৰী পিতাৰ নাম: ৰোহিত দৈমাৰী ঘৰ নং : ২২২ বয়স : 26 লিঙ্গ : পুৰুষ	LQX0427690 ফটো উপলব্ধ	221 নাম : সোমদোন দৈমাৰী পিতাৰ নাম: ৰহিত দৈমাৰী ঘৰ নং : ২২২ বয়স : 23 লিঙ্গ : পুৰুষ	LQX0542373 ফটো উপলব্ধ	222 নাম : গাবচুলা দৈমাৰী পিতাৰ নাম: বাউৰা দৈমাৰী ঘৰ নং : ২২৪ বয়স : 80 লিঙ্গ : পুৰুষ	LQX1156167 ফটো উপলব্ধ
223 নাম : ৰত্নেশ্বৰ দৈমাৰী পিতাৰ নাম: গাবচুলা দৈমাৰী ঘৰ নং : ২২৪ বয়স : 55 লিঙ্গ : পুৰুষ	LQX1156189 ফটো উপলব্ধ	224 নাম : মঞ্জলা দৈমাৰী স্বামীৰ নাম: ৰত্নেশ্বৰ দৈমাৰী ঘৰ নং : ২২৪ বয়স : 50 লিঙ্গ : মহিলা	LQX1156190 ফটো উপলব্ধ	225 নাম : লেবিআ দাঈমাৰী পিতাৰ নাম: ৰত্নেশ্বৰ দৈমাৰী ঘৰ নং : 224 বয়স : 26 লিঙ্গ : মহিলা	LQX0303339 ফটো উপলব্ধ
226 নাম : শান্তিৰাম দৈমাৰী পিতাৰ নাম: ভিদুৰা দৈমাৰী ঘৰ নং : ২২৫ বয়স : 68 লিঙ্গ : পুৰুষ	LQX1156203 ফটো উপলব্ধ	227 নাম : থাদিচ দৈমাৰী পিতাৰ নাম: শান্তিৰাম দৈমাৰী ঘৰ নং : ২২৫ বয়স : 54 লিঙ্গ : পুৰুষ	LQX1156225 ফটো উপলব্ধ	228 নাম : মাটিচ দৈমাৰী পিতাৰ নাম: শান্তিৰাম দৈমাৰী ঘৰ নং : ২২৫ বয়স : 50 লিঙ্গ : পুৰুষ	LQX1156247 ফটো উপলব্ধ
229 নাম : পেট্ৰিছ দৈমাৰী পিতাৰ নাম: শান্তিৰাম দৈমাৰী ঘৰ নং : ২২৫ বয়স : 48 লিঙ্গ : পুৰুষ	LQX1161337 ফটো উপলব্ধ	230 নাম : ইলিজাবেথ দৈমাৰী স্বামীৰ নাম: থাদিচ দৈমাৰী ঘৰ নং : ২২৫ বয়স : 46 লিঙ্গ : মহিলা	LQX1156236 ফটো উপলব্ধ	231 নাম : মনোৰমা দৈমাৰী স্বামীৰ নাম: মাটিচ দৈমাৰী ঘৰ নং : ২২৫ বয়স : 45 লিঙ্গ : মহিলা	LQX0190355 ফটো উপলব্ধ
232 নাম : পদীনা দৈমাৰী স্বামীৰ নাম: পেট্ৰিছ দৈমাৰী ঘৰ নং : ২২৫ বয়স : 44 লিঙ্গ : মহিলা	LQX1161348 ফটো উপলব্ধ	233 নাম : আনদেশ দৈমাৰী পিতাৰ নাম: শান্তিৰাম দৈমাৰী ঘৰ নং : ২২৫ বয়স : 42 লিঙ্গ : পুৰুষ	LQX1156258 ফটো উপলব্ধ	234 নাম : অঞ্জু দৈমাৰী পিতাৰ নাম: শান্তিৰাম দৈমাৰী ঘৰ নং : ২২৫ বয়স : 39 লিঙ্গ : পুৰুষ	LQX1156269 ফটো উপলব্ধ
235 নাম : সুমিত্ৰা দৈমাৰী স্বামীৰ নাম: আনদেশ দৈমাৰী ঘৰ নং : ২২৫ বয়স : 36 লিঙ্গ : মহিলা	LQX1161280 ফটো উপলব্ধ	236 নাম : কনিকা দৈমাৰী স্বামীৰ নাম: অঞ্জু দৈমাৰী ঘৰ নং : ২২৫ বয়স : 30 লিঙ্গ : মহিলা	LQX0190330 ফটো উপলব্ধ	237 নাম : মনিৰ্জা মাইকেল দৈমাৰী পিতাৰ নাম: থাদিচ দৈমাৰী ঘৰ নং : 225 বয়স : 23 লিঙ্গ : পুৰুষ	LQX0494971 ফটো উপলব্ধ
238 নাম : কোসমীতা দৈমাৰী পিতাৰ নাম: থাদিচ দৈমাৰী ঘৰ নং : 225 বয়স : 21 লিঙ্গ : মহিলা	LQX7678857 ফটো উপলব্ধ	239 নাম : অযশ দৈমাৰী পিতাৰ নাম: অংশু দৈমাৰী ঘৰ নং : 225 বয়স : 20 লিঙ্গ : পুৰুষ	PVJ0081182 ফটো উপলব্ধ	240 নাম : আন্দিআশ হৰো পিতাৰ নাম: ছিলাছ হৰো ঘৰ নং : ২২৬ বয়স : 58 লিঙ্গ : পুৰুষ	LQX1621187 ফটো উপলব্ধ



241 নাম : জিতেন দৈমাৰী পিতাৰ নাম: যাকোব দৈমাৰী ঘৰ নং : ২২৬ বয়স : 52 লিঙ্গ : পুৰুষ	LQX1156281 ফটো উপলব্ধ	242 নাম : কেলোনচিআ ৰাভা অন্যান্য: মাচি চৌবে ঘৰ নং : 226 বয়স : 43 লিঙ্গ : মহিলা	PVJ0002659 ফটো উপলব্ধ	243 নাম : সবিতা দৈমাৰী স্বামীৰ নাম: জিতেন দৈমাৰী ঘৰ নং : 226 বয়স : 37 লিঙ্গ : মহিলা	LQX0420414 ফটো উপলব্ধ
244 নাম : অলবিনু চৌবে স্বামীৰ নাম: বাঁশা চৌবে ঘৰ নং : 226 বয়স : 36 লিঙ্গ : মহিলা	LQX0509539 ফটো উপলব্ধ	245 নাম : ৰতন সৌবে পিতাৰ নাম: বাঁশা চৌবে ঘৰ নং : ২২৬ বয়স : 30 লিঙ্গ : পুৰুষ	LQX0427187 ফটো উপলব্ধ	246 নাম : জিব্ৰেল চৌবে অন্যান্য: মাশি চৌবে ঘৰ নং : 226 বয়স : 27 লিঙ্গ : পুৰুষ	PVJ0001719 ফটো উপলব্ধ
247 নাম : ৱিটা হোৱো পিতাৰ নাম: আন্দুশ হোৱো ঘৰ নং : 226 বয়স : 25 লিঙ্গ : মহিলা	LQX0442657 ফটো উপলব্ধ	248 নাম : ইৰী দৈমাৰী পিতাৰ নাম: জহন দৈমাৰী ঘৰ নং : 226 বয়স : 25 লিঙ্গ : মহিলা	LQX1111962 ফটো উপলব্ধ	249 নাম : জুনকী চৌবে অন্যান্য: মাশি চৌবে ঘৰ নং : 226 বয়স : 25 লিঙ্গ : মহিলা	PVJ0002493 ফটো উপলব্ধ
250 নাম : ইশাহক ৰাভা মাতৃৰ নাম: কেলুংচিআ ৰাভা ঘৰ নং : 226 বয়স : 25 লিঙ্গ : পুৰুষ	PVJ0111799 ফটো উপলব্ধ	251 নাম : মিথিংগা দৈমাৰী পিতাৰ নাম: জহন দৈমাৰী ঘৰ নং : 226 বয়স : 22 লিঙ্গ : পুৰুষ	LQX1111707 ফটো উপলব্ধ	252 নাম : জনাশ ৰাভা মাতৃৰ নাম: কেলুংচিআ ৰাভা ঘৰ নং : 226 বয়স : 20 লিঙ্গ : পুৰুষ	PVJ0100727 ফটো উপলব্ধ
253 নাম : ৰাজু চৌবে পিতাৰ নাম: ৰতন চৌবে ঘৰ নং : 226 ক বয়স : 25 লিঙ্গ : পুৰুষ	LQX0517714 ফটো উপলব্ধ	254 নাম : সঞ্জিতা চৌবে স্বামীৰ নাম: ৰাজু চৌবে ঘৰ নং : 226 ক বয়স : 24 লিঙ্গ : মহিলা	LQX0508515 ফটো উপলব্ধ	255 নাম : কেৰোলিন হৰো স্বামীৰ নাম: আন্দ্রিয়াচ হোৰো ঘৰ নং : ২২৬গ বয়স : 48 লিঙ্গ : মহিলা	LQX0050856 ফটো উপলব্ধ
256 নাম : পিতৰ ৰাভা পিতাৰ নাম: প্ৰদীপ ৰাভা ঘৰ নং : ২২৬ক বয়স : 28 লিঙ্গ : পুৰুষ	PVJ0143685 ফটো উপলব্ধ	257 নাম : অজিতা ৰাভা পিতাৰ নাম: শিৱ কাৰমাৰকাৰ ঘৰ নং : ২২৬ক বয়স : 27 লিঙ্গ : মহিলা	PVJ0143669 ফটো উপলব্ধ	258 নাম : হৰবি দৈমাৰী স্বামীৰ নাম: হিলাচা দৈমাৰী ঘৰ নং : ২২৬ক বয়স : 75 লিঙ্গ : মহিলা	LQX1156316 ফটো উপলব্ধ
259 নাম : জহন দৈমাৰী পিতাৰ নাম: চিমন দৈমাৰী ঘৰ নং : ২২৬ক বয়স : 52 লিঙ্গ : পুৰুষ	LQX1156327 ফটো উপলব্ধ	260 নাম : নিৰ্জলা দৈমাৰী স্বামীৰ নাম: জহন দৈমাৰী ঘৰ নং : ২২৬ক বয়স : 48 লিঙ্গ : মহিলা	LQX1156338 ফটো উপলব্ধ	261 নাম : ৰতন চৌবে পিতাৰ নাম: ধৰমদাস চৌবে ঘৰ নং : ২২৬ক বয়স : 47 লিঙ্গ : পুৰুষ	LQX1161439 ফটো উপলব্ধ
262 নাম : বিৰছা চৌবে পিতাৰ নাম: ধৰম চৌবে ঘৰ নং : ২২৬ক বয়স : 42 লিঙ্গ : পুৰুষ	LQX1161451 ফটো উপলব্ধ	263 নাম : বিলাচু চৌবে পিতাৰ নাম: ইয়াৰনাচ চৌবে ঘৰ নং : ২২৬ক বয়স : 40 লিঙ্গ : পুৰুষ	LQX1161382 ফটো উপলব্ধ	264 নাম : কাতিৰিনা চৌবে স্বামীৰ নাম: ৰতন চৌবে ঘৰ নং : ২২৬ক বয়স : 37 লিঙ্গ : মহিলা	LQX1161440 ফটো উপলব্ধ
265 নাম : মাচি চৌবে পিতাৰ নাম: য়াৰনাচ চৌবে ঘৰ নং : ২২৬ক বয়স : 35 লিঙ্গ : পুৰুষ	LQX1161393 ফটো উপলব্ধ	266 নাম : আনন্তী চৌবে স্বামীৰ নাম: বালাচেয়াচ চৌবে ঘৰ নং : ২২৬ক বয়স : 34 লিঙ্গ : মহিলা	LQX1161417 ফটো উপলব্ধ	S 267 নাম : ছালমি চৌবে স্বামীৰ নাম: আঞ্জলিচ চৌবে ঘৰ নং : ২২৬ক বয়স : 30 লিঙ্গ : মহিলা	LQX1161484 ফটো উপলব্ধ
268 নাম : লঘুনা দৈমাৰী পিতাৰ নাম: এগ্না দৈমাৰী ঘৰ নং : ২২৮ বয়স : 70 লিঙ্গ : পুৰুষ	LQX1156349 ফটো উপলব্ধ	E 269 নাম : বিলাহী দৈমাৰী স্বামীৰ নাম: লঘুনা দৈমাৰী ঘৰ নং : ২২৮ বয়স : 62 লিঙ্গ : মহিলা	LQX1156350 ফটো উপলব্ধ	270 নাম : মুচি দৈমাৰী পিতাৰ নাম: লঘুনা দৈমাৰী ঘৰ নং : ২২৮ বয়স : 45 লিঙ্গ : পুৰুষ	LQX1156361 ফটো উপলব্ধ



271 নাম : অঞ্জনা দৈমাৰী স্বামীৰ নাম: মুচি দৈমাৰী ঘৰ নং : ২২৮ বয়স : 40 লিঙ্গ : মহিলা	LQX0051268 ফটো উপলব্ধ	E 272 নাম : বিমল দৈমাৰী পিতাৰ নাম: বিমল দৈমাৰী ঘৰ নং : ২২৯ বয়স : ৪২ লিঙ্গ : পুৰুষ	LQX1156372 ফটো উপলব্ধ	E 273 নাম : মঞ্জলী দৈমাৰী স্বামীৰ নাম: বিমল দৈমাৰী ঘৰ নং : ২২৯ বয়স : ৪১ লিঙ্গ : মহিলা	LQX1156383 ফটো উপলব্ধ
274 নাম : বিউটি দৈমাৰী পিতাৰ নাম: বিমল দৈমাৰী ঘৰ নং : ২২৯ বয়স : 46 লিঙ্গ : মহিলা	LQX1156394 ফটো উপলব্ধ	275 নাম : মিন্টী দৈমাৰী পিতাৰ নাম: বিমল দৈমাৰী ঘৰ নং : ২২৯ বয়স : 43 লিঙ্গ : মহিলা	LQX1156407 ফটো উপলব্ধ	276 নাম : বিলিভাৰ্সন দৈমাৰী পিতাৰ নাম: খালাসিং দৈমাৰী ঘৰ নং : ২২৯ বয়স : 41 লিঙ্গ : পুৰুষ	LQX1156418 ফটো উপলব্ধ
E 277 নাম : গৰান দৈমাৰী পিতাৰ নাম: জাহিৰ দৈমাৰী ঘৰ নং : ২৩০ বয়স : 55 লিঙ্গ : পুৰুষ	LQX1156429 ফটো উপলব্ধ	E 278 নাম : গাবৰু দৈমাৰী মাতৃৰ নাম: আন্দ্রিয় দৈমাৰী ঘৰ নং : ২৩১ বয়স : ৪৫ লিঙ্গ : মহিলা	LQX1156452 ফটো উপলব্ধ	279 নাম : গাবখো দৈমাৰী পিতাৰ নাম: আন্দ্রিয় দৈমাৰী ঘৰ নং : ২৩১ বয়স : 58 লিঙ্গ : পুৰুষ	LQX1156430 ফটো উপলব্ধ
280 নাম : ৰায়ুই দৈমাৰী অন্যান্য: গাবখো দৈমাৰী ঘৰ নং : ২৩১ বয়স : 55 লিঙ্গ : মহিলা	LQX1156441 ফটো উপলব্ধ	281 নাম : বিমল দৈমাৰী পিতাৰ নাম: আন্দ্রিয় দৈমাৰী ঘৰ নং : ২৩১ বয়স : 49 লিঙ্গ : পুৰুষ	LQX1156463 ফটো উপলব্ধ	282 নাম : হেমল দৈমাৰী পিতাৰ নাম: আন্দ্রিয় দৈমাৰী ঘৰ নং : ২৩১ বয়স : 46 লিঙ্গ : পুৰুষ	LQX1156474 ফটো উপলব্ধ
283 নাম : বিদ্বত দৈমাৰী পিতাৰ নাম: গাবখো দৈমাৰী ঘৰ নং : ২৩১ বয়স : 33 লিঙ্গ : পুৰুষ	LQX0191635 ফটো উপলব্ধ	284 নাম : আলচী দৈমাৰী স্বামীৰ নাম: বিদ্বত দৈমাৰী ঘৰ নং : ২৩১ বয়স : 32 লিঙ্গ : মহিলা	LQX0191668 ফটো উপলব্ধ	285 নাম : ৰহিমা দৈমাৰী স্বামীৰ নাম: হেমল দৈমাৰী ঘৰ নং : ২৩১ বয়স : 29 লিঙ্গ : মহিলা	LQX0324871 ফটো উপলব্ধ
286 নাম : হেৰদ দৈমাৰী পিতাৰ নাম: গাভহো দৈমাৰী ঘৰ নং : ২৩১ বয়স : 27 লিঙ্গ : পুৰুষ	LQX0191676 ফটো উপলব্ধ	287 নাম : ৰাকেশ দৈমাৰী পিতাৰ নাম: বেলসোৰন দৈমাৰী ঘৰ নং : 231 বয়স : 26 লিঙ্গ : পুৰুষ	LQX0439786 ফটো উপলব্ধ	288 নাম : আপিলা দৈমাৰী পিতাৰ নাম: বিলচৰন দৈমাৰী ঘৰ নং : ২৩১ বয়স : 22 লিঙ্গ : পুৰুষ	LQX1112523 ফটো উপলব্ধ
289 নাম : বেলসোৰল দৈমাৰী পিতাৰ নাম: আন্দ্রিয় দৈমাৰী ঘৰ নং : ২৩১ক বয়স : 55 লিঙ্গ : পুৰুষ	LQX1156485 ফটো উপলব্ধ	290 নাম : নমলী দৈমাৰী স্বামীৰ নাম: বেলসোৰন দৈমাৰী ঘৰ নং : ২৩১ক বয়স : 46 লিঙ্গ : মহিলা	LQX1156496 ফটো উপলব্ধ	291 নাম : নিময় বাগ্গাৰী পিতাৰ নাম: মতিৰাম বাগ্গাৰী ঘৰ নং : ২৩২ বয়স : 60 লিঙ্গ : পুৰুষ	LQX1156509 ফটো উপলব্ধ
292 নাম : সুনেশ্বৰী বাগ্গাৰী স্বামীৰ নাম: নিময় বাগ্গাৰী ঘৰ নং : ২৩২ বয়স : 55 লিঙ্গ : মহিলা	LQX1156510 ফটো উপলব্ধ	293 নাম : ৰেবশ বাগ্গাৰী পিতাৰ নাম: নিময় বাগ্গাৰী ঘৰ নং : ২৩২ বয়স : 34 লিঙ্গ : পুৰুষ	LQX0191130 ফটো উপলব্ধ	294 নাম : শ্ৰাবন বাগ্গাৰী পিতাৰ নাম: নিময় বাগ্গাৰী ঘৰ নং : ২৩২ বয়স : 29 লিঙ্গ : পুৰুষ	LQX0191775 ফটো উপলব্ধ
E 295 নাম : খগেন বাগ্গাৰী পিতাৰ নাম: মতিৰাম বাগ্গাৰী ঘৰ নং : ২৩৩ বয়স : ৩১ লিঙ্গ : পুৰুষ	LQX1156521 ফটো উপলব্ধ	296 নাম : সৌৰাংসি মোচাহাৰী স্বামীৰ নাম: কতিৰাম মোচাহাৰী ঘৰ নং : ২৩৩ বয়স : 48 লিঙ্গ : মহিলা	LQX1156543 ফটো উপলব্ধ	297 নাম : জোচমানু মচাহাৰি মাতৃৰ নাম: কলি মচাহাৰি ঘৰ নং : ২৩৩ বয়স : 31 লিঙ্গ : পুৰুষ	LQX0191809 ফটো উপলব্ধ
298 নাম : ক্লিন্টন মচাহাৰি পিতাৰ নাম: সৌৰাংশী মচাহাৰি ঘৰ নং : ২৩৩ বয়স : 25 লিঙ্গ : পুৰুষ	LQX0285874 ফটো উপলব্ধ	299 নাম : নৰেন দৈমাৰী পিতাৰ নাম: বাউৰা দৈমাৰী ঘৰ নং : ২৩৪ বয়স : 65 লিঙ্গ : পুৰুষ	LQX1156576 ফটো উপলব্ধ	300 নাম : কলি দৈমাৰী স্বামীৰ নাম: নৰেন দৈমাৰী ঘৰ নং : ২৩৪ বয়স : 61 লিঙ্গ : মহিলা	LQX1156587 ফটো উপলব্ধ



301 নাম : জোনেশ দৈমাৰী পিতাৰ নাম: নৱেন দৈমাৰী ঘৰ নং : ২৩৪ বয়স : 40 লিঙ্গ : পুৰুষ	LQX0432310 ফটো উপলব্ধ	302 নাম : ৰিজু দৈমাৰী পিতাৰ নাম: নৱেন দৈমাৰী ঘৰ নং : 234 বয়স : 32 লিঙ্গ : মহিলা	LQX0407262 ফটো উপলব্ধ	303 নাম : কামিন বড়ো পিতাৰ নাম: লেশীয়া বৰো ঘৰ নং : ২৩৪ বয়স : 32 লিঙ্গ : পুৰুষ	LQX0503540 ফটো উপলব্ধ
304 নাম : ৰিজ্জেচ দৈমাৰী পিতাৰ নাম: নৰেন দৈমাৰী ঘৰ নং : ২৩৪ বয়স : 31 লিঙ্গ : পুৰুষ	LQX0191957 ফটো উপলব্ধ	305 নাম : সুৰেন দৈমাৰী পিতাৰ নাম: বাউৰা দৈমাৰী ঘৰ নং : ২৩৫ বয়স : 60 লিঙ্গ : পুৰুষ	LQX1156601 ফটো উপলব্ধ	306 নাম : নীৰু দৈমাৰী স্বামীৰ নাম: সুৰেন দৈমাৰী ঘৰ নং : ২৩৫ বয়স : 52 লিঙ্গ : মহিলা	LQX1156612 ফটো উপলব্ধ
307 নাম : অনচাই দৈমাৰী পিতাৰ নাম: সুৰেন দৈমাৰী ঘৰ নং : ২৩৫ বয়স : 29 লিঙ্গ : পুৰুষ	LQX0053306 ফটো উপলব্ধ	308 নাম : নেৰ্বোন দৈমাৰী পিতাৰ নাম: খগেন দৈমাৰী ঘৰ নং : 235 বয়স : 29 লিঙ্গ : পুৰুষ	PVJ0068429 ফটো উপলব্ধ	309 নাম : ডলিলা দৈমাৰী পিতাৰ নাম: খগেন দৈমাৰী ঘৰ নং : ২৩৫ বয়স : 24 লিঙ্গ : মহিলা	LQX1156876 ফটো উপলব্ধ
310 নাম : পূৰ্ণিমা দৈমাৰী পিতাৰ নাম: খগেন দৈমাৰী ঘৰ নং : ২৩৫ক বয়স : 30 লিঙ্গ : মহিলা	LQX0192138 ফটো উপলব্ধ	311 নাম : খগেন দৈমাৰী পিতাৰ নাম: সোমবাৰ দৈমাৰী ঘৰ নং : ২৩৫ক বয়স : 56 লিঙ্গ : পুৰুষ	LQX1156634 ফটো উপলব্ধ	312 নাম : বীনা দৈমাৰী স্বামীৰ নাম: খগেন দৈমাৰী ঘৰ নং : ২৩৫ক বয়স : 53 লিঙ্গ : মহিলা	LQX1156645 ফটো উপলব্ধ
313 নাম : বুলাউ দৈমাৰী পিতাৰ নাম: আখাৰ দৈমাৰী ঘৰ নং : ২৩৬ বয়স : 71 লিঙ্গ : পুৰুষ	LQX1156656 ফটো উপলব্ধ	314 নাম : বিবিনী দৈমাৰী স্বামীৰ নাম: বুলাউ দৈমাৰী ঘৰ নং : ২৩৬ বয়স : 68 লিঙ্গ : মহিলা	LQX1156667 ফটো উপলব্ধ	315 নাম : বোতন দৈমাৰী পিতাৰ নাম: বুলাউ দৈমাৰী ঘৰ নং : ২৩৬ বয়স : 48 লিঙ্গ : পুৰুষ	LQX1156678 ফটো উপলব্ধ
316 নাম : ৰতন দৈমাৰী পিতাৰ নাম: বুলাউ দৈমাৰী ঘৰ নং : ২৩৬ বয়স : 45 লিঙ্গ : পুৰুষ	LQX1156689 ফটো উপলব্ধ	317 নাম : ৰংজালি দৈমাৰী স্বামীৰ নাম: ৰতন দৈমাৰী ঘৰ নং : ২৩৬ বয়স : 33 লিঙ্গ : মহিলা	LQX0192229 ফটো উপলব্ধ	318 নাম : ইৰফান দৈমাৰী পিতাৰ নাম: বতন দৈমাৰী ঘৰ নং : 236 বয়স : 20 লিঙ্গ : পুৰুষ	PVJ0132910 ফটো উপলব্ধ
E 319 নাম : প্ৰেমী দৈমাৰী স্বামীৰ নাম: গজেন দৈমাৰী ঘৰ নং : ২৩৭ বয়স : 69 লিঙ্গ : মহিলা	LQX1156714 ফটো উপলব্ধ	320 নাম : বেঞ্জামিন দৈমাৰী পিতাৰ নাম: গজেন দৈমাৰী ঘৰ নং : ২৩৭ বয়স : 56 লিঙ্গ : পুৰুষ	LQX1156725 ফটো উপলব্ধ	321 নাম : সুমেল দৈমাৰী পিতাৰ নাম: গজেন দৈমাৰী ঘৰ নং : ২৩৭ বয়স : 52 লিঙ্গ : পুৰুষ	LQX1156747 ফটো উপলব্ধ
322 নাম : দিপালী দৈমাৰী স্বামীৰ নাম: বেঞ্জামিন দৈমাৰী ঘৰ নং : ২৩৭ বয়স : 50 লিঙ্গ : মহিলা	LQX1156736 ফটো উপলব্ধ	323 নাম : বিজুৰি দৈমাৰী স্বামীৰ নাম: সুমেল দৈমাৰী ঘৰ নং : ২৩৭ বয়স : 46 লিঙ্গ : মহিলা	LQX1156758 ফটো উপলব্ধ	324 নাম : প্ৰিয়া দৈমাৰী পিতাৰ নাম: সুমেল দৈমাৰী ঘৰ নং : ২৩৭ বয়স : 28 লিঙ্গ : মহিলা	LQX0416008 ফটো উপলব্ধ
325 নাম : বিকাশ দৈমাৰী পিতাৰ নাম: সুমেল দৈমাৰী ঘৰ নং : ২৩৭ বয়স : 26 লিঙ্গ : পুৰুষ	LQX0415976 ফটো উপলব্ধ	326 নাম : আশীষ দৈমাৰী মাতৃৰ নাম: চুমেল দৈমাৰী ঘৰ নং : 237 বয়স : 23 লিঙ্গ : পুৰুষ	PVJ0032540 ফটো উপলব্ধ	327 নাম : তুলিকা দৈমাৰী পিতাৰ নাম: বেঞ্জামিন দৈমাৰী ঘৰ নং : 237 বয়স : 20 লিঙ্গ : মহিলা	PVJ0112458 ফটো উপলব্ধ
328 নাম : কন'কি দৈমাৰী পিতাৰ নাম: গাঁবত্ৰাউ দৈমাৰী ঘৰ নং : ২৩৮ বয়স : 58 লিঙ্গ : মহিলা	LQX1156769 ফটো উপলব্ধ	329 নাম : গোলাপ দৈমাৰী পিতাৰ নাম: বৃহৰপতি দৈমাৰী ঘৰ নং : ২৩৮ বয়স : 66 লিঙ্গ : পুৰুষ	LQX1156770 ফটো উপলব্ধ	330 নাম : প্ৰতিভা দৈমাৰী স্বামীৰ নাম: গোলাপ দৈমাৰী ঘৰ নং : ২৩৮ বয়স : 60 লিঙ্গ : মহিলা	LQX1156781 ফটো উপলব্ধ



331 নাম : বাৰদৰী দৈমাৰী পিতাৰ নাম: গুলাপ দৈমাৰী ঘৰ নং : ২৩৯ বয়স : 33 লিঙ্গ : মহিলা	LQX0192617 ফটো উপলব্ধ	332 নাম : দিনামনি দৈমাৰী পিতাৰ নাম: গুলাপ দৈমাৰী ঘৰ নং : ২৩৯ বয়স : 30 লিঙ্গ : মহিলা	LQX0192666 ফটো উপলব্ধ	S 333 নাম : টিজিমা দৈমাৰী পিতাৰ নাম: গুলাপ দৈমাৰী ঘৰ নং : ২৩৯ বয়স : 28 লিঙ্গ : মহিলা	LQX0192807 ফটো উপলব্ধ
334 নাম : প্ৰনেশ দৈমাৰী পিতাৰ নাম: বৃহস্পতি দৈমাৰী ঘৰ নং : ২৪০ বয়স : 57 লিঙ্গ : পুৰুষ	LQX1156792 ফটো উপলব্ধ	335 নাম : মাইনো দৈমাৰী স্বামীৰ নাম: প্ৰনেশ দৈমাৰী ঘৰ নং : ২৪০ বয়স : 55 লিঙ্গ : মহিলা	LQX1156805 ফটো উপলব্ধ	336 নাম : মহান দৈমাৰী পিতাৰ নাম: প্ৰনেশ দৈমাৰী ঘৰ নং : ২৪০ বয়স : 38 লিঙ্গ : পুৰুষ	LQX1156816 ফটো উপলব্ধ
S 337 নাম : মহিমা দৈমাৰী পিতাৰ নাম: প্ৰমেশ দৈমাৰী ঘৰ নং : ২৪০ বয়স : ৪২ লিঙ্গ : মহিলা	LQX0054759 ফটো উপলব্ধ	S 338 নাম : মুক্তা দৈমাৰী পিতাৰ নাম: প্ৰমেশ দৈমাৰী ঘৰ নং : ২৪০ বয়স : ২৭ লিঙ্গ : মহিলা	LQX0054809 ফটো উপলব্ধ	E 339 নাম : নাৰে দৈমাৰী স্বামীৰ নাম: হালং দৈমাৰী ঘৰ নং : ২৪১ বয়স : ৪০ লিঙ্গ : মহিলা	LQX1156827 ফটো উপলব্ধ
340 নাম : দুপন দৈমাৰী পিতাৰ নাম: হালং দৈমাৰী ঘৰ নং : ২৪১ বয়স : 48 লিঙ্গ : পুৰুষ	LQX1156838 ফটো উপলব্ধ	341 নাম : জুন দৈমাৰী স্বামীৰ নাম: দুপন দৈমাৰী ঘৰ নং : ২৪১ বয়স : 44 লিঙ্গ : মহিলা	LQX1156849 ফটো উপলব্ধ	342 নাম : জায়কুং দৈমাৰী পিতাৰ নাম: দুপন দৈমাৰী ঘৰ নং : ২৪১ বয়স : 29 লিঙ্গ : পুৰুষ	LQX0427237 ফটো উপলব্ধ
343 নাম : মায়া দৈমাৰী পিতাৰ নাম: দুপন দৈমাৰী ঘৰ নং : ২৪১ বয়স : 24 লিঙ্গ : মহিলা	LQX0527788 ফটো উপলব্ধ	344 নাম : বাবুলি দৈমাৰী অন্যান্য: বাবুলি দৈমাৰী ঘৰ নং : ২৪২ বয়স : 60 লিঙ্গ : মহিলা	LQX1156861 ফটো উপলব্ধ	345 নাম : বাবুলি দৈমাৰী পিতাৰ নাম: বান্দাৰ দৈমাৰী ঘৰ নং : ২৪২ বয়স : 56 লিঙ্গ : পুৰুষ	LQX1156850 ফটো উপলব্ধ
346 নাম : আশিনী দৈমাৰী স্বামীৰ নাম: বাবুলি দৈমাৰী ঘৰ নং : ২৪২ বয়স : 38 লিঙ্গ : মহিলা	LQX7682610 ফটো উপলব্ধ	347 নাম : হেৰোড দৈমাৰী মাতৃৰ নাম: বাবুলী দৈমাৰী ঘৰ নং : ২৪২ বয়স : 32 লিঙ্গ : পুৰুষ	LQX0288464 ফটো উপলব্ধ	E 348 নাম : নাংলী বসুমতাৰী স্বামীৰ নাম: নন্দ বসুমতাৰী ঘৰ নং : ২৪৩ বয়স : ৪৩ লিঙ্গ : মহিলা	LQX1156894 ফটো উপলব্ধ
349 নাম : বিনা বসুমতাৰি পিতাৰ নাম: নন্দ বসুমতাৰি ঘৰ নং : ২৪৩ বয়স : 57 লিঙ্গ : মহিলা	LQX1156907 ফটো উপলব্ধ	350 নাম : বীনাম বসুমতাৰী পিতাৰ নাম: নন্দ বসুমতাৰী ঘৰ নং : ২৪৩ বয়স : 45 লিঙ্গ : পুৰুষ	LQX1156918 ফটো উপলব্ধ	351 নাম : মাইনা বসুমতাৰি স্বামীৰ নাম: জোনা বসুমতাৰী ঘৰ নং : ২৪৩ বয়স : 42 লিঙ্গ : মহিলা	LQX0194217 ফটো উপলব্ধ
352 নাম : জয়নী বসুমতাৰী স্বামীৰ নাম: বিনাম বসুমতাৰী ঘৰ নং : ২৪৩ বয়স : 41 লিঙ্গ : মহিলা	LQX1156929 ফটো উপলব্ধ	353 নাম : জোনা বসুমতাৰী পিতাৰ নাম: নন্দ বসুমতাৰী ঘৰ নং : ২৪৩ বয়স : 41 লিঙ্গ : পুৰুষ	LQX1156930 ফটো উপলব্ধ	354 নাম : সুনিতা বসুমতাৰী পিতাৰ নাম: বিপিন বসুমতাৰী ঘৰ নং : ২৪৩ বয়স : 23 লিঙ্গ : মহিলা	LQX7681232 ফটো উপলব্ধ
355 নাম : আৰদন বসুমতাৰী পিতাৰ নাম: বিনাম বসুমতাৰী ঘৰ নং : ২৪৩ বয়স : 23 লিঙ্গ : পুৰুষ	PVJ0134254 ফটো উপলব্ধ	356 নাম : নায়ামী বসুমতাৰী স্বামীৰ নাম: চন্দ বসুমতাৰী ঘৰ নং : ২৪৪ বয়স : 78 লিঙ্গ : মহিলা	LQX1156941 ফটো উপলব্ধ	357 নাম : বেবী বসুমতাৰী পিতাৰ নাম: চন্দ্র বসুমতাৰী ঘৰ নং : ২৪৪ বয়স : 52 লিঙ্গ : মহিলা	LQX1156952 ফটো উপলব্ধ
358 নাম : বকুল বসুমতাৰী পিতাৰ নাম: চন্দ্র বসুমতাৰী ঘৰ নং : ২৪৪ বয়স : 48 লিঙ্গ : পুৰুষ	LQX1156963 ফটো উপলব্ধ	359 নাম : কুমদ কলিতা পিতাৰ নাম: আনন্দৰাম কলিতা ঘৰ নং : ২৪৪ বয়স : 48 লিঙ্গ : পুৰুষ	LQX1621109 ফটো উপলব্ধ	360 নাম : হোমিতা বসুমতাৰী স্বামীৰ নাম: বকুল বসুমতাৰী ঘৰ নং : ২৪৪ বয়স : 42 লিঙ্গ : মহিলা	LQX1156974 ফটো উপলব্ধ



361 নাম : ৰোজিয়া বসুমতাৰী পিতাৰ নাম: বকুল বসুমতাৰী ঘৰ নং : 288 বয়স : 26 লিঙ্গ : মহিলা	LQX0325027 ফটো উপলব্ধ	362 নাম : প্ৰেমজিয়া বসুমতাৰি পিতাৰ নাম: বকুল বসুমতাৰী ঘৰ নং : 244 বয়স : 23 লিঙ্গ : মহিলা	LQX1141977 ফটো উপলব্ধ	363 নাম : এলজন বচুমতাৰী পিতাৰ নাম: বকুল বচুমতাৰী ঘৰ নং : 244 বয়স : 21 লিঙ্গ : পুৰুষ	PVJ0132936 ফটো উপলব্ধ
364 নাম : চামেল বসুমতাৰী পিতাৰ নাম: মতি বসুমতাৰী ঘৰ নং : 285 বয়স : 45 লিঙ্গ : পুৰুষ	LQX1156996 ফটো উপলব্ধ	365 নাম : চানচুমৈ বসুমতাৰী স্বামীৰ নাম: চামেল বসুমতাৰী ঘৰ নং : 285 বয়স : 40 লিঙ্গ : মহিলা	LQX1157002 ফটো উপলব্ধ	366 নাম : মনিবালা বসুমতাৰী মাতৃৰ নাম: চানসুমাই বসুমতাৰী ঘৰ নং : 245 বয়স : 20 লিঙ্গ : মহিলা	PVJ0112466 ফটো উপলব্ধ
367 নাম : গাৰোচন বসুমতাৰী পিতাৰ নাম: ৰবীন বসুমতাৰী ঘৰ নং : 286 বয়স : 65 লিঙ্গ : পুৰুষ	LQX1157013 ফটো উপলব্ধ	368 নাম : জয়ন্তী বসুমতাৰী স্বামীৰ নাম: গাৰোচন বসুমতাৰী ঘৰ নং : 286 বয়স : 60 লিঙ্গ : মহিলা	LQX1157024 ফটো উপলব্ধ	369 নাম : কানিলিয়াচ বসুমতাৰী পিতাৰ নাম: গাৰোচন বসুমতাৰী ঘৰ নং : 286 বয়স : 43 লিঙ্গ : পুৰুষ	LQX1157035 ফটো উপলব্ধ
370 নাম : আজোলী বসুমতাৰী স্বামীৰ নাম: কানিলিয়াচ বসুমতাৰী ঘৰ নং : 286 বয়স : 42 লিঙ্গ : মহিলা	LQX1157046 ফটো উপলব্ধ	371 নাম : অহিম বসুমতাৰি পিতাৰ নাম: গৌৰিন্দ বসুমতাৰি ঘৰ নং : 286 বয়স : 39 লিঙ্গ : পুৰুষ	LQX1157057 ফটো উপলব্ধ	372 নাম : জেনি বসুমতাৰী অন্যান্য: লাজৰুস বসুমতাৰী ঘৰ নং : 286 বয়স : 34 লিঙ্গ : মহিলা	LQX0194829 ফটো উপলব্ধ
373 নাম : কলীনা বসুমতাৰী পিতাৰ নাম: কৰ্ণপ্ৰলেউস বসুমতাৰী ঘৰ নং : 246 বয়স : 21 লিঙ্গ : মহিলা	PVJ0053686 ফটো উপলব্ধ	374 নাম : জয়শ্ৰী দৈমাৰী স্বামীৰ নাম: জেজেন্দ্র দৈমাৰী ঘৰ নং : 289 বয়স : 58 লিঙ্গ : মহিলা	LQX1157079 ফটো উপলব্ধ	375 নাম : জেজেন দৈমাৰী পিতাৰ নাম: ৰতি দৈমাৰী ঘৰ নং : 289 বয়স : 57 লিঙ্গ : পুৰুষ	LQX1157068 ফটো উপলব্ধ
376 নাম : ফৌৰমায়াছা দৈমাৰী পিতাৰ নাম: জেজেন দৈমাৰী ঘৰ নং : 289 বয়স : 33 লিঙ্গ : পুৰুষ	LQX0055368 ফটো উপলব্ধ	377 নাম : শ্বিৰজল দৈমাৰী স্বামীৰ নাম: ফোৰমহিসা দৈমাৰী ঘৰ নং : 289 বয়স : 31 লিঙ্গ : মহিলা	LQX0426551 ফটো উপলব্ধ	378 নাম : ৰাইসিং দৈমাৰী পিতাৰ নাম: খোল দৈমাৰী ঘৰ নং : 289 বয়স : 60 লিঙ্গ : পুৰুষ	LQX1157159 ফটো উপলব্ধ
379 নাম : খোল দৈমাৰী পিতাৰ নাম: যোগেন দৈমাৰী ঘৰ নং : 289 বয়স : 55 লিঙ্গ : মহিলা	LQX1157148 ফটো উপলব্ধ	380 নাম : সশীলা দৈমাৰী স্বামীৰ নাম: ৰাজেন দৈমাৰী ঘৰ নং : 289 বয়স : 54 লিঙ্গ : মহিলা	LQX0420356 ফটো উপলব্ধ	381 নাম : সিমিয়ন দৈমাৰী পিতাৰ নাম: যোগেন দৈমাৰী ঘৰ নং : 289 বয়স : 52 লিঙ্গ : পুৰুষ	LQX1157126 ফটো উপলব্ধ
382 নাম : ভৈবী দৈমাৰী স্বামীৰ নাম: চিমিয়ন দৈমাৰী ঘৰ নং : 289 বয়স : 48 লিঙ্গ : মহিলা	LQX1157137 ফটো উপলব্ধ	383 নাম : বাৰনবা দৈমাৰী পিতাৰ নাম: ৰাইসিং দৈমাৰী ঘৰ নং : 289 বয়স : 31 লিঙ্গ : পুৰুষ	LQX0285841 ফটো উপলব্ধ	384 নাম : লুপলিৰপা দৈমাৰী পিতাৰ নাম: সিমিয়ন দৈমাৰী ঘৰ নং : 289 বয়স : 29 লিঙ্গ : মহিলা	LQX0286252 ফটো উপলব্ধ
385 নাম : বাৰন দৈমাৰী পিতাৰ নাম: ৰাইসিং দৈমাৰী ঘৰ নং : 289 বয়স : 29 লিঙ্গ : মহিলা	LQX0195289 ফটো উপলব্ধ	386 নাম : জেনিমা দৈমাৰী স্বামীৰ নাম: বাৰনবা দৈমাৰী ঘৰ নং : 289 বয়স : 28 লিঙ্গ : মহিলা	LQX0286310 ফটো উপলব্ধ	387 নাম : ফোলোমুসাৰ দৈমাৰী পিতাৰ নাম: সিমিয়ন দৈমাৰী ঘৰ নং : 289 বয়স : 27 লিঙ্গ : পুৰুষ	LQX0286302 ফটো উপলব্ধ
388 নাম : বীৰহাং দৈমাৰী মাতৃৰ নাম: সশীলা দৈমাৰী ঘৰ নং : 289 বয়স : 27 লিঙ্গ : পুৰুষ	LQX0432435 ফটো উপলব্ধ	389 নাম : জ্ঞানমনি দৈমাৰী পিতাৰ নাম: সিমিয়ন দৈমাৰী ঘৰ নং : 289 বয়স : 25 লিঙ্গ : মহিলা	LQX0286260 ফটো উপলব্ধ	E 390 নাম : মাৰ্থা দৈমাৰী স্বামীৰ নাম: শান্ত দৈমাৰী ঘৰ নং : 289 বয়স : 65 লিঙ্গ : মহিলা	LQX1157171 ফটো উপলব্ধ



391 নাম : ডিব্ৰুগৈ দৈমাৰী পিতাৰ নাম: শান্ত দৈমাৰী ঘৰ নং : ২৫১ বয়স : 50 লিঙ্গ : পুৰুষ	LQX1157193 ফটো উপলব্ধ	392 নাম : বৈচমি দৈমাৰী স্বামীৰ নাম: দায়ুদ দৈমাৰী ঘৰ নং : ২৫১ বয়স : 32 লিঙ্গ : মহিলা	LQX0196006 ফটো উপলব্ধ	393 নাম : জোৎথিমা দৈমাৰী স্বামীৰ নাম: দানিয়েল দৈমাৰী ঘৰ নং : ২৫১ বয়স : 31 লিঙ্গ : মহিলা	LQX0423400 ফটো উপলব্ধ
394 নাম : মিজিৎ দৈমাৰী পিতাৰ নাম: মিসোন দৈমাৰী ঘৰ নং : ২৫১ বয়স : 26 লিঙ্গ : পুৰুষ	LQX0415208 ফটো উপলব্ধ	395 নাম : মিখেল দৈমাৰী মাতৃৰ নাম: সদমত্ৰী দৈমাৰী ঘৰ নং : ২৫১ বয়স : 24 লিঙ্গ : পুৰুষ	LQX0539577 ফটো উপলব্ধ	396 নাম : বমী দৈমাৰী পিতাৰ নাম: প্ৰেমসন দৈমাৰী ঘৰ নং : ২৫১ বয়স : 23 লিঙ্গ : পুৰুষ	LQX0479238 ফটো উপলব্ধ
E 397 নাম : মীসন দৈমাৰী পিতাৰ নাম: শান্ত দৈমাৰী ঘৰ নং : ২৫১ বয়স : 55 লিঙ্গ : পুৰুষ	LQX1157228 ফটো উপলব্ধ	398 নাম : বানখেপু দৈমাৰী স্বামীৰ নাম: মীসন দৈমাৰী ঘৰ নং : ২৫১ বয়স : 48 লিঙ্গ : মহিলা	LQX1157239 ফটো উপলব্ধ	399 নাম : প্ৰেমচন দৈমাৰী পিতাৰ নাম: শান্ত দৈমাৰী ঘৰ নং : ২৫১ বয়স : 46 লিঙ্গ : পুৰুষ	LQX1157206 ফটো উপলব্ধ
400 নাম : জুন দৈমাৰী স্বামীৰ নাম: প্ৰেমচন দৈমাৰী ঘৰ নং : ২৫১ বয়স : 40 লিঙ্গ : মহিলা	LQX1157217 ফটো উপলব্ধ	401 নাম : বাজেন দৈমাৰী পিতাৰ নাম: সোমবাৰ দৈমাৰী ঘৰ নং : ২৫২ বয়স : 55 লিঙ্গ : পুৰুষ	LQX1157240 ফটো উপলব্ধ	402 নাম : পূৰ্ণিমা দৈমাৰী স্বামীৰ নাম: বাজেন দৈমাৰী ঘৰ নং : ২৫২ বয়স : 50 লিঙ্গ : মহিলা	LQX1157251 ফটো উপলব্ধ
403 নাম : বিশা দৈমাৰী পিতাৰ নাম: বাজেন দৈমাৰী ঘৰ নং : ২৫২ বয়স : 36 লিঙ্গ : মহিলা	LQX0189902 ফটো উপলব্ধ	404 নাম : নাইচিমা দৈমাৰী পিতাৰ নাম: বাজেন দৈমাৰী ঘৰ নং : ২৫২ বয়স : 35 লিঙ্গ : মহিলা	LQX0192872 ফটো উপলব্ধ	405 নাম : বিজিমা দৈমাৰী পিতাৰ নাম: বাজেন দৈমাৰী ঘৰ নং : ২৫২ বয়স : 30 লিঙ্গ : মহিলা	LQX0189910 ফটো উপলব্ধ
S 406 নাম : মনিসা দৈমাৰী পিতাৰ নাম: বাজেন দৈমাৰী ঘৰ নং : ২৫২ বয়স : 30 লিঙ্গ : মহিলা	LQX0190025 ফটো উপলব্ধ	E 407 নাম : মতিলাল কৰ্মকাৰ পিতাৰ নাম: পোপাল কৰ্মকাৰ ঘৰ নং : ২৫৩ বয়স : 66 লিঙ্গ : পুৰুষ	LQX1157262 ফটো উপলব্ধ	408 নাম : আশামনি কৰ্মকাৰ স্বামীৰ নাম: মতিলাল কৰ্মকাৰ ঘৰ নং : ২৫৩ বয়স : 61 লিঙ্গ : মহিলা	LQX1157273 ফটো উপলব্ধ
409 নাম : পৰমেছন কৰ্মকাৰ পিতাৰ নাম: মতিলাল কৰ্মকাৰ ঘৰ নং : ২৫৩ বয়স : 35 লিঙ্গ : পুৰুষ	LQX1157284 ফটো উপলব্ধ	410 নাম : বিপুল দৈমাৰী পিতাৰ নাম: বৃহস্পতি দৈমাৰী ঘৰ নং : ২৫৪ বয়স : 60 লিঙ্গ : পুৰুষ	LQX1157295 ফটো উপলব্ধ	411 নাম : বিলাহী দৈমাৰী স্বামীৰ নাম: বিপুল দৈমাৰী ঘৰ নং : ২৫৪ বয়স : 58 লিঙ্গ : মহিলা	LQX1157308 ফটো উপলব্ধ
412 নাম : হিচকিয়া দৈমাৰী পিতাৰ নাম: বিপুল দৈমাৰী ঘৰ নং : ২৫৪ বয়স : 42 লিঙ্গ : পুৰুষ	LQX1157319 ফটো উপলব্ধ	413 নাম : মুকুট দৈমাৰী পিতাৰ নাম: বিপুল দৈমাৰী ঘৰ নং : ২৫৪ বয়স : 39 লিঙ্গ : পুৰুষ	LQX1157320 ফটো উপলব্ধ	414 নাম : ৰোজীতা দৈমাৰী স্বামীৰ নাম: মুকুট দৈমাৰী ঘৰ নং : ২৫৪ বয়স : 32 লিঙ্গ : মহিলা	LQX0425066 ফটো উপলব্ধ
415 নাম : মনি দৈমাৰী পিতাৰ নাম: বিপুল দৈমাৰী ঘৰ নং : ২৫৪ বয়স : 29 লিঙ্গ : পুৰুষ	LQX0196287 ফটো উপলব্ধ	E 416 নাম : জিহু দৈমাৰী পিতাৰ নাম: সোমবাৰ দৈমাৰী ঘৰ নং : ২৫৬ বয়স : 60 লিঙ্গ : পুৰুষ	LQX1157331 ফটো উপলব্ধ	417 নাম : জয়মতি দৈমাৰী স্বামীৰ নাম: জিহু দৈমাৰী ঘৰ নং : ২৫৬ বয়স : 58 লিঙ্গ : মহিলা	LQX1157342 ফটো উপলব্ধ
418 নাম : অমীখা দামাৰী স্বামীৰ নাম: ডিব্ৰুগৈ দৈমাৰী ঘৰ নং : ২৫৬ বয়স : 38 লিঙ্গ : মহিলা	LQX1157364 ফটো উপলব্ধ	419 নাম : উত্তম দৈমাৰী পিতাৰ নাম: জিহু দৈমাৰী ঘৰ নং : ২৫৬ বয়স : 38 লিঙ্গ : পুৰুষ	LQX1157353 ফটো উপলব্ধ	420 নাম : উমেশ দৈমাৰী পিতাৰ নাম: জিহু দৈমাৰী ঘৰ নং : ২৫৬ বয়স : 30 লিঙ্গ : পুৰুষ	LQX0196527 ফটো উপলব্ধ



421 নাম : জন্তোমাস বাগ্গাৰী পিতাৰ নাম: শনিৰাম বাগ্গাৰী ঘৰ নং : ২৫৭ বয়স : 75 লিঙ্গ : পুৰুষ	LQX1157375 ফটো উপলব্ধ	422 নাম : নিৰুপা বাগ্গাৰী স্বামীৰ নাম: লোহিত বাগ্গাৰী ঘৰ নং : ২৫৭ বয়স : 43 লিঙ্গ : মহিলা	LQX0196535 ফটো উপলব্ধ	423 নাম : লোহিত বাগ্গাৰী পিতাৰ নাম: জন্তোমাস বাগ্গাৰী ঘৰ নং : ২৫৭ বয়স : 41 লিঙ্গ : পুৰুষ	LQX1157386 ফটো উপলব্ধ
424 নাম : প্ৰিসিমা বাগ্গাৰী পিতাৰ নাম: লোহিত বাগ্গাৰী ঘৰ নং : 257 বয়স : 20 লিঙ্গ : মহিলা	PVJ0132670 ফটো উপলব্ধ	425 নাম : দিনেশ্বৰী বাগ্গাৰী অন্যান্য: সনিৰাম বাগ্গাৰী ঘৰ নং : ২৫৮ বয়স : 65 লিঙ্গ : মহিলা	LQX1157411 ফটো উপলব্ধ	426 নাম : গাৰিয়েল বাগ্গাৰী পিতাৰ নাম: শনিৰাম বাগ্গাৰী ঘৰ নং : ২৫৮ বয়স : 61 লিঙ্গ : পুৰুষ	LQX1157397 ফটো উপলব্ধ
427 নাম : বেবীকা বাগ্গাৰী স্বামীৰ নাম: গাৰিয়েল বাগ্গাৰী ঘৰ নং : 55 বয়স : 55 লিঙ্গ : মহিলা	LQX1157400 ফটো উপলব্ধ	428 নাম : জিৰুসা বাগ্গাৰী পিতাৰ নাম: গাৰিয়েল বাগ্গাৰী ঘৰ নং : 37 বয়স : 37 লিঙ্গ : মহিলা	LQX0196626 ফটো উপলব্ধ	429 নাম : মিদুল বাগ্গাৰী পিতাৰ নাম: গাৰিয়েল বাগ্গাৰী ঘৰ নং : 29 বয়স : 29 লিঙ্গ : পুৰুষ	LQX0196709 ফটো উপলব্ধ
430 নাম : শনি বাগ্গাৰী স্বামীৰ নাম: কালাচন বাগ্গাৰী ঘৰ নং : ২৫৯ বয়স : 80 লিঙ্গ : মহিলা	LQX1157433 ফটো উপলব্ধ	431 নাম : প্ৰণতী বাগ্গাৰী স্বামীৰ নাম: সুমেলো বাগ্গাৰী ঘৰ নং : ২৫৯ বয়স : 49 লিঙ্গ : মহিলা	LQX1295790 ফটো উপলব্ধ	432 নাম : সুমেল বাগ্গাৰী পিতাৰ নাম: কালাচন বাগ্গাৰী ঘৰ নং : ২৫৯ বয়স : 48 লিঙ্গ : পুৰুষ	LQX1157444 ফটো উপলব্ধ
433 নাম : জুনাচ বাগ্গাৰী পিতাৰ নাম: কালাচন বাগ্গাৰী ঘৰ নং : ২৫৯ বয়স : 43 লিঙ্গ : পুৰুষ	LQX1157455 ফটো উপলব্ধ	434 নাম : মাৰমী বাগ্গাৰী স্বামীৰ নাম: জোনাচ বাগ্গাৰী ঘৰ নং : ২৫৯ বয়স : 31 লিঙ্গ : মহিলা	LQX0196758 ফটো উপলব্ধ	435 নাম : অবিনাশ বাগ্গাৰী পিতাৰ নাম: জুয়েল বাগ্গাৰী ঘৰ নং : ২৫৯ বয়স : 23 লিঙ্গ : পুৰুষ	LQX1127661 ফটো উপলব্ধ
436 নাম : যোয়েল বাগ্গাৰী পিতাৰ নাম: কালাচন বাগ্গাৰী ঘৰ নং : ২৫৯ক বয়স : 51 লিঙ্গ : পুৰুষ	LQX1157477 ফটো উপলব্ধ	E 437 নাম : চুমল দৈমাৰী পিতাৰ নাম: এণ্ডা দৈমাৰী ঘৰ নং : ২৬০ বয়স : 62 লিঙ্গ : পুৰুষ	LQX1157499 ফটো উপলব্ধ	438 নাম : গাবত্ৰী দৈমাৰী স্বামীৰ নাম: চুমেল দৈমাৰী ঘৰ নং : ২৬০ বয়স : 59 লিঙ্গ : মহিলা	LQX1157502 ফটো উপলব্ধ
439 নাম : খৌলা দৈমাৰী পিতাৰ নাম: চুমল দৈমাৰী ঘৰ নং : ২৬০ বয়স : 33 লিঙ্গ : পুৰুষ	LQX0197616 ফটো উপলব্ধ	440 নাম : ইনচ দৈমাৰী পিতাৰ নাম: সুমেল দৈমাৰী ঘৰ নং : ২৬০ বয়স : 31 লিঙ্গ : পুৰুষ	LQX0197665 ফটো উপলব্ধ	441 নাম : মণিমা দৈমাৰী অন্যান্য: ইনচ দৈমাৰী ঘৰ নং : ২৬০ বয়স : 29 লিঙ্গ : মহিলা	LQX0197699 ফটো উপলব্ধ
442 নাম : গাবগাং দৈমাৰী পিতাৰ নাম: এণ্ডা দৈমাৰী ঘৰ নং : ৬৬১ বয়স : 64 লিঙ্গ : পুৰুষ	LQX1157524 ফটো উপলব্ধ	443 নাম : আনথেব দৈমাৰী স্বামীৰ নাম: গাবগাং দৈমাৰী ঘৰ নং : 59 বয়স : 59 লিঙ্গ : মহিলা	LQX1157535 ফটো উপলব্ধ	444 নাম : প্ৰকাশ দৈমাৰী পিতাৰ নাম: গাবগাং দৈমাৰী ঘৰ নং : ৬৬১ বয়স : 39 লিঙ্গ : পুৰুষ	LQX1157546 ফটো উপলব্ধ
445 নাম : শমখা দৈমাৰী পিতাৰ নাম: বৃহস্পতি দৈমাৰী ঘৰ নং : ২৬২ বয়স : 65 লিঙ্গ : পুৰুষ	LQX1157557 ফটো উপলব্ধ	E 446 নাম : টুটুৰী দৈমাৰী স্বামীৰ নাম: শমখা দৈমাৰী ঘৰ নং : ২৬২ বয়স : 60 লিঙ্গ : মহিলা	LQX1157568 ফটো উপলব্ধ	447 নাম : ইলিচা দৈমাৰী পিতাৰ নাম: চৌমখা দৈমাৰী ঘৰ নং : ২৬২ বয়স : 34 লিঙ্গ : পুৰুষ	LQX0197905 ফটো উপলব্ধ
448 নাম : প্ৰিঞ্চিলা দৈমাৰী মাতৃৰ নাম: বেবীকা বাগ্গাৰী ঘৰ নং : ২৬২ বয়স : 32 লিঙ্গ : মহিলা	LQX0197947 ফটো উপলব্ধ	449 নাম : বৃপেন দৈমাৰী পিতাৰ নাম: বৃহস্পতি দৈমাৰী ঘৰ নং : ২৬৩ বয়স : 57 লিঙ্গ : পুৰুষ	LQX1157579 ফটো উপলব্ধ	450 নাম : অঞ্জিলা দৈমাৰী স্বামীৰ নাম: বৃপেন দৈমাৰী ঘৰ নং : ২৬৩ বয়স : 55 লিঙ্গ : মহিলা	LQX1157580 ফটো উপলব্ধ



451 নাম : হুনক দৈমাৰী পিতাৰ নাম: বুপেন দৈমাৰী ঘৰ নং : ২৬৩ বয়স : 33 লিঙ্গ : পুৰুষ	LQX0058669 ফটো উপলব্ধ	452 নাম : ফিলিম দৈমাৰী পিতাৰ নাম: বুপেন দৈমাৰী ঘৰ নং : ২৬৩ বয়স : 33 লিঙ্গ : পুৰুষ	LQX0058677 ফটো উপলব্ধ	S 453 নাম : জিমা দৈমাৰী পিতাৰ নাম: বুপেন দৈমাৰী ঘৰ নং : ২৬৩ বয়স : 31 লিঙ্গ : মহিলা	LQX0058685 ফটো উপলব্ধ
454 নাম : বিক্রম বসুমতাৰী পিতাৰ নাম: বিনয় বসুমতাৰী ঘৰ নং : ২৬৩ক বয়স : 32 লিঙ্গ : পুৰুষ	LQX0198135 ফটো উপলব্ধ	455 নাম : সপনা বসোমোতাৰী পিতাৰ নাম: বিনয় বসুমতাৰী ঘৰ নং : ২৬৩ক বয়স : 31 লিঙ্গ : মহিলা	LQX0198168 ফটো উপলব্ধ	456 নাম : বিনয় বসুমতাৰি পিতাৰ নাম: নন্দ বসুমতাৰি ঘৰ নং : ২৬৩ক বয়স : 58 লিঙ্গ : পুৰুষ	LQX1157591 ফটো উপলব্ধ
457 নাম : বিমলা বসুমতাৰি স্বামীৰ নাম: বিনয় বসুমতাৰী ঘৰ নং : ২৬৩ক বয়স : 55 লিঙ্গ : মহিলা	LQX1157604 ফটো উপলব্ধ	458 নাম : খৌলি দৈমাৰী স্বামীৰ নাম: ববিন দৈমাৰী ঘৰ নং : ২৬৪ বয়স : 70 লিঙ্গ : মহিলা	LQX1157626 ফটো উপলব্ধ	459 নাম : ববিন দৈমাৰী পিতাৰ নাম: বৃহস্পতি দৈমাৰী ঘৰ নং : ২৬৪ বয়স : 62 লিঙ্গ : পুৰুষ	LQX1157615 ফটো উপলব্ধ
S 460 নাম : জৌইমি দৈমাৰী পিতাৰ নাম: ববিন দৈমাৰী ঘৰ নং : ২৬৪ বয়স : 31 লিঙ্গ : মহিলা	LQX0198259 ফটো উপলব্ধ	461 নাম : জয়মন দৈমাৰী পিতাৰ নাম: ববিন দৈমাৰী ঘৰ নং : ২৬৪ বয়স : 28 লিঙ্গ : পুৰুষ	LQX0198309 ফটো উপলব্ধ	462 নাম : বুবিচন দৈমাৰী পিতাৰ নাম: সোমবাৰ দৈমাৰী ঘৰ নং : ২৬৫ বয়স : 71 লিঙ্গ : পুৰুষ	LQX1157637 ফটো উপলব্ধ
E 463 নাম : বেউলা দৈমাৰী স্বামীৰ নাম: বুবিচন দৈমাৰী ঘৰ নং : ২৬৫ বয়স : 61 লিঙ্গ : মহিলা	LQX1157648 ফটো উপলব্ধ	464 নাম : মানয়েচ দৈমাৰী পিতাৰ নাম: বুবিচন দৈমাৰী ঘৰ নং : ২৬৫ বয়স : 47 লিঙ্গ : পুৰুষ	LQX1157659 ফটো উপলব্ধ	465 নাম : ক্লিয়াৰচন দৈমাৰী পিতাৰ নাম: বুবিচন দৈমাৰী ঘৰ নং : ২৬৫ বয়স : 44 লিঙ্গ : পুৰুষ	LQX1157660 ফটো উপলব্ধ
466 নাম : জলিতা দৈমাৰী স্বামীৰ নাম: ক্লিয়াৰচন দৈমাৰী ঘৰ নং : ২৬৫ বয়স : 42 লিঙ্গ : মহিলা	LQX1157671 ফটো উপলব্ধ	467 নাম : সুদেমশ্ৰী দৈমাৰী স্বামীৰ নাম: মানয়েচ দৈমাৰী ঘৰ নং : ২৬৫ বয়স : 38 লিঙ্গ : মহিলা	LQX1157682 ফটো উপলব্ধ	E 468 নাম : বানথেপ দৈমাৰী স্বামীৰ নাম: চিম্ন দৈমাৰী ঘৰ নং : ২৬৬ বয়স : 80 লিঙ্গ : মহিলা	LQX1157693 ফটো উপলব্ধ
469 নাম : পিতৰ দৈমাৰী পিতাৰ নাম: চিম্ন দৈমাৰী ঘৰ নং : ২৬৬ বয়স : 49 লিঙ্গ : পুৰুষ	LQX1157706 ফটো উপলব্ধ	470 নাম : বুপা দৈমাৰী স্বামীৰ নাম: পিতৰ দৈমাৰী ঘৰ নং : ২৬৬ বয়স : 42 লিঙ্গ : মহিলা	LQX1157717 ফটো উপলব্ধ	471 নাম : ইচৰাইল দৈমাৰী পিতাৰ নাম: গেলৌ দৈমাৰী ঘৰ নং : ২৬৭ বয়স : 70 লিঙ্গ : পুৰুষ	LQX1157728 ফটো উপলব্ধ
472 নাম : বিলাহী দৈমাৰী স্বামীৰ নাম: ইচৰাইল দৈমাৰী ঘৰ নং : ২৬৭ বয়স : 68 লিঙ্গ : মহিলা	LQX1157739 ফটো উপলব্ধ	473 নাম : জিহীস্কেল দৈমাৰী পিতাৰ নাম: ইচৰাইল দৈমাৰী ঘৰ নং : ২৬৭ বয়স : 51 লিঙ্গ : পুৰুষ	LQX1157740 ফটো উপলব্ধ	474 নাম : ড্যানিয়েল দৈমাৰী পিতাৰ নাম: ইচৰাইল দৈমাৰী ঘৰ নং : ২৬৭ বয়স : 47 লিঙ্গ : পুৰুষ	LQX1157762 ফটো উপলব্ধ
475 নাম : অনিমা দৈমাৰী স্বামীৰ নাম: জিহীস্কেল দৈমাৰী ঘৰ নং : ২৬৭ বয়স : 45 লিঙ্গ : মহিলা	LQX1157751 ফটো উপলব্ধ	476 নাম : মঞ্জুল দৈমাৰী পিতাৰ নাম: ইচৰাইল দৈমাৰী ঘৰ নং : ২৬৭ বয়স : 44 লিঙ্গ : পুৰুষ	LQX1157773 ফটো উপলব্ধ	477 নাম : বসিলা দৈমাৰী স্বামীৰ নাম: মনজুল দৈমাৰী ঘৰ নং : ২৬৭ বয়স : 42 লিঙ্গ : মহিলা	LQX1157784 ফটো উপলব্ধ
478 নাম : জিতু দৈমাৰী পিতাৰ নাম: ইচৰাইল দৈমাৰী ঘৰ নং : ২৬৭ বয়স : 40 লিঙ্গ : পুৰুষ	LQX1157795 ফটো উপলব্ধ	479 নাম : মোনশ দৈমাৰী পিতাৰ নাম: ইচৰাইল দৈমাৰী ঘৰ নং : ২৬৭ বয়স : 40 লিঙ্গ : পুৰুষ	LQX1157808 ফটো উপলব্ধ	480 নাম : কাৰ্মেলা দৈমাৰী স্বামীৰ নাম: মোনচ দৈমাৰী ঘৰ নং : ২৬৭ বয়স : 35 লিঙ্গ : মহিলা	LQX0192971 ফটো উপলব্ধ



481 নাম : সংগীতা দৈমাৰী স্বামীৰ নাম : জিতু দৈমাৰী ঘৰ নং : ২৬৭ বয়স : 30 লিঙ্গ : মহিলা	LQX0191122 ফটো উপলব্ধ	482 নাম : পুলিন দৈমাৰী পিতাৰ নাম : মনজুল দৈমাৰী ঘৰ নং : 267 বয়স : 23 লিঙ্গ : পুৰুষ	PVJ0000901 ফটো উপলব্ধ	483 নাম : সোনিয়া দৈমাৰী পিতাৰ নাম : মঞ্জুল দৈমাৰী ঘৰ নং : 267 বয়স : 21 লিঙ্গ : মহিলা	PVJ0000869 ফটো উপলব্ধ
484 নাম : সাউখিলি দৈমাৰী স্বামীৰ নাম : আখা দৈমাৰী ঘৰ নং : ২৬৮ বয়স : 76 লিঙ্গ : মহিলা	LQX0426577 ফটো উপলব্ধ	485 নাম : মীনা দৈমাৰী পিতাৰ নাম : বতু দৈমাৰী ঘৰ নং : ২৬৮ বয়স : 53 লিঙ্গ : মহিলা	LQX0192963 ফটো উপলব্ধ	486 নাম : বৃহৎসৰ দৈমাৰী পিতাৰ নাম : বতু দৈমাৰী ঘৰ নং : ২৬৮ বয়স : 39 লিঙ্গ : পুৰুষ	LQX1157820 ফটো উপলব্ধ
487 নাম : দিপেন দৈমাৰী পিতাৰ নাম : আখাৰ দৈমাৰী ঘৰ নং : ২৬৮ বয়স : 35 লিঙ্গ : পুৰুষ	LQX0426536 ফটো উপলব্ধ	488 নাম : জিৰি দৈমাৰী মাতৃৰ নাম : বতু দৈমাৰী ঘৰ নং : ২৬৮ বয়স : 29 লিঙ্গ : মহিলা	LQX0190413 ফটো উপলব্ধ	489 নাম : নহিমীয়া দৈমাৰী পিতাৰ নাম : যোছেফ দৈমাৰী ঘৰ নং : ২৬৯ বয়স : 51 লিঙ্গ : পুৰুষ	LQX1157842 ফটো উপলব্ধ
490 নাম : বহনী দৈমাৰী স্বামীৰ নাম : নহিমীয়া দৈমাৰী ঘৰ নং : ২৬৯ বয়স : 48 লিঙ্গ : মহিলা	LQX1157853 ফটো উপলব্ধ	491 নাম : সোমখোৰ দৈমাৰী পিতাৰ নাম : নহিমীয়া দৈমাৰী ঘৰ নং : ২৬৯ বয়স : 26 লিঙ্গ : পুৰুষ	LQX0416073 ফটো উপলব্ধ	492 নাম : প্ৰনয় দৈমাৰী পিতাৰ নাম : যোছেফ দৈমাৰী ঘৰ নং : ২৭০ বয়স : 56 লিঙ্গ : পুৰুষ	LQX1157864 ফটো উপলব্ধ
493 নাম : মিনতি দৈমাৰী স্বামীৰ নাম : প্ৰনয় দৈমাৰী ঘৰ নং : ২৭০ বয়স : 51 লিঙ্গ : মহিলা	LQX1157875 ফটো উপলব্ধ	E 494 নাম : হিতেশ দৈমাৰী মাতৃৰ নাম : মিনতি দৈমাৰী ঘৰ নং : ২৭০ বয়স : ৪৬ লিঙ্গ : পুৰুষ	LQX1157897 ফটো উপলব্ধ	495 নাম : জ্যোত্স্না দৈমাৰী মাতৃৰ নাম : মিনতি দৈমাৰী ঘৰ নং : ২৭০ বয়স : 35 লিঙ্গ : মহিলা	LQX1157886 ফটো উপলব্ধ
496 নাম : বিল দৈমাৰী মাতৃৰ নাম : মিনতি দৈমাৰী ঘৰ নং : ২৭০ বয়স : 33 লিঙ্গ : মহিলা	LQX1157900 ফটো উপলব্ধ	497 নাম : মাইদাংশী দৈমাৰী স্বামীৰ নাম : হিতেশ দৈমাৰী ঘৰ নং : ২৭০ বয়স : 32 লিঙ্গ : মহিলা	LQX0199489 ফটো উপলব্ধ	E 498 নাম : নগেন দৈমাৰী পিতাৰ নাম : গুৰুজা দৈমাৰী ঘৰ নং : ২৭১ বয়স : ৪৪ লিঙ্গ : পুৰুষ	LQX1157911 ফটো উপলব্ধ
E 499 নাম : প্ৰেমন্তী দৈমাৰী স্বামীৰ নাম : নগেন দৈমাৰী ঘৰ নং : ২৭১ বয়স : ৪৫ লিঙ্গ : মহিলা	LQX1157922 ফটো উপলব্ধ	500 নাম : স্টিফেন দৈমাৰী পিতাৰ নাম : নগেন দৈমাৰী ঘৰ নং : ২৭১ বয়স : 50 লিঙ্গ : পুৰুষ	LQX1157933 ফটো উপলব্ধ	501 নাম : ইচমাইল দৈমাৰী পিতাৰ নাম : নগেন দৈমাৰী ঘৰ নং : ২৭১ বয়স : 45 লিঙ্গ : পুৰুষ	LQX1157955 ফটো উপলব্ধ
502 নাম : বিনমি দৈমাৰী স্বামীৰ নাম : ইচমাইল দৈমাৰী ঘৰ নং : ২৭১ বয়স : 43 লিঙ্গ : মহিলা	LQX1157966 ফটো উপলব্ধ	503 নাম : চুবন্তী দৈমাৰী স্বামীৰ নাম : ষ্টিফান দৈমাৰী ঘৰ নং : ২৭১ বয়স : 40 লিঙ্গ : মহিলা	LQX1157944 ফটো উপলব্ধ	504 নাম : মদত দৈমাৰী পিতাৰ নাম : ইচমাইল দৈমাৰী ঘৰ নং : 271 বয়স : 24 লিঙ্গ : পুৰুষ	PVJ0133330 ফটো উপলব্ধ
505 নাম : ডেংফ দৈমাৰী পিতাৰ নাম : ইসমাইল দৈমাৰী ঘৰ নং : 271 বয়স : 21 লিঙ্গ : পুৰুষ	PVJ0110718 ফটো উপলব্ধ	506 নাম : শৰনী দৈমাৰী স্বামীৰ নাম : গোবিন্দ দৈমাৰী ঘৰ নং : ২৭২ বয়স : 75 লিঙ্গ : মহিলা	LQX1157999 ফটো উপলব্ধ	E 507 নাম : বীনোন্ডী দৈমাৰী পিতাৰ নাম : গোবিন্দ দৈমাৰী ঘৰ নং : ২৭২ বয়স : ৪৫ লিঙ্গ : মহিলা	LQX1158005 ফটো উপলব্ধ
508 নাম : বিজু দৈমাৰী পিতাৰ নাম : গোবিন্দ দৈমাৰী ঘৰ নং : ২৭২ বয়স : 40 লিঙ্গ : পুৰুষ	LQX1158027 ফটো উপলব্ধ	509 নাম : সুৰেন দৈমাৰী পিতাৰ নাম : সুমেল দৈমাৰী ঘৰ নং : ২৭৩ বয়স : 68 লিঙ্গ : পুৰুষ	LQX1158038 ফটো উপলব্ধ	510 নাম : ইউপ দৈমাৰী পিতাৰ নাম : সুৰেন দৈমাৰী ঘৰ নং : ২৭৩ বয়স : 44 লিঙ্গ : পুৰুষ	LQX1158049 ফটো উপলব্ধ



511 নাম : বুটমল দৈমাৰী পিতাৰ নাম: জহন দৈমাৰী ঘৰ নং : ২৭৪ বয়স : 68 লিঙ্গ : পুৰুষ	LQX1158050 ফটো উপলব্ধ	512 নাম : মিনতী দৈমাৰী স্বামীৰ নাম: বুটমল দৈমাৰী ঘৰ নং : ২৭৪ বয়স : 56 লিঙ্গ : মহিলা	LQX1158061 ফটো উপলব্ধ	513 নাম : মিৰিচন দৈমাৰী পিতাৰ নাম: বুতনল দৈমাৰী ঘৰ নং : ২৭৪ বয়স : 41 লিঙ্গ : পুৰুষ	LQX0199778 ফটো উপলব্ধ
514 নাম : ৰেশা দৈমাৰী স্বামীৰ নাম: মিৰিচন দৈমাৰী ঘৰ নং : ২৭৪ বয়স : 35 লিঙ্গ : মহিলা	LQX1161235 ফটো উপলব্ধ	515 নাম : গোপীনাথ দৈমাৰী পিতাৰ নাম: খাচাউ দৈমাৰী ঘৰ নং : ২৭৫ বয়স : 56 লিঙ্গ : পুৰুষ	LQX1158072 ফটো উপলব্ধ	516 নাম : জনতী দৈমাৰী স্বামীৰ নাম: গোপীনাথ দৈমাৰী ঘৰ নং : ২৭৫ বয়স : 55 লিঙ্গ : মহিলা	LQX1158083 ফটো উপলব্ধ
517 নাম : অনসুমা দৈমাৰী পিতাৰ নাম: গোপীনাথ দৈমাৰী ঘৰ নং : ২৭৫ বয়স : 36 লিঙ্গ : পুৰুষ	LQX1621143 ফটো উপলব্ধ	518 নাম : অনসু দৈমাৰী পিতাৰ নাম: গোপীনাথ দৈমাৰী ঘৰ নং : ২৭৫ বয়স : 30 লিঙ্গ : পুৰুষ	LQX0060566 ফটো উপলব্ধ	519 নাম : অৰূপ দৈমাৰী পিতাৰ নাম: গোপীনাথ দৈমাৰী ঘৰ নং : ২৭৫ বয়স : 27 লিঙ্গ : পুৰুষ	LQX0200055 ফটো উপলব্ধ
520 নাম : ৰজন্তী দৈমাৰী পিতাৰ নাম: এমফো দৈমাৰী ঘৰ নং : 276 বয়স : 55 লিঙ্গ : মহিলা	PVJ0052126 ফটো উপলব্ধ	521 নাম : ৰঞ্জিত দৈমাৰী পিতাৰ নাম: এমফো দৈমাৰী ঘৰ নং : ২৭৬ বয়স : 50 লিঙ্গ : পুৰুষ	LQX1158118 ফটো উপলব্ধ	522 নাম : ইলা দৈমাৰী স্বামীৰ নাম: ৰঞ্জিত দৈমাৰী ঘৰ নং : ২৭৬ বয়স : 48 লিঙ্গ : মহিলা	LQX1158312 ফটো উপলব্ধ
523 নাম : সনজয় দৈমাৰী পিতাৰ নাম: এমফো দৈমাৰী ঘৰ নং : ২৭৬ বয়স : 43 লিঙ্গ : পুৰুষ	LQX1158129 ফটো উপলব্ধ	524 নাম : বিনতি দৈমাৰী স্বামীৰ নাম: সুনীল দৈমাৰী ঘৰ নং : ২৭৭ বয়স : 58 লিঙ্গ : মহিলা	LQX1158141 ফটো উপলব্ধ	S 525 নাম : জোংখী সুনীল দৈমাৰী পিতাৰ নাম: সুনীল দৈমাৰী ঘৰ নং : ২৭৭ বয়স : ৪৭ লিঙ্গ : মহিলা	LQX1158152 ফটো উপলব্ধ
526 নাম : জেনিয়া দৈমাৰী পিতাৰ নাম: সুনীল দৈমাৰী ঘৰ নং : ২৭৭ বয়স : 32 লিঙ্গ : মহিলা	LQX1161359 ফটো উপলব্ধ	527 নাম : হাৰবাট দৈমাৰী পিতাৰ নাম: সুনীল দৈমাৰী ঘৰ নং : ২৭৭ বয়স : 26 লিঙ্গ : পুৰুষ	LQX0288381 ফটো উপলব্ধ	528 নাম : জিংকল দৈমাৰী মাতৃৰ নাম: চুনীল দৈমাৰী ঘৰ নং : ২৭৭ বয়স : 24 লিঙ্গ : পুৰুষ	LQX0462838 ফটো উপলব্ধ
E 529 নাম : স্বৰ্ণবালা দৈমাৰী স্বামীৰ নাম: দিংলা দৈমাৰী ঘৰ নং : ২৭৮ বয়স : 68 লিঙ্গ : মহিলা	LQX1158163 ফটো উপলব্ধ	530 নাম : কমল দৈমাৰী পিতাৰ নাম: দিংলা দৈমাৰী ঘৰ নং : ২৭৮ বয়স : 50 লিঙ্গ : পুৰুষ	LQX1158185 ফটো উপলব্ধ	531 নাম : সাবিত্ৰী দৈমাৰী স্বামীৰ নাম: কমল দৈমাৰী ঘৰ নং : ২৭৮ বয়স : 39 লিঙ্গ : মহিলা	LQX1158196 ফটো উপলব্ধ
532 নাম : ইউপ দৈমাৰী পিতাৰ নাম: বীনা দৈমাৰী ঘৰ নং : ২৭৯ বয়স : 50 লিঙ্গ : পুৰুষ	LQX1158221 ফটো উপলব্ধ	533 নাম : বীনা দৈমাৰী পিতাৰ নাম: জিমেশ দৈমাৰী ঘৰ নং : ২৭৯ বয়স : 46 লিঙ্গ : মহিলা	LQX1158210 ফটো উপলব্ধ	534 নাম : জোনচ মাক দৈমাৰী পিতাৰ নাম: ইউপ দৈমাৰী ঘৰ নং : ২৭৯ বয়স : 23 লিঙ্গ : পুৰুষ	PVJ0054338 ফটো উপলব্ধ
E 535 নাম : সোনেশ্বৰী দৈমাৰী স্বামীৰ নাম: বিনোদ দৈমাৰী ঘৰ নং : ২৮০ বয়স : 68 লিঙ্গ : মহিলা	LQX1158232 ফটো উপলব্ধ	536 নাম : জমৰ দৈমাৰী পিতাৰ নাম: বিনোদ দৈমাৰী ঘৰ নং : ২৮০ বয়স : 47 লিঙ্গ : পুৰুষ	LQX1158243 ফটো উপলব্ধ	537 নাম : ফুলনী দৈমাৰী স্বামীৰ নাম: জমৰ দৈমাৰী ঘৰ নং : ২৮০ বয়স : 45 লিঙ্গ : মহিলা	LQX1158254 ফটো উপলব্ধ
538 নাম : অকন দৈমাৰী পিতাৰ নাম: গেলেও দৈমাৰী ঘৰ নং : ২৮১ বয়স : 74 লিঙ্গ : পুৰুষ	LQX1158265 ফটো উপলব্ধ	539 নাম : চেহেনি দৈমাৰী স্বামীৰ নাম: অকন দৈমাৰী ঘৰ নং : ২৮১ বয়স : 68 লিঙ্গ : মহিলা	LQX1158276 ফটো উপলব্ধ	540 নাম : সুনীৰাম বসুমতাৰী পিতাৰ নাম: ইবিন দৈমাৰী ঘৰ নং : ২৮১ক বয়স : 54 লিঙ্গ : পুৰুষ	LQX1158323 ফটো উপলব্ধ



541 নাম : বিমাই বসুমতাৰী স্বামীৰ নাম: সুনীৰাম বসুমতাৰী ঘৰ নং : ২৮১ক বয়স : 47 লিঙ্গ : মহিলা	LQX1158334 ফটো উপলব্ধ	542 নাম : মিণ্টু দৈমাৰী পিতাৰ নাম: অকন দৈমাৰী ঘৰ নং : ২৮১ বয়স : 47 লিঙ্গ : পুৰুষ	LQX1158287 ফটো উপলব্ধ	543 নাম : এনজেল দৈমাৰী পিতাৰ নাম: অকন দৈমাৰী ঘৰ নং : ২৮১ বয়স : 41 লিঙ্গ : পুৰুষ	LQX1158298 ফটো উপলব্ধ
544 নাম : প্লেতু দৈমাৰী পিতাৰ নাম: অকন দৈমাৰী ঘৰ নং : ২৮১ বয়স : 39 লিঙ্গ : পুৰুষ	LQX1158301 ফটো উপলব্ধ	545 নাম : ধঞ্জীতা দৈমাৰী স্বামীৰ নাম: এঞ্জেল দৈমাৰী ঘৰ নং : ২৮১ বয়স : 32 লিঙ্গ : মহিলা	LQX1621110 ফটো উপলব্ধ	546 নাম : টিনল বসুমতাৰি পিতাৰ নাম: সুনীৰাম বসুমতাৰি ঘৰ নং : ২৮১ বয়স : 26 লিঙ্গ : পুৰুষ	LQX0288431 ফটো উপলব্ধ
547 নাম : তেম্পলে বসুমতাৰী পিতাৰ নাম: চুনিৰীম বসুমতাৰী ঘৰ নং : ২৮১ক বয়স : 28 লিঙ্গ : পুৰুষ	LQX0201798 ফটো উপলব্ধ	548 নাম : বিনু দৈমাৰী স্বামীৰ নাম: বমল দৈমাৰী ঘৰ নং : ২৮২ বয়স : 55 লিঙ্গ : মহিলা	LQX1158345 ফটো উপলব্ধ	549 নাম : সোৰাংসাৰ দৈমাৰী মাতৃৰ নাম: বিনু দৈমাৰী ঘৰ নং : ২৮২ বয়স : 27 লিঙ্গ : পুৰুষ	LQX0425082 ফটো উপলব্ধ
550 নাম : আইশা দৈমাৰী মাতৃৰ নাম: বিনু দৈমাৰী ঘৰ নং : ২৮২ বয়স : 26 লিঙ্গ : মহিলা	LQX0431676 ফটো উপলব্ধ	E 551 নাম : মনা দৈমাৰী পিতাৰ নাম: বাসুদেৱ দৈমাৰী ঘৰ নং : ২৮৩ বয়স : ৪৪ লিঙ্গ : পুৰুষ	LQX1158356 ফটো উপলব্ধ	552 নাম : অন্জিমায়ে দৈমাৰী পিতাৰ নাম: মনা দৈমাৰী ঘৰ নং : ২৮৩ বয়স : 45 লিঙ্গ : মহিলা	LQX1158378 ফটো উপলব্ধ
553 নাম : আনকি দৈমাৰী স্বামীৰ নাম: মহিত দৈমাৰী ঘৰ নং : ২৮৩ বয়স : 43 লিঙ্গ : মহিলা	LQX1158389 ফটো উপলব্ধ	554 নাম : অমিয় দৈমাৰী পিতাৰ নাম: মনা দৈমাৰী ঘৰ নং : ২৮৩ বয়স : 38 লিঙ্গ : পুৰুষ	LQX1161315 ফটো উপলব্ধ	555 নাম : অনপা দৈমাৰী পিতাৰ নাম: মনা দৈমাৰী ঘৰ নং : ২৮৩ বয়স : 36 লিঙ্গ : মহিলা	LQX1161326 ফটো উপলব্ধ
556 নাম : হিৰা দাসীমাৰী পিতাৰ নাম: দেবেন দৈমাৰী ঘৰ নং : 283 বয়স : 35 লিঙ্গ : মহিলা	LQX1155562 ফটো উপলব্ধ	557 নাম : কবিতা দৈমাৰী স্বামীৰ নাম: অমিত দৈমাৰী ঘৰ নং : ২৮৩ বয়স : 31 লিঙ্গ : মহিলা	LQX0202028 ফটো উপলব্ধ	558 নাম : কিৰন দৈমাৰী স্বামীৰ নাম: মোহিত দৈমাৰী ঘৰ নং : ২৮৪ বয়স : 62 লিঙ্গ : মহিলা	LQX1158414 ফটো উপলব্ধ
559 নাম : জীৰোনী দৈমাৰী পিতাৰ নাম: অমোচ দৈমাৰী ঘৰ নং : ২৮৪ বয়স : 52 লিঙ্গ : মহিলা	LQX1161360 ফটো উপলব্ধ	560 নাম : নিৰন দৈমাৰী পিতাৰ নাম: অমোচ দৈমাৰী ঘৰ নং : ২৮৪ বয়স : 50 লিঙ্গ : পুৰুষ	LQX1158436 ফটো উপলব্ধ	E 561 নাম : বেজিয়া দৈমাৰী স্বামীৰ নাম: নিৰন দৈমাৰী ঘৰ নং : ২৮৪ বয়স : 46 লিঙ্গ : মহিলা	LQX1158447 ফটো উপলব্ধ
562 নাম : বিজুতা দৈমাৰী পিতাৰ নাম: মোহিত দৈমাৰী ঘৰ নং : ২৮৪ বয়স : 40 লিঙ্গ : মহিলা	LQX1158458 ফটো উপলব্ধ	563 নাম : বাজু দৈমাৰী পিতাৰ নাম: মোহিত দৈমাৰী ঘৰ নং : ২৮৪ বয়স : 40 লিঙ্গ : পুৰুষ	LQX1158469 ফটো উপলব্ধ	564 নাম : বাজীব দৈমাৰী পিতাৰ নাম: মোহিত দৈমাৰী ঘৰ নং : ২৮৪ বয়স : 38 লিঙ্গ : পুৰুষ	LQX1158470 ফটো উপলব্ধ
S 565 নাম : বাজুলী দৈমাৰী পিতাৰ নাম: মোহিত দৈমাৰী ঘৰ নং : ২৮৪ বয়স : ৪৭ লিঙ্গ : মহিলা	LQX1158481 ফটো উপলব্ধ	566 নাম : অনসুলী দৈমাৰী স্বামীৰ নাম: বাজীব দৈমাৰী ঘৰ নং : ২৮৪ বয়স : 33 লিঙ্গ : মহিলা	LQX0202077 ফটো উপলব্ধ	567 নাম : বাহুল দৈমাৰী মাতৃৰ নাম: কিৰণ দৈমাৰী ঘৰ নং : 284 বয়স : 26 লিঙ্গ : পুৰুষ	PVJ0135178 ফটো উপলব্ধ
568 নাম : নেপসন দৈমাৰী পিতাৰ নাম: নিৰান দৈমাৰী ঘৰ নং : ২৮৪ বয়স : 25 লিঙ্গ : পুৰুষ	LQX0422410 ফটো উপলব্ধ	569 নাম : গিদিয়ন দৈমাৰী পিতাৰ নাম: নিৰন দৈমাৰী ঘৰ নং : 284 বয়স : 23 লিঙ্গ : পুৰুষ	PVJ0135012 ফটো উপলব্ধ	570 নাম : কাতিৰাম দৈমাৰী পিতাৰ নাম: চনথত দৈমাৰী ঘৰ নং : ২৮৫ বয়স : 68 লিঙ্গ : পুৰুষ	LQX1158492 ফটো উপলব্ধ



571 নাম : নিফী দৈমাৰী স্বামীৰ নাম: কাতিৰাম দৈমাৰী ঘৰ নং : ২৮৫ বয়স : 58 লিঙ্গ : মহিলা	LQX1158505 ফটো উপলব্ধ	572 নাম : সঞ্জিতা দৈমাৰী পিতাৰ নাম: কাতিৰাম দৈমাৰী ঘৰ নং : ২৮৫ বয়স : 38 লিঙ্গ : মহিলা	LQX1158516 ফটো উপলব্ধ	573 নাম : শঞ্জিতা দৈমাৰী পিতাৰ নাম: কাতিৰাম দৈমাৰী ঘৰ নং : ২৮৫ বয়স : 38 লিঙ্গ : পুৰুষ	LQX1158527 ফটো উপলব্ধ
574 নাম : চানসুমে দৈমাৰী স্বামীৰ নাম: সঞ্জিব দৈমাৰী ঘৰ নং : ২৮৫ বয়স : 36 লিঙ্গ : মহিলা	LQX1158549 ফটো উপলব্ধ	575 নাম : চানচুলি দৈমাৰী পিতাৰ নাম: কাতিৰাম দৈমাৰী ঘৰ নং : ২৮৫ বয়স : 35 লিঙ্গ : মহিলা	LQX1158538 ফটো উপলব্ধ	576 নাম : বিৰচন দৈমাৰী পিতাৰ নাম: কাতিৰাম দৈমাৰী ঘৰ নং : ২৮৫ বয়স : 35 লিঙ্গ : পুৰুষ	LQX0202176 ফটো উপলব্ধ
577 নাম : গীতিনা দৈমাৰী অন্যান্য: কাতিৰাম দৈমাৰী ঘৰ নং : ২৮৫ বয়স : 31 লিঙ্গ : মহিলা	LQX0202226 ফটো উপলব্ধ	578 নাম : গনেশ বাৰ্মন পিতাৰ নাম: লোকিকান্ত বাৰ্মন ঘৰ নং : ২৮৬ বয়স : 25 লিঙ্গ : পুৰুষ	LQX0526590 ফটো উপলব্ধ	E 579 নাম : লক্ষীকান্ত বৰ্মন পিতাৰ নাম: গৰেন বৰ্মন ঘৰ নং : ২৮৬ বয়স : 57 লিঙ্গ : পুৰুষ	LQX1158561 ফটো উপলব্ধ
E 580 নাম : সুন্দৰী বৰ্মন স্বামীৰ নাম: লক্ষীকান্ত বৰ্মন ঘৰ নং : ২৮৬ বয়স : 47 লিঙ্গ : মহিলা	LQX1158550 ফটো উপলব্ধ	581 নাম : হনু ৰায় পিতাৰ নাম: ৰতেশ্বৰ ৰায় ঘৰ নং : ২৮৭ বয়স : 61 লিঙ্গ : পুৰুষ	LQX1158572 ফটো উপলব্ধ	582 নাম : দময়ন্তী ৰায় স্বামীৰ নাম: হনু ৰায় ঘৰ নং : ২৮৭ বয়স : 56 লিঙ্গ : মহিলা	LQX1158583 ফটো উপলব্ধ
583 নাম : সমিত্ৰা ৰায় পিতাৰ নাম: হনু ৰায় ঘৰ নং : ২৮৭ বয়স : 38 লিঙ্গ : মহিলা	LQX1158594 ফটো উপলব্ধ	584 নাম : শশিন্দ্র ৰায় পিতাৰ নাম: হনু ৰায় ঘৰ নং : ২৮৭ বয়স : 35 লিঙ্গ : পুৰুষ	LQX0062638 ফটো উপলব্ধ	585 নাম : অৰ্চনা ৰায় পিতাৰ নাম: হনু ৰায় ঘৰ নং : ২৮৭ বয়স : 33 লিঙ্গ : মহিলা	LQX0062646 ফটো উপলব্ধ
586 নাম : অজিত ৰায় পিতাৰ নাম: হনু ৰায় ঘৰ নং : ২৮৭ বয়স : 29 লিঙ্গ : পুৰুষ	LQX0062737 ফটো উপলব্ধ	587 নাম : চুমিত্ৰা বড়ো ৰায় স্বামীৰ নাম: অজিত ৰায় ঘৰ নং : ২৮৭ বয়স : 26 লিঙ্গ : মহিলা	LQX0452888 ফটো উপলব্ধ	588 নাম : গীত প্রসাদ বিজাল পিতাৰ নাম: ভীমলাল বিজাল ঘৰ নং : ২৮৯ বয়স : 73 লিঙ্গ : পুৰুষ	LQX1158663 ফটো উপলব্ধ
589 নাম : দুৰ্গা মায়া দেবী স্বামীৰ নাম: গীত প্রসাদ বিজাল ঘৰ নং : ২৮৯ বয়স : 65 লিঙ্গ : মহিলা	LQX1158674 ফটো উপলব্ধ	590 নাম : বিসুজি কিশান তাঁতী অন্যান্য: কাঁচি তাঁতী ঘৰ নং : 289 বয়স : 65 লিঙ্গ : পুৰুষ	PVJ0002568 ফটো উপলব্ধ	591 নাম : বেবতী বিজাল পিতাৰ নাম: গীত প্রসাদ বিজাল ঘৰ নং : ২৮৯ বয়স : 47 লিঙ্গ : পুৰুষ	LQX1158685 ফটো উপলব্ধ
592 নাম : গীতা দেবী স্বামীৰ নাম: বেবতী বিজাল ঘৰ নং : ২৮৯ বয়স : 43 লিঙ্গ : মহিলা	LQX1158710 ফটো উপলব্ধ	593 নাম : ভগীৰথ বিজাল পিতাৰ নাম: গীত প্রসাদ বিজাল ঘৰ নং : ২৮৯ বয়স : 42 লিঙ্গ : পুৰুষ	LQX1158696 ফটো উপলব্ধ	594 নাম : লক্ষীমায়া বিজাল পিতাৰ নাম: গীত প্রসাদ বিজাল ঘৰ নং : ২৮৯ বয়স : 38 লিঙ্গ : মহিলা	LQX1158709 ফটো উপলব্ধ
S 595 নাম : তুলছা বিজাল পিতাৰ নাম: গীত প্রসাদ বিজাল ঘৰ নং : ২৯০ বয়স : 35 লিঙ্গ : মহিলা	LQX1158721 ফটো উপলব্ধ	596 নাম : নাৰায়ন ছেত্ৰী পিতাৰ নাম: সোম্বাৰ ছেত্ৰী ঘৰ নং : ২৯০ বয়স : 71 লিঙ্গ : পুৰুষ	LQX1158732 ফটো উপলব্ধ	597 নাম : কেশা দেবী স্বামীৰ নাম: নাৰায়ন ছেত্ৰী ঘৰ নং : ২৯০ বয়স : 58 লিঙ্গ : মহিলা	LQX1158743 ফটো উপলব্ধ
598 নাম : দিলীপ ছেত্ৰী পিতাৰ নাম: নাৰায়ন ছেত্ৰী ঘৰ নং : ২৯০ বয়স : 41 লিঙ্গ : পুৰুষ	LQX1158754 ফটো উপলব্ধ	S 599 নাম : লীলা দেবী পিতাৰ নাম: নাৰায়ন ছেত্ৰী ঘৰ নং : ২৯০ বয়স : 38 লিঙ্গ : মহিলা	LQX1158765 ফটো উপলব্ধ	600 নাম : গংগা দেবী স্বামীৰ নাম: দিলীপ ছেত্ৰী ঘৰ নং : ২৯০ বয়স : 36 লিঙ্গ : মহিলা	LQX0063586 ফটো উপলব্ধ



<p>S 601 LQX1621165</p> <p>নাম : পৰম পূজা মহন্ত পিতাৰ নাম: ধৰ্মেশ্বৰ মহন্ত ঘৰ নং : ২৯২ বয়স : ৪৭ লিঙ্গ : মহিলা</p> <p>ফটো উপলব্ধ</p>	<p>S 602 LQX1158787</p> <p>নাম : লক্ষীমায়ী মহন্ত স্বামীৰ নাম: ধৰ্মেশ্বৰ মহন্ত ঘৰ নং : ২৯২ বয়স : ৪৭ লিঙ্গ : মহিলা</p> <p>ফটো উপলব্ধ</p>	<p>603 LQX1158801</p> <p>নাম : হৰি মহন্ত পিতাৰ নাম: ধৰ্মেশ্বৰ মহন্ত ঘৰ নং : ২৯২ বয়স : ৩৭ লিঙ্গ : পুৰুষ</p> <p>ফটো উপলব্ধ</p>
<p>604 PVJ0135962</p> <p>নাম : ৰূপা মহন্ত স্বামীৰ নাম: হৰি মহন্ত ঘৰ নং : ২৯২ বয়স : ৩২ লিঙ্গ : মহিলা</p> <p>ফটো উপলব্ধ</p>	<p>605 LQX1158834</p> <p>নাম : ৰুদ্ৰ বাহাদুৰ কৈৰালা পিতাৰ নাম: মন কুমাৰ কৈৰালা ঘৰ নং : ২৯২ বয়স : ৫৪ লিঙ্গ : পুৰুষ</p> <p>ফটো উপলব্ধ</p>	<p>606 LQX1158845</p> <p>নাম : মনজু ছেত্ৰী স্বামীৰ নাম: ৰুদ্ৰ বাহাদুৰ কৈৰালা ঘৰ নং : ২৯২ বয়স : ৪৪ লিঙ্গ : মহিলা</p> <p>ফটো উপলব্ধ</p>
<p>607 LQX1158856</p> <p>নাম : অম্বিকা কৈৰালা স্বামীৰ নাম: দিলিপ কৈৰালা ঘৰ নং : ২৯২ বয়স : ৪২ লিঙ্গ : মহিলা</p> <p>ফটো উপলব্ধ</p>	<p>608 LQX0460279</p> <p>নাম : বৈশালী ছেত্ৰী পিতাৰ নাম: ৰুদ্ৰ ছেত্ৰী ঘৰ নং : ২৯২ বয়স : ২৯ লিঙ্গ : মহিলা</p> <p>ফটো উপলব্ধ</p>	<p>609 LQX0460253</p> <p>নাম : সিদ্ধাৰ্থ ছেত্ৰী পিতাৰ নাম: ৰুদ্ৰ ছেত্ৰী ঘৰ নং : ২৯২ বয়স : ২৪ লিঙ্গ : পুৰুষ</p> <p>ফটো উপলব্ধ</p>
<p>E 610 LQX1158889</p> <p>নাম : খৰ্গ প্ৰসাদ শৰ্মা পিতাৰ নাম: হৰি প্ৰসাদ শৰ্মা ঘৰ নং : ২৯৭ বয়স : ৭৩ লিঙ্গ : পুৰুষ</p> <p>ফটো উপলব্ধ</p>	<p>611 LQX1158890</p> <p>নাম : মঞ্জু দেৱী স্বামীৰ নাম: খৰ্গ প্ৰসাদ শৰ্মা ঘৰ নং : ২৯৭ বয়স : ৬৭ লিঙ্গ : মহিলা</p> <p>ফটো উপলব্ধ</p>	<p>612 LQX1158903</p> <p>নাম : লীলা দেৱী স্বামীৰ নাম: খৰ্গ প্ৰসাদ শৰ্মা ঘৰ নং : ২৯৭ বয়স : ৬৫ লিঙ্গ : মহিলা</p> <p>ফটো উপলব্ধ</p>
<p>613 LQX1158914</p> <p>নাম : টিকাবাম শৰ্মা পিতাৰ নাম: খৰ্গ প্ৰসাদ শৰ্মা ঘৰ নং : ২৯৭ বয়স : ৪৪ লিঙ্গ : পুৰুষ</p> <p>ফটো উপলব্ধ</p>	<p>614 LQX1158925</p> <p>নাম : গীতা দেৱী পিতাৰ নাম: খৰ্গ প্ৰসাদ শৰ্মা ঘৰ নং : ২৯৭ বয়স : ৪৪ লিঙ্গ : মহিলা</p> <p>ফটো উপলব্ধ</p>	<p>615 LQX1158936</p> <p>নাম : টংক অধিকাৰী পিতাৰ নাম: খৰ্গ অধিকাৰী ঘৰ নং : ২৯৭ বয়স : ৪৪ লিঙ্গ : পুৰুষ</p> <p>ফটো উপলব্ধ</p>
<p>616 LQX0378976</p> <p>নাম : সঞ্জীৱ গৌতম পিতাৰ নাম: এগ্য গৌতম ঘৰ নং : ২৯৭ বয়স : ৪৩ লিঙ্গ : পুৰুষ</p> <p>ফটো উপলব্ধ</p>	<p>617 LQX1158969</p> <p>নাম : ওম নাথ অধিকাৰী পিতাৰ নাম: খৰ্গ প্ৰসাদ অধিকাৰী ঘৰ নং : ২৯৭ বয়স : ৪০ লিঙ্গ : পুৰুষ</p> <p>ফটো উপলব্ধ</p>	<p>618 LQX1158947</p> <p>নাম : মায়ী দেৱী পিতাৰ নাম: খৰ্গ প্ৰসাদ শৰ্মা ঘৰ নং : ২৯৭ বয়স : ৪০ লিঙ্গ : মহিলা</p> <p>ফটো উপলব্ধ</p>
<p>619 LQX1158970</p> <p>নাম : চন্দা দেৱী পিতাৰ নাম: খৰ্গ প্ৰসাদ শৰ্মা ঘৰ নং : ২৯৭ বয়স : ৩৯ লিঙ্গ : মহিলা</p> <p>ফটো উপলব্ধ</p>	<p>S 620 LQX1158981</p> <p>নাম : গঙ্গা দেৱী পিতাৰ নাম: খৰ্গ প্ৰসাদ শৰ্মা ঘৰ নং : ২৯৭ বয়স : ৪৪ লিঙ্গ : মহিলা</p> <p>ফটো উপলব্ধ</p>	<p>621 LQX0471821</p> <p>নাম : ৰস্তা দেৱী স্বামীৰ নাম: টিকাবাম শৰ্মা ঘৰ নং : ২৯৭ বয়স : ৩৪ লিঙ্গ : মহিলা</p> <p>ফটো উপলব্ধ</p>
<p>622 LQX1158992</p> <p>নাম : ৰূপা অধিকাৰী পিতাৰ নাম: খৰ্গ প্ৰসাদ শৰ্মা ঘৰ নং : ২৯৭ বয়স : ৩৫ লিঙ্গ : মহিলা</p> <p>ফটো উপলব্ধ</p>	<p>E 623 LQX1159053</p> <p>নাম : বাম চকল ৰাজভৰ পিতাৰ নাম: সৰজু ৰাজভৰ ঘৰ নং : ২৯৮ বয়স : ৪২ লিঙ্গ : পুৰুষ</p> <p>ফটো উপলব্ধ</p>	<p>E 624 LQX1159008</p> <p>নাম : বাম ভজন ৰাজভৰ পিতাৰ নাম: সৰজু ৰাজভৰ ঘৰ নং : ২৯৮ বয়স : ৭০ লিঙ্গ : পুৰুষ</p> <p>ফটো উপলব্ধ</p>
<p>625 LQX1159019</p> <p>নাম : বিজয় লক্ষী ৰাজভৰ স্বামীৰ নাম: বাম ভজন ৰাজভৰ ঘৰ নং : ২৯৮ বয়স : ৬৫ লিঙ্গ : মহিলা</p> <p>ফটো উপলব্ধ</p>	<p>626 LQX1159064</p> <p>নাম : বামনিবাস ৰাজভৰ পিতাৰ নাম: সৰজু ৰাজভৰ ঘৰ নং : ২৯৮ বয়স : ৬০ লিঙ্গ : পুৰুষ</p> <p>ফটো উপলব্ধ</p>	<p>627 LQX1159020</p> <p>নাম : মনোজ ৰাজভৰ পিতাৰ নাম: বাম ভজন ৰাজভৰ ঘৰ নং : ২৯৮ বয়স : ৪৩ লিঙ্গ : পুৰুষ</p> <p>ফটো উপলব্ধ</p>
<p>628 LQX1159031</p> <p>নাম : মমতা ৰাজভৰ স্বামীৰ নাম: মনোজকুমাৰ ৰাজভৰ ঘৰ নং : ২৯৮ বয়স : ৪০ লিঙ্গ : মহিলা</p> <p>ফটো উপলব্ধ</p>	<p>S 629 LQX1159042</p> <p>নাম : পাৰ্বতী ৰাজভৰ পিতাৰ নাম: বামভজন ৰাজভৰ ঘৰ নং : ২৯৮ বয়স : ৪৬ লিঙ্গ : মহিলা</p> <p>ফটো উপলব্ধ</p>	<p>630 PVJ0017723</p> <p>নাম : নবনীত কুমাৰ পিতাৰ নাম: বামনিবাস ৰাজভৰ ঘৰ নং : ২৯৮ বয়স : ৩২ লিঙ্গ : পুৰুষ</p> <p>ফটো উপলব্ধ</p>



R	631	PVJ0096800	ফটো উপলব্ধ
নাম : গুড়িয়া স্বামীৰ নাম : নবনীত কুমাৰ ঘৰ নং : 298 বয়স : 22 লিঙ্গ : মহিলা			

	632	PVJ0072603	ফটো উপলব্ধ
নাম : বৰ্ষা ৰাজভৰ পিতাৰ নাম : মনোজ ৰাজভৰ ঘৰ নং : 298 বয়স : 21 লিঙ্গ : মহিলা			

	633	PVJ0083535	ফটো উপলব্ধ
নাম : গুড়িয়া স্বামীৰ নাম : নবনীত ঘৰ নং : 298 বয়স : 21 লিঙ্গ : মহিলা			

	634	LQX1159086	ফটো উপলব্ধ
নাম : ৰুদ্ৰ বাহাদুৰ ছেত্ৰী পিতাৰ নাম : ভীম বাহাদুৰ ছেত্ৰী ঘৰ নং : 300 বয়স : 46 লিঙ্গ : পুৰুষ			

	635	LQX1159097	ফটো উপলব্ধ
নাম : ঘনশ্যাম ছেত্ৰী পিতাৰ নাম : ভীম বাহাদুৰ ছেত্ৰী ঘৰ নং : 300 বয়স : 42 লিঙ্গ : পুৰুষ			

	636	LQX0065797	ফটো উপলব্ধ
নাম : তুলাচা দেৱী স্বামীৰ নাম : ৰুদ্ৰবাহাদুৰ ছেত্ৰী ঘৰ নং : 300 বয়স : 42 লিঙ্গ : মহিলা			

	637	LQX1159111	ফটো উপলব্ধ
নাম : অশোক ছেত্ৰী পিতাৰ নাম : ঘন বাহাদুৰ ছেত্ৰী ঘৰ নং : 300 বয়স : 35 লিঙ্গ : পুৰুষ			

	638	LQX0285114	ফটো উপলব্ধ
নাম : কুন্তি দেৱী স্বামীৰ নাম : অশোক চেত্ৰী ঘৰ নং : 300 বয়স : 29 লিঙ্গ : মহিলা			

E	639	LQX1159122	ফটো উপলব্ধ
নাম : ঘন বাহাদুৰ ছেত্ৰী পিতাৰ নাম : ভীম বাহাদুৰ ছেত্ৰী ঘৰ নং : 301 বয়স : 56 লিঙ্গ : পুৰুষ			

	640	LQX1159133	ফটো উপলব্ধ
নাম : নিৰ্মলা দেৱী স্বামীৰ নাম : ঘন বাহাদুৰ ছেত্ৰী ঘৰ নং : 301 বয়স : 56 লিঙ্গ : মহিলা			

	641	LQX0460832	ফটো উপলব্ধ
নাম : ৰেণুকা দেৱী স্বামীৰ নাম : ঘনশ্যাম ছেত্ৰী ঘৰ নং : 301 বয়স : 33 লিঙ্গ : মহিলা			

	642	LQX0065979	ফটো উপলব্ধ
নাম : অনক বাঃ ছেত্ৰী পিতাৰ নাম : ঘন বাঃ ছেত্ৰী ঘৰ নং : 301 বয়স : 31 লিঙ্গ : পুৰুষ			

	643	LQX0410894	ফটো উপলব্ধ
নাম : বৰ্ণা থাপা চেত্ৰী স্বামীৰ নাম : অনুকা বাহাদুৰ চেত্ৰী ঘৰ নং : 301 বয়স : 28 লিঙ্গ : মহিলা			

E	644	LQX1159166	ফটো উপলব্ধ
নাম : বিবেশমনি খড়িয়া স্বামীৰ নাম : বৰ্ণা থাপা ঘৰ নং : 301 বয়স : 59 লিঙ্গ : মহিলা			

	645	LQX1159177	ফটো উপলব্ধ
নাম : দেৱী প্ৰসাদ শৰ্মা পিতাৰ নাম : ধনপতি শৰ্মা ঘৰ নং : 306 বয়স : 80 লিঙ্গ : পুৰুষ			

	646	LQX1159235	ফটো উপলব্ধ
নাম : মোহন শৰ্মা পিতাৰ নাম : দেৱী প্ৰসাদ শৰ্মা ঘৰ নং : 306 বয়স : 57 লিঙ্গ : পুৰুষ			

	647	LQX1159202	ফটো উপলব্ধ
নাম : ৰঙ্গীলা দেৱী স্বামীৰ নাম : পদ্ম অধিকাৰী ঘৰ নং : 306 বয়স : 53 লিঙ্গ : মহিলা			

	648	LQX1159199	ফটো উপলব্ধ
নাম : পদ্ম অধিকাৰী পিতাৰ নাম : দেৱী প্ৰসাদ শৰ্মা ঘৰ নং : 306 বয়স : 53 লিঙ্গ : পুৰুষ			

	649	LQX1159213	ফটো উপলব্ধ
নাম : কমল অধিকাৰী পিতাৰ নাম : দেৱী প্ৰসাদ অধিকাৰী ঘৰ নং : 306 বয়স : 50 লিঙ্গ : পুৰুষ			

#2	650	LQX1159224	ফটো উপলব্ধ
নাম : ঘনশাম অধিকাৰী পিতাৰ নাম : দেৱী অধিকাৰী ঘৰ নং : 306 বয়স : 41 লিঙ্গ : পুৰুষ			

	651	LQX1159246	ফটো উপলব্ধ
নাম : মঞ্জু শৰ্মা স্বামীৰ নাম : কমল শৰ্মা ঘৰ নং : 306 বয়স : 40 লিঙ্গ : মহিলা			

#2	652	LQX0066738	ফটো উপলব্ধ
নাম : গোমামায়া দেৱী স্বামীৰ নাম : ঘনশাম অধিকাৰী ঘৰ নং : 306 বয়স : 39 লিঙ্গ : মহিলা			

	653	PVJ0027169	ফটো উপলব্ধ
নাম : আৰজ অধিকাৰী পিতাৰ নাম : পদ্ম অধিকাৰী ঘৰ নং : 306 বয়স : 24 লিঙ্গ : মহিলা			

	654	PVJ0069286	ফটো উপলব্ধ
নাম : অনজ অধিকাৰী পিতাৰ নাম : পদ্ম অধিকাৰী ঘৰ নং : 306 বয়স : 20 লিঙ্গ : পুৰুষ			

	655	PVJ0069302	ফটো উপলব্ধ
নাম : অমিষা দেৱী পিতাৰ নাম : কমল অধিকাৰী ঘৰ নং : 306 বয়স : 20 লিঙ্গ : মহিলা			

	656	LQX1159268	ফটো উপলব্ধ
নাম : ফুলমনি চৰেন স্বামীৰ নাম : বাবুলাল চৰেন ঘৰ নং : 309 বয়স : 42 লিঙ্গ : মহিলা			

	657	LQX1159304	ফটো উপলব্ধ
নাম : ভিমা দেৱী স্বামীৰ নাম : বলবাহাদুৰ ঘৰ নং : 308 বয়স : 44 লিঙ্গ : মহিলা			

	658	LQX1159315	ফটো উপলব্ধ
নাম : গোমা দেৱী স্বামীৰ নাম : ভক্ত বাহাদুৰ ছেত্ৰী ঘৰ নং : 309 বয়স : 65 লিঙ্গ : মহিলা			

	659	LQX1159326	ফটো উপলব্ধ
নাম : তেজ বাহাদুৰ ছেত্ৰী পিতাৰ নাম : ভক্ত বাহাদুৰ ছেত্ৰী ঘৰ নং : 309 বয়স : 42 লিঙ্গ : পুৰুষ			

	660	LQX1159337	ফটো উপলব্ধ
নাম : সূৰ্য বাহাদুৰ ছেত্ৰী পিতাৰ নাম : ভক্ত বাহাদুৰ ছেত্ৰী ঘৰ নং : 309 বয়স : 40 লিঙ্গ : পুৰুষ			



661 নাম : দিগ বাহাদুৰ ছেত্ৰী পিতাৰ নাম: ভক্ত বাহাদুৰ ছেত্ৰী ঘৰ নং : ৩০৯ বয়স : 38 লিঙ্গ : পুৰুষ	LQX1159348 ফটো উপলব্ধ	662 নাম : প্ৰেৰনা ছেত্ৰী স্বামীৰ নাম: তেজ বাহাদুৰ ছেত্ৰী ঘৰ নং : ৩০৯ বয়স : 31 লিঙ্গ : মহিলা	LQX7681083 ফটো উপলব্ধ	663 নাম : ভীম বাঃ ছেত্ৰী পিতাৰ নাম: চক্ৰ বা ছেত্ৰী ঘৰ নং : ৩০৯ক বয়স : 31 লিঙ্গ : পুৰুষ	LQX0207019 ফটো উপলব্ধ
664 নাম : ডিকবাহাদুৰ ছেত্ৰী পিতাৰ নাম: চক্ৰ বা ছেত্ৰী ঘৰ নং : ৩০৯ক বয়স : 30 লিঙ্গ : পুৰুষ	LQX0207027 ফটো উপলব্ধ	665 নাম : চক্ৰ বাহাদুৰ ছেত্ৰী পিতাৰ নাম: খৰ্গ বাহাদুৰ ছেত্ৰী ঘৰ নং : ৩০৯ক বয়স : 58 লিঙ্গ : পুৰুষ	LQX1159359 ফটো উপলব্ধ	666 নাম : বল বাহাদুৰ ছেত্ৰী পিতাৰ নাম: খৰ্গ বাহাদুৰ ছেত্ৰী ঘৰ নং : ৩১০ বয়স : 61 লিঙ্গ : পুৰুষ	LQX1159360 ফটো উপলব্ধ
667 নাম : অমিচা দেবী স্বামীৰ নাম: চক্ৰ বাহাদুৰ ছেত্ৰী ঘৰ নং : ৩১০ বয়স : 57 লিঙ্গ : মহিলা	LQX1159371 ফটো উপলব্ধ	668 নাম : বেণুকা দেবী স্বামীৰ নাম: বিবেক অধিকাৰী ঘৰ নং : 310 বয়স : 22 লিঙ্গ : মহিলা	PVJ0002592 ফটো উপলব্ধ	S 669 নাম : খেম কুমাৰী দেবী পিতাৰ নাম: বল বাহাদুৰ ছেত্ৰী ঘৰ নং : ৩১০ বয়স : 21 লিঙ্গ : মহিলা	LQX7681224 ফটো উপলব্ধ
670 নাম : বিশাল অধিকাৰী পিতাৰ নাম: খগেন্দ্ৰ অধিকাৰী ঘৰ নং : ৩১০ক বয়স : 29 লিঙ্গ : পুৰুষ	LQX0067835 ফটো উপলব্ধ	671 নাম : বিবেক অধিকাৰী পিতাৰ নাম: খগেন্দ্ৰ অধিকাৰী ঘৰ নং : ৩১০ক বয়স : 28 লিঙ্গ : পুৰুষ	LQX0192880 ফটো উপলব্ধ	672 নাম : খগেন্দ্ৰ অধিকাৰী পিতাৰ নাম: দেবী প্ৰসাদ শৰ্মা ঘৰ নং : ৩১০ক বয়স : 53 লিঙ্গ : পুৰুষ	LQX1159382 ফটো উপলব্ধ
673 নাম : তিলমায়া দেবী স্বামীৰ নাম: খগেন্দ্ৰ অধিকাৰী ঘৰ নং : ৩১০ক বয়স : 49 লিঙ্গ : মহিলা	LQX1159393 ফটো উপলব্ধ	674 নাম : শ্যাম শৰ্মা পিতাৰ নাম: বাসুদেব শৰ্মা ঘৰ নং : ৩১১ বয়স : 48 লিঙ্গ : পুৰুষ	LQX1159439 ফটো উপলব্ধ	675 নাম : বিমল অধিকাৰী পিতাৰ নাম: বাসুদেব শৰ্মা ঘৰ নং : ৩১১ বয়স : 45 লিঙ্গ : পুৰুষ	LQX1159440 ফটো উপলব্ধ
S 676 নাম : বেনকা দেবী পিতাৰ নাম: বাসুদেব শৰ্মা ঘৰ নং : ৩১১ বয়স : 42 লিঙ্গ : মহিলা	LQX1159428 ফটো উপলব্ধ	677 নাম : তাৰা অধিকাৰী স্বামীৰ নাম: শ্যাম প্ৰঃ শৰ্মা ঘৰ নং : ৩১১ বয়স : 41 লিঙ্গ : মহিলা	LQX1159462 ফটো উপলব্ধ	678 নাম : ৰমেশ গোৱালা পিতাৰ নাম: সীতাৰাম গোৱালা ঘৰ নং : ৩১২ বয়স : 36 লিঙ্গ : পুৰুষ	LQX1621096 ফটো উপলব্ধ
679 নাম : পবিত্ৰা দেবী স্বামীৰ নাম: ক্ষেম প্ৰসাদ শৰ্মা ঘৰ নং : ৩১৩ বয়স : 60 লিঙ্গ : মহিলা	LQX1159495 ফটো উপলব্ধ	680 নাম : মনোজ শৰ্মা পিতাৰ নাম: ক্ষেম প্ৰসাদ শৰ্মা ঘৰ নং : ৩১৩ বয়স : 42 লিঙ্গ : পুৰুষ	LQX1159508 ফটো উপলব্ধ	681 নাম : মৰমী দেবী স্বামীৰ নাম: মনোজ শৰ্মা ঘৰ নং : 313 বয়স : 23 লিঙ্গ : মহিলা	PVJ0118158 ফটো উপলব্ধ
S 682 নাম : দীপা ছেত্ৰী স্বামীৰ নাম: গজেন্দ্ৰ ছেত্ৰী ঘৰ নং : ৩১৪ বয়স : 44 লিঙ্গ : মহিলা	LQX1159520 ফটো উপলব্ধ	683 নাম : সুভাছ ছেত্ৰী পিতাৰ নাম: গজেন্দ্ৰ বাঃ ছেত্ৰী ঘৰ নং : ৩১৪ বয়স : 36 লিঙ্গ : পুৰুষ	LQX1159531 ফটো উপলব্ধ	684 নাম : সীতা দেবী স্বামীৰ নাম: সুভাষ ছেত্ৰী ঘৰ নং : ৩১৪ বয়স : 32 লিঙ্গ : মহিলা	LQX0400184 ফটো উপলব্ধ
685 নাম : দামোদৰ শৰ্মা পিতাৰ নাম: জয়নাৰায়ন শৰ্মা ঘৰ নং : ৩১৫ বয়স : 81 লিঙ্গ : পুৰুষ	LQX1159542 ফটো উপলব্ধ	R 686 নাম : দেবীমায়া দেবী স্বামীৰ নাম: দামোদৰ শৰ্মা ঘৰ নং : ৩১৫ বয়স : 62 লিঙ্গ : মহিলা	LQX1159553 ফটো উপলব্ধ	687 নাম : দেবী মায়া দেবী স্বামীৰ নাম: দামোদৰ শৰ্মা ঘৰ নং : ৩১৫ বয়স : 58 লিঙ্গ : মহিলা	LQX1159564 ফটো উপলব্ধ
688 নাম : কুন্দল অধিকাৰী পিতাৰ নাম: দামোদৰ শৰ্মা ঘৰ নং : ৩১৫ বয়স : 36 লিঙ্গ : পুৰুষ	LQX1159586 ফটো উপলব্ধ	689 নাম : সুসীতা দেবী পিতাৰ নাম: দামোদৰ শৰ্মা ঘৰ নং : ৩১৫ বয়স : 35 লিঙ্গ : মহিলা	LQX1159575 ফটো উপলব্ধ	690 নাম : কুশল অধিকাৰী পিতাৰ নাম: দামোদৰ অধিকাৰী ঘৰ নং : ৩১৫ বয়স : 32 লিঙ্গ : পুৰুষ	LQX0068387 ফটো উপলব্ধ



691 নাম : কৈলাশ অধিকাৰী পিতাৰ নাম: দামোদৰ শৰ্মা ঘৰ নং : 325 বয়স : 28 লিঙ্গ : পুৰুষ	LQX0191262 ফটো উপলব্ধ	692 নাম : মাৰিয়া চুৰা অধিকাৰী স্বামীৰ নাম: কুণ্ডল অধিকাৰী ঘৰ নং : 325 বয়স : 25 লিঙ্গ : মহিলা	LQX0556605 ফটো উপলব্ধ	693 নাম : কেশব অধিকাৰী পিতাৰ নাম: দামোদৰ শৰ্মা ঘৰ নং : 325 বয়স : 22 লিঙ্গ : পুৰুষ	LQX0566018 ফটো উপলব্ধ
694 নাম : বিজয় শৰ্মা পিতাৰ নাম: জয়নাৰায়ন শৰ্মা ঘৰ নং : 326 বয়স : 59 লিঙ্গ : পুৰুষ	LQX1159597 ফটো উপলব্ধ	695 নাম : সৰস্বতী দেবী স্বামীৰ নাম: বিজয় শৰ্মা ঘৰ নং : 326 বয়স : 55 লিঙ্গ : মহিলা	LQX1159600 ফটো উপলব্ধ	696 নাম : অজয় অধিকাৰী পিতাৰ নাম: বিজয় অধিকাৰী ঘৰ নং : 326 বয়স : 28 লিঙ্গ : পুৰুষ	LQX0068429 ফটো উপলব্ধ
697 নাম : ৰমন কাৰ্কী পিতাৰ নাম: কৰ্ণ বাহাদুৰ কাৰ্কী ঘৰ নং : 329 বয়স : 55 লিঙ্গ : পুৰুষ	LQX1159622 ফটো উপলব্ধ	698 নাম : যশোদা দেবী স্বামীৰ নাম: ৰমন কাৰ্কী ঘৰ নং : 329 বয়স : 52 লিঙ্গ : মহিলা	LQX1159644 ফটো উপলব্ধ	699 নাম : ভক্ত বাহাদুৰ কাৰ্কী পিতাৰ নাম: কৰ্ণ বাহাদুৰ কাৰ্কী ঘৰ নং : 329 বয়স : 50 লিঙ্গ : পুৰুষ	LQX1159633 ফটো উপলব্ধ
700 নাম : ৰাম কাৰ্কী পিতাৰ নাম: ৰমন কাৰ্কী ঘৰ নং : 329 বয়স : 24 লিঙ্গ : পুৰুষ	LQX0429902 ফটো উপলব্ধ	701 নাম : লক্ষ্মন কাৰ্কী পিতাৰ নাম: ৰমন কাৰ্কী ঘৰ নং : 329 বয়স : 24 লিঙ্গ : পুৰুষ	LQX0430231 ফটো উপলব্ধ	702 নাম : গোপী শৰ্মা পিতাৰ নাম: বেণু প্ৰচাদ শৰ্মা ঘৰ নং : 329 বয়স : 30 লিঙ্গ : পুৰুষ	LQX0558585 ফটো উপলব্ধ
703 নাম : নিৰ ছেত্ৰী স্বামীৰ নাম: গোপী শৰ্মা ঘৰ নং : 329 বয়স : 29 লিঙ্গ : মহিলা	LQX0558239 ফটো উপলব্ধ	704 নাম : সঞ্জয় শৰ্মা পিতাৰ নাম: শ্যাম শৰ্মা ঘৰ নং : 328 বয়স : 38 লিঙ্গ : পুৰুষ	LQX1159677 ফটো উপলব্ধ	705 নাম : দেবমায়া শৰ্মা স্বামীৰ নাম: দিল্লীৰাম শৰ্মা ঘৰ নং : 320 বয়স : 62 লিঙ্গ : মহিলা	LQX1159699 ফটো উপলব্ধ
706 নাম : দিলীপ শৰ্মা পিতাৰ নাম: দিল্লীৰাম শৰ্মা ঘৰ নং : 320 বয়স : 52 লিঙ্গ : পুৰুষ	LQX1159702 ফটো উপলব্ধ	707 নাম : ইন্দিৰা দেবী স্বামীৰ নাম: উমেশ শৰ্মা ঘৰ নং : 320 বয়স : 32 লিঙ্গ : মহিলা	LQX1159724 ফটো উপলব্ধ	708 নাম : কমলা উপাধ্যায় স্বামীৰ নাম: নৰহৰি উপাধ্যায় ঘৰ নং : 321 বয়স : 45 লিঙ্গ : মহিলা	LQX0324863 ফটো উপলব্ধ
709 নাম : নৰহৰি উপাধ্যায় পিতাৰ নাম: ইন্দ্ৰ প্ৰসাদ উপাধ্যায় ঘৰ নং : 321 বয়স : 42 লিঙ্গ : পুৰুষ	LQX1146674 ফটো উপলব্ধ	710 নাম : সুদৰ্শন শৰ্মা পিতাৰ নাম: মহেশ্বৰ শৰ্মা ঘৰ নং : 322 বয়স : 68 লিঙ্গ : পুৰুষ	LQX1159735 ফটো উপলব্ধ	711 নাম : ঘনশ্যাম শৰ্মা পিতাৰ নাম: সুদৰ্শন শৰ্মা ঘৰ নং : 322 বয়স : 40 লিঙ্গ : পুৰুষ	LQX1159746 ফটো উপলব্ধ
712 নাম : হৰি প্ৰসাদ শৰ্মা পিতাৰ নাম: সুদৰ্শন শৰ্মা ঘৰ নং : 322 বয়স : 38 লিঙ্গ : পুৰুষ	LQX1159757 ফটো উপলব্ধ	713 নাম : মিনা দেবী স্বামীৰ নাম: ঘনশ্যাম শৰ্মা ঘৰ নং : 322 বয়স : 36 লিঙ্গ : মহিলা	LQX1159779 ফটো উপলব্ধ	714 নাম : তঙ্কু প্ৰসাদ শৰ্মা পিতাৰ নাম: সুদৰ্শন শৰ্মা ঘৰ নং : 322 বয়স : 36 লিঙ্গ : পুৰুষ	LQX1159768 ফটো উপলব্ধ
715 নাম : ভবানী শৰ্মা পিতাৰ নাম: দুৰ্গা প্ৰসাদ শৰ্মা ঘৰ নং : 323 বয়স : 50 লিঙ্গ : পুৰুষ	LQX1159804 ফটো উপলব্ধ	S 716 নাম : খমাবতী দেবী স্বামীৰ নাম: দুৰ্গা প্ৰসাদ শৰ্মা ঘৰ নং : 323 বয়স : 47 লিঙ্গ : মহিলা	LQX1159815 ফটো উপলব্ধ	717 নাম : দিল্লীৰাম শৰ্মা পিতাৰ নাম: দুৰ্গা প্ৰসাদ শৰ্মা ঘৰ নং : 323 বয়স : 45 লিঙ্গ : পুৰুষ	LQX1159826 ফটো উপলব্ধ
718 নাম : কুমাৰী দেবী স্বামীৰ নাম: ভবানী শৰ্মা ঘৰ নং : 323 বয়স : 37 লিঙ্গ : মহিলা	LQX1159837 ফটো উপলব্ধ	719 নাম : নৰ্মদা দেবী স্বামীৰ নাম: দিল্লীৰাম শৰ্মা ঘৰ নং : 323 বয়স : 32 লিঙ্গ : মহিলা	LQX0514679 ফটো উপলব্ধ	720 নাম : নিৰূপা দেবী স্বামীৰ নাম: ডাঃ অধিকাৰী ঘৰ নং : 325 বয়স : 65 লিঙ্গ : মহিলা	LQX1159859 ফটো উপলব্ধ



721 নাম : কুমাৰী দেবী পিতাৰ নাম: ডাঃ অধিকাৰি ঘৰ নং : ৩২৫ বয়স : 36 লিঙ্গ : মহিলা	LQX1159848 ফটো উপলব্ধ	722 নাম : প্রদীপ বহৰা পিতাৰ নাম: লক্ষ্মন বহৰা ঘৰ নং : ৩২৫ বয়স : 22 লিঙ্গ : পুৰুষ	LQX0566182 ফটো উপলব্ধ	S 723 নাম : মীৰা দেবী পিতাৰ নাম: লক্ষ্মন বোহাৰ ঘৰ নং : ৩২৫ বয়স : 29 লিঙ্গ : মহিলা	LQX0191353 ফটো উপলব্ধ
724 নাম : তুলাৰাম বহৰা পিতাৰ নাম: ফৌদৰাজ বহৰা ঘৰ নং : ৩২৫ বয়স : 65 লিঙ্গ : পুৰুষ	LQX1159906 ফটো উপলব্ধ	725 নাম : লক্ষ্মন বহৰা পিতাৰ নাম: ফৌদৰাজ বহৰা ঘৰ নং : ৩২৫ বয়স : 56 লিঙ্গ : পুৰুষ	LQX1159882 ফটো উপলব্ধ	726 নাম : পুষ্পা বহৰা স্বামীৰ নাম: লক্ষ্মন বহৰা ঘৰ নং : ৩২৫ বয়স : 50 লিঙ্গ : মহিলা	LQX1159893 ফটো উপলব্ধ
727 নাম : প্ৰেম মায়া বহৰা স্বামীৰ নাম: ডঃ বাহাদুৰ বহৰা ঘৰ নং : ৩২৬ বয়স : 57 লিঙ্গ : মহিলা	LQX1159928 ফটো উপলব্ধ	# 728 নাম : ৰূপা দেবী পিতাৰ নাম: ডঃ বাহাদুৰ বহৰা ঘৰ নং : ৩২৬ বয়স : 41 লিঙ্গ : মহিলা	LQX1159962 ফটো উপলব্ধ	729 নাম : পদ্মা বা বোহোৰা পিতাৰ নাম: ডঃ বাহাদুৰ বোহোৰা ঘৰ নং : ৩২৬ বয়স : 39 লিঙ্গ : পুৰুষ	LQX1159951 ফটো উপলব্ধ
730 নাম : মনীষা দেবী স্বামীৰ নাম: পদ্ম বাহাদুৰ বোহোৰা ঘৰ নং : ৩২৬ বয়স : 31 লিঙ্গ : মহিলা	LQX0534800 ফটো উপলব্ধ	731 নাম : লক্ষ্মী মায়া দেবী পিতাৰ নাম: ডঃ বাহাদুৰ বোহোৰা ঘৰ নং : ৩২৬ বয়স : 28 লিঙ্গ : মহিলা	LQX0191494 ফটো উপলব্ধ	732 নাম : ডঃ বাহাদুৰ কাৰ্কী পিতাৰ নাম: পদ্ম বাহাদুৰ কাৰ্কী ঘৰ নং : ৩২৭ বয়স : 55 লিঙ্গ : পুৰুষ	LQX1160005 ফটো উপলব্ধ
733 নাম : টেক বাহাদুৰ কাৰ্কী পিতাৰ নাম: পদ্ম বাহাদুৰ কাৰ্কী ঘৰ নং : ৩২৭ বয়স : 47 লিঙ্গ : পুৰুষ	LQX1160027 ফটো উপলব্ধ	734 নাম : ইন্দিৰা কাৰ্কী স্বামীৰ নাম: ডঃ বাহাদুৰ কাৰ্কী ঘৰ নং : ৩২৭ বয়স : 40 লিঙ্গ : মহিলা	LQX1160016 ফটো উপলব্ধ	735 নাম : যাদব কাৰকি পিতাৰ নাম: ডঃ কাৰকি ঘৰ নং : ৩২৭ বয়স : 29 লিঙ্গ : পুৰুষ	LQX0069435 ফটো উপলব্ধ
736 নাম : ৰাজীৱ কাৰ্কী পিতাৰ নাম: ডঃ বাহাদুৰ কাৰ্কী ঘৰ নং : ৩২৭ বয়স : 28 লিঙ্গ : পুৰুষ	LQX0191601 ফটো উপলব্ধ	S 737 নাম : জ্যোতি দেৱী পিতাৰ নাম: ডঃ বাহাদুৰ কাৰ্কী ঘৰ নং : ৩২৭ বয়স : 25 লিঙ্গ : মহিলা	LQX0527416 ফটো উপলব্ধ	738 নাম : জানকা দেবী স্বামীৰ নাম: যাদব কাৰকি ঘৰ নং : ৩২৭ বয়স : 22 লিঙ্গ : মহিলা	LQX0575829 ফটো উপলব্ধ
739 নাম : মহেন্দ্ৰ বহৰা পিতাৰ নাম: হৰ বাহাদুৰ বহৰা ঘৰ নং : ৩২৮ বয়স : 60 লিঙ্গ : পুৰুষ	LQX1160072 ফটো উপলব্ধ	740 নাম : দময়ন্তী বহৰা স্বামীৰ নাম: মহেন্দ্ৰ বহৰা ঘৰ নং : ৩২৮ বয়স : 55 লিঙ্গ : মহিলা	LQX1160083 ফটো উপলব্ধ	741 নাম : SHIVA KUMAR BOHRA পিতাৰ নাম: মহেন্দ্ৰ বোহোৰা ঘৰ নং : ৩২৮ বয়স : 40 লিঙ্গ : পুৰুষ	LQX1160094 ফটো উপলব্ধ
S 742 নাম : তাৰা দেবী পিতাৰ নাম: মহেন্দ্ৰ বহৰা ঘৰ নং : ৩২৮ বয়স : 36 লিঙ্গ : মহিলা	LQX1160118 ফটো উপলব্ধ	743 নাম : সাৰিতা দেবী স্বামীৰ নাম: শিৱ বোহোৰা ঘৰ নং : ৩২৮ বয়স : 28 লিঙ্গ : মহিলা	LQX0433268 ফটো উপলব্ধ	744 নাম : কৃষ্ণ বোহোৰা পিতাৰ নাম: মহেন্দ্ৰ বোহোৰা ঘৰ নং : ৩২৮ বয়স : 27 লিঙ্গ : পুৰুষ	LQX0191544 ফটো উপলব্ধ
745 নাম : ইউমিছা দেবী স্বামীৰ নাম: কৃষ্ণ বোহোৰা ঘৰ নং : 328 বয়স : 23 লিঙ্গ : মহিলা	LQX7674633 ফটো উপলব্ধ	746 নাম : উদয় বাহাদুৰ অন্যান্য: হৰ বাহাদুৰ ঘৰ নং : ৩২৯ বয়স : 59 লিঙ্গ : পুৰুষ	LQX1160152 ফটো উপলব্ধ	747 নাম : শ্যাম বাহাদুৰ ছেত্ৰি পিতাৰ নাম: হৰকী বাহাদুৰ ছেত্ৰি ঘৰ নং : ৩২৯ বয়স : 56 লিঙ্গ : পুৰুষ	LQX1160129 ফটো উপলব্ধ
748 নাম : কৌশিলা দেবী স্বামীৰ নাম: শ্যাম বাহাদুৰ বোহোৰা ঘৰ নং : ৩২৯ বয়স : 48 লিঙ্গ : মহিলা	LQX1160130 ফটো উপলব্ধ	749 নাম : কৃষ্ণমায়া দেবী পিতাৰ নাম: শ্যাম বাহাদুৰ বোহোৰা ঘৰ নং : ৩২৯ বয়স : 29 লিঙ্গ : মহিলা	LQX0191270 ফটো উপলব্ধ	750 নাম : কৰুনা দেবী পিতাৰ নাম: শ্যাম বাহাদুৰ বোহোৰা ঘৰ নং : ৩২৯ বয়স : 28 লিঙ্গ : মহিলা	LQX0191502 ফটো উপলব্ধ



751 নাম : খগেন ছেত্ৰী পিতাৰ নাম: শ্যাম বাহাদুৰ ছেত্ৰী ঘৰ নং : ৩২৯ বয়স : 24 লিঙ্গ : পুৰুষ	LQX0411454 ফটো উপলব্ধ	752 নাম : নেত্ৰ বাহাদুৰ বহৰা পিতাৰ নাম: হৰু বাহাদুৰ বহৰা ঘৰ নং : ৩৩০ বয়স : 80 লিঙ্গ : পুৰুষ	LQX1160163 ফটো উপলব্ধ	753 নাম : সুৰজ্যা বাহাদুৰ বোহৰা পিতাৰ নাম: নেত্ৰ বাহাদুৰ বোহৰা ঘৰ নং : ৩৩০ বয়স : 56 লিঙ্গ : পুৰুষ	LQX1160185 ফটো উপলব্ধ
754 নাম : হস্ত বাহাদুৰ বহৰা পিতাৰ নাম: নেত্ৰ বাহাদুৰ বহৰা ঘৰ নং : ৩৩০ বয়স : 54 লিঙ্গ : পুৰুষ	LQX1160209 ফটো উপলব্ধ	755 নাম : দিব্যা শ্ৰোৱী বহৰা স্বামীৰ নাম: সূৰ্য্য বাহাদুৰ বহৰা ঘৰ নং : ৩৩০ বয়স : 50 লিঙ্গ : মহিলা	LQX1160196 ফটো উপলব্ধ	756 নাম : দেব বাহাদুৰ বহৰা পিতাৰ নাম: নেত্ৰ বাহাদুৰ বহৰা ঘৰ নং : ৩৩০ বয়স : 48 লিঙ্গ : পুৰুষ	LQX1160232 ফটো উপলব্ধ
757 নাম : মেনুকা দেৱী স্বামীৰ নাম: হস্ত বাহাদুৰ বহৰা ঘৰ নং : ৩৩০ বয়স : 48 লিঙ্গ : মহিলা	LQX1160210 ফটো উপলব্ধ	758 নাম : দল বাহাদুৰ বোহৰা পিতাৰ নাম: নেত্ৰ বাহাদুৰ বহৰা ঘৰ নং : ৩৩০ বয়স : 47 লিঙ্গ : পুৰুষ	LQX1160221 ফটো উপলব্ধ	759 নাম : মন বাহাদুৰ বহৰা পিতাৰ নাম: নেত্ৰ বাহাদুৰ বহৰা ঘৰ নং : ৩৩০ বয়স : 45 লিঙ্গ : পুৰুষ	LQX1160254 ফটো উপলব্ধ
760 নাম : দীপা দেৱী বোহৰা পিতাৰ নাম: সুৰজ্যা বাহাদুৰ বোহৰা ঘৰ নং : ৩৩০ বয়স : 44 লিঙ্গ : মহিলা	LQX0527572 ফটো উপলব্ধ	761 নাম : সাবিত্ৰী দেৱী স্বামীৰ নাম: দেব বাহাদুৰ বহৰা ঘৰ নং : ৩৩০ বয়স : 43 লিঙ্গ : মহিলা	LQX1160243 ফটো উপলব্ধ	762 নাম : চম্পা দেৱী স্বামীৰ নাম: মন বাহাদুৰ বহৰা ঘৰ নং : ৩৩০ বয়স : 39 লিঙ্গ : মহিলা	LQX0468801 ফটো উপলব্ধ
763 নাম : লতা দেৱী স্বামীৰ নাম: দল বাহাদুৰ বহৰা ঘৰ নং : ৩৩০ বয়স : 35 লিঙ্গ : মহিলা	LQX1160276 ফটো উপলব্ধ	764 নাম : গোম দেৱী পিতাৰ নাম: সুৰজ্যা বাহাদুৰ বোহৰা ঘৰ নং : ৩৩০ বয়স : 29 লিঙ্গ : মহিলা	LQX0525980 ফটো উপলব্ধ	765 নাম : খেম কুমাৰী চেত্ৰী পিতাৰ নাম: হস্ত বাহাদুৰ বহৰা ঘৰ নং : ৩৩০ বয়স : 23 লিঙ্গ : মহিলা	LQX0527606 ফটো উপলব্ধ
766 নাম : টিনা দেৱী পিতাৰ নাম: দেব বাহাদুৰ বোহৰা ঘৰ নং : 330 বয়স : 20 লিঙ্গ : মহিলা	PVJ0001917 ফটো উপলব্ধ	767 নাম : পূৰ্ণিমা দেৱী পিতাৰ নাম: সূৰ্য্য বাহাদুৰ বোহৰা ঘৰ নং : 330 বয়স : 20 লিঙ্গ : মহিলা	PVJ0002055 ফটো উপলব্ধ	768 নাম : বিষ্ণু বোহৰা পিতাৰ নাম: হস্ত বাহাদুৰ বোহৰা ঘৰ নং : ৩৩০ বয়স : 26 লিঙ্গ : পুৰুষ	LQX0465922 ফটো উপলব্ধ
769 নাম : স্কীন মায়ী দেৱী স্বামীৰ নাম: ডিক বাহাদুৰ বোহৰা ঘৰ নং : ৩৩১ বয়স : 66 লিঙ্গ : মহিলা	LQX1160298 ফটো উপলব্ধ	770 নাম : দিলিপ বোহৰা পিতাৰ নাম: ডিক বাহাদুৰ বোহৰা ঘৰ নং : ৩৩১ বয়স : 44 লিঙ্গ : পুৰুষ	LQX1160301 ফটো উপলব্ধ	771 নাম : গনেশ বোহৰা পিতাৰ নাম: ডিক বাহাদুৰ বোহৰা ঘৰ নং : ৩৩১ বয়স : 41 লিঙ্গ : পুৰুষ	LQX1160312 ফটো উপলব্ধ
772 নাম : সাৰদা দেৱী স্বামীৰ নাম: গনেশ বোহৰা ঘৰ নং : ৩৩১ বয়স : 39 লিঙ্গ : মহিলা	CFN1340187 ফটো উপলব্ধ	773 নাম : লাল বাহাদুৰ বোহৰা পিতাৰ নাম: ডিক বাহাদুৰ বোহৰা ঘৰ নং : ৩৩১ বয়স : 37 লিঙ্গ : পুৰুষ	LQX1160323 ফটো উপলব্ধ	774 নাম : কবিতা দেৱী স্বামীৰ নাম: লাল বাহাদুৰ বহৰা ঘৰ নং : ৩৩১ বয়স : 33 লিঙ্গ : মহিলা	LQX0468793 ফটো উপলব্ধ
775 নাম : ভূমিকা দেৱী পিতাৰ নাম: দিলীপ বোহৰা ঘৰ নং : 331 বয়স : 20 লিঙ্গ : মহিলা	PVJ0062752 ফটো উপলব্ধ	776 নাম : বিষ্ণুমায়া দেৱী স্বামীৰ নাম: খৰ্গ বাহাদুৰ ছেত্ৰী ঘৰ নং : ৩৩২ বয়স : 81 লিঙ্গ : মহিলা	LQX1160356 ফটো উপলব্ধ	777 নাম : নিৰমায়া দেৱী পিতাৰ নাম: খৰ্গ বাহাদুৰ ছেত্ৰী ঘৰ নং : ৩৩২ বয়স : 48 লিঙ্গ : মহিলা	LQX1160378 ফটো উপলব্ধ
778 নাম : লক্ষী মায়ী দেৱী পিতাৰ নাম: খৰ্গ বাহাদুৰ ছেত্ৰী ঘৰ নং : ৩৩২ বয়স : 40 লিঙ্গ : মহিলা	LQX1160389 ফটো উপলব্ধ	779 নাম : হীমা দেৱী স্বামীৰ নাম: গোবিন্দ ছেত্ৰী ঘৰ নং : ৩৩৩ বয়স : 62 লিঙ্গ : মহিলা	LQX1160403 ফটো উপলব্ধ	780 নাম : ডিকমায়া কাৰ্কী মাতৃৰ নাম: হীমা দেৱী ঘৰ নং : ৩৩৩ বয়স : 36 লিঙ্গ : মহিলা	LQX1160425 ফটো উপলব্ধ



781 নাম : লোক বাহাদুৰ বিষ্ণু ছেত্ৰী পিতাৰ নাম: ভিম বাহাদুৰ বিষ্ণু ছেত্ৰী ঘৰ নং : ৩৩৪ বয়স : 50 লিঙ্গ : পুৰুষ	LQX1160458 ফটো উপলব্ধ	782 নাম : তাৰা দেৱী স্বামীৰ নাম: লোক বাহাদুৰ বিষ্ণু ঘৰ নং : ৩৩৪ বয়স : 45 লিঙ্গ : মহিলা	LQX1160469 ফটো উপলব্ধ	783 নাম : খীনমায়া দেবী স্বামীৰ নাম: কৃষ্ণা বাহাদুৰ বিষ্ণু ঘৰ নং : ৩৩৪ বয়স : 35 লিঙ্গ : মহিলা	LQX0534065 ফটো উপলব্ধ
784 নাম : প্ৰেম বাহাদুৰ ছেত্ৰী পিতাৰ নাম: হোম বাহাদুৰ ছেত্ৰী ঘৰ নং : 334 বয়স : 25 লিঙ্গ : পুৰুষ	PVJ0135517 ফটো উপলব্ধ	785 নাম : খেম কুমাৰী দেবী পিতাৰ নাম: হোম বাহাদুৰ ছেত্ৰী ঘৰ নং : 334 বয়স : 23 লিঙ্গ : মহিলা	PVJ0135533 ফটো উপলব্ধ	786 নাম : আশীষ বিষ্ণু ছেত্ৰী পিতাৰ নাম: লোক নাথ ছেত্ৰী ঘৰ নং : 334 বয়স : 21 লিঙ্গ : পুৰুষ	PVJ0003400 ফটো উপলব্ধ
787 নাম : নমিতা দেৱী পিতাৰ নাম: হোম বাহাদুৰ ছেত্ৰী ঘৰ নং : 334 বয়স : 19 লিঙ্গ : মহিলা	PVJ0135525 ফটো উপলব্ধ	788 নাম : গনেশ বাহাদুৰ বিষ্ণু পিতাৰ নাম: ভিম বাহাদুৰ বিষ্ণু ঘৰ নং : ৩৩৫ বয়স : 42 লিঙ্গ : পুৰুষ	LQX1160492 ফটো উপলব্ধ	S 789 নাম : হৰু বাহাদুৰ কাৰ্কী পিতাৰ নাম: খামিং সিং কাৰ্কী ঘৰ নং : ৩৩৫ বয়স : ৪৪ লিঙ্গ : পুৰুষ	LQX1160505 ফটো উপলব্ধ
S 790 নাম : ডম্বৰ বাহাদুৰ কাৰ্কী পিতাৰ নাম: হৰু বাহাদুৰ কাৰ্কী ঘৰ নং : ৩৩৫ বয়স : 60 লিঙ্গ : পুৰুষ	LQX1160527 ফটো উপলব্ধ	S 791 নাম : ৰীমা দেবী স্বামীৰ নাম: ডম্বৰ বাহাদুৰ কাৰ্কী ঘৰ নং : ৩৩৫ বয়স : 50 লিঙ্গ : মহিলা	LQX1160538 ফটো উপলব্ধ	S 792 নাম : জীৱন ছেত্ৰী পিতাৰ নাম: হৰু বাহাদুৰ কাৰ্কী ঘৰ নং : ৩৩৫ বয়স : 37 লিঙ্গ : পুৰুষ	LQX1160561 ফটো উপলব্ধ
793 নাম : চিত্ৰ বাহাদুৰ বানিয়া পিতাৰ নাম: মানিধজ বানিয়া ঘৰ নং : ৩৩৬ বয়স : 67 লিঙ্গ : পুৰুষ	LQX1160572 ফটো উপলব্ধ	794 নাম : মীনা দেবী স্বামীৰ নাম: চিত্ৰ বাহাদুৰ বালিয়া ঘৰ নং : ৩৩৬ বয়স : 58 লিঙ্গ : মহিলা	LQX1160583 ফটো উপলব্ধ	795 নাম : টেক বাহাদুৰ বানিয়া পিতাৰ নাম: মংটোজ বানিয়া ঘৰ নং : ৩৩৬ বয়স : 55 লিঙ্গ : পুৰুষ	LQX1160594 ফটো উপলব্ধ
796 নাম : অম্বৰ বাহাদুৰ বানিয়া পিতাৰ নাম: মানিধজ বানিয়া ঘৰ নং : ৩৩৬ বয়স : 48 লিঙ্গ : পুৰুষ	LQX1160607 ফটো উপলব্ধ	797 নাম : ডন্ড কুমাৰী দেবী স্বামীৰ নাম: টেক বাহাদুৰ বানিয়া ছেত্ৰী ঘৰ নং : ৩৩৬ বয়স : 47 লিঙ্গ : মহিলা	LQX0191650 ফটো উপলব্ধ	798 নাম : দম্বৰ বাঃ ছেত্ৰী পিতাৰ নাম: চিত্ৰ বাঃ ছেত্ৰী ঘৰ নং : ৩৩৬ বয়স : 29 লিঙ্গ : পুৰুষ	LQX0070607 ফটো উপলব্ধ
799 নাম : ইন্দিৰা দেবী পিতাৰ নাম: চিত্ৰ বাহাদুৰ বানিয়া ঘৰ নং : ৩৩৬ বয়স : 26 লিঙ্গ : মহিলা	LQX0290353 ফটো উপলব্ধ	800 নাম : তেজিমালা দেবী মাতৃৰ নাম: মীনা দেবী ঘৰ নং : ৩৩৬ বয়স : 26 লিঙ্গ : মহিলা	LQX7681208 ফটো উপলব্ধ	801 নাম : ঘনশ্যাম ছেত্ৰী পিতাৰ নাম: অম্বৰ ছেত্ৰী ঘৰ নং : 336 বয়স : 20 লিঙ্গ : পুৰুষ	PVJ0118257 ফটো উপলব্ধ
E 802 নাম : মেঘ বাহাদুৰ নেউপানে পিতাৰ নাম: মনু বাহাদুৰ নেউপানে ঘৰ নং : ৩৩৭ বয়স : 80 লিঙ্গ : পুৰুষ	LQX1160629 ফটো উপলব্ধ	803 নাম : পূৰ্ণ বাহাদুৰ নেউপানে পিতাৰ নাম: মেঘ বাহাদুৰ নেউপানে ঘৰ নং : ৩৩৭ বয়স : 46 লিঙ্গ : পুৰুষ	LQX1160663 ফটো উপলব্ধ	804 নাম : ৰূপা দেবী স্বামীৰ নাম: চন্দ্ৰ নেউপানে ঘৰ নং : ৩৩৭ বয়স : 43 লিঙ্গ : মহিলা	LQX1160652 ফটো উপলব্ধ
805 নাম : বেদ মায়া দেবী স্বামীৰ নাম: পূৰ্ণ বাহাদুৰ নেউপানে ঘৰ নং : ৩৩৭ বয়স : 42 লিঙ্গ : মহিলা	LQX1160674 ফটো উপলব্ধ	806 নাম : ৰত্ন বাহাদুৰ নেউপানে পিতাৰ নাম: মেঘ বাহাদুৰ নেউপানে ঘৰ নং : ৩৩৭ বয়স : 42 লিঙ্গ : পুৰুষ	LQX1160685 ফটো উপলব্ধ	807 নাম : লীলা বাহাদুৰ নেউপানে পিতাৰ নাম: মেঘ বাহাদুৰ নেউপানে ঘৰ নং : ৩৩৭ বয়স : 39 লিঙ্গ : পুৰুষ	LQX1160696 ফটো উপলব্ধ
808 নাম : নৰ্মদা দেৱী স্বামীৰ নাম: লিলা বাহাদুৰ নেউপানে ঘৰ নং : ৩৩৭ বয়স : 25 লিঙ্গ : মহিলা	LQX0382606 ফটো উপলব্ধ	809 নাম : গোকুল নেউপানে পিতাৰ নাম: ৰত্ন বাহাদুৰ নেউপানে ঘৰ নং : 337 বয়স : 20 লিঙ্গ : পুৰুষ	PVJ0069336 ফটো উপলব্ধ	810 নাম : চেৰ বাহাদুৰ বানিয়া পিতাৰ নাম: পদম বাহাদুৰ বানিয়া ঘৰ নং : ৩৩৮ বয়স : 56 লিঙ্গ : পুৰুষ	LQX1160710 ফটো উপলব্ধ



811 নাম : গঙ্গা বাহাদুৰ বানিয়া পিতাৰ নাম: পদ্ম বাহাদুৰ বানিয়া ঘৰ নং : ৩৩৮ বয়স : 52 লিঙ্গ : পুৰুষ	LQX1160721 ফটো উপলব্ধ	812 নাম : বাধীকা দেবী স্বামীৰ নাম: গঙ্গা বাঃ বানিয়া ঘৰ নং : ৩৩৮ বয়স : 50 লিঙ্গ : মহিলা	LQX1160732 ফটো উপলব্ধ	813 নাম : দুৰ্গা বানিয়া পিতাৰ নাম: গংগা বাহাদুৰ বানিয়া ঘৰ নং : ৩৩৮ বয়স : 28 লিঙ্গ : পুৰুষ	LQX0190215 ফটো উপলব্ধ
814 নাম : লাল বাহাদুৰ ছেত্ৰী পিতাৰ নাম: টংক বাহাদুৰ ছেত্ৰী ঘৰ নং : ৩৩৯ বয়স : 63 লিঙ্গ : পুৰুষ	LQX1160743 ফটো উপলব্ধ	D 815 নাম : তুলচা দেবী স্বামীৰ নাম: লাল বাহাদুৰ ছেত্ৰী ঘৰ নং : ৩৩৯ বয়স : 60 লিঙ্গ : মহিলা	LQX1160754 ফটো উপলব্ধ	816 নাম : ধন বাহাদুৰ ছেত্ৰী পিতাৰ নাম: লাল বাহাদুৰ ছেত্ৰী ঘৰ নং : ৩৩৯ বয়স : 44 লিঙ্গ : পুৰুষ	LQX1160776 ফটো উপলব্ধ
817 নাম : তেজ বাহাদুৰ ছেত্ৰী পিতাৰ নাম: লাল বাহাদুৰ ছেত্ৰী ঘৰ নং : ৩৩৯ বয়স : 42 লিঙ্গ : পুৰুষ	LQX1160787 ফটো উপলব্ধ	818 নাম : বুকমায়া দেবী স্বামীৰ নাম: ধন বাহাদুৰ ছেত্ৰী ঘৰ নং : ৩৩৯ বয়স : 37 লিঙ্গ : মহিলা	LQX1160798 ফটো উপলব্ধ	819 নাম : সুমিত্ৰা দেবী স্বামীৰ নাম: তেজ বাহাদুৰ ছেত্ৰী ঘৰ নং : ৩৩৯ বয়স : 29 লিঙ্গ : মহিলা	LQX0488049 ফটো উপলব্ধ
820 নাম : মিনাকী দেবী পিতাৰ নাম: ধন বাহাদুৰ ছেত্ৰী ঘৰ নং : 339 বয়স : 20 লিঙ্গ : মহিলা	PVJ0062760 ফটো উপলব্ধ	821 নাম : দল বাহাদুৰ বানিয়া পিতাৰ নাম: বৰ্ণভদ্র বানিয়া ঘৰ নং : ৩৪০ বয়স : 70 লিঙ্গ : পুৰুষ	LQX1160801 ফটো উপলব্ধ	822 নাম : পৰিমায়া দেবী স্বামীৰ নাম: দল বাহাদুৰ বানিয়া ঘৰ নং : ৩৪০ বয়স : 65 লিঙ্গ : মহিলা	LQX1160812 ফটো উপলব্ধ
823 নাম : ফৌছ বাহাদুৰ বানিয়া পিতাৰ নাম: দল বাহাদুৰ বানিয়া ঘৰ নং : ৩৪০ বয়স : 45 লিঙ্গ : পুৰুষ	LQX1160823 ফটো উপলব্ধ	S2 824 নাম : জ্যোতি দেবী পিতাৰ নাম: দল বাহাদুৰ বানিয়া ঘৰ নং : ৩৪০ বয়স : 37 লিঙ্গ : মহিলা	LQX1160834 ফটো উপলব্ধ	E 825 নাম : দল বাহাদুৰ ছেত্ৰী পিতাৰ নাম: বংশী ধ্বজ ছেত্ৰী ঘৰ নং : ৩৪১ বয়স : 95 লিঙ্গ : পুৰুষ	LQX1160845 ফটো উপলব্ধ
826 নাম : তেজ বাহাদুৰ ছেত্ৰী পিতাৰ নাম: দল বাহাদুৰ ছেত্ৰী ঘৰ নং : ৩৪১ বয়স : 52 লিঙ্গ : পুৰুষ	LQX1160856 ফটো উপলব্ধ	827 নাম : চুড়া কুমাৰী দেবী স্বামীৰ নাম: তেজ বাহাদুৰ ছেত্ৰী ঘৰ নং : ৩৪১ বয়স : 49 লিঙ্গ : মহিলা	LQX1160867 ফটো উপলব্ধ	828 নাম : গনেশ ছেত্ৰী পিতাৰ নাম: তেজ বাহাদুৰ ছেত্ৰী ঘৰ নং : 341 বয়স : 33 লিঙ্গ : পুৰুষ	LQX0071597 ফটো উপলব্ধ
#2 829 নাম : মিলন কুমাৰ ছেত্ৰী পিতাৰ নাম: তেজ বাঃ ছেত্ৰী ঘৰ নং : ৩৪১ বয়স : 28 লিঙ্গ : পুৰুষ	LQX0071639 ফটো উপলব্ধ	830 নাম : মীৰা দেবী পিতাৰ নাম: তেজ বাহাদুৰ ছেত্ৰী ঘৰ নং : 341 বয়স : 25 লিঙ্গ : মহিলা	PVJ0004358 ফটো উপলব্ধ	831 নাম : চন্দ্ৰ বাহাদুৰ ছেত্ৰী পিতাৰ নাম: দল বাহাদুৰ ছেত্ৰী ঘৰ নং : ৩৪২ বয়স : 59 লিঙ্গ : পুৰুষ	LQX1160878 ফটো উপলব্ধ
E 832 নাম : চন্দ্ৰ মায়া দেবী স্বামীৰ নাম: চন্দ্ৰ বাহাদুৰ ছেত্ৰী ঘৰ নং : ৩৪২ বয়স : 56 লিঙ্গ : মহিলা	LQX1160889 ফটো উপলব্ধ	833 নাম : অন বা. ছেত্ৰী পিতাৰ নাম: চন্দ্ৰ বাঃ ছেত্ৰী ঘৰ নং : ৩৪২ বয়স : 34 লিঙ্গ : পুৰুষ	LQX0071647 ফটো উপলব্ধ	834 নাম : গজেন্দ্ৰ ছেত্ৰী পিতাৰ নাম: চন্দ্ৰ বাঃ ছেত্ৰী ঘৰ নং : ৩৪২ বয়স : 31 লিঙ্গ : পুৰুষ	LQX0071696 ফটো উপলব্ধ
E 835 নাম : বীনা দেবী বিষ্ট স্বামীৰ নাম: ধন বাহাদুৰ বিষ্ট ঘৰ নং : ৩৪৩ বয়স : 70 লিঙ্গ : মহিলা	LQX1160890 ফটো উপলব্ধ	836 নাম : মন বাহাদুৰ বিষ্ট পিতাৰ নাম: ধন বাহাদুৰ বিষ্ট ঘৰ নং : ৩৪৩ বয়স : 46 লিঙ্গ : পুৰুষ	LQX1160925 ফটো উপলব্ধ	837 নাম : লোক বাহাদুৰ বিষ্ট পিতাৰ নাম: ধন বাহাদুৰ বিষ্ট ঘৰ নং : ৩৪৩ বয়স : 42 লিঙ্গ : পুৰুষ	LQX1160936 ফটো উপলব্ধ
838 নাম : কৃষ্ণ বাহাদুৰ বিষ্ট পিতাৰ নাম: ধন বাহাদুৰ বিষ্ট ঘৰ নং : ৩৪৩ বয়স : 38 লিঙ্গ : পুৰুষ	LQX1160947 ফটো উপলব্ধ	839 নাম : দুৰ্গা দেবী বিষ্ট স্বামীৰ নাম: কৃষ্ণ বাহাদুৰ বিষ্ট ঘৰ নং : ৩৪৩ বয়স : 34 লিঙ্গ : মহিলা	LQX0392092 ফটো উপলব্ধ	840 নাম : বুপা দেবী স্বামীৰ নাম: লোক বাঃ বিষ্ট ঘৰ নং : 343 বয়স : 33 লিঙ্গ : মহিলা	LQX0000539 ফটো উপলব্ধ



841 নাম : ক্ষেম বাহাদুৰ বিষ্ট পিতাৰ নাম: ধন বাহাদুৰ বিষ্ট ঘৰ নং : ৩৪৪ বয়স : 59 লিঙ্গ : পুৰুষ	LQX1160958 ফটো উপলব্ধ	842 নাম : বিষ্ণুমায়া বিষ্ট স্বামীৰ নাম: ক্ষেম বাহাদুৰ বিষ্ট ঘৰ নং : ৩৪৪ বয়স : 55 লিঙ্গ : মহিলা	LQX1160969 ফটো উপলব্ধ	843 নাম : মীনকা বিষ্ট স্বামীৰ নাম: ৰঞ্জিত বিষ্টোচেত্ৰী ঘৰ নং : ৩৪৪ বয়স : 29 লিঙ্গ : মহিলা	LQX0528976 ফটো উপলব্ধ
844 নাম : ৰঞ্জিত কুমাৰ বিষ্টোচেত্ৰী পিতাৰ নাম: খেম বাহাদুৰ বিষ্টো ঘৰ নং : 344 বয়স : 29 লিঙ্গ : পুৰুষ	LQX7688310 ফটো উপলব্ধ	845 নাম : কৃষ্ণা মায়া দেবী স্বামীৰ নাম: প্ৰেম বাহাদুৰ বিষ্ট ঘৰ নং : ৩৪৫ বয়স : 63 লিঙ্গ : মহিলা	LQX1160981 ফটো উপলব্ধ	846 নাম : তেজ বাহাদুৰ বিষ্ট পিতাৰ নাম: প্ৰেম বাহাদুৰ বিষ্ট ঘৰ নং : ৩৪৫ বয়স : 46 লিঙ্গ : পুৰুষ	LQX1161019 ফটো উপলব্ধ
847 নাম : হৰ্ক বাহাদুৰ বিষ্ট পিতাৰ নাম: প্ৰেম বাহাদুৰ বিষ্ট ঘৰ নং : ৩৪৫ বয়স : 41 লিঙ্গ : পুৰুষ	LQX1161020 ফটো উপলব্ধ	848 নাম : মোহন হাচদা পিতাৰ নাম: বাবুৰাম হাচদা ঘৰ নং : ৩৪৫ বয়স : 41 লিঙ্গ : পুৰুষ	LQX1161064 ফটো উপলব্ধ	849 নাম : তুলষী দেবী স্বামীৰ নাম: তেজ বাহাদুৰ বিষ্ট ঘৰ নং : ৩৪৫ বয়স : 30 লিঙ্গ : মহিলা	LQX0333351 ফটো উপলব্ধ
850 নাম : টংক বিষ্ট পিতাৰ নাম: প্ৰেম বাহাদুৰ বিষ্ট ঘৰ নং : ৩৪৫ বয়স : 30 লিঙ্গ : পুৰুষ	LQX0426999 ফটো উপলব্ধ	S 851 নাম : গংগা দেবী পিতাৰ নাম: প্ৰেম বাহাদুৰ বিষ্ট ঘৰ নং : ৩৪৫ বয়স : 29 লিঙ্গ : মহিলা	LQX0423715 ফটো উপলব্ধ	852 নাম : তাৰা হাচদা পিতাৰ নাম: বাবুৰাম হাচদা ঘৰ নং : ৩৪৫ বয়স : 33 লিঙ্গ : মহিলা	LQX0371443 ফটো উপলব্ধ
853 নাম : শ্যামী হাচদা পিতাৰ নাম: বাবুৰাম হাচদা ঘৰ নং : ৩৪৫ বয়স : 38 লিঙ্গ : মহিলা	LQX1161075 ফটো উপলব্ধ	854 নাম : জংগলী খড়িয়া পিতাৰ নাম: কমু খড়িয়া ঘৰ নং : ৩৪৭ বয়স : 45 লিঙ্গ : পুৰুষ	LQX1161086 ফটো উপলব্ধ	855 নাম : চিচিলীয়া চৌবে স্বামীৰ নাম: আৰনাচ চৌবে ঘৰ নং : ৩৪৮ বয়স : 72 লিঙ্গ : মহিলা	LQX1161406 ফটো উপলব্ধ
856 নাম : টুইলু খড়িয়া পিতাৰ নাম: নিচালি খড়িয়া ঘৰ নং : ৩৪৮ বয়স : 65 লিঙ্গ : পুৰুষ	LQX1161097 ফটো উপলব্ধ	857 নাম : বাপডি খড়িয়া স্বামীৰ নাম: টুইলু খড়িয়া ঘৰ নং : ৩৪৮ বয়স : 60 লিঙ্গ : মহিলা	LQX1161100 ফটো উপলব্ধ	858 নাম : পিলপিল কেৰ্কেটা স্বামীৰ নাম: বধু খদিয়া ঘৰ নং : 348 বয়স : 45 লিঙ্গ : মহিলা	PVJ0002287 ফটো উপলব্ধ
859 নাম : বধু খড়িয়া পিতাৰ নাম: টুইলু খড়িয়া ঘৰ নং : ৩৪৮ বয়স : 43 লিঙ্গ : পুৰুষ	LQX1161111 ফটো উপলব্ধ	860 নাম : নিৰ্মল মণ্ডা অন্যান্য: টুইলু খদিয়া ঘৰ নং : 348 বয়স : 42 লিঙ্গ : পুৰুষ	PVJ0002436 ফটো উপলব্ধ	E 861 নাম : বাবু খড়িয়া পিতাৰ নাম: টুইলু খড়িয়া ঘৰ নং : ৩৪৮ বয়স : 37 লিঙ্গ : পুৰুষ	LQX1161122 ফটো উপলব্ধ
862 নাম : গোমা খৰীয়া পিতাৰ নাম: তুইলো খৰীয়া ঘৰ নং : ৩৪৮ বয়স : 35 লিঙ্গ : মহিলা	LQX0391532 ফটো উপলব্ধ	S 863 নাম : কালামায়া ছেত্ৰী স্বামীৰ নাম: জীৱন ছেত্ৰী ঘৰ নং : বাউস নো 181 বয়স : 30 লিঙ্গ : মহিলা	PVJ0047803 ফটো উপলব্ধ	864 নাম : সুমেত্ৰা ছেত্ৰী পিতাৰ নাম: মহেশ্বৰ উপাধ্যায় ঘৰ নং : ঘৰ নং:- 187 বয়স : 45 লিঙ্গ : মহিলা	PVJ0123729 ফটো উপলব্ধ
865 নাম : পনিত দৈমাৰী পিতাৰ নাম: জিহুতা দৈমাৰী ঘৰ নং : হাউস নো 196 বয়স : 19 লিঙ্গ : পুৰুষ	PVJ0111856 ফটো উপলব্ধ	866 নাম : চনগিব দৈমাৰী পিতাৰ নাম: লদ্ৰাসিং দৈমাৰী ঘৰ নং : ঘৰ নং- 202 বয়স : 27 লিঙ্গ : পুৰুষ	LQX7678055 ফটো উপলব্ধ	867 নাম : ইজ্জা দৈমাৰী মাতৃৰ নাম: ললিতা দৈমাৰী ঘৰ নং : ঘৰ নং- 202ক বয়স : 21 লিঙ্গ : মহিলা	LQX7675663 ফটো উপলব্ধ
868 নাম : অগাস্টিন দৈমাৰী মাতৃৰ নাম: নিলায় দৈমাৰী ঘৰ নং : ঘৰ নং- 204 বয়স : 21 লিঙ্গ : পুৰুষ	PVJ0119644 ফটো উপলব্ধ	R 869 নাম : প্ৰিটি দৈমাৰী পিতাৰ নাম: বিজু দৈমাৰী ঘৰ নং : হাউস নো 209 বয়স : 22 লিঙ্গ : মহিলা	PVJ0081125 ফটো উপলব্ধ	870 নাম : অস্মিতা দৈমাৰী পিতাৰ নাম: হেমল দৈমাৰী ঘৰ নং : ঘৰ নং:- 231 বয়স : 20 লিঙ্গ : মহিলা	PVJ0131078 ফটো উপলব্ধ

871	PVJ0054569	ফটো উপলব্ধ
নাম : প্ৰাঞ্জল দৈমাৰী পিতাৰ নাম: বেলচৰন দৈমাৰী ঘৰ নং : ঘৰ নং- 231 বয়স : 23 লিঙ্গ : পুৰুষ		

872	PVJ0131086	ফটো উপলব্ধ
নাম : মানিবালা বসুমতাৰী পিতাৰ নাম: চামেল বসুমতাৰী ঘৰ নং : ঘৰ নং- 245 বয়স : 20 লিঙ্গ : মহিলা		

R 873	PVJ0054536	ফটো উপলব্ধ
নাম : বমী দৈমাৰী পিতাৰ নাম: প্ৰেমচন দৈমাৰী ঘৰ নং : ঘৰ নং- 251 বয়স : 24 লিঙ্গ : মহিলা		

874	LQX7675671	ফটো উপলব্ধ
নাম : অনুৰমা দৈমাৰী পিতাৰ নাম: মীসন দৈমাৰী ঘৰ নং : ঘৰ নং- 251 বয়স : 21 লিঙ্গ : মহিলা		

875	PVJ0112789	ফটো উপলব্ধ
নাম : আইৰিশ দৈমাৰী পিতাৰ নাম: আইৰিশ দৈমাৰী ঘৰ নং : হাউচ নো 265 বয়স : 22 লিঙ্গ : মহিলা		

876	LQX7683253	ফটো উপলব্ধ
নাম : আলীন দৈমাৰী পিতাৰ নাম: জিহীস্কেল দৈমাৰী ঘৰ নং : ঘৰ নং- 267 বয়স : 24 লিঙ্গ : মহিলা		

877	PVJ0107243	ফটো উপলব্ধ
নাম : সন্তোষ চৌবে পিতাৰ নাম: বিশা চৌবে ঘৰ নং : খুচুৰাবাৰী বয়স : 20 লিঙ্গ : পুৰুষ		

878	LQX0340257	ফটো উপলব্ধ
নাম : আকীলা দৈমাৰী পিতাৰ নাম: অজীত দৈমাৰী ঘৰ নং : NA বয়স : 25 লিঙ্গ : মহিলা		

879	LQX7674534	ফটো উপলব্ধ
নাম : সৌলী দৈমাৰী মাতৃৰ নাম: জলিতা দৈমাৰী ঘৰ নং : সোণাই বাঠাৰী বয়স : 24 লিঙ্গ : মহিলা		



880	1	PVJ0151381	নাম : মাৰ্থিন দৈমাৰী পিতাৰ নাম: জীতেন দৈমাৰী ঘৰ নং : 221 বয়স : 19 লিঙ্গ : পুৰুষ	ফটো উপলব্ধ	881	1	HCK0523761	নাম : তাৰামায়া দেবী স্বামীৰ নাম: হৰকা বাহাদুৰ বিষ্ট ঘৰ নং : 345 বয়স : 29 লিঙ্গ : মহিলা	ফটো উপলব্ধ	882	1	PVJ0155911	নাম : পল্লৱী লস্কৰ মাতৃৰ নাম: সুমিত্ৰা ৰায় ঘৰ নং : 287 বয়স : 20 লিঙ্গ : মহিলা	ফটো উপলব্ধ
883	1	PVJ0164111	নাম : ভিতালী কুলিতা বসুমতাৰী মাতৃৰ নাম: বেবী বসুমতাৰী ঘৰ নং : 244 বয়স : 18 লিঙ্গ : মহিলা	ফটো উপলব্ধ	884	1	PVJ0164582	নাম : শাহীল দৈমাৰী পিতাৰ নাম: পিৰোস দৈমাৰী ঘৰ নং : 265 বয়স : 18 লিঙ্গ : পুৰুষ	ফটো উপলব্ধ	885	1	PVJ0165308	নাম : ৰহিমা ৰায় স্বামীৰ নাম: শশীন্দ্ৰ ৰায় ঘৰ নং : 287 বয়স : 26 লিঙ্গ : মহিলা	ফটো উপলব্ধ
886	1	LQX0129692	নাম : বীনা মাউী পিতাৰ নাম: চোলেমান মাউী ঘৰ নং : 206 বয়স : 29 লিঙ্গ : মহিলা	ফটো উপলব্ধ	887	1	PVJ0168294	নাম : ঋডম দৈমাৰী পিতাৰ নাম: জিসোয়া দৈমাৰী ঘৰ নং : 199ক বয়স : 22 লিঙ্গ : পুৰুষ	ফটো উপলব্ধ	888	1	PVJ0169383	নাম : অনামিকা দৈমাৰী পিতাৰ নাম: জিসোয়া দৈমাৰী ঘৰ নং : 199ক বয়স : 19 লিঙ্গ : মহিলা	ফটো উপলব্ধ
889	1	PVJ0169409	নাম : অৰ্পন উপাধ্যায় পিতাৰ নাম: লুকাচ উপাধ্যায় ঘৰ নং : 187 বয়স : 19 লিঙ্গ : পুৰুষ	ফটো উপলব্ধ	890	1	PVJ0169532	নাম : সমীৰ দৈমাৰী পিতাৰ নাম: বিজু দৈমাৰী ঘৰ নং : 209 বয়স : 18 লিঙ্গ : পুৰুষ	ফটো উপলব্ধ	891	1	PVJ0169565	নাম : অঞ্জনা মোছাহাৰী স্বামীৰ নাম: পুনু দৈমাৰী ঘৰ নং : 185 বয়স : 23 লিঙ্গ : মহিলা	ফটো উপলব্ধ
892	1	PVJ0169656	নাম : ৰূপক বোহৰা পিতাৰ নাম: হস্ত বাহাদুৰ বোহৰা ঘৰ নং : 330 বয়স : 18 লিঙ্গ : পুৰুষ	ফটো উপলব্ধ	893	1	PVJ0171595	নাম : বন্দনা দৈমাৰী মাতৃৰ নাম: জুলিতা দৈমাৰী ঘৰ নং : 265 বয়স : 18 লিঙ্গ : মহিলা	ফটো উপলব্ধ	894	1	PVJ0175547	নাম : শ্ৰমসাৰ দৈমাৰী পিতাৰ নাম: ৰাতুল দৈমাৰী ঘৰ নং : 192 বয়স : 19 লিঙ্গ : পুৰুষ	ফটো উপলব্ধ
895	1	PVJ0179143	নাম : জ্ঞানশ্ৰী দৈমাৰী পিতাৰ নাম: বিজেন দৈমাৰী ঘৰ নং : 195 বয়স : 22 লিঙ্গ : মহিলা	ফটো উপলব্ধ	896	1	PVJ0179747	নাম : আহিস্তা দৈমাৰী পিতাৰ নাম: বিজেন দৈমাৰী ঘৰ নং : 195 বয়স : 18 লিঙ্গ : মহিলা	ফটো উপলব্ধ	897	1	PVJ0183137	নাম : লোকা দৈমাৰী পিতাৰ নাম: জমৰ দৈমাৰী ঘৰ নং : 280 বয়স : 22 লিঙ্গ : পুৰুষ	ফটো উপলব্ধ
898	1	PVJ0182972	নাম : অলভিন দৈমাৰী পিতাৰ নাম: জুয়েল দৈমাৰী ঘৰ নং : 222 বয়স : 19 লিঙ্গ : পুৰুষ	ফটো উপলব্ধ	899	1	PVJ0183178	নাম : জাফৰ দৈমাৰী পিতাৰ নাম: জমৰ দৈমাৰী ঘৰ নং : 280 বয়স : 20 লিঙ্গ : পুৰুষ	ফটো উপলব্ধ	900	1	PVJ0183426	নাম : দেব বাহাদুৰ বানিয়া পিতাৰ নাম: টেক বাহাদুৰ বানিয়া ঘৰ নং : 336 বয়স : 18 লিঙ্গ : পুৰুষ	ফটো উপলব্ধ
901	1	PVJ0183434	নাম : পাৰ্বতী দেৱী স্বামীৰ নাম: ডম্বৰ বাহাদুৰ ছেত্ৰী ঘৰ নং : 336 বয়স : 20 লিঙ্গ : মহিলা	ফটো উপলব্ধ	902	1	PVJ0183442	নাম : ৰাজু দৈমাৰী মাতৃৰ নাম: ভাৰতী দৈমাৰী ঘৰ নং : 230 বয়স : 18 লিঙ্গ : পুৰুষ	ফটো উপলব্ধ	903	1	PVJ0185306	নাম : নিকোডিম দৈমাৰী পিতাৰ নাম: ইয়ুপী দৈমাৰী ঘৰ নং : 279 বয়স : 21 লিঙ্গ : পুৰুষ	ফটো উপলব্ধ
904	1	PVJ0189134	নাম : সিদ্ধাৰ্থ অধিকাৰী পিতাৰ নাম: বিজয় শৰ্মা ঘৰ নং : 316 বয়স : 21 লিঙ্গ : পুৰুষ	ফটো উপলব্ধ	905	1	PVJ0189183	নাম : লীলা দেৱী স্বামীৰ নাম: ভীম ৰাজ কেৰালা ঘৰ নং : 13 বয়স : 45 লিঙ্গ : মহিলা	ফটো উপলব্ধ	906	1	LQX9937659	নাম : চুমকী দৈমাৰী পিতাৰ নাম: লিটন দৈমাৰী ঘৰ নং : 281 বয়স : 35 লিঙ্গ : মহিলা	ফটো উপলব্ধ
907	1	LQX1469507	নাম : হোম বাহাদুৰ পিতাৰ নাম: মন বাহাদুৰ ছেত্ৰী ঘৰ নং : 334 বয়স : 46 লিঙ্গ : পুৰুষ	ফটো উপলব্ধ	908	1	LQX1469518	নাম : টীকামায়া দেবী স্বামীৰ নাম: হোম বাহাদুৰ ছেত্ৰী ঘৰ নং : 334 বয়স : 42 লিঙ্গ : মহিলা	ফটো উপলব্ধ	909	1	LQX0267013	নাম : কবিতা অধিকাৰি পিতাৰ নাম: দামোদৰ অধিকাৰি ঘৰ নং : 315 বয়স : 25 লিঙ্গ : মহিলা	ফটো উপলব্ধ



910	1	PVJ0191452
নাম : ৰোজে বসুমতাৰী স্বামীৰ নাম : জোশিয়ান মোছাহাৰী ঘৰ নং : 233 বয়স : 28 লিঙ্গ : মহিলা		ফটো উপলব্ধ



911	1	PVJ0194852
নাম : দিপেন দৈমাৰী পিতাৰ নাম: আখা দৈমাৰী ঘৰ নং : 268 বয়স : 35 লিঙ্গ : পুৰুষ		
ফটো উপলব্ধ		

912	1	PVJ0199943
নাম : পম্পী দৈমাৰী পিতাৰ নাম: বোলেন দৈমাৰী ঘৰ নং : 219 বয়স : 18 লিঙ্গ : মহিলা		
ফটো উপলব্ধ		

913	1	PVJ0199950
নাম : গেৰেম্বসা দৈমাৰী পিতাৰ নাম: অতুল দৈমাৰী ঘৰ নং : 192 বয়স : 18 লিঙ্গ : পুৰুষ		
ফটো উপলব্ধ		

914	1	PVJ0199984
নাম : নিশা দেবী পিতাৰ নাম: কমল অধিকাৰী ঘৰ নং : 306 বয়স : 18 লিঙ্গ : মহিলা		
ফটো উপলব্ধ		

ভোটাৰৰ সাৰাংশ

A) ভোটাৰৰ সংখ্যা

	তালিকাৰ প্ৰকাৰ	তালিকাৰ চিনাক্তকৰণ	ভোটাৰৰ সংখ্যা				
			পুৰুষ	মহিলা	৩য় লিঙ্গ	মুঠ	
I	মূল তালিকা	মূল তালিকা বিশেষ সংশোধন, 2026 চনৰ পূৰ্বৰ 2025 চনৰ মূল তালিকাৰ লগত থকা সংযোজন সমূহ একত্ৰিতকৰন কৰা তালিকা।	429	450	0	879	
II	যোগ তালিকা	পৰিপূৰক 1	বিশেষ সংক্ষিপ্ত সংশোধন, 2026	15	16	0	31
		পৰিপূৰক 2	অনবিচ্ছিন্ন সংশোধন 2026	2	2	0	4
		মুঠ		17	18	0	35
III	বিয়োজন তালিকা	পৰিপূৰক 1	বিশেষ সংক্ষিপ্ত সংশোধন, 2026	28	56	0	84
		পৰিপূৰক 2	অনবিচ্ছিন্ন সংশোধন 2026	0	1	0	1
		মুঠ		28	57	0	85
IV	লিংগ ক্ষেত্ৰত পৰিবৰ্তনৰ বাবে পাৰ্থক্য		0	0	0	0	
এই সংশোধনৰ পিছত ভোটাৰ তালিকাত ভোটাৰৰ মুঠ সংখ্যা (I+II-III+IV)			418	411	0	829	

B) শুধৰনীৰ সংখ্যা

তালিকাৰ প্ৰকাৰ	তালিকাৰ চিনাক্তকৰণ	শুধৰনীৰ সংখ্যা
পৰিপূৰক 1	বিশেষ সংক্ষিপ্ত সংশোধন, 2026	2
পৰিপূৰক 2	অনবিচ্ছিন্ন সংশোধন 2026	4
	মুঠ	6

নিৰ্বাচক পঞ্জীয়ন বিষয়াৰ স্বাক্ষৰ

E-মত, S-স্থানান্তৰিত/ বাসস্থান পৰিবৰ্তন, R-প্ৰতিলিপি, M-নিখোজ, Q-অযোগ্য