



ভোটাৰ তালিকা 2026 S03 অসম

বিধানসভা সমষ্টিৰ নম্বৰ, নাম আৰু সংৰক্ষণৰ স্থিতি : 46 - ওদালগুৰি (অনুসূচিত জনজাতি)		খণ্ড নং : 73																			
এই বিধানসভা সমষ্টিত কোন সংসদীয় সমষ্টিৰ অন্তৰ্গত তাৰ নম্বৰ, নাম আৰু সংৰক্ষণ স্থিতি : 4 - দৰং-ওদালগুৰি (সাধাৰণ)																					
1. সংশোধনৰ বিৱৰণ																					
সংশোধনৰ বছৰ	2026	তালিকাৰ চিনাক্তকৰণ																			
ভিত্তি তাৰিখ	01-04-2026	বিশেষ সংশোধন, 2026 চনৰ পূৰ্বৰ 2025 চনৰ মূল তালিকাৰ লগত থকা সংযোজন সমূহ একত্ৰিতকৰণ কৰা তালিকা।																			
সংশোধনৰ প্ৰকাৰ	বিশেষ সংশোধন 2026																				
প্ৰকাশনৰ তাৰিখ	23-03-2026																				
2. খণ্ড আৰু ভোটগ্ৰহন কেন্দ্ৰৰ বিৱৰণ																					
খণ্ডৰ অন্তৰ্গত এলেকা সমূহৰ নম্বৰ আৰু নাম																					
1-২নং বান্দৰগুৰি	<table style="width: 100%; border-collapse: collapse;"> <tr> <td style="width: 50%;">মূল চহৰ/গাওঁ</td> <td style="width: 50%;">: ২নং বান্দৰগুৰি</td> </tr> <tr> <td>২-হাবিগাওঁ</td> <td>:</td> </tr> <tr> <td>ডাকঘৰ</td> <td>: ওদালগুৰি</td> </tr> <tr> <td>পুলিচ থানা</td> <td>: ভৈৰৱকুণ্ড</td> </tr> <tr> <td>ব্লক</td> <td>: ওদালগুৰি (অংশ-১)</td> </tr> <tr> <td>ৰাজহ চক্ৰ</td> <td>: ওদালগুৰি</td> </tr> <tr> <td>জিলা</td> <td>: ওদালগুৰি</td> </tr> <tr> <td>পিনকোড</td> <td>: 784509</td> </tr> </table>					মূল চহৰ/গাওঁ	: ২নং বান্দৰগুৰি	২-হাবিগাওঁ	:	ডাকঘৰ	: ওদালগুৰি	পুলিচ থানা	: ভৈৰৱকুণ্ড	ব্লক	: ওদালগুৰি (অংশ-১)	ৰাজহ চক্ৰ	: ওদালগুৰি	জিলা	: ওদালগুৰি	পিনকোড	: 784509
মূল চহৰ/গাওঁ						: ২নং বান্দৰগুৰি															
২-হাবিগাওঁ						:															
ডাকঘৰ						: ওদালগুৰি															
পুলিচ থানা						: ভৈৰৱকুণ্ড															
ব্লক						: ওদালগুৰি (অংশ-১)															
ৰাজহ চক্ৰ	: ওদালগুৰি																				
জিলা	: ওদালগুৰি																				
পিনকোড	: 784509																				
3- ১ নং বান্দৰগুৰি গাওঁ (অংশ)																					
3. ভোটগ্ৰহন কেন্দ্ৰৰ বিৱৰণ																					
ভোটগ্ৰহন কেন্দ্ৰৰ নম্বৰ আৰু নাম :	ভোটগ্ৰহন কেন্দ্ৰৰ প্ৰকাৰ (পুৰুষ/মহিলা/সাধাৰণ)		সাধাৰণ																		
73 - ২ নং বান্দৰগুৰি প্ৰাথমিক বিদ্যালয়	খণ্ডৰ অন্তৰ্গত সহায়ক ভোটগ্ৰহন কেন্দ্ৰৰ সংখ্যা :		0																		
ভোটগ্ৰহন কেন্দ্ৰৰ ঠিকনা :																					
২ নং বান্দৰগুৰি প্ৰাথমিক বিদ্যালয়, 1, ২নং বান্দৰগুৰি পোঃঅঃ - ওদালগুৰি জিলা-ওদালগুৰি ৭৮৪৫০৯																					
4. ভোটাৰৰ সংখ্যা																					
আৰম্ভনি ক্ৰমিক নং	শেষ ক্ৰমিক নং	মুঠ ভোটাৰ																			
		পুৰুষ	মহিলা	৩য় লিঙ্গ	মুঠ																
1	1034	485	478	0	963																

নিৰ্বাচক পঞ্জীয়ন বিষয়াৰ স্বাক্ষৰ

Nazri Naksha

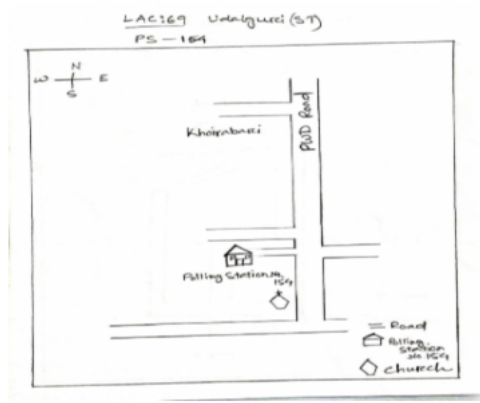

Google Map View



Polling Station Building Front View



ভোটগ্ৰহন কেন্দ্ৰৰ সন্মুখৰ দৃশ্য



Cad View

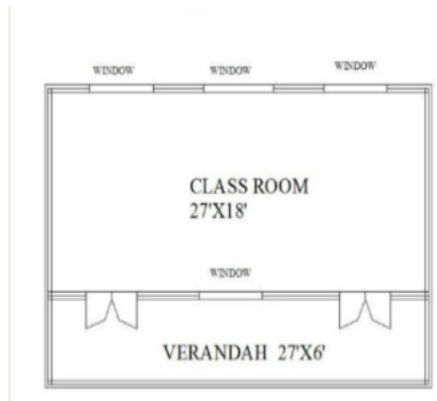

Key MAP View

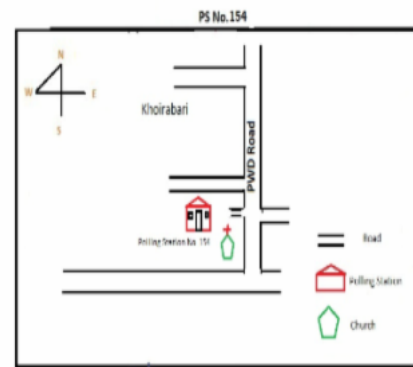



1 নাম : দময়ন্তী বসুমতাৰি স্বামীৰ নাম : সোম্বাৰু বসুমতাৰি ঘৰ নং : 1 বয়স : 68 লিঙ্গ : মহিলা	LQX1214579 ফটো উপলব্ধ	#2 2 নাম : বীৰদেউ বসুমতাৰী পিতাৰ নাম : সাংবৰউৰম বসুমতাৰী ঘৰ নং : 1 বয়স : 48 লিঙ্গ : পুৰুষ	LQX1214580 ফটো উপলব্ধ	3 নাম : বিউটা খাক্কাৰী বসুমতাৰী স্বামীৰ নাম : বিৰদাউ খাক্কাৰী বসুমতাৰী ঘৰ নং : 1 বয়স : 45 লিঙ্গ : মহিলা	LQX1214626 ফটো উপলব্ধ
4 নাম : ভাৰতী বসুমতাৰী পিতাৰ নাম : সোম্বাৰু বসুমতাৰি ঘৰ নং : 1 বয়স : 41 লিঙ্গ : মহিলা	LQX1214604 ফটো উপলব্ধ	5 নাম : ৰাজীব বসুমতাৰী পিতাৰ নাম : সোম্বাৰু বসুমতাৰি ঘৰ নং : 1 বয়স : 39 লিঙ্গ : পুৰুষ	LQX1214615 ফটো উপলব্ধ	6 নাম : বৈমালী বসুমতাৰী স্বামীৰ নাম : আজী বসুমতাৰী ঘৰ নং : 01 বয়স : 25 লিঙ্গ : মহিলা	PVJ0078790 ফটো উপলব্ধ
7 নাম : দেবৰু কৃষান পিতাৰ নাম : বীৰবল কৃষান ঘৰ নং : 01 বয়স : 24 লিঙ্গ : পুৰুষ	LQX0459081 ফটো উপলব্ধ	8 নাম : কিৰণ বৰাস্কিক পিতাৰ নাম : জলেশ্বৰ বৰাস্কিক ঘৰ নং : 1 বয়স : 23 লিঙ্গ : পুৰুষ	LQX0483685 ফটো উপলব্ধ	9 নাম : টিনা ৰানী বসুমতাৰী পিতাৰ নাম : বীৰদেউ বসুমতাৰী ঘৰ নং : 01 বয়স : 19 লিঙ্গ : মহিলা	PVJ0140434 ফটো উপলব্ধ
10 নাম : শঙ্কৰা বসুমতাৰী পিতাৰ নাম : ৰমলী বসুমতাৰী ঘৰ নং : 1 এ বয়স : 24 লিঙ্গ : পুৰুষ	LQX0455311 ফটো উপলব্ধ	11 নাম : বৈশাগী বসুমতাৰী পিতাৰ নাম : ৰমলী বসুমতাৰী ঘৰ নং : 1 ক বয়স : 26 লিঙ্গ : মহিলা	LQX0238014 ফটো উপলব্ধ	12 নাম : শকুন্তলা বসুমতাৰী স্বামীৰ নাম : ৰমলী বসুমতাৰী ঘৰ নং : 1 ক বয়স : 50 লিঙ্গ : মহিলা	LQX1214648 ফটো উপলব্ধ
13 নাম : পূৰ্ণ বসুমতাৰি পিতাৰ নাম : আনন্দ বসুমতাৰি ঘৰ নং : 2 বয়স : 61 লিঙ্গ : পুৰুষ	LQX1214659 ফটো উপলব্ধ	14 নাম : অনিলা বসুমতাৰী স্বামীৰ নাম : পূৰ্ণ বসুমতাৰী ঘৰ নং : 2 বয়স : 56 লিঙ্গ : মহিলা	LQX1214660 ফটো উপলব্ধ	15 নাম : শমদন বসুমতাৰী পিতাৰ নাম : পূৰ্ণ বসুমতাৰি ঘৰ নং : 2 বয়স : 38 লিঙ্গ : পুৰুষ	LQX1214682 ফটো উপলব্ধ
16 নাম : দৈমাল বসুমতাৰী পিতাৰ নাম : পূৰ্ণ বসুমতাৰী ঘৰ নং : 2 বয়স : 29 লিঙ্গ : পুৰুষ	LQX0182576 ফটো উপলব্ধ	17 নাম : সুনীলা বসুমতাৰী স্বামীৰ নাম : সোমদোন বসুমতাৰী ঘৰ নং : 02 বয়স : 25 লিঙ্গ : মহিলা	PVJ0038208 ফটো উপলব্ধ	18 নাম : মংগ্ৰা কেৰকেটা পিতাৰ নাম : মদ কেৰকেটা ঘৰ নং : 3 বয়স : 65 লিঙ্গ : পুৰুষ	LQX1214739 ফটো উপলব্ধ
19 নাম : বিৰচ কেৰকেটা স্বামীৰ নাম : মংগ্ৰা কেৰকেটা ঘৰ নং : 3 বয়স : 60 লিঙ্গ : মহিলা	LQX1214740 ফটো উপলব্ধ	20 নাম : জংঘলী ননোহাৰ পিতাৰ নাম : মদ কেৰকেটা ঘৰ নং : 3 বয়স : 45 লিঙ্গ : পুৰুষ	LQX1214751 ফটো উপলব্ধ	21 নাম : শান্তি নাগবংশী পিতাৰ নাম : থুলে নাগবংশী ঘৰ নং : 3 বয়স : 33 লিঙ্গ : মহিলা	LQX1214728 ফটো উপলব্ধ
22 নাম : আন্বেসিআ কসুৱা স্বামীৰ নাম : জোশগালী ননোহাৰ ঘৰ নং : 3 বয়স : 32 লিঙ্গ : মহিলা	PVJ0038224 ফটো উপলব্ধ	23 নাম : দিপক কেৰকেটা পিতাৰ নাম : মংগ্ৰা কেৰকেটা ঘৰ নং : 3 বয়স : 30 লিঙ্গ : পুৰুষ	LQX0284117 ফটো উপলব্ধ	24 নাম : মাগদালী কেৰকেটা স্বামীৰ নাম : দিপক কেৰকেটা ঘৰ নং : 3 বয়স : 28 লিঙ্গ : মহিলা	LQX0284166 ফটো উপলব্ধ
25 নাম : আন্দ্রীযশ কেৰকেটা পিতাৰ নাম : গংগু কেৰকেটা ঘৰ নং : 3 বয়স : 21 লিঙ্গ : পুৰুষ	PVJ0038166 ফটো উপলব্ধ	26 নাম : গংগু কেৰকেটা পিতাৰ নাম : মদ কেৰকেটা ঘৰ নং : 3 ক বয়স : 57 লিঙ্গ : পুৰুষ	LQX1214762 ফটো উপলব্ধ	27 নাম : কতিৰ্না ননোহাৰ স্বামীৰ নাম : তাৰতিয়ুচ কেৰকেটা ঘৰ নং : 8 বয়স : 55 লিঙ্গ : মহিলা	LQX1214795 ফটো উপলব্ধ
28 নাম : ববিতা নাগুসী স্বামীৰ নাম : অজিত নাগবংশী ঘৰ নং : 04 বয়স : 26 লিঙ্গ : মহিলা	LQX7697089 ফটো উপলব্ধ	29 নাম : মাৰ্কুশ কেৰকেটা মাতৃৰ নাম : কতিৰ্না ননোহাৰ ঘৰ নং : 04 বয়স : 22 লিঙ্গ : পুৰুষ	PVJ0070292 ফটো উপলব্ধ	30 নাম : চাওনী কাচুবা স্বামীৰ নাম : বুদ্ধ খাৰীয়া ঘৰ নং : 5 বয়স : 75 লিঙ্গ : মহিলা	LQX1214820 ফটো উপলব্ধ



31 নাম : বৃধ খাৰিয়া পিতাৰ নাম: মদ খাৰিয়া ঘৰ নং : ৫ বয়স : 65 লিঙ্গ : পুৰুষ	LQX1214808 ফটো উপলব্ধ	32 নাম : পাউলীনা খাৰিয়া স্বামীৰ নাম: বৃধ খাৰিয়া ঘৰ নং : ৫ বয়স : 50 লিঙ্গ : মহিলা	LQX1214819 ফটো উপলব্ধ	33 নাম : ইজৰায়েল কেৰকেটা পিতাৰ নাম: বৃধ খাৰিয়া ঘৰ নং : ৫ বয়স : 41 লিঙ্গ : পুৰুষ	LQX1214842 ফটো উপলব্ধ
34 নাম : মিনতি খাৰীয়া পিতাৰ নাম: বৃধ খাৰীয়া ঘৰ নং : ৫ বয়স : 39 লিঙ্গ : মহিলা	LQX1214831 ফটো উপলব্ধ	35 নাম : ফুলচেন কেৰকেটা পিতাৰ নাম: বৃধ খাৰিয়া ঘৰ নং : ৫ বয়স : 35 লিঙ্গ : পুৰুষ	LQX0087999 ফটো উপলব্ধ	36 নাম : জিতেন খাৰিয়া পিতাৰ নাম: বৃধ খাৰিয়া ঘৰ নং : ৫ বয়স : 34 লিঙ্গ : পুৰুষ	LQX1214853 ফটো উপলব্ধ
37 নাম : সুরু খাৰিয়া পিতাৰ নাম: বৃধ খাৰিয়া ঘৰ নং : 05 বয়স : 28 লিঙ্গ : পুৰুষ	LQX1134170 ফটো উপলব্ধ	38 নাম : বিহান খাৰিয়া পিতাৰ নাম: বৃধ খাৰিয়া ঘৰ নং : ৫ বয়স : 27 লিঙ্গ : পুৰুষ	LQX0455451 ফটো উপলব্ধ	39 নাম : সুনিতা খাৰিয়া স্বামীৰ নাম: সুরু খাৰিয়া ঘৰ নং : 05 বয়স : 27 লিঙ্গ : মহিলা	PVJ0038158 ফটো উপলব্ধ
40 নাম : লক্ষ্মী কেৰকেটা স্বামীৰ নাম: ফুলসেন কেৰকেটা ঘৰ নং : 5 বয়স : 26 লিঙ্গ : মহিলা	PVJ0038182 ফটো উপলব্ধ	41 নাম : এটুবা কাচুবা পিতাৰ নাম: বৃদ্ধনা কাচুবা ঘৰ নং : ৬ বয়স : 60 লিঙ্গ : পুৰুষ	LQX1214875 ফটো উপলব্ধ	42 নাম : বৃদ্ধনী ইন্দুহাৰ স্বামীৰ নাম: এটুবা কাচুবা ঘৰ নং : ৬ বয়স : 57 লিঙ্গ : মহিলা	LQX1214886 ফটো উপলব্ধ
43 নাম : সবীনা টেটে স্বামীৰ নাম: জিতেন খাৰিয়া ঘৰ নং : ৬ বয়স : 30 লিঙ্গ : মহিলা	LQX0445478 ফটো উপলব্ধ	44 নাম : জোৱান কাচুৱা পিতাৰ নাম: এটুৱা কাচুৱা ঘৰ নং : ৬ বয়স : 29 লিঙ্গ : পুৰুষ	LQX0098087 ফটো উপলব্ধ	45 নাম : অম্বৰিতা কাচুৱা স্বামীৰ নাম: জোৱান কাচুৱা ঘৰ নং : 06 বয়স : 29 লিঙ্গ : মহিলা	PVJ0101105 ফটো উপলব্ধ
46 নাম : দুৰ নানুহাৰ পিতাৰ নাম: মইন্তু নানুহাৰ ঘৰ নং : ৭ বয়স : 66 লিঙ্গ : পুৰুষ	LQX1214900 ফটো উপলব্ধ	47 নাম : মংগ্ৰী কেৰকেটা স্বামীৰ নাম: দুৰ নানুহাৰ ঘৰ নং : ৭ বয়স : 61 লিঙ্গ : মহিলা	LQX1214911 ফটো উপলব্ধ	48 নাম : মনোজ কিষণ পিতাৰ নাম: কিতুল কিষণ ঘৰ নং : 07 বয়স : 36 লিঙ্গ : পুৰুষ	LQX1214922 ফটো উপলব্ধ
49 নাম : চুনজ কিষণ পিতাৰ নাম: কিতুল কিষণ ঘৰ নং : ৭ বয়স : 35 লিঙ্গ : পুৰুষ	LQX1214933 ফটো উপলব্ধ	50 নাম : অমেল নানুহাৰ পিতাৰ নাম: দুৰ নানুহাৰ ঘৰ নং : ৭ বয়স : 35 লিঙ্গ : পুৰুষ	LQX0106369 ফটো উপলব্ধ	51 নাম : প্ৰমিলা কিষাণ স্বামীৰ নাম: চুনজ কিষণ ঘৰ নং : ৭ বয়স : 33 লিঙ্গ : মহিলা	LQX1219905 ফটো উপলব্ধ
52 নাম : প্ৰিয়ংকা কিষাণ স্বামীৰ নাম: মনোজ কিষাণ ঘৰ নং : ৭ বয়স : 32 লিঙ্গ : মহিলা	LQX1219916 ফটো উপলব্ধ	53 নাম : নেহা নান্ধৰ পিতাৰ নাম: সোলুংগো নানোৱাৰ ঘৰ নং : ৭ বয়স : 29 লিঙ্গ : মহিলা	LQX0448274 ফটো উপলব্ধ	54 নাম : সুসিতা খাৰিয়া স্বামীৰ নাম: অমেল নানুহাৰ ঘৰ নং : 7 বয়স : 24 লিঙ্গ : মহিলা	PVJ0038174 ফটো উপলব্ধ
55 নাম : ৰবিন নাগুসী পিতাৰ নাম: ৰাতিৰাম নাগুসী ঘৰ নং : 07 বয়স : 23 লিঙ্গ : পুৰুষ	PVJ0042176 ফটো উপলব্ধ	56 নাম : ৰতিয়া নাগবাশী পিতাৰ নাম: চৈতু নাগবাশী ঘৰ নং : ৮ বয়স : 53 লিঙ্গ : পুৰুষ	LQX0202655 ফটো উপলব্ধ	57 নাম : ইশ্ৰিতা কেৰকেটা স্বামীৰ নাম: ষ্টিফান নানোহাৰ ঘৰ নং : ৮ বয়স : 50 লিঙ্গ : মহিলা	LQX1214977 ফটো উপলব্ধ
58 নাম : ৰমলী কাচুৱা স্বামীৰ নাম: বিজয় নানোহাৰ ঘৰ নং : ৮ বয়স : 48 লিঙ্গ : মহিলা	LQX1214999 ফটো উপলব্ধ	59 নাম : মুনু নাগবাশী স্বামীৰ নাম: ৰতিয়া নাগবাশী ঘৰ নং : ৮ বয়স : 48 লিঙ্গ : মহিলা	LQX0201392 ফটো উপলব্ধ	60 নাম : আখান নানোহাৰ পিতাৰ নাম: পাকলু নানোহাৰ ঘৰ নং : ৮ বয়স : 47 লিঙ্গ : মহিলা	LQX1215005 ফটো উপলব্ধ



61 নাম : জেচিচা হৰ স্বামীৰ নাম : সন্তোষ কেৰ্কেটা ঘৰ নং : 08 বয়স : 41 লিঙ্গ : মহিলা	PVJ0038281 ফটো উপলব্ধ	62 নাম : সন্তোষ নানুৰ পিতাৰ নাম : ষ্টিফান নানুহাৰ ঘৰ নং : ৮ বয়স : 34 লিঙ্গ : পুৰুষ	LQX0113449 ফটো উপলব্ধ	63 নাম : বুপেশ কিষান পিতাৰ নাম : বুধন কিষান ঘৰ নং : ৮ বয়স : 33 লিঙ্গ : পুৰুষ	LQX0259747 ফটো উপলব্ধ
64 নাম : অজয় নানৌৰ পিতাৰ নাম : ষ্টিফান নানৌৰ ঘৰ নং : 08 বয়স : 29 লিঙ্গ : পুৰুষ	LQX7697113 ফটো উপলব্ধ	65 নাম : মোনিয়া নাগবংশী স্বামীৰ নাম : ৰবিৰাম নাগবংশী ঘৰ নং : 08 বয়স : 25 লিঙ্গ : মহিলা	PVJ0038232 ফটো উপলব্ধ	66 নাম : চুলেমান নানুৰ পিতাৰ নাম : বিজয় নানুৰ ঘৰ নং : 08 বয়স : 25 লিঙ্গ : পুৰুষ	PVJ0101121 ফটো উপলব্ধ
67 নাম : গনেশ্বৰী বসুমতাৰী স্বামীৰ নাম : কবিৰাম নাৰ্জাৰী ঘৰ নং : ৮ বয়স : 46 লিঙ্গ : মহিলা	LQX1215016 ফটো উপলব্ধ	68 নাম : হংগসোৰাজ বসুমতাৰী পিতাৰ নাম : হৰেশ্বৰ বসুমতাৰী ঘৰ নং : ৯ বয়স : 45 লিঙ্গ : পুৰুষ	LQX1215072 ফটো উপলব্ধ	69 নাম : বিজলী বসুমতাৰী স্বামীৰ নাম : হংসৰাজ বসুমতাৰী ঘৰ নং : ৯ বয়স : 39 লিঙ্গ : মহিলা	LQX1215083 ফটো উপলব্ধ
70 নাম : জিতুৰাজ বসুমতাৰী পিতাৰ নাম : হংগসোৰাজ বসুমতাৰী ঘৰ নং : 9 বয়স : 21 লিঙ্গ : পুৰুষ	PVJ0133033 ফটো উপলব্ধ	71 নাম : নিৰুলা বসুমতাৰী স্বামীৰ নাম : দন্দী বসুমতাৰী ঘৰ নং : ১০ বয়স : 56 লিঙ্গ : মহিলা	LQX1215118 ফটো উপলব্ধ	72 নাম : উৰেন বসুমতাৰী পিতাৰ নাম : দিনেশ বসুমতাৰী ঘৰ নং : ১০ বয়স : 50 লিঙ্গ : পুৰুষ	LQX1215129 ফটো উপলব্ধ
73 নাম : ৰবি ৰাম নাগবংশী পিতাৰ নাম : ৰাতিয়া নাগবংশী ঘৰ নং : 10 বয়স : 30 লিঙ্গ : পুৰুষ	LQX0202283 ফটো উপলব্ধ	74 নাম : বগাৰাম নাৰ্জাৰী পিতাৰ নাম : টেটে নাৰ্জাৰী ঘৰ নং : ১১ বয়স : 78 লিঙ্গ : পুৰুষ	LQX1215130 ফটো উপলব্ধ	S2 75 নাম : ছায়াশ্ৰী নাৰ্জাৰী পিতাৰ নাম : বগাৰাম নাৰ্জাৰী ঘৰ নং : ১১ বয়স : 38 লিঙ্গ : মহিলা	LQX1215152 ফটো উপলব্ধ
76 নাম : মহন্ত কিষান পিতাৰ নাম : মনচোৰাম কিষান ঘৰ নং : ১৩ বয়স : 28 লিঙ্গ : পুৰুষ	LQX0155457 ফটো উপলব্ধ	S 77 নাম : মলকী কিষান স্বামীৰ নাম : জেটু কিষান ঘৰ নং : ১৩ বয়স : 29 লিঙ্গ : মহিলা	LQX0155267 ফটো উপলব্ধ	78 নাম : ৰান্ধা বসুমতাৰী পিতাৰ নাম : থেপ্ৰা বসুমতাৰী ঘৰ নং : ১৪ বয়স : 61 লিঙ্গ : পুৰুষ	LQX1215196 ফটো উপলব্ধ
79 নাম : বামন্থী বসুমতাৰী স্বামীৰ নাম : লান্থী বসুমতাৰী ঘৰ নং : ১৪ বয়স : 58 লিঙ্গ : মহিলা	LQX1215209 ফটো উপলব্ধ	80 নাম : সৌমল্লা বসুমতাৰী পিতাৰ নাম : ৰান্ধী বসুমতাৰী ঘৰ নং : ১৪ বয়স : 40 লিঙ্গ : পুৰুষ	LQX1215210 ফটো উপলব্ধ	81 নাম : শাৰীকা বসুমতাৰী পিতাৰ নাম : লান্থী বসুমতাৰী ঘৰ নং : ১৪ বয়স : 38 লিঙ্গ : মহিলা	LQX1215221 ফটো উপলব্ধ
82 নাম : সৌমখৌৰ বসুমতাৰী পিতাৰ নাম : ৰান্ধা বসুমতাৰী ঘৰ নং : ১৪ বয়স : 35 লিঙ্গ : পুৰুষ	LQX1215232 ফটো উপলব্ধ	83 নাম : হদৌদশ্ৰী বসুমতাৰী স্বামীৰ নাম : শমল্লা বসুমতাৰী ঘৰ নং : ১৪ বয়স : 32 লিঙ্গ : মহিলা	DNB5442784 ফটো উপলব্ধ	84 নাম : মীথীংগা বসুমতাৰী পিতাৰ নাম : ৰোন্ডি বসুমতাৰী ঘৰ নং : ১৪ বয়স : 31 লিঙ্গ : পুৰুষ	LQX1624200 ফটো উপলব্ধ
85 নাম : বৃহন্ন বসুমতাৰী পিতাৰ নাম : সাউক্লা বসুমতাৰী ঘৰ নং : ১৪ বয়স : 24 লিঙ্গ : পুৰুষ	LQX0462432 ফটো উপলব্ধ	86 নাম : সাওখলা বসুমতাৰী পিতাৰ নাম : সমেশ্বৰ বসুমতাৰী ঘৰ নং : ১৪ বয়স : 47 লিঙ্গ : পুৰুষ	LQX1215243 ফটো উপলব্ধ	87 নাম : সন্ধ্যাবালা বসুমতাৰী স্বামীৰ নাম : সাওখলা বসুমতাৰী ঘৰ নং : ১৪ বয়স : 45 লিঙ্গ : মহিলা	LQX1215254 ফটো উপলব্ধ
88 নাম : নৰেন নাৰ্জাৰী পিতাৰ নাম : বিনাম নাৰ্জাৰী ঘৰ নং : ১৭ বয়স : 76 লিঙ্গ : পুৰুষ	LQX1215298 ফটো উপলব্ধ	89 নাম : লখেশ্বৰী নাৰ্জাৰী স্বামীৰ নাম : নৰেন নাৰ্জাৰী ঘৰ নং : ১৭ বয়স : 70 লিঙ্গ : মহিলা	LQX1215301 ফটো উপলব্ধ	90 নাম : থৈৰাম নাৰ্জাৰী পিতাৰ নাম : নৰেন নাৰ্জাৰী ঘৰ নং : ১৭ বয়স : 51 লিঙ্গ : মহিলা	LQX1215312 ফটো উপলব্ধ



# 91 নাম : হিৰেন্দ্ৰ নাৰ্জাৰী পিতাৰ নাম: নৰেন নাৰ্জাৰী ঘৰ নং : ১৭ বয়স : 41 লিঙ্গ : পুৰুষ	LQX1215334 ফটো উপলব্ধ	92 নাম : হেবিত নাৰ্জাৰী পিতাৰ নাম: নৰেন নাৰ্জাৰী ঘৰ নং : ১৭ বয়স : 31 লিঙ্গ : পুৰুষ	LQX1219892 ফটো উপলব্ধ	E 93 নাম : জাক্ৰিয়াচ ইন্দুবাৰ পিতাৰ নাম: চানিক ইন্দুবাৰ ঘৰ নং : ১৮ বয়স : 65 লিঙ্গ : পুৰুষ	LQX1215378 ফটো উপলব্ধ
94 নাম : জুলিয়শ গুৰিয়া পিতাৰ নাম: নিমল গৌৰিয়া ঘৰ নং : ১৮ বয়স : 51 লিঙ্গ : পুৰুষ	LQX1215345 ফটো উপলব্ধ	95 নাম : জোনালী কাণ্ডলনা স্বামীৰ নাম: জুলিয়াচ গুৰিয়া ঘৰ নং : ১৮ বয়স : 43 লিঙ্গ : মহিলা	LQX0176289 ফটো উপলব্ধ	96 নাম : মিনা ইন্দুবাৰ স্বামীৰ নাম: জাক্ৰিয়াচ ইন্দুবাৰ ঘৰ নং : ১৮ বয়স : 42 লিঙ্গ : মহিলা	LQX1215389 ফটো উপলব্ধ
97 নাম : বিনা গৌৰিয়া পিতাৰ নাম: নিমল গৌৰিয়া ঘৰ নং : ১৮ বয়স : 41 লিঙ্গ : মহিলা	LQX1215356 ফটো উপলব্ধ	98 নাম : ক্ৰিস্টীনীউস গুৰিয়া পিতাৰ নাম: নিমল গৌৰিয়া ঘৰ নং : ১৮ বয়স : 38 লিঙ্গ : পুৰুষ	LQX1215367 ফটো উপলব্ধ	99 নাম : লজৰী মুণ্ডা স্বামীৰ নাম: ত্ৰিষ্টিনুছ গুড়িয়া ঘৰ নং : ১৮ বয়স : 35 লিঙ্গ : মহিলা	LQX0176495 ফটো উপলব্ধ
100 নাম : বিজিট কেৰকেটা স্বামীৰ নাম: য়োছেফ তপ্প ঘৰ নং : ১৯ বয়স : 48 লিঙ্গ : মহিলা	LQX1215403 ফটো উপলব্ধ	101 নাম : আগষ্টিনা টপ্পো স্বামীৰ নাম: চিলবিৰিয়ুছ টপ্পো ঘৰ নং : ১৯ বয়স : 36 লিঙ্গ : মহিলা	LQX0040998 ফটো উপলব্ধ	102 নাম : চিম্পীউস টোপোনো পিতাৰ নাম: য়োছেফ তপ্প ঘৰ নং : ১৯ বয়স : 36 লিঙ্গ : পুৰুষ	LQX1215425 ফটো উপলব্ধ
103 নাম : চিলবিৰিয়ুছ টপ্প পিতাৰ নাম: য়োছেফ টপ্প ঘৰ নং : ১৯ বয়স : 34 লিঙ্গ : পুৰুষ	LQX0041418 ফটো উপলব্ধ	104 নাম : অনিতা তপ্প স্বামীৰ নাম: চিম্পীউছ তপ্প ঘৰ নং : ১৯ বয়স : 33 লিঙ্গ : মহিলা	LQX1215436 ফটো উপলব্ধ	105 নাম : কামেশ্বৰী বডো স্বামীৰ নাম: লালিত মোহন বসুমতাৰী ঘৰ নং : ২০ বয়স : 55 লিঙ্গ : মহিলা	LQX1215458 ফটো উপলব্ধ
106 নাম : সিতা বসুমতাৰী পিতাৰ নাম: লালিত মোহন বসুমতাৰী ঘৰ নং : ২০ বয়স : 24 লিঙ্গ : মহিলা	LQX0461152 ফটো উপলব্ধ	107 নাম : কমলেশ্বৰ বসুমতাৰী পিতাৰ নাম: খালসিং বসুমতাৰী ঘৰ নং : ২১ বয়স : 70 লিঙ্গ : পুৰুষ	LQX1215469 ফটো উপলব্ধ	108 নাম : সুনিতা বসুমতাৰী পিতাৰ নাম: কমলেশ্বৰ বসুমতাৰী ঘৰ নং : ২১ বয়স : 47 লিঙ্গ : মহিলা	LQX1215481 ফটো উপলব্ধ
109 নাম : হৰেন্দ্ৰো বসুমতাৰী পিতাৰ নাম: কমলেশ্বৰ বসুমতাৰী ঘৰ নং : ২২ বয়স : 46 লিঙ্গ : পুৰুষ	LQX1215492 ফটো উপলব্ধ	110 নাম : বাবুৰাম বসুমতাৰী পিতাৰ নাম: কমলেশ্বৰ বসুমতাৰী ঘৰ নং : ২২ বয়স : 40 লিঙ্গ : পুৰুষ	LQX1215516 ফটো উপলব্ধ	111 নাম : সোম্বা বসুমতাৰী পিতাৰ নাম: কমলেশ্বৰ বসুমতাৰী ঘৰ নং : ২২ বয়স : 38 লিঙ্গ : পুৰুষ	LQX1215527 ফটো উপলব্ধ
112 নাম : চুলংমা বসুমতাৰী স্বামীৰ নাম: সমলা বসুমতাৰী ঘৰ নং : ২২ বয়স : 37 লিঙ্গ : মহিলা	LQX0437095 ফটো উপলব্ধ	113 নাম : বমেলা খাখলাৰী স্বামীৰ নাম: বাবুৰাম বসুমতাৰী ঘৰ নং : ২১ বয়স : 34 লিঙ্গ : মহিলা	PVJ0038141 ফটো উপলব্ধ	114 নাম : জিবোপ্স ব্ৰহ্ম পিতাৰ নাম: উজোয় ব্ৰহ্ম ঘৰ নং : ২১ বয়স : 23 লিঙ্গ : পুৰুষ	PVJ0037952 ফটো উপলব্ধ
#2 115 নাম : সোমেশ্বৰী বসুমতাৰী স্বামীৰ নাম: চাওখাল বসুমতাৰী ঘৰ নং : ২২ বয়স : 96 লিঙ্গ : মহিলা	LQX1215538 ফটো উপলব্ধ	116 নাম : হাখাও বসুমতাৰী পিতাৰ নাম: চাওখাল বসুমতাৰী ঘৰ নং : ২২ বয়স : 55 লিঙ্গ : পুৰুষ	LQX1215549 ফটো উপলব্ধ	117 নাম : দৰ্লে বসুমতাৰী পিতাৰ নাম: চাওখাল বসুমতাৰী ঘৰ নং : ২২ বয়স : 44 লিঙ্গ : মহিলা	LQX1215550 ফটো উপলব্ধ
118 নাম : জয়ন্তী বসুমতাৰী স্বামীৰ নাম: সঞ্জীব বসুমতাৰী ঘৰ নং : ২২ বয়স : 39 লিঙ্গ : মহিলা	LQX0475756 ফটো উপলব্ধ	119 নাম : সঞ্জীব বসুমতাৰী পিতাৰ নাম: বাবু বসুমতাৰী ঘৰ নং : ২২ বয়স : 35 লিঙ্গ : পুৰুষ	LQX0475640 ফটো উপলব্ধ	120 নাম : দৈবাই বসুমতাৰী পিতাৰ নাম: চাওখাল বসুমতাৰী ঘৰ নং : ২২ক বয়স : 57 লিঙ্গ : পুৰুষ	LQX1215561 ফটো উপলব্ধ



121 নাম : গুচম বসুমতাৰি স্বামীৰ নাম: দেবাই বসুমতাৰি ঘৰ নং : ১২ক বয়স : 53 লিঙ্গ : মহিলা	LQX1215572 ফটো উপলব্ধ	122 নাম : মালসিং বসুমতাৰী পিতাৰ নাম: নৰেন বসুমতাৰী ঘৰ নং : ১৩ বয়স : 69 লিঙ্গ : পুৰুষ	LQX1215583 ফটো উপলব্ধ	123 নাম : ফেলী বসুমতাৰী স্বামীৰ নাম: মালসিং বসুমতাৰী ঘৰ নং : ১৩ বয়স : 65 লিঙ্গ : মহিলা	LQX1215594 ফটো উপলব্ধ
124 নাম : ফিৰিচ বসুমতাৰি পিতাৰ নাম: মালসিং বসুমতাৰি ঘৰ নং : ১৩ বয়স : 41 লিঙ্গ : পুৰুষ	LQX1215607 ফটো উপলব্ধ	125 নাম : বেনাজী বসুমতাৰী পিতাৰ নাম: মালসিং বসুমতাৰী ঘৰ নং : ১৩ বয়স : 39 লিঙ্গ : পুৰুষ	LQX1215630 ফটো উপলব্ধ	126 নাম : পংকজ বসুমতাৰী পিতাৰ নাম: মালসিং বসুমতাৰী ঘৰ নং : ১৩ বয়স : 37 লিঙ্গ : পুৰুষ	LQX1215629 ফটো উপলব্ধ
127 নাম : সৈটন বসুমতাৰী পিতাৰ নাম: মালসিং বসুমতাৰী ঘৰ নং : ১৩ বয়স : 31 লিঙ্গ : পুৰুষ	LQX1219994 ফটো উপলব্ধ	128 নাম : বোহৈতী ব্ৰহ্ম স্বামীৰ নাম: ব্যানাজী বসুমতাৰী ঘৰ নং : 23 বয়স : 30 লিঙ্গ : মহিলা	LQX1162858 ফটো উপলব্ধ	129 নাম : ৰামসিং তপু পিতাৰ নাম: পাইকা তপু ঘৰ নং : ২৪ বয়স : 59 লিঙ্গ : পুৰুষ	LQX1215641 ফটো উপলব্ধ
130 নাম : ববীতা খাৰিয়া স্বামীৰ নাম: ৰামসিং তপু ঘৰ নং : ২৪ বয়স : 55 লিঙ্গ : মহিলা	LQX1215652 ফটো উপলব্ধ	131 নাম : আক্ষীস তপু পিতাৰ নাম: ৰাম সিং টপু ঘৰ নং : ২৪ বয়স : 32 লিঙ্গ : পুৰুষ	LQX0282665 ফটো উপলব্ধ	132 নাম : জাম টোপা পিতাৰ নাম: ৰামসিংহ টোপা ঘৰ নং : 24 বয়স : 22 লিঙ্গ : পুৰুষ	PVJ0117655 ফটো উপলব্ধ
133 নাম : মানেকেশ্ব বসুমতাৰি পিতাৰ নাম: নৰেন বসুমতাৰি ঘৰ নং : ২৬ বয়স : 59 লিঙ্গ : পুৰুষ	LQX1215663 ফটো উপলব্ধ	134 নাম : সমাৰী বসুমতাৰি স্বামীৰ নাম: মানেকেশ্ব বসুমতাৰি ঘৰ নং : ২৬ বয়স : 54 লিঙ্গ : মহিলা	LQX1215674 ফটো উপলব্ধ	135 নাম : মাইকেল বসুমতাৰি পিতাৰ নাম: নৰেন বসুমতাৰি ঘৰ নং : ২৬ বয়স : 50 লিঙ্গ : পুৰুষ	LQX1215685 ফটো উপলব্ধ
136 নাম : ৰহিলা বসুমতাৰি স্বামীৰ নাম: মাইকেল বসুমতাৰি ঘৰ নং : ২৬ বয়স : 45 লিঙ্গ : মহিলা	LQX0519900 ফটো উপলব্ধ	137 নাম : জোনাকী নাগবংশী গড় পিতাৰ নাম: ৰতিয়া নাগবাশী ঘৰ নং : 26 বয়স : 28 লিঙ্গ : মহিলা	LQX0201442 ফটো উপলব্ধ	138 নাম : দলুৰংগ বাসুমটাৰয় পিতাৰ নাম: প্ৰদীপ বসুমতাৰী ঘৰ নং : ২৬ বয়স : 22 লিঙ্গ : পুৰুষ	LQX7679996 ফটো উপলব্ধ
139 নাম : বীৰখাং বসুমতাৰী পিতাৰ নাম: মানেকো বসুমতাৰী ঘৰ নং : 26 বয়স : 22 লিঙ্গ : পুৰুষ	PVJ0052589 ফটো উপলব্ধ	140 নাম : ফাণ্ডন বসুমতাৰী পিতাৰ নাম: প্ৰদীপ বসুমতাৰী ঘৰ নং : ২৬ এ বয়স : 24 লিঙ্গ : পুৰুষ	LQX0457655 ফটো উপলব্ধ	141 নাম : প্ৰদীপ বসুমতাৰি পিতাৰ নাম: নৰেন বসুমতাৰি ঘৰ নং : ২৬ক বয়স : 46 লিঙ্গ : পুৰুষ	LQX1215696 ফটো উপলব্ধ
142 নাম : লাউচী বসুমতাৰি স্বামীৰ নাম: প্ৰদীপ বসুমতাৰি ঘৰ নং : ২৬ক বয়স : 44 লিঙ্গ : মহিলা	LQX1215709 ফটো উপলব্ধ	143 নাম : লৰেন্টিচ কেৰকেটা পিতাৰ নাম: দাওবুড়া কেৰকেটা ঘৰ নং : ২৭ বয়স : 75 লিঙ্গ : পুৰুষ	LQX1215710 ফটো উপলব্ধ	144 নাম : জুয়েল কেৰকেটা পিতাৰ নাম: লৰেন্টিচ কেৰকেটা ঘৰ নং : ২৭ বয়স : 42 লিঙ্গ : পুৰুষ	LQX1215732 ফটো উপলব্ধ
145 নাম : কুছটিকা মুণ্ডা স্বামীৰ নাম: জুৱেল মুণ্ডা ঘৰ নং : ২৭ বয়স : 42 লিঙ্গ : মহিলা	LQX0302612 ফটো উপলব্ধ	146 নাম : আৰতি কেৰকেটা পিতাৰ নাম: লোৰেন্টিশ কেৰকেটা ঘৰ নং : ২৭ বয়স : 30 লিঙ্গ : মহিলা	LQX0456954 ফটো উপলব্ধ	147 নাম : জচপিনা টেটে স্বামীৰ নাম: লুচিয়া কেৰকেটা ঘৰ নং : ২৮ বয়স : 52 লিঙ্গ : মহিলা	LQX1215754 ফটো উপলব্ধ
S 148 নাম : বাদল দীপ পিতাৰ নাম: ৰতন দীপ ঘৰ নং : ২৮ বয়স : 49 লিঙ্গ : পুৰুষ	LQX1219836 ফটো উপলব্ধ	149 নাম : কাৰনা দীপ স্বামীৰ নাম: বাদল দীপ ঘৰ নং : ২৮ বয়স : 43 লিঙ্গ : মহিলা	LQX1219927 ফটো উপলব্ধ	150 নাম : ফিল্মিনা মুণ্ডা স্বামীৰ নাম: এলাজিউচ টেটে ঘৰ নং : ২৮ বয়স : 42 লিঙ্গ : মহিলা	LQX0512087 ফটো উপলব্ধ



151	LQX1215765
নাম : এলজিউচ টেটে পিতাৰ নাম: লুচিয়া কেৰকেটা ঘৰ নং : ২৮ বয়স : 41 লিঙ্গ : পুৰুষ	ফটো উপলব্ধ

152	PVJ0118554
নাম : অনিল দীপ পিতাৰ নাম: বাদল দীপ ঘৰ নং : 28 বয়স : 24 লিঙ্গ : পুৰুষ	ফটো উপলব্ধ

153	PVJ0073502
নাম : ৰূপেশ দীপ মাতৃৰ নাম: কৰুনা দীপ ঘৰ নং : 28 বয়স : 23 লিঙ্গ : পুৰুষ	ফটো উপলব্ধ

154	LQX1215787
নাম : আলবিচ চৰেং পিতাৰ নাম: লৰেন্টিচ চৰেং ঘৰ নং : ২৯ বয়স : 56 লিঙ্গ : পুৰুষ	ফটো উপলব্ধ

155	LQX1215812
নাম : কিত্তু তপু পিতাৰ নাম: ফ্ৰান্টিচ তপু ঘৰ নং : ৩০ বয়স : 51 লিঙ্গ : পুৰুষ	ফটো উপলব্ধ

156	LQX1215823
নাম : জুচপিনু চৰেং স্বামীৰ নাম: কিত্তু চ তপু ঘৰ নং : ৩০ বয়স : 48 লিঙ্গ : মহিলা	ফটো উপলব্ধ

157	LQX1215856
নাম : লাজৰুচ তপু পিতাৰ নাম: ফ্ৰান্টিচ তপু ঘৰ নং : ৩০ বয়স : 41 লিঙ্গ : পুৰুষ	ফটো উপলব্ধ

158	LQX1215867
নাম : জাচিন্তা কাচুৰা স্বামীৰ নাম: লাজৰুচ তপু ঘৰ নং : ৩০ বয়স : 40 লিঙ্গ : মহিলা	ফটো উপলব্ধ

159	LQX0238261
নাম : বৰ্শো তপু পিতাৰ নাম: কিত্তু তপু ঘৰ নং : 30 বয়স : 27 লিঙ্গ : পুৰুষ	ফটো উপলব্ধ

160	LQX0238253
নাম : কলেতা তপু পিতাৰ নাম: কিত্তু তপু ঘৰ নং : 30 বয়স : 26 লিঙ্গ : মহিলা	ফটো উপলব্ধ

161	LQX0443622
নাম : ম্যাথিউ টপ্পো পিতাৰ নাম: লাজুস টপ্পো ঘৰ নং : ৩০ বয়স : 25 লিঙ্গ : পুৰুষ	ফটো উপলব্ধ

162	PVJ0057802
নাম : ৰুমী প্ৰজা পিতাৰ নাম: ম্যাথিউ তপু ঘৰ নং : 30 বয়স : 25 লিঙ্গ : মহিলা	ফটো উপলব্ধ

163	LQX1215890
নাম : অনিমা কচুওয়াহ স্বামীৰ নাম: চিলবানুচ মেঞ্জী ঘৰ নং : ৩১ বয়স : 70 লিঙ্গ : মহিলা	ফটো উপলব্ধ

164	LQX0487215
নাম : হলিআনী টোপোনো স্বামীৰ নাম: ভালোৰিয়ান কচুৰা ঘৰ নং : ৩১ বয়স : 40 লিঙ্গ : মহিলা	ফটো উপলব্ধ

165	LQX1215925
নাম : কাষ্টেন কাচুৰা মাতৃৰ নাম: অনিমা কচুওয়াহ ঘৰ নং : ৩১ বয়স : 35 লিঙ্গ : পুৰুষ	ফটো উপলব্ধ

166	LQX1215958
নাম : পাংক্ৰাচিয়চ চৰেং পিতাৰ নাম: চিমন চৰেং ঘৰ নং : ৩২ বয়স : 50 লিঙ্গ : পুৰুষ	ফটো উপলব্ধ

167	LQX1215969
নাম : হেৰমান চৰেং পিতাৰ নাম: চিমন চৰেং ঘৰ নং : ৩২ বয়স : 46 লিঙ্গ : পুৰুষ	ফটো উপলব্ধ

168	LQX0302604
নাম : মেৰী লক্ষী হৰ স্বামীৰ নাম: হেৰমান চৰেং ঘৰ নং : ৩২ বয়স : 39 লিঙ্গ : মহিলা	ফটো উপলব্ধ

169	LQX1219938
নাম : শান্তীনা তপু পিতাৰ নাম: লেগ্ৰেন কেৰকেটা ঘৰ নং : ৩২ বয়স : 32 লিঙ্গ : মহিলা	ফটো উপলব্ধ

170	LQX0069567
নাম : লুইয়া চৰেং পিতাৰ নাম: গাব্ৰিয়েল চৰেং ঘৰ নং : ৩৩ বয়স : 36 লিঙ্গ : পুৰুষ	ফটো উপলব্ধ

171	LQX0284919
নাম : সূশান্তী চৰেং স্বামীৰ নাম: লুইয়া চৰেং ঘৰ নং : ৩৩ বয়স : 34 লিঙ্গ : মহিলা	ফটো উপলব্ধ

172	LQX0302547
নাম : তবিউচ চৰেং মাতৃৰ নাম: জুচপিনা চৰেং ঘৰ নং : ৩৩ বয়স : 29 লিঙ্গ : পুৰুষ	ফটো উপলব্ধ

173	PVJ0038034
নাম : মনিকা চৰেং স্বামীৰ নাম: টোবিসু চৰেং ঘৰ নং : 33 বয়স : 23 লিঙ্গ : মহিলা	ফটো উপলব্ধ

174	LQX0210377
নাম : মনিকা চৰেং স্বামীৰ নাম: বিতৰ চৰেং ঘৰ নং : ৩৩ বয়স : 45 লিঙ্গ : মহিলা	ফটো উপলব্ধ

175	LQX0210336
নাম : বিতৰ চৰেং পিতাৰ নাম: গাব্ৰিয়েল চৰেং ঘৰ নং : ৩৩ বয়স : 42 লিঙ্গ : পুৰুষ	ফটো উপলব্ধ

176	LQX1216020
নাম : দাউথ কান্দুলনা পিতাৰ নাম: দানিয়েল কান্দুলনা ঘৰ নং : ৩৪ বয়স : 52 লিঙ্গ : পুৰুষ	ফটো উপলব্ধ

177	LQX1216031
নাম : মনিকা তপু স্বামীৰ নাম: দাউথ কান্দুলনা ঘৰ নং : ৩৪ বয়স : 47 লিঙ্গ : মহিলা	ফটো উপলব্ধ

178	LQX0238154
নাম : হাননা কান্দুলনা পিতাৰ নাম: দাউথ কান্দুলনা ঘৰ নং : ৩৪ বয়স : 27 লিঙ্গ : মহিলা	ফটো উপলব্ধ

179	LQX0238162
নাম : এলপিউচ কান্দুলনা পিতাৰ নাম: দাউথ কান্দুলনা ঘৰ নং : ৩৪ বয়স : 26 লিঙ্গ : পুৰুষ	ফটো উপলব্ধ

180	LQX1216064
নাম : কান্দ্ৰী নাগবংশী স্বামীৰ নাম: অসমীয়া নাগবংশী ঘৰ নং : ৩৫ বয়স : 57 লিঙ্গ : মহিলা	ফটো উপলব্ধ



181 নাম : বন্দন নাগবাশী পিতাৰ নাম: দুখু নাগবাশী ঘৰ নং : ৩৫ বয়স : 53 লিঙ্গ : পুৰুষ	LQX0202135 ফটো উপলব্ধ	182 নাম : ফাৰজানা নাগবংশী স্বামীৰ নাম: ৰাজু নাগবাশী ঘৰ নং : 35 বয়স : 48 লিঙ্গ : মহিলা	PVJ0132167 ফটো উপলব্ধ	183 নাম : থমাচ নাগবংশী পিতাৰ নাম: অসমীয়া নাগবংশী ঘৰ নং : ৩৫ বয়স : 42 লিঙ্গ : পুৰুষ	LQX1216075 ফটো উপলব্ধ
184 নাম : ৰঞ্জন নাগবংশী পিতাৰ নাম: অসমীয়া নাগবংশী ঘৰ নং : ৩৫ বয়স : 40 লিঙ্গ : পুৰুষ	LQX1216086 ফটো উপলব্ধ	185 নাম : অঞ্জনা নাগবংশী পিতাৰ নাম: অসমীয়া নাগবংশী ঘৰ নং : ৩৫ বয়স : 36 লিঙ্গ : মহিলা	LQX1216100 ফটো উপলব্ধ	186 নাম : মুনিমা নাগবংশী স্বামীৰ নাম: ৰঞ্জন নাগবংশী ঘৰ নং : ৩৫ বয়স : 35 লিঙ্গ : মহিলা	LQX1219972 ফটো উপলব্ধ
187 নাম : শুনিলু নাগবংশী পিতাৰ নাম: অসমীয়া নাগবংশী ঘৰ নং : ৩৫ বয়স : 34 লিঙ্গ : পুৰুষ	LQX1216097 ফটো উপলব্ধ	188 নাম : জীতেনু নাগবংশী পিতাৰ নাম: অসমীয়া নাগবংশী ঘৰ নং : ৩৫ বয়স : 32 লিঙ্গ : পুৰুষ	LQX1219881 ফটো উপলব্ধ	189 নাম : ৰাজু নাগবাশী পিতাৰ নাম: বন্দন নাগবাশী ঘৰ নং : ৩৫ বয়স : 31 লিঙ্গ : পুৰুষ	LQX0201624 ফটো উপলব্ধ
190 নাম : ৰাজেশ নাগবংশী পিতাৰ নাম: বন্দন নাগবংশী ঘৰ নং : 35 বয়স : 24 লিঙ্গ : পুৰুষ	PVJ0037945 ফটো উপলব্ধ	191 নাম : বিকাশ নাগবংশী পিতাৰ নাম: বন্দন নাগবংশী ঘৰ নং : 35 বয়স : 22 লিঙ্গ : পুৰুষ	PVJ0037861 ফটো উপলব্ধ	192 নাম : চোমাৰী নাগবংশী স্বামীৰ নাম: কান্দুৰা নাগবংশী ঘৰ নং : ৩৬ বয়স : 67 লিঙ্গ : মহিলা	LQX1216111 ফটো উপলব্ধ
193 নাম : বিৰ্চা নাগবংশী পিতাৰ নাম: অমৰাসিং নাগবংশী ঘৰ নং : ৩৭ বয়স : 43 লিঙ্গ : পুৰুষ	LQX1216177 ফটো উপলব্ধ	194 নাম : জুলিয়ানী নাগবংশী স্বামীৰ নাম: বিৰ্শা নাগবংশী ঘৰ নং : ৩৭ বয়স : 32 লিঙ্গ : মহিলা	LQX1220026 ফটো উপলব্ধ	195 নাম : পিংকী মুণ্ডা পিতাৰ নাম: ৰাজেন মুণ্ডা ঘৰ নং : 37 বয়স : 19 লিঙ্গ : মহিলা	PVJ0103317 ফটো উপলব্ধ
196 নাম : পিলিসিতা গুড়িয়া স্বামীৰ নাম: মাৰ্চেল কান্দুলনা ঘৰ নং : ৩৮ বয়স : 67 লিঙ্গ : মহিলা	LQX1216199 ফটো উপলব্ধ	197 নাম : চুনেতা কান্দুলনা পিতাৰ নাম: মাৰ্চেল কান্দুলনা ঘৰ নং : ৩৮ বয়স : 38 লিঙ্গ : মহিলা	LQX1216213 ফটো উপলব্ধ	198 নাম : ফীলিসিতা কান্দুলনা স্বামীৰ নাম: লীনুশ কান্দুলনা ঘৰ নং : ৩৮ বয়স : 35 লিঙ্গ : মহিলা	LQX0492645 ফটো উপলব্ধ
199 নাম : অনিল কান্দুলনা পিতাৰ নাম: মাৰ্চেল কান্দুলনা ঘৰ নং : ৩৮ বয়স : 31 লিঙ্গ : পুৰুষ	LQX1219869 ফটো উপলব্ধ	200 নাম : আলফা তপু স্বামীৰ নাম: অনিল কান্দুলনা ঘৰ নং : 38 বয়স : 30 লিঙ্গ : মহিলা	PVJ0037853 ফটো উপলব্ধ	201 নাম : ৰোচা গোৰিয়া পিতাৰ নাম: মাৰ্চেল কান্দুলনা ঘৰ নং : ৩৯ বয়স : 38 লিঙ্গ : মহিলা	LQX1216224 ফটো উপলব্ধ
202 নাম : মাৰিয়াম কেৰকেটা স্বামীৰ নাম: আন্দ্ৰিয়াচ তপু ঘৰ নং : ৪০ বয়স : 49 লিঙ্গ : মহিলা	LQX1216235 ফটো উপলব্ধ	203 নাম : এৰনিউচ তপু পিতাৰ নাম: আন্দ্ৰিয়াচ তপু ঘৰ নং : ৪০ বয়স : 38 লিঙ্গ : পুৰুষ	LQX1216246 ফটো উপলব্ধ	204 নাম : চঞ্জীতা টপু স্বামীৰ নাম: এৰেনিয়ুজ টপু ঘৰ নং : ৪০ বয়স : 38 লিঙ্গ : মহিলা	LQX1216268 ফটো উপলব্ধ
205 নাম : বেসিল তপু পিতাৰ নাম: আন্দ্ৰিয়াচ তপু ঘৰ নং : 40 বয়স : 28 লিঙ্গ : পুৰুষ	PVJ0037879 ফটো উপলব্ধ	206 নাম : অগ্লেসীউস টোপ্পো পিতাৰ নাম: আন্দ্ৰিয়াচ তপু ঘৰ নং : ৪০ বয়স : 27 লিঙ্গ : পুৰুষ	LQX0237982 ফটো উপলব্ধ	207 নাম : বেনতী মৰধী স্বামীৰ নাম: অগ্লেসীউস তপু ঘৰ নং : 40 বয়স : 22 লিঙ্গ : মহিলা	PVJ0037937 ফটো উপলব্ধ
208 নাম : মিখাইল বন্দুবা পিতাৰ নাম: থমাছ বন্দুবা ঘৰ নং : ৪১ বয়স : 55 লিঙ্গ : পুৰুষ	LQX1216280 ফটো উপলব্ধ	209 নাম : ৰাহেল ইন্দুহাৰ স্বামীৰ নাম: মাৰ্চিয়াছ ইন্দুহাৰ ঘৰ নং : ৪১ বয়স : 46 লিঙ্গ : মহিলা	LQX1216291 ফটো উপলব্ধ	210 নাম : বিৰ্জিনা ইন্দুহাৰ পিতাৰ নাম: মাৰ্চিয়াছ ইন্দুহাৰ ঘৰ নং : ৪১ বয়স : 40 লিঙ্গ : মহিলা	LQX1216304 ফটো উপলব্ধ



211 নাম : বেজিনা ইন্দুহাৰ স্বামীৰ নাম: বেনে চুৰিন ঘৰ নং : 82 বয়স : 55 লিঙ্গ : মহিলা	LQX1216326 ফটো উপলব্ধ	212 নাম : চিপ্ৰিয়ান চুৰিন পিতাৰ নাম: বেনে চুৰিন ঘৰ নং : 82 বয়স : 37 লিঙ্গ : পুৰুষ	LQX1219870 ফটো উপলব্ধ	213 নাম : ৰিতা বিলাং চুৰিন স্বামীৰ নাম: চিপ্ৰিয়ান চুৰিন ঘৰ নং : 82 বয়স : 34 লিঙ্গ : মহিলা	LQX0223479 ফটো উপলব্ধ
E 214 নাম : জিবিআৰ চুৰিন পিতাৰ নাম: বেন্দিচ চুৰিন ঘৰ নং : 82 বয়স : 83 লিঙ্গ : পুৰুষ	LQX0455600 ফটো উপলব্ধ	215 নাম : জাকুপ চুৰিন পিতাৰ নাম: বেন্দিচ চুৰিন ঘৰ নং : 82 বয়স : 29 লিঙ্গ : পুৰুষ	LQX0455394 ফটো উপলব্ধ	216 নাম : ৰবিনা মুৰা স্বামীৰ নাম: জাকুপ চুৰিন ঘৰ নং : 82 বয়স : 27 লিঙ্গ : মহিলা	LQX0575605 ফটো উপলব্ধ
217 নাম : মাৰ্তিনা কাচুৰা স্বামীৰ নাম: চামেল চৰেং ঘৰ নং : 82 বয়স : 72 লিঙ্গ : মহিলা	LQX1216337 ফটো উপলব্ধ	218 নাম : শান্তিনা ধোয়ৰ স্বামীৰ নাম: ফ্ৰানিচ চৰেং ঘৰ নং : 82 বয়স : 47 লিঙ্গ : মহিলা	LQX1216359 ফটো উপলব্ধ	219 নাম : ৰোসৌৰী সোৱেঙ্গ পিতাৰ নাম: ফাৰান সোৱেঙ্গ ঘৰ নং : 43 বয়স : 26 লিঙ্গ : মহিলা	LQX0429241 ফটো উপলব্ধ
220 নাম : ৰুকমিণি সন্দুৱাৰ পিতাৰ নাম: জয়ৰাম সন্দুৱাৰ ঘৰ নং : 82 বয়স : 26 লিঙ্গ : মহিলা	LQX0565945 ফটো উপলব্ধ	221 নাম : শম্মিলিতা চুৰেং পিতাৰ নাম: ফ্ৰাংচীশ চৰেং ঘৰ নং : 43 বয়স : 22 লিঙ্গ : মহিলা	PVJ0112854 ফটো উপলব্ধ	E 222 নাম : চুলে কাচুৰা মাতৃৰ নাম: পোইচাই কাচুৰা ঘৰ নং : 82 বয়স : 61 লিঙ্গ : পুৰুষ	LQX1219847 ফটো উপলব্ধ
E 223 নাম : লিৰিন কেৰকেটা পিতাৰ নাম: চিমন কেৰকেটা ঘৰ নং : 88 বয়স : 75 লিঙ্গ : পুৰুষ	LQX1216360 ফটো উপলব্ধ	224 নাম : মৰিয়ম কচুৰা স্বামীৰ নাম: লিৰিন কেৰকেটা ঘৰ নং : 88 বয়স : 70 লিঙ্গ : মহিলা	LQX1216371 ফটো উপলব্ধ	225 নাম : বেনেদিক কেৰকেটা পিতাৰ নাম: লিৰিন কেৰকেটা ঘৰ নং : 88 বয়স : 52 লিঙ্গ : পুৰুষ	LQX1216382 ফটো উপলব্ধ
226 নাম : ফিলবিনা কেৰকেটা স্বামীৰ নাম: বেনেদিক কেৰকেটা ঘৰ নং : 88 বয়স : 46 লিঙ্গ : মহিলা	LQX1216393 ফটো উপলব্ধ	227 নাম : প্ৰেম কেৰকেটা পিতাৰ নাম: বেণেদিক কেৰকেটা ঘৰ নং : 88 বয়স : 28 লিঙ্গ : পুৰুষ	LQX0202010 ফটো উপলব্ধ	E 228 নাম : জয়ৰাম ইন্দুৱাৰ পিতাৰ নাম: কাৰ্তিক ইন্দুৱাৰ ঘৰ নং : 88 বয়স : 65 লিঙ্গ : পুৰুষ	LQX1216428 ফটো উপলব্ধ
229 নাম : চমাৰী চুৰিন স্বামীৰ নাম: জয়ৰাম ইন্দুৱাৰ ঘৰ নং : 88 বয়স : 52 লিঙ্গ : মহিলা	LQX1216439 ফটো উপলব্ধ	230 নাম : টেম্বী ইন্দুৱাৰ পিতাৰ নাম: কাৰ্তিক ইন্দুৱাৰ ঘৰ নং : 88 বয়স : 45 লিঙ্গ : মহিলা	LQX0490607 ফটো উপলব্ধ	231 নাম : লক্ষ্মীন্দৰ সন্দুৱাৰ পিতাৰ নাম: জয়ৰাম সন্দুৱাৰ ঘৰ নং : 88 বয়স : 25 লিঙ্গ : পুৰুষ	LQX0572594 ফটো উপলব্ধ
232 নাম : শাকিলা কেৰকেটা পিতাৰ নাম: বেন কেৰকেটা ঘৰ নং : 88 বয়স : 23 লিঙ্গ : মহিলা	LQX0507236 ফটো উপলব্ধ	233 নাম : হিৰামনী ননোহাৰ স্বামীৰ নাম: গোকুল ইন্দুৱাৰ ঘৰ নং : 89 বয়স : 50 লিঙ্গ : মহিলা	LQX1216462 ফটো উপলব্ধ	234 নাম : মহিৰম সন্দুৱাৰ পিতাৰ নাম: কাৰ্তিক সন্দুৱাৰ ঘৰ নং : 89 বয়স : 46 লিঙ্গ : পুৰুষ	LQX1216473 ফটো উপলব্ধ
235 নাম : সেৱালি সন্দুৱাৰ স্বামীৰ নাম: মহিৰম ইন্দুৱাৰ ঘৰ নং : 89 বয়স : 35 লিঙ্গ : মহিলা	LQX1216495 ফটো উপলব্ধ	236 নাম : চুৰেশ ইন্দুৱাৰ পিতাৰ নাম: গোকুল ইন্দুৱাৰ ঘৰ নং : 89 বয়স : 30 লিঙ্গ : পুৰুষ	LQX0201962 ফটো উপলব্ধ	237 নাম : ৰাজেশ ইন্দুৱাৰ পিতাৰ নাম: গোকুল ইন্দুৱাৰ ঘৰ নং : 89 বয়স : 27 লিঙ্গ : পুৰুষ	LQX0202275 ফটো উপলব্ধ
238 নাম : প্ৰিমিকা ইন্দুৱাৰ স্বামীৰ নাম: সুৰেশ ইন্দুৱাৰ ঘৰ নং : 47 বয়স : 26 লিঙ্গ : মহিলা	PVJ0037796 ফটো উপলব্ধ	239 নাম : ৰাজ ইন্দুৱাৰ পিতাৰ নাম: গোকুল ইন্দুৱাৰ ঘৰ নং : 47 বয়স : 21 লিঙ্গ : পুৰুষ	PVJ0037846 ফটো উপলব্ধ	240 নাম : ফিলমন তিকী পিতাৰ নাম: এদুৱাল তিকী ঘৰ নং : 88 বয়স : 56 লিঙ্গ : পুৰুষ	LQX1216508 ফটো উপলব্ধ



241 নাম : পাত্ৰেচিয়া তিকী স্বামীৰ নাম: দেবাবু ইন্দোবাৰ ঘৰ নং : 8৮ক বয়স : 46 লিঙ্গ : মহিলা	LQX1216553 ফটো উপলব্ধ	242 নাম : আন্না তিকী পিতাৰ নাম: এদুৱাল তিকী ঘৰ নং : 8৮ বয়স : 40 লিঙ্গ : মহিলা	LQX0229385 ফটো উপলব্ধ	243 নাম : সবিতা ইন্দুৱাৰ পিতাৰ নাম: দেবাবু ইন্দুৱাৰ ঘৰ নং : 48 বয়স : 20 লিঙ্গ : মহিলা	PVJ0037804 ফটো উপলব্ধ
244 নাম : দেবাৰু ইন্দোবাৰ পিতাৰ নাম: লোদু ইন্দোবাৰ ঘৰ নং : 8৮ক বয়স : 50 লিঙ্গ : পুৰুষ	LQX1216542 ফটো উপলব্ধ	245 নাম : টেৱেসা তিৱকি পিতাৰ নাম: লিৰিন কেৰকেটা ঘৰ নং : 8৯ বয়স : 39 লিঙ্গ : মহিলা	LQX1216417 ফটো উপলব্ধ	246 নাম : জাকুব তিকী পিতাৰ নাম: ৰোবেত তিকী ঘৰ নং : 49 বয়স : 27 লিঙ্গ : পুৰুষ	PVJ0037762 ফটো উপলব্ধ
247 নাম : মাৰি কেৰকেটা স্বামীৰ নাম: প্ৰেম কেৰকেটা ঘৰ নং : 8৯ বয়স : 23 লিঙ্গ : মহিলা	LQX0513028 ফটো উপলব্ধ	248 নাম : সিকা তিকী পিতাৰ নাম: ৰবেট তিকী ঘৰ নং : 49 বয়স : 20 লিঙ্গ : মহিলা	PVJ0037820 ফটো উপলব্ধ	249 নাম : খাদিউচ কাচুবা পিতাৰ নাম: নৰেংতুচ কাচুবা ঘৰ নং : ৫০ বয়স : 60 লিঙ্গ : পুৰুষ	LQX1216586 ফটো উপলব্ধ
250 নাম : চিলাবিনা ধানোবাৰ স্বামীৰ নাম: খাদিউচ কাচুবা ঘৰ নং : ৫০ বয়স : 55 লিঙ্গ : মহিলা	LQX1216597 ফটো উপলব্ধ	251 নাম : প্ৰমিলা কাচুবা পিতাৰ নাম: খাদিউচ কাচুবা ঘৰ নং : ৫০ বয়স : 39 লিঙ্গ : মহিলা	LQX1216600 ফটো উপলব্ধ	252 নাম : প্ৰেমীতা কসুৱা পিতাৰ নাম: ফ.দীউশ কসুৱা ঘৰ নং : 50 বয়স : 26 লিঙ্গ : মহিলা	LQX0545863 ফটো উপলব্ধ
253 নাম : আলফচ তিকী পিতাৰ নাম: আংনু তিকী ঘৰ নং : ৫১ বয়স : 56 লিঙ্গ : পুৰুষ	LQX1216611 ফটো উপলব্ধ	254 নাম : মাথোত তপ্প স্বামীৰ নাম: আলফচ তিকী ঘৰ নং : ৫১ বয়স : 53 লিঙ্গ : মহিলা	LQX1216622 ফটো উপলব্ধ	255 নাম : লিলীতা তিকী পিতাৰ নাম: আলফচ তিকী ঘৰ নং : ৫১ বয়স : 30 লিঙ্গ : মহিলা	LQX0233577 ফটো উপলব্ধ
256 নাম : মিলন তিকী পিতাৰ নাম: আলফচ তিকী ঘৰ নং : ৫১ বয়স : 28 লিঙ্গ : পুৰুষ	LQX0233726 ফটো উপলব্ধ	257 নাম : মীলিতা তিৰকী পিতাৰ নাম: আক্ষস তিৰকী ঘৰ নং : 51 বয়স : 24 লিঙ্গ : মহিলা	LQX0508606 ফটো উপলব্ধ	258 নাম : আনজুচ কাচুবা পিতাৰ নাম: দুখীয়া কাচুবা ঘৰ নং : ৫৩ বয়স : 50 লিঙ্গ : পুৰুষ	LQX1216644 ফটো উপলব্ধ
259 নাম : ৰীতা কাচুবা স্বামীৰ নাম: আনজুচ কাচুবা ঘৰ নং : ৫৩ বয়স : 48 লিঙ্গ : মহিলা	LQX1216655 ফটো উপলব্ধ	260 নাম : চিৰবিও কাচুবা পিতাৰ নাম: দুখীয়া কাচুবা ঘৰ নং : ৫৩ বয়স : 48 লিঙ্গ : পুৰুষ	LQX1216666 ফটো উপলব্ধ	261 নাম : ৰেজন্তী কেৰকেটা স্বামীৰ নাম: চিৰবিও কাচুবা ঘৰ নং : ৫৩ বয়স : 45 লিঙ্গ : মহিলা	LQX1216677 ফটো উপলব্ধ
262 নাম : দেবোজিত কচুৱা পিতাৰ নাম: অন্জুচ কচুৱা ঘৰ নং : ৫৩ বয়স : 32 লিঙ্গ : পুৰুষ	LQX0235598 ফটো উপলব্ধ	263 নাম : সুহান শ্বিঞ্জ স্বামীৰ নাম: জীতেন কচুআ ঘৰ নং : 53 বয়স : 32 লিঙ্গ : মহিলা	LQX0517995 ফটো উপলব্ধ	264 নাম : জিতেন কচুৱা পিতাৰ নাম: অন্জুচ কচুৱা ঘৰ নং : ৫৩ বয়স : 31 লিঙ্গ : পুৰুষ	LQX0235689 ফটো উপলব্ধ
265 নাম : প্ৰবিন কচুআ পিতাৰ নাম: শিৰু কচুআ ঘৰ নং : ৫৩ বয়স : 23 লিঙ্গ : পুৰুষ	LQX0513036 ফটো উপলব্ধ	266 নাম : বিনিকা কচুৱা পিতাৰ নাম: সিৰিউ কচুৱা ঘৰ নং : 53 বয়স : 20 লিঙ্গ : মহিলা	PVJ0112565 ফটো উপলব্ধ	E 267 নাম : বাসুতী বাৰাইক স্বামীৰ নাম: ৰামলাল বাৰাইক ঘৰ নং : ৫৪ বয়স : ১৮ লিঙ্গ : মহিলা	LQX1216699 ফটো উপলব্ধ
268 নাম : বন্দাবন বাৰাইক পিতাৰ নাম: ৰামলাল বাৰাইক ঘৰ নং : ৫৪ বয়স : 58 লিঙ্গ : পুৰুষ	LQX1216702 ফটো উপলব্ধ	269 নাম : বিজুবানী বাৰাইক স্বামীৰ নাম: বুনু বাৰাইক ঘৰ নং : ৫৪ বয়স : 50 লিঙ্গ : মহিলা	LQX1216746 ফটো উপলব্ধ	270 নাম : ববিতা বৰাইক পিতাৰ নাম: ৰামলাল বাৰাইক ঘৰ নং : ৫৪ বয়স : 50 লিঙ্গ : মহিলা	LQX1624197 ফটো উপলব্ধ



271 নাম : বানু বাৰাইক পিতাৰ নাম: ৰামলাল বাৰাইক ঘৰ নং : ৫৪ বয়স : 49 লিঙ্গ : পুৰুষ	LQX1216735 ফটো উপলব্ধ	272 নাম : অচুজা বৰাইক স্বামীৰ নাম: অজয় বৰাইক ঘৰ নং : 54 বয়স : 39 লিঙ্গ : মহিলা	PVJ0037770 ফটো উপলব্ধ	273 নাম : বিৰকুদৰ বাৰাইক পিতাৰ নাম: ৰামলাল বাৰাইক ঘৰ নং : ৫৪ বয়স : 38 লিঙ্গ : পুৰুষ	LQX1216757 ফটো উপলব্ধ
274 নাম : শান্তি বৰাইক স্বামীৰ নাম: বীৰেন বৰাইক ঘৰ নং : 54 বয়স : 32 লিঙ্গ : মহিলা	PVJ0126672 ফটো উপলব্ধ	275 নাম : বিৰেন বাৰাইক পিতাৰ নাম: বৃন্দাবন বাৰাইক ঘৰ নং : ৫৪ বয়স : 30 লিঙ্গ : পুৰুষ	LQX0236786 ফটো উপলব্ধ	276 নাম : অজয় বৰাইক পিতাৰ নাম: বানু বৰাইক ঘৰ নং : ৫৪ বয়স : 30 লিঙ্গ : পুৰুষ	LQX0092049 ফটো উপলব্ধ
S 277 নাম : মাধুৰী বাৰাইক পিতাৰ নাম: বৃন্দাবন বাৰাইক ঘৰ নং : ৫৪ বয়স : 27 লিঙ্গ : মহিলা	LQX0236976 ফটো উপলব্ধ	278 নাম : চঞ্জয় বৰাইক মাতৃৰ নাম: ববীতা বৰাইক ঘৰ নং : ৫৪ বয়স : 27 লিঙ্গ : পুৰুষ	LQX0202242 ফটো উপলব্ধ	279 নাম : আৰতি বৰাইক পিতাৰ নাম: বানু বৰাইক ঘৰ নং : 54 বয়স : 21 লিঙ্গ : মহিলা	PVJ0037788 ফটো উপলব্ধ
280 নাম : বীৰবল বৰাইক পিতাৰ নাম: শংকৰ বাৰাইক ঘৰ নং : ৫৫ বয়স : 46 লিঙ্গ : পুৰুষ	LQX1216815 ফটো উপলব্ধ	281 নাম : অংগদ বাৰাইক পিতাৰ নাম: শংকৰ বৰাইক ঘৰ নং : ৫৫ বয়স : 45 লিঙ্গ : পুৰুষ	LQX1216791 ফটো উপলব্ধ	282 নাম : ইন্দ্ৰমতি বৰাইক স্বামীৰ নাম: অংগদ বৰাইক ঘৰ নং : 55 বয়স : 41 লিঙ্গ : মহিলা	PVJ0037838 ফটো উপলব্ধ
283 নাম : বিলু সিং বৰাইক পিতাৰ নাম: শংকৰ বাৰাইক ঘৰ নং : ৫৫ বয়স : 39 লিঙ্গ : পুৰুষ	LQX1216826 ফটো উপলব্ধ	284 নাম : ৰুমিতা বাৰাইক স্বামীৰ নাম: বীৰবল বাৰাইক ঘৰ নং : ৫৫ বয়স : 32 লিঙ্গ : মহিলা	LQX1624175 ফটো উপলব্ধ	285 নাম : বিনতি বৰাইক স্বামীৰ নাম: বিহুসিং বৰাইক ঘৰ নং : ৫৫ বয়স : 31 লিঙ্গ : মহিলা	LQX0237636 ফটো উপলব্ধ
286 নাম : প্ৰেম কেৰ্কেটা অন্যান্য: লিবিং কেৰ্কেটা ঘৰ নং : 55 বয়স : 30 লিঙ্গ : পুৰুষ	LQX7690050 ফটো উপলব্ধ	287 নাম : বিষ্টেৰিয়া কাচুৰা স্বামীৰ নাম: পাউল কাচুৰা ঘৰ নং : ৫৬ বয়স : 56 লিঙ্গ : মহিলা	LQX1216848 ফটো উপলব্ধ	288 নাম : পাউল কাচুৰা পিতাৰ নাম: কামেলা কাচুৰা ঘৰ নং : ৫৬ বয়স : 51 লিঙ্গ : পুৰুষ	LQX1216837 ফটো উপলব্ধ
R 289 নাম : পল কচুৰা অন্যান্য: বেষ্টেৰিয়া কচুৰা ঘৰ নং : ৫৬ বয়স : 51 লিঙ্গ : পুৰুষ	LQX0574764 ফটো উপলব্ধ	290 নাম : ৰীতা চুৰিন পিতাৰ নাম: ফলিপ চুৰিন ঘৰ নং : 56 বয়স : 32 লিঙ্গ : মহিলা	HGC1050868 ফটো উপলব্ধ	291 নাম : দিপক কাচুৰা পিতাৰ নাম: পাউল কাচুৰা ঘৰ নং : ৫৬ বয়স : 30 লিঙ্গ : পুৰুষ	LQX0238345 ফটো উপলব্ধ
292 নাম : পেৰমিতা কাচুৰা পিতাৰ নাম: পাউল কাচুৰা ঘৰ নং : ৫৬ বয়স : 28 লিঙ্গ : মহিলা	LQX0238485 ফটো উপলব্ধ	293 নাম : সুশিতা কাচুৰা পিতাৰ নাম: পাউল কাচুৰা ঘৰ নং : ৫৬ বয়স : 25 লিঙ্গ : মহিলা	LQX0335166 ফটো উপলব্ধ	294 নাম : বিনতা কচুৰা পিতাৰ নাম: সৰ্ব কচুৰা ঘৰ নং : 56 বয়স : 25 লিঙ্গ : মহিলা	LQX0545830 ফটো উপলব্ধ
295 নাম : লালচাই নাগবংশী পিতাৰ নাম: লবে নাগবংশী ঘৰ নং : ৫৭ বয়স : 67 লিঙ্গ : পুৰুষ	LQX1216859 ফটো উপলব্ধ	296 নাম : ফুলচাই নাগবংশী পিতাৰ নাম: লবে নাগবংশী ঘৰ নং : ৫৭ বয়স : 61 লিঙ্গ : পুৰুষ	LQX1216882 ফটো উপলব্ধ	E 297 নাম : মিনী নাগবংশী স্বামীৰ নাম: ফুলচাই নাগবংশী ঘৰ নং : ৫৭ বয়স : 45 লিঙ্গ : মহিলা	LQX1216893 ফটো উপলব্ধ
298 নাম : শংকৰ ইন্দ্ৰহাৰ পিতাৰ নাম: লুধু ইন্দ্ৰহাৰ ঘৰ নং : ৫৯ বয়স : 60 লিঙ্গ : পুৰুষ	LQX1216917 ফটো উপলব্ধ	299 নাম : মিনা ইন্দ্ৰহাৰ স্বামীৰ নাম: শংকৰ ইন্দ্ৰহাৰ ঘৰ নং : ৫৯ বয়স : 53 লিঙ্গ : মহিলা	LQX1216928 ফটো উপলব্ধ	300 নাম : সঞ্জীৱ ইন্দ্ৰহাৰ পিতাৰ নাম: শংকৰ ইন্দ্ৰহাৰ ঘৰ নং : ৫৯ বয়স : 39 লিঙ্গ : পুৰুষ	LQX1216939 ফটো উপলব্ধ



301 নাম : ৰোজ মেন্ৰী ইন্দুৱাৰ স্বামীৰ নাম : সঞ্জীৱ ইন্দুৱাৰ ঘৰ নং : ৫৯ বয়স : 38 লিঙ্গ : মহিলা	LQX0506782 ফটো উপলব্ধ	302 নাম : অশ্বিন এক্ৰা স্বামীৰ নাম : ৰাজিৱ ঈন্দুৱাৰ ঘৰ নং : ৫৯ বয়স : 32 লিঙ্গ : মহিলা	LQX0489419 ফটো উপলব্ধ	303 নাম : ৰাজীৱ ইন্দুৱাৰ পিতাৰ নাম : শংকৰ ইন্দুৱাৰ ঘৰ নং : ৫৯ বয়স : 30 লিঙ্গ : পুৰুষ	LQX0240739 ফটো উপলব্ধ
304 নাম : মঞ্জীতা ইন্দুৱাৰ পিতাৰ নাম : শংকৰ ইন্দুৱাৰ ঘৰ নং : ৫৯ বয়স : 29 লিঙ্গ : মহিলা	LQX0240846 ফটো উপলব্ধ	305 নাম : লবীন ইন্দুৱাৰ পিতাৰ নাম : দেৱবু ইন্দুৱাৰ ঘৰ নং : ৫৯ বয়স : 29 লিঙ্গ : পুৰুষ	LQX0201954 ফটো উপলব্ধ	306 নাম : আৰলীন স্বৰ্গীয়াৰী স্বামীৰ নাম : বাবোন দেমাৰী ঘৰ নং : 59 বয়স : 25 লিঙ্গ : মহিলা	PVJ0037812 ফটো উপলব্ধ
307 নাম : বাবোন দাঈমাৰী পিতাৰ নাম : এসমাইল দাঈমাৰী ঘৰ নং : ৫৯ বয়স : 27 লিঙ্গ : পুৰুষ	LQX0202044 ফটো উপলব্ধ	308 নাম : বাবলী দৈমাৰী পিতাৰ নাম : ইসমাইল দৈমাৰী ঘৰ নং : ৫৯ বয়স : 29 লিঙ্গ : মহিলা	LQX0240978 ফটো উপলব্ধ	309 নাম : এসমাইল দাঈমাৰী পিতাৰ নাম : ফেঙা দৈমাৰী ঘৰ নং : ৫৯ বয়স : 60 লিঙ্গ : পুৰুষ	LQX1216940 ফটো উপলব্ধ
310 নাম : সুমেশ্বৰী দাঈমাৰী স্বামীৰ নাম : এসমাইল দাঈমাৰী ঘৰ নং : ৫৯ বয়স : 53 লিঙ্গ : মহিলা	LQX1216951 ফটো উপলব্ধ	311 নাম : সুমি বসুমতাৰি স্বামীৰ নাম : নৰেন বসুমতাৰি ঘৰ নং : ৬২ বয়স : 65 লিঙ্গ : মহিলা	LQX1216962 ফটো উপলব্ধ	S 312 নাম : খাত্ৰেব বসুমতাৰি পিতাৰ নাম : নৰেন বসুমতাৰি ঘৰ নং : ৬২ বয়স : 40 লিঙ্গ : পুৰুষ	LQX1216984 ফটো উপলব্ধ
313 নাম : ৰঞ্জিলা দাঈমাৰী অন্যান্য : চোমেব বসুমতাৰী ঘৰ নং : 62 বয়স : 35 লিঙ্গ : মহিলা	LQX1216995 ফটো উপলব্ধ	S 314 নাম : নিলীমা বসুমতাৰী স্বামীৰ নাম : মোহন বসুমতাৰী ঘৰ নং : ৬২ বয়স : 33 লিঙ্গ : মহিলা	LQX0290916 ফটো উপলব্ধ	S 315 নাম : মোহন বসুমতাৰী পিতাৰ নাম : নৰেন বসুমতাৰী ঘৰ নং : ৬২ বয়স : 31 লিঙ্গ : পুৰুষ	LQX0100479 ফটো উপলব্ধ
316 নাম : নন্দেশ্বৰ বসুমতাৰী পিতাৰ নাম : নৰেন বসুমতাৰী ঘৰ নং : ৬২ বয়স : 28 লিঙ্গ : পুৰুষ	LQX0291039 ফটো উপলব্ধ	317 নাম : ৰিজিমা দৈমাৰী পিতাৰ নাম : জুয়েল দৈমাৰী ঘৰ নং : ৬২ বয়স : 30 লিঙ্গ : মহিলা	LQX0201301 ফটো উপলব্ধ	318 নাম : ৰাজ জিত দৈমাৰী পিতাৰ নাম : জুয়েল দৈমাৰী ঘৰ নং : ৬২ বয়স : 29 লিঙ্গ : পুৰুষ	LQX0201640 ফটো উপলব্ধ
319 নাম : পেৰমন কেৰকেটা পিতাৰ নাম : বেনেদিক কেৰকেটা ঘৰ নং : ৬২ বয়স : 28 লিঙ্গ : পুৰুষ	LQX0100586 ফটো উপলব্ধ	320 নাম : জুয়েল দৈমাৰী পিতাৰ নাম : ফেঙা দৈমাৰী ঘৰ নং : ৬২ বয়স : 55 লিঙ্গ : পুৰুষ	LQX1217001 ফটো উপলব্ধ	E 321 নাম : ৰিবিকা দৈমাৰী স্বামীৰ নাম : জুয়েল দৈমাৰী ঘৰ নং : ৬২ বয়স : 48 লিঙ্গ : মহিলা	LQX1217012 ফটো উপলব্ধ
322 নাম : চুৰিৰাম বসুমতাৰি পিতাৰ নাম : দয়ীৰাম বসুমতাৰি ঘৰ নং : ৬৪ বয়স : 45 লিঙ্গ : পুৰুষ	LQX1217023 ফটো উপলব্ধ	323 নাম : অঞ্জলী বসুমতাৰী স্বামীৰ নাম : চুৰিৰাম বসুমতাৰী ঘৰ নং : ৬৪ বয়স : 38 লিঙ্গ : মহিলা	LQX1217034 ফটো উপলব্ধ	324 নাম : বিৰজয় বসুমতাৰী পিতাৰ নাম : চুৰিৰাম বসুমতাৰী ঘৰ নং : 64 বয়স : 21 লিঙ্গ : পুৰুষ	PVJ0067173 ফটো উপলব্ধ
325 নাম : দন্দা বসুমতাৰি পিতাৰ নাম : দয়ীৰাম বসুমতাৰি ঘৰ নং : ৬৫ বয়স : 55 লিঙ্গ : পুৰুষ	LQX1217045 ফটো উপলব্ধ	326 নাম : ধৰ্মে বসুমতাৰি স্বামীৰ নাম : দন্দা বসুমতাৰি ঘৰ নং : ৬৫ বয়স : 48 লিঙ্গ : মহিলা	LQX1217056 ফটো উপলব্ধ	327 নাম : সোমখৌৰ বসুমতাৰী পিতাৰ নাম : দন্দা বসুমতাৰী ঘৰ নং : ৬৫ বয়স : 30 লিঙ্গ : পুৰুষ	LQX0102798 ফটো উপলব্ধ
328 নাম : চনজিলা বসুমতাৰী স্বামীৰ নাম : সোমখৌৰ বসুমতাৰী ঘৰ নং : ৬৫ বয়স : 29 লিঙ্গ : মহিলা	LQX0102897 ফটো উপলব্ধ	329 নাম : সৌমদৌন বসুমতাৰী পিতাৰ নাম : দন্দা বসুমতাৰী ঘৰ নং : ৬৫ বয়স : 29 লিঙ্গ : পুৰুষ	LQX0248039 ফটো উপলব্ধ	330 নাম : সঞ্জয় বসুমতাৰী পিতাৰ নাম : দন্দা বসুমতাৰী ঘৰ নং : ৬৫ বয়স : 23 লিঙ্গ : পুৰুষ	LQX0488148 ফটো উপলব্ধ



331 নাম : বলেন বসুমতাৰি পিতাৰ নাম: দয়ীৰাম বসুমতাৰি ঘৰ নং : ৬৬ বয়স : 54 লিঙ্গ : পুৰুষ	LQX1217067 ফটো উপলব্ধ	332 নাম : চিমিলী বসুমতাৰি স্বামীৰ নাম: বৰ্লেণ বসুমতাৰি ঘৰ নং : ৬৬ বয়স : 50 লিঙ্গ : মহিলা	LQX1217078 ফটো উপলব্ধ	S2 333 নাম : পূৰ্ণিমা বসুমতাৰী পিতাৰ নাম: বৰ্লেণ বসুমতাৰী ঘৰ নং : ৬৬ বয়স : 33 লিঙ্গ : মহিলা	LQX0103556 ফটো উপলব্ধ
334 নাম : বীশ্বৰ্ন বসুমতাৰী পিতাৰ নাম: বলেন বসুমতাৰী ঘৰ নং : ৬৬ বয়স : 26 লিঙ্গ : পুৰুষ	LQX0426171 ফটো উপলব্ধ	E 335 নাম : থাৰুন দৈমাৰী পিতাৰ নাম: মহেন্দ্ৰ দাস্জমাৰী ঘৰ নং : ৬৭ বয়স : 60 লিঙ্গ : পুৰুষ	LQX1217103 ফটো উপলব্ধ	336 নাম : বুৰচী দৈমাৰী স্বামীৰ নাম: থাৰুন দৈমাৰী ঘৰ নং : ৬৭ বয়স : 56 লিঙ্গ : মহিলা	LQX1217114 ফটো উপলব্ধ
337 নাম : বিৰলা দৈমাৰী স্বামীৰ নাম: বীশ্বৰ্ন দাস্জমাৰী ঘৰ নং : ৬৭ বয়স : 29 লিঙ্গ : মহিলা	LQX0334508 ফটো উপলব্ধ	338 নাম : বিৰচন দৈমাৰী পিতাৰ নাম: থাৰুন দৈমাৰী ঘৰ নং : ৬৭ বয়স : 27 লিঙ্গ : পুৰুষ	LQX0249375 ফটো উপলব্ধ	339 নাম : নেৰসৌন দৈমাৰী পিতাৰ নাম: থাৰুন দৈমাৰী ঘৰ নং : ৬৭ বয়স : 25 লিঙ্গ : পুৰুষ	LQX0509810 ফটো উপলব্ধ
340 নাম : মনীশা মহাহাৰী স্বামীৰ নাম: নেৰসৌন দৈমাৰী ঘৰ নং : 67 বয়স : 23 লিঙ্গ : মহিলা	LQX7683105 ফটো উপলব্ধ	341 নাম : লেক্স নাৰ্জাৰী পিতাৰ নাম: থাণেশ্বৰ নাৰ্জাৰী ঘৰ নং : ৬৮ বয়স : 55 লিঙ্গ : পুৰুষ	LQX1217136 ফটো উপলব্ধ	342 নাম : ভাৰত নাৰ্জাৰী পিতাৰ নাম: থাণেশ্বৰ নাৰ্জাৰী ঘৰ নং : ৬৮ বয়স : 50 লিঙ্গ : পুৰুষ	LQX1217158 ফটো উপলব্ধ
343 নাম : প্ৰতিমা নাৰ্জাৰী স্বামীৰ নাম: ভাৰত নাৰ্জাৰী ঘৰ নং : ৬৮ বয়স : 48 লিঙ্গ : মহিলা	LQX1217169 ফটো উপলব্ধ	344 নাম : বাবৰাম নাৰ্জাৰী পিতাৰ নাম: থাণেশ্বৰ নাৰ্জাৰী ঘৰ নং : ৬৮ বয়স : 48 লিঙ্গ : পুৰুষ	LQX1217170 ফটো উপলব্ধ	345 নাম : ফুলমণী নাৰ্জাৰী স্বামীৰ নাম: বাবৰাম নাৰ্জাৰী ঘৰ নং : ৬৮ বয়স : 45 লিঙ্গ : মহিলা	LQX0201434 ফটো উপলব্ধ
346 নাম : ভৈয়ামী নাৰ্জাৰী স্বামীৰ নাম: লেক্স নাৰ্জাৰী ঘৰ নং : ৬৮ বয়স : 45 লিঙ্গ : মহিলা	LQX1217147 ফটো উপলব্ধ	347 নাম : পচিমা নাৰ্জাৰী পিতাৰ নাম: থাণেশ্বৰ নাৰ্জাৰী ঘৰ নং : ৬৮ বয়স : 41 লিঙ্গ : মহিলা	LQX1217181 ফটো উপলব্ধ	348 নাম : খৰ্দে নাৰ্জাৰী পিতাৰ নাম: থাণেশ্বৰ নাৰ্জাৰী ঘৰ নং : ৬৮ বয়স : 39 লিঙ্গ : পুৰুষ	LQX1217192 ফটো উপলব্ধ
349 নাম : ৰেখা বৰো স্বামীৰ নাম: খৰ্দে নাৰ্জাৰী ঘৰ নং : 68 বয়স : 39 লিঙ্গ : মহিলা	LQX0544361 ফটো উপলব্ধ	350 নাম : ৰশ্মী নাৰ্জাৰী পিতাৰ নাম: লাৰোৰ নাৰ্জাৰী ঘৰ নং : ৬৮ বয়স : 26 লিঙ্গ : মহিলা	LQX0238055 ফটো উপলব্ধ	351 নাম : ডনদেশ্বৰ নাৰ্জাৰী পিতাৰ নাম: দুগা নাৰ্জাৰী ঘৰ নং : ৬৮ বয়স : 22 লিঙ্গ : পুৰুষ	LQX1121169 ফটো উপলব্ধ
352 নাম : শক্ৰসিং নাৰ্জাৰী পিতাৰ নাম: লাৰোৰ নাৰ্জাৰী ঘৰ নং : 68 বয়স : 20 লিঙ্গ : পুৰুষ	PVJ0067157 ফটো উপলব্ধ	353 নাম : বিষ্ণী নাৰ্জাৰী পিতাৰ নাম: দুৰ্গা নাৰ্জাৰী ঘৰ নং : ৬৮ বয়স : 28 লিঙ্গ : পুৰুষ	LQX0250118 ফটো উপলব্ধ	354 নাম : দুগা নাৰ্জাৰী পিতাৰ নাম: থাণেশ্বৰ নাৰ্জাৰী ঘৰ নং : ৬৮ বয়স : 50 লিঙ্গ : পুৰুষ	LQX1217205 ফটো উপলব্ধ
355 নাম : বোবৰা নাৰ্জাৰী পিতাৰ নাম: উমেশ নাৰ্জাৰী ঘৰ নং : ৬৮ বয়স : 50 লিঙ্গ : পুৰুষ	LQX1217227 ফটো উপলব্ধ	356 নাম : চিৰ নাৰ্জাৰী স্বামীৰ নাম: দুৰ্গা নাৰ্জাৰী ঘৰ নং : ৬৮ বয়স : 45 লিঙ্গ : মহিলা	LQX1217216 ফটো উপলব্ধ	R 357 নাম : লুচিয়া কেৰকেটা পিতাৰ নাম: আগষ্ট কেৰকেটা ঘৰ নং : ৬৯ বয়স : 40 লিঙ্গ : মহিলা	LQX1217272 ফটো উপলব্ধ
358 নাম : লুচিয়া কেৰকেটা পিতাৰ নাম: আগষ্টোশ কেৰকেটা ঘৰ নং : 69 বয়স : 34 লিঙ্গ : মহিলা	LQX7676059 ফটো উপলব্ধ	359 নাম : চান্ধু কেৰকেটা পিতাৰ নাম: আগষ্ট কেৰকেটা ঘৰ নং : ৬৯ বয়স : 33 লিঙ্গ : পুৰুষ	LQX0105669 ফটো উপলব্ধ	360 নাম : জেম কেৰকেটা পিতাৰ নাম: আগষ্টোছ কেৰকেটা ঘৰ নং : ৬৯ বয়স : 30 লিঙ্গ : পুৰুষ	LQX0105668 ফটো উপলব্ধ



361 নাম : টিনা কেৰ্কেটা স্বামীৰ নাম : সন্তোষ কেৰ্কেটা ঘৰ নং : 69 বয়স : 27 লিঙ্গ : মহিলা	PVJ0044065 ফটো উপলব্ধ	362 নাম : মিলিতা কেৰ্কেটা পিতাৰ নাম : আগোষ্টোশ কেৰ্কেটা ঘৰ নং : 69 বয়স : 23 লিঙ্গ : মহিলা	PVJ0050641 ফটো উপলব্ধ	363 নাম : সাবিত্ৰী বসুমতাৰী পিতাৰ নাম : কাৰ্মিনী বসুমতাৰী ঘৰ নং : 71 বয়স : 19 লিঙ্গ : মহিলা	PVJ0078402 ফটো উপলব্ধ
364 নাম : পাৰেশ নাৰ্জাৰী পিতাৰ নাম : বঞ্জন নাৰ্জাৰী ঘৰ নং : 93 বয়স : 75 লিঙ্গ : পুৰুষ	LQX1217329 ফটো উপলব্ধ	365 নাম : সুকসী নাৰ্জাৰী স্বামীৰ নাম : পৰেশ নাৰ্জাৰী ঘৰ নং : 93 বয়স : 72 লিঙ্গ : মহিলা	LQX1217330 ফটো উপলব্ধ	366 নাম : চবাই নাৰ্জাৰী স্বামীৰ নাম : পৰেশ নাৰ্জাৰী ঘৰ নং : 93 বয়স : 65 লিঙ্গ : মহিলা	LQX1217341 ফটো উপলব্ধ
367 নাম : গনেশ নাৰ্জাৰী পিতাৰ নাম : পৰেশ নাৰ্জাৰী ঘৰ নং : 93 বয়স : 47 লিঙ্গ : পুৰুষ	LQX1217352 ফটো উপলব্ধ	S 368 নাম : সত্য শী নাৰ্জাৰী স্বামীৰ নাম : গনেশ নাৰ্জাৰী ঘৰ নং : 93 বয়স : 40 লিঙ্গ : মহিলা	LQX1217396 ফটো উপলব্ধ	369 নাম : গপাল নাৰ্জাৰী পিতাৰ নাম : পৰেশ নাৰ্জাৰী ঘৰ নং : 93 বয়স : 40 লিঙ্গ : পুৰুষ	LQX1217363 ফটো উপলব্ধ
370 নাম : খগেন নাৰ্জাৰী পিতাৰ নাম : পৰেশ নাৰ্জাৰী ঘৰ নং : 93 বয়স : 38 লিঙ্গ : পুৰুষ	LQX1217374 ফটো উপলব্ধ	371 নাম : গাউদাং নাৰ্জাৰী স্বামীৰ নাম : গোপাল নাৰ্জাৰী ঘৰ নং : 93 বয়স : 37 লিঙ্গ : মহিলা	LQX1219983 ফটো উপলব্ধ	372 নাম : দিনেশ নাৰ্জাৰী পিতাৰ নাম : পৰেশ নাৰ্জাৰী ঘৰ নং : 93 বয়স : 35 লিঙ্গ : পুৰুষ	LQX1217385 ফটো উপলব্ধ
373 নাম : হৰিচন্দ নাৰ্জাৰী পিতাৰ নাম : পৰেশ নাৰ্জাৰী ঘৰ নং : 93 বয়স : 31 লিঙ্গ : পুৰুষ	LQX0254698 ফটো উপলব্ধ	374 নাম : উষা নাৰ্জাৰী স্বামীৰ নাম : খগেন নাৰ্জাৰী ঘৰ নং : 73 বয়স : 25 লিঙ্গ : মহিলা	LQX0434621 ফটো উপলব্ধ	375 নাম : বুমিলা বসুমতাৰী স্বামীৰ নাম : সুৰেশ বসুমতাৰী ঘৰ নং : 93 বয়স : 45 লিঙ্গ : মহিলা	LQX1217410 ফটো উপলব্ধ
376 নাম : ভাৰা বৰাইক পিতাৰ নাম : লাচমন বৰাইক ঘৰ নং : 95 বয়স : 69 লিঙ্গ : পুৰুষ	LQX1220128 ফটো উপলব্ধ	377 নাম : যোগেন বৰাইক পিতাৰ নাম : ভাৰা বৰাইক ঘৰ নং : 95 বয়স : 29 লিঙ্গ : পুৰুষ	LQX0201913 ফটো উপলব্ধ	378 নাম : যজ্ঞেশ্বৰ বৰাইক পিতাৰ নাম : ভাৰা বৰাইক ঘৰ নং : 95 বয়স : 23 লিঙ্গ : পুৰুষ	LQX0486555 ফটো উপলব্ধ
379 নাম : বহিনা নাৰ্জাৰী স্বামীৰ নাম : মনিৰাম নাৰ্জাৰী ঘৰ নং : 96 বয়স : 64 লিঙ্গ : মহিলা	LQX1217498 ফটো উপলব্ধ	380 নাম : অজয় নাৰ্জাৰী পিতাৰ নাম : মণিৰাম নাৰ্জাৰী ঘৰ নং : 96 বয়স : 23 লিঙ্গ : পুৰুষ	LQX0487843 ফটো উপলব্ধ	381 নাম : বিলুৰাম বসুমতাৰী পিতাৰ নাম : মুকুন্দ নাৰ্জাৰী ঘৰ নং : 99 বয়স : 71 লিঙ্গ : পুৰুষ	LQX1217501 ফটো উপলব্ধ
E 382 নাম : বিচৰী বসুমতাৰী স্বামীৰ নাম : বিলুৰাম বসুমতাৰী ঘৰ নং : 99 বয়স : 58 লিঙ্গ : মহিলা	LQX1217512 ফটো উপলব্ধ	383 নাম : অলংবাৰ বসুমতাৰী পিতাৰ নাম : বিলুৰাম বসুমতাৰী ঘৰ নং : 99 বয়স : 38 লিঙ্গ : পুৰুষ	LQX1217523 ফটো উপলব্ধ	384 নাম : বেনচামা বসুমতাৰী স্বামীৰ নাম : অলংবাৰ বসুমতাৰী ঘৰ নং : 99 বয়স : 35 লিঙ্গ : মহিলা	LQX1217545 ফটো উপলব্ধ
385 নাম : উৰানী বসুমতাৰী পিতাৰ নাম : বিলুৰাম বসুমতাৰী ঘৰ নং : 99 বয়স : 30 লিঙ্গ : মহিলা	LQX0201335 ফটো উপলব্ধ	386 নাম : বমেশ বসুমতাৰী পিতাৰ নাম : বিলুৰাম বসুমতাৰী ঘৰ নং : 77 বয়স : 25 লিঙ্গ : পুৰুষ	LQX0424721 ফটো উপলব্ধ	387 নাম : মনিমালা বসুমতাৰী পিতাৰ নাম : জিমা কুমাৰ বসুমতাৰী ঘৰ নং : 77 বয়স : 22 লিঙ্গ : মহিলা	LQX1121755 ফটো উপলব্ধ
388 নাম : প্ৰিয়ংকা নাৰ্জাৰী পিতাৰ নাম : দাৰগা নাৰ্জাৰী ঘৰ নং : 77 বয়স : 21 লিঙ্গ : মহিলা	PVJ0037747 ফটো উপলব্ধ	389 নাম : নিৰ্বাচন নাৰ্জাৰী পিতাৰ নাম : দাৰগা নাৰ্জাৰী ঘৰ নং : 99-এ বয়স : 24 লিঙ্গ : পুৰুষ	LQX0485599 ফটো উপলব্ধ	390 নাম : বেবিকা বসুমতাৰী পিতাৰ নাম : কাৰ্মিনী বসুমতাৰী ঘৰ নং : 99-ক বয়স : 25 লিঙ্গ : মহিলা	LQX0518639 ফটো উপলব্ধ



<p>E 391 LQX1217590</p> <p>নাম : বহিন বসুমতাৰী পিতাৰ নাম: বিনোদ বসুমতাৰী ঘৰ নং : ৭৭খ বয়স : 63 লিঙ্গ : পুৰুষ</p> <p>ফটো উপলব্ধ</p>	<p>392 LQX1217603</p> <p>নাম : কামিনী বসুমতাৰী পিতাৰ নাম: বিনোদ বসুমতাৰী ঘৰ নং : ৭৭গ বয়স : 55 লিঙ্গ : পুৰুষ</p> <p>ফটো উপলব্ধ</p>	<p>393 LQX1217578</p> <p>নাম : জিমী কুমাৰ বসুমতাৰী পিতাৰ নাম: বিনোদ বসুমতাৰী ঘৰ নং : ৭৭খ বয়স : 54 লিঙ্গ : পুৰুষ</p> <p>ফটো উপলব্ধ</p>
<p>394 LQX1217567</p> <p>নাম : লিপিকা নাৰ্জাৰী স্বামীৰ নাম: দুৰ্গা নাৰ্জাৰী ঘৰ নং : ৭৭ক বয়স : 48 লিঙ্গ : মহিলা</p> <p>ফটো উপলব্ধ</p>	<p>395 LQX1217614</p> <p>নাম : লাইশী বসুমতাৰী স্বামীৰ নাম: কামিনী বসুমতাৰী ঘৰ নং : ৭৭গ বয়স : 47 লিঙ্গ : মহিলা</p> <p>ফটো উপলব্ধ</p>	<p>396 LQX1217589</p> <p>নাম : সৰলা বসুমতাৰী স্বামীৰ নাম: জিমী বসুমতাৰী ঘৰ নং : ৭৭খ বয়স : 46 লিঙ্গ : মহিলা</p> <p>ফটো উপলব্ধ</p>
<p>E 397 LQX1217556</p> <p>নাম : দুৰ্গা নাৰ্জাৰী পিতাৰ নাম: কবিরাম নাৰ্জাৰী ঘৰ নং : ৭৭ক বয়স : 43 লিঙ্গ : পুৰুষ</p> <p>ফটো উপলব্ধ</p>	<p>398 LQX1217625</p> <p>নাম : তানেশ ইন্দুহাৰ পিতাৰ নাম: পিউচ ইন্দুহাৰ ঘৰ নং : ৭৭খ বয়স : 57 লিঙ্গ : পুৰুষ</p> <p>ফটো উপলব্ধ</p>	<p>399 LQX1217647</p> <p>নাম : বিমিশ ইন্দুহাৰ পিতাৰ নাম: পিউচ ইন্দুহাৰ ঘৰ নং : ৭৭খ বয়স : 48 লিঙ্গ : পুৰুষ</p> <p>ফটো উপলব্ধ</p>
<p>400 LQX1217636</p> <p>নাম : পূৰ্ণিমা বড়ো স্বামীৰ নাম: তানেশ ইন্দুহাৰ ঘৰ নং : ৭৭খ বয়স : 46 লিঙ্গ : মহিলা</p> <p>ফটো উপলব্ধ</p>	<p>401 LQX1217658</p> <p>নাম : গয়শী খাখলাৰী স্বামীৰ নাম: গজেন্দ্র খাখলাৰী ঘৰ নং : ৮০ বয়স : 70 লিঙ্গ : মহিলা</p> <p>ফটো উপলব্ধ</p>	<p>402 LQX1217670</p> <p>নাম : আছাৰী ব্ৰহ্ম স্বামীৰ নাম: বাৰ্জেশ খাখলাৰী ঘৰ নং : ৮০ বয়স : 48 লিঙ্গ : মহিলা</p> <p>ফটো উপলব্ধ</p>
<p>403 LQX0477885</p> <p>নাম : সূমীতা খাখলাৰী মাতৃৰ নাম: আছাৰী খাখলাৰী ঘৰ নং : ৮০ বয়স : 25 লিঙ্গ : মহিলা</p> <p>ফটো উপলব্ধ</p>	<p>404 LQX7701048</p> <p>নাম : লাইমোন খাখলাৰী মাতৃৰ নাম: আছাৰী খাখলাৰী ঘৰ নং : 80 বয়স : 21 লিঙ্গ : মহিলা</p> <p>ফটো উপলব্ধ</p>	<p>405 LQX1217681</p> <p>নাম : কবিরাম নাৰ্জাৰী পিতাৰ নাম: স্বাওখলা নাৰ্জাৰী ঘৰ নং : ৮০ক বয়স : 54 লিঙ্গ : পুৰুষ</p> <p>ফটো উপলব্ধ</p>
<p>406 LQX1217716</p> <p>নাম : থানেশ্বৰী বসুমতাৰী স্বামীৰ নাম: শচিন্দ্র বসুমতাৰী ঘৰ নং : ৮১ বয়স : 68 লিঙ্গ : মহিলা</p> <p>ফটো উপলব্ধ</p>	<p>407 LQX1217727</p> <p>নাম : বঞ্জিত বসুমতাৰী পিতাৰ নাম: শচিন্দ্র বসুমতাৰী ঘৰ নং : ৮১ বয়স : 52 লিঙ্গ : পুৰুষ</p> <p>ফটো উপলব্ধ</p>	<p>408 LQX0302596</p> <p>নাম : জগীতা বসুমতাৰী স্বামীৰ নাম: বঞ্জিত বসুমতাৰী ঘৰ নং : ৮১ বয়স : 48 লিঙ্গ : মহিলা</p> <p>ফটো উপলব্ধ</p>
<p>409 LQX1217738</p> <p>নাম : কৃষ্ণজিত বসুমতাৰী পিতাৰ নাম: শচিন্দ্র বসুমতাৰী ঘৰ নং : ৮১ বয়স : 47 লিঙ্গ : পুৰুষ</p> <p>ফটো উপলব্ধ</p>	<p>410 LQX1217749</p> <p>নাম : ধনমায়া বসুমতাৰী স্বামীৰ নাম: কৃষ্ণজিত বসুমতাৰী ঘৰ নং : ৮১ বয়স : 46 লিঙ্গ : মহিলা</p> <p>ফটো উপলব্ধ</p>	<p>411 LQX1217750</p> <p>নাম : দুৰ্গাজিত বসুমতাৰী পিতাৰ নাম: শচিন্দ্র বসুমতাৰী ঘৰ নং : ৮১ বয়স : 45 লিঙ্গ : পুৰুষ</p> <p>ফটো উপলব্ধ</p>
<p>412 LQX1220015</p> <p>নাম : সানচুয়া বসুমতাৰী পিতাৰ নাম: শচিন্দ্র বসুমতাৰী ঘৰ নং : ৮১ বয়স : 30 লিঙ্গ : পুৰুষ</p> <p>ফটো উপলব্ধ</p>	<p>413 PVJ0126599</p> <p>নাম : নোখৰংগ বসুমতাৰী পিতাৰ নাম: কৃষ্ণজিত বসুমতাৰী ঘৰ নং : 81 (আ) বয়স : 21 লিঙ্গ : পুৰুষ</p> <p>ফটো উপলব্ধ</p>	<p>414 LQX1217794</p> <p>নাম : মণিৰাম বসুমতাৰী পিতাৰ নাম: চাবুৰীম বসুমতাৰী ঘৰ নং : ৮১ বয়স : 56 লিঙ্গ : পুৰুষ</p> <p>ফটো উপলব্ধ</p>
<p>415 LQX1217807</p> <p>নাম : বীনা বসুমতাৰী স্বামীৰ নাম: মনিৰাম বসুমতাৰী ঘৰ নং : ৮২ বয়স : 49 লিঙ্গ : মহিলা</p> <p>ফটো উপলব্ধ</p>	<p>416 LQX0472597</p> <p>নাম : মণিকা মচাহাৰী স্বামীৰ নাম: লেবেন বসুমতাৰী ঘৰ নং : ৮২ বয়স : 41 লিঙ্গ : মহিলা</p> <p>ফটো উপলব্ধ</p>	<p>417 LQX1217818</p> <p>নাম : লেবেন বসুমতাৰী পিতাৰ নাম: টোৰেন বসুমতাৰী ঘৰ নং : ৮২ বয়স : 38 লিঙ্গ : পুৰুষ</p> <p>ফটো উপলব্ধ</p>
<p>418 LQX0115279</p> <p>নাম : বিংখাংশী বসুমতাৰী পিতাৰ নাম: মনিৰাম বসুমতাৰী ঘৰ নং : ৮২ বয়স : 29 লিঙ্গ : মহিলা</p> <p>ফটো উপলব্ধ</p>	<p>419 LQX0462408</p> <p>নাম : সদমশ্ৰী বসুমতাৰী পিতাৰ নাম: মনিৰাম বসুমতাৰী ঘৰ নং : ৮২ বয়স : 24 লিঙ্গ : মহিলা</p> <p>ফটো উপলব্ধ</p>	<p>420 LQX1118561</p> <p>নাম : অমৰ বসুমতাৰী পিতাৰ নাম: চক্ৰ বসুমতাৰী ঘৰ নং : ৮৩ বয়স : 64 লিঙ্গ : পুৰুষ</p> <p>ফটো উপলব্ধ</p>



421 নাম : বিনালী বসুমতাৰি পিতাৰ নাম: চক্ৰ বসুমতাৰি ঘৰ নং : ৮৩ বয়স : 51 লিঙ্গ : মহিলা	LQX1217841 ফটো উপলব্ধ	422 নাম : ববিন মোছাহাৰী পিতাৰ নাম: বিনেশ্বৰ মোছাহাৰী ঘৰ নং : ৮৪ বয়স : 61 লিঙ্গ : পুৰুষ	LQX1217852 ফটো উপলব্ধ	423 নাম : থিংগ্ৰীং মোছাহাৰী স্বামীৰ নাম: ববিন মোছাহাৰী ঘৰ নং : ৮৪ বয়স : 56 লিঙ্গ : মহিলা	LQX1217863 ফটো উপলব্ধ
424 নাম : খৰ্চেং মোছাহাৰী পিতাৰ নাম: বিনেশ্বৰ মোছাহাৰী ঘৰ নং : ৮৪ বয়স : 54 লিঙ্গ : পুৰুষ	LQX1217885 ফটো উপলব্ধ	425 নাম : বাংগালী মোছাহাৰী স্বামীৰ নাম: নন্দ মোছাহাৰী ঘৰ নং : ৮৪ বয়স : 49 লিঙ্গ : মহিলা	LQX1217896 ফটো উপলব্ধ	426 নাম : অজিত মোছাহাৰী পিতাৰ নাম: ববিন মোছাহাৰী ঘৰ নং : ৮৪ বয়স : 36 লিঙ্গ : পুৰুষ	LQX1217874 ফটো উপলব্ধ
427 নাম : ৰীতা মোছাহাৰী পিতাৰ নাম: ববিন মোছাহাৰী ঘৰ নং : ৮৪ বয়স : 32 লিঙ্গ : মহিলা	LQX1217909 ফটো উপলব্ধ	428 নাম : বিলিফাং সছাহাৰী পিতাৰ নাম: ববিন মছাহাৰী ঘৰ নং : ৮৪ বয়স : 30 লিঙ্গ : পুৰুষ	LQX0116038 ফটো উপলব্ধ	429 নাম : অনজুলী মছাহাৰী অন্যান্য: বিলিফাং মছাহাৰী ঘৰ নং : ৮৪ বয়স : 28 লিঙ্গ : মহিলা	LQX0293548 ফটো উপলব্ধ
430 নাম : অঞ্জীমা মোছাহাৰি পিতাৰ নাম: খোটেক মোছাহাৰি ঘৰ নং : ৮৪ বয়স : 24 লিঙ্গ : মহিলা	LQX0462416 ফটো উপলব্ধ	431 নাম : ৰিংগ মোছাহাৰী পিতাৰ নাম: খটহেংগ মোছাহাৰী ঘৰ নং : ৪৪ বয়স : 20 লিঙ্গ : পুৰুষ	PVJ0125450 ফটো উপলব্ধ	432 নাম : দেৰহাচাৰ বসুমতাৰী পিতাৰ নাম: থৰলা বসুমতাৰী ঘৰ নং : ৮৪ ক বয়স : 26 লিঙ্গ : পুৰুষ	LQX0238063 ফটো উপলব্ধ
433 নাম : ছায়াশ্ৰী বসুমতাৰী স্বামীৰ নাম: থৰলা বসুমতাৰী ঘৰ নং : ৮৪ক বয়স : 50 লিঙ্গ : মহিলা	LQX1217932 ফটো উপলব্ধ	434 নাম : জৌংস্বাৰ বসুমতাৰী পিতাৰ নাম: থৰলা বসুমতাৰী ঘৰ নং : ৮৪ক বয়স : 35 লিঙ্গ : পুৰুষ	LQX1217910 ফটো উপলব্ধ	435 নাম : স্মিৰ্ণমা বসুমতাৰি পিতাৰ নাম: থৰলা বসুমতাৰী ঘৰ নং : ৮৪ক বয়স : 33 লিঙ্গ : মহিলা	LQX1217943 ফটো উপলব্ধ
436 নাম : মাইনয়া বসুমতাৰী পিতাৰ নাম: আনন্দ বসুমতাৰী ঘৰ নং : ৮৫ বয়স : 52 লিঙ্গ : পুৰুষ	LQX1217965 ফটো উপলব্ধ	437 নাম : অনিতা বন্ধ স্বামীৰ নাম: মাইনো বসুমতাৰী ঘৰ নং : ৮৫ বয়স : 48 লিঙ্গ : মহিলা	LQX1217976 ফটো উপলব্ধ	438 নাম : নিলিমা বসুমতাৰী পিতাৰ নাম: মাৰ্ঘন্যা বসুমতাৰী ঘৰ নং : ৪৫ বয়স : 21 লিঙ্গ : মহিলা	PVJ0037697 ফটো উপলব্ধ
E 439 নাম : হাফে বসুমতাৰি স্বামীৰ নাম: থে ফ্ৰা বসুমতাৰী ঘৰ নং : ৮৬ বয়স : ৪২ লিঙ্গ : মহিলা	LQX1217998 ফটো উপলব্ধ	440 নাম : প্ৰফুল্ল বসুমতাৰি পিতাৰ নাম: থে ফ্ৰা বসুমতাৰী ঘৰ নং : ৮৬ বয়স : 48 লিঙ্গ : পুৰুষ	LQX1218026 ফটো উপলব্ধ	441 নাম : প্ৰেমলী বসুমতাৰি স্বামীৰ নাম: প্ৰফুল্ল বসুমতাৰি ঘৰ নং : ৮৬ বয়স : 44 লিঙ্গ : মহিলা	LQX1218037 ফটো উপলব্ধ
442 নাম : দ্বিছন্দ বসুমতাৰী পিতাৰ নাম: প্ৰফুল্ল বসুমতাৰী ঘৰ নং : ৪৬ বয়স : 22 লিঙ্গ : পুৰুষ	LQX7697998 ফটো উপলব্ধ	443 নাম : ফুংসোৰাং বসুমতাৰী পিতাৰ নাম: প্ৰফুল্ল বসুমতাৰী ঘৰ নং : ৪৬ বয়স : 19 লিঙ্গ : পুৰুষ	PVJ0079202 ফটো উপলব্ধ	444 নাম : ফেনথেব বসুমতাৰি স্বামীৰ নাম: অমৃত বসুমতাৰী ঘৰ নং : ৮৭ বয়স : 75 লিঙ্গ : মহিলা	LQX1218048 ফটো উপলব্ধ
445 নাম : মেৰুলা বসুমতাৰি পিতাৰ নাম: অমৃত বসুমতাৰী ঘৰ নং : ৮৭ বয়স : 40 লিঙ্গ : পুৰুষ	LQX1218060 ফটো উপলব্ধ	446 নাম : খেজেং বসুমতাৰি পিতাৰ নাম: অমৃত বসুমতাৰী ঘৰ নং : ৮৭ বয়স : 38 লিঙ্গ : পুৰুষ	LQX1218071 ফটো উপলব্ধ	447 নাম : ডলী বসুমতাৰী স্বামীৰ নাম: মেজেং বসুমতাৰী ঘৰ নং : ৮৭ বয়স : 37 লিঙ্গ : মহিলা	LQX1218082 ফটো উপলব্ধ
448 নাম : নমলী বসুমতাৰী স্বামীৰ নাম: মেৰুলা বসুমতাৰী ঘৰ নং : ৮৭ বয়স : 36 লিঙ্গ : মহিলা	LQX0264689 ফটো উপলব্ধ	449 নাম : ৰশ্মি বসুমতাৰী পিতাৰ নাম: সীযত্যানাথ বসুমতাৰী ঘৰ নং : ৪৭ বয়স : 26 লিঙ্গ : মহিলা	PVJ0101063 ফটো উপলব্ধ	450 নাম : ৰংগিনা বসুমতাৰী পিতাৰ নাম: খেজেং বসুমতাৰী ঘৰ নং : ৪৭ বয়স : 19 লিঙ্গ : মহিলা	PVJ0138776 ফটো উপলব্ধ



451 নাম : ৰূপমোহনী বসুমতাৰী পিতাৰ নাম : সাযত্যানাথ বসুমতাৰী ঘৰ নং : 87 ক বয়স : 19 লিঙ্গ : মহিলা	PVJ0114058 ফটো উপলব্ধ	452 নাম : সৈত্যানাথ বসুমতাৰী পিতাৰ নাম : অমৃত বসুমতাৰী ঘৰ নং : ৮৭ক বয়স : 52 লিঙ্গ : পুৰুষ	LQX1218093 ফটো উপলব্ধ	453 নাম : লীনা বসুমতাৰী স্বামীৰ নাম : সৈত্যানাথ বসুমতাৰী ঘৰ নং : ৮৭ক বয়স : 46 লিঙ্গ : মহিলা	LQX1218106 ফটো উপলব্ধ
454 নাম : মহেশ্বৰ মোছাহাৰী পিতাৰ নাম : ললিত মোছাহাৰী ঘৰ নং : ৮৯ বয়স : 68 লিঙ্গ : পুৰুষ	LQX1218117 ফটো উপলব্ধ	S 455 নাম : চেবেন মোছাহাৰী পিতাৰ নাম : মহেশ্বৰ মোছাহাৰী ঘৰ নং : ৮৯ বয়স : 42 লিঙ্গ : পুৰুষ	LQX1218139 ফটো উপলব্ধ	456 নাম : চিত্ত মোছাহাৰী পিতাৰ নাম : মহেশ্বৰ মোছাহাৰী ঘৰ নং : ৮৯ বয়স : 38 লিঙ্গ : পুৰুষ	LQX1218140 ফটো উপলব্ধ
457 নাম : সুমিত্ৰা মোছাহাৰী স্বামীৰ নাম : চিত্ত মোছাহাৰী ঘৰ নং : ৮৯ বয়স : 37 লিঙ্গ : মহিলা	LQX1218162 ফটো উপলব্ধ	458 নাম : বিষ্ণু মোছাহাৰী পিতাৰ নাম : মহেশ্বৰ মোছাহাৰী ঘৰ নং : ৮৯ বয়স : 35 লিঙ্গ : পুৰুষ	LQX1218151 ফটো উপলব্ধ	459 নাম : সুনিৰাম বসুমতাৰী পিতাৰ নাম : সুলমোন বসুমতাৰী ঘৰ নং : 89 বয়স : 19 লিঙ্গ : পুৰুষ	PVJ0125468 ফটো উপলব্ধ
460 নাম : বেৰগো মোছাহাৰী পিতাৰ নাম : এৰগা মোছাহাৰী ঘৰ নং : ৯০ বয়স : 70 লিঙ্গ : পুৰুষ	LQX1218173 ফটো উপলব্ধ	461 নাম : প্ৰেমীলা মোছাহাৰী স্বামীৰ নাম : বেৰগো মোছাহাৰী ঘৰ নং : ৯০ বয়স : 60 লিঙ্গ : মহিলা	LQX1218184 ফটো উপলব্ধ	462 নাম : নিজয় নাৰ্জাৰী পিতাৰ নাম : বেৰগো নাৰ্জাৰী ঘৰ নং : ৯০ বয়স : 40 লিঙ্গ : পুৰুষ	LQX1218195 ফটো উপলব্ধ
S 463 নাম : বৈসুমৈ মোছাহাৰী স্বামীৰ নাম : বিষ্ণু মোছাহাৰী ঘৰ নং : ৯০ বয়স : 83 লিঙ্গ : মহিলা	LQX0267716 ফটো উপলব্ধ	S 464 নাম : অলাইশ্ৰী মছাহাৰী পিতাৰ নাম : বেৰগো মছাহাৰী ঘৰ নং : ৯০ বয়স : 83 লিঙ্গ : মহিলা	LQX0119578 ফটো উপলব্ধ	465 নাম : তেৰ্টেমা মোছাহাৰী পিতাৰ নাম : বেৰগো মছাহাৰী ঘৰ নং : ৯০ বয়স : 29 লিঙ্গ : পুৰুষ	LQX0120006 ফটো উপলব্ধ
466 নাম : চুচিলা দৈমাৰী স্বামীৰ নাম : খেত্ৰ মোছাহাৰী ঘৰ নং : 90 বয়স : 28 লিঙ্গ : মহিলা	PVJ0037606 ফটো উপলব্ধ	467 নাম : অঞ্জনা নাৰ্জাৰী স্বামীৰ নাম : নিজোয় নাৰ্জাৰী ঘৰ নং : 90 বয়স : 26 লিঙ্গ : মহিলা	PVJ0037705 ফটো উপলব্ধ	468 নাম : সনশ্ৰী বড়ো পিতাৰ নাম : সমখোৰ বসুমতাৰী ঘৰ নং : ৯০ক বয়স : 27 লিঙ্গ : মহিলা	LQX0201541 ফটো উপলব্ধ
469 নাম : প্ৰমিলা বসুমতাৰী স্বামীৰ নাম : মিজিংগসৰ বড়ো ঘৰ নং : ৯০ ক বয়স : 24 লিঙ্গ : মহিলা	LQX1118579 ফটো উপলব্ধ	470 নাম : বিজিত বড়ো পিতাৰ নাম : শঙ্কৰ বড়ো ঘৰ নং : ৯০ক বয়স : 31 লিঙ্গ : পুৰুষ	LQX0119719 ফটো উপলব্ধ	471 নাম : মিজিংচাৰ বড়ো পিতাৰ নাম : শংকৰ বড়ো ঘৰ নং : ৯০ক বয়স : 29 লিঙ্গ : পুৰুষ	LQX0119966 ফটো উপলব্ধ
472 নাম : শংকৰ বড়ো পিতাৰ নাম : হাজাৰ সিং বড়ো ঘৰ নং : ৯০ক বয়স : 65 লিঙ্গ : পুৰুষ	LQX1218219 ফটো উপলব্ধ	473 নাম : বানী বড়ো স্বামীৰ নাম : শংকৰ বড়ো ঘৰ নং : ৯০ক বয়স : 60 লিঙ্গ : মহিলা	LQX1218220 ফটো উপলব্ধ	474 নাম : সনজিত বড়ো পিতাৰ নাম : শংকৰ বড়ো ঘৰ নং : ৯০ক বয়স : 36 লিঙ্গ : পুৰুষ	LQX1218208 ফটো উপলব্ধ
475 নাম : অজিত বড়ো পিতাৰ নাম : শংকৰ বড়ো ঘৰ নং : ৯০ক বয়স : 34 লিঙ্গ : পুৰুষ	LQX1219858 ফটো উপলব্ধ	476 নাম : সদানন্দ বসুমতাৰী পিতাৰ নাম : সূৰ্য্য বসুমতাৰী ঘৰ নং : ৯১ বয়স : 77 লিঙ্গ : পুৰুষ	LQX1218231 ফটো উপলব্ধ	477 নাম : লিনা বসুমতাৰী বড়ো স্বামীৰ নাম : সত্য ৰঞ্জন বসুমতাৰী ঘৰ নং : ৯১ বয়স : 43 লিঙ্গ : মহিলা	LQX1218264 ফটো উপলব্ধ
478 নাম : সত্য ৰঞ্জন বসুমতাৰী পিতাৰ নাম : সদানন্দ বসুমতাৰী ঘৰ নং : ৯১ বয়স : 42 লিঙ্গ : পুৰুষ	LQX1218253 ফটো উপলব্ধ	479 নাম : অমিত বসুমতাৰী পিতাৰ নাম : সত্যৰঞ্জন বসুমতাৰী ঘৰ নং : ৯১ বয়স : 25 লিঙ্গ : পুৰুষ	LQX0574046 ফটো উপলব্ধ	480 নাম : ৰাধেকা বসুমতাৰী পিতাৰ নাম : সত্যৰঞ্জন বসুমতাৰী ঘৰ নং : ৯১ বয়স : 22 লিঙ্গ : মহিলা	LQX0573931 ফটো উপলব্ধ



481 নাম : শুকশ্ৰী বসুমতাৰি স্বামীৰ নাম: অৰিনাশ বসুমতাৰি ঘৰ নং : ৯২ বয়স : 68 লিঙ্গ : মহিলা	LQX1218286 ফটো উপলব্ধ	482 নাম : বানীৰাম বসুমতাৰি পিতাৰ নাম: অৰিনাশ বসুমতাৰি ঘৰ নং : ৯২ বয়স : 43 লিঙ্গ : পুৰুষ	LQX1218322 ফটো উপলব্ধ	483 নাম : অনশ্ৰী বসুমতাৰী স্বামীৰ নাম: বুৰান বসুমতাৰী ঘৰ নং : ৯২ বয়স : 43 লিঙ্গ : মহিলা	LQX1218333 ফটো উপলব্ধ
E 484 নাম : বিশ্ব বসুমতাৰি পিতাৰ নাম: সিতীৰাম বসুমতাৰি ঘৰ নং : ৯৩ বয়স : 62 লিঙ্গ : পুৰুষ	LQX1218355 ফটো উপলব্ধ	485 নাম : ফাউদুৰ বসুমতাৰি স্বামীৰ নাম: বিশ্ব বসুমতাৰি ঘৰ নং : ৯৩ বয়স : 53 লিঙ্গ : মহিলা	LQX1218366 ফটো উপলব্ধ	486 নাম : নিৰা বসুমতাৰী পিতাৰ নাম: বিশ্ব বসুমতাৰি ঘৰ নং : ৯৩ বয়স : 28 লিঙ্গ : মহিলা	LQX0121228 ফটো উপলব্ধ
487 নাম : ৰোশাসি বসুমতাৰী পিতাৰ নাম: মাইলা ঘৰ নং : 93আ বয়স : 22 লিঙ্গ : পুৰুষ	PVJ0061440 ফটো উপলব্ধ	488 নাম : মাইলা বসুমতাৰি পিতাৰ নাম: সিতীৰাম বসুমতাৰি ঘৰ নং : ৯৩ক বয়স : 49 লিঙ্গ : পুৰুষ	LQX1218377 ফটো উপলব্ধ	489 নাম : জয়া বসুমতাৰি স্বামীৰ নাম: মাইলা বসুমতাৰি ঘৰ নং : ৯৩ক বয়স : 39 লিঙ্গ : মহিলা	LQX1218388 ফটো উপলব্ধ
490 নাম : অনিবার বসুমতাৰি পিতাৰ নাম: সূৰ্য্য বসুমতাৰি ঘৰ নং : ৯৪ বয়স : 75 লিঙ্গ : পুৰুষ	LQX1218399 ফটো উপলব্ধ	491 নাম : নলশ্ৰী বসুমতাৰি স্বামীৰ নাম: অনিবার বসুমতাৰি ঘৰ নং : ৯৪ বয়স : 70 লিঙ্গ : মহিলা	LQX1218402 ফটো উপলব্ধ	492 নাম : দুৰ্গা বসুমতাৰি পিতাৰ নাম: অনিবার বসুমতাৰি ঘৰ নং : ৯৪ বয়স : 46 লিঙ্গ : পুৰুষ	LQX1218413 ফটো উপলব্ধ
493 নাম : চবিন বসুমতাৰি পিতাৰ নাম: অনিবার বসুমতাৰি ঘৰ নং : ৯৪ বয়স : 44 লিঙ্গ : পুৰুষ	LQX1218424 ফটো উপলব্ধ	494 নাম : নবীন বসুমতাৰী পিতাৰ নাম: অনিবার বসুমতাৰী ঘৰ নং : ৯৪ বয়স : 42 লিঙ্গ : পুৰুষ	LQX1218435 ফটো উপলব্ধ	495 নাম : আজা বসুমতাৰী পিতাৰ নাম: অনিবার বসুমতাৰী ঘৰ নং : ৯৪ বয়স : 40 লিঙ্গ : পুৰুষ	LQX1218446 ফটো উপলব্ধ
496 নাম : চামনী বসুমতাৰী স্বামীৰ নাম: দুৰ্গা বসুমতাৰী ঘৰ নং : ৯৪ বয়স : 35 লিঙ্গ : মহিলা	LQX1220048 ফটো উপলব্ধ	497 নাম : বিমল খাখলাৰী পিতাৰ নাম: সেনাৰাম খাখলাৰী ঘৰ নং : ৯৬ বয়স : 72 লিঙ্গ : পুৰুষ	LQX1218468 ফটো উপলব্ধ	498 নাম : সুখশ্ৰী খাখলাৰী স্বামীৰ নাম: খগেন খাখলাৰী ঘৰ নং : ৯৬ বয়স : 44 লিঙ্গ : মহিলা	LQX1218480 ফটো উপলব্ধ
499 নাম : খগেন খাখলাৰী পিতাৰ নাম: বিমল খাখলাৰী ঘৰ নং : ৯৬ বয়স : 43 লিঙ্গ : পুৰুষ	LQX1218479 ফটো উপলব্ধ	500 নাম : উষা খাখলাৰী পিতাৰ নাম: খগেন খাখলাৰী ঘৰ নং : 96 বয়স : 21 লিঙ্গ : মহিলা	PVJ0063982 ফটো উপলব্ধ	501 নাম : পবন খাখলাৰী পিতাৰ নাম: সেনাৰাম খাখলাৰী ঘৰ নং : ৯৭ বয়স : 68 লিঙ্গ : পুৰুষ	LQX1218515 ফটো উপলব্ধ
502 নাম : সৰলা খাখলাৰী স্বামীৰ নাম: পবন খাখলাৰী ঘৰ নং : ৯৭ বয়স : 58 লিঙ্গ : মহিলা	LQX1218526 ফটো উপলব্ধ	503 নাম : খেংগন বসুমতাৰী স্বামীৰ নাম: বানীৰাম বসুমতাৰী ঘৰ নং : ৯৭ বয়স : 38 লিঙ্গ : মহিলা	LQX1218344 ফটো উপলব্ধ	504 নাম : গোবিন্দ খাখলাৰী পিতাৰ নাম: পবন খাখলাৰী ঘৰ নং : ৯৭ বয়স : 33 লিঙ্গ : পুৰুষ	LQX1218537 ফটো উপলব্ধ
505 নাম : বিষ্টি খাখলাৰী পিতাৰ নাম: পবন খাখলাৰী ঘৰ নং : ৯৭ বয়স : 31 লিঙ্গ : পুৰুষ	LQX0123158 ফটো উপলব্ধ	506 নাম : দিপালী খাখলাৰী পিতাৰ নাম: পবন খাখলাৰী ঘৰ নং : ৯৭ বয়স : 28 লিঙ্গ : মহিলা	LQX0123398 ফটো উপলব্ধ	507 নাম : কান্দুৰা মোছাহাৰী পিতাৰ নাম: তৰু মোছাহাৰী ঘৰ নং : ৯৮ বয়স : 70 লিঙ্গ : পুৰুষ	LQX1218548 ফটো উপলব্ধ
508 নাম : চাবাই মোছাহাৰী স্বামীৰ নাম: কান্দুৰা মোছাহাৰী ঘৰ নং : ৯৮ বয়স : 65 লিঙ্গ : মহিলা	LQX1218559 ফটো উপলব্ধ	509 নাম : সোমাস্ৰী মোছাহাৰী পিতাৰ নাম: কান্দুৰা মোছাহাৰী ঘৰ নং : ৯৮ বয়স : 42 লিঙ্গ : মহিলা	LQX1218560 ফটো উপলব্ধ	510 নাম : উদয় মোছাহাৰী পিতাৰ নাম: কান্দুৰা মোছাহাৰী ঘৰ নং : ৯৮ বয়স : 40 লিঙ্গ : পুৰুষ	LQX1218571 ফটো উপলব্ধ



511 নাম : পুলমতী মোছাহাৰী স্বামীৰ নাম: উদয় মোছাহাৰী ঘৰ নং : ৯৮ বয়স : 35 লিঙ্গ : মহিলা	LQX1220093 ফটো উপলব্ধ	512 নাম : চাতিৰাম বাগ্গাৰী পিতাৰ নাম: বাৰ্খৈৰ বাগ্গাৰী ঘৰ নং : ৯৯ বয়স : 68 লিঙ্গ : পুৰুষ	LQX1218582 ফটো উপলব্ধ	513 নাম : উমাং বাগ্গাৰী পিতাৰ নাম: চাতিৰাম বাগ্গাৰী ঘৰ নং : ৯৯ বয়স : 63 লিঙ্গ : পুৰুষ	LQX1218593 ফটো উপলব্ধ
514 নাম : অজিত বাগ্গাৰী পিতাৰ নাম: চাতিৰাম বাগ্গাৰী ঘৰ নং : ৯৯ বয়স : 48 লিঙ্গ : পুৰুষ	LQX1218606 ফটো উপলব্ধ	515 নাম : বৈজন্তী বাগ্গাৰী স্বামীৰ নাম: অজিত বাগ্গাৰী ঘৰ নং : ৯৯ বয়স : 40 লিঙ্গ : মহিলা	LQX1218617 ফটো উপলব্ধ	516 নাম : বিকাশ ইন্দুৱাৰ পিতাৰ নাম: দেবৰু ইন্দুৱাৰ ঘৰ নং : ৯৯ বয়স : 23 লিঙ্গ : পুৰুষ	LQX0490276 ফটো উপলব্ধ
517 নাম : ৰৈসুমে বাগ্গাৰী পিতাৰ নাম: অজিত বাগ্গাৰী ঘৰ নং : 99 বয়স : 21 লিঙ্গ : মহিলা	PVJ0037663 ফটো উপলব্ধ	518 নাম : বাখুন্দা নাৰ্জাৰী পিতাৰ নাম: বালেম নাৰ্জাৰী ঘৰ নং : ১০০ বয়স : 60 লিঙ্গ : পুৰুষ	LQX1218640 ফটো উপলব্ধ	519 নাম : আৰতী নাৰ্জাৰী স্বামীৰ নাম: বাখুন্দা নাৰ্জাৰী ঘৰ নং : ১০০ বয়স : 59 লিঙ্গ : মহিলা	LQX1218651 ফটো উপলব্ধ
520 নাম : আঞ্জাল নাৰ্জাৰী পিতাৰ নাম: বাখুন্দা নাৰ্জাৰী ঘৰ নং : ১০০ বয়স : 31 লিঙ্গ : পুৰুষ	LQX1220060 ফটো উপলব্ধ	521 নাম : বিজুলী নাৰ্জাৰী পিতাৰ নাম: বাখুন্দা নাৰ্জাৰী ঘৰ নং : ১০০ বয়স : 29 লিঙ্গ : মহিলা	LQX0201384 ফটো উপলব্ধ	522 নাম : চম্পা নাৰ্জাৰী পিতাৰ নাম: বাখুন্দা নাৰ্জাৰী ঘৰ নং : ১০০ বয়স : 25 লিঙ্গ : মহিলা	LQX0493908 ফটো উপলব্ধ
523 নাম : খৰলা নাৰ্জাৰী পিতাৰ নাম: বালেম নাৰ্জাৰী ঘৰ নং : ১০১ বয়স : 65 লিঙ্গ : পুৰুষ	LQX1218662 ফটো উপলব্ধ	524 নাম : অনিতা নাৰ্জাৰী স্বামীৰ নাম: খৰলা নাৰ্জাৰী ঘৰ নং : ১০১ বয়স : 62 লিঙ্গ : মহিলা	LQX1218673 ফটো উপলব্ধ	525 নাম : মণিৰাম নাৰ্জাৰী পিতাৰ নাম: খৰলা নাৰ্জাৰী ঘৰ নং : ১০১ বয়স : 40 লিঙ্গ : পুৰুষ	LQX1218684 ফটো উপলব্ধ
526 নাম : ফুংগুলী নাৰ্জাৰী স্বামীৰ নাম: মণিৰাম নাৰ্জাৰী ঘৰ নং : ১০১ বয়স : 34 লিঙ্গ : মহিলা	LQX0139857 ফটো উপলব্ধ	527 নাম : অনচুলা নাৰ্জাৰী পিতাৰ নাম: হালা নাৰ্জাৰী ঘৰ নং : ১০১ বয়স : 27 লিঙ্গ : পুৰুষ	LQX0202101 ফটো উপলব্ধ	528 নাম : ৰজনী ইন্দুৱাৰ পিতাৰ নাম: গোকুল ইন্দুৱাৰ ঘৰ নং : ১০১ বয়স : 23 লিঙ্গ : মহিলা	LQX0506360 ফটো উপলব্ধ
529 নাম : মহিৰাম বাগ্গাৰী পিতাৰ নাম: বাৰ্খৈৰ বাগ্গাৰী ঘৰ নং : ১০২ বয়স : 97 লিঙ্গ : পুৰুষ	LQX1218695 ফটো উপলব্ধ	530 নাম : উৰবতী বাগ্গাৰী পিতাৰ নাম: মহিৰাম বাগ্গাৰী ঘৰ নং : ১০২ বয়স : 58 লিঙ্গ : মহিলা	LQX1218719 ফটো উপলব্ধ	531 নাম : বাৰী বাগ্গাৰী পিতাৰ নাম: মহিৰাম বাগ্গাৰী ঘৰ নং : ১০২ বয়স : 56 লিঙ্গ : মহিলা	LQX1218720 ফটো উপলব্ধ
532 নাম : থেমোন বাগ্গাৰী পিতাৰ নাম: মহিৰাম বাগ্গাৰী ঘৰ নং : ১০২ বয়স : 54 লিঙ্গ : পুৰুষ	LQX1218731 ফটো উপলব্ধ	533 নাম : ৰমেশ বাগ্গাৰী পিতাৰ নাম: মহিৰাম বাগ্গাৰী ঘৰ নং : ১০২ বয়স : 50 লিঙ্গ : পুৰুষ	LQX1218764 ফটো উপলব্ধ	534 নাম : ৰূপাৰাম বগলাৰী পিতাৰ নাম: মহিৰাম বাগ্গাৰী ঘৰ নং : ১০২ বয়স : 49 লিঙ্গ : পুৰুষ	LQX1218786 ফটো উপলব্ধ
535 নাম : লান্থা বগলাৰী পিতাৰ নাম: মহিৰাম বাগ্গাৰী ঘৰ নং : ১০২ বয়স : 49 লিঙ্গ : পুৰুষ	LQX1218753 ফটো উপলব্ধ	536 নাম : ৰীতা বাগ্গাৰী স্বামীৰ নাম: থেমোন বাগ্গাৰী ঘৰ নং : ১০২ বয়স : 48 লিঙ্গ : মহিলা	LQX1218742 ফটো উপলব্ধ	537 নাম : সুমতী বগলাৰী স্বামীৰ নাম: ৰূপাৰাম বাগ্গাৰী ঘৰ নং : ১০২ বয়স : 47 লিঙ্গ : মহিলা	LQX1218797 ফটো উপলব্ধ
538 নাম : কোকিলা বাগ্গাৰী স্বামীৰ নাম: ৰমেশ বাগ্গাৰী ঘৰ নং : ১০২ বয়স : 46 লিঙ্গ : মহিলা	LQX1218775 ফটো উপলব্ধ	539 নাম : মালতী বাগ্গাৰী স্বামীৰ নাম: লান্থা বাগ্গাৰী ঘৰ নং : ১০২ বয়স : 45 লিঙ্গ : মহিলা	LQX1218811 ফটো উপলব্ধ	540 নাম : কনশ্ৰী বাগ্গাৰী পিতাৰ নাম: মহিৰাম বাগ্গাৰী ঘৰ নং : ১০২ বয়স : 38 লিঙ্গ : মহিলা	LQX1218800 ফটো উপলব্ধ



541 নাম : জন বাগ্গাৰী পিতাৰ নাম: খেমোন বাগ্গাৰী ঘৰ নং : ১০২ বয়স : 28 লিঙ্গ : মহিলা	LQX0140699 ফটো উপলব্ধ	542 নাম : লাকী বাগ্গাৰী পিতাৰ নাম: ৰমেশ বাগ্গাৰী ঘৰ নং : ১০২ বয়স : 25 লিঙ্গ : মহিলা	LQX0334458 ফটো উপলব্ধ	543 নাম : মিনতি বাগ্গাৰী পিতাৰ নাম: স্ৰেয়মন বাগ্গাৰী ঘৰ নং : ১০২ বয়স : 24 লিঙ্গ : মহিলা	LQX0536771 ফটো উপলব্ধ
544 নাম : ভাস্কৰ বাগ্গাৰী পিতাৰ নাম: ৰমেশ বাগ্গাৰী ঘৰ নং : ১০২ বয়স : 23 লিঙ্গ : পুৰুষ	LQX0530527 ফটো উপলব্ধ	545 নাম : সমখোৰ বাগ্গাৰী পিতাৰ নাম: খেমোন ঘৰ নং : 102 বয়স : 22 লিঙ্গ : পুৰুষ	PVJ0060640 ফটো উপলব্ধ	546 নাম : বাবুল নাৰ্জাৰী পিতাৰ নাম: বালেম নাৰ্জাৰী ঘৰ নং : ১০৩ বয়স : 70 লিঙ্গ : পুৰুষ	LQX1218822 ফটো উপলব্ধ
547 নাম : কোদালী নাৰ্জাৰী স্বামীৰ নাম: বাবুল নাৰ্জাৰী ঘৰ নং : 103 বয়স : 60 লিঙ্গ : মহিলা	PVJ0075903 ফটো উপলব্ধ	548 নাম : মনেন্দ্ৰ নাৰ্জাৰী পিতাৰ নাম: বাবুল নাৰ্জাৰী ঘৰ নং : ১০৩ বয়স : 42 লিঙ্গ : পুৰুষ	LQX1218844 ফটো উপলব্ধ	549 নাম : নসিন নৱজাৰী পিতাৰ নাম: বাবুল নাৰ্জাৰী ঘৰ নং : ১০৩ বয়স : 38 লিঙ্গ : পুৰুষ	LQX1218855 ফটো উপলব্ধ
S 550 নাম : সন্থি নাৰ্জাৰী পিতাৰ নাম: বাবুল নাৰ্জাৰী ঘৰ নং : ১০৩ বয়স : 36 লিঙ্গ : মহিলা	LQX1218866 ফটো উপলব্ধ	551 নাম : নকুল নাৰ্জাৰী পিতাৰ নাম: বিনাম নাৰ্জাৰী ঘৰ নং : ১০৪ বয়স : 75 লিঙ্গ : পুৰুষ	LQX1218877 ফটো উপলব্ধ	552 নাম : জয়মতী নাৰ্জাৰী স্বামীৰ নাম: পৰেন নাৰ্জাৰী ঘৰ নং : ১০৪ বয়স : 46 লিঙ্গ : মহিলা	LQX1218899 ফটো উপলব্ধ
553 নাম : পৰেন নাৰ্জাৰী পিতাৰ নাম: নকুল নাৰ্জাৰী ঘৰ নং : ১০৪ বয়স : 35 লিঙ্গ : পুৰুষ	LQX1218888 ফটো উপলব্ধ	554 নাম : ফাওদুৰ বসুমতাৰি স্বামীৰ নাম: নগেন বসুমতাৰি ঘৰ নং : ১০৫ বয়স : 72 লিঙ্গ : মহিলা	LQX1218957 ফটো উপলব্ধ	555 নাম : হৰিহৰ বসুমতাৰি পিতাৰ নাম: নগেন বসুমতাৰি ঘৰ নং : ১০৫ বয়স : 55 লিঙ্গ : পুৰুষ	LQX1218968 ফটো উপলব্ধ
556 নাম : অলকা বসুমতাৰী স্বামীৰ নাম: হৰিহৰ বসুমতাৰি ঘৰ নং : ১০৫ বয়স : 51 লিঙ্গ : মহিলা	LQX1218979 ফটো উপলব্ধ	557 নাম : ৰঞ্জিতা বসুমতাৰি পিতাৰ নাম: নগেন বসুমতাৰি ঘৰ নং : ১০৫ বয়স : 49 লিঙ্গ : মহিলা	LQX1218980 ফটো উপলব্ধ	558 নাম : মেগো বসুমতাৰি পিতাৰ নাম: নগেন বসুমতাৰি ঘৰ নং : ১০৫ বয়স : 44 লিঙ্গ : পুৰুষ	LQX1219018 ফটো উপলব্ধ
559 নাম : দেবোজীত বসুমতাৰী পিতাৰ নাম: নগেন্দ্ৰ বসুমতাৰী ঘৰ নং : ১০৫ বয়স : 44 লিঙ্গ : পুৰুষ	LQX1219007 ফটো উপলব্ধ	560 নাম : কনিকা বসুমতাৰি পিতাৰ নাম: দেবেন বসুমতাৰি ঘৰ নং : ১০৫ বয়স : 42 লিঙ্গ : মহিলা	LQX1218935 ফটো উপলব্ধ	561 নাম : বিজিতা বডো স্বামীৰ নাম: মেগো বসুমতাৰী ঘৰ নং : ১০৫ বয়স : 35 লিঙ্গ : মহিলা	LQX0337824 ফটো উপলব্ধ
562 নাম : আৰণ্ডেৰ বসুমতাৰী পিতাৰ নাম: হৰিহৰ বসুমতাৰী ঘৰ নং : ১০৫ বয়স : 33 লিঙ্গ : পুৰুষ	LQX1220037 ফটো উপলব্ধ	563 নাম : মইনাউ বসুমতাৰী পিতাৰ নাম: হৰিহৰ বসুমতাৰী ঘৰ নং : ১০৫ বয়স : 31 লিঙ্গ : মহিলা	LQX0142356 ফটো উপলব্ধ	564 নাম : ফাগুনী বসুমতাৰী স্বামীৰ নাম: দেবোজীত বসুমতাৰী ঘৰ নং : ১০৫ বয়স : 29 লিঙ্গ : মহিলা	LQX0142588 ফটো উপলব্ধ
565 নাম : অনচুমৈ বসুমতাৰী পিতাৰ নাম: হৰিহৰ বসুমতাৰী ঘৰ নং : ১০৫ বয়স : 26 লিঙ্গ : মহিলা	LQX0238022 ফটো উপলব্ধ	566 নাম : কাৰ্তিক নাৰ্জাৰী পিতাৰ নাম: বুথাং নাৰ্জাৰী ঘৰ নং : ১০৬ বয়স : 58 লিঙ্গ : পুৰুষ	LQX1219030 ফটো উপলব্ধ	567 নাম : বিসোহাৰী নাৰ্জাৰি পিতাৰ নাম: বুথাং নাৰ্জাৰি ঘৰ নং : ১০৬ বয়স : 51 লিঙ্গ : মহিলা	LQX0547570 ফটো উপলব্ধ
568 নাম : জীৰিচন নাৰ্জাৰী পিতাৰ নাম: বুথাং নাৰ্জাৰী ঘৰ নং : ১০৬ বয়স : 42 লিঙ্গ : পুৰুষ	LQX1219052 ফটো উপলব্ধ	569 নাম : উদাংশী নাৰ্জাৰী স্বামীৰ নাম: জিৰিসন নাৰ্জাৰী ঘৰ নং : ১০৬ বয়স : 38 লিঙ্গ : মহিলা	LQX1219063 ফটো উপলব্ধ	E 570 নাম : চন্দীচৰন বসুমতাৰী পিতাৰ নাম: বানেশ্বৰ বসুমতাৰী ঘৰ নং : ১০৭ বয়স : ৩৭ লিঙ্গ : পুৰুষ	LQX1219074 ফটো উপলব্ধ



571 নাম : ভৈৰৱ বসুমতাৰী পিতাৰ নাম: চণ্ডী চৰণ বসুমতাৰী ঘৰ নং : 109 বয়স : 34 লিঙ্গ : পুৰুষ	LQX1219121 ফটো উপলব্ধ	572 নাম : চনেশী বসুমতাৰী পিতাৰ নাম: চণ্ডী চৰণ বসুমতাৰী ঘৰ নং : 109 বয়স : 34 লিঙ্গ : মহিলা	LQX1219110 ফটো উপলব্ধ	573 নাম : জোনাকী বসুমতাৰী স্বামীৰ নাম: ভৈৰৱ বসুমতাৰী ঘৰ নং : 109 বয়স : 32 লিঙ্গ : মহিলা	LQX0302554 ফটো উপলব্ধ
574 নাম : দুৰ্গেশ্বৰী খাখলাৰী স্বামীৰ নাম: লোহিত খাখলাৰী ঘৰ নং : 109 বয়স : 54 লিঙ্গ : মহিলা	LQX1219176 ফটো উপলব্ধ	575 নাম : বুবেন খাখলাৰী পিতাৰ নাম: লহিত খাখলাৰী ঘৰ নং : 109 বয়স : 54 লিঙ্গ : পুৰুষ	LQX1219198 ফটো উপলব্ধ	576 নাম : ধনিৰাম খাখলাৰী পিতাৰ নাম: লহিত খাখলাৰী ঘৰ নং : 109 বয়স : 52 লিঙ্গ : পুৰুষ	LQX1219187 ফটো উপলব্ধ
577 নাম : অনিমা খাখলাৰী স্বামীৰ নাম: হেমচন্দ্ৰ খাখলাৰী ঘৰ নং : 109 বয়স : 47 লিঙ্গ : মহিলা	LQX1219165 ফটো উপলব্ধ	578 নাম : মাইদাংশী খাখলাৰী স্বামীৰ নাম: বুবেন খাখলাৰী ঘৰ নং : 109 বয়স : 39 লিঙ্গ : মহিলা	LQX1219201 ফটো উপলব্ধ	579 নাম : সঞ্চয় খাখলাৰী পিতাৰ নাম: হেমচন্দ্ৰ খাখলাৰী ঘৰ নং : 109 বয়স : 36 লিঙ্গ : পুৰুষ	LQX1219212 ফটো উপলব্ধ
S 580 নাম : ৰজে খাখলাৰী পিতাৰ নাম: হেম চন্দ্ৰ খাখলাৰী ঘৰ নং : 109 বয়স : 34 লিঙ্গ : মহিলা	LQX1219132 ফটো উপলব্ধ	581 নাম : অজয় খাখলাৰী পিতাৰ নাম: হেম চন্দ্ৰ খাখলাৰী ঘৰ নং : 109 বয়স : 32 লিঙ্গ : পুৰুষ	LQX1220082 ফটো উপলব্ধ	582 নাম : অনচুমা খাখলাৰী পিতাৰ নাম: হেমচন্দ্ৰ খাখলাৰী ঘৰ নং : 109 বয়স : 28 লিঙ্গ : পুৰুষ	LQX0238121 ফটো উপলব্ধ
583 নাম : লক্ষ্মী বৰাস্কিক স্বামীৰ নাম: বাকুদাৰ বৰাস্কিক ঘৰ নং : 112 বয়স : 37 লিঙ্গ : মহিলা	LQX0480202 ফটো উপলব্ধ	584 নাম : অজীত বৰাস্কিক পিতাৰ নাম: বুনু বৰাস্কিক ঘৰ নং : 113 বয়স : 24 লিঙ্গ : পুৰুষ	LQX0489476 ফটো উপলব্ধ	585 নাম : জাস্টিন কাছুৱা পিতাৰ নাম: অঞ্জলিচ কাছুৱা ঘৰ নং : 115 বয়স : 22 লিঙ্গ : পুৰুষ	LQX7675911 ফটো উপলব্ধ
586 নাম : অনীতা সোৰেঙ্গ পিতাৰ নাম: আল্লিউশ সোৰেঙ্গ ঘৰ নং : 123 বয়স : 33 লিঙ্গ : মহিলা	LQX0459248 ফটো উপলব্ধ	587 নাম : সূফিয়া চুৰিন স্বামীৰ নাম: জেমস চৰেং ঘৰ নং : 123 বয়স : 27 লিঙ্গ : মহিলা	PVJ0101162 ফটো উপলব্ধ	588 নাম : গীৰ্গী সোৰেঙ্গ পিতাৰ নাম: আল্লিউশ সোৰেঙ্গ ঘৰ নং : 123 বয়স : 26 লিঙ্গ : পুৰুষ	LQX0444166 ফটো উপলব্ধ
589 নাম : জেমস সোৰেঙ্গ পিতাৰ নাম: আল্লিউশ সোৰেঙ্গ ঘৰ নং : 123 বয়স : 25 লিঙ্গ : পুৰুষ	LQX0444430 ফটো উপলব্ধ	R 590 নাম : দম্পৰংগ বসুমতাৰী পিতাৰ নাম: প্ৰদীপ বসুমতাৰী ঘৰ নং : 153 বয়স : 21 লিঙ্গ : পুৰুষ	PVJ0043349 ফটো উপলব্ধ	591 নাম : জোসেফ টেটে পিতাৰ নাম: সামেল টেটে ঘৰ নং : 174 বয়স : 38 লিঙ্গ : পুৰুষ	PVJ0051110 ফটো উপলব্ধ
592 নাম : সিৰিল টেটে পিতাৰ নাম: সামুয়েল টেটে ঘৰ নং : 174 বয়স : 27 লিঙ্গ : পুৰুষ	PVJ0103325 ফটো উপলব্ধ	593 নাম : বুবসি মচাহাৰী স্বামীৰ নাম: বিষ্ণু মচাহাৰী ঘৰ নং : 190 বয়স : 24 লিঙ্গ : মহিলা	LQX1122589 ফটো উপলব্ধ	594 নাম : সুভাস বাগ্গাৰী পিতাৰ নাম: বুৰাৰাম বাগ্গাৰী ঘৰ নং : 201 বয়স : 22 লিঙ্গ : পুৰুষ	PVJ0048397 ফটো উপলব্ধ
595 নাম : ইলিছা চুৰিন পিতাৰ নাম: এলীস তিকী ঘৰ নং : 265 বয়স : 30 লিঙ্গ : মহিলা	LQX0223727 ফটো উপলব্ধ				



596 নাম : বিৰবল কিষান পিতাৰ নাম: ভক্ত কিষান ঘৰ নং : 1 বয়স : 56 লিঙ্গ : পুৰুষ	LQX1219223 ফটো উপলব্ধ	597 নাম : বিৰচমনী কিষান স্বামীৰ নাম: বিৰবল কিষান ঘৰ নং : 1 বয়স : 50 লিঙ্গ : মহিলা	LQX1219234 ফটো উপলব্ধ	598 নাম : বেহাঙ্গী কিষান স্বামীৰ নাম: দেবাবু কিষান ঘৰ নং : 01 বয়স : 32 লিঙ্গ : মহিলা	PVJ0035774 ফটো উপলব্ধ
599 নাম : বিকুল কিষান পিতাৰ নাম: বিৰবল কিষান ঘৰ নং : 1 বয়স : 30 লিঙ্গ : পুৰুষ	LQX0273847 ফটো উপলব্ধ	600 নাম : জম্পিনা কিষণ স্বামীৰ নাম: বিকুল কিষান ঘৰ নং : 01 বয়স : 23 লিঙ্গ : মহিলা	LQX0525535 ফটো উপলব্ধ	601 নাম : সোমাৰু কিষান পিতাৰ নাম: বিৰবল কিষান ঘৰ নং : 01 বয়স : 23 লিঙ্গ : পুৰুষ	PVJ0109041 ফটো উপলব্ধ
602 নাম : লচমনী কিষান স্বামীৰ নাম: দৰ্শন কিষান ঘৰ নং : 2 বয়স : 60 লিঙ্গ : মহিলা	LQX1219256 ফটো উপলব্ধ	603 নাম : ফাতুৰাম কিষান পিতাৰ নাম: দৰ্শন কিষান ঘৰ নং : 2 বয়স : 45 লিঙ্গ : পুৰুষ	LQX1219267 ফটো উপলব্ধ	604 নাম : সুনীতা কিষান স্বামীৰ নাম: ফাতুৰাম কিষান ঘৰ নং : 2 বয়স : 42 লিঙ্গ : মহিলা	LQX1219278 ফটো উপলব্ধ
605 নাম : জগন্নাথ কিষান পিতাৰ নাম: দৰ্শন কিষান ঘৰ নং : 2 বয়স : 40 লিঙ্গ : পুৰুষ	LQX1219303 ফটো উপলব্ধ	606 নাম : জয়ন্তী কিষ্ক স্বামীৰ নাম: ভনুৰাম কিষান ঘৰ নং : 2 বয়স : 40 লিঙ্গ : মহিলা	LQX1219290 ফটো উপলব্ধ	607 নাম : লগেন কিষান পিতাৰ নাম: দৰ্শন কিষান ঘৰ নং : 2 বয়স : 37 লিঙ্গ : পুৰুষ	LQX1219325 ফটো উপলব্ধ
608 নাম : ৰঞ্জিতা কিষান স্বামীৰ নাম: লগেন কিষান ঘৰ নং : 2 বয়স : 36 লিঙ্গ : মহিলা	LQX1219314 ফটো উপলব্ধ	609 নাম : মণিৰাম কিশান পিতাৰ নাম: দৰ্শন কিষণ ঘৰ নং : 2 বয়স : 33 লিঙ্গ : পুৰুষ	LQX1214706 ফটো উপলব্ধ	610 নাম : বুদ্ধমনি কিষান স্বামীৰ নাম: মনিৰাম কিষান ঘৰ নং : 02 বয়স : 29 লিঙ্গ : মহিলা	PVJ0035931 ফটো উপলব্ধ
611 নাম : ৰামসিং নাগবংশী পিতাৰ নাম: থুলে নাগবংশী ঘৰ নং : 3 বয়স : 55 লিঙ্গ : পুৰুষ	LQX1219369 ফটো উপলব্ধ	S 612 নাম : ফুলমণি নাগবংশী কিছান পিতাৰ নাম: থুলে নাগবংশী ঘৰ নং : 3 বয়স : 46 লিঙ্গ : মহিলা	LQX1219370 ফটো উপলব্ধ	613 নাম : মঞ্চাই নাগবংশী পিতাৰ নাম: থুলে নাগবংশী ঘৰ নং : 3 বয়স : 39 লিঙ্গ : পুৰুষ	LQX1219381 ফটো উপলব্ধ
614 নাম : ঠুনি নাগবংশী স্বামীৰ নাম: মঞ্চাই নাগবংশী ঘৰ নং : 3 বয়স : 38 লিঙ্গ : মহিলা	LQX1219392 ফটো উপলব্ধ	615 নাম : ধনচাই নাগবংশী পিতাৰ নাম: থুলে নাগবংশী ঘৰ নং : 3 বয়স : 38 লিঙ্গ : পুৰুষ	LQX1219405 ফটো উপলব্ধ	616 নাম : বিনালী নাগবংশী স্বামীৰ নাম: বুপেন নাগবংশী ঘৰ নং : 3 বয়স : 35 লিঙ্গ : মহিলা	LQX1624255 ফটো উপলব্ধ
617 নাম : ৰোহিত নাগবংশী পিতাৰ নাম: থুলে নাগবংশী ঘৰ নং : 3 বয়স : 35 লিঙ্গ : পুৰুষ	LQX1214717 ফটো উপলব্ধ	E 618 নাম : বুপেন নাগবংশী পিতাৰ নাম: থুলে নাগবংশী ঘৰ নং : 3 বয়স : 34 লিঙ্গ : পুৰুষ	LQX1624244 ফটো উপলব্ধ	619 নাম : ভাৰতী নাগবংশী স্বামীৰ নাম: ৰহিত নাগবংশী ঘৰ নং : 3 বয়স : 33 লিঙ্গ : মহিলা	LQX1624233 ফটো উপলব্ধ
620 নাম : বুপেন নাগবংশী পিতাৰ নাম: ৰাম সিং নাগবংশী ঘৰ নং : 3 বয়স : 28 লিঙ্গ : পুৰুষ	LQX0064915 ফটো উপলব্ধ	621 নাম : চামেলী নাগবংশী পিতাৰ নাম: ৰামসিং নাগবংশী ঘৰ নং : 3 বয়স : 26 লিঙ্গ : মহিলা	LQX0337857 ফটো উপলব্ধ	622 নাম : বাসন্তী নাগবংশী স্বামীৰ নাম: বুপেন নাগবংশী ঘৰ নং : 3 বয়স : 26 লিঙ্গ : মহিলা	LQX0459123 ফটো উপলব্ধ
623 নাম : আকাশ নাগবংশী পিতাৰ নাম: ৰামসিং নাগবংশী ঘৰ নং : 03 বয়স : 20 লিঙ্গ : পুৰুষ	PVJ0035857 ফটো উপলব্ধ	624 নাম : কালিচৰন নাগবংশী পিতাৰ নাম: চন্দা নাগবংশী ঘৰ নং : 8 বয়স : 56 লিঙ্গ : পুৰুষ	LQX1219438 ফটো উপলব্ধ	625 নাম : শুদ্ধ নাগবংশী স্বামীৰ নাম: কালিচৰন নাগবংশী ঘৰ নং : 8 বয়স : 55 লিঙ্গ : মহিলা	LQX1219449 ফটো উপলব্ধ



E	626	LQX1219450	ফটো উপলব্ধ
নাম : খুৰচু নাগবংশী পিতাৰ নাম: চন্দ্ৰ নাগবংশী ঘৰ নং : 8 বয়স : 49 লিঙ্গ : পুৰুষ			

	627	LQX1219461	ফটো উপলব্ধ
নাম : বীতা নাগবংশী স্বামীৰ নাম: খুৰচু নাগবংশী ঘৰ নং : 8 বয়স : 46 লিঙ্গ : মহিলা			

	628	PVJ0035923	ফটো উপলব্ধ
নাম : ববিতা নাগাবাসী স্বামীৰ নাম: অজিত নাগবংশী ঘৰ নং : 04 বয়স : 25 লিঙ্গ : মহিলা			

	629	PVJ0119941	ফটো উপলব্ধ
নাম : সুজিত নাগবংশী পিতাৰ নাম: মংলু নাগবংশী ঘৰ নং : 04 বয়স : 25 লিঙ্গ : পুৰুষ			

	630	PVJ0138370	ফটো উপলব্ধ
নাম : লক্ষীৰাম নাগবংশী পিতাৰ নাম: মোংলু নাগবংশী ঘৰ নং : 04 বয়স : 19 লিঙ্গ : পুৰুষ			

	631	LQX1624277	ফটো উপলব্ধ
নাম : অজিত নাগবংশী পিতাৰ নাম: মংলু নাগবংশী ঘৰ নং : 8খ বয়স : 31 লিঙ্গ : পুৰুষ			

	632	LQX1219507	ফটো উপলব্ধ
নাম : তুইল নাগবংশী পিতাৰ নাম: মংলু নাগবংশী ঘৰ নং : ৫ বয়স : 62 লিঙ্গ : পুৰুষ			

	633	LQX1214864	ফটো উপলব্ধ
নাম : আচন্তী নাগবংশী পিতাৰ নাম: তুইল নাগবংশী ঘৰ নং : ৫ বয়স : 37 লিঙ্গ : মহিলা			

	634	LQX1624211	ফটো উপলব্ধ
নাম : আঘোন নাগবংশী পিতাৰ নাম: তুইল নাগবংশী ঘৰ নং : ৫ বয়স : 33 লিঙ্গ : পুৰুষ			

	635	LQX1624222	ফটো উপলব্ধ
নাম : মুলকো নাগবংশী পিতাৰ নাম: তুইলু নাগবংশী ঘৰ নং : ৫ বয়স : 31 লিঙ্গ : মহিলা			

	636	PVJ0036038	ফটো উপলব্ধ
নাম : চুকুৰমনি নাগবংশী স্বামীৰ নাম: আঘোন নাগবংশী ঘৰ নং : 05 বয়স : 27 লিঙ্গ : মহিলা			

E	637	LQX1219529	ফটো উপলব্ধ
নাম : ফিতুল কিষাণ পিতাৰ নাম: দেবাৰু কিষাণ ঘৰ নং : ৭ বয়স : 62 লিঙ্গ : মহিলা			

	638	LQX1219541	ফটো উপলব্ধ
নাম : চৈতেন্দ্র কিষাণ পিতাৰ নাম: দেবাৰু কিষাণ ঘৰ নং : ৭ বয়স : 51 লিঙ্গ : পুৰুষ			

	639	LQX1624302	ফটো উপলব্ধ
নাম : মংগল চাই কিষাণ পিতাৰ নাম: ফিতুল কিষাণ ঘৰ নং : ৭ বয়স : 30 লিঙ্গ : পুৰুষ			

	640	LQX1219552	ফটো উপলব্ধ
নাম : বুধন কিষাণ পিতাৰ নাম: চন্দন কিষাণ ঘৰ নং : ৮ বয়স : 52 লিঙ্গ : পুৰুষ			

	641	LQX1219563	ফটো উপলব্ধ
নাম : মালতী কিষাণ স্বামীৰ নাম: বুধন কিষাণ ঘৰ নং : ৮ বয়স : 47 লিঙ্গ : মহিলা			

	642	LQX1214944	ফটো উপলব্ধ
নাম : ঝৰিয়া কিষাণ পিতাৰ নাম: ধনৰু কিষাণ ঘৰ নং : ৮ বয়স : 43 লিঙ্গ : পুৰুষ			

	643	LQX0445437	ফটো উপলব্ধ
নাম : প্ৰমিলা কিষাণ স্বামীৰ নাম: মিকু কিষাণ ঘৰ নং : ৮ বয়স : 25 লিঙ্গ : মহিলা			

	644	LQX0569830	ফটো উপলব্ধ
নাম : সুমিলা কিষাণ পিতাৰ নাম: বুধন কিষাণ ঘৰ নং : 0৮ বয়স : 22 লিঙ্গ : মহিলা			

	645	LQX0292847	ফটো উপলব্ধ
নাম : দিপালী বসুমতাৰী স্বামীৰ নাম: বিতু বসুমতাৰী ঘৰ নং : ৮খ বয়স : 51 লিঙ্গ : মহিলা			

	646	LQX0292946	ফটো উপলব্ধ
নাম : বীৰসন বসুমতাৰী পিতাৰ নাম: জয়সিং বসুমতাৰী ঘৰ নং : ৮খ বয়স : 28 লিঙ্গ : পুৰুষ			

	647	LQX0293019	ফটো উপলব্ধ
নাম : নিৰ্জোয় বসুমতাৰী পিতাৰ নাম: জয়সিং বসুমতাৰী ঘৰ নং : ৮খ বয়স : 27 লিঙ্গ : পুৰুষ			

	648	LQX1219596	ফটো উপলব্ধ
নাম : লিলি বসুমতাৰী স্বামীৰ নাম: প্ৰাণেশ্বৰ বসুমতাৰী ঘৰ নং : ৮খ বয়স : 62 লিঙ্গ : মহিলা			

	649	LQX1219632	ফটো উপলব্ধ
নাম : ধলি কিষাণ স্বামীৰ নাম: গাবৰা কিষাণ ঘৰ নং : ১০ বয়স : 65 লিঙ্গ : মহিলা			

	650	LQX1219643	ফটো উপলব্ধ
নাম : দিনেশ্বৰ কিষাণ পিতাৰ নাম: কান্দুৰা কিষাণ ঘৰ নং : ১১ বয়স : 51 লিঙ্গ : পুৰুষ			

	651	LQX1219654	ফটো উপলব্ধ
নাম : মঙ্গলী কিষাণ স্বামীৰ নাম: দিনেশ্বৰ কিষাণ ঘৰ নং : ১১ বয়স : 47 লিঙ্গ : মহিলা			

	652	PVJ0036020	ফটো উপলব্ধ
নাম : বাৰ্জেশ্বৰ কিষাণ পিতাৰ নাম: দিনেশ্বৰ কিষাণ ঘৰ নং : 11 বয়স : 28 লিঙ্গ : পুৰুষ			

	653	PVJ0035998	ফটো উপলব্ধ
নাম : মনালী কিষাণ পিতাৰ নাম: বিতুল কিষাণ ঘৰ নং : 11 বয়স : 22 লিঙ্গ : মহিলা			

	654	LQX0007856	ফটো উপলব্ধ
নাম : জুনালী কিষাণ পিতাৰ নাম: বিনোদ কিষাণ ঘৰ নং : ১১ক বয়স : 28 লিঙ্গ : মহিলা			

	655	LQX0334482	ফটো উপলব্ধ
নাম : বনিতা কিষাণ পিতাৰ নাম: বিতুল কিষাণ ঘৰ নং : ১১ক বয়স : 26 লিঙ্গ : মহিলা			



656 নাম : আলিনা কিষান পিতাৰ নাম: বিতুল কিষান ঘৰ নং : ১১ক বয়স : 25 লিঙ্গ : মহিলা	LQX0334466 ফটো উপলব্ধ	657 নাম : বিনোদ কিষান পিতাৰ নাম: বিধৰাম কিষান ঘৰ নং : ১১ক বয়স : 56 লিঙ্গ : পুৰুষ	LQX1219665 ফটো উপলব্ধ	658 নাম : মনোমতি কিষান স্বামীৰ নাম: বিতুল কিষান ঘৰ নং : ১১ক বয়স : 50 লিঙ্গ : মহিলা	LQX1219676 ফটো উপলব্ধ
659 নাম : অজিত কিষান পিতাৰ নাম: ধুকু কিষান ঘৰ নং : ১১খ বয়স : 37 লিঙ্গ : পুৰুষ	LQX1624288 ফটো উপলব্ধ	S 660 নাম : জানকী কিষান পিতাৰ নাম: বিতুল কিষান ঘৰ নং : ১১ক বয়স : 30 লিঙ্গ : মহিলা	LQX1220139 ফটো উপলব্ধ	661 নাম : লামা কিষান পিতাৰ নাম: চুনিৰাম কিষান ঘৰ নং : ১২ বয়স : 56 লিঙ্গ : পুৰুষ	LQX1219687 ফটো উপলব্ধ
662 নাম : পুতুলী কিষান স্বামীৰ নাম: লামা কিষান ঘৰ নং : ১২ বয়স : 47 লিঙ্গ : মহিলা	LQX1219698 ফটো উপলব্ধ	663 নাম : চুতলি কিষান পিতাৰ নাম: চুনিৰাম কিষান ঘৰ নং : ১২ বয়স : 38 লিঙ্গ : মহিলা	LQX1219701 ফটো উপলব্ধ	664 নাম : মনচোৰাম কিষান পিতাৰ নাম: চন্দনু কিষান ঘৰ নং : ১৩ বয়স : 60 লিঙ্গ : পুৰুষ	LQX1219712 ফটো উপলব্ধ
665 নাম : সুমন্ত কিষান পিতাৰ নাম: মনচোৰাম কিষান ঘৰ নং : ১৩ বয়স : 33 লিঙ্গ : পুৰুষ	LQX1624299 ফটো উপলব্ধ	666 নাম : জগনী কিষান পিতাৰ নাম: মনচোৰাম কিষান ঘৰ নং : ১৩ বয়স : 23 লিঙ্গ : মহিলা	LQX0566075 ফটো উপলব্ধ	667 নাম : জেঠু কিষান পিতাৰ নাম: গোবী কিষান ঘৰ নং : ১৩ক বয়স : 37 লিঙ্গ : পুৰুষ	LQX1215174 ফটো উপলব্ধ
668 নাম : শুকু কিষান পিতাৰ নাম: চামৰা কিষান ঘৰ নং : ১৪ বয়স : 62 লিঙ্গ : পুৰুষ	LQX1219745 ফটো উপলব্ধ	669 নাম : চাকু কিষান পিতাৰ নাম: চামৰা কিষান ঘৰ নং : ১৪ বয়স : 55 লিঙ্গ : পুৰুষ	LQX1219756 ফটো উপলব্ধ	670 নাম : তিজ কিষান স্বামীৰ নাম: চাকু কিষান ঘৰ নং : ১৪ বয়স : 51 লিঙ্গ : মহিলা	LQX1219767 ফটো উপলব্ধ
671 নাম : খৰেন্দ্ৰ কিষান পিতাৰ নাম: চামৰা কিষান ঘৰ নং : ১৪ বয়স : 50 লিঙ্গ : পুৰুষ	LQX1219778 ফটো উপলব্ধ	E 672 নাম : বিমলী কিষান পিতাৰ নাম: শুকু কিষান ঘৰ নং : ১৪ বয়স : 43 লিঙ্গ : মহিলা	LQX1219803 ফটো উপলব্ধ	673 নাম : বিচাৰী কিষান পিতাৰ নাম: শুকু কিষান ঘৰ নং : ১৪ বয়স : 42 লিঙ্গ : মহিলা	LQX1219825 ফটো উপলব্ধ
674 নাম : ফুলেশ্বৰী কিষান পিতাৰ নাম: শুকু কিষান ঘৰ নং : ১৪ বয়স : 40 লিঙ্গ : মহিলা	LQX1219790 ফটো উপলব্ধ	675 নাম : মিথুন কিষান পিতাৰ নাম: শুকু কিষান ঘৰ নং : ১৪ বয়স : 38 লিঙ্গ : পুৰুষ	LQX1219789 ফটো উপলব্ধ	676 নাম : নৰ্মিলা কিষান স্বামীৰ নাম: মিথুন কিষান ঘৰ নং : ১৪ বয়স : 37 লিঙ্গ : মহিলা	LQX1219814 ফটো উপলব্ধ
677 নাম : বাধিকা কিচান পিতাৰ নাম: চাকু কিচান ঘৰ নং : ১৪ বয়স : 31 লিঙ্গ : মহিলা	LQX0022939 ফটো উপলব্ধ	678 নাম : হেমন্ত কিষান পিতাৰ নাম: চাকু কিষান ঘৰ নং : ১৪ বয়স : 28 লিঙ্গ : পুৰুষ	LQX0023358 ফটো উপলব্ধ		



679 নাম : মাৰিয়ানা দৈমাৰী স্বামীৰ নাম: জুনা দৈমাৰী ঘৰ নং : 1৮৭ বয়স : 40 লিঙ্গ : মহিলা	LQX1201383 ফটো উপলব্ধ	E 680 নাম : কামেশ্বৰ দৈমাৰী পিতাৰ নাম: সন্তোলা দৈমাৰী ঘৰ নং : 1৮৮ বয়স : 65 লিঙ্গ : পুৰুষ	LQX1201394 ফটো উপলব্ধ	681 নাম : বানথৈপ দৈমাৰী স্বামীৰ নাম: কামেশ্বৰ দৈমাৰী ঘৰ নং : 1৮৮ বয়স : 58 লিঙ্গ : মহিলা	LQX1201407 ফটো উপলব্ধ
682 নাম : চুমিধৰ দৈমাৰী পিতাৰ নাম: কামেশ্বৰ দৈমাৰী ঘৰ নং : 1৮৮ বয়স : 40 লিঙ্গ : পুৰুষ	LQX1201418 ফটো উপলব্ধ	683 নাম : পিংকি দৈমাৰী স্বামীৰ নাম: সুমিধৰ দৈমাৰী ঘৰ নং : 1৮৮ বয়স : 39 লিঙ্গ : মহিলা	LQX0335687 ফটো উপলব্ধ	684 নাম : জুনা দৈমাৰী পিতাৰ নাম: কামেশ্বৰ দৈমাৰী ঘৰ নং : 1৮৮ বয়স : 38 লিঙ্গ : পুৰুষ	LQX1201429 ফটো উপলব্ধ
685 নাম : চেকেণ্ড দৈমাৰী পিতাৰ নাম: সন্তোলা দৈমাৰী ঘৰ নং : 1৮৯ বয়স : 75 লিঙ্গ : পুৰুষ	LQX1201430 ফটো উপলব্ধ	686 নাম : বিবিকা দৈমাৰী স্বামীৰ নাম: চেকেণ্ড দৈমাৰী ঘৰ নং : 1৮৯ বয়স : 65 লিঙ্গ : মহিলা	LQX1201441 ফটো উপলব্ধ	687 নাম : প্ৰেমল দৈমাৰী পিতাৰ নাম: পিতাৰ দৈমাৰী ঘৰ নং : 1৮৯ বয়স : 46 লিঙ্গ : পুৰুষ	LQX1201452 ফটো উপলব্ধ
688 নাম : অঞ্জু দৈমাৰী স্বামীৰ নাম: প্ৰেমল দৈমাৰী ঘৰ নং : 1৮৯ বয়স : 40 লিঙ্গ : মহিলা	LQX1201463 ফটো উপলব্ধ	S 689 নাম : এন্দ্ৰিয়াছ চৰেং পিতাৰ নাম: অজয় চৰেং ঘৰ নং : 1৯০ বয়স : 55 লিঙ্গ : পুৰুষ	LQX1201496 ফটো উপলব্ধ	690 নাম : মাৰি ধনওয়ার পিতাৰ নাম: পাউলুচ ধানুবাৰ ঘৰ নং : 1৯০ বয়স : 41 লিঙ্গ : মহিলা	LQX1201510 ফটো উপলব্ধ
691 নাম : দগুা বসুমতাৰী পিতাৰ নাম: বৈৰগো বসুমতাৰী ঘৰ নং : 1৯1 বয়স : 80 লিঙ্গ : পুৰুষ	LQX1201521 ফটো উপলব্ধ	692 নাম : হাবলং বসুমতাৰী স্বামীৰ নাম: দগুা বসুমতাৰী ঘৰ নং : 1৯1 বয়স : 75 লিঙ্গ : মহিলা	LQX1201532 ফটো উপলব্ধ	693 নাম : অজৰসিং বসুমতাৰী পিতাৰ নাম: দগুা বসুমতাৰী ঘৰ নং : 1৯1 বয়স : 53 লিঙ্গ : পুৰুষ	LQX1201543 ফটো উপলব্ধ
694 নাম : আৰতী বসুমতাৰী স্বামীৰ নাম: অজৰসিং বসুমতাৰী ঘৰ নং : 1৯1 বয়স : 48 লিঙ্গ : মহিলা	LQX1201554 ফটো উপলব্ধ	695 নাম : বঞ্জন বসুমতাৰী পিতাৰ নাম: দগুা বসুমতাৰী ঘৰ নং : 1৯1 বয়স : 37 লিঙ্গ : পুৰুষ	LQX1201587 ফটো উপলব্ধ	S 696 নাম : অনজিমা বসুমতাৰী পিতাৰ নাম: দগুা বসুমতাৰী ঘৰ নং : 1৯1 বয়স : 31 লিঙ্গ : মহিলা	LQX0180208 ফটো উপলব্ধ
E 697 নাম : প্ৰকাশ কাণ্ডুলনা পিতাৰ নাম: য়োচৈফ কাণ্ডুলনা ঘৰ নং : 1৯২ বয়স : 45 লিঙ্গ : পুৰুষ	LQX1201623 ফটো উপলব্ধ	E 698 নাম : আগুছিয়া কাণ্ডুলনা পিতাৰ নাম: য়োচৈফ কাণ্ডুলনা ঘৰ নং : 1৯২ বয়স : 43 লিঙ্গ : মহিলা	LQX1201634 ফটো উপলব্ধ	699 নাম : প্ৰেস্তা কনডুলানা স্বামীৰ নাম: প্ৰকাশ কনডুলানা ঘৰ নং : 1৯২ বয়স : 42 লিঙ্গ : মহিলা	LQX0572487 ফটো উপলব্ধ
700 নাম : মশি কংদুলনা পিতাৰ নাম: জ্যেচৈফ কান্দুলনা ঘৰ নং : 192 বয়স : 37 লিঙ্গ : পুৰুষ	LQX0009379 ফটো উপলব্ধ	701 নাম : ফিলিপ কংদুলনা পিতাৰ নাম: জ্যেচৈফ কংদুলনা ঘৰ নং : 192 বয়স : 35 লিঙ্গ : পুৰুষ	LQX0438143 ফটো উপলব্ধ	702 নাম : হোন্না কংদুলনা স্বামীৰ নাম: মশি কংদুলনা ঘৰ নং : 192 বয়স : 33 লিঙ্গ : মহিলা	LQX0438184 ফটো উপলব্ধ
703 নাম : অনংতাসিয়া খেৰিয়া কংডুলনা স্বামীৰ নাম: ফিলিপ কংডুলনা ঘৰ নং : 192 বয়স : 32 লিঙ্গ : মহিলা	LQX0438044 ফটো উপলব্ধ	704 নাম : এসস কান্দুলনা পিতাৰ নাম: জ্যেচৈফ কান্দুলনা ঘৰ নং : 1৯২ বয়স : 32 লিঙ্গ : পুৰুষ	LQX0571380 ফটো উপলব্ধ	705 নাম : তৰ্শা মুণ্ডা স্বামীৰ নাম: এসস কানডুলানা ঘৰ নং : 1৯২ বয়স : 28 লিঙ্গ : মহিলা	LQX0572735 ফটো উপলব্ধ
706 নাম : মঞ্জিত কংদুলনা পিতাৰ নাম: চন্দন চিৰিল ঘৰ নং : 1৯৩ বয়স : 56 লিঙ্গ : পুৰুষ	LQX1201645 ফটো উপলব্ধ	707 নাম : কাত্ৰিনা কান্দুলনা স্বামীৰ নাম: মানচিত কান্দুলনা ঘৰ নং : 1৯৩ বয়স : 52 লিঙ্গ : মহিলা	LQX1201656 ফটো উপলব্ধ	708 নাম : অজয় কংডুলনা পিতাৰ নাম: মনশীত কংডুলনা ঘৰ নং : 193 বয়স : 30 লিঙ্গ : পুৰুষ	LQX0442335 ফটো উপলব্ধ



709 নাম : সপ্না কংদুলনা পিতাৰ নাম: মঞ্জিত কংদুলনা ঘৰ নং : 150 বয়স : 25 লিঙ্গ : মহিলা	LQX0440313 ফটো উপলব্ধ	710 নাম : জোজপিনা কান্দুলনা স্বামীৰ নাম: যোচেফ নাগ ঘৰ নং : 158 বয়স : 66 লিঙ্গ : মহিলা	LQX1201678 ফটো উপলব্ধ	711 নাম : সূশান্তী নাগ পিতাৰ নাম: যোচেফ নাগ ঘৰ নং : 158 বয়স : 41 লিঙ্গ : মহিলা	LQX1201689 ফটো উপলব্ধ
712 নাম : বিলিয়াম নাগ পিতাৰ নাম: যোচেফ নাগ ঘৰ নং : 158 বয়স : 39 লিঙ্গ : পুৰুষ	LQX0042598 ফটো উপলব্ধ	713 নাম : শান্তি নাগ স্বামীৰ নাম: বিলিময় নাগ ঘৰ নং : 158 বয়স : 34 লিঙ্গ : মহিলা	LQX0042648 ফটো উপলব্ধ	714 নাম : বৰ্ণা নানুৰৰ স্বামীৰ নাম: চালেবিশ্টৰ নানুৰৰ ঘৰ নং : 194বি বয়স : 32 লিঙ্গ : মহিলা	LQX0443499 ফটো উপলব্ধ
715 নাম : মগৰিতা নাথ পিতাৰ নাম: শ্ৰেণন নাথ ঘৰ নং : 194বি বয়স : 29 লিঙ্গ : মহিলা	LQX0443481 ফটো উপলব্ধ	716 নাম : সিলীউশ নানৌৰ পিতাৰ নাম: এস্তিফ.ন নানৌৰ ঘৰ নং : 194 বি বয়স : 29 লিঙ্গ : পুৰুষ	LQX0443465 ফটো উপলব্ধ	717 নাম : ৰাধিকা তছা স্বামীৰ নাম: ভাইলাল তছা ঘৰ নং : 194 ক বয়স : 30 লিঙ্গ : মহিলা	LQX7690399 ফটো উপলব্ধ
E 718 নাম : সুৰজি তছা স্বামীৰ নাম: গোপাল তছা ঘৰ নং : 158ক বয়স : 70 লিঙ্গ : মহিলা	LQX1201714 ফটো উপলব্ধ	719 নাম : স্টিফেন নানুৰৰ পিতাৰ নাম: যোহন ননহুবাৰ ঘৰ নং : 158খ বয়স : 65 লিঙ্গ : পুৰুষ	LQX1201747 ফটো উপলব্ধ	720 নাম : পাউলিনা কান্দুলনা স্বামীৰ নাম: স্টিফেন নানুৰৰ ঘৰ নং : 158খ বয়স : 60 লিঙ্গ : মহিলা	LQX1201758 ফটো উপলব্ধ
721 নাম : ৰমেনকা তছা পিতাৰ নাম: গোপাল তছা ঘৰ নং : 158ক বয়স : 45 লিঙ্গ : মহিলা	LQX1201703 ফটো উপলব্ধ	722 নাম : কুমাৰ তছা পিতাৰ নাম: গোপাল তছা ঘৰ নং : 158ক বয়স : 43 লিঙ্গ : পুৰুষ	LQX1201725 ফটো উপলব্ধ	723 নাম : ভাইলাল তছা পিতাৰ নাম: গোপাল তছা ঘৰ নং : 158ক বয়স : 40 লিঙ্গ : পুৰুষ	LQX1201736 ফটো উপলব্ধ
724 নাম : চিলবিশ্টাৰ নানুৰাৰ পিতাৰ নাম: শ্ৰেণান ননহুবাৰ ঘৰ নং : 158খ বয়স : 34 লিঙ্গ : পুৰুষ	LQX0009380 ফটো উপলব্ধ	725 নাম : প্ৰদীপ নহুৰ পিতাৰ নাম: স্টিফেন নহুৰ ঘৰ নং : 158খ বয়স : 33 লিঙ্গ : মহিলা	LQX1204097 ফটো উপলব্ধ	726 নাম : লুইচ চৰেং পিতাৰ নাম: মাথিয়াচ চৰেং ঘৰ নং : 155 বয়স : 73 লিঙ্গ : পুৰুষ	LQX0335729 ফটো উপলব্ধ
727 নাম : বেঞ্জামিন সোৱেঙ্গ পিতাৰ নাম: মাথিয়াচ চৰেং ঘৰ নং : 155 বয়স : 72 লিঙ্গ : পুৰুষ	LQX1201781 ফটো উপলব্ধ	E 728 নাম : ৰীতা চৰেং পিতাৰ নাম: মাথিয়াচ চৰেং ঘৰ নং : 155 বয়স : 69 লিঙ্গ : মহিলা	LQX1201792 ফটো উপলব্ধ	729 নাম : বিবিআনা সোৱেঙ্গ পিতাৰ নাম: মাথিয়াচ চৰেং ঘৰ নং : 155 বয়স : 67 লিঙ্গ : মহিলা	LQX1201805 ফটো উপলব্ধ
730 নাম : ইলিয়ান চৰেং পিতাৰ নাম: মাথিয়াচ চৰেং ঘৰ নং : 155 বয়স : 62 লিঙ্গ : পুৰুষ	LQX1201816 ফটো উপলব্ধ	731 নাম : ইলিজাবেথ নাগ স্বামীৰ নাম: ইলিয়ান চৰেং ঘৰ নং : 155 বয়স : 52 লিঙ্গ : মহিলা	LQX1201827 ফটো উপলব্ধ	732 নাম : জেউতী চোৰেং পিতাৰ নাম: বেঞ্জামিন চোৰেং ঘৰ নং : 155 বয়স : 27 লিঙ্গ : মহিলা	LQX0196733 ফটো উপলব্ধ
733 নাম : প্ৰিয় সোৱেঙ্গ পিতাৰ নাম: এলিয়োন সোৱেঙ্গ ঘৰ নং : 195 বয়স : 26 লিঙ্গ : মহিলা	LQX0436246 ফটো উপলব্ধ	734 নাম : আন্টনি চৰেং পিতাৰ নাম: গাব্ৰেল চৰেং ঘৰ নং : 156 বয়স : 70 লিঙ্গ : পুৰুষ	LQX1201838 ফটো উপলব্ধ	735 নাম : বিৰজনীয়া ননহুবাৰ স্বামীৰ নাম: আন্টনি চৰেং ঘৰ নং : 156 বয়স : 65 লিঙ্গ : মহিলা	LQX1201849 ফটো উপলব্ধ
R 736 নাম : মাৰিয়ানা চৰেং পিতাৰ নাম: আন্টনি চৰেং ঘৰ নং : 156 বয়স : 89 লিঙ্গ : মহিলা	LQX1201861 ফটো উপলব্ধ	S 737 নাম : অমতা চৰেং পিতাৰ নাম: আন্টনি চৰেং ঘৰ নং : 156 বয়স : 83 লিঙ্গ : মহিলা	LQX0009381 ফটো উপলব্ধ	738 নাম : সুঞ্জীতা চৰেং পিতাৰ নাম: আন্টনি চৰেং ঘৰ নং : 156 বয়স : 30 লিঙ্গ : মহিলা	LQX1204768 ফটো উপলব্ধ



739 নাম : মেৰিয়ম চৰেং স্বামীৰ নাম : তাৰাচিউচ কেৰকেটা ঘৰ নং : 1199 বয়স : 73 লিঙ্গ : মহিলা	LQX1201907 ফটো উপলব্ধ	740 নাম : তাৰাচিউচ কেৰকেটা পিতাৰ নাম : আন্টনি কেৰকেটা ঘৰ নং : 1199 বয়স : 71 লিঙ্গ : পুৰুষ	LQX1201894 ফটো উপলব্ধ	741 নাম : এডবা কেৰকেটা পিতাৰ নাম : আন্টনি কেৰকেটা ঘৰ নং : 1199 বয়স : 70 লিঙ্গ : পুৰুষ	LQX1201872 ফটো উপলব্ধ
742 নাম : সুৰেন চাচনী পিতাৰ নাম : বৈদ্যা চাচনী ঘৰ নং : 1199 বয়স : 67 লিঙ্গ : পুৰুষ	LQX0009382 ফটো উপলব্ধ	743 নাম : ফুলমনি মুৰ্ম স্বামীৰ নাম : এডবা কেৰকেটা ঘৰ নং : 1199 বয়স : 62 লিঙ্গ : মহিলা	LQX1201883 ফটো উপলব্ধ	744 নাম : বেন কেৰকেটা স্বামীৰ নাম : হেলাৰুচ কেৰকেটা ঘৰ নং : 1199 বয়স : 58 লিঙ্গ : মহিলা	LQX1204031 ফটো উপলব্ধ
745 নাম : মমিতা চাচনী স্বামীৰ নাম : সুৰেন চাচনী ঘৰ নং : 1199 বয়স : 54 লিঙ্গ : মহিলা	LQX1204826 ফটো উপলব্ধ	746 নাম : মীনা হেমব্রম স্বামীৰ নাম : নিকলাচ কেৰকেটা ঘৰ নং : 1199 বয়স : 52 লিঙ্গ : মহিলা	LQX1201929 ফটো উপলব্ধ	747 নাম : হেলাৰুচ কেৰকেটা পিতাৰ নাম : গেৰো গুৰি কেৰকেটা ঘৰ নং : 1199 বয়স : 44 লিঙ্গ : পুৰুষ	LQX1201930 ফটো উপলব্ধ
748 নাম : জেনিফা কেৰকেটা পিতাৰ নাম : তাৰিতুচ কেৰকেটা ঘৰ নং : 1199 বয়স : 29 লিঙ্গ : মহিলা	LQX0195024 ফটো উপলব্ধ	S2 749 নাম : মঞ্জৰাণী মোহৰা পিতাৰ নাম : ভক্ত বাহাদুৰ দৰ্জী ঘৰ নং : 1199 বয়স : 30 লিঙ্গ : মহিলা	LQX0043158 ফটো উপলব্ধ	S 750 নাম : অম্বিকা দেৱী পিতাৰ নাম : ৰাম বাহাদুৰ দৰ্জী ঘৰ নং : 1199 বয়স : 29 লিঙ্গ : মহিলা	LQX0280719 ফটো উপলব্ধ
751 নাম : অনশা মতে দৰ্জী স্বামীৰ নাম : দল বাঃ দৰ্জী ঘৰ নং : 1199 বয়স : 32 লিঙ্গ : মহিলা	LQX0501585 ফটো উপলব্ধ	S 752 নাম : মেনকা দেৱী পিতাৰ নাম : ৰাম বাঃ দৰ্জী ঘৰ নং : 1199 বয়স : 24 লিঙ্গ : মহিলা	LQX0501601 ফটো উপলব্ধ	753 নাম : ৰতন মোহৰা পিতাৰ নাম : ভক্ত বাঃ দৰ্জী ঘৰ নং : 1199 বয়স : 26 লিঙ্গ : পুৰুষ	LQX0245175 ফটো উপলব্ধ
754 নাম : তিলক দৰ্জী পিতাৰ নাম : মোহন দৰ্জী ঘৰ নং : 1199 বয়স : 24 লিঙ্গ : পুৰুষ	LQX0508127 ফটো উপলব্ধ	755 নাম : অনপম মোহৰা পিতাৰ নাম : ভক্ত বাহাদুৰ মোহৰা ঘৰ নং : 1199 বয়স : 22 লিঙ্গ : পুৰুষ	LQX0567024 ফটো উপলব্ধ	756 নাম : ৰাম বাহাদুৰ দৰ্জী পিতাৰ নাম : দিল বাহাদুৰ দৰ্জী ঘৰ নং : 1199 বয়স : 70 লিঙ্গ : পুৰুষ	LQX1201952 ফটো উপলব্ধ
757 নাম : বালিকা দেৱী স্বামীৰ নাম : ৰাম বাহাদুৰ দৰ্জী ঘৰ নং : 1199 বয়স : 62 লিঙ্গ : মহিলা	LQX1201963 ফটো উপলব্ধ	758 নাম : পান মোহনী সিংহ স্বামীৰ নাম : অনন্ত সিংহ ঘৰ নং : 1199 বয়স : 62 লিঙ্গ : মহিলা	LQX1204473 ফটো উপলব্ধ	759 নাম : ভক্ত বাহাদুৰ দৰ্জী পিতাৰ নাম : চন্দ মোহন দৰ্জী ঘৰ নং : 1199 বয়স : 61 লিঙ্গ : পুৰুষ	LQX1201985 ফটো উপলব্ধ
760 নাম : খৰ্গ বাঃ দৰ্জী পিতাৰ নাম : চনমান দৰ্জী ঘৰ নং : 1199 বয়স : 56 লিঙ্গ : পুৰুষ	LQX1201974 ফটো উপলব্ধ	761 নাম : মনমায়া দেৱী পিতাৰ নাম : মোহন দৰ্জী ঘৰ নং : 1199 বয়স : 51 লিঙ্গ : মহিলা	LQX1204280 ফটো উপলব্ধ	762 নাম : অমল চন্দ্ৰ শিংহ পিতাৰ নাম : অনন্ত চন্দ্ৰ শিংহ ঘৰ নং : 1199 বয়স : 37 লিঙ্গ : পুৰুষ	LQX1204337 ফটো উপলব্ধ
763 নাম : দল বাহাদুৰ দৰ্জী পিতাৰ নাম : ৰাম বাহাদুৰ দৰ্জী ঘৰ নং : 1199 বয়স : 32 লিঙ্গ : পুৰুষ	LQX1204279 ফটো উপলব্ধ	E 764 নাম : হৰ্ষিতা মচাহাৰি পিতাৰ নাম : মংগল মচাহাৰি ঘৰ নং : 198 বয়স : 25 লিঙ্গ : মহিলা	LQX0443754 ফটো উপলব্ধ	765 নাম : বিজয় কিয়ান পিতাৰ নাম : কণ্ঠ কিয়ান ঘৰ নং : 1199 বয়স : 24 লিঙ্গ : পুৰুষ	LQX1152107 ফটো উপলব্ধ
766 নাম : কুমাৰ দৰ্জী পিতাৰ নাম : বল বাহাদুৰ দৰ্জী ঘৰ নং : 199 বয়স : 37 লিঙ্গ : পুৰুষ	PVJ0109777 ফটো উপলব্ধ	767 নাম : আইতা বাহাদুৰ দৰ্জী পিতাৰ নাম : বল বাহাদুৰ দৰ্জী ঘৰ নং : 199 বয়স : 22 লিঙ্গ : পুৰুষ	PVJ0109769 ফটো উপলব্ধ	768 নাম : ৰুপন নাগবাচী পিতাৰ নাম : বিৰানাগ বাচি ঘৰ নং : 209 বয়স : 52 লিঙ্গ : পুৰুষ	LQX1202035 ফটো উপলব্ধ



<p>E 769 LQX1202046</p> <p>নাম : কুবৰী নাগৰাজী পিতাৰ নাম: বিৰামাৰ্গ বাচি ঘৰ নং : 309 বয়স : 47 লিঙ্গ : মহিলা</p> <p>ফটো উপলব্ধ</p>	<p>770 PVJ0013078</p> <p>নাম : পুলকজ্যোতি শৰ্মা পিতাৰ নাম: যদমনি শৰ্মা ঘৰ নং : 209 ক বয়স : 20 লিঙ্গ : পুৰুষ</p> <p>ফটো উপলব্ধ</p>	<p>771 LQX0566943</p> <p>নাম : গোমা দেৱী স্বামীৰ নাম: যদমনি শৰ্মা ঘৰ নং : 209 ক বয়স : 44 লিঙ্গ : মহিলা</p> <p>ফটো উপলব্ধ</p>
<p>772 LQX0325480</p> <p>নাম : যদমনি শৰ্মা অন্যান্য: শিৱ শৰ্মা ঘৰ নং : 209 ক বয়স : 54 লিঙ্গ : পুৰুষ</p> <p>ফটো উপলব্ধ</p>	<p>773 LQX1202079</p> <p>নাম : ঢাকা দেৱী পিতাৰ নাম: বিষ্ণুলাল উপাধ্যায় ঘৰ নং : 210 বয়স : 60 লিঙ্গ : মহিলা</p> <p>ফটো উপলব্ধ</p>	<p>S 774 PVJ0056051</p> <p>নাম : ইন্দিৰা ছেত্ৰী পিতাৰ নাম: দ্ৰোণ ছেত্ৰী ঘৰ নং : 210 বয়স : 55 লিঙ্গ : মহিলা</p> <p>ফটো উপলব্ধ</p>
<p>775 LQX1202068</p> <p>নাম : তুলাবিক্ৰম উপাধ্যায় পিতাৰ নাম: বিষ্ণুলাল উপাধ্যায় ঘৰ নং : 210 বয়স : 52 লিঙ্গ : পুৰুষ</p> <p>ফটো উপলব্ধ</p>	<p>776 LQX1202104</p> <p>নাম : প্ৰদীপ ছেত্ৰী পিতাৰ নাম: দ্ৰোণ ছেত্ৰী ঘৰ নং : 210 বয়স : 49 লিঙ্গ : পুৰুষ</p> <p>ফটো উপলব্ধ</p>	<p>777 LQX1622873</p> <p>নাম : মমিতা দেৱী স্বামীৰ নাম: প্ৰদীপ ছেত্ৰী ঘৰ নং : 210 বয়স : 47 লিঙ্গ : মহিলা</p> <p>ফটো উপলব্ধ</p>
<p>778 LQX1202126</p> <p>নাম : মনামায়া দেৱী স্বামীৰ নাম: তুলাবিক্ৰম উপাধ্যায় ঘৰ নং : 210 বয়স : 45 লিঙ্গ : মহিলা</p> <p>ফটো উপলব্ধ</p>	<p>779 LQX1202115</p> <p>নাম : পুষ্প চেত্ৰী পিতাৰ নাম: দ্ৰোণ ছেত্ৰী ঘৰ নং : 210 বয়স : 44 লিঙ্গ : পুৰুষ</p> <p>ফটো উপলব্ধ</p>	<p>780 LQX0186247</p> <p>নাম : মায়াস্বী গান্ধিয়া ছেত্ৰী স্বামীৰ নাম: পুষ্প ছেত্ৰী ঘৰ নং : 210 বয়স : 31 লিঙ্গ : মহিলা</p> <p>ফটো উপলব্ধ</p>
<p>781 PVJ0015388</p> <p>নাম : প্ৰিয়ম ছেত্ৰী পিতাৰ নাম: প্ৰদীপ ছেত্ৰী ঘৰ নং : 210 বয়স : 20 লিঙ্গ : পুৰুষ</p> <p>ফটো উপলব্ধ</p>	<p>782 LQX1202148</p> <p>নাম : টীকামায়া দেৱী স্বামীৰ নাম: লীলাধৰ ছেত্ৰী ঘৰ নং : 212 বয়স : 68 লিঙ্গ : মহিলা</p> <p>ফটো উপলব্ধ</p>	<p>783 LQX1202159</p> <p>নাম : ৰাজু ছেত্ৰী পিতাৰ নাম: লীলাধৰ ছেত্ৰী ঘৰ নং : 212 বয়স : 45 লিঙ্গ : পুৰুষ</p> <p>ফটো উপলব্ধ</p>
<p>784 LQX1202160</p> <p>নাম : অজয় ছেত্ৰী পিতাৰ নাম: লীলাধৰ ছেত্ৰী ঘৰ নং : 212 বয়স : 42 লিঙ্গ : পুৰুষ</p> <p>ফটো উপলব্ধ</p>	<p>785 LQX1202171</p> <p>নাম : মনোজ ৰেগী পিতাৰ নাম: লীলাধৰ ছেত্ৰী ঘৰ নং : 212 বয়স : 38 লিঙ্গ : পুৰুষ</p> <p>ফটো উপলব্ধ</p>	<p>786 LQX0535849</p> <p>নাম : সজনা প্ৰধান ৰেগী স্বামীৰ নাম: ৰাজু ৰেগী ঘৰ নং : 212 বয়স : 36 লিঙ্গ : মহিলা</p> <p>ফটো উপলব্ধ</p>
<p>787 LQX1202182</p> <p>নাম : চিচিলিয়া খেৰীয়া স্বামীৰ নাম: ৰিমিছ খেৰীয়া ঘৰ নং : 213 বয়স : 70 লিঙ্গ : মহিলা</p> <p>ফটো উপলব্ধ</p>	<p>788 LQX0186619</p> <p>নাম : চিমন খেৰীয়া কেৰকেটা পিতাৰ নাম: ৰিমিছ খেৰীয়া কেৰকেটা ঘৰ নং : 213 বয়স : 31 লিঙ্গ : পুৰুষ</p> <p>ফটো উপলব্ধ</p>	<p>789 LQX1202206</p> <p>নাম : পুষ্পলাল ছেত্ৰী পিতাৰ নাম: শ্যামলাল উপাধ্যায় ঘৰ নং : 215 বয়স : 56 লিঙ্গ : পুৰুষ</p> <p>ফটো উপলব্ধ</p>
<p>S 790 LQX0442087</p> <p>নাম : কবিতা দেৱী পিতাৰ নাম: পুষ্পলাল ছেত্ৰী ঘৰ নং : 215 বয়স : 82 লিঙ্গ : মহিলা</p> <p>ফটো উপলব্ধ</p>	<p>791 LQX0532507</p> <p>নাম : চৰিতা দেৱী পিতাৰ নাম: পুষ্পলাল ৰেগী ঘৰ নং : 215 বয়স : 31 লিঙ্গ : মহিলা</p> <p>ফটো উপলব্ধ</p>	<p>792 LQX0431213</p> <p>নাম : দ্ৰেঞ্জিত ৰেগী পিতাৰ নাম: পুষ্পলাল ৰেগী ঘৰ নং : 215 বয়স : 26 লিঙ্গ : পুৰুষ</p> <p>ফটো উপলব্ধ</p>
<p>793 LQX1202228</p> <p>নাম : চেতনাথ ছেত্ৰী পিতাৰ নাম: শ্যামলাল উপাধ্যায় ঘৰ নং : 216 বয়স : 65 লিঙ্গ : পুৰুষ</p> <p>ফটো উপলব্ধ</p>	<p>794 LQX1202239</p> <p>নাম : বিষ্ণুমায়া দেৱী স্বামীৰ নাম: চেতনাথ ছেত্ৰী ঘৰ নং : 216 বয়স : 60 লিঙ্গ : মহিলা</p> <p>ফটো উপলব্ধ</p>	<p>795 LQX1202262</p> <p>নাম : লাইশ্ৰী বসুমাতাৰি স্বামীৰ নাম: সুৰেন বসুমাতাৰি ঘৰ নং : 216 বয়স : 55 লিঙ্গ : মহিলা</p> <p>ফটো উপলব্ধ</p>
<p>796 LQX1202240</p> <p>নাম : বিকাশ ৰেগী পিতাৰ নাম: চেতনাথ ছেত্ৰী ঘৰ নং : 216 বয়স : 42 লিঙ্গ : পুৰুষ</p> <p>ফটো উপলব্ধ</p>	<p>S 797 LQX1202273</p> <p>নাম : হীৰা দেৱী পিতাৰ নাম: চেতনাথ ছেত্ৰী ঘৰ নং : 216 বয়স : 36 লিঙ্গ : মহিলা</p> <p>ফটো উপলব্ধ</p>	<p>798 LQX1202284</p> <p>নাম : সূৰ্যপ্ৰসাদ উপাধ্যায় পিতাৰ নাম: শ্যামলাল উপাধ্যায় ঘৰ নং : 219 বয়স : 60 লিঙ্গ : পুৰুষ</p> <p>ফটো উপলব্ধ</p>



799 নাম : এনোমায়ী দেবী স্বামীৰ নাম : সূৰ্যপ্ৰসাদ উপাধ্যায় ঘৰ নং : 219 বয়স : 55 লিঙ্গ : মহিলা	LQX1202295 ফটো উপলব্ধ	800 নাম : খেমপ্ৰসাদ উপাধ্যায় পিতাৰ নাম : সূৰ্য. প্ৰসাদ উপাধ্যায় ঘৰ নং : 219 বয়স : 36 লিঙ্গ : পুৰুষ	LQX1202319 ফটো উপলব্ধ	801 নাম : সাবিত্ৰী দেবী স্বামীৰ নাম : খেম প্ৰসাদ উপাধ্যায় ঘৰ নং : 217 বয়স : 30 লিঙ্গ : মহিলা	LQX0048868 ফটো উপলব্ধ
E 802 নাম : নেত্ৰমায়ী দেবী স্বামীৰ নাম : কৃষ্ণ ছেত্ৰী ঘৰ নং : 53 বয়স : 53 লিঙ্গ : মহিলা	LQX1202331 ফটো উপলব্ধ	803 নাম : চুনিতা দেবী মাতৃৰ নাম : নেত্ৰমায়ী দেবী ঘৰ নং : 218 বয়স : 30 লিঙ্গ : মহিলা	LQX0187518 ফটো উপলব্ধ	804 নাম : অঞ্জলি বেগমী মাতৃৰ নাম : নেত্ৰ মায়ী দেবী ঘৰ নং : 218 বয়স : 28 লিঙ্গ : পুৰুষ	LQX0187435 ফটো উপলব্ধ
805 নাম : বিমল্য দেবী স্বামীৰ নাম : পশুপতি ছেত্ৰী ঘৰ নং : 219 বয়স : 89 লিঙ্গ : মহিলা	LQX1202342 ফটো উপলব্ধ	806 নাম : সোমনাথ উপাধ্যায় পিতাৰ নাম : পশুপতি উপাধ্যায় ঘৰ নং : 219 বয়স : 65 লিঙ্গ : পুৰুষ	LQX1202353 ফটো উপলব্ধ	807 নাম : পদ্মপ্ৰসাদ উপাধ্যায় পিতাৰ নাম : পশুপতি উপাধ্যায় ঘৰ নং : 219 বয়স : 61 লিঙ্গ : পুৰুষ	LQX1202364 ফটো উপলব্ধ
808 নাম : মনোজ বেগমী পিতাৰ নাম : পশুপতি বেগমী ঘৰ নং : 219 বয়স : 57 লিঙ্গ : পুৰুষ	LQX1202386 ফটো উপলব্ধ	809 নাম : মালা দেবী স্বামীৰ নাম : মনোজ বেগমী ঘৰ নং : 219 বয়স : 41 লিঙ্গ : মহিলা	LQX1202397 ফটো উপলব্ধ	810 নাম : অমত বেগমী পিতাৰ নাম : মনোজ বেগমী ঘৰ নং : 219 বয়স : 25 লিঙ্গ : পুৰুষ	LQX0413161 ফটো উপলব্ধ
811 নাম : নবীন বেগমী পিতাৰ নাম : মনোজ বেগমী ঘৰ নং : 219 বয়স : 21 লিঙ্গ : পুৰুষ	LQX7678410 ফটো উপলব্ধ	S 812 নাম : ইন্দ্ৰময়ী দেবী স্বামীৰ নাম : বৰ বগা অধিকাৰী ঘৰ নং : 220 বয়স : 74 লিঙ্গ : মহিলা	LQX1202400 ফটো উপলব্ধ	S 813 নাম : বামবা: অধিকাৰী পিতাৰ নাম : বৰ বগা অধিকাৰী ঘৰ নং : 220 বয়স : 55 লিঙ্গ : পুৰুষ	LQX1202411 ফটো উপলব্ধ
S 814 নাম : মিত্ৰ বাহাদুৰ অধিকাৰী পিতাৰ নাম : বৰ বগা অধিকাৰী ঘৰ নং : 220 বয়স : 50 লিঙ্গ : পুৰুষ	LQX1202422 ফটো উপলব্ধ	815 নাম : ভগীৰথ উপাধ্যায় পিতাৰ নাম : পদ্মপ্ৰসাদ উপাধ্যায় ঘৰ নং : 221 বয়স : 75 লিঙ্গ : পুৰুষ	LQX1202444 ফটো উপলব্ধ	816 নাম : গিৰিবালা দেবী স্বামীৰ নাম : ভগীৰথ উপাধ্যায় ঘৰ নং : 221 বয়স : 73 লিঙ্গ : মহিলা	LQX1202455 ফটো উপলব্ধ
817 নাম : যাদব উপাধ্যায় পিতাৰ নাম : ভগীৰথ উপাধ্যায় ঘৰ নং : 221 বয়স : 57 লিঙ্গ : পুৰুষ	LQX1202466 ফটো উপলব্ধ	818 নাম : তাৰাপতি উপাধ্যায় পিতাৰ নাম : ভগীৰথ উপাধ্যায় ঘৰ নং : 221 বয়স : 54 লিঙ্গ : পুৰুষ	LQX1202488 ফটো উপলব্ধ	819 নাম : কিশোৰ উপাধ্যায় পিতাৰ নাম : ভগীৰথ উপাধ্যায় ঘৰ নং : 221 বয়স : 51 লিঙ্গ : পুৰুষ	LQX1202499 ফটো উপলব্ধ
820 নাম : চন্দন উপাধ্যায় পিতাৰ নাম : ভগীৰথ উপাধ্যায় ঘৰ নং : 221 বয়স : 47 লিঙ্গ : পুৰুষ	LQX1202502 ফটো উপলব্ধ	821 নাম : লীলা দেবী স্বামীৰ নাম : যাদব উপাধ্যায় ঘৰ নং : 221 বয়স : 46 লিঙ্গ : মহিলা	LQX1202477 ফটো উপলব্ধ	822 নাম : জুন নিৰোলা উপাধ্যায় স্বামীৰ নাম : তাৰাপতি উপাধ্যায় ঘৰ নং : 221 বয়স : 44 লিঙ্গ : মহিলা	LQX0009383 ফটো উপলব্ধ
823 নাম : বাধিকা দেবী স্বামীৰ নাম : কিশোৰ উপাধ্যায় ঘৰ নং : 221 বয়স : 41 লিঙ্গ : মহিলা	LQX1204713 ফটো উপলব্ধ	824 নাম : মাইনা অধিকাৰী উপাধ্যায় স্বামীৰ নাম : চন্দন উপাধ্যায় ঘৰ নং : 221 বয়স : 34 লিঙ্গ : মহিলা	LQX0188938 ফটো উপলব্ধ	825 নাম : আশিষ উপাধ্যায় পিতাৰ নাম : যাদব উপাধ্যায় ঘৰ নং : 221 বয়স : 25 লিঙ্গ : পুৰুষ	LQX0335828 ফটো উপলব্ধ
826 নাম : আৰ্যন উপাধ্যায় পিতাৰ নাম : যাদব উপাধ্যায় ঘৰ নং : 221 বয়স : 20 লিঙ্গ : পুৰুষ	PVJ0104885 ফটো উপলব্ধ	827 নাম : অৰ্চনা উপাধ্যায় পিতাৰ নাম : কিশোৰ উপাধ্যায় ঘৰ নং : 221 বয়স : 19 লিঙ্গ : মহিলা	PVJ0138065 ফটো উপলব্ধ	828 নাম : নাৰায়ন ভট্টৰাই পিতাৰ নাম : দেবী প্ৰসাদ ভট্টৰাই ঘৰ নং : 222 বয়স : 38 লিঙ্গ : পুৰুষ	LQX1202568 ফটো উপলব্ধ



829 নাম : কাশী উপাধ্যায় পিতাৰ নাম: দেবী প্রসাদ উপাধ্যায় ঘৰ নং : ২২২ বয়স : 34 লিঙ্গ : পুৰুষ	LQX1622942 ফটো উপলব্ধ	830 নাম : নেত্রমায়া দেৱী স্বামীৰ নাম: নাৰায়ন ভট্টৰাই ঘৰ নং : 222 বয়স : 29 লিঙ্গ : মহিলা	PVJ0004002 ফটো উপলব্ধ	831 নাম : হৰি প্রসাদ উপাধ্যায় পিতাৰ নাম: অবিকেশ্বৰ উপাধ্যায় ঘৰ নং : ২২৩ বয়স : 56 লিঙ্গ : পুৰুষ	LQX1202615 ফটো উপলব্ধ
832 নাম : কমলা দেবী স্বামীৰ নাম: হৰি প্রসাদ উপাধ্যায় ঘৰ নং : ২২৩ বয়স : 42 লিঙ্গ : মহিলা	LQX1202660 ফটো উপলব্ধ	833 নাম : ভূপেন উপাধ্যায় পিতাৰ নাম: অবিকেশ্বৰ উপাধ্যায় ঘৰ নং : ২২৩ বয়স : 40 লিঙ্গ : পুৰুষ	LQX1202659 ফটো উপলব্ধ	834 নাম : নিৰ্মলা দেবী স্বামীৰ নাম: ভূপেন উপাধ্যায় ঘৰ নং : 223 বয়স : 40 লিঙ্গ : মহিলা	PVJ0000646 ফটো উপলব্ধ
835 নাম : দীপঙ্কৰ উপাধ্যায় পিতাৰ নাম: হৰি প্রসাদ উপাধ্যায় ঘৰ নং : 223 বয়স : 24 লিঙ্গ : পুৰুষ	LQX7655467 ফটো উপলব্ধ	836 নাম : মেঘৰাজ উপাধ্যায় পিতাৰ নাম: লীলাবল্লভ উপাধ্যায় ঘৰ নং : ২২৪ বয়স : 55 লিঙ্গ : পুৰুষ	LQX1202706 ফটো উপলব্ধ	837 নাম : চন্দ্ৰ উপাধ্যায় পিতাৰ নাম: লীলাবল্লভ উপাধ্যায় ঘৰ নং : ২২৪ বয়স : 53 লিঙ্গ : পুৰুষ	LQX1202728 ফটো উপলব্ধ
838 নাম : কম্পনা দেবী স্বামীৰ নাম: মেঘৰাজ উপাধ্যায় ঘৰ নং : ২২৪ বয়স : 50 লিঙ্গ : মহিলা	LQX1202717 ফটো উপলব্ধ	839 নাম : দিলীপ কুমাৰ উপাধ্যায় পিতাৰ নাম: লীলাবল্লভ উপাধ্যায় ঘৰ নং : ২২৪ বয়স : 44 লিঙ্গ : পুৰুষ	LQX1202739 ফটো উপলব্ধ	840 নাম : হিমাদ্ৰী দেবী স্বামীৰ নাম: দিলীপ কুমাৰ উপাধ্যায় ঘৰ নং : ২২৪ বয়স : 40 লিঙ্গ : মহিলা	LQX1204177 ফটো উপলব্ধ
841 নাম : গীতা দেবী পিতাৰ নাম: লীলাবল্লভ উপাধ্যায় ঘৰ নং : ২২৪ বয়স : 35 লিঙ্গ : মহিলা	LQX1202740 ফটো উপলব্ধ	842 নাম : চুশিতা বেগী পিতাৰ নাম: মেঘৰাজ উপাধ্যায় ঘৰ নং : ২২৪ বয়স : 29 লিঙ্গ : মহিলা	LQX0189597 ফটো উপলব্ধ	843 নাম : অনমোল উপাধ্যায় পিতাৰ নাম: মেঘৰাজ উপাধ্যায় ঘৰ নং : ২২৪ বয়স : 26 লিঙ্গ : পুৰুষ	LQX0325423 ফটো উপলব্ধ
844 নাম : অৰুন টিকী পিতাৰ নাম: বোৰ্টো টিকী ঘৰ নং : ২২৪ এ বয়স : 23 লিঙ্গ : পুৰুষ	LQX0522003 ফটো উপলব্ধ	845 নাম : ক্ষেমপ্রসাদ উপাধ্যায় পিতাৰ নাম: ভীমলাল উপাধ্যায় ঘৰ নং : ২২৫ বয়স : 60 লিঙ্গ : পুৰুষ	LQX1202751 ফটো উপলব্ধ	846 নাম : ভাৰতী দেবী স্বামীৰ নাম: ক্ষেমপ্রসাদ উপাধ্যায় ঘৰ নং : ২২৫ বয়স : 51 লিঙ্গ : মহিলা	LQX1202762 ফটো উপলব্ধ
847 নাম : গোপাল বেগমি পিতাৰ নাম: খেম প উপাধ্যায় বেগমি ঘৰ নং : ২২৫ বয়স : 27 লিঙ্গ : পুৰুষ	LQX0325431 ফটো উপলব্ধ	848 নাম : জানকা দেবী পিতাৰ নাম: খেম প্রসাদ উপাধ্যায় ঘৰ নং : ২২৫ বয়স : 24 লিঙ্গ : মহিলা	LQX0515932 ফটো উপলব্ধ	849 নাম : চুড়াবা: থাপা পিতাৰ নাম: পদম বা: থাপা ঘৰ নং : ২২৬ বয়স : 76 লিঙ্গ : পুৰুষ	LQX1202773 ফটো উপলব্ধ
850 নাম : ইন্দ্ৰ বাহাদুৰ থাপা পিতাৰ নাম: চুড়াবা: থাপা ঘৰ নং : ২২৬ বয়স : 42 লিঙ্গ : পুৰুষ	LQX1202784 ফটো উপলব্ধ	851 নাম : বিমলা ছেত্ৰী স্বামীৰ নাম: ইন্দ্ৰ বাঃ থাপা ছেত্ৰী ঘৰ নং : ২২৬ বয়স : 38 লিঙ্গ : মহিলা	LQX1202795 ফটো উপলব্ধ	E 852 নাম : তিলক বাহাদুৰ দৰ্জি পিতাৰ নাম: হৰকা বাহাদুৰ দৰ্জি ঘৰ নং : ২২৭ বয়স : 72 লিঙ্গ : পুৰুষ	LQX1202819 ফটো উপলব্ধ
853 নাম : ইন্দ্ৰ বাহাদুৰ দৰ্জি পিতাৰ নাম: তিলক বাহাদুৰ দৰ্জি ঘৰ নং : ২২৭ বয়স : 44 লিঙ্গ : পুৰুষ	LQX1202831 ফটো উপলব্ধ	854 নাম : মন বাহাদুৰ দৰ্জি পিতাৰ নাম: তিলক বাহাদুৰ দৰ্জি ঘৰ নং : ২২৭ বয়স : 37 লিঙ্গ : পুৰুষ	LQX1202853 ফটো উপলব্ধ	855 নাম : নীৰ বাহাদুৰ দৰ্জী পিতাৰ নাম: তিলক বাহাদুৰ দৰ্জী ঘৰ নং : ২২৭ বয়স : 35 লিঙ্গ : পুৰুষ	LQX0009384 ফটো উপলব্ধ
856 নাম : হিমা দৰ্জি স্বামীৰ নাম: ইন্দ্ৰ বাঃ দৰ্জি ঘৰ নং : ২২৭ বয়স : 33 লিঙ্গ : মহিলা	LQX1202808 ফটো উপলব্ধ	857 নাম : ৰুমী দৰ্জী স্বামীৰ নাম: মন বাঃ দৰ্জী ঘৰ নং : ২২৭ বয়স : 29 লিঙ্গ : মহিলা	LQX0282087 ফটো উপলব্ধ	858 নাম : নিশা দৰ্জী স্বামীৰ নাম: নিৰ বাহাদুৰ দৰ্জী ঘৰ নং : ২২৭ বয়স : 24 লিঙ্গ : মহিলা	LQX0566505 ফটো উপলব্ধ



859 নাম : টংক বাঃ পৰিয়াৰ পিতাৰ নাম: কবিৰাম পৰিয়াৰ ঘৰ নং : ২২৮ বয়স : 58 লিঙ্গ : পুৰুষ	LQX1202864 ফটো উপলব্ধ	860 নাম : সন্তোষ পৰিয়াৰ পিতাৰ নাম: চৰি পৰিয়াৰ ঘৰ নং : ২২৯ বয়স : 32 লিঙ্গ : পুৰুষ	LQX1204837 ফটো উপলব্ধ	S2 861 নাম : নিৰ্মলা দেৱী পিতাৰ নাম: চন্দ্ৰ শৰ্মা ঘৰ নং : ২২৯ বয়স : 26 লিঙ্গ : মহিলা	LQX0481200 ফটো উপলব্ধ
862 নাম : অভিনাশ চিয়াকুটি পিতাৰ নাম: চন্দ্ৰ শৰ্মা ঘৰ নং : ২২৯ বয়স : 25 লিঙ্গ : পুৰুষ	LQX0566406 ফটো উপলব্ধ	D 863 নাম : নিপেন বৰ্মন পিতাৰ নাম: শ্যামু বৰ্মন ঘৰ নং : ২২৯ বয়স : 80 লিঙ্গ : পুৰুষ	LQX1202900 ফটো উপলব্ধ	D 864 নাম : চিন্তামনি বৰ্মন স্বামীৰ নাম: নিপেন বৰ্মন ঘৰ নং : ২২৯ বয়স : 74 লিঙ্গ : মহিলা	LQX1202911 ফটো উপলব্ধ
865 নাম : চন্দ্ৰ শৰ্মা পিতাৰ নাম: ছবিলাল শৰ্মা ঘৰ নং : ২২৯ বয়স : 65 লিঙ্গ : পুৰুষ	LQX1202933 ফটো উপলব্ধ	866 নাম : দেবকা দেৱী স্বামীৰ নাম: চন্দ্ৰ শৰ্মা ঘৰ নং : ২২৯ বয়স : 51 লিঙ্গ : মহিলা	LQX1202922 ফটো উপলব্ধ	867 নাম : ভগীৰথ অধিকাৰী পিতাৰ নাম: টিকাৰাম অধিকাৰী ঘৰ নং : ২৩৪ বয়স : 58 লিঙ্গ : পুৰুষ	LQX1202944 ফটো উপলব্ধ
868 নাম : সাবিত্ৰী অধিকাৰী স্বামীৰ নাম: ভগীৰথ অধিকাৰী ঘৰ নং : ২৩৪ বয়স : 46 লিঙ্গ : মহিলা	LQX1202955 ফটো উপলব্ধ	869 নাম : কাশী অধিকাৰী পিতাৰ নাম: ভগীৰথ অধিকাৰী ঘৰ নং : ২৩৪ বয়স : 30 লিঙ্গ : পুৰুষ	LQX1623058 ফটো উপলব্ধ	870 নাম : বেন অধিকাৰী পিতাৰ নাম: ভগীৰথ অধিকাৰী ঘৰ নং : ২৩৪ বয়স : 27 লিঙ্গ : পুৰুষ	LQX0245084 ফটো উপলব্ধ
S 871 নাম : দুৰ্গা ছেত্ৰী পিতাৰ নাম: তুলসী ৰাম ছেত্ৰী ঘৰ নং : ২৩৪ বয়স : 26 লিঙ্গ : পুৰুষ	LQX7677487 ফটো উপলব্ধ	872 নাম : সোমা দেৱী স্বামীৰ নাম: প্ৰসাদ শৰ্মা ঘৰ নং : ২৩৫ বয়স : 57 লিঙ্গ : মহিলা	LQX1202977 ফটো উপলব্ধ	873 নাম : শ্ৰীপ্ৰসাদ শৰ্মা পিতাৰ নাম: প্ৰেমলাল শৰ্মা ঘৰ নং : ২৩৫ বয়স : 56 লিঙ্গ : পুৰুষ	LQX1202966 ফটো উপলব্ধ
874 নাম : ওম প্ৰকাশ শৰ্মা পিতাৰ নাম: ভানুভক্ত শৰ্মা ঘৰ নং : ২৩৬ বয়স : 33 লিঙ্গ : পুৰুষ	LQX0192237 ফটো উপলব্ধ	875 নাম : অৰিনাৰায়ণন ভট্টৰাই পিতাৰ নাম: টিকাৰাম শৰ্মা ঘৰ নং : ২৩৭ বয়স : 83 লিঙ্গ : পুৰুষ	LQX1202999 ফটো উপলব্ধ	#2 876 নাম : ঠগ মায়ী দেৱী স্বামীৰ নাম: অৰিনাৰায়ণন ভট্টৰাই ঘৰ নং : ২৩৭ বয়স : 74 লিঙ্গ : মহিলা	LQX1203005 ফটো উপলব্ধ
E 877 নাম : তুকাৰাম ভট্টৰাই পিতাৰ নাম: অৰিনাৰায়ণন ভট্টৰাই ঘৰ নং : ২৩৭ বয়স : 52 লিঙ্গ : পুৰুষ	LQX1203016 ফটো উপলব্ধ	878 নাম : ৰধিকা দেৱী স্বামীৰ নাম: তুকাৰাম ভট্টৰাই ঘৰ নং : ২৩৭ বয়স : 44 লিঙ্গ : মহিলা	LQX0325266 ফটো উপলব্ধ	S 879 নাম : গঙ্গা দেৱী স্বামীৰ নাম: তুকাৰাম শৰ্মা ঘৰ নং : ২৩৭ বয়স : 42 লিঙ্গ : মহিলা	LQX1203061 ফটো উপলব্ধ
880 নাম : কাশীনাথ ভট্টৰাই পিতাৰ নাম: অৰিনাৰায়ণন ভট্টৰাই ঘৰ নং : ২৩৭ বয়স : 39 লিঙ্গ : পুৰুষ	LQX1203049 ফটো উপলব্ধ	881 নাম : চিৰঞ্জীৱি ভট্টৰাই পিতাৰ নাম: অৰিনাৰায়ণন ভট্টৰাই ঘৰ নং : ২৩৭ বয়স : 37 লিঙ্গ : পুৰুষ	LQX1203050 ফটো উপলব্ধ	882 নাম : দুৰ্গা দেৱী স্বামীৰ নাম: কাশীনাথ ভট্টৰাই ঘৰ নং : ২৩৭ বয়স : 30 লিঙ্গ : মহিলা	LQX0335711 ফটো উপলব্ধ
883 নাম : দীপিকা দেৱী স্বামীৰ নাম: চিৰঞ্জীৱি ভট্টৰাই ঘৰ নং : ২৩৭ বয়স : 25 লিঙ্গ : মহিলা	LQX0532788 ফটো উপলব্ধ	S 884 নাম : পুষ্পা দেৱী পিতাৰ নাম: ইন্দ্ৰ প্ৰঃ শৰ্মা ঘৰ নং : ২৩৮ বয়স : 51 লিঙ্গ : মহিলা	LQX1203094 ফটো উপলব্ধ	885 নাম : প্ৰকাশ শৰ্মা পিতাৰ নাম: ইন্দ্ৰ প্ৰঃ শৰ্মা ঘৰ নং : ২৩৮ বয়স : 42 লিঙ্গ : পুৰুষ	LQX1203107 ফটো উপলব্ধ
886 নাম : বিকাশ শৰ্মা মাতৃৰ নাম: ইন্দিৰা দেৱী ঘৰ নং : ২৩৮ বয়স : 36 লিঙ্গ : পুৰুষ	LQX1203118 ফটো উপলব্ধ	887 নাম : ভৱানী শৰ্মা পিতাৰ নাম: টিকাৰাম শৰ্মা ঘৰ নং : ২৩৯ বয়স : 75 লিঙ্গ : পুৰুষ	LQX1203129 ফটো উপলব্ধ	E 888 নাম : ভীমা দেৱী স্বামীৰ নাম: ভৱানী শৰ্মা ঘৰ নং : ২৩৯ বয়স : 65 লিঙ্গ : মহিলা	LQX1203130 ফটো উপলব্ধ



E 889 নাম : অশোক শৰ্মা পিতাৰ নাম: ভবানী শৰ্মা ঘৰ নং : 239 বয়স : 43 লিঙ্গ : পুৰুষ	LQX1203152 ফটো উপলব্ধ	890 নাম : প্ৰেম কুমাৰ শৰ্মা পিতাৰ নাম: ভবানী শৰ্মা ঘৰ নং : 209 বয়স : 41 লিঙ্গ : পুৰুষ	LQX1203163 ফটো উপলব্ধ	891 নাম : পবন শৰ্মা পিতাৰ নাম: ভবানী শৰ্মা ঘৰ নং : 209 বয়স : 39 লিঙ্গ : পুৰুষ	LQX1203174 ফটো উপলব্ধ
892 নাম : চন্দ্ৰ শৰ্মা পিতাৰ নাম: ভবানী শৰ্মা ঘৰ নং : 209 বয়স : 35 লিঙ্গ : পুৰুষ	LQX1203185 ফটো উপলব্ধ	893 নাম : ৰীতা দেৱী স্বামীৰ নাম: অশোক শৰ্মা ঘৰ নং : 209 বয়স : 34 লিঙ্গ : মহিলা	LQX1622851 ফটো উপলব্ধ	894 নাম : স্মৃতি দেৱী স্বামীৰ নাম: চন্দ্ৰ শৰ্মা ঘৰ নং : 239 বয়স : 29 লিঙ্গ : মহিলা	PVJ0092718 ফটো উপলব্ধ
895 নাম : গীতা দেৱী স্বামীৰ নাম: প্ৰেম কুমাৰ শৰ্মা ঘৰ নং : 209 বয়স : 26 লিঙ্গ : মহিলা	LQX0335802 ফটো উপলব্ধ	896 নাম : নৈনন্দা শৰ্মা পিতাৰ নাম: টিকাবাম শৰ্মা ঘৰ নং : 280 বয়স : 66 লিঙ্গ : পুৰুষ	LQX1203196 ফটো উপলব্ধ	897 নাম : ৰাধীকা দেৱী স্বামীৰ নাম: নন্দলাল শৰ্মা ঘৰ নং : 280 বয়স : 60 লিঙ্গ : মহিলা	LQX1203209 ফটো উপলব্ধ
898 নাম : কৃষ্ণ শৰ্মা পিতাৰ নাম: নন্দলাল শৰ্মা ঘৰ নং : 280 বয়স : 44 লিঙ্গ : পুৰুষ	LQX1203210 ফটো উপলব্ধ	899 নাম : লোকনাথ শৰ্মা পিতাৰ নাম: দাতাবাম শৰ্মা ঘৰ নং : 281 বয়স : 68 লিঙ্গ : পুৰুষ	LQX1203243 ফটো উপলব্ধ	900 নাম : কমল শৰ্মা পিতাৰ নাম: দাতা শৰ্মা ঘৰ নং : 281 বয়স : 59 লিঙ্গ : পুৰুষ	LQX1203265 ফটো উপলব্ধ
901 নাম : টিকাবাম শৰ্মা পিতাৰ নাম: দাতাবাম শৰ্মা ঘৰ নং : 281 বয়স : 59 লিঙ্গ : পুৰুষ	LQX1203276 ফটো উপলব্ধ	902 নাম : পূৰ্ণিমা দেৱী স্বামীৰ নাম: টিকাবাম শৰ্মা ঘৰ নং : 281 বয়স : 59 লিঙ্গ : মহিলা	LQX1203287 ফটো উপলব্ধ	903 নাম : তিলমায়া দেৱী স্বামীৰ নাম: লোকনাথ শৰ্মা ঘৰ নং : 281 বয়স : 58 লিঙ্গ : মহিলা	LQX1203254 ফটো উপলব্ধ
904 নাম : দিল্লী ৰাম শৰ্মা পিতাৰ নাম: দাতা ৰাম শৰ্মা ঘৰ নং : 281 বয়স : 52 লিঙ্গ : পুৰুষ	LQX1203298 ফটো উপলব্ধ	905 নাম : তুলসা দেৱী পিতাৰ নাম: দিল্লীৰাম শৰ্মা ঘৰ নং : 281 বয়স : 45 লিঙ্গ : মহিলা	LQX1203312 ফটো উপলব্ধ	906 নাম : ৰিজু দেৱী স্বামীৰ নাম: দিল্লী ৰাম শৰ্মা ঘৰ নং : 281 বয়স : 39 লিঙ্গ : মহিলা	LQX0479949 ফটো উপলব্ধ
907 নাম : ৰঞ্জীত শৰ্মা পিতাৰ নাম: টিকাবাম শৰ্মা ঘৰ নং : 281 বয়স : 29 লিঙ্গ : পুৰুষ	LQX0198440 ফটো উপলব্ধ	908 নাম : অৰুন শৰ্মা পিতাৰ নাম: লোকনাথ শৰ্মা ঘৰ নং : 241 বয়স : 25 লিঙ্গ : পুৰুষ	LQX0421313 ফটো উপলব্ধ	909 নাম : প্ৰীতি দেৱী পিতাৰ নাম: দিল্লীৰাম শৰ্মা ঘৰ নং : 241 বয়স : 20 লিঙ্গ : মহিলা	PVJ0100198 ফটো উপলব্ধ
910 নাম : জুনা দেৱী স্বামীৰ নাম: প্ৰকাশ ঘৰ নং : 281 বয়স : 38 লিঙ্গ : মহিলা	LQX7675507 ফটো উপলব্ধ	911 নাম : ৰঞ্জীতা দেৱী পিতাৰ নাম: টিকাবাম শৰ্মা ঘৰ নং : 281 বয়স : 25 লিঙ্গ : মহিলা	LQX0448332 ফটো উপলব্ধ	E 912 নাম : জানুকা দেৱী স্বামীৰ নাম: অগম বাহাদুৰ থাপা ঘৰ নং : 282 বয়স : 65 লিঙ্গ : মহিলা	LQX1203323 ফটো উপলব্ধ
913 নাম : দিল বাহাদুৰ ছেত্ৰী পিতাৰ নাম: অগম বাহাদুৰ ছেত্ৰী ঘৰ নং : 282 বয়স : 48 লিঙ্গ : পুৰুষ	LQX1203334 ফটো উপলব্ধ	914 নাম : পদ্মা থাপা ছেত্ৰী পিতাৰ নাম: আগম থাপা ঘৰ নং : 282 বয়স : 42 লিঙ্গ : পুৰুষ	LQX1203345 ফটো উপলব্ধ	915 নাম : ঠেগ বাহাদুৰ থাপা পিতাৰ নাম: আগম থাপা ঘৰ নং : 282 বয়স : 40 লিঙ্গ : পুৰুষ	LQX1203356 ফটো উপলব্ধ
S 916 নাম : প্ৰবীণ থাপা পিতাৰ নাম: অগম বাহাদুৰ ছেত্ৰী ঘৰ নং : 282 বয়স : 40 লিঙ্গ : পুৰুষ	LQX0550293 ফটো উপলব্ধ	917 নাম : তেজমায়া দেৱী পিতাৰ নাম: আগম বাঃ থাপা ঘৰ নং : 282 বয়স : 38 লিঙ্গ : মহিলা	LQX1203367 ফটো উপলব্ধ	918 নাম : সীতা দেৱী থাপা স্বামীৰ নাম: দিল বাহাদুৰ ছেত্ৰী ঘৰ নং : 282 বয়স : 37 লিঙ্গ : মহিলা	LQX1203403 ফটো উপলব্ধ



919 নাম : দেবকা দেবী স্বামীৰ নাম: পদ্মথাপা ছেত্ৰী ঘৰ নং : 282 বয়স : 36 লিঙ্গ : মহিলা	LQX1203378 ফটো উপলব্ধ	920 নাম : কুল বাহাদুৰ ছেত্ৰী অন্যান্য: অগম বাহাদুৰ ছেত্ৰী ঘৰ নং : 282 বয়স : 36 লিঙ্গ : পুৰুষ	LQX1203390 ফটো উপলব্ধ	921 নাম : কল্পনা থাপা স্বামীৰ নাম: ঠেগ বাহাদুৰ থাপা ঘৰ নং : 282 বয়স : 35 লিঙ্গ : মহিলা	LQX1203389 ফটো উপলব্ধ
922 নাম : বাসন্তি দেবী স্বামীৰ নাম: কুল বাহাদুৰ ছেত্ৰী ঘৰ নং : 282 বয়স : 31 লিঙ্গ : মহিলা	LQX0324996 ফটো উপলব্ধ	923 নাম : টেকনাথ উপাধ্যায় পিতাৰ নাম: দিননাথ উপাধ্যায় ঘৰ নং : 282 বয়স : 24 লিঙ্গ : পুৰুষ	LQX0461723 ফটো উপলব্ধ	924 নাম : ববীনা তিৱাৰী পিতাৰ নাম: জয় প্ৰকাশ তিৱাৰী ঘৰ নং : 282 বয়স : 24 লিঙ্গ : মহিলা	LQX0550657 ফটো উপলব্ধ
925 নাম : মানস থাপা পিতাৰ নাম: দিল বাহাদুৰ থাপা ঘৰ নং : 242 বয়স : 20 লিঙ্গ : পুৰুষ	PVJ0144113 ফটো উপলব্ধ	926 নাম : দিননাথ উপাধ্যায় পিতাৰ নাম: বলভদ্ৰ উপাধ্যায় ঘৰ নং : 282 বয়স : 66 লিঙ্গ : পুৰুষ	LQX1203425 ফটো উপলব্ধ	927 নাম : দধিমায়া দেবী স্বামীৰ নাম: দিননাথ উপাধ্যায় ঘৰ নং : 282 বয়স : 55 লিঙ্গ : মহিলা	LQX1203414 ফটো উপলব্ধ
928 নাম : গনপতি উপাধ্যায় পিতাৰ নাম: দেবীপ্ৰসাদ উপাধ্যায় ঘৰ নং : 283 বয়স : 58 লিঙ্গ : পুৰুষ	LQX1203447 ফটো উপলব্ধ	929 নাম : শালিগ্ৰাম উপাধ্যায় পিতাৰ নাম: দেবী প্ৰসাদ উপাধ্যায় ঘৰ নং : 283 বয়স : 54 লিঙ্গ : পুৰুষ	LQX1203469 ফটো উপলব্ধ	930 নাম : মায়ী দেবী স্বামীৰ নাম: গনপতি উপাধ্যায় ঘৰ নং : 283 বয়স : 52 লিঙ্গ : মহিলা	LQX1203458 ফটো উপলব্ধ
931 নাম : বেদমায়া দেবী স্বামীৰ নাম: শালিগ্ৰাম উপাধ্যায় ঘৰ নং : 283 বয়স : 50 লিঙ্গ : মহিলা	LQX1203470 ফটো উপলব্ধ	932 নাম : ৰোচন ভট্টৰায় পিতাৰ নাম: শালিগ্ৰাম ভট্টৰায় উপাধ্যায় ঘৰ নং : 283 বয়স : 26 লিঙ্গ : পুৰুষ	LQX0325159 ফটো উপলব্ধ	S 933 নাম : মীনা দেবী পিতাৰ নাম: গনপতি উপাধ্যায় ঘৰ নং : 283 বয়স : 27 লিঙ্গ : মহিলা	LQX0460667 ফটো উপলব্ধ
934 নাম : টিকাৰাম আচাৰ্য পিতাৰ নাম: খৰানন্দ আচাৰ্য ঘৰ নং : 288 বয়স : 71 লিঙ্গ : পুৰুষ	LQX1203481 ফটো উপলব্ধ	935 নাম : সাবিত্ৰী আচাৰ্য স্বামীৰ নাম: টিকাৰাম আচাৰ্য ঘৰ নং : 288 বয়স : 65 লিঙ্গ : মহিলা	LQX1203492 ফটো উপলব্ধ	936 নাম : কৃষ্ণ আচাৰ্য পিতাৰ নাম: টিকাৰাম আচাৰ্য ঘৰ নং : 288 বয়স : 42 লিঙ্গ : পুৰুষ	LQX1203516 ফটো উপলব্ধ
937 নাম : ছদ্ৰকলা দেবী স্বামীৰ নাম: কৃষ্ণ আচাৰ্য ঘৰ নং : 288 বয়স : 30 লিঙ্গ : মহিলা	LQX0325308 ফটো উপলব্ধ	938 নাম : তুষাৰ ভট্টৰায় পিতাৰ নাম: শালিগ্ৰাম ভট্টৰায় ঘৰ নং : 288 বয়স : 24 লিঙ্গ : পুৰুষ	LQX0469338 ফটো উপলব্ধ	939 নাম : দ্ৰোণা আচাৰ্য পিতাৰ নাম: টিকাৰাম আচাৰ্য ঘৰ নং : 288 বয়স : 40 লিঙ্গ : পুৰুষ	LQX1203527 ফটো উপলব্ধ
940 নাম : উষৰ কুম্বাৰী দেবী স্বামীৰ নাম: খড়ানন্দ আচাৰ্য ঘৰ নং : 286 বয়স : 62 লিঙ্গ : মহিলা	LQX1203549 ফটো উপলব্ধ	941 নাম : শান্তিৰাম শৰ্মা পিতাৰ নাম: খড়ানন্দ শৰ্মা ঘৰ নং : 286 বয়স : 54 লিঙ্গ : পুৰুষ	LQX1203550 ফটো উপলব্ধ	942 নাম : বালিকা দেবী স্বামীৰ নাম: শান্তিৰাম আচাৰ্য ঘৰ নং : 286 বয়স : 47 লিঙ্গ : মহিলা	LQX1203561 ফটো উপলব্ধ
S 943 নাম : গংগা দেবী পিতাৰ নাম: শান্তিৰাম শৰ্মা ঘৰ নং : 286 বয়স : 29 লিঙ্গ : মহিলা	LQX0325357 ফটো উপলব্ধ	944 নাম : নাৰায়ন আচাৰ্য পিতাৰ নাম: শান্তিৰাম আচাৰ্য ঘৰ নং : 286 বয়স : 27 লিঙ্গ : পুৰুষ	LQX0325373 ফটো উপলব্ধ	945 নাম : সৰশ্ৰী দেবী পিতাৰ নাম: শান্তিৰাম শৰ্মা ঘৰ নং : 286 বয়স : 24 লিঙ্গ : মহিলা	LQX0461913 ফটো উপলব্ধ
946 নাম : টংক আচাৰ্য পিতাৰ নাম: খড়ানন্দ আচাৰ্য ঘৰ নং : 289 বয়স : 62 লিঙ্গ : পুৰুষ	LQX1203594 ফটো উপলব্ধ	947 নাম : গোমা দেবী স্বামীৰ নাম: খেমৰাজ আচাৰ্য ঘৰ নং : 289 বয়স : 58 লিঙ্গ : মহিলা	LQX1203583 ফটো উপলব্ধ	948 নাম : পূৰ্ণমায়া দেবী স্বামীৰ নাম: টংক আচাৰ্য ঘৰ নং : 289 বয়স : 55 লিঙ্গ : মহিলা	LQX1203607 ফটো উপলব্ধ



949 নাম : বিষ্ণু আচাৰ্য্য পিতাৰ নাম: খেমৰাজ আচাৰ্য্য ঘৰ নং : 289 বয়স : 39 লিঙ্গ : পুৰুষ	LQX1203618 ফটো উপলব্ধ	950 নাম : উমানাথ আচাৰ্য্য পিতাৰ নাম: খেমৰাজ আচাৰ্য্য. ঘৰ নং : 289 বয়স : 36 লিঙ্গ : পুৰুষ	LQX1203629 ফটো উপলব্ধ	951 নাম : শান্তা শৰ্মা স্বামীৰ নাম: উমা নাথ আচাৰ্য্য ঘৰ নং : 289 বয়স : 35 লিঙ্গ : মহিলা	LQX1132885 ফটো উপলব্ধ
952 নাম : লক্ষী দেৱী স্বামীৰ নাম: বিষ্ণু অচাৰ্য্য ঘৰ নং : 289 বয়স : 33 লিঙ্গ : মহিলা	LQX0325761 ফটো উপলব্ধ	953 নাম : চন্দ্রলাল শৰ্মা পিতাৰ নাম: টংক প্ৰঃ শৰ্মা ঘৰ নং : 289 বয়স : 31 লিঙ্গ : পুৰুষ	LQX0194936 ফটো উপলব্ধ	954 নাম : অৰুণা দেৱী পিতাৰ নাম: ক্ষেমৰাজ আচাৰ্য্য ঘৰ নং : 289 বয়স : 29 লিঙ্গ : মহিলা	LQX0193581 ফটো উপলব্ধ
955 নাম : নৰমায়া দেৱী স্বামীৰ নাম: ভবানী শমা ঢাকাল ঘৰ নং : 287 বয়স : 82 লিঙ্গ : মহিলা	LQX1203652 ফটো উপলব্ধ	956 নাম : দেবৰাজ ঢাকাল পিতাৰ নাম: ভবানী শমা ঢাকাল ঘৰ নং : 287 বয়স : 62 লিঙ্গ : পুৰুষ	LQX1203663 ফটো উপলব্ধ	957 নাম : ঈশ্বৰী শৰ্মা পিতাৰ নাম: ভবানী শৰ্মা ঢাকাল ঘৰ নং : 287 বয়স : 56 লিঙ্গ : পুৰুষ	LQX1203709 ফটো উপলব্ধ
958 নাম : বিষ্ণুমায়া দেৱী স্বামীৰ নাম: দেবৰাজ ঢাকাল ঘৰ নং : 287 বয়স : 54 লিঙ্গ : মহিলা	LQX1203674 ফটো উপলব্ধ	959 নাম : বিষ্ণু শৰ্মা পিতাৰ নাম: ভবানী শৰ্মা .ঢাকাল ঘৰ নং : 287 বয়স : 54 লিঙ্গ : পুৰুষ	LQX1203685 ফটো উপলব্ধ	960 নাম : নিৰ্মলা দেৱী স্বামীৰ নাম: বিষ্ণু শৰ্মা ঘৰ নং : 287 বয়স : 48 লিঙ্গ : মহিলা	LQX1203696 ফটো উপলব্ধ
961 নাম : গংগা দেৱী স্বামীৰ নাম: ঈশ্বৰী শৰ্মা ঘৰ নং : 287 বয়স : 45 লিঙ্গ : মহিলা	LQX0194944 ফটো উপলব্ধ	962 নাম : ৰাজ প্ৰচাদ শৰ্মা পিতাৰ নাম: ভবানী শৰ্মা ঢাকাল ঘৰ নং : 287 বয়স : 45 লিঙ্গ : পুৰুষ	LQX1203710 ফটো উপলব্ধ	963 নাম : ৰাম ধাকল পিতাৰ নাম: ভবানী ঢাকাল ঘৰ নং : 287 বয়স : 37 লিঙ্গ : পুৰুষ	LQX1203732 ফটো উপলব্ধ
964 নাম : কল্পনা দেৱী স্বামীৰ নাম: ৰাম শৰ্মা ঢাকাল ঘৰ নং : 287 বয়স : 29 লিঙ্গ : মহিলা	LQX0465484 ফটো উপলব্ধ	965 নাম : ৰোচন শৰ্মা পিতাৰ নাম: বিষ্ণু শৰ্মা ঘৰ নং : 287 বয়স : 27 লিঙ্গ : পুৰুষ	LQX0198390 ফটো উপলব্ধ	966 নাম : ৰাজেশ শৰ্মা ঢাকাল পিতাৰ নাম: বিষ্ণু শৰ্মা ঘৰ নং : 287 বয়স : 24 লিঙ্গ : পুৰুষ	LQX0465476 ফটো উপলব্ধ
967 নাম : পবিত্ৰ দেৱী স্বামীৰ নাম: দেবৰাজ ধাকল ঘৰ নং : 248এ বয়স : 30 লিঙ্গ : মহিলা	LQX0441188 ফটো উপলব্ধ	968 নাম : ৰুক্ম পোখ্ৰেল পিতাৰ নাম: অভিনন্দ পোখ্ৰেল ঘৰ নং : 289 বয়স : 75 লিঙ্গ : পুৰুষ	LQX1203743 ফটো উপলব্ধ	969 নাম : মাধৱী দেৱী স্বামীৰ নাম: ৰুক্ম পোখ্ৰেল ঘৰ নং : 289 বয়স : 66 লিঙ্গ : মহিলা	LQX1203754 ফটো উপলব্ধ
970 নাম : ঘনশ্যাম উপাধ্যায় পিতাৰ নাম: ৰুক্ম পোখ্ৰেল ঘৰ নং : 289 বয়স : 45 লিঙ্গ : পুৰুষ	LQX1203765 ফটো উপলব্ধ	971 নাম : মঞ্জু দেৱী স্বামীৰ নাম: ঘনশ্যাম উপাধ্যায় ঘৰ নং : 289 বয়স : 37 লিঙ্গ : মহিলা	LQX1203776 ফটো উপলব্ধ	972 নাম : তেজ কুমাৰী দেৱী স্বামীৰ নাম: হেমৰাজ শৰ্মা ঘৰ নং : 258 বয়স : 58 লিঙ্গ : মহিলা	LQX1203798 ফটো উপলব্ধ
973 নাম : ৰাম প্ৰসাদ শৰ্মা পিতাৰ নাম: হেমৰাজ শৰ্মা ঘৰ নং : 258 বয়স : 36 লিঙ্গ : পুৰুষ	LQX1623047 ফটো উপলব্ধ	974 নাম : জানুকা দেৱী স্বামীৰ নাম: ৰামপ্ৰসাদ শৰ্মা ঘৰ নং : 258 বয়স : 34 লিঙ্গ : মহিলা	LQX1623036 ফটো উপলব্ধ	975 নাম : পশুপতি শৰ্মা পিতাৰ নাম: হেমৰাজ শৰ্মা ঘৰ নং : 258 বয়স : 31 লিঙ্গ : পুৰুষ	LQX0009385 ফটো উপলব্ধ
976 নাম : দিলীপী সাপকটা শৰ্মা স্বামীৰ নাম: পশুপতি শৰ্মা ঘৰ নং : 258 বয়স : 29 লিঙ্গ : মহিলা	LQX0197640 ফটো উপলব্ধ	977 নাম : পুন্য প্ৰসাদ শৰ্মা পিতাৰ নাম: ছবিলাল শৰ্মা ঘৰ নং : 255 বয়স : 56 লিঙ্গ : পুৰুষ	LQX1203823 ফটো উপলব্ধ	978 নাম : জয় প্ৰসাদ শৰ্মা পিতাৰ নাম: ছবিলাল শৰ্মা ঘৰ নং : 255 বয়স : 50 লিঙ্গ : পুৰুষ	LQX1203834 ফটো উপলব্ধ



979 নাম : দিপা দেবী স্বামীৰ নাম: পুন্য শৰ্মা ঘৰ নং : ২৫৫ বয়স : 43 লিঙ্গ : মহিলা	LQX1203845 ফটো উপলব্ধ	980 নাম : মীনা দেবী স্বামীৰ নাম: জয়া প্রচাদ শৰ্মা ঘৰ নং : ২৫৫ বয়স : 42 লিঙ্গ : মহিলা	LQX1203856 ফটো উপলব্ধ	981 নাম : যজ্ঞনাথ শৰ্মা পিতাৰ নাম: পুণ্যা প্রসাদ শৰ্মা ঘৰ নং : ২৫৫ বয়স : 30 লিঙ্গ : পুৰুষ	LQX0009386 ফটো উপলব্ধ
982 নাম : নিৰ্মলা দেবী স্বামীৰ নাম: যগ্যনাথ শৰ্মা ঘৰ নং : ২৫৫ বয়স : 29 লিঙ্গ : মহিলা	LQX0325035 ফটো উপলব্ধ	983 নাম : সঞ্জয় শৰ্মা পিতাৰ নাম: জয় প্রসাদ শৰ্মা ঘৰ নং : ২৫৫ বয়স : 22 লিঙ্গ : পুৰুষ	LQX1132935 ফটো উপলব্ধ	984 নাম : পদুলাল অধিকাৰী পিতাৰ নাম: ধনপতি অধিকাৰী ঘৰ নং : ২৫৬ বয়স : 70 লিঙ্গ : পুৰুষ	LQX1203867 ফটো উপলব্ধ
985 নাম : মোহন কুমাৰ অধিকাৰী পিতাৰ নাম: ধনপতি অধিকাৰী ঘৰ নং : ২৫৬ বয়স : 59 লিঙ্গ : পুৰুষ	LQX1203889 ফটো উপলব্ধ	986 নাম : হৰিমায়ী দেবী স্বামীৰ নাম: পদুলাল অধিকাৰী ঘৰ নং : ২৫৬ বয়স : 58 লিঙ্গ : মহিলা	LQX1203878 ফটো উপলব্ধ	987 নাম : কেশৱ নাথ অধিকাৰী পিতাৰ নাম: পদুলাল অধিকাৰী ঘৰ নং : ২৫৬ বয়স : 27 লিঙ্গ : পুৰুষ	LQX0325340 ফটো উপলব্ধ
988 নাম : সাবিত্ৰী দেবী স্বামীৰ নাম: সূৰ্য্য বাঃ থাপা ঘৰ নং : ২৫৬খ বয়স : 40 লিঙ্গ : মহিলা	LQX0196469 ফটো উপলব্ধ	989 নাম : চন্দ্ৰমায়ী দেবী স্বামীৰ নাম: দিলি প্রসাদ শৰ্মা ঘৰ নং : ২৫৬ক বয়স : 80 লিঙ্গ : মহিলা	LQX1203903 ফটো উপলব্ধ	990 নাম : হীমামায়ী দেবী স্বামীৰ নাম: গনেশ বাহাদুৰ থাপা ঘৰ নং : ২৫৬খ বয়স : 80 লিঙ্গ : মহিলা	LQX1203936 ফটো উপলব্ধ
991 নাম : টংক প্রসাদ শৰ্মা পিতাৰ নাম: দিলি প্রসাদ শৰ্মা ঘৰ নং : ২৫৬ক বয়স : 55 লিঙ্গ : পুৰুষ	LQX1203914 ফটো উপলব্ধ	992 নাম : জংগ বাহাদুৰ থাপা মাতৃৰ নাম: হিমামায়ী দেবী ঘৰ নং : ২৫৬খ বয়স : 47 লিঙ্গ : পুৰুষ	LQX1204188 ফটো উপলব্ধ	993 নাম : সূৰ্য্য বাহাদুৰ থাপা মাতৃৰ নাম: হিমামায়ী দেবী ঘৰ নং : ২৫৬খ বয়স : 45 লিঙ্গ : পুৰুষ	LQX1204199 ফটো উপলব্ধ
994 নাম : বীৰ বাঃ ছেত্ৰী পিতাৰ নাম: নৰবাঃ ছেত্ৰী ঘৰ নং : ২৫৮ বয়স : 56 লিঙ্গ : পুৰুষ	LQX1203947 ফটো উপলব্ধ	995 নাম : দেবকা দেবী স্বামীৰ নাম: বীৰ বাঃ ছেত্ৰী ঘৰ নং : ২৫৮ বয়স : 48 লিঙ্গ : মহিলা	LQX1203958 ফটো উপলব্ধ	996 নাম : তপন ছেত্ৰী পিতাৰ নাম: বীৰ বাঃ ছেত্ৰী ঘৰ নং : ২৫৮ বয়স : 30 লিঙ্গ : পুৰুষ	LQX0196717 ফটো উপলব্ধ
997 নাম : কমলা দেবী পিতাৰ নাম: ক্ষ্যাম বাজা খৰেল ঘৰ নং : ২৫৮ বয়স : 26 লিঙ্গ : মহিলা	LQX0412304 ফটো উপলব্ধ	998 নাম : মোহন শৰ্মা পিতাৰ নাম: হেমৰাজ শৰ্মা ঘৰ নং : ২৫৮ বয়স : 23 লিঙ্গ : পুৰুষ	LQX1120591 ফটো উপলব্ধ	999 নাম : মেঘৰাজ পোত্ৰেল পিতাৰ নাম: ৰুক্মা পোত্ৰেল ঘৰ নং : ৩৮০ বয়স : 42 লিঙ্গ : পুৰুষ	LQX0481127 ফটো উপলব্ধ



1000	1	PVJ0148627
নাম : সাবিত্ৰী বসুমতাৰী পিতাৰ নাম : দঙ্গবান্দি বসুমতাৰী ঘৰ নং : 22 বয়স : 21 লিঙ্গ : মহিলা		
ফটো উপলব্ধ		

1001	1	PVJ0148767
নাম : বিশা কৰ্মকাৰ স্বামীৰ নাম : সঞ্জয় বৰাইক ঘৰ নং : 54 বয়স : 21 লিঙ্গ : মহিলা		
ফটো উপলব্ধ		

1002	1	PVJ0148775
নাম : দানিয়েল ইন্দ্ৰাৰ পিতাৰ নাম : তনিশ ইন্দ্ৰাবাৰ ঘৰ নং : 78 বয়স : 21 লিঙ্গ : পুৰুষ		
ফটো উপলব্ধ		

1003	3	PVJ0149005
নাম : উমা দেবী পিতাৰ নাম : শান্তিৰাম আচাৰ্য ঘৰ নং : 246 বয়স : 22 লিঙ্গ : মহিলা		
ফটো উপলব্ধ		

1004	1	PVJ0149427
নাম : গোমা ঘিমিৰে স্বামীৰ নাম : পূজন বানিয়া ঘৰ নং : 159 বয়স : 34 লিঙ্গ : মহিলা		
ফটো উপলব্ধ		

1005	1	PVJ0153213
নাম : কনক বসুমতাৰী পিতাৰ নাম : বিশ্ব বসুমতাৰী ঘৰ নং : 93 বয়স : 20 লিঙ্গ : পুৰুষ		
ফটো উপলব্ধ		

1006	1	PVJ0159699
নাম : অনিতা নাৰ্জাৰী মাতৃৰ নাম : ৰচিনা নাৰ্জাৰী ঘৰ নং : 76 বয়স : 18 লিঙ্গ : মহিলা		
ফটো উপলব্ধ		

1007	1	PVJ0159756
নাম : চৰিতা নাৰ্জাৰী মাতৃৰ নাম : প্ৰতিমা নাৰ্জাৰী ঘৰ নং : 68 বয়স : 22 লিঙ্গ : মহিলা		
ফটো উপলব্ধ		

1008	1	PVJ0159798
নাম : বাগ্যাস্ত্ৰী বসুমতাৰী পিতাৰ নাম : দোন্ডী বসুমতাৰী ঘৰ নং : 65 বয়স : 29 লিঙ্গ : মহিলা		
ফটো উপলব্ধ		

1009	1	PVJ0159822
নাম : সমাইনা বসুমতাৰী পিতাৰ নাম : সুবীৰাম বসুমতাৰী ঘৰ নং : 64 বয়স : 18 লিঙ্গ : মহিলা		
ফটো উপলব্ধ		

1010	1	PVJ0159863
নাম : ৰংগীলা বসুমতাৰী পিতাৰ নাম : জিৰ্মি কুমাৰ বসুমতাৰী ঘৰ নং : 77 বয়স : 19 লিঙ্গ : মহিলা		
ফটো উপলব্ধ		

1011	1	PVJ0173880
নাম : মাইনাও বসুমতাৰী স্বামীৰ নাম : সৌমদৌন বসুমতাৰী ঘৰ নং : 65 বয়স : 22 লিঙ্গ : মহিলা		
ফটো উপলব্ধ		

1012	1	PVJ0174029
নাম : ৰিজোন নাগবংশী মাতৃৰ নাম : কান্দী নাগবংশী ঘৰ নং : 35 বয়স : 25 লিঙ্গ : মহিলা		
ফটো উপলব্ধ		

1013	1	PVJ0174540
নাম : জেনি কেৰকেটা অন্যান্য : মৰিয়ম কাচুবা ঘৰ নং : 44 বয়স : 20 লিঙ্গ : মহিলা		
ফটো উপলব্ধ		

1014	1	PVJ0174615
নাম : চৰে তিকী মাতৃৰ নাম : মৰিয়ম কাচুবা ঘৰ নং : 44 বয়স : 47 লিঙ্গ : মহিলা		
ফটো উপলব্ধ		

1015	1	PVJ0174730
নাম : অমিনা নাগবংশী স্বামীৰ নাম : ৰিজোন নাগবংশী ঘৰ নং : 35 বয়স : 27 লিঙ্গ : মহিলা		
ফটো উপলব্ধ		

1016	1	PVJ0175414
নাম : জিষ্টি বসুমতাৰী স্বামীৰ নাম : অলংবাৰ বড়ো ঘৰ নং : 73ক বয়স : 23 লিঙ্গ : মহিলা		
ফটো উপলব্ধ		

1017	1	PVJ0175430
নাম : অলংবাৰ বড়ো মাতৃৰ নাম : ৰমিলা বসুমতাৰী ঘৰ নং : 73ক বয়স : 20 লিঙ্গ : পুৰুষ		
ফটো উপলব্ধ		

1018	1	PVJ0175463
নাম : দৈম নাৰ্জাৰী স্বামীৰ নাম : বিষ্ণী নাৰ্জাৰী ঘৰ নং : 68ক বয়স : 23 লিঙ্গ : মহিলা		
ফটো উপলব্ধ		

1019	1	PVJ0176099
নাম : অস্বন্দী ব্ৰমা স্বামীৰ নাম : ৰমেশ বসুমতাৰী ঘৰ নং : 77 বয়স : 20 লিঙ্গ : মহিলা		
ফটো উপলব্ধ		

1020	1	PVJ0178947
নাম : সঞ্জয় নানৱান পিতাৰ নাম : ষ্টিফান নানৱান ঘৰ নং : 08 বয়স : 25 লিঙ্গ : পুৰুষ		
ফটো উপলব্ধ		

1021	2	PVJ0181602
নাম : ৰূপা বসুমতাৰী স্বামীৰ নাম : নিৰ্জোয় বসুমতাৰী ঘৰ নং : 8খ বয়স : 30 লিঙ্গ : মহিলা		
ফটো উপলব্ধ		

1022	3	PVJ0181669
নাম : দিবাৰু উপাধ্যায় পিতাৰ নাম : হৰি প্ৰসাদ উপাধ্যায় ঘৰ নং : 223 বয়স : 18 লিঙ্গ : পুৰুষ		
ফটো উপলব্ধ		

1023	3	PVJ0183293
নাম : অনিমা নাগবংশী মাতৃৰ নাম : মিনা হেমব্ৰম ঘৰ নং : 197 বয়স : 18 লিঙ্গ : মহিলা		
ফটো উপলব্ধ		

1024	3	PVJ0183574
নাম : লুসিয়া বাই মাতৃৰ নাম : অনঙ্গ তাসিয়া খেৰিয়া কাণ্ডুলনা ঘৰ নং : 192 বয়স : 33 লিঙ্গ : মহিলা		
ফটো উপলব্ধ		

1025	3	PVJ0183608
নাম : সৰস্বতী ছেত্ৰী স্বামীৰ নাম : ট্ৰেনজীত ৰেগী ঘৰ নং : 215 বয়স : 27 লিঙ্গ : মহিলা		
ফটো উপলব্ধ		

1026	3	PVJ0183673
নাম : হৰি বাঃ গুৰাগাই পিতাৰ নাম : পূন্য প্ৰসাদ শৰ্মা ঘৰ নং : 255 বয়স : 45 লিঙ্গ : পুৰুষ		
ফটো উপলব্ধ		

1027	3	PVJ0186445
নাম : সীমা শৰ্মা স্বামীৰ নাম : বেনু অধিকাৰী ঘৰ নং : 234 বয়স : 25 লিঙ্গ : মহিলা		
ফটো উপলব্ধ		

1028	3	PVJ0186494
নাম : ভীম ধাকাল পিতাৰ নাম : ঈশ্বৰী শৰ্মা ঘৰ নং : 248 বয়স : 21 লিঙ্গ : পুৰুষ		
ফটো উপলব্ধ		



1029	1	PVJ0192377
নাম : অনিতা নানৌৰ পিতাৰ নাম: দুবু নানৌৰ ঘৰ নং : 07 বয়স : 33 লিঙ্গ : মহিলা		
ফটো উপলব্ধ		

1030	2	PVJ0193136
নাম : প্ৰিয়া কিষান পিতাৰ নাম: বিতুল কিষান ঘৰ নং : 360 বয়স : 20 লিঙ্গ : মহিলা		
ফটো উপলব্ধ		

1031	3	PVJ0197756
নাম : শিমাং ছেত্ৰী পিতাৰ নাম: পুষ্প ছেত্ৰী ঘৰ নং : 210 বয়স : 19 লিঙ্গ : পুৰুষ		
ফটো উপলব্ধ		

1032	3	PVJ0198630
নাম : হৰি প্ৰসাদ শৰ্মা পিতাৰ নাম: পুন্য প্ৰসাদ শৰ্মা ঘৰ নং : 255 বয়স : 18 লিঙ্গ : পুৰুষ		
ফটো উপলব্ধ		

1033	3	PVJ0198648
নাম : আয়ুষ শৰ্মা মাতৃৰ নাম: ৰীতা দেৱী ঘৰ নং : 239 বয়স : 18 লিঙ্গ : পুৰুষ		
ফটো উপলব্ধ		

1034	3	PVJ0198655
নাম : প্ৰিয়ংকা দেৱী পিতাৰ নাম: দিল ৰাম শৰ্মা ঘৰ নং : 241 বয়স : 18 লিঙ্গ : মহিলা		
ফটো উপলব্ধ		

ভোটাৰৰ সাৰাংশ

A) ভোটাৰৰ সংখ্যা

	তালিকাৰ প্ৰকাৰ	তালিকাৰ চিনাক্তকৰণ	ভোটাৰৰ সংখ্যা							
			পুৰুষ	মহিলা	ওয় লিঙ্গ	মুঠ				
I	মূল তালিকা	মূল তালিকা	বিশেষ সংশোধন, 2026 চনৰ পূৰ্বৰ 2025 চনৰ মূল তালিকাৰ লগত থকা সংযোজন সমূহ একত্ৰিতকৰন কৰা তালিকা।				503	496	0	999
II	যোগ তালিকা	পৰিপূৰক 1	বিশেষ সংক্ষিপ্ত সংশোধন, 2026				7	22	0	29
		পৰিপূৰক 2	অনবিচ্ছিন্ন সংশোধন 2026				3	3	0	6
			মুঠ				10	25	0	35
III	বিয়োজন তালিকা	পৰিপূৰক 1	বিশেষ সংক্ষিপ্ত সংশোধন, 2026				28	39	0	67
		পৰিপূৰক 2	অনবিচ্ছিন্ন সংশোধন 2026				0	4	0	4
			মুঠ				28	43	0	71
IV	লিংগ ক্ষেত্ৰত পৰিবৰ্তনৰ বাবে পাৰ্থক্য					0	0	0	0	
এই সংশোধনৰ পিছত ভোটাৰ তালিকাত ভোটাৰৰ মুঠ সংখ্যা (I+II-III+IV)						485	478	0	963	

B) শুধৰনীৰ সংখ্যা

তালিকাৰ প্ৰকাৰ	তালিকাৰ চিনাক্তকৰণ	শুধৰনীৰ সংখ্যা
পৰিপূৰক 1	বিশেষ সংক্ষিপ্ত সংশোধন, 2026	1
পৰিপূৰক 2	অনবিচ্ছিন্ন সংশোধন 2026	4
	মুঠ	5

নিৰ্বাচক পঞ্জীয়ন বিষয়াৰ স্বাক্ষৰ

E-মূত, S-স্থানান্তৰিত/ বাসস্থান পৰিবৰ্তন, R-প্ৰতিলিপি, M-নিখোজ, Q-অযোগ্য