



ভোটাৰ তালিকা 2026 S03 অসম

বিধানসভা সমষ্টিৰ নম্বৰ, নাম আৰু সংৰক্ষণৰ স্থিতি : 46 - ওদালগুৰি (অনুসূচিত জনজাতি)		খণ্ড নং : 77																			
এই বিধানসভা সমষ্টিত কোন সংসদীয় সমষ্টিৰ অন্তৰ্গত তাৰ নম্বৰ, নাম আৰু সংৰক্ষণ স্থিতি : 4 - দৰং-ওদালগুৰি (সাধাৰণ)																					
1. সংশোধনৰ বিৱৰণ																					
সংশোধনৰ বছৰ	2026	তালিকাৰ চিনাক্তকৰণ																			
ভিত্তি তাৰিখ	01-04-2026	বিশেষ সংশোধন, 2026 চনৰ পূৰ্বৰ 2025 চনৰ মূল তালিকাৰ লগত থকা সংযোজন সমূহ একত্ৰিতকৰণ কৰা তালিকা।																			
সংশোধনৰ প্ৰকাৰ	বিশেষ সংশোধন 2026																				
প্ৰকাশনৰ তাৰিখ	23-03-2026																				
2. খণ্ড আৰু ভোটগ্ৰহন কেন্দ্ৰৰ বিৱৰণ																					
খণ্ডৰ অন্তৰ্গত এলেকা সমূহৰ নম্বৰ আৰু নাম																					
1-৩ নং মাজুলী		<table style="width: 100%; border-collapse: collapse;"> <tr> <td style="width: 50%;">মূল চহৰ/গাওঁ</td> <td style="width: 50%;">: ৫ নং মাজুলী</td> </tr> <tr> <td>ৱাৰ্ড নং</td> <td>:</td> </tr> <tr> <td>ডাকঘৰ</td> <td>: ওদালগুৰি</td> </tr> <tr> <td>পুলিচ থানা</td> <td>: বৌতা</td> </tr> <tr> <td>ব্লক</td> <td>: ওদালগুৰি (অংশ-১)</td> </tr> <tr> <td>ৰাজহ চক্ৰ</td> <td>: ওদালগুৰি</td> </tr> <tr> <td>জিলা</td> <td>: ওদালগুৰি</td> </tr> <tr> <td>পিনকোড</td> <td>: 784509</td> </tr> </table>				মূল চহৰ/গাওঁ	: ৫ নং মাজুলী	ৱাৰ্ড নং	:	ডাকঘৰ	: ওদালগুৰি	পুলিচ থানা	: বৌতা	ব্লক	: ওদালগুৰি (অংশ-১)	ৰাজহ চক্ৰ	: ওদালগুৰি	জিলা	: ওদালগুৰি	পিনকোড	: 784509
মূল চহৰ/গাওঁ	: ৫ নং মাজুলী																				
ৱাৰ্ড নং	:																				
ডাকঘৰ	: ওদালগুৰি																				
পুলিচ থানা	: বৌতা																				
ব্লক	: ওদালগুৰি (অংশ-১)																				
ৰাজহ চক্ৰ	: ওদালগুৰি																				
জিলা	: ওদালগুৰি																				
পিনকোড	: 784509																				
3. ভোটগ্ৰহন কেন্দ্ৰৰ বিৱৰণ																					
ভোটগ্ৰহন কেন্দ্ৰৰ নম্বৰ আৰু নাম :		ভোটগ্ৰহন কেন্দ্ৰৰ প্ৰকাৰ (পুৰুষ/মহিলা/সাধাৰণ)		সাধাৰণ																	
77 - মাজুলি খুটি প্ৰাথমিক বিদ্যালয় (সোঁফাল)		খণ্ডৰ অন্তৰ্গত সহায়ক ভোটগ্ৰহন কেন্দ্ৰৰ সংখ্যা :		0																	
ভোটগ্ৰহন কেন্দ্ৰৰ ঠিকনা :																					
মাজুলি খুটি প্ৰাথমিক বিদ্যালয়, 1, ৫ নং মাজুলী পোঃঅঃ -ওদালগুৰি জিলা-ওদালগুৰি ৭৮৪৫০৯																					
4. ভোটাৰৰ সংখ্যা																					
আৰম্ভনি ক্ৰমিক নং	শেষ ক্ৰমিক নং	মুঠ ভোটাৰ																			
		পুৰুষ	মহিলা	৩য় লিঙ্গ	মুঠ																
1	633	280	289	0	569																

নিৰ্বাচক পঞ্জীয়ন বিষয়াৰ স্বাক্ষৰ



Nazri Naksha

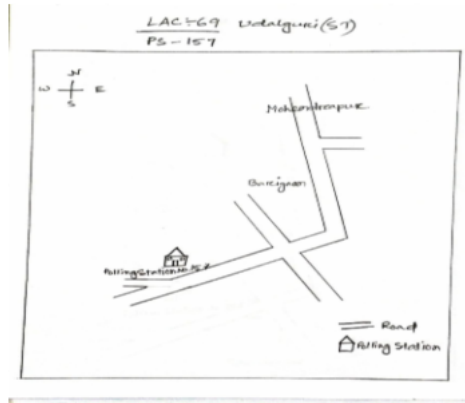

Google Map View



Polling Station Building Front View



ভোটগ্ৰহন কেন্দ্ৰৰ সন্মুখৰ দৃশ্য



Cad View

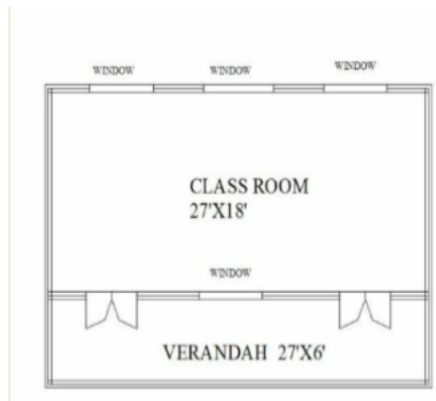

Key MAP View

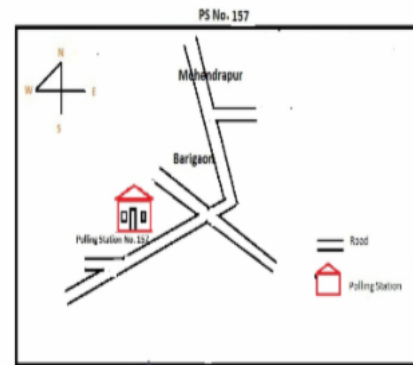



1 নাম : চিলভিনুচ একা পিতাৰ নাম: বিৰবল একা ঘৰ নং : 1 বয়স : 50 লিঙ্গ : পুৰুষ	LQX1244560 ফটো উপলব্ধ	2 নাম : বীতা একা স্বামীৰ নাম: চিলভিনুচ একা ঘৰ নং : 1 বয়স : 48 লিঙ্গ : মহিলা	LQX1244571 ফটো উপলব্ধ	3 নাম : এলিজিনা একা পিতাৰ নাম: চিলভানু একা ঘৰ নং : 1 বয়স : 30 লিঙ্গ : মহিলা	LQX0000646 ফটো উপলব্ধ
4 নাম : যিহিঙ্কেল দৈমাৰী পিতাৰ নাম: খেংখৰ দৈমাৰী ঘৰ নং : 1 বয়স : 30 লিঙ্গ : পুৰুষ	LQX1626240 ফটো উপলব্ধ	5 নাম : জেতেৰনিউচ একা পিতাৰ নাম: চিলভানুচ একা ঘৰ নং : 1 বয়স : 29 লিঙ্গ : পুৰুষ	LQX0000778 ফটো উপলব্ধ	6 নাম : ভেকটৰ কেৰকটা পিতাৰ নাম: চিৰি কেৰকটা ঘৰ নং : 2 বয়স : 52 লিঙ্গ : পুৰুষ	LQX1244582 ফটো উপলব্ধ
7 নাম : কালাৰা কেৰকটা স্বামীৰ নাম: ভেকটৰ কেৰকটা ঘৰ নং : 2 বয়স : 50 লিঙ্গ : মহিলা	LQX1244593 ফটো উপলব্ধ	S নাম : বীনা বসুমতাৰী স্বামীৰ নাম: বাজু বসুমতাৰী ঘৰ নং : 02 বয়স : 126 লিঙ্গ : মহিলা	LQX1626182 ফটো উপলব্ধ	9 নাম : বেদ্দিতা কেৰকেটা অন্যান্য: বেঙ্কৰ কেৰকেটা ঘৰ নং : 2 বয়স : 32 লিঙ্গ : মহিলা	LQX0043869 ফটো উপলব্ধ
10 নাম : গীতা কেৰকেটা পিতাৰ নাম: ভেক্টৰ কেৰকেটা ঘৰ নং : 2 বয়স : 30 লিঙ্গ : মহিলা	LQX0044008 ফটো উপলব্ধ	11 নাম : মাৰ্কেল কেৰকেটা পিতাৰ নাম: বাতৰ কেৰকেটা ঘৰ নং : 2 বয়স : 30 লিঙ্গ : পুৰুষ	LQX0043976 ফটো উপলব্ধ	12 নাম : প্ৰেমদাস কেৰকেটা পিতাৰ নাম: ভেক্টৰ কেৰকেটা ঘৰ নং : 2 বয়স : 29 লিঙ্গ : পুৰুষ	LQX0182618 ফটো উপলব্ধ
13 নাম : জুলিতা কেৰকেটা স্বামীৰ নাম: প্ৰেমদাস কেৰকেটা ঘৰ নং : 02 বয়স : 25 লিঙ্গ : মহিলা	LQX0520783 ফটো উপলব্ধ	14 নাম : ফিলটিনিউচ কুজুৰ পিতাৰ নাম: জচেব কুজুৰ ঘৰ নং : 3 বয়স : 48 লিঙ্গ : পুৰুষ	LQX1244640 ফটো উপলব্ধ	15 নাম : পুলকুৰিয়া কেৰকাটা পিতাৰ নাম: ভেনছেন কেৰকাটা ঘৰ নং : 3 বয়স : 46 লিঙ্গ : মহিলা	LQX1244628 ফটো উপলব্ধ
16 নাম : তোবিয়াচ কেৰকাটা পিতাৰ নাম: ভেনছেন কেৰকাটা ঘৰ নং : 3 বয়স : 40 লিঙ্গ : পুৰুষ	LQX1244639 ফটো উপলব্ধ	17 নাম : জন কুজুৰ পিতাৰ নাম: ফেলটেনিউচ কুদুৰ ঘৰ নং : 3 বয়স : 31 লিঙ্গ : পুৰুষ	LQX0064709 ফটো উপলব্ধ	18 নাম : চুজাতা কুজুৰ স্বামীৰ নাম: কামিল কুজুৰ ঘৰ নং : 03 বয়স : 27 লিঙ্গ : মহিলা	LQX7664865 ফটো উপলব্ধ
19 নাম : কামিল কুজুৰ পিতাৰ নাম: ফিলটিনিচ কুজুৰ ঘৰ নং : 3 বয়স : 25 লিঙ্গ : পুৰুষ	LQX0459651 ফটো উপলব্ধ	20 নাম : বেৰনিকা কুজুৰ পিতাৰ নাম: ফিলটিনিচ কুজুৰ ঘৰ নং : 3 বয়স : 24 লিঙ্গ : মহিলা	LQX0459057 ফটো উপলব্ধ	S নাম : ফাণ্ডনী মোছাহাৰী স্বামীৰ নাম: কুস্ত মোছাহাৰী ঘৰ নং : 4 বয়স : 30 লিঙ্গ : মহিলা	LQX0078865 ফটো উপলব্ধ
22 নাম : মীলিতা লাক্ৰা পিতাৰ নাম: ৰঞ্জিত লাক্ৰা ঘৰ নং : 04 বয়স : 22 লিঙ্গ : মহিলা	LQX0575464 ফটো উপলব্ধ	23 নাম : মীলীঅনস লাক্ৰা পিতাৰ নাম: ৰঞ্জিত লাক্ৰা ঘৰ নং : 4 বয়স : 20 লিঙ্গ : পুৰুষ	PVJ0077883 ফটো উপলব্ধ	24 নাম : জুলি একা স্বামীৰ নাম: বেনীউচ একা ঘৰ নং : 8 বয়স : 31 লিঙ্গ : মহিলা	PVJ0018309 ফটো উপলব্ধ
25 নাম : বনজিত লাক্ৰা পিতাৰ নাম: জুনাচ লাক্ৰা ঘৰ নং : 8ক বয়স : 45 লিঙ্গ : পুৰুষ	LQX1244662 ফটো উপলব্ধ	26 নাম : লুচিয়া লাক্ৰা স্বামীৰ নাম: বনজিত লাক্ৰা ঘৰ নং : 8ক বয়স : 42 লিঙ্গ : মহিলা	LQX1244673 ফটো উপলব্ধ	27 নাম : হোয়দৰ একা পিতাৰ নাম: কামিল একা ঘৰ নং : 5 বয়স : 50 লিঙ্গ : পুৰুষ	LQX1244684 ফটো উপলব্ধ
28 নাম : আলবিনা একা স্বামীৰ নাম: তেওৰ একা ঘৰ নং : 5 বয়স : 47 লিঙ্গ : মহিলা	LQX1244695 ফটো উপলব্ধ	29 নাম : দিপেন একা পিতাৰ নাম: তেওৰ একা ঘৰ নং : 5 বয়স : 36 লিঙ্গ : পুৰুষ	LQX1244708 ফটো উপলব্ধ	30 নাম : জিতেন একা পিতাৰ নাম: খোঁদৰ একা ঘৰ নং : 5 বয়স : 31 লিঙ্গ : পুৰুষ	LQX0112805 ফটো উপলব্ধ



<p>31</p> <p>নাম : বীনিমা একা স্বামীৰ নাম: জীতেন একা ঘৰ নং : 5 বয়স : 29 লিঙ্গ : মহিলা</p> <p>LQX0544320</p> <p>ফটো উপলব্ধ</p>	<p>S 32</p> <p>নাম : অঞ্জনা নাৰ্জাৰী পিতাৰ নাম: শান্তিৰাম নাৰ্জাৰী ঘৰ নং : 5 বয়স : 29 লিঙ্গ : মহিলা</p> <p>LQX0088286</p> <p>ফটো উপলব্ধ</p>	<p>33</p> <p>নাম : দিপীকা বোকা পিতাৰ নাম: হৃদয়দৰ বোকা ঘৰ নং : 5 বয়স : 28 লিঙ্গ : মহিলা</p> <p>LQX0088385</p> <p>ফটো উপলব্ধ</p>
<p>34</p> <p>নাম : ওৱাল্টাৰ একা পিতাৰ নাম: নিকুদামী একা ঘৰ নং : 06 বয়স : 42 লিঙ্গ : পুৰুষ</p> <p>LQX0573253</p> <p>ফটো উপলব্ধ</p>	<p>S 35</p> <p>নাম : বুমী বামচিয়াৰী স্বামীৰ নাম: লাউগা বামচিয়াৰী ঘৰ নং : 6 বয়স : 35 লিঙ্গ : মহিলা</p> <p>LQX1244651</p> <p>ফটো উপলব্ধ</p>	<p>36</p> <p>নাম : শমশ্ৰী বসুমতাৰী স্বামীৰ নাম: মঙ্গল বসুমতাৰী ঘৰ নং : 07 বয়স : 43 লিঙ্গ : মহিলা</p> <p>PVJ0070128</p> <p>ফটো উপলব্ধ</p>
<p>37</p> <p>নাম : জাফ শশাৰ বসুমতাৰী পিতাৰ নাম: মঙ্গলসিং বসুমতাৰী ঘৰ নং : 07 বয়স : 21 লিঙ্গ : পুৰুষ</p> <p>PVJ0070136</p> <p>ফটো উপলব্ধ</p>	<p>38</p> <p>নাম : চাবিয়েল লাক্ৰা পিতাৰ নাম: ৰাম ওৰাং ঘৰ নং : 8 বয়স : 55 লিঙ্গ : পুৰুষ</p> <p>LQX1244719</p> <p>ফটো উপলব্ধ</p>	<p>39</p> <p>নাম : লুছিয়া লুক্ৰা স্বামীৰ নাম: চাবিয়েল ওৰাং ঘৰ নং : 8 বয়স : 53 লিঙ্গ : মহিলা</p> <p>LQX1244720</p> <p>ফটো উপলব্ধ</p>
<p>S 40</p> <p>নাম : নিজিৰা বড়ো পিতাৰ নাম: বাগী বড়ো ঘৰ নং : 8 বয়স : 22 লিঙ্গ : মহিলা</p> <p>PVJ0015362</p> <p>ফটো উপলব্ধ</p>	<p>41</p> <p>নাম : মাটিলতা কেৰকেটা স্বামীৰ নাম: তুৰ্বিআশ কেৰকেটা ঘৰ নং : 9 বয়স : 49 লিঙ্গ : মহিলা</p> <p>LQX1244731</p> <p>ফটো উপলব্ধ</p>	<p>S 42</p> <p>নাম : অনাৰী ব্ৰহ্ম পিতাৰ নাম: বিমল চন্দ্ৰ ব্ৰহ্ম ঘৰ নং : 9 বয়স : 30 লিঙ্গ : মহিলা</p> <p>LQX1244753</p> <p>ফটো উপলব্ধ</p>
<p>S 43</p> <p>নাম : সুন্দ খালকো পিতাৰ নাম: বিৰছো খালকো ঘৰ নং : 10 বয়স : 50 লিঙ্গ : পুৰুষ</p> <p>LQX1244775</p> <p>ফটো উপলব্ধ</p>	<p>44</p> <p>নাম : সুৰ খালকো পিতাৰ নাম: বিৰছো খালকো ঘৰ নং : 10 বয়স : 48 লিঙ্গ : পুৰুষ</p> <p>LQX1244786</p> <p>ফটো উপলব্ধ</p>	<p>S 45</p> <p>নাম : সোনামুনি খালকো স্বামীৰ নাম: সুৰ খালকো ঘৰ নং : 10 বয়স : 43 লিঙ্গ : মহিলা</p> <p>LQX1244797</p> <p>ফটো উপলব্ধ</p>
<p>S 46</p> <p>নাম : অনিমা মোছাহাৰী পিতাৰ নাম: ৰতনজিত মোছাহাৰী ঘৰ নং : 10 বয়স : 21 লিঙ্গ : মহিলা</p> <p>PVJ0071373</p> <p>ফটো উপলব্ধ</p>	<p>47</p> <p>নাম : জুনাচ লাক্ৰা পিতাৰ নাম: মানুয়েল লাক্ৰা ঘৰ নং : 11 বয়স : 70 লিঙ্গ : পুৰুষ</p> <p>LQX1244800</p> <p>ফটো উপলব্ধ</p>	<p>48</p> <p>নাম : চুছিনা লাক্ৰা স্বামীৰ নাম: জুনাচ লাক্ৰা ঘৰ নং : 11 বয়স : 68 লিঙ্গ : মহিলা</p> <p>LQX1244811</p> <p>ফটো উপলব্ধ</p>
<p>49</p> <p>নাম : জ্যোতি লাক্ৰা স্বামীৰ নাম: জেৰেমআস লাক্ৰা ঘৰ নং : 11 বয়স : 43 লিঙ্গ : মহিলা</p> <p>LQX1155647</p> <p>ফটো উপলব্ধ</p>	<p>50</p> <p>নাম : জেমছ লাক্ৰা পিতাৰ নাম: জুনাচ লাক্ৰা ঘৰ নং : 11 বয়স : 40 লিঙ্গ : পুৰুষ</p> <p>LQX1244822</p> <p>ফটো উপলব্ধ</p>	<p>51</p> <p>নাম : জেৰমেনছ লাক্ৰা পিতাৰ নাম: জুনাছ একা ঘৰ নং : 11 বয়স : 38 লিঙ্গ : পুৰুষ</p> <p>LQX1244844</p> <p>ফটো উপলব্ধ</p>
<p>52</p> <p>নাম : ওৰছিয়া একা পিতাৰ নাম: জেমছ লাক্ৰা ঘৰ নং : 11 বয়স : 38 লিঙ্গ : মহিলা</p> <p>LQX1244855</p> <p>ফটো উপলব্ধ</p>	<p>S 53</p> <p>নাম : এউজেন লাক্ৰা পিতাৰ নাম: জুনাছ লাক্ৰা ঘৰ নং : 11 বয়স : 34 লিঙ্গ : পুৰুষ</p> <p>LQX0114421</p> <p>ফটো উপলব্ধ</p>	<p>54</p> <p>নাম : মৈনা মোছাহাৰী পিতাৰ নাম: মনজিত মোছাহাৰী ঘৰ নং : 11 বয়স : 31 লিঙ্গ : মহিলা</p> <p>LQX0009612</p> <p>ফটো উপলব্ধ</p>
<p>55</p> <p>নাম : মঞ্জু কুজুৰ স্বামীৰ নাম: এউজেন লাক্ৰা ঘৰ নং : 11 বয়স : 29 লিঙ্গ : মহিলা</p> <p>LQX0018457</p> <p>ফটো উপলব্ধ</p>	<p># 56</p> <p>নাম : সুনীত কুমাৰ কুজুৰ পিতাৰ নাম: জোহান কুজুৰ ঘৰ নং : 11 বয়স : 47 লিঙ্গ : পুৰুষ</p> <p>LQX1244913</p> <p>ফটো উপলব্ধ</p>	<p># 57</p> <p>নাম : আন্বা কুজুৰ স্বামীৰ নাম: শানিত কুজুৰ ঘৰ নং : 11 বয়স : 45 লিঙ্গ : মহিলা</p> <p>LQX1244924</p> <p>ফটো উপলব্ধ</p>
<p>58</p> <p>নাম : ৰবেত কুজুৰ পিতাৰ নাম: জুনাচ কুজুৰ ঘৰ নং : 11 বয়স : 52 লিঙ্গ : পুৰুষ</p> <p>LQX1625521</p> <p>ফটো উপলব্ধ</p>	<p># 59</p> <p>নাম : ইচদৰ কুজুৰ পিতাৰ নাম: মৌৰিনা কুজুৰ ঘৰ নং : 11 বয়স : 46 লিঙ্গ : পুৰুষ</p> <p>LQX1244946</p> <p>ফটো উপলব্ধ</p>	<p># 60</p> <p>নাম : ইলিজবেথ কুজুৰ স্বামীৰ নাম: ইচদৰ কুজুৰ ঘৰ নং : 11 বয়স : 44 লিঙ্গ : মহিলা</p> <p>LQX1244957</p> <p>ফটো উপলব্ধ</p>



61 নাম : জুছেপ কুজুৰ পিতাৰ নাম: বৰ্বেত কুজুৰ ঘৰ নং : ১২ বয়স : 37 লিঙ্গ : পুৰুষ	LQX1625543 ফটো উপলব্ধ	62 নাম : চনতোচ কুজুৰ পিতাৰ নাম: বৰ্বেত কুজুৰ ঘৰ নং : ১২ বয়স : 36 লিঙ্গ : পুৰুষ	LQX1625532 ফটো উপলব্ধ	63 নাম : ললিতা বসুমতাৰী পিতাৰ নাম: মেল্লী বসুমতাৰী ঘৰ নং : ১২ বয়স : 33 লিঙ্গ : মহিলা	LQX1244888 ফটো উপলব্ধ
S 64 নাম : সত্যৰাম বসুমতাৰী পিতাৰ নাম: মেল্লী বসুমতাৰী ঘৰ নং : ১২ বয়স : 32 লিঙ্গ : পুৰুষ	LQX1244877 ফটো উপলব্ধ	65 নাম : সুনিল বাড়া মাতৃৰ নাম: লুশিয়া বাড়া ঘৰ নং : ১২ বয়স : 32 লিঙ্গ : পুৰুষ	LQX1625510 ফটো উপলব্ধ	66 নাম : পাউলচ কুজুৰ পিতাৰ নাম: বৰ্বেত কুজুৰ ঘৰ নং : ১২ বয়স : 32 লিঙ্গ : পুৰুষ	LQX1625554 ফটো উপলব্ধ
67 নাম : অনিল বাড়া মাতৃৰ নাম: লুশিয়া বাড়া ঘৰ নং : ১২ বয়স : 31 লিঙ্গ : পুৰুষ	LQX1625849 ফটো উপলব্ধ	68 নাম : অজিতা কুজুৰ স্বামীৰ নাম: সন্তোচ কুজুৰ ঘৰ নং : 12 বয়স : 31 লিঙ্গ : মহিলা	LQX7664717 ফটো উপলব্ধ	69 নাম : অ্যাগনেসু বাড়া স্বামীৰ নাম: অনিল বাড়া ঘৰ নং : ১২ বয়স : 30 লিঙ্গ : মহিলা	LQX0464750 ফটো উপলব্ধ
70 নাম : বিশা কুজুৰ পিতাৰ নাম: চুনিল কুজুৰ ঘৰ নং : ১২ বয়স : 28 লিঙ্গ : মহিলা	LQX0459412 ফটো উপলব্ধ	S 71 নাম : আলাৰী বসুমতাৰী স্বামীৰ নাম: সোতীৰাম বসুমতাৰী ঘৰ নং : 12 বয়স : 27 লিঙ্গ : মহিলা	LQX0468223 ফটো উপলব্ধ	72 নাম : আনাচুতাচিয়া তিকী স্বামীৰ নাম: জচেফ তিকী ঘৰ নং : ১৩ বয়স : 57 লিঙ্গ : মহিলা	LQX1245007 ফটো উপলব্ধ
73 নাম : অগ্নিচিউচ কুজুৰ পিতাৰ নাম: জোচেফ কুজুৰ ঘৰ নং : ১৩ বয়স : 55 লিঙ্গ : পুৰুষ	LQX1244979 ফটো উপলব্ধ	74 নাম : চিবিষ্টিয়ানী কুজুৰ স্বামীৰ নাম: একনা চিচুচ কুজুৰ ঘৰ নং : ১৩ বয়স : 53 লিঙ্গ : মহিলা	LQX1244980 ফটো উপলব্ধ	75 নাম : চিবিৰিনা তিকী মাতৃৰ নাম: আনাচুতাচিয়া তিকী ঘৰ নং : ১৩ বয়স : 43 লিঙ্গ : মহিলা	LQX1245018 ফটো উপলব্ধ
76 নাম : নৰবেট তিকী মাতৃৰ নাম: আনাচুতাচিয়া তিকী ঘৰ নং : ১৩ বয়স : 39 লিঙ্গ : পুৰুষ	LQX1245029 ফটো উপলব্ধ	77 নাম : অচগেট তিকী মাতৃৰ নাম: আনাচুতাচিয়া তিকী ঘৰ নং : ১৩ বয়স : 39 লিঙ্গ : পুৰুষ	LQX1245030 ফটো উপলব্ধ	78 নাম : কুলান্তী তিকী স্বামীৰ নাম: নৰবেট তিকী ঘৰ নং : ১৩ বয়স : 37 লিঙ্গ : মহিলা	LQX1245041 ফটো উপলব্ধ
R 79 নাম : প্ৰভুদাস কুজুৰ পিতাৰ নাম: একনাচিচুচ কুজুৰ ঘৰ নং : ১৩ বয়স : 36 লিঙ্গ : পুৰুষ	LQX1244991 ফটো উপলব্ধ	80 নাম : প্ৰভুদাস কুজুৰ পিতাৰ নাম: ইগ্নোচিচুচ কুজুৰ ঘৰ নং : ১৩ বয়স : 34 লিঙ্গ : পুৰুষ	LQX0112573 ফটো উপলব্ধ	81 নাম : গালী বসুমতাৰী পিতাৰ নাম: জইনাল বসুমতাৰী ঘৰ নং : ১৩ বয়স : 34 লিঙ্গ : মহিলা	LQX1245052 ফটো উপলব্ধ
82 নাম : অলবিন কুজুৰ স্বামীৰ নাম: সসৈদাস কুজুৰ ঘৰ নং : ১৩ বয়স : 33 লিঙ্গ : মহিলা	LQX0455972 ফটো উপলব্ধ	83 নাম : ইয়াচেদাস কুজুৰ পিতাৰ নাম: ইগ্নোচিচুচ কুজুৰ ঘৰ নং : ১৩ বয়স : 32 লিঙ্গ : পুৰুষ	LQX0111351 ফটো উপলব্ধ	84 নাম : গীতা কুজুৰ পিতাৰ নাম: এগ্নুইউছ কুজুৰ ঘৰ নং : ১৩ বয়স : 28 লিঙ্গ : মহিলা	LQX0018598 ফটো উপলব্ধ
85 নাম : মসিদাস কুজুৰ পিতাৰ নাম: অগ্নীসিউচ কুজুৰ ঘৰ নং : ১৩ বয়স : 24 লিঙ্গ : পুৰুষ	LQX0458976 ফটো উপলব্ধ	86 নাম : জিবিতা বাৰা পিতাৰ নাম: ৰোবাট বাৰা ঘৰ নং : ১৩ ক বয়স : 21 লিঙ্গ : মহিলা	PVJ0028993 ফটো উপলব্ধ	87 নাম : সুশান্তি বাৰা পিতাৰ নাম: ৰোবাট বাৰা ঘৰ নং : ১৩ ক বয়স : 20 লিঙ্গ : মহিলা	PVJ0029017 ফটো উপলব্ধ
88 নাম : বৰেট বাড়া পিতাৰ নাম: ইমেল বাড়া ঘৰ নং : ১৩ক বয়স : 48 লিঙ্গ : পুৰুষ	LQX1245063 ফটো উপলব্ধ	# 89 নাম : ভাবিয়ানী বাড়া স্বামীৰ নাম: বৰেট বাড়া ঘৰ নং : ১৩ক বয়স : 45 লিঙ্গ : মহিলা	LQX1245074 ফটো উপলব্ধ	S 90 নাম : চিপ্ৰিল বেগ পিতাৰ নাম: প্ৰাচিছ বেগ ঘৰ নং : ১৪ বয়স : 70 লিঙ্গ : পুৰুষ	LQX1245085 ফটো উপলব্ধ



S 91 নাম : মাজৰিয়া বসুমতাৰী মাতৃৰ নাম : সান্ধী বসুমতাৰী ঘৰ নং : 18 বয়স : 126 লিঙ্গ : মহিলা	LQX1245109 ফটো উপলব্ধ	92 নাম : অনিতা বেক পিতাৰ নাম : চুপৰেল বেক ঘৰ নং : 18 বয়স : 25 লিঙ্গ : মহিলা	LQX0326637 ফটো উপলব্ধ	# 93 নাম : জলিয়াচ কুজুৰ পিতাৰ নাম : বাপেলী কুজুৰ ঘৰ নং : 15 বয়স : 65 লিঙ্গ : পুৰুষ	LQX1245110 ফটো উপলব্ধ
# 94 নাম : ৰীতা কুজুৰ পিতাৰ নাম : কাছাতন কুজুৰ ঘৰ নং : 15 বয়স : 33 লিঙ্গ : মহিলা	LQX1625769 ফটো উপলব্ধ	# 95 নাম : কছতান কুজুৰ পিতাৰ নাম : জলিয়াচ কুজুৰ ঘৰ নং : 15 বয়স : 40 লিঙ্গ : পুৰুষ	LQX1245121 ফটো উপলব্ধ	96 নাম : লিৰিয়াচ কুজুৰ পিতাৰ নাম : জলিয়াচ কুজুৰ ঘৰ নং : 15 বয়স : 36 লিঙ্গ : পুৰুষ	LQX1245132 ফটো উপলব্ধ
97 নাম : মীনা কুজুৰ স্বামীৰ নাম : লেবীনীউস কুজুৰ ঘৰ নং : 15 বয়স : 32 লিঙ্গ : মহিলা	LQX0520858 ফটো উপলব্ধ	98 নাম : চিলবিষ্টাৰ তিকি পিতাৰ নাম : লৰেন্টিচ তিকি ঘৰ নং : 16 বয়স : 65 লিঙ্গ : পুৰুষ	LQX1245143 ফটো উপলব্ধ	S 99 নাম : মাৰাতা তিকি স্বামীৰ নাম : চিলবিষ্টাৰ তিকি ঘৰ নং : 16 বয়স : 62 লিঙ্গ : মহিলা	LQX1245154 ফটো উপলব্ধ
100 নাম : পেদেয়ছ তিকি পিতাৰ নাম : চিলবিষ্টাৰ তিকি ঘৰ নং : 16 বয়স : 47 লিঙ্গ : পুৰুষ	LQX1245176 ফটো উপলব্ধ	101 নাম : আলমা তিকি পিতাৰ নাম : চিলবিষ্টাৰ তিকি ঘৰ নং : 16 বয়স : 42 লিঙ্গ : মহিলা	LQX1245187 ফটো উপলব্ধ	102 নাম : এষ্টানীসিলাস তিকি পিতাৰ নাম : সিলীস্টাৰ তিকি ঘৰ নং : 16 বয়স : 36 লিঙ্গ : পুৰুষ	LQX1245198 ফটো উপলব্ধ
S 103 নাম : আজা বসুমতাৰী মাতৃৰ নাম : দন্দী বসুমতাৰী ঘৰ নং : 16 বয়স : 85 লিঙ্গ : পুৰুষ	LQX0009613 ফটো উপলব্ধ	104 নাম : আলেকজেণ্ডাৰ তিকি পিতাৰ নাম : চিলবিষ্টাৰ তিকি ঘৰ নং : 16 বয়স : 33 লিঙ্গ : মহিলা	LQX0009616 ফটো উপলব্ধ	S 105 নাম : জচিনা বসুমতাৰী মাতৃৰ নাম : দন্দী বসুমতাৰী ঘৰ নং : 16 বয়স : 32 লিঙ্গ : মহিলা	LQX0009614 ফটো উপলব্ধ
R 106 নাম : জোনিতা কুজুৰ স্বামীৰ নাম : ফিল্টেনিউচ কুজুৰ ঘৰ নং : 16 বয়স : 30 লিঙ্গ : মহিলা	LQX0065029 ফটো উপলব্ধ	107 নাম : জোনিতা তিকি স্বামীৰ নাম : আলেক্সেন্দেৰ তিকি ঘৰ নং : 16 বয়স : 30 লিঙ্গ : মহিলা	LQX0459644 ফটো উপলব্ধ	S 108 নাম : ফলমনি একা স্বামীৰ নাম : জুয়েল একা ঘৰ নং : 19 বয়স : 75 লিঙ্গ : মহিলা	LQX1245212 ফটো উপলব্ধ
109 নাম : গাব্ৰেল একা পিতাৰ নাম : জুয়েল একা ঘৰ নং : 19 বয়স : 45 লিঙ্গ : পুৰুষ	LQX1245234 ফটো উপলব্ধ	110 নাম : চিমন একা পিতাৰ নাম : জুয়েল একা ঘৰ নং : 19 বয়স : 42 লিঙ্গ : পুৰুষ	LQX1245223 ফটো উপলব্ধ	111 নাম : পুষ্পা একা স্বামীৰ নাম : ওয়াল্টাৰ একা ঘৰ নং : 19 বয়স : 38 লিঙ্গ : মহিলা	LQX0572461 ফটো উপলব্ধ
112 নাম : মালতি একা স্বামীৰ নাম : গাব্ৰেল একা ঘৰ নং : 19 বয়স : 35 লিঙ্গ : মহিলা	LQX1625656 ফটো উপলব্ধ	113 নাম : সসমংতা একা পিতাৰ নাম : ওয়াল্টাৰ একা ঘৰ নং : 19 বয়স : 22 লিঙ্গ : মহিলা	LQX7664808 ফটো উপলব্ধ	S 114 নাম : ধঞ্জয় বসুমতাৰী মাতৃৰ নাম : সুনীছা বসুমতাৰী ঘৰ নং : 18 বয়স : 46 লিঙ্গ : পুৰুষ	LQX1626228 ফটো উপলব্ধ
S 115 নাম : তিংগী বসুমতাৰী স্বামীৰ নাম : শুক্ৰম বসুমতাৰী ঘৰ নং : 18 বয়স : 34 লিঙ্গ : মহিলা	LQX1245256 ফটো উপলব্ধ	116 নাম : সানজু বসুমতাৰী মাতৃৰ নাম : সুনীছা বসুমতাৰী ঘৰ নং : 18 বয়স : 30 লিঙ্গ : মহিলা	LQX1626206 ফটো উপলব্ধ	S 117 নাম : সেনেলা নাজমাৰী স্বামীৰ নাম : ধনঞ্জয় বসুমতাৰী ঘৰ নং : 18 বয়স : 25 লিঙ্গ : মহিলা	PVJ0071498 ফটো উপলব্ধ
118 নাম : বুধনী মুণ্ডা স্বামীৰ নাম : শুক্ৰা মুণ্ডা ঘৰ নং : 18 বয়স : 55 লিঙ্গ : মহিলা	LQX1245278 ফটো উপলব্ধ	R 119 নাম : গাবখো বসুমতাৰী মাতৃৰ নাম : জৰো বসুমতাৰী ঘৰ নং : 18 বয়স : 34 লিঙ্গ : পুৰুষ	LQX1626148 ফটো উপলব্ধ	120 নাম : বৰতলম্বী কেৰকাটা পিতাৰ নাম : বিৰজুনীয়া কেৰকাটা ঘৰ নং : 20 বয়স : 45 লিঙ্গ : পুৰুষ	LQX1245290 ফটো উপলব্ধ



121 নাম : গুৰালী কেৰকাটা স্বামীৰ নাম: বৰতলমী কেৰকাটা ঘৰ নং : ২০ বয়স : 44 লিঙ্গ : মহিলা	LQX1245303 ফটো উপলব্ধ	S 122 নাম : দিবিকা বসুমতাৰী পিতাৰ নাম: সন্তোৰু বসুমতাৰী ঘৰ নং : ২০ বয়স : 20 লিঙ্গ : মহিলা	PVJ0030569 ফটো উপলব্ধ	123 নাম : মাৰাং বাস্কে পিতাৰ নাম: জাৰমান বাস্কে ঘৰ নং : ২১ বয়স : 78 লিঙ্গ : পুৰুষ	LQX1245358 ফটো উপলব্ধ
124 নাম : লক্ষী বাস্কে স্বামীৰ নাম: পুদন বাস্কে ঘৰ নং : ২১ বয়স : 68 লিঙ্গ : মহিলা	LQX1245336 ফটো উপলব্ধ	125 নাম : জামৰাম বাস্কে পিতাৰ নাম: মাৰাং বাস্কে ঘৰ নং : ২১ বয়স : 39 লিঙ্গ : পুৰুষ	LQX1245369 ফটো উপলব্ধ	126 নাম : পৌলিনা টু.ডু স্বামীৰ নাম: জামৰাম টু.ডু ঘৰ নং : ২১ বয়স : 36 লিঙ্গ : মহিলা	LQX1625714 ফটো উপলব্ধ
127 নাম : পুল মনি বাস্কা পিতাৰ নাম: পুদাম বাস্কা ঘৰ নং : ২১ বয়স : 35 লিঙ্গ : মহিলা	LQX0326694 ফটো উপলব্ধ	128 নাম : তাৰমান বাস্কে পিতাৰ নাম: পুদন বাস্কে ঘৰ নং : ২১ বয়স : 33 লিঙ্গ : পুৰুষ	LQX1625576 ফটো উপলব্ধ	129 নাম : প্ৰিমিকা বাস্কে পিতাৰ নাম: মাৰান বাস্কে ঘৰ নং : ২১ বয়স : 32 লিঙ্গ : মহিলা	LQX1625678 ফটো উপলব্ধ
130 নাম : মাৰছেইল বাস্কে পিতাৰ নাম: মাৰাং বাস্কে ঘৰ নং : ২১ বয়স : 30 লিঙ্গ : পুৰুষ	LQX1625861 ফটো উপলব্ধ	131 নাম : ফুলমনী ক্ৰিষ্ণ স্বামীৰ নাম: মাশিল বাস্কে ঘৰ নং : ২১ বয়স : 26 লিঙ্গ : মহিলা	LQX0463414 ফটো উপলব্ধ	132 নাম : মাইনো বাস্কে স্বামীৰ নাম: অৰ্গা বাস্কে ঘৰ নং : ২২ বয়স : 55 লিঙ্গ : মহিলা	LQX1245405 ফটো উপলব্ধ
133 নাম : শনি ৰাম বাস্কে পিতাৰ নাম: মাজি বাস্কে ঘৰ নং : ২২ বয়স : 48 লিঙ্গ : পুৰুষ	LQX1245416 ফটো উপলব্ধ	134 নাম : মিৰ বাস্কে স্বামীৰ নাম: শনিৰাম বাস্কে ঘৰ নং : ২২ বয়স : 43 লিঙ্গ : মহিলা	LQX1245427 ফটো উপলব্ধ	135 নাম : খদাল বসুমতাৰী পিতাৰ নাম: খৰ্বেদে বসুমতাৰী ঘৰ নং : ২২ বয়স : 34 লিঙ্গ : পুৰুষ	LQX1245438 ফটো উপলব্ধ
136 নাম : মাজি বাস্কে পিতাৰ নাম: শনিৰাম বাস্কে ঘৰ নং : ২২ বয়স : 28 লিঙ্গ : পুৰুষ	LQX0188466 ফটো উপলব্ধ	137 নাম : বদিন বাস্কে পিতাৰ নাম: শনিৰাম বাস্কে ঘৰ নং : ২২ বয়স : 26 লিঙ্গ : মহিলা	LQX0520825 ফটো উপলব্ধ	138 নাম : মাক টুড স্বামীৰ নাম: মাৰি বাস্কে ঘৰ নং : ২২ বয়স : 23 লিঙ্গ : মহিলা	LQX0543397 ফটো উপলব্ধ
139 নাম : লক্ষী বাস্কে পিতাৰ নাম: সুনিৰাম বাস্কে ঘৰ নং : ২২ বয়স : 20 লিঙ্গ : মহিলা	PVJ0028977 ফটো উপলব্ধ	140 নাম : মুনি বাস্কে পিতাৰ নাম: সুনিৰাম বাস্কে ঘৰ নং : ২২ বয়স : 19 লিঙ্গ : মহিলা	PVJ0116210 ফটো উপলব্ধ	141 নাম : বৃদাই বাস্কে পিতাৰ নাম: সুনিৰাম বাস্কে ঘৰ নং : ২২ বয়স : 19 লিঙ্গ : পুৰুষ	PVJ0139485 ফটো উপলব্ধ
142 নাম : সূচিলা মুৰ্ম পিতাৰ নাম: মাৰাং বাস্কে ঘৰ নং : ২৩ বয়স : 52 লিঙ্গ : মহিলা	LQX1625758 ফটো উপলব্ধ	143 নাম : সূৰ্য্য মাৰ্ভি পিতাৰ নাম: ভীমা মাৰ্ভি ঘৰ নং : ২৩ বয়স : 50 লিঙ্গ : পুৰুষ	LQX1245461 ফটো উপলব্ধ	144 নাম : সালগী মাৰ্ভি স্বামীৰ নাম: সূৰ্য্য মাৰ্ভি ঘৰ নং : ২৩ বয়স : 44 লিঙ্গ : মহিলা	LQX1245472 ফটো উপলব্ধ
# 145 নাম : চান্দ মাৰ্ভি পিতাৰ নাম: ভীমা মাৰ্ভি ঘৰ নং : ২৩ বয়স : 44 লিঙ্গ : পুৰুষ	LQX1245483 ফটো উপলব্ধ	146 নাম : লুছিয়া টুড স্বামীৰ নাম: চান্দ মাৰ্ভি ঘৰ নং : ২৩ বয়স : 42 লিঙ্গ : মহিলা	LQX1245494 ফটো উপলব্ধ	S 147 নাম : জেঠা মাদী পিতাৰ নাম: ভীমা মাদী ঘৰ নং : ২৩ বয়স : 40 লিঙ্গ : পুৰুষ	LQX1245450 ফটো উপলব্ধ
S 148 নাম : সামিয়েল মাদী মাতৃৰ নাম: তুৰসী মুমু ঘৰ নং : ২৩ বয়স : 36 লিঙ্গ : পুৰুষ	LQX1245449 ফটো উপলব্ধ	149 নাম : শুকুৰমণি টুড স্বামীৰ নাম: জেঠা মুমু ঘৰ নং : ২৩ বয়স : 31 লিঙ্গ : মহিলা	LQX1155704 ফটো উপলব্ধ	S 150 নাম : বেবেকা সোৰেন স্বামীৰ নাম: সামিয়েল মাৰ্ভি ঘৰ নং : ২৩ বয়স : 27 লিঙ্গ : মহিলা	LQX0450189 ফটো উপলব্ধ



151 নাম : আফ্ৰোস মাৰ্ভি পিতাৰ নাম: চান্দু মাৰ্ভি ঘৰ নং : ২৩ বয়স : 22 লিঙ্গ : পুৰুষ	PVJ0029041 ফটো উপলব্ধ	152 নাম : ক্ৰিন্টিনা হেমব্ৰম স্বামীৰ নাম: আফ্ৰোস মাৰ্ভি ঘৰ নং : 23 বয়স : 20 লিঙ্গ : মহিলা	PVJ0116541 ফটো উপলব্ধ	R2 153 নাম : তেৰেশা মাৰ্ভি পিতাৰ নাম: জেঠা মাৰ্ভি ঘৰ নং : 23 বয়স : 19 লিঙ্গ : মহিলা	PVJ0121590 ফটো উপলব্ধ
S 154 নাম : সাৰো মুৰ্মু স্বামীৰ নাম: মেঘৰাই মুৰ্মু ঘৰ নং : ২৪ বয়স : 80 লিঙ্গ : মহিলা	LQX1245507 ফটো উপলব্ধ	155 নাম : সাইবাবাম মুৰ্মু পিতাৰ নাম: মেঘৰাই মুৰ্মু ঘৰ নং : ২৪ বয়স : 50 লিঙ্গ : পুৰুষ	LQX1245518 ফটো উপলব্ধ	# 156 নাম : বামচাই মুৰ্মু পিতাৰ নাম: মেঘৰাই মুৰ্মু ঘৰ নং : ২৪ বয়স : 48 লিঙ্গ : পুৰুষ	LQX1245529 ফটো উপলব্ধ
157 নাম : ৰীতা মুৰ্মু স্বামীৰ নাম: বামচাই মুৰ্মু ঘৰ নং : ২৪ বয়স : 44 লিঙ্গ : মহিলা	LQX1245530 ফটো উপলব্ধ	158 নাম : ভীমা মুৰ্মু পিতাৰ নাম: সাৰো মুৰ্মু ঘৰ নং : ২৪ বয়স : 42 লিঙ্গ : পুৰুষ	LQX1245541 ফটো উপলব্ধ	S 159 নাম : বেনকা বসুমতাৰী স্বামীৰ নাম: সগৌমচাৰ বসুমতাৰী ঘৰ নং : 24 বয়স : 41 লিঙ্গ : মহিলা	LQX0053876 ফটো উপলব্ধ
160 নাম : আৰতী হাচদা স্বামীৰ নাম: চাইবাবাম মুৰ্মু ঘৰ নং : ২৪ বয়স : 40 লিঙ্গ : মহিলা	LQX0459305 ফটো উপলব্ধ	161 নাম : হৰিৰাম মুৰ্মু পিতাৰ নাম: বামচাই মুৰ্মু ঘৰ নং : ২৪ বয়স : 29 লিঙ্গ : পুৰুষ	LQX0507368 ফটো উপলব্ধ	162 নাম : সাৰো মুৰ্মু পিতাৰ নাম: বামচাই মুৰ্মু ঘৰ নং : ২৪ বয়স : 27 লিঙ্গ : মহিলা	LQX0455998 ফটো উপলব্ধ
163 নাম : বাব ৰাম চৰেন পিতাৰ নাম: বিনয় চৰেন ঘৰ নং : ২৪ বয়স : 26 লিঙ্গ : পুৰুষ	PVJ0030585 ফটো উপলব্ধ	164 নাম : হিছিডুমনী মুৰ্মু স্বামীৰ নাম: বাবুৰাম চোৰেন ঘৰ নং : 24 বয়স : 25 লিঙ্গ : মহিলা	LQX0544858 ফটো উপলব্ধ	165 নাম : জেঠা টুডু পিতাৰ নাম: চুচেল টুডু ঘৰ নং : 25 বয়স : 31 লিঙ্গ : পুৰুষ	GLK2152478 ফটো উপলব্ধ
166 নাম : চুমি টুডু স্বামীৰ নাম: জেঠাই টুডু ঘৰ নং : 25 বয়স : 24 লিঙ্গ : মহিলা	GLK0456137 ফটো উপলব্ধ	167 নাম : বাৰকী কিস্কু স্বামীৰ নাম: লংগু কিস্কু ঘৰ নং : ২৬ বয়স : 70 লিঙ্গ : মহিলা	LQX1245552 ফটো উপলব্ধ	168 নাম : ধমা টুডু পিতাৰ নাম: ৰজেতা টুডু ঘৰ নং : ২৬ বয়স : 50 লিঙ্গ : পুৰুষ	LQX1245563 ফটো উপলব্ধ
169 নাম : হীৰামুৰী টুডু স্বামীৰ নাম: দুমা টুডু ঘৰ নং : ২৬ বয়স : 32 লিঙ্গ : মহিলা	LQX0057877 ফটো উপলব্ধ	170 নাম : জেঠা টুডু পিতাৰ নাম: ধমা টুডু ঘৰ নং : 26 বয়স : 21 লিঙ্গ : পুৰুষ	PVJ0116558 ফটো উপলব্ধ	171 নাম : সূৰ্য্য কিস্কু পিতাৰ নাম: বৌৰথি কিস্কু ঘৰ নং : ২৭ বয়স : 48 লিঙ্গ : পুৰুষ	LQX1245585 ফটো উপলব্ধ
172 নাম : মোহন কিস্কু পিতাৰ নাম: লংগু কিস্কু ঘৰ নং : ২৭ বয়স : 36 লিঙ্গ : পুৰুষ	LQX1245596 ফটো উপলব্ধ	# 173 নাম : মুনিকা মুৰ্মু স্বামীৰ নাম: সূৰ্য্য কিস্কু ঘৰ নং : ২৭ বয়স : 36 লিঙ্গ : মহিলা	LQX1245609 ফটো উপলব্ধ	# 174 নাম : খেৰেছা চৰেন স্বামীৰ নাম: মোহন কিস্কু ঘৰ নং : ২৭ বয়স : 30 লিঙ্গ : মহিলা	LQX0459131 ফটো উপলব্ধ
175 নাম : হেছি বান্ধে স্বামীৰ নাম: বাবুৰাম বান্ধে ঘৰ নং : ২৮ বয়স : 50 লিঙ্গ : মহিলা	LQX1245632 ফটো উপলব্ধ	176 নাম : মোহন বান্ধে পিতাৰ নাম: বাবুৰাম বান্ধে ঘৰ নং : ২৮ বয়স : 23 লিঙ্গ : পুৰুষ	LQX0532556 ফটো উপলব্ধ	177 নাম : লিলীনা হেমব্ৰম স্বামীৰ নাম: মোহন বান্ধে ঘৰ নং : ২৮ বয়স : 20 লিঙ্গ : মহিলা	PVJ0028696 ফটো উপলব্ধ
178 নাম : মাৰ্ছিলিনা কিস্কু স্বামীৰ নাম: বেনাদিকি কিস্কু ঘৰ নং : ৩০ বয়স : 50 লিঙ্গ : মহিলা	LQX1245676 ফটো উপলব্ধ	179 নাম : লাজাৰুছ কিস্কু পিতাৰ নাম: বাবুলালি কিস্কু ঘৰ নং : ৩০ বয়স : 48 লিঙ্গ : পুৰুষ	LQX1245687 ফটো উপলব্ধ	# 180 নাম : চালমি টুডু স্বামীৰ নাম: লাজাৰুছ কিস্কু ঘৰ নং : ৩০ বয়স : 36 লিঙ্গ : মহিলা	LQX1625689 ফটো উপলব্ধ



181 নাম : পিলিমন কিস্কু পিতাৰ নাম: বেনাদিক কিস্কু ঘৰ নং : ৩০ বয়স : 31 লিঙ্গ : পুৰুষ	LQX1625509 ফটো উপলব্ধ	S 182 নাম : সুনিতা কিস্কু পিতাৰ নাম: বেনাদিক কিস্কু ঘৰ নং : ৩০ বয়স : 26 লিঙ্গ : মহিলা	LQX1625838 ফটো উপলব্ধ	183 নাম : বেবেকা মূৰ্ম স্বামীৰ নাম: ফিলিমন কিস্কু ঘৰ নং : ৩০ বয়স : 27 লিঙ্গ : মহিলা	LQX0458570 ফটো উপলব্ধ
184 নাম : বেঞ্জামিন কিস্কু পিতাৰ নাম: বেনোউষ্ট কিস্কু ঘৰ নং : 30 বয়স : 25 লিঙ্গ : পুৰুষ	LQX0576009 ফটো উপলব্ধ	185 নাম : সোলেমান কিস্কু পিতাৰ নাম: বেনোউষ্ট কিস্কু ঘৰ নং : 30 বয়স : 24 লিঙ্গ : পুৰুষ	LQX0558031 ফটো উপলব্ধ	186 নাম : সুনিতা কিস্কু পিতাৰ নাম: বেনাদিক কিস্কু ঘৰ নং : ৩০ বয়স : 20 লিঙ্গ : মহিলা	PVJ0015636 ফটো উপলব্ধ
S 187 নাম : বামদাস মূৰ্ম পিতাৰ নাম: জীৰ্মি মূৰ্ম ঘৰ নং : 65 বয়স : 65 লিঙ্গ : পুৰুষ	LQX1245701 ফটো উপলব্ধ	188 নাম : মালো মূৰ্ম স্বামীৰ নাম: বামদাস মূৰ্ম ঘৰ নং : 61 বয়স : 61 লিঙ্গ : মহিলা	LQX1245712 ফটো উপলব্ধ	189 নাম : বাধিকা গড় স্বামীৰ নাম: জয়নাথ গড় ঘৰ নং : 35 বয়স : 35 লিঙ্গ : মহিলা	LQX1245723 ফটো উপলব্ধ
S 190 নাম : বাৰনা বাস মূৰ্ম পিতাৰ নাম: বাম দাস মূৰ্ম ঘৰ নং : ৩১ বয়স : 34 লিঙ্গ : পুৰুষ	LQX1625485 ফটো উপলব্ধ	191 নাম : বেৰোনিকা কিস্কু পিতাৰ নাম: বেনাদিক কিস্কু ঘৰ নং : ৩১ বয়স : 32 লিঙ্গ : মহিলা	LQX1625770 ফটো উপলব্ধ	192 নাম : বনিতা চৰেন স্বামীৰ নাম: আজেন্চা কিস্কু ঘৰ নং : ৩১ বয়স : 29 লিঙ্গ : মহিলা	LQX0459420 ফটো উপলব্ধ
193 নাম : লক্ষী মূৰ্ম স্বামীৰ নাম: বাম মূৰ্ম ঘৰ নং : ৩১ বয়স : 24 লিঙ্গ : মহিলা	PVJ0018358 ফটো উপলব্ধ	194 নাম : বনীপাশ মূৰ্ম পিতাৰ নাম: বামদাস মূৰ্ম ঘৰ নং : ৩১ বয়স : 20 লিঙ্গ : পুৰুষ	PVJ0031344 ফটো উপলব্ধ	# 195 নাম : ফিলিমন কিস্কু মাতৃৰ নাম: সমুতী কিস্কু ঘৰ নং : ৩১ বয়স : 35 লিঙ্গ : পুৰুষ	LQX0207316 ফটো উপলব্ধ
196 নাম : লিলমনি চৰেন স্বামীৰ নাম: সুনীৰাম মূৰ্ম ঘৰ নং : ৩১ বয়স : 36 লিঙ্গ : মহিলা	PVJ0026450 ফটো উপলব্ধ	197 নাম : এজেন্চা কিস্কু মাতৃৰ নাম: সমুতী কিস্কু ঘৰ নং : ৩১ বয়স : 31 লিঙ্গ : পুৰুষ	LQX0207688 ফটো উপলব্ধ	# 198 নাম : চালমি টুড স্বামীৰ নাম: ফিলিমন কিস্কু ঘৰ নং : ৩১ বয়স : 32 লিঙ্গ : মহিলা	LQX0207647 ফটো উপলব্ধ
199 নাম : শনিৰাম মূৰ্ম পিতাৰ নাম: কঞ্জুলী মূৰ্ম ঘৰ নং : ৩১ বয়স : 30 লিঙ্গ : পুৰুষ	LQX0326579 ফটো উপলব্ধ	200 নাম : বাম মূৰ্ম পিতাৰ নাম: লক্ষন মূৰ্ম ঘৰ নং : ৩১ বয়স : 25 লিঙ্গ : পুৰুষ	LQX0326512 ফটো উপলব্ধ	201 নাম : সমুতী কিস্কু স্বামীৰ নাম: বাৰনাবাচ কিস্কু ঘৰ নং : ৩১ বয়স : 50 লিঙ্গ : মহিলা	LQX1245745 ফটো উপলব্ধ
202 নাম : লক্ষন মূৰ্ম পিতাৰ নাম: ভিমা মূৰ্ম ঘৰ নং : ৩১ বয়স : 48 লিঙ্গ : পুৰুষ	LQX1245756 ফটো উপলব্ধ	203 নাম : তিথ্বীন মূৰ্ম স্বামীৰ নাম: লক্ষন মূৰ্ম ঘৰ নং : ৩১ বয়স : 45 লিঙ্গ : মহিলা	LQX1245767 ফটো উপলব্ধ	S 204 নাম : জলন গড় মাতৃৰ নাম: বৃন্দা গড় ঘৰ নং : 32 বয়স : 34 লিঙ্গ : পুৰুষ	LQX1245778 ফটো উপলব্ধ
205 নাম : বিৰজিনিয়া হেম্ম পিতাৰ নাম: হাকিম মূৰ্ম ঘৰ নং : ৩৩ বয়স : 57 লিঙ্গ : মহিলা	LQX1245825 ফটো উপলব্ধ	206 নাম : ধুমিনিকা মূৰ্ম পিতাৰ নাম: হাকিম মূৰ্ম ঘৰ নং : ৩৩ বয়স : 42 লিঙ্গ : মহিলা	LQX1245803 ফটো উপলব্ধ	207 নাম : বিমল চোৰেন পিতাৰ নাম: চুড়কা চোৰেন ঘৰ নং : 33 বয়স : 41 লিঙ্গ : পুৰুষ	LQX0558353 ফটো উপলব্ধ
208 নাম : লুকাচ মূৰ্ম পিতাৰ নাম: হাকিম মূৰ্ম ঘৰ নং : ৩৩ বয়স : 37 লিঙ্গ : পুৰুষ	LQX1245836 ফটো উপলব্ধ	209 নাম : বেৰোনিকা মাৰ্ভি স্বামীৰ নাম: লুকাচ মূৰ্ম ঘৰ নং : ৩৩ বয়স : 32 লিঙ্গ : মহিলা	LQX0210799 ফটো উপলব্ধ	210 নাম : সানচ বসুমতাৰী পিতাৰ নাম: যতীন বসুমতাৰী ঘৰ নং : ৩৪ বয়স : 55 লিঙ্গ : পুৰুষ	LQX1245881 ফটো উপলব্ধ



211 নাম : বীহি দৈমাৰী পিতাৰ নাম : শুকুৰ দৈমাৰী ঘৰ নং : ৩৪ বয়স : 52 লিঙ্গ : মহিলা	LQX1245870 ফটো উপলব্ধ	S 212 নাম : চানচুমাই বসুমতাৰী পিতাৰ নাম : যতীন্দ্ৰ বসুমতাৰী ঘৰ নং : 34 বয়স : 34 লিঙ্গ : পুৰুষ	LQX0070987 ফটো উপলব্ধ	S 213 নাম : শ্ৰাই বসুমতাৰী পিতাৰ নাম : যতীন্দ্ৰ বসুমতাৰী ঘৰ নং : 34 বয়স : 31 লিঙ্গ : পুৰুষ	LQX0071068 ফটো উপলব্ধ
214 নাম : চৌমদৌন দৈমাৰী পিতাৰ নাম : বিজয় দৈমাৰী ঘৰ নং : ৩৪ ক বয়স : 26 লিঙ্গ : পুৰুষ	LQX0459073 ফটো উপলব্ধ	215 নাম : বিজয় দৈমাৰী পিতাৰ নাম : বেঞ্জামিন দৈমাৰী ঘৰ নং : ৩৪ক বয়স : 68 লিঙ্গ : পুৰুষ	LQX1245892 ফটো উপলব্ধ	# 216 নাম : বিবি দৈমাৰী স্বামীৰ নাম : বিজয় দৈমাৰী ঘৰ নং : ৩৪ক বয়স : 71 লিঙ্গ : মহিলা	LQX1245905 ফটো উপলব্ধ
217 নাম : হোমেশ্বৰী দৈমাৰী স্বামীৰ নাম : মুতিৰাম দৈমাৰী ঘৰ নং : ৩৫ বয়স : 75 লিঙ্গ : মহিলা	LQX1245938 ফটো উপলব্ধ	218 নাম : বিনা দৈমাৰী পিতাৰ নাম : মুতিৰাম দৈমাৰী ঘৰ নং : ৩৫ বয়স : 72 লিঙ্গ : মহিলা	LQX1245949 ফটো উপলব্ধ	# 219 নাম : কমল দৈমাৰী মাতৃৰ নাম : বিনা দৈমাৰী ঘৰ নং : ৩৫ বয়স : 50 লিঙ্গ : পুৰুষ	LQX1245950 ফটো উপলব্ধ
# 220 নাম : বমোলা দৈমাৰী স্বামীৰ নাম : কমল দৈমাৰী ঘৰ নং : ৩৫ বয়স : 48 লিঙ্গ : মহিলা	LQX1245961 ফটো উপলব্ধ	R 221 নাম : জোনাকী দৈমাৰী স্বামীৰ নাম : অনচুমা দৈমাৰী ঘৰ নং : ৩৫ বয়স : 36 লিঙ্গ : মহিলা	LQX0072769 ফটো উপলব্ধ	222 নাম : অৰুন দৈমাৰী পিতাৰ নাম : মুতিৰাম দৈমাৰী ঘৰ নং : ৩৫ বয়স : 26 লিঙ্গ : পুৰুষ	LQX0440669 ফটো উপলব্ধ
223 নাম : আলাইশ্ৰী দৈমাৰী পিতাৰ নাম : বিপুল নাৰ্জাৰী ঘৰ নং : ৩৫ বয়স : 20 লিঙ্গ : মহিলা	PVJ0014696 ফটো উপলব্ধ	224 নাম : সনিয়া দৈমাৰী পিতাৰ নাম : কমল দৈমাৰী ঘৰ নং : ৩৫ বয়স : 19 লিঙ্গ : মহিলা	PVJ0147256 ফটো উপলব্ধ	225 নাম : হিৰামনি খেৰুৱাৰ পিতাৰ নাম : গংগাৰাম খেৰুৱাৰ ঘৰ নং : 36 বয়স : 29 লিঙ্গ : মহিলা	LQX1626160 ফটো উপলব্ধ
226 নাম : মাতিয়াচ মুৰ্মু পিতাৰ নাম : ভীমা মুৰ্মু ঘৰ নং : ৩৭ বয়স : 85 লিঙ্গ : পুৰুষ	LQX1245994 ফটো উপলব্ধ	227 নাম : মাৰিয়ম হেমব্ৰম স্বামীৰ নাম : মাতিয়াচ মুৰ্মু ঘৰ নং : ৩৭ বয়স : 80 লিঙ্গ : মহিলা	LQX1246000 ফটো উপলব্ধ	228 নাম : মিলন মুৰ্মু পিতাৰ নাম : মাতিয়াচ মুৰ্মু ঘৰ নং : ৩৭ বয়স : 42 লিঙ্গ : পুৰুষ	LQX1246022 ফটো উপলব্ধ
229 নাম : মুকি চৰেন স্বামীৰ নাম : মীলন মুৰ্মু ঘৰ নং : ৩৭ বয়স : 37 লিঙ্গ : মহিলা	LQX0468066 ফটো উপলব্ধ	230 নাম : গনিপাছ মুৰ্মু পিতাৰ নাম : বিশাম মুৰ্মু ঘৰ নং : ৩৮ বয়স : 57 লিঙ্গ : পুৰুষ	LQX1625623 ফটো উপলব্ধ	231 নাম : আঁকী মুৰ্মু পিতাৰ নাম : বিশাম মুৰ্মু ঘৰ নং : ৩৮ বয়স : 40 লিঙ্গ : মহিলা	LQX1246055 ফটো উপলব্ধ
# 232 নাম : চপন মুৰ্মু পিতাৰ নাম : ৰিছন মুৰ্মু ঘৰ নং : ৩৮ বয়স : 35 লিঙ্গ : পুৰুষ	LQX1625587 ফটো উপলব্ধ	233 নাম : মাইকা হাসদা স্বামীৰ নাম : সপন মুৰ্মু ঘৰ নং : ৩৮ বয়স : 31 লিঙ্গ : মহিলা	PVJ0029082 ফটো উপলব্ধ	234 নাম : শুনকু কিস্কু পিতাৰ নাম : ভাইবৰ কিস্কু ঘৰ নং : ৩৯ বয়স : 90 লিঙ্গ : পুৰুষ	LQX1246077 ফটো উপলব্ধ
235 নাম : সতৰাম কিস্কু পিতাৰ নাম : শুনকু কিস্কু ঘৰ নং : ৩৯ বয়স : 42 লিঙ্গ : পুৰুষ	LQX1246099 ফটো উপলব্ধ	236 নাম : গনেশ কিস্কু পিতাৰ নাম : শুনকু কিস্কু ঘৰ নং : ৩৯ বয়স : 35 লিঙ্গ : পুৰুষ	LQX1246124 ফটো উপলব্ধ	237 নাম : লক্ষী কিস্কু পিতাৰ নাম : শুনকু কিস্কু ঘৰ নং : ৩৯ বয়স : 31 লিঙ্গ : মহিলা	LQX1625816 ফটো উপলব্ধ
# 238 নাম : চম কিস্কু পিতাৰ নাম : শুনকু কিস্কু ঘৰ নং : ৩৯ বয়স : 26 লিঙ্গ : পুৰুষ	LQX1625883 ফটো উপলব্ধ	239 নাম : সুকুৰমণি হাঁসদা স্বামীৰ নাম : সতৰাম কিস্কু ঘৰ নং : ৩৯ বয়স : 30 লিঙ্গ : মহিলা	LQX0563213 ফটো উপলব্ধ	240 নাম : দেউগে হেমব্ৰম স্বামীৰ নাম : সোম কিস্কু ঘৰ নং : 39 বয়স : 30 লিঙ্গ : মহিলা	LQX0552505 ফটো উপলব্ধ



# 241 নাম : প্রমেল কিস্কু পিতাৰ নাম: মুতিলাল কিস্কু ঘৰ নং : 80 বয়স : 66 লিঙ্গ : পুৰুষ	LQX1246204 ফটো উপলব্ধ	242 নাম : চুমি মূৰ্ম স্বামীৰ নাম: প্রমেল কিস্কু ঘৰ নং : 80 বয়স : 60 লিঙ্গ : মহিলা	PVJ0029884 ফটো উপলব্ধ	243 নাম : নৰসিং কিস্কু পিতাৰ নাম: মুতিলাল কিস্কু ঘৰ নং : 80 বয়স : 50 লিঙ্গ : পুৰুষ	LQX1246168 ফটো উপলব্ধ
244 নাম : মিৰ কিস্কু স্বামীৰ নাম: নৰসিং কিস্কু ঘৰ নং : 80 বয়স : 45 লিঙ্গ : মহিলা	LQX1246179 ফটো উপলব্ধ	245 নাম : বাম কৃষ্ণ কিস্কু পিতাৰ নাম: মুতিলাল কিস্কু ঘৰ নং : 80 বয়স : 43 লিঙ্গ : পুৰুষ	LQX1246180 ফটো উপলব্ধ	246 নাম : মাৰতিনা কিস্কু স্বামীৰ নাম: বাম কৃষ্ণ কিস্কু ঘৰ নং : 80 বয়স : 41 লিঙ্গ : মহিলা	LQX1246191 ফটো উপলব্ধ
247 নাম : বাজাৰাম কিস্কু পিতাৰ নাম: প্রমেল কিস্কু ঘৰ নং : 80 বয়স : 35 লিঙ্গ : পুৰুষ	LQX1246215 ফটো উপলব্ধ	248 নাম : বঘু সিং কিস্কু পিতাৰ নাম: বাবুজী কিস্কু ঘৰ নং : 80 বয়স : 34 লিঙ্গ : পুৰুষ	LQX1625634 ফটো উপলব্ধ	S 249 নাম : ফুলমনি কিস্কু স্বামীৰ নাম: সন্তোহাসদা ঘৰ নং : 80 বয়স : 31 লিঙ্গ : মহিলা	LQX1625805 ফটো উপলব্ধ
250 নাম : লিলমনি কিস্কু পিতাৰ নাম: প্রমেল কিস্কু ঘৰ নং : 80 বয়স : 29 লিঙ্গ : মহিলা	LQX0112763 ফটো উপলব্ধ	251 নাম : বিক্রম কিস্কু পিতাৰ নাম: নৰসিং কিস্কু ঘৰ নং : 80 বয়স : 28 লিঙ্গ : পুৰুষ	LQX0113951 ফটো উপলব্ধ	252 নাম : চুমি বাচকী স্বামীৰ নাম: বিক্রম কিস্কু ঘৰ নং : 40 বয়স : 26 লিঙ্গ : মহিলা	LQX0550350 ফটো উপলব্ধ
253 নাম : শিৱ কিস্কু পিতাৰ নাম: বাবুজী কিস্কু ঘৰ নং : 80 বয়স : 24 লিঙ্গ : পুৰুষ	LQX0459289 ফটো উপলব্ধ	254 নাম : ধনীৰাম দৈমাৰী মাতৃৰ নাম: কমলেশ্বৰী দৈমাৰী ঘৰ নং : 81 বয়স : 33 লিঙ্গ : পুৰুষ	LQX1246226 ফটো উপলব্ধ	255 নাম : মাইনো টুডু স্বামীৰ নাম: সুন্দা টুডু ঘৰ নং : 82 বয়স : 62 লিঙ্গ : মহিলা	LQX1246248 ফটো উপলব্ধ
# 256 নাম : ৰাতন টুডু পিতাৰ নাম: সুন্দা টুডু ঘৰ নং : 82 বয়স : 43 লিঙ্গ : পুৰুষ	LQX1246259 ফটো উপলব্ধ	# 257 নাম : লধৰী মাৰ্দি স্বামীৰ নাম: ৰতন টুডু ঘৰ নং : 82 বয়স : 38 লিঙ্গ : মহিলা	LQX1246260 ফটো উপলব্ধ	258 নাম : খাঞ্চেব গয়াৰী পিতাৰ নাম: ৰাজু গয়াৰী ঘৰ নং : 80 বয়স : 33 লিঙ্গ : পুৰুষ	LQX1246271 ফটো উপলব্ধ
S 259 নাম : ৰণজিত বসুমতাৰী পিতাৰ নাম: সাৰা বসুমতাৰী ঘৰ নং : 80 বয়স : 33 লিঙ্গ : পুৰুষ	LQX1246282 ফটো উপলব্ধ	260 নাম : সপন কিস্কু স্বামীৰ নাম: বাবুজী কিস্কু ঘৰ নং : 88 বয়স : 55 লিঙ্গ : মহিলা	LQX1246293 ফটো উপলব্ধ	261 নাম : মোহন লিম্বু পিতাৰ নাম: হৰ্ক বাহাদুৰ লিম্বু ঘৰ নং : 88 বয়স : 42 লিঙ্গ : পুৰুষ	LQX1246328 ফটো উপলব্ধ
262 নাম : বাম কুমাৰ লিম্বু পিতাৰ নাম: হৰ্ক বাহাদুৰ লিম্বু ঘৰ নং : 88 বয়স : 37 লিঙ্গ : পুৰুষ	LQX1246340 ফটো উপলব্ধ	263 নাম : কল্পনা লিম্বু স্বামীৰ নাম: মোহন লিম্বু ঘৰ নং : 88 বয়স : 31 লিঙ্গ : মহিলা	LQX1625690 ফটো উপলব্ধ	264 নাম : চন লিম্বু পিতাৰ নাম: হৰ্ক বাহাদুৰ লিম্বু ঘৰ নং : 88 বয়স : 30 লিঙ্গ : পুৰুষ	LQX1625850 ফটো উপলব্ধ
265 নাম : চৰিতা লিম্বু পিতাৰ নাম: বীৰসিং লিম্বু ঘৰ নং : 85 বয়স : 35 লিঙ্গ : মহিলা	LQX1246384 ফটো উপলব্ধ	266 নাম : মুন লিম্বু পিতাৰ নাম: বীৰসিং লিম্বু ঘৰ নং : 85 বয়স : 33 লিঙ্গ : পুৰুষ	LQX1246395 ফটো উপলব্ধ	267 নাম : ললিতা লিম্বু পিতাৰ নাম: বীৰসিং বাহাদুৰ লিম্বু ঘৰ নং : 85 বয়স : 30 লিঙ্গ : মহিলা	LQX1625792 ফটো উপলব্ধ
268 নাম : তাৰা লিম্বু পিতাৰ নাম: বীৰসিং লিম্বু ঘৰ নং : 45 বয়স : 24 লিঙ্গ : মহিলা	LQX7704075 ফটো উপলব্ধ	269 নাম : বানেশ্বৰী বসুমতাৰী স্বামীৰ নাম: কাতিৰীম বসুমতাৰী ঘৰ নং : 86 বয়স : 60 লিঙ্গ : মহিলা	LQX1246420 ফটো উপলব্ধ	270 নাম : বস্কো একা পিতাৰ নাম: নিকুদ্দিম একা ঘৰ নং : 86 বয়স : 48 লিঙ্গ : পুৰুষ	LQX1276273 ফটো উপলব্ধ



271 নাম : মাতিলদা মিস্ত্রী স্বামীৰ নাম : বসুন্ধা একা ঘৰ নং : 86 বয়স : 41 লিঙ্গ : মহিলা	LQX0227207 ফটো উপলব্ধ	272 নাম : মনিকা বসুমতাৰী পিতাৰ নাম : কাতিৰাম বসুমতাৰী ঘৰ নং : 86 বয়স : 33 লিঙ্গ : মহিলা	LQX1246408 ফটো উপলব্ধ	273 নাম : অজিৎ একা পিতাৰ নাম : বসুন্ধা একা ঘৰ নং : 86 বয়স : 25 লিঙ্গ : পুৰুষ	LQX0459511 ফটো উপলব্ধ
S 274 নাম : গাঙ্গা গয়াৰী পিতাৰ নাম : লাওদাৰ গয়াৰী ঘৰ নং : 89 বয়স : 85 লিঙ্গ : পুৰুষ	LQX1246453 ফটো উপলব্ধ	275 নাম : পুলমনী চৰেন স্বামীৰ নাম : চৰকাৰ চৰেন ঘৰ নং : 50 বয়স : 90 লিঙ্গ : মহিলা	LQX1246511 ফটো উপলব্ধ	S 276 নাম : সুমী মাৰ্জি মাতৃৰ নাম : পুলমনী চৰেন ঘৰ নং : 50 বয়স : 55 লিঙ্গ : মহিলা	LQX1246522 ফটো উপলব্ধ
277 নাম : লালো চৰেন পিতাৰ নাম : সোৰকৰ সোৰেন ঘৰ নং : 50 বয়স : 50 লিঙ্গ : পুৰুষ	LQX1246533 ফটো উপলব্ধ	# 278 নাম : জিতেন চৰেন পিতাৰ নাম : সোৰকৰ সোৰেন ঘৰ নং : 50 বয়স : 45 লিঙ্গ : পুৰুষ	LQX1246544 ফটো উপলব্ধ	279 নাম : ফুলমনি চৰেন পিতাৰ নাম : জিতেন চৰেন ঘৰ নং : 50 বয়স : 20 লিঙ্গ : মহিলা	PVJ0029900 ফটো উপলব্ধ
280 নাম : ববিন টুডু পিতাৰ নাম : নন্দু টুডু ঘৰ নং : 51 বয়স : 68 লিঙ্গ : পুৰুষ	LQX1246555 ফটো উপলব্ধ	281 নাম : যিৰিমিয়া টুডু স্বামীৰ নাম : ববিন টুডু ঘৰ নং : 51 বয়স : 62 লিঙ্গ : মহিলা	LQX1246566 ফটো উপলব্ধ	S 282 নাম : খেলী দৈমাৰী স্বামীৰ নাম : দেবেন দৈমাৰী ঘৰ নং : 51 বয়স : 35 লিঙ্গ : মহিলা	LQX0089367 ফটো উপলব্ধ
283 নাম : বাম মাৰ্জি পিতাৰ নাম : বাৰখা মাৰ্জি ঘৰ নং : 52 বয়স : 70 লিঙ্গ : পুৰুষ	LQX1246599 ফটো উপলব্ধ	284 নাম : মাইকা মাৰ্জি স্বামীৰ নাম : বাম মাৰ্জি ঘৰ নং : 52 বয়স : 65 লিঙ্গ : মহিলা	LQX1246602 ফটো উপলব্ধ	S 285 নাম : জলি নাৰ্জাৰী পিতাৰ নাম : আৰুণা নাৰ্জাৰী ঘৰ নং : 52 বয়স : 45 লিঙ্গ : মহিলা	LQX1626171 ফটো উপলব্ধ
S 286 নাম : অৰ্গা নাৰ্জাৰী পিতাৰ নাম : চব্বিন নাৰ্জাৰী ঘৰ নং : 52 বয়স : 37 লিঙ্গ : পুৰুষ	LQX1246635 ফটো উপলব্ধ	287 নাম : বাজ নাৰ্জাৰী পিতাৰ নাম : চব্বিন নাৰ্জাৰী ঘৰ নং : 52 বয়স : 35 লিঙ্গ : পুৰুষ	LQX1246624 ফটো উপলব্ধ	288 নাম : বামচন্দ্ৰ মাৰ্জি পিতাৰ নাম : শুনিলাল মাৰ্জি ঘৰ নং : 53 বয়স : 56 লিঙ্গ : পুৰুষ	LQX1246646 ফটো উপলব্ধ
289 নাম : ললিতা মাৰ্জি স্বামীৰ নাম : বামচন্দ্ৰ মাৰ্জি ঘৰ নং : 53 বয়স : 52 লিঙ্গ : মহিলা	LQX1246657 ফটো উপলব্ধ	290 নাম : চুব্বাম মাৰ্জি পিতাৰ নাম : বাম চন্দ্ৰ মাৰ্জি ঘৰ নং : 53 বয়স : 36 লিঙ্গ : পুৰুষ	LQX1625598 ফটো উপলব্ধ	S 291 নাম : বিনা দেৱী মাৰ্জি পিতাৰ নাম : বামচন্দ্ৰ মাৰ্জি ঘৰ নং : 53 বয়স : 33 লিঙ্গ : মহিলা	LQX0326587 ফটো উপলব্ধ
292 নাম : সুৰজমণি কিস্ক স্বামীৰ নাম : চুব্বাম মাৰ্জি ঘৰ নং : 53 বয়স : 31 লিঙ্গ : মহিলা	LQX0463034 ফটো উপলব্ধ	293 নাম : লকিৰাম মাৰ্জি পিতাৰ নাম : সুনিলাল মাৰ্জি ঘৰ নং : 58 বয়স : 42 লিঙ্গ : পুৰুষ	LQX1246679 ফটো উপলব্ধ	294 নাম : ধনিকা হেমব্ৰম স্বামীৰ নাম : লকিৰাম মাৰ্জি ঘৰ নং : 58 বয়স : 39 লিঙ্গ : মহিলা	LQX1246680 ফটো উপলব্ধ
295 নাম : ফ্ৰান্সিচ একা পিতাৰ নাম : দিলিপ একা ঘৰ নং : 55 বয়স : 39 লিঙ্গ : পুৰুষ	LQX1276604 ফটো উপলব্ধ	S 296 নাম : সাৰাজান বসুমতাৰী পিতাৰ নাম : সোৰেন বসুমতাৰী ঘৰ নং : 55 বয়স : 33 লিঙ্গ : পুৰুষ	LQX0093195 ফটো উপলব্ধ	297 নাম : জয়ন্তী একা স্বামীৰ নাম : ফ্ৰান্সিচ একা ঘৰ নং : 55 বয়স : 32 লিঙ্গ : মহিলা	LQX0237586 ফটো উপলব্ধ
S 298 নাম : বিপল বসুমতাৰী পিতাৰ নাম : চৰ বসুমতাৰী ঘৰ নং : 55 বয়স : 26 লিঙ্গ : পুৰুষ	LQX1626239 ফটো উপলব্ধ	S 299 নাম : বীনতা বসুমতাৰী পিতাৰ নাম : চৰ বসুমতাৰী ঘৰ নং : 55 বয়স : 29 লিঙ্গ : মহিলা	LQX0093377 ফটো উপলব্ধ	300 নাম : জাগত একা পিতাৰ নাম : ফ্ৰান্সিচ একা ঘৰ নং : 55 বয়স : 21 লিঙ্গ : মহিলা	PVJ0127902 ফটো উপলব্ধ



301 নাম : দীপক এক্সা পিতাৰ নাম: প্রাক্সিস এক্সা ঘৰ নং : 55 বয়স : 19 লিঙ্গ : পুৰুষ	PVJ0115600 ফটো উপলব্ধ	302 নাম : পাউলুচ হেমব্রম পিতাৰ নাম: কৰনেলিয়াচ হেমব্রম ঘৰ নং : 56 বয়স : 66 লিঙ্গ : পুৰুষ	LQX1246691 ফটো উপলব্ধ	303 নাম : মাৰ্ছেলিনা হেমব্রম স্বামীৰ নাম: পাওলাচি হেমব্রম ঘৰ নং : 56 বয়স : 60 লিঙ্গ : মহিলা	LQX1246704 ফটো উপলব্ধ
304 নাম : জহন হেমব্রম পিতাৰ নাম: কৰনেলিয়াচ হেমব্রম ঘৰ নং : 56 বয়স : 60 লিঙ্গ : পুৰুষ	LQX1246726 ফটো উপলব্ধ	305 নাম : মাৰ্ছিলিনা হেমব্রম স্বামীৰ নাম: জহন হেমব্রম ঘৰ নং : 56 বয়স : 56 লিঙ্গ : মহিলা	LQX1246737 ফটো উপলব্ধ	306 নাম : সুৰজমণি মাৰ্ডি স্বামীৰ নাম: কনেলিয়াস হেমব্রম ঘৰ নং : 56 বয়স : 53 লিঙ্গ : মহিলা	LQX1246760 ফটো উপলব্ধ
307 নাম : মীনা হেমব্রম পিতাৰ নাম: মহেচলাল কিস্কু ঘৰ নং : 50 বয়স : 50 লিঙ্গ : মহিলা	LQX1625645 ফটো উপলব্ধ	308 নাম : কৰনেলিয়াস হেমব্রম পিতাৰ নাম: পাউলুচ হেমব্রম ঘৰ নং : 56 বয়স : 46 লিঙ্গ : পুৰুষ	LQX1246715 ফটো উপলব্ধ	309 নাম : কুষ্টিনা হেমব্রম পিতাৰ নাম: পাউলুচ হেমব্রম ঘৰ নং : 56 বয়স : 36 লিঙ্গ : মহিলা	LQX1246759 ফটো উপলব্ধ
310 নাম : কৰনেলিষ্ট হেমব্রম পিতাৰ নাম: জহন হেমব্রম ঘৰ নং : 56 বয়স : 35 লিঙ্গ : পুৰুষ	LQX1625612 ফটো উপলব্ধ	311 নাম : লুকাছ হেমব্রম পিতাৰ নাম: জহন হেমব্রম ঘৰ নং : 56 বয়স : 27 লিঙ্গ : পুৰুষ	LQX0238626 ফটো উপলব্ধ	312 নাম : কুষ্টিনা মুৰ্ম স্বামীৰ নাম: কৰনেলিয়াস হেমব্রম ঘৰ নং : 56 বয়স : 25 লিঙ্গ : মহিলা	PVJ0029520 ফটো উপলব্ধ
313 নাম : চিৰিল মাৰ্ডি পিতাৰ নাম: দানিয়েল মাৰ্ডি ঘৰ নং : 58 বয়স : 55 লিঙ্গ : পুৰুষ	LQX1246840 ফটো উপলব্ধ	314 নাম : বজীনা মাৰ্ডি স্বামীৰ নাম: সিৰিল মাৰ্ডি ঘৰ নং : 58 বয়স : 48 লিঙ্গ : মহিলা	LQX1246862 ফটো উপলব্ধ	315 নাম : জুনাচ মাৰ্ডি পিতাৰ নাম: দানিয়েল মাৰ্ডি ঘৰ নং : 58 বয়স : 45 লিঙ্গ : পুৰুষ	LQX1246851 ফটো উপলব্ধ
316 নাম : ৰাজিনা মুৰ্ম স্বামীৰ নাম: জুনাছ মাৰ্ডি ঘৰ নং : 58 বয়স : 45 লিঙ্গ : মহিলা	LQX1246011 ফটো উপলব্ধ	317 নাম : ধনশ্ৰী দৈমাৰী পিতাৰ নাম: পানীৰাম দৈমাৰী ঘৰ নং : 58 বয়স : 35 লিঙ্গ : মহিলা	LQX1246793 ফটো উপলব্ধ	# 318 নাম : দানেল মাৰ্ডি পিতাৰ নাম: চিৰিল মাৰ্ডি ঘৰ নং : 58 বয়স : 30 লিঙ্গ : পুৰুষ	LQX0240028 ফটো উপলব্ধ
319 নাম : মিলনী দৈমাৰী পিতাৰ নাম: পানীৰাম দৈমাৰী ঘৰ নং : 58 বয়স : 29 লিঙ্গ : মহিলা	LQX0096016 ফটো উপলব্ধ	320 নাম : নিকোলাছ মাৰ্ডি পিতাৰ নাম: চিৰিল মাৰ্ডি ঘৰ নং : 58 বয়স : 27 লিঙ্গ : পুৰুষ	LQX0240127 ফটো উপলব্ধ	321 নাম : সুৰজমণি হাসদা স্বামীৰ নাম: দানেল মাৰ্ডি ঘৰ নং : 58 বয়স : 26 লিঙ্গ : মহিলা	PVJ0031682 ফটো উপলব্ধ
322 নাম : চিমন মাৰ্ডি পিতাৰ নাম: সেৰিল মাৰ্ডি ঘৰ নং : 20 বয়স : 20 লিঙ্গ : পুৰুষ	PVJ0029389 ফটো উপলব্ধ	323 নাম : মাৰ্ছেলিনা হাচদা স্বামীৰ নাম: ৰবিন হাচদা ঘৰ নং : 60 বয়স : 52 লিঙ্গ : মহিলা	LQX1246884 ফটো উপলব্ধ	324 নাম : চুচুনা হাচদা মাতৃৰ নাম: মাৰ্ছেলিনা হাচদা ঘৰ নং : 60 বয়স : 28 লিঙ্গ : মহিলা	LQX0242917 ফটো উপলব্ধ
325 নাম : মাচান বেচাৰা পিতাৰ নাম: মোহন বেচাৰা ঘৰ নং : 62 বয়স : 65 লিঙ্গ : পুৰুষ	LQX1246895 ফটো উপলব্ধ	326 নাম : তালামৈ বেচাৰা স্বামীৰ নাম: মাচান বেচাৰা ঘৰ নং : 62 বয়স : 62 লিঙ্গ : মহিলা	LQX1246908 ফটো উপলব্ধ	327 নাম : বুধৰাই বেচাৰা পিতাৰ নাম: মাচান বেচাৰা ঘৰ নং : 62 বয়স : 36 লিঙ্গ : পুৰুষ	LQX1246919 ফটো উপলব্ধ
328 নাম : হেমা বেছৰা পিতাৰ নাম: মাচান বেচাৰা ঘৰ নং : 62 বয়স : 29 লিঙ্গ : মহিলা	LQX0326660 ফটো উপলব্ধ	329 নাম : বাহা মুৰ্ম স্বামীৰ নাম: বুধৰাই বেচাৰা ঘৰ নং : 62 বয়স : 29 লিঙ্গ : মহিলা	LQX0326686 ফটো উপলব্ধ	# 330 নাম : চাথ্ৰাম চৰেন পিতাৰ নাম: চপোল চৰেন ঘৰ নং : 63 বয়স : 66 লিঙ্গ : পুৰুষ	LQX1246920 ফটো উপলব্ধ



331 নাম : নাচন চৰেন স্বামীৰ নাম: চাৰ্শ্ৰাম চৰেন ঘৰ নং : ৬৩ বয়স : 59 লিঙ্গ : মহিলা	LQX1246931 ফটো উপলব্ধ	332 নাম : ভৰত চৰেন পিতাৰ নাম: চাৰ্শ্ৰাম চৰেন ঘৰ নং : ৬৩ বয়স : 39 লিঙ্গ : পুৰুষ	LQX1246964 ফটো উপলব্ধ	333 নাম : সুনিতা চৰেন পিতাৰ নাম: চাৰ্শ্ৰাম চৰেন ঘৰ নং : ৬৩ বয়স : 38 লিঙ্গ : মহিলা	LQX1246953 ফটো উপলব্ধ
S 334 নাম : যাতুৰ চৰেন পিতাৰ নাম: চাৰ্শ্ৰাম চৰেন ঘৰ নং : ৬৩ বয়স : 33 লিঙ্গ : পুৰুষ	LQX1246975 ফটো উপলব্ধ	335 নাম : বিবিচন চৰেন পিতাৰ নাম: চাৰ্শ্ৰাম চৰেন ঘৰ নং : ৬৩ বয়স : 32 লিঙ্গ : পুৰুষ	LQX1625601 ফটো উপলব্ধ	336 নাম : বাণী মূৰ্ম স্বামীৰ নাম: বিবিষণ চৰেন ঘৰ নং : 63 বয়স : 29 লিঙ্গ : মহিলা	LQX0548032 ফটো উপলব্ধ
337 নাম : দুলানি মূৰ্ম স্বামীৰ নাম: ভীৰত চৰেন ঘৰ নং : 63 বয়স : 27 লিঙ্গ : মহিলা	LQX0326678 ফটো উপলব্ধ	338 নাম : ৰাম চৰেন পিতাৰ নাম: চাৰ্শ্ৰাম চৰেন ঘৰ নং : ৬৩ বয়স : 22 লিঙ্গ : পুৰুষ	PVJ0028688 ফটো উপলব্ধ	339 নাম : লক্ষণ চৰেন পিতাৰ নাম: চাৰ্শ্ৰাম চৰেন ঘৰ নং : ৬৩ বয়স : 22 লিঙ্গ : পুৰুষ	PVJ0028704 ফটো উপলব্ধ
# 340 নাম : মহেচলাল কিস্কু পিতাৰ নাম: মধুগী কিস্কু ঘৰ নং : ৬৪ বয়স : 55 লিঙ্গ : পুৰুষ	LQX1246997 ফটো উপলব্ধ	# 341 নাম : বিষ্ণু কিস্কু পিতাৰ নাম: মধুগী কিস্কু ঘৰ নং : ৬৪ বয়স : 53 লিঙ্গ : পুৰুষ	LQX1247003 ফটো উপলব্ধ	342 নাম : অমপী কিস্কু পিতাৰ নাম: মঞ্জী কিস্কু ঘৰ নং : ৬৪ বয়স : 52 লিঙ্গ : মহিলা	LQX1247025 ফটো উপলব্ধ
343 নাম : অৰ্পনা মাৰ্ভি স্বামীৰ নাম: বিষ্ণু কিস্কু ঘৰ নং : ৬৪ বয়স : 34 লিঙ্গ : মহিলা	LQX0446914 ফটো উপলব্ধ	344 নাম : গনেশ চন্দ্ৰ কিস্কু পিতাৰ নাম: মহেশলাল কিস্কু ঘৰ নং : ৬৪ বয়স : 27 লিঙ্গ : পুৰুষ	LQX0439810 ফটো উপলব্ধ	345 নাম : চিবো চৰেন পিতাৰ নাম: মিশ্ৰ চৰেন ঘৰ নং : ৬৫ বয়স : 68 লিঙ্গ : পুৰুষ	LQX1247036 ফটো উপলব্ধ
346 নাম : বাহা চৰেন স্বামীৰ নাম: চিবো চৰেন ঘৰ নং : ৬৫ বয়স : 64 লিঙ্গ : মহিলা	LQX1247047 ফটো উপলব্ধ	S 347 নাম : মিত্ৰী চৰেন পিতাৰ নাম: চিত্ৰ চৰেন ঘৰ নং : ৬৫ বয়স : 39 লিঙ্গ : পুৰুষ	LQX1247058 ফটো উপলব্ধ	348 নাম : মনি কিস্কু স্বামীৰ নাম: মিত্ৰী চৰেন ঘৰ নং : ৬৫ বয়স : 37 লিঙ্গ : মহিলা	LQX1247069 ফটো উপলব্ধ
349 নাম : লাইগু টুড পিতাৰ নাম: বড়িকা টুড ঘৰ নং : ৬৫ বয়স : 26 লিঙ্গ : পুৰুষ	LQX0520874 ফটো উপলব্ধ	350 নাম : বাবুল টুড পিতাৰ নাম: ৰাংটি টুড ঘৰ নং : ৬৬ বয়স : 58 লিঙ্গ : পুৰুষ	LQX1247070 ফটো উপলব্ধ	351 নাম : লক্ষী টুড স্বামীৰ নাম: বাবুল টুড ঘৰ নং : ৬৬ বয়স : 54 লিঙ্গ : মহিলা	LQX1247081 ফটো উপলব্ধ
352 নাম : সোকোল টুড পিতাৰ নাম: বাবুল টুড ঘৰ নং : ৬৬ বয়স : 26 লিঙ্গ : পুৰুষ	LQX0448852 ফটো উপলব্ধ	353 নাম : ললিতা হেমব্ৰম স্বামীৰ নাম: সোকোল টুড ঘৰ নং : 66 বয়স : 24 লিঙ্গ : মহিলা	LQX1123652 ফটো উপলব্ধ	354 নাম : বুধাৰাই মূৰ্ম পিতাৰ নাম: ধূমা মূৰ্ম ঘৰ নং : ৬৭ বয়স : 50 লিঙ্গ : পুৰুষ	LQX0571620 ফটো উপলব্ধ
# 355 নাম : সোম মূৰ্ম পিতাৰ নাম: ধূমা মূৰ্ম ঘৰ নং : ৬৭ বয়স : 33 লিঙ্গ : পুৰুষ	LQX1247127 ফটো উপলব্ধ	356 নাম : মণ্ডল মূৰ্ম পিতাৰ নাম: ধূমা মূৰ্ম ঘৰ নং : ৬৭ বয়স : 35 লিঙ্গ : পুৰুষ	LQX1247138 ফটো উপলব্ধ	357 নাম : সোনমনি চৰেন স্বামীৰ নাম: সোম মূৰ্ম ঘৰ নং : ৬৭ বয়স : 29 লিঙ্গ : মহিলা	LQX0111211 ফটো উপলব্ধ
358 নাম : সুকুৰমণি হেমব্ৰম স্বামীৰ নাম: বুধাৰাই মূৰ্ম ঘৰ নং : ৬৭ বয়স : 29 লিঙ্গ : মহিলা	LQX0571505 ফটো উপলব্ধ	359 নাম : বেতী মূৰ্ম স্বামীৰ নাম: আৰকুল মূৰ্ম ঘৰ নং : ৬৮ বয়স : 58 লিঙ্গ : মহিলা	LQX1247150 ফটো উপলব্ধ	360 নাম : ৰবিন মূৰ্ম পিতাৰ নাম: আৰকুল মূৰ্ম ঘৰ নং : ৬৮ বয়স : 35 লিঙ্গ : পুৰুষ	LQX1247172 ফটো উপলব্ধ



# 361 নাম : লক্ষী বান্ধে স্বামীৰ নাম: ববিন মুৰ্মু ঘৰ নং : ৬৮ বয়স : 30 লিঙ্গ : মহিলা	LQX0326603 ফটো উপলব্ধ	# 362 নাম : লক্ষীৰাম মুৰ্মু পিতাৰ নাম: বাৰ্মিজিত মুৰ্মু ঘৰ নং : ৬৮ বয়স : 53 লিঙ্গ : পুৰুষ	LQX1247194 ফটো উপলব্ধ	# 363 নাম : লক্ষী মুৰ্মু পিতাৰ নাম: লক্ষীৰাম মুৰ্মু ঘৰ নং : ৬৮ বয়স : 50 লিঙ্গ : মহিলা	LQX1247207 ফটো উপলব্ধ
# 364 নাম : সকল মুৰ্মু পিতাৰ নাম: বাৰ্মিজিত মুৰ্মু ঘৰ নং : ৬৮ বয়স : 40 লিঙ্গ : পুৰুষ	LQX1247218 ফটো উপলব্ধ	# 365 নাম : সীতা চৰেন পিতাৰ নাম: সকল মুৰ্মু ঘৰ নং : ৬৮ বয়স : 40 লিঙ্গ : মহিলা	LQX1247229 ফটো উপলব্ধ	# 366 নাম : মুন কিস্ক স্বামীৰ নাম: বাগনাথ মুৰ্মু ঘৰ নং : ৬৮ বয়স : 22 লিঙ্গ : মহিলা	PVJ0029330 ফটো উপলব্ধ
# 367 নাম : গুৰু মুৰ্মু পিতাৰ নাম: লক্ষীৰাম মুৰ্মু ঘৰ নং : ৬৮ বয়স : 20 লিঙ্গ : পুৰুষ	PVJ0075622 ফটো উপলব্ধ	# 368 নাম : চুবকা হাচদা পিতাৰ নাম: কাৰান হাচদা ঘৰ নং : ৭০ বয়স : 85 লিঙ্গ : পুৰুষ	LQX1247241 ফটো উপলব্ধ	# 369 নাম : বীনা হাচদা স্বামীৰ নাম: চুবকা হাচদা ঘৰ নং : ৭০ বয়স : 80 লিঙ্গ : মহিলা	LQX1247252 ফটো উপলব্ধ
# 370 নাম : দশৰথ হাচদা পিতাৰ নাম: চুবকা হাচদা ঘৰ নং : ৭০ বয়স : 36 লিঙ্গ : পুৰুষ	LQX1247263 ফটো উপলব্ধ	# 371 নাম : সনত হাচদা পিতাৰ নাম: চুবকা হাচদা ঘৰ নং : ৭০ বয়স : 33 লিঙ্গ : পুৰুষ	LQX0252296 ফটো উপলব্ধ	# 372 নাম : বাধীকা টুডু স্বামীৰ নাম: দশৰথ হাচদা ঘৰ নং : ৭০ বয়স : 31 লিঙ্গ : মহিলা	LQX0111203 ফটো উপলব্ধ
# 373 নাম : নাৰায়ন হাচদা পিতাৰ নাম: চুবকা হাচদা ঘৰ নং : ৭১ বয়স : 42 লিঙ্গ : পুৰুষ	LQX1247285 ফটো উপলব্ধ	# 374 নাম : লুকাছ হেস্তম পিতাৰ নাম: ফুলু হেস্তম ঘৰ নং : ৭১ বয়স : 39 লিঙ্গ : পুৰুষ	LQX1247321 ফটো উপলব্ধ	# 375 নাম : মাকাদালিনা মাৰ্দি স্বামীৰ নাম: লুকাছ হেস্তম ঘৰ নং : ৭১ বয়স : 37 লিঙ্গ : মহিলা	LQX1247310 ফটো উপলব্ধ
# 376 নাম : চাৰ্লস হেমব্রম পিতাৰ নাম: পৌলুস হেমব্রম ঘৰ নং : ৭১ বয়স : 36 লিঙ্গ : পুৰুষ	LQX1247309 ফটো উপলব্ধ	# 377 নাম : মাথিয়াছ হেমব্রম পিতাৰ নাম: পুলু হেমব্রম ঘৰ নং : ৭১ বয়স : 29 লিঙ্গ : পুৰুষ	LQX0464727 ফটো উপলব্ধ	# 378 নাম : ৰোজ মাৰী হেমব্রম স্বামীৰ নাম: সুজিত মাৰ্দি ঘৰ নং : ৭১ বয়স : 26 লিঙ্গ : মহিলা	LQX0439893 ফটো উপলব্ধ
# 379 নাম : সান্তীনা হেমব্রম স্বামীৰ নাম: পুলু হেমব্রম ঘৰ নং : ৭২ বয়স : 78 লিঙ্গ : মহিলা	LQX1247332 ফটো উপলব্ধ	# 380 নাম : ববিন টুডু পিতাৰ নাম: ফ্ৰানচিচ টুডু ঘৰ নং : ৭২ বয়স : 50 লিঙ্গ : পুৰুষ	LQX1247365 ফটো উপলব্ধ	# 381 নাম : ৰাহেল হাচদা স্বামীৰ নাম: ববিন টুডু ঘৰ নং : ৭২ বয়স : 48 লিঙ্গ : মহিলা	LQX1247376 ফটো উপলব্ধ
# 382 নাম : বেঞ্জামিন টুডু পিতাৰ নাম: ফ্ৰানচিচ টুডু ঘৰ নং : ৭২ বয়স : 46 লিঙ্গ : পুৰুষ	LQX1247434 ফটো উপলব্ধ	# 383 নাম : স্নেহলতা চৰেন স্বামীৰ নাম: বেঞ্জামিন টুডু ঘৰ নং : ৭২ বয়স : 39 লিঙ্গ : মহিলা	LQX1247423 ফটো উপলব্ধ	# 384 নাম : ছেবেষ্টিয়ান টুডু পিতাৰ নাম: ববিন টুডু ঘৰ নং : ৭২ বয়স : 35 লিঙ্গ : পুৰুষ	LQX1247401 ফটো উপলব্ধ
# 385 নাম : বেৰনিকা টুডু পিতাৰ নাম: ববিন টুডু ঘৰ নং : ৭২ বয়স : 34 লিঙ্গ : মহিলা	LQX1247445 ফটো উপলব্ধ	# 386 নাম : পাউলিনা চৰেন স্বামীৰ নাম: চাৰ্লস হেমব্রম ঘৰ নং : 72 বয়স : 31 লিঙ্গ : মহিলা	LQX7661556 ফটো উপলব্ধ	# 387 নাম : মাৰগ্ৰেত টুডু পিতাৰ নাম: ববিন টুডু ঘৰ নং : ৭২ বয়স : 30 লিঙ্গ : মহিলা	LQX1625827 ফটো উপলব্ধ
# 388 নাম : বেৰেনশিয়স টুডু পিতাৰ নাম: ববিন টুডু ঘৰ নং : ৭২ বয়স : 21 লিঙ্গ : পুৰুষ	PVJ0029462 ফটো উপলব্ধ	# 389 নাম : ৰঞ্জিনা টুডু স্বামীৰ নাম: তমাচ টুডু ঘৰ নং : ৭৩ বয়স : 65 লিঙ্গ : মহিলা	LQX1247467 ফটো উপলব্ধ	# 390 নাম : মৰিয়াম টুডু স্বামীৰ নাম: ৰাজিন মাৰ্দি ঘৰ নং : ৭৩ বয়স : 37 লিঙ্গ : মহিলা	LQX1247456 ফটো উপলব্ধ



391 নাম : বুৰিন টুদ পিতাৰ নাম: থমাচ টুদ ঘৰ নং : ৭৩ বয়স : 34 লিঙ্গ : পুৰুষ	LQX1625736 ফটো উপলব্ধ	392 নাম : এলিজাবেথ টুদ স্বামীৰ নাম: থমাচ টুদ ঘৰ নং : ৭৩ বয়স : 33 লিঙ্গ : মহিলা	LQX0114702 ফটো উপলব্ধ	393 নাম : সামিয়েল টুড পিতাৰ নাম: হপনা টুড ঘৰ নং : ৭৩ক বয়স : 75 লিঙ্গ : পুৰুষ	LQX1247478 ফটো উপলব্ধ
394 নাম : লুছিয়া টুড স্বামীৰ নাম: সামিয়েল টুড ঘৰ নং : ৭৩ক বয়স : 70 লিঙ্গ : মহিলা	LQX1247489 ফটো উপলব্ধ	# 395 নাম : চিমন টুড পিতাৰ নাম: হপনা টুড ঘৰ নং : ৭৩ক বয়স : 56 লিঙ্গ : পুৰুষ	LQX1247490 ফটো উপলব্ধ	# 396 নাম : চিচিলিয়া টুড স্বামীৰ নাম: চিমন টুড ঘৰ নং : ৭৩ক বয়স : 46 লিঙ্গ : মহিলা	LQX1247503 ফটো উপলব্ধ
S 397 নাম : বৰ্জ মূৰ্মু পিতাৰ নাম: বৰ্জনাথ মূৰ্মু ঘৰ নং : ৭৪ বয়স : 52 লিঙ্গ : পুৰুষ	LQX1247514 ফটো উপলব্ধ	398 নাম : কাৰু মূৰ্মু পিতাৰ নাম: ব্ৰজনাথ মূৰ্মু ঘৰ নং : ৭৪ বয়স : 52 লিঙ্গ : পুৰুষ	LQX1247569 ফটো উপলব্ধ	399 নাম : শুকুৰ মনি মূৰ্মু স্বামীৰ নাম: বৰ্জ মূৰ্মু ঘৰ নং : ৭৪ বয়স : 50 লিঙ্গ : মহিলা	LQX1247525 ফটো উপলব্ধ
400 নাম : শুকুৰমণি মূৰ্মু স্বামীৰ নাম: কাৰু মূৰ্মু ঘৰ নং : 74 বয়স : 48 লিঙ্গ : মহিলা	LQX0558072 ফটো উপলব্ধ	401 নাম : ভাইৰো মূৰ্মু পিতাৰ নাম: লাৰিচা মূৰ্মু ঘৰ নং : ৭৪ বয়স : 47 লিঙ্গ : পুৰুষ	LQX1247547 ফটো উপলব্ধ	402 নাম : বাবুলাল মূৰ্মু পিতাৰ নাম: উদয় মূৰ্মু ঘৰ নং : ৭৪ বয়স : 46 লিঙ্গ : পুৰুষ	LQX0570846 ফটো উপলব্ধ
403 নাম : বাণী মাৰ্দি স্বামীৰ নাম: ভাইৰো মূৰ্মু ঘৰ নং : ৭৪ বয়স : 42 লিঙ্গ : মহিলা	LQX1247536 ফটো উপলব্ধ	404 নাম : পাশুৰি টুড স্বামীৰ নাম: আৰ্মিফো মূৰ্মু ঘৰ নং : ৭৪ বয়স : 38 লিঙ্গ : মহিলা	LQX1247558 ফটো উপলব্ধ	405 নাম : কল্পনা চৰেন স্বামীৰ নাম: নাণ্ডু মূৰ্মু ঘৰ নং : ৭৪ বয়স : 33 লিঙ্গ : মহিলা	LQX0459255 ফটো উপলব্ধ
406 নাম : নাণ্ডু মূৰ্মু পিতাৰ নাম: কৰণ মূৰ্মু ঘৰ নং : ৭৪ বয়স : 29 লিঙ্গ : পুৰুষ	LQX0457697 ফটো উপলব্ধ	407 নাম : বপামণি মূৰ্মু পিতাৰ নাম: বৰ্জো মূৰ্মু ঘৰ নং : ৭৪ বয়স : 23 লিঙ্গ : মহিলা	LQX0570903 ফটো উপলব্ধ	408 নাম : সীমা মণ্ডা স্বামীৰ নাম: কৰণ মূৰ্মু ঘৰ নং : ৭৪ বয়স : 22 লিঙ্গ : মহিলা	PVJ0136291 ফটো উপলব্ধ
409 নাম : কৰন মূৰ্মু পিতাৰ নাম: লবছা মূৰ্মু ঘৰ নং : ৭৪ ক বয়স : 29 লিঙ্গ : পুৰুষ	LQX0326546 ফটো উপলব্ধ	410 নাম : মংগলী হাচদা স্বামীৰ নাম: বৰচন মূৰ্মু ঘৰ নং : ৭৪খ বয়স : 37 লিঙ্গ : মহিলা	LQX1245381 ফটো উপলব্ধ	411 নাম : পুলমনি মূৰ্মু স্বামীৰ নাম: কাৰান মূৰ্মু ঘৰ নং : ৭৪খ বয়স : 70 লিঙ্গ : মহিলা	LQX1247627 ফটো উপলব্ধ
412 নাম : লবছা মূৰ্মু পিতাৰ নাম: বৰ্জনাথ মূৰ্মু ঘৰ নং : ৭৪ বয়স : 60 লিঙ্গ : পুৰুষ	LQX1247581 ফটো উপলব্ধ	413 নাম : হপনী মূৰ্মু স্বামীৰ নাম: লবছা মূৰ্মু ঘৰ নং : ৭৪ক বয়স : 56 লিঙ্গ : মহিলা	LQX1247592 ফটো উপলব্ধ	414 নাম : বৰচন মূৰ্মু পিতাৰ নাম: কাৰান মূৰ্মু ঘৰ নং : ৭৪খ বয়স : 42 লিঙ্গ : পুৰুষ	LQX1247605 ফটো উপলব্ধ
# 415 নাম : মৰিয়াম মূৰ্মু পিতাৰ নাম: কাৰান মূৰ্মু ঘৰ নং : ৭৪খ বয়স : 42 লিঙ্গ : মহিলা	LQX1625725 ফটো উপলব্ধ	# 416 নাম : বামবাবু মূৰ্মু পিতাৰ নাম: লাৰিচা মূৰ্মু ঘৰ নং : ৭৪ক বয়স : 40 লিঙ্গ : পুৰুষ	LQX1247570 ফটো উপলব্ধ	# 417 নাম : আমফে মূৰ্মু পিতাৰ নাম: কাৰান মূৰ্মু ঘৰ নং : ৭৪খ বয়স : 40 লিঙ্গ : পুৰুষ	LQX1247650 ফটো উপলব্ধ
418 নাম : দমনিকা চৰেন পিতাৰ নাম: সান্দু চৰেন ঘৰ নং : ৭৫ বয়স : 59 লিঙ্গ : মহিলা	LQX0255828 ফটো উপলব্ধ	419 নাম : তুলচী টুড স্বামীৰ নাম: বামবাবু মূৰ্মু ঘৰ নং : ৭৫ বয়স : 35 লিঙ্গ : মহিলা	LQX1247661 ফটো উপলব্ধ	420 নাম : জয়বাম বেষা পিতাৰ নাম: সুনিৰাম বেষা ঘৰ নং : 76 বয়স : 32 লিঙ্গ : পুৰুষ	PVJ0116533 ফটো উপলব্ধ



421 নাম : লক্ষী সৰেন স্বামীৰ নাম : জয়ৰাম বেষ্টা ঘৰ নং : 76 বয়স : 27 লিঙ্গ : মহিলা	PVJ0116525 ফটো উপলব্ধ	S 422 নাম : তালামৈ টুডু স্বামীৰ নাম : বৰিনী টুডু ঘৰ নং : 77 বয়স : 40 লিঙ্গ : মহিলা	LQX1246577 ফটো উপলব্ধ	423 নাম : নিবাচী স্বৰ্গীয়াৰী স্বামীৰ নাম : শুক্ৰাম স্বৰ্গীয়াৰী ঘৰ নং : 9৮ বয়স : 70 লিঙ্গ : মহিলা	LQX1247683 ফটো উপলব্ধ
424 নাম : বিজয় স্বৰ্গীয়াৰী পিতাৰ নাম : শুক্ৰাম স্বৰ্গীয়াৰী ঘৰ নং : 9৮ বয়স : 48 লিঙ্গ : পুৰুষ	LQX1247694 ফটো উপলব্ধ	R 425 নাম : বাৰছী স্বৰ্গীয়াৰী পিতাৰ নাম : শুক্ৰাম স্বৰ্গীয়াৰী ঘৰ নং : 9৮ বয়স : 46 লিঙ্গ : মহিলা	LQX1247707 ফটো উপলব্ধ	S 426 নাম : অবীজীত বড়ো পিতাৰ নাম : লোহা বড়ো ঘৰ নং : 9৮ বয়স : 24 লিঙ্গ : পুৰুষ	LQX0507269 ফটো উপলব্ধ
427 নাম : শুনীৰাম বেছাৰা পিতাৰ নাম : মনু বেছাৰা ঘৰ নং : 9৯ বয়স : 65 লিঙ্গ : পুৰুষ	LQX1247718 ফটো উপলব্ধ	# 428 নাম : তালামৈ হাচদা স্বামীৰ নাম : শুনীৰাম বেছাৰা ঘৰ নং : 9৯ বয়স : 56 লিঙ্গ : মহিলা	LQX1247729 ফটো উপলব্ধ	429 নাম : অগ্নি কিশাণ পিতাৰ নাম : ঘূৰণ কিশাণ ঘৰ নং : ৮১ বয়স : 34 লিঙ্গ : পুৰুষ	LQX1247774 ফটো উপলব্ধ
430 নাম : প্ৰদম কিশাণ পিতাৰ নাম : ঘূৰণ কিশাণ ঘৰ নং : 81 বয়স : 22 লিঙ্গ : পুৰুষ	LQX0573840 ফটো উপলব্ধ	431 নাম : পিছাৰু কিশাণ পিতাৰ নাম : বৃদু কিশাণ ঘৰ নং : ৮২ বয়স : 70 লিঙ্গ : পুৰুষ	LQX1247796 ফটো উপলব্ধ	432 নাম : ভন্দী কিশাণ স্বামীৰ নাম : পিছাৰু কিশাণ ঘৰ নং : ৮২ বয়স : 60 লিঙ্গ : মহিলা	LQX1247809 ফটো উপলব্ধ
433 নাম : নিহিৰ কিশাণ পিতাৰ নাম : দন্দে কিশাণ ঘৰ নং : ৮৩ বয়স : 33 লিঙ্গ : পুৰুষ	LQX0112672 ফটো উপলব্ধ	S 434 নাম : চাহিৰ কিশাণ পিতাৰ নাম : দন্দে কিশাণ ঘৰ নং : ৮৩ বয়স : 31 লিঙ্গ : পুৰুষ	LQX0112631 ফটো উপলব্ধ	435 নাম : ভিনচাৰ কিশাণ পিতাৰ নাম : দন্দে কিশাণ ঘৰ নং : ৮৩ বয়স : 29 লিঙ্গ : পুৰুষ	LQX0112664 ফটো উপলব্ধ
436 নাম : থিংগিনী দৈমাৰী স্বামীৰ নাম : ভাবিৰাম দৈমাৰী ঘৰ নং : ৮৪ বয়স : 53 লিঙ্গ : মহিলা	LQX1247876 ফটো উপলব্ধ	437 নাম : ফুলমতী দৈমাৰী পিতাৰ নাম : ভাবিৰাম দৈমাৰী ঘৰ নং : ৮৪ বয়স : 35 লিঙ্গ : মহিলা	LQX1247898 ফটো উপলব্ধ	438 নাম : বিক্ৰম দৈমাৰী পিতাৰ নাম : ভাবিৰাম দৈমাৰী ঘৰ নং : ৮৪ বয়স : 27 লিঙ্গ : পুৰুষ	LQX0111294 ফটো উপলব্ধ
439 নাম : পদা দৈমাৰী পিতাৰ নাম : প্ৰফুল্ল দৈমাৰী ঘৰ নং : ৮৪ বয়স : 26 লিঙ্গ : মহিলা	LQX0361659 ফটো উপলব্ধ	440 নাম : সাগৰিকা দৈমাৰী পিতাৰ নাম : ভাবিৰাম দৈমাৰী ঘৰ নং : ৮৪ বয়স : 26 লিঙ্গ : মহিলা	LQX0359745 ফটো উপলব্ধ	441 নাম : হিৰণ দৈমাৰী পিতাৰ নাম : ভাবিৰাম দৈমাৰী ঘৰ নং : ৮৪ বয়স : 25 লিঙ্গ : পুৰুষ	LQX0361808 ফটো উপলব্ধ
442 নাম : থলুংগা দৈমাৰী পিতাৰ নাম : প্ৰফুল্ল দৈমাৰী ঘৰ নং : ৮৪ বয়স : 24 লিঙ্গ : পুৰুষ	LQX0361956 ফটো উপলব্ধ	443 নাম : প্ৰফুল্ল দৈমাৰী পিতাৰ নাম : সন্তোষ দৈমাৰী ঘৰ নং : ৮৪ বয়স : 55 লিঙ্গ : পুৰুষ	LQX1247923 ফটো উপলব্ধ	S 444 নাম : ভাবিৰাম দৈমাৰী পিতাৰ নাম : সন্তোষ দৈমাৰী ঘৰ নং : ৮৪ বয়স : 53 লিঙ্গ : পুৰুষ	LQX1247901 ফটো উপলব্ধ
445 নাম : বীনা দৈমাৰী স্বামীৰ নাম : প্ৰপল্ল দৈমাৰী ঘৰ নং : ৮৪খ বয়স : 51 লিঙ্গ : মহিলা	LQX1247934 ফটো উপলব্ধ	446 নাম : মহিমা বসুমতাৰী পিতাৰ নাম : মঙ্গলসিং বসুমতাৰী ঘৰ নং : 85 বয়স : 19 লিঙ্গ : মহিলা	PVJ0116772 ফটো উপলব্ধ	447 নাম : সুজেন নাৰ্জাৰী পিতাৰ নাম : সুফেন নাৰ্জাৰী ঘৰ নং : ৮৬ বয়স : 60 লিঙ্গ : পুৰুষ	LQX1247967 ফটো উপলব্ধ
448 নাম : হৰ্ক মায়া নাৰ্জাৰী স্বামীৰ নাম : সুজেন নাৰ্জাৰী ঘৰ নং : ৮৬ বয়স : 58 লিঙ্গ : মহিলা	LQX1247978 ফটো উপলব্ধ	449 নাম : বাবুল নাৰ্জাৰী পিতাৰ নাম : সুজেন নাৰ্জাৰী ঘৰ নং : ৮৬ বয়স : 41 লিঙ্গ : পুৰুষ	LQX1247989 ফটো উপলব্ধ	450 নাম : দীনেশ খাখলাৰী পিতাৰ নাম : গাত্ৰা খাখলাৰী ঘৰ নং : ৮৭ বয়স : 48 লিঙ্গ : পুৰুষ	LQX1248017 ফটো উপলব্ধ



451 নাম : বনতেপ খাখলাৰী পিতাৰ নাম: গাব্ৰা খাখলাৰী ঘৰ নং : ৮৭ বয়স : 46 লিঙ্গ : মহিলা	LQX1248028 ফটো উপলব্ধ	# 452 নাম : পুৰ্ণেশ্বৰ খাখলাৰী পিতাৰ নাম: গাব্ৰা খাখলাৰী ঘৰ নং : ৮৭ বয়স : 39 লিঙ্গ : পুৰুষ	LQX1248006 ফটো উপলব্ধ	453 নাম : জয়ন্তী খাখলাৰী স্বামীৰ নাম: পুৰ্ণেশ্বৰ খাখলাৰী ঘৰ নং : ৮৭ বয়স : 30 লিঙ্গ : মহিলা	LQX0459479 ফটো উপলব্ধ
454 নাম : ৰোমবাসী খাখলাৰী স্বামীৰ নাম: দীনেশ খাখলাৰী ঘৰ নং : ৮৭ বয়স : 27 লিঙ্গ : মহিলা	LQX0571760 ফটো উপলব্ধ	455 নাম : ৰাজ স্বৰ্গীয়াৰী পিতাৰ নাম: শুক্ৰাম স্বৰ্গীয়াৰী ঘৰ নং : ৮৮ বয়স : 43 লিঙ্গ : পুৰুষ	LQX1248039 ফটো উপলব্ধ	# 456 নাম : খেংখা দৈমাৰী পিতাৰ নাম: লাংগো দৈমাৰী ঘৰ নং : ৮৯ বয়স : 64 লিঙ্গ : পুৰুষ	LQX1248040 ফটো উপলব্ধ
457 নাম : পগৈ দৈমাৰী স্বামীৰ নাম: খেংখা দৈমাৰী ঘৰ নং : ৮৯ বয়স : 62 লিঙ্গ : মহিলা	LQX1248051 ফটো উপলব্ধ	458 নাম : বিদাংশ্ৰী দৈমাৰী পিতাৰ নাম: খেংখা দৈমাৰী ঘৰ নং : ৮৯ বয়স : 43 লিঙ্গ : মহিলা	LQX1248062 ফটো উপলব্ধ	459 নাম : চৌমখৌৰ দৈমাৰী পিতাৰ নাম: খেংখা দৈমাৰী ঘৰ নং : 89 বয়স : 30 লিঙ্গ : পুৰুষ	LQX0266478 ফটো উপলব্ধ
460 নাম : মিজিৎসা দৈমাৰী পিতাৰ নাম: খেংখা দৈমাৰী ঘৰ নং : ৮৯ বয়স : 27 লিঙ্গ : পুৰুষ	LQX0454983 ফটো উপলব্ধ	461 নাম : সুপ্ৰেল একা পিতাৰ নাম: জাপিয়াছ একা ঘৰ নং : ৯০ বয়স : 55 লিঙ্গ : পুৰুষ	LQX1248084 ফটো উপলব্ধ	462 নাম : তৰ্চিলা একা স্বামীৰ নাম: জাকাৰিয়াস একা ঘৰ নং : 90 বয়স : 54 লিঙ্গ : মহিলা	LQX1156306 ফটো উপলব্ধ
463 নাম : পীয়াৰী একা স্বামীৰ নাম: সুপ্ৰেল একা ঘৰ নং : ৯০ বয়স : 52 লিঙ্গ : মহিলা	LQX1248095 ফটো উপলব্ধ	464 নাম : নিলীমা একা পিতাৰ নাম: চুপ্ৰেল একা ঘৰ নং : ৯০ বয়স : 33 লিঙ্গ : মহিলা	LQX0112623 ফটো উপলব্ধ	465 নাম : বেনেদিট একা পিতাৰ নাম: সুপ্ৰেল একা ঘৰ নং : ৯০ বয়স : 28 লিঙ্গ : পুৰুষ	LQX0110932 ফটো উপলব্ধ
466 নাম : কৰিশা একা স্বামীৰ নাম: ম্যানুয়েল একা ঘৰ নং : 90 বয়স : 25 লিঙ্গ : মহিলা	LQX1152230 ফটো উপলব্ধ	467 নাম : ম্যানুয়েল একা পিতাৰ নাম: সুপ্ৰেল একা ঘৰ নং : 90 বয়স : 24 লিঙ্গ : পুৰুষ	LQX1156538 ফটো উপলব্ধ	468 নাম : লোজিলুপ্সী মূৰ্ম স্বামীৰ নাম: তীলা হৈমব্ৰম ঘৰ নং : ৯১ বয়স : 30 লিঙ্গ : মহিলা	PVJ0025213 ফটো উপলব্ধ
469 নাম : তালা হৈমব্ৰম পিতাৰ নাম: মঙ্গল হৈমব্ৰম ঘৰ নং : ৯১ বয়স : 27 লিঙ্গ : পুৰুষ	PVJ0025288 ফটো উপলব্ধ	470 নাম : ফুলজেন একা পিতাৰ নাম: জাক্ৰিয়াছ একা ঘৰ নং : ৯২ বয়স : 65 লিঙ্গ : পুৰুষ	LQX1248120 ফটো উপলব্ধ	471 নাম : দাচিন্তা একা স্বামীৰ নাম: ফুলজেন একা ঘৰ নং : ৯২ বয়স : 63 লিঙ্গ : মহিলা	LQX1248131 ফটো উপলব্ধ
472 নাম : ক্ৰিস্টিনা একা স্বামীৰ নাম: এনথনি একা ঘৰ নং : ৯২ বয়স : 53 লিঙ্গ : মহিলা	LQX0520536 ফটো উপলব্ধ	473 নাম : এনথনি একা পিতাৰ নাম: ৰামেশ্বৰ একা ঘৰ নং : ৯২ বয়স : 42 লিঙ্গ : পুৰুষ	LQX0520635 ফটো উপলব্ধ	474 নাম : নান একা পিতাৰ নাম: অ্যান্টনি একা ঘৰ নং : ৯২ বয়স : 35 লিঙ্গ : পুৰুষ	LQX0520569 ফটো উপলব্ধ
475 নাম : কল্পনা একা স্বামীৰ নাম: নানু একা ঘৰ নং : ৯২ বয়স : 34 লিঙ্গ : মহিলা	LQX0520544 ফটো উপলব্ধ	476 নাম : অলীসা একা স্বামীৰ নাম: ফুলবেন একা ঘৰ নং : 92 বয়স : 28 লিঙ্গ : মহিলা	PVJ0070953 ফটো উপলব্ধ	477 নাম : ফুলবেন একা পিতাৰ নাম: এন্থনী একা ঘৰ নং : 92 বয়স : 27 লিঙ্গ : পুৰুষ	PVJ0070904 ফটো উপলব্ধ
478 নাম : সূচীল একা পিতাৰ নাম: বুনিফাশ একা ঘৰ নং : ৯২ বয়স : 25 লিঙ্গ : পুৰুষ	LQX0459297 ফটো উপলব্ধ	479 নাম : বালিকা একা পিতাৰ নাম: ফুলজেন একা ঘৰ নং : ৯২ বয়স : 24 লিঙ্গ : মহিলা	LQX0457960 ফটো উপলব্ধ	480 নাম : সুস্মিতা একা পিতাৰ নাম: বাণীফাশ একা ঘৰ নং : 92 বয়স : 22 লিঙ্গ : মহিলা	LQX7704422 ফটো উপলব্ধ



481 নাম : সান্তুচ একা পিতাৰ নাম: জাক্ৰিয়াছ একা ঘৰ নং : ৯২ক বয়স : 52 লিঙ্গ : পুৰুষ	LQX1248153 ফটো উপলব্ধ	482 নাম : মাকচিমা একা স্বামীৰ নাম: সান্তুচ একা ঘৰ নং : ৯২ক বয়স : 48 লিঙ্গ : মহিলা	LQX1248164 ফটো উপলব্ধ	483 নাম : বনিফাছ একা পিতাৰ নাম: জাক্ৰিয়াছ একা ঘৰ নং : ৯২খ বয়স : 48 লিঙ্গ : পুৰুষ	LQX1248175 ফটো উপলব্ধ
484 নাম : মাৰিয়াম একা স্বামীৰ নাম: বনিফাছ একা ঘৰ নং : ৯২খ বয়স : 44 লিঙ্গ : মহিলা	LQX1248186 ফটো উপলব্ধ	485 নাম : সাইগী নাৰ্জাৰী স্বামীৰ নাম: বুদ্ধ নাৰ্জাৰী ঘৰ নং : ৯৩ বয়স : 61 লিঙ্গ : মহিলা	LQX1248200 ফটো উপলব্ধ	486 নাম : মঙ্গল সিং বসুমতাৰী পিতাৰ নাম: কান্দুৰী বসুমতাৰী ঘৰ নং : ৯৩ বয়স : 40 লিঙ্গ : পুৰুষ	LQX1248244 ফটো উপলব্ধ
487 নাম : সিদ্ধাৰ্থ নাৰ্জাৰী পিতাৰ নাম: বুদ্ধদেব নাৰ্জাৰী ঘৰ নং : ৯৩ বয়স : 38 লিঙ্গ : পুৰুষ	LQX1248222 ফটো উপলব্ধ	488 নাম : ফ হাৰদৰ নাৰ্জাৰী পিতাৰ নাম: বুদ্ধ দেব নাৰ্জাৰী ঘৰ নং : ৯৩ বয়স : 35 লিঙ্গ : মহিলা	LQX1248233 ফটো উপলব্ধ	489 নাম : চংগদিকা নাৰ্জাৰী পিতাৰ নাম: বুদ্ধদেব নাৰ্জাৰী ঘৰ নং : ৯৩ বয়স : 30 লিঙ্গ : মহিলা	LQX0111245 ফটো উপলব্ধ
490 নাম : লক্ষীশ্বৰ বাগ্নাৰী পিতাৰ নাম: চাকিৰাম বাগ্নাৰী ঘৰ নং : ৯৪ বয়স : 70 লিঙ্গ : পুৰুষ	LQX1248266 ফটো উপলব্ধ	491 নাম : সোনাসী বাগ্নাৰী স্বামীৰ নাম: লক্ষীশ্বৰ বাগ্নাৰী ঘৰ নং : ৯৪ বয়স : 68 লিঙ্গ : মহিলা	LQX1248277 ফটো উপলব্ধ	492 নাম : বিৰদাও বাগ্নাৰী পিতাৰ নাম: লকেশ্বৰ বাগ্নাৰী ঘৰ নং : 94 বয়স : 19 লিঙ্গ : পুৰুষ	PVJ0091066 ফটো উপলব্ধ
493 নাম : চুদেম বাগ্নাৰী পিতাৰ নাম: কান্ত বাগ্নাৰী ঘৰ নং : ৯৪ক বয়স : 28 লিঙ্গ : মহিলা	LQX0272757 ফটো উপলব্ধ	494 নাম : দানসৌৰাং বাগ্নাৰী পিতাৰ নাম: কান্ত বাগ্নাৰী ঘৰ নং : ৯৪ক বয়স : 28 লিঙ্গ : পুৰুষ	LQX0272856 ফটো উপলব্ধ	495 নাম : কান্ত বাগ্নাৰী পিতাৰ নাম: চাকিৰাম বাগ্নাৰী ঘৰ নং : ৯৪ক বয়স : 62 লিঙ্গ : পুৰুষ	LQX1248302 ফটো উপলব্ধ
496 নাম : বেতি বাগ্নাৰী স্বামীৰ নাম: কান্ত বাগ্নাৰী ঘৰ নং : ৯৪ক বয়স : 58 লিঙ্গ : মহিলা	LQX1248313 ফটো উপলব্ধ	497 নাম : নেৰছুমৈ বাগ্নাৰী পিতাৰ নাম: কান্ত বাগ্নাৰী ঘৰ নং : ৯৪ক বয়স : 36 লিঙ্গ : মহিলা	LQX1248299 ফটো উপলব্ধ	498 নাম : বিমল দৈমাৰী পিতাৰ নাম: সোম্বাৰু দৈমাৰী ঘৰ নং : ৯৫ বয়স : 50 লিঙ্গ : পুৰুষ	LQX1248324 ফটো উপলব্ধ
499 নাম : চমবে দৈমাৰী স্বামীৰ নাম: বিমল দৈমাৰী ঘৰ নং : 95 বয়স : 45 লিঙ্গ : মহিলা	LQX1248335 ফটো উপলব্ধ	500 নাম : দেৰহাচাৰ দৈমাৰী পিতাৰ নাম: বিমল দৈমাৰী ঘৰ নং : ৯৫ বয়স : 29 লিঙ্গ : পুৰুষ	LQX0270769 ফটো উপলব্ধ	501 নাম : ছৌৰাংছাৰ দৈমাৰী পিতাৰ নাম: বিমল দৈমাৰী ঘৰ নং : ৯৫ বয়স : 27 লিঙ্গ : পুৰুষ	LQX0271007 ফটো উপলব্ধ
S 502 নাম : মোন্জিকা দৈমাৰী পিতাৰ নাম: বিমল দৈমাৰী ঘৰ নং : ৯৫ বয়স : 23 লিঙ্গ : মহিলা	LQX0520494 ফটো উপলব্ধ	503 নাম : লকিৰাম মাৰ্দি পিতাৰ নাম: কবিৰাজ মাৰ্দি ঘৰ নং : ৯৬ বয়স : 57 লিঙ্গ : পুৰুষ	LQX1248346 ফটো উপলব্ধ	504 নাম : চুলেমান মাৰ্দি পিতাৰ নাম: দানিয়েল মাৰ্দি ঘৰ নং : 96 বয়স : 37 লিঙ্গ : পুৰুষ	LQX1247412 ফটো উপলব্ধ
505 নাম : সোনমনি মুৰ্ম স্বামীৰ নাম: লক্ষীৰাম মাৰ্দি ঘৰ নং : ৯৬ বয়স : 37 লিঙ্গ : মহিলা	LQX0326520 ফটো উপলব্ধ	506 নাম : কালিদাস মুৰ্ম পিতাৰ নাম: লক্ষীৰাম মুৰ্ম ঘৰ নং : ৯৬ বয়স : 33 লিঙ্গ : পুৰুষ	LQX0458778 ফটো উপলব্ধ	507 নাম : বগনাথ মুৰ্ম পিতাৰ নাম: লক্ষীৰাম মুৰ্ম ঘৰ নং : ৯৬ বয়স : 31 লিঙ্গ : পুৰুষ	LQX0458779 ফটো উপলব্ধ
508 নাম : কাৰ্মেলা হেমব্ৰম স্বামীৰ নাম: সোলেমান মাৰ্দি ঘৰ নং : 96 বয়স : 30 লিঙ্গ : মহিলা	LQX1155977 ফটো উপলব্ধ	509 নাম : কিসু মুৰ্ম পিতাৰ নাম: লক্ষীৰাম মুৰ্ম ঘৰ নং : ৯৬ বয়স : 24 লিঙ্গ : পুৰুষ	LQX0459016 ফটো উপলব্ধ	510 নাম : সপল হাচদা পিতাৰ নাম: মঙ্গল হাচদা ঘৰ নং : ৯৭ বয়স : 45 লিঙ্গ : পুৰুষ	LQX1248380 ফটো উপলব্ধ



511 নাম : মিৰ হাচদা স্বামীৰ নাম : সপল হাচদা ঘৰ নং : ৯৭ বয়স : 43 লিঙ্গ : মহিলা	LQX1248391 ফটো উপলব্ধ	512 নাম : চকাল হাচদা পিতাৰ নাম : মংগাল হাচদা ঘৰ নং : ৯৭ বয়স : 35 লিঙ্গ : পুৰুষ	LQX0458471 ফটো উপলব্ধ	513 নাম : সুনিৰাম হাচদা পিতাৰ নাম : মঙ্গল হাচদা ঘৰ নং : ৯৭ বয়স : 29 লিঙ্গ : পুৰুষ	PVJ0014779 ফটো উপলব্ধ
514 নাম : বাজাৰাম হাচদা পিতাৰ নাম : মংগল হাচদা ঘৰ নং : ৯৭ বয়স : 28 লিঙ্গ : পুৰুষ	LQX0401182 ফটো উপলব্ধ	515 নাম : মণিকা হেমব্ৰম স্বামীৰ নাম : বাজাৰাম হাচদা ঘৰ নং : 97 বয়স : 27 লিঙ্গ : মহিলা	LQX1119833 ফটো উপলব্ধ	516 নাম : জালপা হাচদা পিতাৰ নাম : সপল হাচদা ঘৰ নং : ৯৭ বয়স : 24 লিঙ্গ : পুৰুষ	LQX0507343 ফটো উপলব্ধ
517 নাম : চুমি হাঁসদা পিতাৰ নাম : সপল হাঁসদা ঘৰ নং : 97 বয়স : 21 লিঙ্গ : মহিলা	LQX7664683 ফটো উপলব্ধ	S 518 নাম : আছিলি দৈমাৰী স্বামীৰ নাম : বেৰমো দৈমাৰী ঘৰ নং : ৯৮ বয়স : 50 লিঙ্গ : মহিলা	LQX1248426 ফটো উপলব্ধ	519 নাম : কৃষ্ণা দৈমাৰী পিতাৰ নাম : ভুলু দৈমাৰী ঘৰ নং : ৯৮ বয়স : 35 লিঙ্গ : পুৰুষ	LQX1248459 ফটো উপলব্ধ
520 নাম : ভাগীতা দৈমাৰী স্বামীৰ নাম : কৃষ্ণা দৈমাৰী ঘৰ নং : ৯৮ বয়স : 34 লিঙ্গ : মহিলা	LQX0475962 ফটো উপলব্ধ	521 নাম : মাইনাউ বাগ্গাৰী পিতাৰ নাম : লক্ষেশ্বৰ বাগ্গাৰী ঘৰ নং : ৯৮ বয়স : 27 লিঙ্গ : মহিলা	LQX0272849 ফটো উপলব্ধ	522 নাম : অনপমা বাগলাৰী স্বামীৰ নাম : দানস্বাৰাং বাগলাৰী ঘৰ নং : 98 বয়স : 23 লিঙ্গ : মহিলা	LQX0576116 ফটো উপলব্ধ
523 নাম : দেবশ্ৰী বাগলাৰী পিতাৰ নাম : কান্ত বাগলাৰী ঘৰ নং : 98 বয়স : 22 লিঙ্গ : পুৰুষ	LQX0576066 ফটো উপলব্ধ	524 নাম : পানিৰাম দৈমাৰী পিতাৰ নাম : এবং দৈমাৰী ঘৰ নং : ৯৯ বয়স : 75 লিঙ্গ : পুৰুষ	LQX1248460 ফটো উপলব্ধ	525 নাম : সোনাশ্ৰী দৈমাৰী স্বামীৰ নাম : পানিৰাম দৈমাৰী ঘৰ নং : ৯৯ বয়স : 70 লিঙ্গ : মহিলা	LQX1248471 ফটো উপলব্ধ
526 নাম : জনাজ দৈমাৰী পিতাৰ নাম : পানিৰাম দৈমাৰী ঘৰ নং : ৯৯ বয়স : 47 লিঙ্গ : পুৰুষ	LQX1248482 ফটো উপলব্ধ	527 নাম : অঞ্জিমা দৈমাৰী স্বামীৰ নাম : জুনাচ দৈমাৰী ঘৰ নং : ৯৯ বয়স : 42 লিঙ্গ : মহিলা	LQX1248528 ফটো উপলব্ধ	528 নাম : বিবাৰী দৈমাৰী পিতাৰ নাম : পানিৰাম দৈমাৰী ঘৰ নং : ৯৯ বয়স : 37 লিঙ্গ : মহিলা	LQX0451195 ফটো উপলব্ধ
529 নাম : বেবেকা দৈমাৰী পিতাৰ নাম : পানিৰাম দৈমাৰী ঘৰ নং : ৯৯ বয়স : 34 লিঙ্গ : মহিলা	LQX1248539 ফটো উপলব্ধ	530 নাম : জোনাথন দৈমাৰী পিতাৰ নাম : পানিৰাম দৈমাৰী ঘৰ নং : ৯৯ বয়স : 27 লিঙ্গ : পুৰুষ	LQX0273615 ফটো উপলব্ধ	531 নাম : শুনিৰন দৈমাৰী পিতাৰ নাম : শুকুৰ দৈমাৰী ঘৰ নং : ১০০ বয়স : 75 লিঙ্গ : পুৰুষ	LQX1248540 ফটো উপলব্ধ
532 নাম : দমন্ত দৈমাৰী স্বামীৰ নাম : শুনিৰন দৈমাৰী ঘৰ নং : ১০০ বয়স : 62 লিঙ্গ : মহিলা	LQX1248551 ফটো উপলব্ধ	533 নাম : বাহুল দৈমাৰী পিতাৰ নাম : শুনিৰন দৈমাৰী ঘৰ নং : ১০০ বয়স : 39 লিঙ্গ : পুৰুষ	LQX1248562 ফটো উপলব্ধ	534 নাম : নিজিৰা দৈমাৰী পিতাৰ নাম : শুনিৰন দৈমাৰী ঘৰ নং : ১০০ বয়স : 30 লিঙ্গ : মহিলা	LQX0110940 ফটো উপলব্ধ
535 নাম : বৌখাথী দৈমাৰী পিতাৰ নাম : হুনিৰাম দৈমাৰী ঘৰ নং : ১০০ বয়স : 27 লিঙ্গ : মহিলা	LQX0114025 ফটো উপলব্ধ	536 নাম : অমল দৈমাৰী পিতাৰ নাম : হুনিৰাম দৈমাৰী ঘৰ নং : ১০০ বয়স : 25 লিঙ্গ : পুৰুষ	LQX0458729 ফটো উপলব্ধ	537 নাম : ববিতা ব্ৰহ্ম স্বামীৰ নাম : আমুল দৈমাৰী ঘৰ নং : ১০০ বয়স : 21 লিঙ্গ : মহিলা	PVJ0014795 ফটো উপলব্ধ
538 নাম : সহেন নাৰ্জাৰী পিতাৰ নাম : সুকেন নাৰ্জাৰী ঘৰ নং : ১০১ বয়স : 62 লিঙ্গ : পুৰুষ	LQX1248573 ফটো উপলব্ধ	539 নাম : চুকুৰশ্ৰী নাৰ্জাৰী স্বামীৰ নাম : সহেন নাৰ্জাৰী ঘৰ নং : ১০১ বয়স : 56 লিঙ্গ : মহিলা	LQX1248608 ফটো উপলব্ধ	540 নাম : বাজিৰ নাৰ্জাৰী পিতাৰ নাম : সুকেন নাৰ্জাৰী ঘৰ নং : ১০১ বয়স : 44 লিঙ্গ : পুৰুষ	LQX1248584 ফটো উপলব্ধ



541 নাম : বিছতী নাৰ্জাৰী পিতাৰ নাম: সুহেন নাৰ্জাৰী ঘৰ নং : ১০১ বয়স : 42 লিঙ্গ : পুৰুষ	LQX1248595 ফটো উপলব্ধ	542 নাম : সঞ্জয় নাৰ্জাৰী পিতাৰ নাম: চহেন নাৰ্জাৰী ঘৰ নং : ১০১ বয়স : 35 লিঙ্গ : পুৰুষ	LQX1248619 ফটো উপলব্ধ	543 নাম : মিঠুন নাৰ্জাৰী পিতাৰ নাম: সহেন নাৰ্জাৰী ঘৰ নং : ১০১ বয়স : 31 লিঙ্গ : পুৰুষ	LQX0113894 ফটো উপলব্ধ
544 নাম : প্রজিত নাৰ্জাৰী পিতাৰ নাম: সহেন নাৰ্জাৰী ঘৰ নং : ১০১ বয়স : 30 লিঙ্গ : পুৰুষ	LQX0139915 ফটো উপলব্ধ	545 নাম : বিৰজয় নাৰ্জাৰী পিতাৰ নাম: সহেন নাৰ্জাৰী ঘৰ নং : ১০১ বয়স : 29 লিঙ্গ : পুৰুষ	LQX0113910 ফটো উপলব্ধ	546 নাম : নৰঞ্জয় নাৰ্জাৰী পিতাৰ নাম: সহেন নাৰ্জাৰী ঘৰ নং : ১০১ বয়স : 27 লিঙ্গ : পুৰুষ	LQX0112680 ফটো উপলব্ধ
547 নাম : জমই ব্ৰাণী নাৰ্জাৰী স্বামীৰ নাম: বিৰজয় নাৰ্জাৰী ঘৰ নং : ১০১ বয়স : 27 লিঙ্গ : মহিলা	LQX0520809 ফটো উপলব্ধ	548 নাম : অঞ্জলী নাৰ্জাৰী স্বামীৰ নাম: প্রোজিত নাৰ্জাৰী ঘৰ নং : 101 বয়স : 26 লিঙ্গ : মহিলা	LQX0553537 ফটো উপলব্ধ	549 নাম : চুবকী চুৰেন স্বামীৰ নাম: মঙ্গল চুৰেন ঘৰ নং : ১০২ বয়স : 62 লিঙ্গ : মহিলা	LQX1248631 ফটো উপলব্ধ
550 নাম : চুমি হেমব্ৰম স্বামীৰ নাম: বাবু সোৰেন ঘৰ নং : 102 বয়স : 35 লিঙ্গ : মহিলা	LQX1156553 ফটো উপলব্ধ	551 নাম : জাবু চুৰেন মাতৃৰ নাম: চুড়কী চুৰেন ঘৰ নং : ১০২ বয়স : 32 লিঙ্গ : পুৰুষ	LQX1625565 ফটো উপলব্ধ	552 নাম : বালা চুৰেন পিতাৰ নাম: মঙ্গল চুৰেন ঘৰ নং : ১০২ বয়স : 30 লিঙ্গ : পুৰুষ	PVJ0028969 ফটো উপলব্ধ
553 নাম : সমী মুৰ্ম স্বামীৰ নাম: বালা চুৰেন ঘৰ নং : ১০২ বয়স : 26 লিঙ্গ : মহিলা	PVJ0029058 ফটো উপলব্ধ	554 নাম : দেবেশ হেমব্ৰম পিতাৰ নাম: মঙ্গল হেমব্ৰম ঘৰ নং : ১০৩ বয়স : 42 লিঙ্গ : পুৰুষ	LQX1248664 ফটো উপলব্ধ	555 নাম : নিৰ্জৌম বসুমতাৰী পিতাৰ নাম: মিলন বসুমতাৰী ঘৰ নং : ১০৪ বয়স : 31 লিঙ্গ : পুৰুষ	LQX0111070 ফটো উপলব্ধ
556 নাম : সোনাত্ৰী বসুমতাৰী স্বামীৰ নাম: বিলিফাং বসুমতাৰী ঘৰ নং : ১০৪ বয়স : 23 লিঙ্গ : মহিলা	LQX0520726 ফটো উপলব্ধ	557 নাম : বিলিফাং বসুমতাৰী পিতাৰ নাম: বিনয় বসুমতাৰী ঘৰ নং : ১০৪ক বয়স : 23 লিঙ্গ : পুৰুষ	LQX0142109 ফটো উপলব্ধ	558 নাম : বিনয় বসুমতাৰী পিতাৰ নাম: মঙ্গল বসুমতাৰী ঘৰ নং : ১০৪ক বয়স : 52 লিঙ্গ : পুৰুষ	LQX1248675 ফটো উপলব্ধ
559 নাম : কমলা বসুমতাৰী স্বামীৰ নাম: বিনয় বসুমতাৰী ঘৰ নং : ১০৪ক বয়স : 50 লিঙ্গ : মহিলা	LQX1248686 ফটো উপলব্ধ	S 560 নাম : মংগল হেমব্ৰম পিতাৰ নাম: সুনী হেমব্ৰম ঘৰ নং : ১০৫ বয়স : 67 লিঙ্গ : পুৰুষ	LQX1248733 ফটো উপলব্ধ	561 নাম : ববড হেম্ৰম পিতাৰ নাম: সোণা হেম্ৰম ঘৰ নং : ১০৫ বয়স : 62 লিঙ্গ : পুৰুষ	LQX1248777 ফটো উপলব্ধ
562 নাম : সোনা মুৰ্ম স্বামীৰ নাম: মণ্ডল হেমব্ৰম ঘৰ নং : ১০৫ বয়স : 60 লিঙ্গ : মহিলা	LQX1248744 ফটো উপলব্ধ	S 563 নাম : বামছাই হেমব্ৰম পিতাৰ নাম: সুনী হেমব্ৰম ঘৰ নং : ১০৫ বয়স : 60 লিঙ্গ : পুৰুষ	LQX1248711 ফটো উপলব্ধ	S 564 নাম : পাউলু হেমব্ৰম পিতাৰ নাম: কাৰলুচ হেমব্ৰম ঘৰ নং : ১০৫ বয়স : 55 লিঙ্গ : পুৰুষ	LQX1248788 ফটো উপলব্ধ
565 নাম : লক্ষীৰাম হেম্ৰম পিতাৰ নাম: ববড হেম্ৰম ঘৰ নং : ১০৫ বয়স : 39 লিঙ্গ : পুৰুষ	LQX1248766 ফটো উপলব্ধ	R 566 নাম : কাহা হেম্ৰম পিতাৰ নাম: ববড হেম্ৰম ঘৰ নং : ১০৫ বয়স : 35 লিঙ্গ : মহিলা	LQX1248755 ফটো উপলব্ধ	567 নাম : হুপনী চুৰেন স্বামীৰ নাম: লক্ষীৰাম হেমব্ৰম ঘৰ নং : 105 বয়স : 25 লিঙ্গ : মহিলা	PVJ0116202 ফটো উপলব্ধ
568 নাম : লক্ষীৰাম কিস্ক পিতাৰ নাম: ভোটাৰ কিস্ক ঘৰ নং : 105ক বয়স : 47 লিঙ্গ : পুৰুষ	LDT0096040 ফটো উপলব্ধ	S 569 নাম : দুৰ্গা হেমব্ৰম পিতাৰ নাম: সুনী হেমব্ৰম ঘৰ নং : ১০৫ক বয়স : 65 লিঙ্গ : পুৰুষ	LQX1248799 ফটো উপলব্ধ	# 570 নাম : বালকী হেমব্ৰম স্বামীৰ নাম: দুৰ্গা হেমব্ৰম ঘৰ নং : ১০৫ক বয়স : 52 লিঙ্গ : মহিলা	LQX1248802 ফটো উপলব্ধ



571 নাম : শুনীৰাম দৈমাৰী পিতাৰ নাম: শুকুৰ দৈমাৰী ঘৰ নং : ১০৬ বয়স : 80 লিঙ্গ : পুৰুষ	LQX1248813 ফটো উপলব্ধ	572 নাম : আমশী দৈমাৰী স্বামীৰ নাম: শুনীৰাম দৈমাৰী ঘৰ নং : ১০৬ বয়স : 54 লিঙ্গ : মহিলা	LQX0520734 ফটো উপলব্ধ	573 নাম : সতেন দৈমাৰী পিতাৰ নাম: শুনীৰাম দৈমাৰী ঘৰ নং : ১০৬ বয়স : 36 লিঙ্গ : পুৰুষ	LQX1248835 ফটো উপলব্ধ
574 নাম : তিপ্রি দৈমাৰী পিতাৰ নাম: শুনীৰাম দৈমাৰী ঘৰ নং : ১০৬ বয়স : 28 লিঙ্গ : মহিলা	LQX0551408 ফটো উপলব্ধ	575 নাম : জিতেন দৈমাৰী পিতাৰ নাম: শুনীৰাম দৈমাৰী ঘৰ নং : ১০৬ বয়স : 27 লিঙ্গ : পুৰুষ	LQX0365437 ফটো উপলব্ধ	576 নাম : উমী দৈমাৰী স্বামীৰ নাম: জীতেন দৈমাৰী ঘৰ নং : ১০৬ বয়স : 24 লিঙ্গ : মহিলা	LQX0520775 ফটো উপলব্ধ
577 নাম : সুনীল মাৰ্ভি পিতাৰ নাম: বলোৰাম মাৰ্ভি ঘৰ নং : 106 বয়স : 24 লিঙ্গ : পুৰুষ	PVJ0077206 ফটো উপলব্ধ	578 নাম : উদয় বড়ো পিতাৰ নাম: গোবিন্দ বড়ো ঘৰ নং : ১০৬ বয়স : 23 লিঙ্গ : পুৰুষ	LQX0551424 ফটো উপলব্ধ	# 579 নাম : বাস্তা মাৰ্ভি পিতাৰ নাম: বলোৰাম মাৰ্ভি ঘৰ নং : 106 বয়স : 21 লিঙ্গ : পুৰুষ	PVJ0116228 ফটো উপলব্ধ
# 580 নাম : বালৰাম মাৰ্ভি পিতাৰ নাম: গনেশ মাৰ্ভি ঘৰ নং : ১০৬এ বয়স : 40 লিঙ্গ : পুৰুষ	LQX0005215 ফটো উপলব্ধ	581 নাম : তালামাই মাৰ্ভি স্বামীৰ নাম: বাবুৰাম মাৰ্ভি ঘৰ নং : ১০৬এ বয়স : 36 লিঙ্গ : মহিলা	LQX0005298 ফটো উপলব্ধ	# 582 নাম : মানিক মাৰ্ভি পিতাৰ নাম: গনেশ মাৰ্ভি ঘৰ নং : ১০৬ক বয়স : 32 লিঙ্গ : পুৰুষ	LQX0142745 ফটো উপলব্ধ
583 নাম : গনেশ মাৰ্ভি পিতাৰ নাম: জেঠা মাৰ্ভি ঘৰ নং : ১০৬ক বয়স : 58 লিঙ্গ : পুৰুষ	LQX1248846 ফটো উপলব্ধ	584 নাম : শনি মাৰ্ভি স্বামীৰ নাম: গনেশ মাৰ্ভি ঘৰ নং : ১০৬ক বয়স : 54 লিঙ্গ : মহিলা	LQX1248857 ফটো উপলব্ধ	585 নাম : গোবিন্দ বড়ো পিতাৰ নাম: চন্দ্ৰ বড়ো ঘৰ নং : ১০৬ক বয়স : 52 লিঙ্গ : পুৰুষ	LQX1248879 ফটো উপলব্ধ
586 নাম : লৌগানী বড়ো স্বামীৰ নাম: গোবিন্দ বড়ো ঘৰ নং : ১০৬ক বয়স : 50 লিঙ্গ : মহিলা	LQX1248880 ফটো উপলব্ধ	587 নাম : বিৰাম মাৰ্ভি পিতাৰ নাম: গনেশ মাৰ্ভি ঘৰ নং : ১০৬ক বয়স : 39 লিঙ্গ : পুৰুষ	LQX1248868 ফটো উপলব্ধ	588 নাম : জাগতা এক্কা পিতাৰ নাম: ফ্ৰান্সিস এক্কা ঘৰ নং : ১১১ বয়স : 21 লিঙ্গ : মহিলা	PVJ0147363 ফটো উপলব্ধ
589 নাম : গৌমবৌৰ দৈমাৰী পিতাৰ নাম: বিজয় দৈমাৰী ঘৰ নং : 135 বয়স : 31 লিঙ্গ : পুৰুষ	LQX1119122 ফটো উপলব্ধ	590 নাম : বিসতী নাৰ্জাৰি স্বামীৰ নাম: বাবুল নাৰ্জাৰি ঘৰ নং : ১৭১ বয়স : 33 লিঙ্গ : মহিলা	LQX0349993 ফটো উপলব্ধ	591 নাম : চানাত্তি মুৰ্মু স্বামীৰ নাম: জীতেন চৰেন ঘৰ নং : 196 বয়স : 26 লিঙ্গ : মহিলা	LQX1118835 ফটো উপলব্ধ
592 নাম : সনি ৰাম সোৰেন পিতাৰ নাম: শিবু সোৰেন ঘৰ নং : 249 বয়স : 24 লিঙ্গ : পুৰুষ	LQX7664626 ফটো উপলব্ধ	593 নাম : দঙ্গুৰংগ নাৰ্জাৰী পিতাৰ নাম: লাভানিয়া নাৰ্জাৰী ঘৰ নং : 290 বয়স : 33 লিঙ্গ : পুৰুষ	LQX1626159 ফটো উপলব্ধ	594 নাম : বোৰ্জোনাথ মুৰ্মু পিতাৰ নাম: কাৰু মুৰ্মু ঘৰ নং : ৩০১ বয়স : 35 লিঙ্গ : পুৰুষ	LQX0440719 ফটো উপলব্ধ
595 নাম : মাইনো ব্ৰাঙ্কে স্বামীৰ নাম: বোৰ্জোনাথ মুৰ্মু ঘৰ নং : ৩০১ বয়স : 28 লিঙ্গ : মহিলা	LQX0438945 ফটো উপলব্ধ	596 নাম : দিবাময় কিষ্কু স্বামীৰ নাম: বিৰাম মাৰ্ভি ঘৰ নং : ৪৩১ বয়স : 33 লিঙ্গ : মহিলা	LQX0366005 ফটো উপলব্ধ	597 নাম : দিবিকা মাৰ্ভি পিতাৰ নাম: গনেশ মাৰ্ভি ঘৰ নং : ৪৩১ বয়স : 24 লিঙ্গ : মহিলা	LQX0365684 ফটো উপলব্ধ
598 নাম : অমল বড়ো পিতাৰ নাম: গোবিন্দ বড়ো. ঘৰ নং : 433 বয়স : 20 লিঙ্গ : পুৰুষ	PVJ0064576 ফটো উপলব্ধ	599 নাম : সঞ্জীপ এক্কা পিতাৰ নাম: বোৰ্কা এক্কা ঘৰ নং : ৬ বয়স : 21 লিঙ্গ : পুৰুষ	PVJ0006585 ফটো উপলব্ধ	600 নাম : লৰেন এক্কা পিতাৰ নাম: ফি লটুশ এক্কা ঘৰ নং : হাউজ নং 44 বয়স : 27 লিঙ্গ : পুৰুষ	LQX7658644 ফটো উপলব্ধ



601	PVJ0011361
নাম : মতি টুড স্বামীৰ নাম : মণ্ডল মুৰ্মু ঘৰ নং : ঘৰ নং ৬৭ বয়স : 30 লিঙ্গ : মহিলা	ফটো উপলব্ধ

602	PVJ0013094
নাম : সোকোল মুৰ্মু পিতাৰ নাম : আৰ্কুল মুৰ্মু ঘৰ নং : ঘৰ নং ৬৮ বয়স : 32 লিঙ্গ : পুৰুষ	ফটো উপলব্ধ

603	PVJ0006429
নাম : শুকৰমনি কিষান স্বামীৰ নাম : নিহিৰু কিষান ঘৰ নং : ৮৩ বয়স : 25 লিঙ্গ : মহিলা	ফটো উপলব্ধ

604	PVJ005066
নাম : বিকাশ একা পিতাৰ নাম : ফুলজেন একা ঘৰ নং : ৯২ বয়স : 21 লিঙ্গ : পুৰুষ	ফটো উপলব্ধ

605	PVJ0045922
নাম : সিন্ধো টুড স্বামীৰ নাম : মানিক মাৰ্ভি ঘৰ নং : ১০৬ ক বয়স : 23 লিঙ্গ : মহিলা	ফটো উপলব্ধ



606	1	PVJ0147967	নাম : কিচমীতা কুজুৰ পিতাৰ নাম: ইসদৌৰে কুজুৰ ঘৰ নং : ১২ বয়স : 20 লিঙ্গ : মহিলা	ফটো উপলব্ধ	607	1	LQX1414886	নাম : উষা বানী পিতাৰ নাম: ভবেন বসুমতাৰী ঘৰ নং : ৯৩ বয়স : 39 লিঙ্গ : মহিলা	ফটো উপলব্ধ	608	1	LQX0304105	নাম : বিনতা এক্কা পিতাৰ নাম: জুলিয়াছ এক্কা ঘৰ নং : ১৩ বয়স : 26 লিঙ্গ : মহিলা	ফটো উপলব্ধ
609	1	LQX0272567	নাম : বিৰহাং বাগ্গাৰী পিতাৰ নাম: লক্ষেশ্বৰ বাগ্গাৰী ঘৰ নং : ৯৪ বয়স : 30 লিঙ্গ : পুৰুষ	ফটো উপলব্ধ	610	1	QBH0045047	নাম : মুনিকা কুজুৰ পিতাৰ নাম: ডিমিন্দিআ টপ্প ঘৰ নং : ৫ বয়স : 25 লিঙ্গ : মহিলা	ফটো উপলব্ধ	611	1	PVJ0151977	নাম : লখিৰাম হেমব্রম পিতাৰ নাম: দুৰ্গা হেমব্রম ঘৰ নং : ১০৫ বয়স : 19 লিঙ্গ : পুৰুষ	ফটো উপলব্ধ
612	1	LQX0185256	নাম : সালমী হুসদা পিতাৰ নাম: চনিচৰ হাচদা ঘৰ নং : ১০৭ বয়স : 34 লিঙ্গ : মহিলা	ফটো উপলব্ধ	613	1	PVJ0154591	নাম : লখিৰাম হেমব্রম পিতাৰ নাম: দুৰ্গা হেমব্রম ঘৰ নং : ১০৫ বয়স : 19 লিঙ্গ : পুৰুষ	ফটো উপলব্ধ	614	1	PVJ0154641	নাম : জোন বাৰা পিতাৰ নাম: বাৰ্থালামি বাৰা ঘৰ নং : ২৪ বয়স : 24 লিঙ্গ : পুৰুষ	ফটো উপলব্ধ
615	1	PVJ0154666	নাম : প্ৰিয়ংকা এক্কা পিতাৰ নাম: ওয়াল্টাৰ এক্কা ঘৰ নং : ১৭ বয়স : 19 লিঙ্গ : মহিলা	ফটো উপলব্ধ	616	1	PVJ0154682	নাম : বাৰ্জেশ বাৰা পিতাৰ নাম: অণ্ডস্তা বাৰা ঘৰ নং : ১২ বয়স : 25 লিঙ্গ : পুৰুষ	ফটো উপলব্ধ	617	1	PVJ0154765	নাম : ডেভিদ বাৰা পিতাৰ নাম: অণ্ডস্তা বাৰা ঘৰ নং : ১২ বয়স : 20 লিঙ্গ : পুৰুষ	ফটো উপলব্ধ
618	1	PVJ0154955	নাম : কিসিতা কুজুৰ পিতাৰ নাম: ইসদৌৰ কুজুৰ ঘৰ নং : ১২ বয়স : 20 লিঙ্গ : মহিলা	ফটো উপলব্ধ	619	1	PVJ0154989	নাম : মালতী মুণ্ডা স্বামীৰ নাম: মিঘলো চমাপিজা ঘৰ নং : ১৯ বয়স : 37 লিঙ্গ : মহিলা	ফটো উপলব্ধ	620	1	PVJ0155002	নাম : অমৰ কুজুৰ পিতাৰ নাম: ইসদৌৰ কুজুৰ ঘৰ নং : ১২ বয়স : 18 লিঙ্গ : পুৰুষ	ফটো উপলব্ধ
621	1	PVJ0155101	নাম : কল্পনা কিষাণ স্বামীৰ নাম: ভীনচাৰু কিষাণ ঘৰ নং : ৮৩ বয়স : 25 লিঙ্গ : মহিলা	ফটো উপলব্ধ	622	1	PVJ0155846	নাম : সলোনি মুৰ্ম স্বামীৰ নাম: সুনিৰাম হেমব্রম ঘৰ নং : ১০৫ বয়স : 30 লিঙ্গ : মহিলা	ফটো উপলব্ধ	623	1	PVJ0155929	নাম : মোহন বেপ্ৰা পিতাৰ নাম: সুনিৰাম বেপ্ৰা ঘৰ নং : ৭৯ বয়স : 25 লিঙ্গ : পুৰুষ	ফটো উপলব্ধ
624	1	PVJ0156018	নাম : বাহা মাৰ্ভি স্বামীৰ নাম: মোহন বেপ্ৰা ঘৰ নং : ৭৯ বয়স : 24 লিঙ্গ : মহিলা	ফটো উপলব্ধ	625	1	PVJ0156448	নাম : সংগীতা দৈমাৰী পিতাৰ নাম: কমল দৈমাৰী ঘৰ নং : ৩৫ বয়স : 18 লিঙ্গ : মহিলা	ফটো উপলব্ধ	626	1	PVJ0163154	নাম : গীতা কিস্কু পিতাৰ নাম: মহেশলাল কিস্কু ঘৰ নং : ৬৪ বয়স : 18 লিঙ্গ : মহিলা	ফটো উপলব্ধ
627	1	PVJ0163196	নাম : ঈন্দিউস মাৰ্ভি পিতাৰ নাম: চান্দু মাৰ্ভি ঘৰ নং : ২৩ বয়স : 19 লিঙ্গ : পুৰুষ	ফটো উপলব্ধ	628	1	PVJ0171611	নাম : বামদাস কিস্কু পিতাৰ নাম: লক্ষীৰাম কিস্কু ঘৰ নং : ৮১ বয়স : 23 লিঙ্গ : পুৰুষ	ফটো উপলব্ধ	629	1	PVJ0171710	নাম : কিসুন কিস্কু পিতাৰ নাম: লক্ষীৰাম কিস্কু ঘৰ নং : ৮১ বয়স : 22 লিঙ্গ : পুৰুষ	ফটো উপলব্ধ
630	1	PVJ0178939	নাম : মাইনো টুডু পিতাৰ নাম: বতন টুডু ঘৰ নং : ৪২ বয়স : 18 লিঙ্গ : মহিলা	ফটো উপলব্ধ	631	1	PVJ0180869	নাম : হেলেনা হেমব্রম স্বামীৰ নাম: সুনিৰাম চৰেন ঘৰ নং : ৬৫ বয়স : 23 লিঙ্গ : মহিলা	ফটো উপলব্ধ	632	1	PVJ0180927	নাম : শংকৰ চৰেন পিতাৰ নাম: শিবু চৰেন ঘৰ নং : ৬৫ বয়স : 18 লিঙ্গ : পুৰুষ	ফটো উপলব্ধ



633	1	LQX1625805
নাম : ফুলমনি কিস্কু স্বামীৰ নাম : সনত হাসদা ঘৰ নং : ৭০ বয়স : 31 লিঙ্গ : মহিলা		ফটো উপলব্ধ

ভোটাৰৰ সাৰাংশ

A) ভোটাৰৰ সংখ্যা

	তালিকাৰ প্ৰকাৰ	তালিকাৰ চিনাক্তকৰণ	ভোটাৰৰ সংখ্যা				
			পুৰুষ	মহিলা	৩য় লিঙ্গ	মুঠ	
I	মূল তালিকা	মূল তালিকা	বিশেষ সংশোধন, 2026 চনৰ পূৰ্বৰ 2025 চনৰ মূল তালিকাৰ লগত থকা সংযোজন সমূহ একত্ৰিতকৰণ কৰা তালিকা।	298	307	0	605
II	যোগ তালিকা	পৰিপূৰক 1	বিশেষ সংক্ষিপ্ত সংশোধন, 2026	12	15	0	27
		পৰিপূৰক 2	অনবিচ্ছিন্ন সংশোধন 2026	0	1	0	1
		মুঠ		12	16	0	28
III	বিয়োজন তালিকা	পৰিপূৰক 1	বিশেষ সংক্ষিপ্ত সংশোধন, 2026	30	33	0	63
		পৰিপূৰক 2	অনবিচ্ছিন্ন সংশোধন 2026	0	1	0	1
		মুঠ		30	34	0	64
IV	লিংগ ক্ষেত্ৰত পৰিবৰ্তনৰ বাবে পাৰ্থক্য			0	0	0	0
এই সংশোধনৰ পিছত ভোটাৰ তালিকাত ভোটাৰৰ মুঠ সংখ্যা (I+II-III+IV)				280	289	0	569

B) শুধৰনীৰ সংখ্যা

তালিকাৰ প্ৰকাৰ	তালিকাৰ চিনাক্তকৰণ	শুধৰনীৰ সংখ্যা
পৰিপূৰক 1	বিশেষ সংক্ষিপ্ত সংশোধন, 2026	47
পৰিপূৰক 2	অনবিচ্ছিন্ন সংশোধন 2026	0
	মুঠ	47

নিৰ্বাচক পঞ্জীয়ন বিষয়াৰ স্বাক্ষৰ

E-মৃত, S-স্থানান্তৰিত/ বাসস্থান পৰিবৰ্তন, R-প্ৰতিলিপি, M-নিখোজ, Q-অযোগ্য