



## ভোটাৰ তালিকা 2026 S03 অসম

বিধানসভা সমষ্টিৰ নম্বৰ, নাম আৰু সংৰক্ষণৰ স্থিতি : 46 - ওদালগুৰি (অনুসূচিত জনজাতি)		খণ্ড নং : 78																			
এই বিধানসভা সমষ্টিত কোন সংসদীয় সমষ্টিৰ অন্তৰ্গত তাৰ নম্বৰ, নাম আৰু সংৰক্ষণ স্থিতি : 4 - দৰং-ওদালগুৰি (সাধাৰণ)																					
<b>1. সংশোধনৰ বিৱৰণ</b>																					
সংশোধনৰ বছৰ	2026	তালিকাৰ চিনাক্তকৰণ																			
ভিত্তি তাৰিখ	01-04-2026	বিশেষ সংশোধন, 2026 চনৰ পূৰ্বৰ 2025 চনৰ মূল তালিকাৰ লগত থকা সংযোজন সমূহ একত্ৰিতকৰণ কৰা তালিকা।																			
সংশোধনৰ প্ৰকাৰ	বিশেষ সংশোধন 2026																				
প্ৰকাশনৰ তাৰিখ	23-03-2026																				
<b>2. খণ্ড আৰু ভোটগ্ৰহন কেন্দ্ৰৰ বিৱৰণ</b>																					
খণ্ডৰ অন্তৰ্গত এলেকা সমূহৰ নম্বৰ আৰু নাম																					
1-8 নং মাজুলী	<table style="width: 100%; border-collapse: collapse;"> <tr> <td style="width: 50%;">মূল চহৰ/গাওঁ</td> <td style="width: 50%;">: ৫ নং মাজুলী</td> </tr> <tr> <td>২-৫ নং মাজুলী</td> <td>: </td> </tr> <tr> <td>ডাকঘৰ</td> <td>: ওদালগুৰি</td> </tr> <tr> <td>পুলিচ থানা</td> <td>: বৌতা</td> </tr> <tr> <td>ব্লক</td> <td>: ওদালগুৰি (অংশ-১)</td> </tr> <tr> <td>ৰাজহ চক্ৰ</td> <td>: ওদালগুৰি</td> </tr> <tr> <td>জিলা</td> <td>: ওদালগুৰি</td> </tr> <tr> <td>পিনকোড</td> <td>: 784509</td> </tr> </table>					মূল চহৰ/গাওঁ	: ৫ নং মাজুলী	২-৫ নং মাজুলী	:	ডাকঘৰ	: ওদালগুৰি	পুলিচ থানা	: বৌতা	ব্লক	: ওদালগুৰি (অংশ-১)	ৰাজহ চক্ৰ	: ওদালগুৰি	জিলা	: ওদালগুৰি	পিনকোড	: 784509
মূল চহৰ/গাওঁ						: ৫ নং মাজুলী															
২-৫ নং মাজুলী						:															
ডাকঘৰ						: ওদালগুৰি															
পুলিচ থানা	: বৌতা																				
ব্লক	: ওদালগুৰি (অংশ-১)																				
ৰাজহ চক্ৰ	: ওদালগুৰি																				
জিলা	: ওদালগুৰি																				
পিনকোড	: 784509																				
3-ননকে চেচাঁপানী																					
<b>3. ভোটগ্ৰহন কেন্দ্ৰৰ বিৱৰণ</b>																					
ভোটগ্ৰহন কেন্দ্ৰৰ নম্বৰ আৰু নাম :	ভোটগ্ৰহন কেন্দ্ৰৰ প্ৰকাৰ (পুৰুষ/মহিলা/সাধাৰণ)		সাধাৰণ																		
78 - মাজুলি খুটি প্ৰাথমিক বিদ্যালয় (বাওঁফাল)	খণ্ডৰ অন্তৰ্গত সহায়ক ভোটগ্ৰহন কেন্দ্ৰৰ সংখ্যা :		0																		
ভোটগ্ৰহন কেন্দ্ৰৰ ঠিকনা :																					
মাজুলি খুটি প্ৰাথমিক বিদ্যালয়, 2, ৫ নং মাজুলী পোঃঅঃ -ওদালগুৰি জিলা-ওদালগুৰি ৭৮৪৫০৯																					
<b>4. ভোটাৰৰ সংখ্যা</b>																					
আৰম্ভনি ক্ৰমিক নং	শেষ ক্ৰমিক নং	মুঠ ভোটাৰ																			
		পুৰুষ	মহিলা	৩য় লিঙ্গ	মুঠ																
1	744	360	331	0	691																

নিৰ্বাচক পঞ্জীয়ন বিষয়াৰ স্বাক্ষৰ

Nazri Naksha



Google Map View



Polling Station Building Front View



ভোটগ্ৰহন কেন্দ্ৰৰ সন্মুখৰ দৃশ্য



Cad View

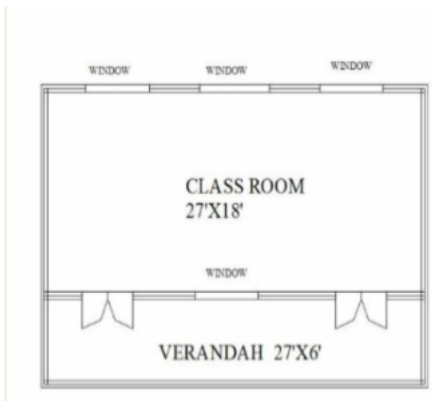

Key MAP View

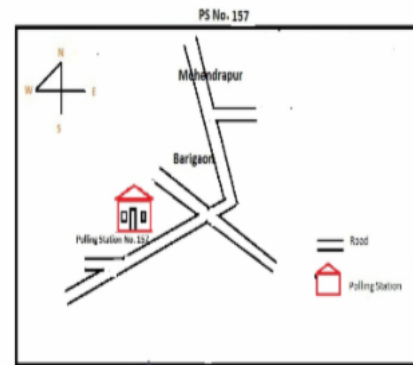



1 নাম : অনিতা বাস্কে স্বামীৰ নাম: ৰামানুস হাসদা ঘৰ নং : 1 বয়স : 22 লিঙ্গ : মহিলা	PVJ0060087 ফটো উপলব্ধ	2 নাম : মঙ্গলী গয়াৰী স্বামীৰ নাম: সাওন সিং গয়াৰী ঘৰ নং : 2 বয়স : 55 লিঙ্গ : মহিলা	LQX1248937 ফটো উপলব্ধ	3 নাম : ৰবিৰাম গয়াৰী পিতাৰ নাম: চলসিং গয়াৰী ঘৰ নং : 2 বয়স : 31 লিঙ্গ : পুৰুষ	LQX0114561 ফটো উপলব্ধ
4 নাম : বিবিনা গয়াৰী স্বামীৰ নাম: ৰবিৰাম গয়াৰী ঘৰ নং : 2 বয়স : 27 লিঙ্গ : মহিলা	LQX0114082 ফটো উপলব্ধ	5 নাম : সবীন গয়াৰী মাতৃৰ নাম: মংগলী গয়াৰী ঘৰ নং : 2 বয়স : 25 লিঙ্গ : পুৰুষ	LQX0340067 ফটো উপলব্ধ	6 নাম : কমল বসুমতাৰী পিতাৰ নাম: ৰহৈন বসুমতাৰী ঘৰ নং : 9 বয়স : 43 লিঙ্গ : পুৰুষ	LQX1248960 ফটো উপলব্ধ
7 নাম : সমেলা বসুমতাৰী স্বামীৰ নাম: কমল বসুমতাৰী ঘৰ নং : 9 বয়স : 40 লিঙ্গ : মহিলা	LQX1248971 ফটো উপলব্ধ	8 নাম : দিয়া বসুমতাৰী স্বামীৰ নাম: তুফান বড়ো ঘৰ নং : 03 বয়স : 25 লিঙ্গ : মহিলা	LQX7704133 ফটো উপলব্ধ	9 নাম : বিংগ্ৰাস্ত্ৰী বসুমতাৰী পিতাৰ নাম: কমল বসুমতাৰী ঘৰ নং : 9 বয়স : 20 লিঙ্গ : মহিলা	PVJ0012740 ফটো উপলব্ধ
10 নাম : মনিৰাম বড়ো পিতাৰ নাম: দন্দিৰাম বড়ো ঘৰ নং : 9 কু বয়স : 27 লিঙ্গ : পুৰুষ	LQX0112722 ফটো উপলব্ধ	11 নাম : দিপক বড়ো পিতাৰ নাম: দন্দিৰাম বড়ো ঘৰ নং : 9 কু বয়স : 33 লিঙ্গ : পুৰুষ	LQX0204586 ফটো উপলব্ধ	12 নাম : ৰামেন বড়ো পিতাৰ নাম: দন্দি ৰাম বড়ো ঘৰ নং : 9 কু বয়স : 25 লিঙ্গ : পুৰুষ	LQX0326868 ফটো উপলব্ধ
13 নাম : বিহুৰাম বসুমতাৰী পিতাৰ নাম: গুনেশ্বৰী বসুমতাৰী ঘৰ নং : 9 কু বয়স : 20 লিঙ্গ : পুৰুষ	PVJ0012732 ফটো উপলব্ধ	14 নাম : দণ্ডীৰাম বড়ো পিতাৰ নাম: লক্ষীৰাম বড়ো ঘৰ নং : 9 কু বয়স : 62 লিঙ্গ : পুৰুষ	LQX1625918 ফটো উপলব্ধ	15 নাম : ৰানী বড়ো স্বামীৰ নাম: দণ্ডীৰাম বড়ো ঘৰ নং : 9 কু বয়স : 57 লিঙ্গ : মহিলা	LQX1626013 ফটো উপলব্ধ
16 নাম : গুনেশ্বৰী বসুমতাৰী স্বামীৰ নাম: মংগা বসুমতাৰী ঘৰ নং : 9 কু বয়স : 44 লিঙ্গ : মহিলা	LQX1248993 ফটো উপলব্ধ	17 নাম : তুফান বড়ো পিতাৰ নাম: দণ্ডীৰাম বড়ো ঘৰ নং : 9 কু বয়স : 32 লিঙ্গ : পুৰুষ	LQX1625929 ফটো উপলব্ধ	18 নাম : অবেন্দ্র মোছাহাৰী পিতাৰ নাম: দেবেন মোছাহাৰী ঘৰ নং : 8 বয়স : 68 লিঙ্গ : পুৰুষ	LQX1249009 ফটো উপলব্ধ
19 নাম : জয়মতী মোছাহাৰী স্বামীৰ নাম: অবেন্দ্র মোছাহাৰী ঘৰ নং : 8 বয়স : 66 লিঙ্গ : মহিলা	LQX1249010 ফটো উপলব্ধ	20 নাম : কুস্ত মোছাহাৰী পিতাৰ নাম: খেবখৰা মচাহাৰি ঘৰ নং : 8 বয়স : 42 লিঙ্গ : পুৰুষ	LQX1249021 ফটো উপলব্ধ	#2 21 নাম : ধনশিং মুছাহাৰী পিতাৰ নাম: খেবেখাৰা মচাহাৰি ঘৰ নং : 8 বয়স : 34 লিঙ্গ : পুৰুষ	LQX1625930 ফটো উপলব্ধ
22 নাম : জোমোন মোছাহাৰী পিতাৰ নাম: অৰীন্দা মোছাহাৰী ঘৰ নং : 08 বয়স : 27 লিঙ্গ : পুৰুষ	LQX0550921 ফটো উপলব্ধ	23 নাম : ৰিপিলি মোছাহাৰী পিতাৰ নাম: অৰিন্দ্র মোছাহাৰী ঘৰ নং : 08 বয়স : 26 লিঙ্গ : মহিলা	LQX0318105 ফটো উপলব্ধ	24 নাম : দেটসুঙ্গ মোছাহাৰী পিতাৰ নাম: পূৰ্ণ মোছাহাৰী ঘৰ নং : 4 বয়স : 21 লিঙ্গ : পুৰুষ	PVJ0144154 ফটো উপলব্ধ
25 নাম : সান্তিৰাম নাৰ্জাৰী পিতাৰ নাম: সোম্বাৰু নাৰ্জাৰী ঘৰ নং : 5 বয়স : 62 লিঙ্গ : পুৰুষ	LQX1249043 ফটো উপলব্ধ	26 নাম : অৰ্বশী নাৰ্জাৰী স্বামীৰ নাম: সান্তিৰাম নাৰ্জাৰী ঘৰ নং : 5 বয়স : 60 লিঙ্গ : মহিলা	LQX1249054 ফটো উপলব্ধ	27 নাম : ৰাকেশ বসুমতাৰী পিতাৰ নাম: ৰবিন বসুমতাৰী ঘৰ নং : 5 বয়স : 36 লিঙ্গ : পুৰুষ	LQX0452482 ফটো উপলব্ধ
28 নাম : সদিন নাৰ্জাৰী পিতাৰ নাম: শান্তিৰাম নাৰ্জাৰী ঘৰ নং : 5 বয়স : 30 লিঙ্গ : পুৰুষ	LQX0009617 ফটো উপলব্ধ	29 নাম : নন্দেশ্বৰ বসুমতাৰী পিতাৰ নাম: সুহাৰ্ট বসুমতাৰী ঘৰ নং : 6 বয়স : 85 লিঙ্গ : পুৰুষ	LQX1249065 ফটো উপলব্ধ	S 30 নাম : হলীতা বসুমতাৰী স্বামীৰ নাম: নন্দেশ্বৰ বসুমতাৰী ঘৰ নং : 6 বয়স : 72 লিঙ্গ : মহিলা	LQX1249076 ফটো উপলব্ধ



31 নাম : সনজয় বসুমতাৰী পিতাৰ নাম: নন্দেশ্বৰ বসুমতাৰী ঘৰ নং : ৬ বয়স : 44 লিঙ্গ : পুৰুষ	LQX1249098 ফটো উপলব্ধ	#2 32 নাম : বিনা বসুমতাৰী স্বামীৰ নাম: ৰবিশ্বৰ বসুমতাৰী ঘৰ নং : ৬ বয়স : 36 লিঙ্গ : মহিলা	LQX1249792 ফটো উপলব্ধ	33 নাম : ৰবিশ্বৰ বসুমতাৰী পিতাৰ নাম: নন্দেশ্বৰ বসুমতাৰী ঘৰ নং : ৬ বয়স : 39 লিঙ্গ : পুৰুষ	LQX1249087 ফটো উপলব্ধ
34 নাম : বনজয় বসুমতাৰী পিতাৰ নাম: নন্দেশ্বৰ বসুমতাৰী ঘৰ নং : ৬ বয়স : 37 লিঙ্গ : পুৰুষ	LQX1249101 ফটো উপলব্ধ	#2 35 নাম : স্তংগী ব্ৰহ্ম স্বামীৰ নাম: ৰঞ্জেয় বসুমতাৰী ঘৰ নং : ৬ বয়স : 32 লিঙ্গ : মহিলা	LQX0241976 ফটো উপলব্ধ	36 নাম : খদাল মুছাহাৰী পিতাৰ নাম: ৰনিশি মুছাহাৰী ঘৰ নং : ৭ বয়স : 69 লিঙ্গ : পুৰুষ	LQX0251256 ফটো উপলব্ধ
37 নাম : পনেৰাম মুছাহাৰী পিতাৰ নাম: ৰনসিং মুছাহাৰী ঘৰ নং : ৭ বয়স : 62 লিঙ্গ : পুৰুষ	LQX1249145 ফটো উপলব্ধ	E 38 নাম : থিফিং মুছাহাৰী স্বামীৰ নাম: পনেৰাম মুছাহাৰী ঘৰ নং : ৭ বয়স : 60 লিঙ্গ : মহিলা	LQX1249156 ফটো উপলব্ধ	39 নাম : সৌৰাংচাৰ মুছাহাৰী পিতাৰ নাম: পনিৰাম মুছাহাৰী ঘৰ নং : ৭ বয়স : 32 লিঙ্গ : পুৰুষ	LQX0009618 ফটো উপলব্ধ
40 নাম : দৌংস্বৰং মুছাহাৰী পিতাৰ নাম: ফনিৰাম মুছাহাৰী ঘৰ নং : ৭ বয়স : 30 লিঙ্গ : পুৰুষ	LQX0009619 ফটো উপলব্ধ	41 নাম : ভাৰত নাৰ্জাৰী পিতাৰ নাম: শান্তিৰাম নাৰ্জাৰী ঘৰ নং : ৭ বয়স : 26 লিঙ্গ : পুৰুষ	LQX0459719 ফটো উপলব্ধ	42 নাম : কৰেন্দ্ৰ মচাহাৰী পিতাৰ নাম: নৱসিং মচাহাৰী ঘৰ নং : ৮ বয়স : 65 লিঙ্গ : পুৰুষ	LQX1249167 ফটো উপলব্ধ
43 নাম : গাৰু মচাহাৰী স্বামীৰ নাম: কৰেন্দ্ৰ মচাহাৰী ঘৰ নং : ৮ বয়স : 62 লিঙ্গ : মহিলা	LQX1249178 ফটো উপলব্ধ	44 নাম : বিকুঞ্জ মুছাহাৰী স্বামীৰ নাম: পূৰ্ণ মুছাহাৰী ঘৰ নং : ৮ বয়স : 40 লিঙ্গ : মহিলা	LQX1249190 ফটো উপলব্ধ	45 নাম : সুৰন মচাহাৰী পিতাৰ নাম: কৰেন্দ্ৰ মচাহাৰী ঘৰ নং : ৮ বয়স : 39 লিঙ্গ : পুৰুষ	LQX1249203 ফটো উপলব্ধ
46 নাম : পূৰ্ণ মচাহাৰী পিতাৰ নাম: কৰেন্দ্ৰ মুছাহাৰী ঘৰ নং : ৮ বয়স : 38 লিঙ্গ : পুৰুষ	LQX1249189 ফটো উপলব্ধ	47 নাম : বহী মচাহাৰী স্বামীৰ নাম: সুৰন মচাহাৰী ঘৰ নং : ৮ বয়স : 33 লিঙ্গ : মহিলা	LQX0009620 ফটো উপলব্ধ	48 নাম : মনেশ্বৰী ব্ৰহ্ম স্বামীৰ নাম: বিমল চন্দ্ৰ ব্ৰহ্ম ঘৰ নং : ৯ বয়স : 58 লিঙ্গ : মহিলা	LQX1249247 ফটো উপলব্ধ
49 নাম : সুৰেশ ব্ৰহ্ম পিতাৰ নাম: বিমল চন্দ্ৰ ব্ৰহ্ম ঘৰ নং : ৯ বয়স : 35 লিঙ্গ : পুৰুষ	LQX1249258 ফটো উপলব্ধ	50 নাম : ৰংজালী ব্ৰহ্ম পিতাৰ নাম: বিমল চন্দ্ৰ ব্ৰহ্ম ঘৰ নং : ০৯ বয়স : 31 লিঙ্গ : মহিলা	LQX0365304 ফটো উপলব্ধ	51 নাম : নৰেশ ব্ৰহ্ম পিতাৰ নাম: বিমল চন্দ্ৰ ব্ৰহ্ম ঘৰ নং : ৯ বয়স : 26 লিঙ্গ : পুৰুষ	LQX0326793 ফটো উপলব্ধ
52 নাম : শৰ্মিলা ব্ৰহ্ম স্বামীৰ নাম: নৱেশ ব্ৰহ্ম ঘৰ নং : ১০ বয়স : 24 লিঙ্গ : মহিলা	LQX0401158 ফটো উপলব্ধ	53 নাম : কমলি বসুমতাৰী স্বামীৰ নাম: নিৰেন বসুমতাৰী ঘৰ নং : ১০ বয়স : 95 লিঙ্গ : মহিলা	LQX1249269 ফটো উপলব্ধ	54 নাম : অনিল বসুমতাৰী পিতাৰ নাম: কমলি বসুমতাৰী ঘৰ নং : ১০ বয়স : 55 লিঙ্গ : পুৰুষ	LQX1249270 ফটো উপলব্ধ
55 নাম : সুনেল বসুমতাৰী পিতাৰ নাম: কমলি বসুমতাৰী ঘৰ নং : ১০ বয়স : 50 লিঙ্গ : পুৰুষ	LQX1249281 ফটো উপলব্ধ	56 নাম : বিলাইছি বসুমতাৰী স্বামীৰ নাম: সুনেল বসুমতাৰী ঘৰ নং : ১০ বয়স : 39 লিঙ্গ : মহিলা	LQX1249292 ফটো উপলব্ধ	57 নাম : ৰোমিলা বসুমতাৰী স্বামীৰ নাম: অনিল বসুমতাৰী ঘৰ নং : ১০ বয়স : 36 লিঙ্গ : মহিলা	LQX1249316 ফটো উপলব্ধ
E 58 নাম : কুসুম বসুমতাৰী স্বামীৰ নাম: সৌম্বাৰ বসুমতাৰী ঘৰ নং : ১১ বয়স : ১১ লিঙ্গ : মহিলা	LQX1249338 ফটো উপলব্ধ	59 নাম : গেদা বসুমতাৰী পিতাৰ নাম: সৌম্বাৰ বসুমতাৰী ঘৰ নং : ১১ বয়স : 42 লিঙ্গ : পুৰুষ	LQX1249361 ফটো উপলব্ধ	60 নাম : বনজিত বসুমতাৰী পিতাৰ নাম: সৌম্বাৰ বসুমতাৰী ঘৰ নং : ১১ বয়স : 27 লিঙ্গ : পুৰুষ	LQX0326751 ফটো উপলব্ধ



61	LQX0326710	ফটো উপলব্ধ
নাম : খন্তী বসুমতাৰী স্বামীৰ নাম: গৌদা বসুমতাৰী ঘৰ নং : ১১ বয়স : 26 লিঙ্গ : মহিলা		

62	LQX1249383	ফটো উপলব্ধ
নাম : মেবলা বসুমতাৰী পিতাৰ নাম: বাৰ্বুৰাম বসুমতাৰী ঘৰ নং : ১২ বয়স : 62 লিঙ্গ : পুৰুষ		

63	LQX1249394	ফটো উপলব্ধ
নাম : বাসন্তী বসুমতাৰী স্বামীৰ নাম: মেবলা বসুমতাৰী ঘৰ নং : ১২ বয়স : 60 লিঙ্গ : মহিলা		

S 64	LQX0401448	ফটো উপলব্ধ
নাম : সবিতা বসুমতাৰী পিতাৰ নাম: মেৰী বসুমতাৰী ঘৰ নং : ১৩ বয়স : 29 লিঙ্গ : মহিলা		

65	LQX1249418	ফটো উপলব্ধ
নাম : জহলাল বসুমতাৰী পিতাৰ নাম: সুহাট বসুমতাৰী ঘৰ নং : ১৩ বয়স : 58 লিঙ্গ : পুৰুষ		

66	LQX0009621	ফটো উপলব্ধ
নাম : চনিয়া বসুমতাৰী পিতাৰ নাম: জহলাল বসুমতাৰী ঘৰ নং : ১৩ বয়স : 31 লিঙ্গ : মহিলা		

67	LQX1626091	ফটো উপলব্ধ
নাম : দৌমৈ বসুমতাৰী পিতাৰ নাম: জহলাল বসুমতাৰী ঘৰ নং : ১৩ বয়স : 27 লিঙ্গ : মহিলা		

68	LQX0326777	ফটো উপলব্ধ
নাম : বুমৈ বসুমতাৰী পিতাৰ নাম: জহলাল বসুমতাৰী ঘৰ নং : ১৩ বয়স : 26 লিঙ্গ : মহিলা		

69	LQX1249430	ফটো উপলব্ধ
নাম : সন্তী বসুমতাৰী স্বামীৰ নাম: দেগো বসুমতাৰী ঘৰ নং : ১৪ বয়স : 68 লিঙ্গ : মহিলা		

70	LQX1249452	ফটো উপলব্ধ
নাম : নাথুৰাম বসুমতাৰী পিতাৰ নাম: সানশিলা বসুমতাৰী ঘৰ নং : ১৪ বয়স : 42 লিঙ্গ : পুৰুষ		

E 71	LQX1249463	ফটো উপলব্ধ
নাম : কান্দুৰা বসুমতাৰী পিতাৰ নাম: সানশিলা বসুমতাৰী ঘৰ নং : ১৪ বয়স : 40 লিঙ্গ : পুৰুষ		

72	LQX1625985	ফটো উপলব্ধ
নাম : মাউৰিয়া বসুমতাৰী পিতাৰ নাম: দেগ বসুমতাৰী ঘৰ নং : ১৪ বয়স : 35 লিঙ্গ : পুৰুষ		

S 73	LQX1249510	ফটো উপলব্ধ
নাম : তুলেন নাৰ্জাৰী পিতাৰ নাম: দেহাৰাম নাৰ্জাৰী ঘৰ নং : ১৬ বয়স : 68 লিঙ্গ : পুৰুষ		

74	LQX1249587	ফটো উপলব্ধ
নাম : বনেন নাৰ্জাৰী পিতাৰ নাম: দেহাৰাম নাৰ্জাৰী ঘৰ নং : ১৬ বয়স : 44 লিঙ্গ : পুৰুষ		

75	LQX1626002	ফটো উপলব্ধ
নাম : বেবিকা নাৰ্জাৰী স্বামীৰ নাম: বনেন নাৰ্জাৰী ঘৰ নং : ১৬ বয়স : 42 লিঙ্গ : মহিলা		

76	LQX1249598	ফটো উপলব্ধ
নাম : পোনেন নাৰ্জাৰী পিতাৰ নাম: দেহাৰাম নাৰ্জাৰী ঘৰ নং : ১৬ বয়স : 41 লিঙ্গ : পুৰুষ		

77	PVJ0092221	ফটো উপলব্ধ
নাম : সাৰিকা বসুমতাৰী স্বামীৰ নাম: পোনেন নাৰ্জাৰী ঘৰ নং : ১৬ বয়স : 39 লিঙ্গ : মহিলা		

78	LQX1625996	ফটো উপলব্ধ
নাম : গীতা নাৰ্জাৰী স্বামীৰ নাম: জেনেন নাৰ্জাৰী ঘৰ নং : ১৬ বয়স : 37 লিঙ্গ : মহিলা		

79	LQX1249601	ফটো উপলব্ধ
নাম : জেনেন নাৰ্জাৰী পিতাৰ নাম: দেহাৰাম নাৰ্জাৰী ঘৰ নং : ১৬ বয়স : 31 লিঙ্গ : পুৰুষ		

80	LQX1249612	ফটো উপলব্ধ
নাম : অনসিং বসুমতাৰী পিতাৰ নাম: বংগীল বসুমতাৰী ঘৰ নং : ২০ বয়স : 78 লিঙ্গ : পুৰুষ		

81	LQX1249623	ফটো উপলব্ধ
নাম : হাফাং বসুমতাৰী স্বামীৰ নাম: অনসিং বসুমতাৰী ঘৰ নং : ২০ বয়স : 75 লিঙ্গ : মহিলা		

82	LQX1249634	ফটো উপলব্ধ
নাম : সোম্বাৰ বসুমতাৰী পিতাৰ নাম: অনসিং বসুমতাৰী ঘৰ নং : ২০ বয়স : 42 লিঙ্গ : পুৰুষ		

83	LQX0326827	ফটো উপলব্ধ
নাম : মাইনাও বসুমতাৰী স্বামীৰ নাম: চুদেন বসুমতাৰী ঘৰ নং : ২০ বয়স : 36 লিঙ্গ : মহিলা		

84	LQX0326876	ফটো উপলব্ধ
নাম : মাইনাথি বসুমতাৰী স্বামীৰ নাম: সোম্বাৰ বসুমতাৰী ঘৰ নং : ২০ বয়স : 33 লিঙ্গ : মহিলা		

85	LQX1626046	ফটো উপলব্ধ
নাম : বিমজিম বসুমতাৰী পিতাৰ নাম: অনসিং বসুমতাৰী ঘৰ নং : ২০ বয়স : 30 লিঙ্গ : মহিলা		

86	LQX0326702	ফটো উপলব্ধ
নাম : চুদেন বসুমতাৰী পিতাৰ নাম: অনসিং বসুমতাৰী ঘৰ নং : ২০ বয়স : 29 লিঙ্গ : পুৰুষ		

E 87	LQX1249667	ফটো উপলব্ধ
নাম : খৰদে বসুমতাৰী পিতাৰ নাম: মৰু বসুমতাৰী ঘৰ নং : ২২ বয়স : 55 লিঙ্গ : পুৰুষ		

88	LQX1249678	ফটো উপলব্ধ
নাম : থিপ্লিং বসুমতাৰী স্বামীৰ নাম: খৰদে বসুমতাৰী ঘৰ নং : ২২ বয়স : 52 লিঙ্গ : মহিলা		

89	PVJ0146308	ফটো উপলব্ধ
নাম : জামানসিং বসুমতাৰী পিতাৰ নাম: কৰ্ভা বসুমতাৰী ঘৰ নং : ২২ বয়স : 32 লিঙ্গ : পুৰুষ		

90	LQX0188375	ফটো উপলব্ধ
নাম : গয়াৰাম বসুমতাৰী মাতৃৰ নাম: খোদে বসুমতাৰী ঘৰ নং : ২২ বয়স : 29 লিঙ্গ : পুৰুষ		



91 নাম : অনচুলি বসুমতাৰী পিতাৰ নাম: খেদে বসুমতাৰী ঘৰ নং : ২২ বয়স : 27 লিঙ্গ : মহিলা	LQX0326728 ফটো উপলব্ধ	92 নাম : আৰতি বসুমতাৰী পিতাৰ নাম: কড়ে বসুমতাৰী ঘৰ নং : ২২ বয়স : 25 লিঙ্গ : মহিলা	LQX0455949 ফটো উপলব্ধ	93 নাম : গেৰগাই বসুমতাৰী পিতাৰ নাম: মধু বসুমতাৰী ঘৰ নং : ২৩ বয়স : 75 লিঙ্গ : পুৰুষ	LQX1249690 ফটো উপলব্ধ
94 নাম : সুবানী বসুমতাৰী স্বামীৰ নাম: গেৰগাই বসুমতাৰী ঘৰ নং : ২৩ বয়স : 60 লিঙ্গ : মহিলা	LQX1249703 ফটো উপলব্ধ	95 নাম : বিনা বসুমতাৰী স্বামীৰ নাম: ৰাজু বসুমতাৰী ঘৰ নং : ২৩ বয়স : 42 লিঙ্গ : মহিলা	LQX0326884 ফটো উপলব্ধ	96 নাম : সোমবিৰ বসুমতাৰী পিতাৰ নাম: গেৰগাই বসুমতাৰী ঘৰ নং : 23 বয়স : 22 লিঙ্গ : পুৰুষ	PVJ0115618 ফটো উপলব্ধ
97 নাম : সৌগৌমচাৰ বসুমতাৰী পিতাৰ নাম: বানেশ্বৰ বসুমতাৰী ঘৰ নং : 24 বয়স : 41 লিঙ্গ : পুৰুষ	LQX1249714 ফটো উপলব্ধ	98 নাম : বানে বসুমতাৰী পিতাৰ নাম: কৌৰোন বসুমতাৰী ঘৰ নং : ২৫ বয়স : 78 লিঙ্গ : পুৰুষ	LQX1249725 ফটো উপলব্ধ	99 নাম : দন্দী বসুমতাৰী স্বামীৰ নাম: বানে বসুমতাৰী ঘৰ নং : ২৫ বয়স : 76 লিঙ্গ : মহিলা	LQX1249736 ফটো উপলব্ধ
S 100 নাম : ছিতা বসুমতাৰী পিতাৰ নাম: বানে বসুমতাৰী ঘৰ নং : ২৫ বয়স : 42 লিঙ্গ : মহিলা	LQX1249758 ফটো উপলব্ধ	101 নাম : মাওৰিয়া নাৰ্জাৰী পিতাৰ নাম: সম্বাৰু নাৰ্জাৰী ঘৰ নং : ২৬ বয়স : 78 লিঙ্গ : পুৰুষ	LQX1249770 ফটো উপলব্ধ	102 নাম : ডালী নাৰ্জাৰী স্বামীৰ নাম: মাওৰিয়া নাৰ্জাৰী ঘৰ নং : ২৬ বয়স : 74 লিঙ্গ : মহিলা	LQX1249781 ফটো উপলব্ধ
103 নাম : বিজয় নাৰ্জাৰী পিতাৰ নাম: মাওৰিয়া নাৰ্জাৰী ঘৰ নং : ২৬ বয়স : 31 লিঙ্গ : পুৰুষ	LQX0197178 ফটো উপলব্ধ	104 নাম : দীৰ্জন বসুমতাৰী পিতাৰ নাম: নিমল বসুমতাৰী ঘৰ নং : ২৭ বয়স : 25 লিঙ্গ : পুৰুষ	LQX0448407 ফটো উপলব্ধ	105 নাম : ইউনেছকো বসুমতাৰী পিতাৰ নাম: নিমল বসুমতাৰী ঘৰ নং : ২৭ বয়স : 25 লিঙ্গ : পুৰুষ	LQX0448423 ফটো উপলব্ধ
106 নাম : ইলিচুআ বসুমতাৰী পিতাৰ নাম: নিমল বসুমতাৰী ঘৰ নং : 27 বয়স : 22 লিঙ্গ : পুৰুষ	LQX0575712 ফটো উপলব্ধ	E 107 নাম : নিৰমল দৈমাৰী পিতাৰ নাম: চিন্মল দৈমাৰী ঘৰ নং : ২৭ক বয়স : 55 লিঙ্গ : পুৰুষ	LQX1249805 ফটো উপলব্ধ	108 নাম : দাৱে দৈমাৰী স্বামীৰ নাম: নিৰমল দৈমাৰী ঘৰ নং : ২৭ক বয়স : 53 লিঙ্গ : মহিলা	LQX1249816 ফটো উপলব্ধ
109 নাম : ৰবিচন দৈমাৰী পিতাৰ নাম: লেংগ্ৰা দৈমাৰী ঘৰ নং : ৩০ বয়স : 62 লিঙ্গ : পুৰুষ	LQX1249838 ফটো উপলব্ধ	110 নাম : খিংত্ৰী দৈমাৰী স্বামীৰ নাম: ৰেবিচন দৈমাৰী ঘৰ নং : ৩০ বয়স : 59 লিঙ্গ : মহিলা	LQX1249849 ফটো উপলব্ধ	111 নাম : মুছি দৈমাৰী পিতাৰ নাম: ৰবিচন দৈমাৰী ঘৰ নং : ৩০ বয়স : 42 লিঙ্গ : পুৰুষ	LQX1249850 ফটো উপলব্ধ
112 নাম : ৰিছিনা দৈমাৰী পিতাৰ নাম: ৰেবিচন দৈমাৰী ঘৰ নং : ৩০ বয়স : 40 লিঙ্গ : মহিলা	LQX1249861 ফটো উপলব্ধ	113 নাম : হাম্পে দৈমাৰী স্বামীৰ নাম: দেওবাৰ দৈমাৰী ঘৰ নং : ৩১ বয়স : 80 লিঙ্গ : মহিলা	LQX1249872 ফটো উপলব্ধ	114 নাম : থৰমে দৈমাৰী পিতাৰ নাম: দেওবাৰ দৈমাৰী ঘৰ নং : ৩১ বয়স : 48 লিঙ্গ : পুৰুষ	LQX1249894 ফটো উপলব্ধ
115 নাম : ছনজয় দৈমাৰী পিতাৰ নাম: দেওবাৰ দৈমাৰী ঘৰ নং : ৩১ বয়স : 46 লিঙ্গ : পুৰুষ	LQX1249907 ফটো উপলব্ধ	116 নাম : গাওদাং দৈমাৰী স্বামীৰ নাম: থৰমে দৈমাৰী ঘৰ নং : ৩১ বয়স : 46 লিঙ্গ : মহিলা	LQX1249929 ফটো উপলব্ধ	117 নাম : মনিকা দৈমাৰী স্বামীৰ নাম: সঞ্জয় দৈমাৰী ঘৰ নং : ৩১ বয়স : 38 লিঙ্গ : মহিলা	LQX0207266 ফটো উপলব্ধ
118 নাম : অঞ্জীমা দৈমাৰী স্বামীৰ নাম: মনজয় দৈমাৰী ঘৰ নং : ৩১ বয়স : 36 লিঙ্গ : মহিলা	LQX0459461 ফটো উপলব্ধ	119 নাম : প্ৰিটশা হাজৰাৰী পিতাৰ নাম: জীতেন হাজৰাৰী ঘৰ নং : 31 বয়স : 30 লিঙ্গ : পুৰুষ	LQX1155571 ফটো উপলব্ধ	120 নাম : অৰ্সনা দৈমাৰী পিতাৰ নাম: থমে দৈমাৰী ঘৰ নং : ৩১ বয়স : 26 লিঙ্গ : মহিলা	LQX0458356 ফটো উপলব্ধ



121 নাম : হান্না হাজোৱাৰী স্বামীৰ নাম: প্ৰিটুশ হাজোৱাৰী ঘৰ নং : 31 বয়স : 23 লিঙ্গ : মহিলা	LQX7704174 ফটো উপলব্ধ	122 নাম : শান্তিনা হাচদা স্বামীৰ নাম: মেথ্ৰাই মাৰ্ভি ঘৰ নং : 31 বয়স : 32 লিঙ্গ : মহিলা	LQX0207589 ফটো উপলব্ধ	123 নাম : দেওবাৰ দৈমাৰী পিতাৰ নাম: মঙ্গল দৈমাৰী ঘৰ নং : 32 বয়স : 85 লিঙ্গ : পুৰুষ	LQX1249930 ফটো উপলব্ধ
124 নাম : ৰবি বড়ো পিতাৰ নাম: সুৰেন বড়ো ঘৰ নং : 32 বয়স : 70 লিঙ্গ : পুৰুষ	LQX1249941 ফটো উপলব্ধ	125 নাম : সৰবনী বড়ো স্বামীৰ নাম: ৰবি বড়ো ঘৰ নং : 32 বয়স : 68 লিঙ্গ : মহিলা	LQX1249952 ফটো উপলব্ধ	126 নাম : গোলাবসন দৈমাৰী পিতাৰ নাম: মাগা দৈমাৰী ঘৰ নং : 33 বয়স : 55 লিঙ্গ : পুৰুষ	LQX1249974 ফটো উপলব্ধ
127 নাম : ৰূপা দৈমাৰী স্বামীৰ নাম: গোপালচন দৈমাৰী ঘৰ নং : 33 বয়স : 53 লিঙ্গ : মহিলা	LQX1249985 ফটো উপলব্ধ	128 নাম : ফনেন বসুমতাৰী পিতাৰ নাম: মহিত কান্ত বসুমতাৰী ঘৰ নং : 34 বয়স : 62 লিঙ্গ : পুৰুষ	LQX1249996 ফটো উপলব্ধ	129 নাম : বিনু বসুমতাৰী স্বামীৰ নাম: বসন্ত বসুমতাৰী ঘৰ নং : 34 বয়স : 58 লিঙ্গ : মহিলা	LQX1250006 ফটো উপলব্ধ
130 নাম : জুনাকী দৈমাৰী স্বামীৰ নাম: খেৰা দৈমাৰী ঘৰ নং : 35 বয়স : 42 লিঙ্গ : মহিলা	LQX0520965 ফটো উপলব্ধ	131 নাম : খেৰা দৈমাৰী পিতাৰ নাম: ফোনান দৈমাৰী ঘৰ নং : 35 বয়স : 38 লিঙ্গ : পুৰুষ	LQX0455873 ফটো উপলব্ধ	132 নাম : ৰনছী বসুমতাৰী স্বামীৰ নাম: গনকান্ত বসুমতাৰী ঘৰ নং : 36 বয়স : 80 লিঙ্গ : মহিলা	LQX1250039 ফটো উপলব্ধ
133 নাম : পুলশী বালা বসুমতাৰী পিতাৰ নাম: গনকান্ত বসুমতাৰী ঘৰ নং : 36 বয়স : 48 লিঙ্গ : মহিলা	LQX1250051 ফটো উপলব্ধ	134 নাম : নিৰমল বসুমতাৰী পিতাৰ নাম: গনকান্ত বসুমতাৰী ঘৰ নং : 36 বয়স : 44 লিঙ্গ : পুৰুষ	LQX1250062 ফটো উপলব্ধ	135 নাম : বিপুল বসুমতাৰী পিতাৰ নাম: গনকান্ত বসুমতাৰী ঘৰ নং : 36 বয়স : 44 লিঙ্গ : পুৰুষ	LQX0214775 ফটো উপলব্ধ
136 নাম : কৰুণা বসুমতাৰী পিতাৰ নাম: নিৰমল বসুমতাৰী ঘৰ নং : 36 বয়স : 42 লিঙ্গ : পুৰুষ	LQX1250073 ফটো উপলব্ধ	137 নাম : দীলিপ বসুমতাৰী পিতাৰ নাম: গনকান্ত বসুমতাৰী ঘৰ নং : 37 বয়স : 55 লিঙ্গ : পুৰুষ	LQX1250084 ফটো উপলব্ধ	138 নাম : বিছৰী বসুমতাৰী স্বামীৰ নাম: দীলিপ বসুমতাৰী ঘৰ নং : 37 বয়স : 53 লিঙ্গ : মহিলা	LQX1250095 ফটো উপলব্ধ
139 নাম : মনেন বসুমতাৰী পিতাৰ নাম: দিলীপ বসুমতাৰী ঘৰ নং : 37 বয়স : 27 লিঙ্গ : পুৰুষ	LQX7704166 ফটো উপলব্ধ	140 নাম : ফাণ্ডনি বসুমতাৰী পিতাৰ নাম: দিলীপ বসুমতাৰী ঘৰ নং : 37 বয়স : 26 লিঙ্গ : মহিলা	LQX0326900 ফটো উপলব্ধ	141 নাম : জুংলাৰী বসুমতাৰী স্বামীৰ নাম: কোনেন বসুমতাৰী ঘৰ নং : 37 বয়স : 19 লিঙ্গ : মহিলা	PVJ0141085 ফটো উপলব্ধ
142 নাম : চুহেন দৈমাৰী পিতাৰ নাম: জাবোৰ দৈমাৰী ঘৰ নং : 38 বয়স : 68 লিঙ্গ : পুৰুষ	LQX1250108 ফটো উপলব্ধ	143 নাম : কালিচৰন দৈমাৰী পিতাৰ নাম: সহেন দৈমাৰী ঘৰ নং : 38 বয়স : 35 লিঙ্গ : পুৰুষ	LQX1250120 ফটো উপলব্ধ	144 নাম : মনালিচা দৈমাৰী স্বামীৰ নাম: কালিচৰন দৈমাৰী ঘৰ নং : 38 বয়স : 31 লিঙ্গ : মহিলা	LQX1626079 ফটো উপলব্ধ
E 145 নাম : গান্ধৰী দৈমাৰী স্বামীৰ নাম: কাতীক দৈমাৰী ঘৰ নং : 39 বয়স : 72 লিঙ্গ : মহিলা	LQX1250142 ফটো উপলব্ধ	146 নাম : জিতেন দৈমাৰী পিতাৰ নাম: কাতীক দৈমাৰী ঘৰ নং : 39 বয়স : 42 লিঙ্গ : পুৰুষ	LQX1250153 ফটো উপলব্ধ	147 নাম : চৰকা কিস্কু পিতাৰ নাম: শুনকু কিস্কু ঘৰ নং : 39 বয়স : 33 লিঙ্গ : পুৰুষ	LQX1625963 ফটো উপলব্ধ
148 নাম : ফিথকি দৈমাৰী স্বামীৰ নাম: জিতেন দৈমাৰী ঘৰ নং : 39 বয়স : 32 লিঙ্গ : মহিলা	LQX1626035 ফটো উপলব্ধ	149 নাম : থাণেশ্বৰ দৈমাৰী পিতাৰ নাম: মেগা দৈমাৰী ঘৰ নং : 39 বয়স : 24 লিঙ্গ : পুৰুষ	LQX0520619 ফটো উপলব্ধ	150 নাম : ৰমেশ বসুমতাৰী পিতাৰ নাম: দুৰ্গা বাসুমতাৰী ঘৰ নং : 41 বয়স : 60 লিঙ্গ : পুৰুষ	LQX1250164 ফটো উপলব্ধ



151 নাম : বুপাতী বসুমতাৰী স্বামীৰ নাম: ৰমেশ বসুমতাৰী ঘৰ নং : 8১ বয়স : 58 লিঙ্গ : মহিলা	LQX1250175 ফটো উপলব্ধ	152 নাম : সনজিত বসুমতাৰী পিতাৰ নাম: ৰমেশ বসুমতাৰী ঘৰ নং : 8১ বয়স : 42 লিঙ্গ : পুৰুষ	LQX1250186 ফটো উপলব্ধ	153 নাম : মনজিত বসুমতাৰী পিতাৰ নাম: ৰমেশ বসুমতাৰী ঘৰ নং : 8১ বয়স : 40 লিঙ্গ : পুৰুষ	LQX1250197 ফটো উপলব্ধ
154 নাম : সমবিত বসুমতাৰী পিতাৰ নাম: ৰমেশ বসুমতাৰী ঘৰ নং : 8১ বয়স : 38 লিঙ্গ : পুৰুষ	LQX1250200 ফটো উপলব্ধ	155 নাম : সানশ্ৰী বসুমতাৰী স্বামীৰ নাম: মঞ্জিত বসুমতাৰী ঘৰ নং : 8১ বয়স : 33 লিঙ্গ : মহিলা	LQX0222349 ফটো উপলব্ধ	156 নাম : লম্বুট বসুমতাৰী পিতাৰ নাম: ৰমেশ বসুমতাৰী ঘৰ নং : 8১ বয়স : 32 লিঙ্গ : পুৰুষ	LQX1625941 ফটো উপলব্ধ
157 নাম : অম্বকা বসুমতাৰী স্বামীৰ নাম: সমাবিত বসুমতাৰী ঘৰ নং : 41 বয়স : 32 লিঙ্গ : মহিলা	PVJ0074088 ফটো উপলব্ধ	158 নাম : চম্পা বসুমতাৰী স্বামীৰ নাম: ৰমেশ বসুমতাৰী ঘৰ নং : 8১ বয়স : 29 লিঙ্গ : মহিলা	LQX0468173 ফটো উপলব্ধ	159 নাম : শুকৰাম দৈমাৰী পিতাৰ নাম: হালা দৈমাৰী ঘৰ নং : 8১ বয়স : 80 লিঙ্গ : পুৰুষ	LQX1250211 ফটো উপলব্ধ
160 নাম : মজাতী দৈমাৰী স্বামীৰ নাম: শুকৰাম দৈমাৰী ঘৰ নং : 8১ বয়স : 75 লিঙ্গ : মহিলা	LQX1250222 ফটো উপলব্ধ	161 নাম : মিথিংগা দৈমাৰী পিতাৰ নাম: শুকৰাম দৈমাৰী ঘৰ নং : 8১ বয়স : 38 লিঙ্গ : পুৰুষ	LQX1250233 ফটো উপলব্ধ	162 নাম : বিৰদাও দৈমাৰী পিতাৰ নাম: সুখ্ৰাম দৈমাৰী ঘৰ নং : 8১ বয়স : 34 লিঙ্গ : পুৰুষ	LQX0223487 ফটো উপলব্ধ
163 নাম : সুমেলা দৈমাৰী স্বামীৰ নাম: বীৰডাও দৈমাৰী ঘৰ নং : 8১ বয়স : 30 লিঙ্গ : মহিলা	LQX0468165 ফটো উপলব্ধ	164 নাম : বিৰহাংচা দৈমাৰী পিতাৰ নাম: শুকৰাম দৈমাৰী ঘৰ নং : 8১ বয়স : 29 লিঙ্গ : পুৰুষ	LQX0114900 ফটো উপলব্ধ	165 নাম : হাইনা দৈমাৰী স্বামীৰ নাম: বিৰহাংচা দৈমাৰী ঘৰ নং : 8১ বয়স : 28 লিঙ্গ : মহিলা	LQX0112755 ফটো উপলব্ধ
166 নাম : সানসুমা দৈমাৰী পিতাৰ নাম: সুনিৰাম দৈমাৰী ঘৰ নং : 43 বয়স : 22 লিঙ্গ : পুৰুষ	PVJ0115501 ফটো উপলব্ধ	167 নাম : শুনিৰাম দৈমাৰী পিতাৰ নাম: মঙ্গল দৈমাৰী ঘৰ নং : ৪৩ক বয়স : 55 লিঙ্গ : পুৰুষ	LQX1250244 ফটো উপলব্ধ	168 নাম : পৰমিলা দৈমাৰী স্বামীৰ নাম: শুনিৰাম দৈমাৰী ঘৰ নং : ৪৩ক বয়স : 53 লিঙ্গ : মহিলা	LQX1250255 ফটো উপলব্ধ
169 নাম : লাতা দৈমাৰী পিতাৰ নাম: গোপা দৈমাৰী ঘৰ নং : 88 বয়স : 55 লিঙ্গ : পুৰুষ	LQX1250277 ফটো উপলব্ধ	170 নাম : জৌংখী দৈমাৰী স্বামীৰ নাম: লাতা দৈমাৰী ঘৰ নং : 88 বয়স : 50 লিঙ্গ : মহিলা	LQX1250288 ফটো উপলব্ধ	171 নাম : ধনীৰাম দৈমাৰী পিতাৰ নাম: লাতা দৈমাৰী ঘৰ নং : 88 বয়স : 33 লিঙ্গ : পুৰুষ	LQX1626104 ফটো উপলব্ধ
172 নাম : স্বংগ্ৰী দৈমাৰী স্বামীৰ নাম: টোনেশ্বৰ দৈমাৰী ঘৰ নং : 8৪ বয়স : 26 লিঙ্গ : মহিলা	LQX0455923 ফটো উপলব্ধ	173 নাম : স্বংগ্ৰী দাঙ্গমাৰী পিতাৰ নাম: লতা দাঙ্গমাৰী ঘৰ নং : 8৪ বয়স : 23 লিঙ্গ : মহিলা	LQX0519041 ফটো উপলব্ধ	174 নাম : বীৰসন দৈমাৰী পিতাৰ নাম: লাথা দৈমাৰী ঘৰ নং : 8৪ বয়স : 20 লিঙ্গ : পুৰুষ	PVJ0029405 ফটো উপলব্ধ
175 নাম : কাছাও দৈমাৰী পিতাৰ নাম: থিমপ্ৰি দৈমাৰী ঘৰ নং : ৪৫ বয়স : 60 লিঙ্গ : পুৰুষ	LQX1250299 ফটো উপলব্ধ	176 নাম : ধনশ্ৰী দৈমাৰী পিতাৰ নাম: খাচাও দৈমাৰী ঘৰ নং : ৪৫ বয়স : 26 লিঙ্গ : মহিলা	LQX0326975 ফটো উপলব্ধ	177 নাম : ডোলেশ্বৰ দৈমাৰী পিতাৰ নাম: খাচাও দৈমাৰী ঘৰ নং : ৪৫ বয়স : 23 লিঙ্গ : পুৰুষ	LQX0551432 ফটো উপলব্ধ
178 নাম : বাংগালী দৈমাৰী স্বামীৰ নাম: কাছাও দৈমাৰী ঘৰ নং : ৪৭ বয়স : 52 লিঙ্গ : মহিলা	LQX1250302 ফটো উপলব্ধ	179 নাম : সনজিব বড়ো পিতাৰ নাম: হাছিৰাম বড়ো ঘৰ নং : ৪৭ বয়স : 45 লিঙ্গ : পুৰুষ	LQX1250335 ফটো উপলব্ধ	180 নাম : পাতং বড়ো পিতাৰ নাম: হাছিৰাম বড়ো ঘৰ নং : ৪৭ বয়স : 43 লিঙ্গ : মহিলা	LQX1250346 ফটো উপলব্ধ



181 নাম : সৌমদৌন বৰো পিতাৰ নাম: সোঞ্জিব বৰো ঘৰ নং : 89 বয়স : 23 লিঙ্গ : পুৰুষ	PVJ0024679 ফটো উপলব্ধ	182 নাম : বীৰ্খংগ্ৰী বড়ো পিতাৰ নাম: সঞ্জীৱ বড়ো ঘৰ নং : 89 বয়স : 21 লিঙ্গ : মহিলা	PVJ0013128 ফটো উপলব্ধ	183 নাম : আনন্দী দৈমাৰী স্বামীৰ নাম: মোহিনী দৈমাৰী ঘৰ নং : 84 বয়স : 63 লিঙ্গ : মহিলা	LQX1250380 ফটো উপলব্ধ
184 নাম : ইলিয়া দৈমাৰী পিতাৰ নাম: মোহিনী দৈমাৰী ঘৰ নং : 84 বয়স : 39 লিঙ্গ : মহিলা	LQX1250404 ফটো উপলব্ধ	185 নাম : মংগলতি বসুমতাৰী স্বামীৰ নাম: বিনত বসুমতাৰী ঘৰ নং : 89 বয়স : 60 লিঙ্গ : মহিলা	LQX1250426 ফটো উপলব্ধ	186 নাম : বিনত বসুমতাৰী পিতাৰ নাম: শুক্ৰাম বসুমতাৰী ঘৰ নং : 89 বয়স : 55 লিঙ্গ : পুৰুষ	LQX1250415 ফটো উপলব্ধ
187 নাম : ৰাহুল ব্ৰহ্ম পিতাৰ নাম: এধম ব্ৰহ্ম ঘৰ নং : 89 বয়স : 33 লিঙ্গ : পুৰুষ	LQX0562215 ফটো উপলব্ধ	188 নাম : সুমিতা বসুমতাৰী পিতাৰ নাম: বিনুদ বসুমতাৰী ঘৰ নং : 89 বয়স : 28 লিঙ্গ : মহিলা	LQX0326926 ফটো উপলব্ধ	189 নাম : মিলিতা বসুমতাৰী পিতাৰ নাম: বিনৌদ বসুমতাৰী ঘৰ নং : 89 বয়স : 27 লিঙ্গ : মহিলা	LQX0231027 ফটো উপলব্ধ
190 নাম : জিবিৰা বসুমতাৰী পিতাৰ নাম: বিনৌদ বসুমতাৰী ঘৰ নং : 89 বয়স : 26 লিঙ্গ : মহিলা	LQX0326967 ফটো উপলব্ধ	191 নাম : নিটুন বসুমতাৰী পিতাৰ নাম: বিনতা বসুমতাৰী ঘৰ নং : 89 বয়স : 24 লিঙ্গ : পুৰুষ	LQX0532176 ফটো উপলব্ধ	192 নাম : লক্ষ্মী বসুমতাৰী স্বামীৰ নাম: নিটুন বসুমতাৰী ঘৰ নং : 49 বয়স : 23 লিঙ্গ : মহিলা	LQX0543272 ফটো উপলব্ধ
193 নাম : প্ৰদীপ দৈমাৰী পিতাৰ নাম: ৰবি দৈমাৰী ঘৰ নং : 50 বয়স : 60 লিঙ্গ : পুৰুষ	LQX1250437 ফটো উপলব্ধ	194 নাম : বিমলা দৈমাৰী স্বামীৰ নাম: প্ৰদীপ দৈমাৰী ঘৰ নং : 50 বয়স : 55 লিঙ্গ : মহিলা	LQX1250448 ফটো উপলব্ধ	195 নাম : এজাজ দৈমাৰী পিতাৰ নাম: প্ৰদীপ দৈমাৰী ঘৰ নং : 50 বয়স : 32 লিঙ্গ : পুৰুষ	LQX0232488 ফটো উপলব্ধ
196 নাম : ৰচিনা দৈমাৰী পিতাৰ নাম: প্ৰদীপ দৈমাৰী ঘৰ নং : 50 বয়স : 27 লিঙ্গ : মহিলা	LQX0326959 ফটো উপলব্ধ	197 নাম : প্ৰমিলা দৈমাৰী স্বামীৰ নাম: ইজাজ দৈমাৰী ঘৰ নং : 50 বয়স : 27 লিঙ্গ : মহিলা	LQX0441626 ফটো উপলব্ধ	198 নাম : ৰিজিয়া দৈমাৰী পিতাৰ নাম: প্ৰদীপ দৈমাৰী ঘৰ নং : 50 বয়স : 22 লিঙ্গ : মহিলা	LQX0575225 ফটো উপলব্ধ
E 199 নাম : গুন্দাব দৈমাৰী স্বামীৰ নাম: মটুৰা দৈমাৰী ঘৰ নং : 51 বয়স : 70 লিঙ্গ : মহিলা	LQX1250460 ফটো উপলব্ধ	200 নাম : মটুৰা দৈমাৰী পিতাৰ নাম: কান্দা দৈমাৰী ঘৰ নং : 51 বয়স : 55 লিঙ্গ : পুৰুষ	LQX1250459 ফটো উপলব্ধ	201 নাম : শমলা দাসীমাৰী পিতাৰ নাম: মাথুৰা দাসীমাৰী ঘৰ নং : 51 বয়স : 52 লিঙ্গ : পুৰুষ	LQX1250482 ফটো উপলব্ধ
202 নাম : দেবেন দৈমাৰী পিতাৰ নাম: মটুৰা দৈমাৰী ঘৰ নং : 51 বয়স : 49 লিঙ্গ : পুৰুষ	LQX0232967 ফটো উপলব্ধ	203 নাম : প্ৰেমী দৈমাৰী পিতাৰ নাম: শ্বামলা দৈমাৰী ঘৰ নং : 51 বয়স : 44 লিঙ্গ : মহিলা	LQX1250471 ফটো উপলব্ধ	204 নাম : জহিনা দৈমাৰী পিতাৰ নাম: মটুৰা দৈমাৰী ঘৰ নং : 51 বয়স : 41 লিঙ্গ : মহিলা	LQX0233098 ফটো উপলব্ধ
205 নাম : স্বমৰী দৈমাৰী পিতাৰ নাম: স্বমলা দৈমাৰী ঘৰ নং : 51 বয়স : 23 লিঙ্গ : মহিলা	LQX0520973 ফটো উপলব্ধ	206 নাম : অৰ্জেশ দৈমাৰী পিতাৰ নাম: দেবেন দৈমাৰী ঘৰ নং : 51 বয়স : 22 লিঙ্গ : পুৰুষ	PVJ0030593 ফটো উপলব্ধ	207 নাম : জেমস দৈমাৰী পিতাৰ নাম: নিমল দৈমাৰী ঘৰ নং : 51 বয়স : 21 লিঙ্গ : পুৰুষ	PVJ0014746 ফটো উপলব্ধ
208 নাম : ব্ৰজেশ দৈমাৰী পিতাৰ নাম: দেবেন দৈমাৰী ঘৰ নং : 51 বয়স : 21 লিঙ্গ : পুৰুষ	PVJ0071662 ফটো উপলব্ধ	209 নাম : প্ৰকাশ দৈমাৰী পিতাৰ নাম: সমলা দৈমাৰী ঘৰ নং : 51 বয়স : 20 লিঙ্গ : পুৰুষ	PVJ0029454 ফটো উপলব্ধ	210 নাম : খৌলা দৈমাৰী পিতাৰ নাম: বাখাৰ দৈমাৰী ঘৰ নং : 51 বয়স : 70 লিঙ্গ : পুৰুষ	LQX1250493 ফটো উপলব্ধ



211 নাম : নানী দৈমাৰী স্বামীৰ নাম: গোবিন্দ দৈমাৰী ঘৰ নং : ৫৩ বয়স : 39 লিঙ্গ : মহিলা	LQX1250517 ফটো উপলব্ধ	212 নাম : বতন দৈমাৰী পিতাৰ নাম: খোলা দৈমাৰী ঘৰ নং : ৫৩ বয়স : 36 লিঙ্গ : পুৰুষ	LQX1250528 ফটো উপলব্ধ	213 নাম : হাইনা দৈমাৰী পিতাৰ নাম: বতন দৈমাৰী ঘৰ নং : ৫৩ বয়স : 30 লিঙ্গ : মহিলা	LQX0326934 ফটো উপলব্ধ
214 নাম : মোহেন দৈমাৰী পিতাৰ নাম: বৃধু দৈমাৰী ঘৰ নং : ৫৪ বয়স : 65 লিঙ্গ : পুৰুষ	LQX1250539 ফটো উপলব্ধ	215 নাম : মংগ্ৰী দৈমাৰী স্বামীৰ নাম: মোহেন দৈমাৰী ঘৰ নং : ৫৪ বয়স : 60 লিঙ্গ : মহিলা	LQX1250540 ফটো উপলব্ধ	216 নাম : চুদেম দৈমাৰী পিতাৰ নাম: মোহেন দৈমাৰী ঘৰ নং : ৫৪ বয়স : 35 লিঙ্গ : পুৰুষ	LQX1250562 ফটো উপলব্ধ
217 নাম : খমীসোৰ দৈমাৰী পিতাৰ নাম: মহেন দৈমাৰী ঘৰ নং : ৫৪ বয়স : 28 লিঙ্গ : পুৰুষ	LQX0447698 ফটো উপলব্ধ	218 নাম : অমেশ দৈমাৰী পিতাৰ নাম: মহেন দৈমাৰী ঘৰ নং : ৫৪ বয়স : 27 লিঙ্গ : পুৰুষ	LQX0447904 ফটো উপলব্ধ	219 নাম : প্ৰমিলা দৈমাৰী পিতাৰ নাম: অমেশ দৈমাৰী ঘৰ নং : 54 বয়স : 25 লিঙ্গ : মহিলা	LQX7656705 ফটো উপলব্ধ
220 নাম : বীপ্সী দাঙ্গমাৰী পিতাৰ নাম: মহেন দাঙ্গমাৰী ঘৰ নং : 54 বয়স : 21 লিঙ্গ : মহিলা	LQX7664675 ফটো উপলব্ধ	221 নাম : সমেলা বসুমতাৰী পিতাৰ নাম: দহলীল বসুমতাৰী ঘৰ নং : ৫৭ বয়স : 85 লিঙ্গ : পুৰুষ	LQX1250620 ফটো উপলব্ধ	222 নাম : গাংগুআ দৈমাৰী পিতাৰ নাম: থেক্ৰে দৈমাৰী ঘৰ নং : ৫৭ বয়স : 80 লিঙ্গ : পুৰুষ	LQX1250573 ফটো উপলব্ধ
223 নাম : বুৰী দৈমাৰী স্বামীৰ নাম: গাংগুআ দৈমাৰী ঘৰ নং : ৫৭ বয়স : 75 লিঙ্গ : মহিলা	LQX1250584 ফটো উপলব্ধ	224 নাম : চাওতাল দৈমাৰী পিতাৰ নাম: গাংগুআ দৈমাৰী ঘৰ নং : ৫৭ বয়স : 52 লিঙ্গ : পুৰুষ	LQX1250595 ফটো উপলব্ধ	225 নাম : মংগলচী দৈমাৰী পিতাৰ নাম: গাংগুআ দৈমাৰী ঘৰ নং : ৫৭ বয়স : 45 লিঙ্গ : মহিলা	LQX1250608 ফটো উপলব্ধ
226 নাম : বিজলী দৈমাৰী পিতাৰ নাম: গাংগুআ দৈমাৰী ঘৰ নং : 57 বয়স : 39 লিঙ্গ : মহিলা	PVJ0116335 ফটো উপলব্ধ	227 নাম : বিওনাতী বসুমতাৰী মাতৃৰ নাম: সমেলা বসুমতাৰী ঘৰ নং : ৫৭ বয়স : 37 লিঙ্গ : মহিলা	LQX1250631 ফটো উপলব্ধ	228 নাম : ৰবি বসুমতাৰী মাতৃৰ নাম: সুমিলা বসুমতাৰী ঘৰ নং : ৫৭ বয়স : 34 লিঙ্গ : পুৰুষ	LQX1625907 ফটো উপলব্ধ
229 নাম : সৌমখৌৰ বসুমতাৰী পিতাৰ নাম: সমেলা বসুমতাৰী ঘৰ নং : ৫৭ বয়স : 32 লিঙ্গ : পুৰুষ	LQX1625894 ফটো উপলব্ধ	230 নাম : চুবেন দৈমাৰী পিতাৰ নাম: গানগোৱা দৈমাৰী ঘৰ নং : ৫৭ বয়স : 29 লিঙ্গ : পুৰুষ	LQX0326942 ফটো উপলব্ধ	231 নাম : ৰিজ বসুমতাৰী স্বামীৰ নাম: স্বীমখৰ বসুমতাৰী ঘৰ নং : ৫৭ বয়স : 29 লিঙ্গ : মহিলা	LQX0361717 ফটো উপলব্ধ
232 নাম : প্ৰিয়া দৈমাৰী পিতাৰ নাম: সাওতাল দৈমাৰী ঘৰ নং : ৫৭ বয়স : 20 লিঙ্গ : মহিলা	PVJ0069807 ফটো উপলব্ধ	233 নাম : জুনকা বসুমতাৰী স্বামীৰ নাম: ৰবি বসুমতাৰী ঘৰ নং : ৬০ বয়স : 45 লিঙ্গ : মহিলা	LQX1250642 ফটো উপলব্ধ	234 নাম : ৰোনজীত নাৰ্জাৰী পিতাৰ নাম: বিজয় নাৰ্জাৰী ঘৰ নং : 60 বয়স : 21 লিঙ্গ : পুৰুষ	PVJ0031583 ফটো উপলব্ধ
235 নাম : বিদাস্বী নাৰ্জাৰী পিতাৰ নাম: বিজয় নাৰ্জাৰী ঘৰ নং : 60 বয়স : 20 লিঙ্গ : মহিলা	PVJ0031567 ফটো উপলব্ধ	236 নাম : বিজয় নাৰ্জাৰী পিতাৰ নাম: সৰ্বন নাৰ্জাৰী ঘৰ নং : ৬০ বয়স : 48 লিঙ্গ : পুৰুষ	LQX1250664 ফটো উপলব্ধ	237 নাম : জাৰী নাৰ্জাৰী স্বামীৰ নাম: বিজয় নাৰ্জাৰী ঘৰ নং : ৬০ বয়স : 46 লিঙ্গ : মহিলা	LQX1250675 ফটো উপলব্ধ
238 নাম : বিনান্দ দৈমাৰী পিতাৰ নাম: বতন দৈমাৰী ঘৰ নং : ৬১ বয়স : 45 লিঙ্গ : পুৰুষ	LQX1250700 ফটো উপলব্ধ	239 নাম : ছৰতি দৈমাৰী স্বামীৰ নাম: বিনান্দ দৈমাৰী ঘৰ নং : ৬১ বয়স : 40 লিঙ্গ : মহিলা	LQX1250711 ফটো উপলব্ধ	240 নাম : গোবিন্দ দৈমাৰী পিতাৰ নাম: বতন দৈমাৰী ঘৰ নং : ৬১ বয়স : 38 লিঙ্গ : পুৰুষ	LQX1250722 ফটো উপলব্ধ



241 নাম : খামতংগা দৈমাৰী স্বামীৰ নাম: ছোহান দৈমাৰী ঘৰ নং : ৬২ বয়স : 72 লিঙ্গ : মহিলা	LQX1250733 ফটো উপলব্ধ	242 নাম : পিৰিজ দৈমাৰী পিতাৰ নাম: খামতংগা দৈমাৰী ঘৰ নং : ৬২ বয়স : 50 লিঙ্গ : পুৰুষ	LQX1250744 ফটো উপলব্ধ	243 নাম : সৌমশী দৈমাৰী স্বামীৰ নাম: পিৰিছ দৈমাৰী ঘৰ নং : ৬২ বয়স : 48 লিঙ্গ : মহিলা	LQX1250755 ফটো উপলব্ধ
244 নাম : থানেশ্বৰ দৈমাৰী পিতাৰ নাম: পিৰিছ দৈমাৰী ঘৰ নং : ৬২ বয়স : 31 লিঙ্গ : পুৰুষ	LQX0244566 ফটো উপলব্ধ	245 নাম : ইউনিকা মোচাহাৰী স্বামীৰ নাম: ধনসিং মোচাহাৰী ঘৰ নং : ৬২ বয়স : 29 লিঙ্গ : মহিলা	LQX0185355 ফটো উপলব্ধ	246 নাম : অঞ্জলী দৈমাৰী পিতাৰ নাম: থানেশ্বৰ দৈমাৰী ঘৰ নং : ৬২ বয়স : 28 লিঙ্গ : মহিলা	LQX0244558 ফটো উপলব্ধ
247 নাম : সোনাথী দৈমাৰী পিতাৰ নাম: পিৰিজ দৈমাৰী ঘৰ নং : 62 বয়স : 22 লিঙ্গ : মহিলা	PVJ0065581 ফটো উপলব্ধ	248 নাম : সমাইনা দৈমাৰী পিতাৰ নাম: ফি.ৰিচ দৈমাৰী ঘৰ নং : 62 বয়স : 19 লিঙ্গ : মহিলা	PVJ0116566 ফটো উপলব্ধ	249 নাম : পিৰিছ দৈমাৰী পিতাৰ নাম: সুহান দৈমাৰী ঘৰ নং : ৬২ক বয়স : 45 লিঙ্গ : পুৰুষ	LQX1250777 ফটো উপলব্ধ
250 নাম : গালৰ দৈমাৰী পিতাৰ নাম: লাভুবা দৈমাৰী ঘৰ নং : ৬৪ বয়স : 74 লিঙ্গ : পুৰুষ	LQX1250788 ফটো উপলব্ধ	# 251 নাম : বিষ্ণু দৈমাৰী পিতাৰ নাম: গালৰ দৈমাৰী ঘৰ নং : ৬৪ বয়স : 46 লিঙ্গ : পুৰুষ	LQX1250802 ফটো উপলব্ধ	252 নাম : ভাৰতী দৈমাৰী পিতাৰ নাম: গালৰ দৈমাৰী ঘৰ নং : ৬৪ বয়স : 44 লিঙ্গ : মহিলা	LQX1250813 ফটো উপলব্ধ
253 নাম : বেৰলা দৈমাৰী পিতাৰ নাম: গালৰ দৈমাৰী ঘৰ নং : ৬৪ বয়স : 40 লিঙ্গ : পুৰুষ	LQX1250835 ফটো উপলব্ধ	# 254 নাম : খৰ্গেশ্বৰী দৈমাৰী স্বামীৰ নাম: বিষ্ণু দৈমাৰী ঘৰ নং : ৬৪ বয়স : 37 লিঙ্গ : মহিলা	LQX1250846 ফটো উপলব্ধ	255 নাম : সোমবাৰী দৈমাৰী স্বামীৰ নাম: বেৰলা দৈমাৰী ঘৰ নং : ৬৪ বয়স : 31 লিঙ্গ : মহিলা	LQX1626080 ফটো উপলব্ধ
256 নাম : সুৰকী টুডু স্বামীৰ নাম: বাৰিকা টুডু ঘৰ নং : ৬৫ বয়স : 70 লিঙ্গ : মহিলা	LQX1250868 ফটো উপলব্ধ	257 নাম : কান্দন টুডু পিতাৰ নাম: বাৰিকা টুডু ঘৰ নং : ৬৫ বয়স : 43 লিঙ্গ : পুৰুষ	LQX1250879 ফটো উপলব্ধ	258 নাম : সুনিতা টুডু স্বামীৰ নাম: কান্দন টুডু ঘৰ নং : ৬৫ বয়স : 41 লিঙ্গ : মহিলা	LQX1250880 ফটো উপলব্ধ
E 259 নাম : লুটৰ টুডু পিতাৰ নাম: বাৰিকা টুডু ঘৰ নং : ৬৫ বয়স : 30 লিঙ্গ : পুৰুষ	LQX1626115 ফটো উপলব্ধ	260 নাম : সাইবা মাৰ্দি পিতাৰ নাম: বিজু মাৰ্দি ঘৰ নং : ৬৭ বয়স : 50 লিঙ্গ : পুৰুষ	LQX1250926 ফটো উপলব্ধ	261 নাম : বাহা মাৰ্দি স্বামীৰ নাম: সাইবা মাৰ্দি ঘৰ নং : ৬৭ বয়স : 48 লিঙ্গ : মহিলা	LQX1250937 ফটো উপলব্ধ
262 নাম : মেংগ্ৰাই মাৰ্দি পিতাৰ নাম: বিজু মাৰ্দি ঘৰ নং : ৬৭ বয়স : 46 লিঙ্গ : পুৰুষ	LQX1250948 ফটো উপলব্ধ	263 নাম : কাৰ্লছ মাৰ্দি পিতাৰ নাম: বিজু মাৰ্দি ঘৰ নং : ৬৭ বয়স : 35 লিঙ্গ : পুৰুষ	LQX1250959 ফটো উপলব্ধ	264 নাম : চামেয়েল মাৰ্দি পিতাৰ নাম: বাম মাৰ্দি ঘৰ নং : ৬৭ বয়স : 31 লিঙ্গ : পুৰুষ	LQX1626126 ফটো উপলব্ধ
265 নাম : মনিকা চৰেন স্বামীৰ নাম: চামুৰেল মাৰ্দি ঘৰ নং : ৬৭ বয়স : 28 লিঙ্গ : মহিলা	LQX0249227 ফটো উপলব্ধ	266 নাম : ৰাজু গোড পিতাৰ নাম: ৰঘুনাথ গোড ঘৰ নং : 67ক বয়স : 47 লিঙ্গ : পুৰুষ	PVJ0112607 ফটো উপলব্ধ	267 নাম : গুঞ্জান গোড পিতাৰ নাম: ৰাজু গোড ঘৰ নং : 67 ক বয়স : 20 লিঙ্গ : পুৰুষ	PVJ0112599 ফটো উপলব্ধ
268 নাম : বিকাশ গোড পিতাৰ নাম: ৰাজু গোড ঘৰ নং : 67 ক বয়স : 19 লিঙ্গ : পুৰুষ	PVJ0112581 ফটো উপলব্ধ	269 নাম : সুশীল মাৰ্দি পিতাৰ নাম: বাম মাৰ্দি ঘৰ নং : ৬৭ ক বয়স : 23 লিঙ্গ : পুৰুষ	PVJ0029371 ফটো উপলব্ধ	270 নাম : বেঞ্জামিন মাৰ্দি পিতাৰ নাম: বাম মাৰ্দি ঘৰ নং : ৬৭ ক বয়স : 23 লিঙ্গ : পুৰুষ	PVJ0029397 ফটো উপলব্ধ



271 নাম : বাম মাৰ্দি পিতাৰ নাম: বিজু মাৰ্দি ঘৰ নং : ৬৭ক বয়স : 58 লিঙ্গ : পুৰুষ	LQX1250982 ফটো উপলব্ধ	272 নাম : নংগীয় মাৰ্দি স্বামীৰ নাম: বাম মাৰ্দি ঘৰ নং : ৬৭ক বয়স : 54 লিঙ্গ : মহিলা	LQX1250993 ফটো উপলব্ধ	273 নাম : বাবোল মাৰ্দি অন্যান্য: শ্ৰীৰাম মাৰ্দি ঘৰ নং : ৬৭ক বয়স : 47 লিঙ্গ : পুৰুষ	LQX1625974 ফটো উপলব্ধ
274 নাম : মনিকা মাৰ্দি পিতাৰ নাম: বাম মাৰ্দি ঘৰ নং : ৬৭ক বয়স : 30 লিঙ্গ : মহিলা	LQX1626068 ফটো উপলব্ধ	275 নাম : সম মুৰ্মু পিতাৰ নাম: সুন্দৰ মুৰ্মু ঘৰ নং : ৭০ বয়স : 63 লিঙ্গ : পুৰুষ	LQX1251032 ফটো উপলব্ধ	276 নাম : গাওৰা মুৰ্মু স্বামীৰ নাম: সম মুৰ্মু ঘৰ নং : ৭০ বয়স : 60 লিঙ্গ : মহিলা	LQX1251043 ফটো উপলব্ধ
277 নাম : সন্তোষ মুৰ্মু পিতাৰ নাম: সৌম মুৰ্মু ঘৰ নং : ৭০ বয়স : 31 লিঙ্গ : পুৰুষ	LQX0252379 ফটো উপলব্ধ	278 নাম : চপল মুৰ্মু পিতাৰ নাম: সৌম মুৰ্মু ঘৰ নং : ৭০ বয়স : 28 লিঙ্গ : পুৰুষ	LQX0252585 ফটো উপলব্ধ	279 নাম : শনিৰাম টুডু পিতাৰ নাম: বাতু টুডু ঘৰ নং : ৭০ বয়স : 65 লিঙ্গ : পুৰুষ	LQX1251054 ফটো উপলব্ধ
280 নাম : দুলাহান টুডু স্বামীৰ নাম: শনিৰাম টুডু ঘৰ নং : ৭১ বয়স : 55 লিঙ্গ : মহিলা	LQX1251065 ফটো উপলব্ধ	281 নাম : বাৰ্জেজ টুডু পিতাৰ নাম: শনিৰাম টুডু ঘৰ নং : ৭১ বয়স : 34 লিঙ্গ : পুৰুষ	LQX0253047 ফটো উপলব্ধ	282 নাম : বিনকা টুডু পিতাৰ নাম: শনিৰাম টুডু ঘৰ নং : ৭১ বয়স : 29 লিঙ্গ : মহিলা	LQX0253179 ফটো উপলব্ধ
283 নাম : ছোলেমান টুডু পিতাৰ নাম: সুনিৰাম টুডু ঘৰ নং : ৭১ বয়স : 20 লিঙ্গ : পুৰুষ	PVJ0069815 ফটো উপলব্ধ	284 নাম : দালো টুডু পিতাৰ নাম: বাতু টুডু ঘৰ নং : ৭১ক বয়স : 53 লিঙ্গ : পুৰুষ	LQX1251076 ফটো উপলব্ধ	285 নাম : ধানী টুডু স্বামীৰ নাম: দালো টুডু ঘৰ নং : ৭১ক বয়স : 50 লিঙ্গ : মহিলা	LQX1251087 ফটো উপলব্ধ
286 নাম : বাজুন হেমব্ৰম পিতাৰ নাম: মুলেই হেমব্ৰম ঘৰ নং : ৭৩ বয়স : 65 লিঙ্গ : পুৰুষ	LQX1251101 ফটো উপলব্ধ	287 নাম : সুমী হেমব্ৰম স্বামীৰ নাম: বাজুন হেমব্ৰম ঘৰ নং : ৭৩ বয়স : 59 লিঙ্গ : মহিলা	LQX1251112 ফটো উপলব্ধ	288 নাম : সঞ্জিব হেমব্ৰম পিতাৰ নাম: মুলেই হেমব্ৰম ঘৰ নং : ৭৩ বয়স : 36 লিঙ্গ : পুৰুষ	LQX0254508 ফটো উপলব্ধ
289 নাম : বেৰনিকা মাৰ্দি স্বামীৰ নাম: সঞ্জিপ হেমব্ৰম ঘৰ নং : ৭৩ বয়স : 31 লিঙ্গ : মহিলা	LQX0254656 ফটো উপলব্ধ	290 নাম : মৰিয়ম চৰেন স্বামীৰ নাম: বুৰিন মুৰ্মু ঘৰ নং : ২৪ বয়স : 25 লিঙ্গ : মহিলা	LQX0459354 ফটো উপলব্ধ	291 নাম : সালগী চৰেন স্বামীৰ নাম: সান্দু চৰেন ঘৰ নং : ৭৫ বয়স : 85 লিঙ্গ : মহিলা	LQX1251167 ফটো উপলব্ধ
292 নাম : আলমা চৰেন পিতাৰ নাম: সান্দু চৰেন ঘৰ নং : ৭৫ বয়স : 60 লিঙ্গ : পুৰুষ	LQX1251145 ফটো উপলব্ধ	293 নাম : সৌলগী চৰেন স্বামীৰ নাম: আলমা চৰেন ঘৰ নং : ৭৫ বয়স : 58 লিঙ্গ : মহিলা	LQX1251156 ফটো উপলব্ধ	294 নাম : এছাহক মাৰ্দি পিতাৰ নাম: ছোম মাদী ঘৰ নং : ৭৫ বয়স : 54 লিঙ্গ : পুৰুষ	LQX1251178 ফটো উপলব্ধ
295 নাম : লক্ষীৰাম চৰেন পিতাৰ নাম: সান্দু চৰেন ঘৰ নং : ৭৫ বয়স : 54 লিঙ্গ : পুৰুষ	LQX0255836 ফটো উপলব্ধ	296 নাম : ছপিৰা মুৰ্মু স্বামীৰ নাম: ইশীক মাৰ্দি ঘৰ নং : ৭৫ বয়স : 42 লিঙ্গ : মহিলা	LQX1251189 ফটো উপলব্ধ	297 নাম : চলমান মাৰ্দি পিতাৰ নাম: ইশাহক মাৰ্দি ঘৰ নং : ৭৫ বয়স : 25 লিঙ্গ : পুৰুষ	LQX0448472 ফটো উপলব্ধ
298 নাম : কল্পনা মুৰ্মু স্বামীৰ নাম: সৌলিঅমৰ ঘৰ নং : 75 বয়স : 24 লিঙ্গ : মহিলা	PVJ0080291 ফটো উপলব্ধ	299 নাম : মনিকা মাৰ্দি স্বামীৰ নাম: সাওনা মাৰ্দি ঘৰ নং : ৭৬ বয়স : 47 লিঙ্গ : মহিলা	LQX1251214 ফটো উপলব্ধ	300 নাম : সোম মাৰ্দি পিতাৰ নাম: গুপিন মাৰ্দি ঘৰ নং : ৭৬ বয়স : 43 লিঙ্গ : পুৰুষ	LQX1251190 ফটো উপলব্ধ



<p># 301 LQX1251236</p> <p>নাম : বেৰণিকা টুডু স্বামীৰ নাম: জেঠী ঘৰ নং : ৭৬ বয়স : 37 লিঙ্গ : মহিলা</p> <p>ফটো উপলব্ধ</p>	<p>302 LQX1251247</p> <p>নাম : মুছাই কিস্কু পিতাৰ নাম: বাৰ্ৰকা কিস্কু ঘৰ নং : ৭৭ বয়স : 60 লিঙ্গ : পুৰুষ</p> <p>ফটো উপলব্ধ</p>	<p>303 LQX1251258</p> <p>নাম : লক্ষী কিস্কু স্বামীৰ নাম: মুছেই কিস্কু ঘৰ নং : ৭৭ বয়স : 58 লিঙ্গ : মহিলা</p> <p>ফটো উপলব্ধ</p>
<p>304 LQX1251269</p> <p>নাম : গংগাৰাম কিস্কু পিতাৰ নাম: মুছেই কিস্কু ঘৰ নং : ৭৭ বয়স : 50 লিঙ্গ : পুৰুষ</p> <p>ফটো উপলব্ধ</p>	<p>305 LQX0115295</p> <p>নাম : চৰোইত কিস্কু পিতাৰ নাম: মচাই কিস্কু ঘৰ নং : ৭৭ বয়স : 34 লিঙ্গ : মহিলা</p> <p>ফটো উপলব্ধ</p>	<p>306 LQX0114793</p> <p>নাম : সুনিল কিস্কু পিতাৰ নাম: মচাই কিস্কু ঘৰ নং : ৭৭ বয়স : 31 লিঙ্গ : পুৰুষ</p> <p>ফটো উপলব্ধ</p>
<p>307 LQX0115261</p> <p>নাম : বৰকা কিস্কু পিতাৰ নাম: মুচাই কিস্কু ঘৰ নং : ৭৭ বয়স : 29 লিঙ্গ : পুৰুষ</p> <p>ফটো উপলব্ধ</p>	<p>308 LQX0326801</p> <p>নাম : অশস্তা হেমব্ৰম স্বামীৰ নাম: বাকা কিস্কু ঘৰ নং : ৭৭ বয়স : 29 লিঙ্গ : মহিলা</p> <p>ফটো উপলব্ধ</p>	<p>309 LQX0114751</p> <p>নাম : চাইলোহৌ কিস্কু পিতাৰ নাম: মুচাই কিস্কু ঘৰ নং : ৭৭ বয়স : 27 লিঙ্গ : পুৰুষ</p> <p>ফটো উপলব্ধ</p>
<p>310 LQX1161801</p> <p>নাম : দোয়িকী সোৰেন স্বামীৰ নাম: চাইলোহৌ কিস্কু ঘৰ নং : 77 বয়স : 24 লিঙ্গ : মহিলা</p> <p>ফটো উপলব্ধ</p>	<p>311 LQX0114074</p> <p>নাম : ধমা মাদী পিতাৰ নাম: বৰকা মাদী ঘৰ নং : ৭৭ক বয়স : 33 লিঙ্গ : পুৰুষ</p> <p>ফটো উপলব্ধ</p>	<p>312 LQX0326736</p> <p>নাম : জহন মাডী পিতাৰ নাম: চাম মাডী ঘৰ নং : ৭৭ ক বয়স : 39 লিঙ্গ : পুৰুষ</p> <p>ফটো উপলব্ধ</p>
<p>313 LQX1251316</p> <p>নাম : পুলমনী হাচদা স্বামীৰ নাম: বিৰজু হাচদা ঘৰ নং : ৭৮ বয়স : 62 লিঙ্গ : মহিলা</p> <p>ফটো উপলব্ধ</p>	<p>314 LQX0258228</p> <p>নাম : প্রধান হাচদা পিতাৰ নাম: জগন হাচদা ঘৰ নং : ৭৮ বয়স : 54 লিঙ্গ : পুৰুষ</p> <p>ফটো উপলব্ধ</p>	<p>315 LQX0258368</p> <p>নাম : মিৰিনা মুৰ্মু স্বামীৰ নাম: প্রধান হাচদা ঘৰ নং : ৭৮ বয়স : 39 লিঙ্গ : মহিলা</p> <p>ফটো উপলব্ধ</p>
<p>316 LQX0459362</p> <p>নাম : চম মুৰ্মু পিতাৰ নাম: চগ্ৰাম মুৰ্মু ঘৰ নং : ৭৮ বয়স : 35 লিঙ্গ : পুৰুষ</p> <p>ফটো উপলব্ধ</p>	<p>317 PVJ0116327</p> <p>নাম : সেন হাসদা পিতাৰ নাম: বিৰজু হাসদা ঘৰ নং : 78 বয়স : 31 লিঙ্গ : পুৰুষ</p> <p>ফটো উপলব্ধ</p>	<p>318 PVJ0117333</p> <p>নাম : সেন হাসদা পিতাৰ নাম: বিজু হাসদা ঘৰ নং : 78 বয়স : 31 লিঙ্গ : পুৰুষ</p> <p>ফটো উপলব্ধ</p>
<p>319 LQX0459396</p> <p>নাম : বুৰিন মুৰ্মু পিতাৰ নাম: চগ্ৰাম মুৰ্মু ঘৰ নং : ৭৮ বয়স : 30 লিঙ্গ : পুৰুষ</p> <p>ফটো উপলব্ধ</p>	<p>320 LQX0258525</p> <p>নাম : প্ৰকাশ হাচদা পিতাৰ নাম: প্রধান হাচদা ঘৰ নং : ৭৮ বয়স : 30 লিঙ্গ : পুৰুষ</p> <p>ফটো উপলব্ধ</p>	<p>321 LQX0444059</p> <p>নাম : লুসিআ মাৰ্টি স্বামীৰ নাম: মাকুশ হাঁসদা ঘৰ নং : ৭৮ বয়স : 29 লিঙ্গ : মহিলা</p> <p>ফটো উপলব্ধ</p>
<p>322 LQX7660624</p> <p>নাম : শলমা চোৰেন স্বামীৰ নাম: গুনিফাশ মুৰ্মু ঘৰ নং : 78 বয়স : 27 লিঙ্গ : মহিলা</p> <p>ফটো উপলব্ধ</p>	<p>323 LQX1156595</p> <p>নাম : বোসীৰী হেমব্ৰম স্বামীৰ নাম: সোম মুৰ্মু ঘৰ নং : 78 বয়স : 27 লিঙ্গ : মহিলা</p> <p>ফটো উপলব্ধ</p>	<p>324 PVJ0115519</p> <p>নাম : দায়ুদ মুৰ্মু পিতাৰ নাম: বাম মুৰ্মু ঘৰ নং : 78 বয়স : 27 লিঙ্গ : পুৰুষ</p> <p>ফটো উপলব্ধ</p>
<p>325 LQX0458372</p> <p>নাম : বামানুস হাচদা পিতাৰ নাম: প্রধান হাচদা ঘৰ নং : ৭৮ বয়স : 26 লিঙ্গ : পুৰুষ</p> <p>ফটো উপলব্ধ</p>	<p>326 PVJ0030650</p> <p>নাম : জিবসন দৈমাৰী পিতাৰ নাম: গাবথো দৈমাৰী ঘৰ নং : ৭৮ বয়স : 20 লিঙ্গ : পুৰুষ</p> <p>ফটো উপলব্ধ</p>	<p>327 PVJ0137331</p> <p>নাম : লক্ষী হাচদা পিতাৰ নাম: বিৰজু হাচদা ঘৰ নং : 78 বয়স : 19 লিঙ্গ : মহিলা</p> <p>ফটো উপলব্ধ</p>
<p>328 LQX0258509</p> <p>নাম : গুনিফাছ মুৰ্মু পিতাৰ নাম: বাম মুৰ্মু ঘৰ নং : ৭৮গ বয়স : 32 লিঙ্গ : পুৰুষ</p> <p>ফটো উপলব্ধ</p>	<p>329 PVJ0029538</p> <p>নাম : বাহা বান্ধি স্বামীৰ নাম: দায়ুদ মুৰ্মু ঘৰ নং : ৭৮ গ বয়স : 28 লিঙ্গ : মহিলা</p> <p>ফটো উপলব্ধ</p>	<p>330 PVJ0029421</p> <p>নাম : মখীলী হেমব্ৰম স্বামীৰ নাম: মদন হাচদা ঘৰ নং : ৭৮ খ বয়স : 39 লিঙ্গ : মহিলা</p> <p>ফটো উপলব্ধ</p>



331 নাম : বাম মুৰ্মু পিতাৰ নাম: মান্দু মুৰ্মু ঘৰ নং : ৭৮গ বয়স : 68 লিঙ্গ : পুৰুষ	LQX1251361 ফটো উপলব্ধ	332 নাম : চিচিলিয়া মুৰ্মু স্বামীৰ নাম: বাম মুৰ্মু ঘৰ নং : ৭৮গ বয়স : 63 লিঙ্গ : মহিলা	LQX1251372 ফটো উপলব্ধ	333 নাম : গৰিখো দৈমাৰী পিতাৰ নাম: বিহুৰাম দৈমাৰী ঘৰ নং : ৭৮ঙ বয়স : 52 লিঙ্গ : পুৰুষ	LQX1251429 ফটো উপলব্ধ
334 নাম: চুচিলা দৈমাৰী স্বামীৰ নাম: গৰিখো দৈমাৰী ঘৰ নং : ৭৮ঙ বয়স : 47 লিঙ্গ : মহিলা	LQX1251430 ফটো উপলব্ধ	335 নাম : বেঞ্জামিন মুৰ্মু পিতাৰ নাম: শুকু মুৰ্মু ঘৰ নং : ৭৮ঘ বয়স : 43 লিঙ্গ : পুৰুষ	LQX1251407 ফটো উপলব্ধ	336 নাম : পৰমান হাচদা পিতাৰ নাম: বিহু হাচদা ঘৰ নং : ৭৮ক বয়স : 42 লিঙ্গ : পুৰুষ	LQX1251327 ফটো উপলব্ধ
337 নাম: সুমতী হাচদা স্বামীৰ নাম: পৰমান হাচদা ঘৰ নং : ৭৮ক বয়স : 40 লিঙ্গ : মহিলা	LQX1251338 ফটো উপলব্ধ	338 নাম : মানয়েল মুৰ্মু পিতাৰ নাম: বাম মুৰ্মু ঘৰ নং : ৭৮গ বয়স : 40 লিঙ্গ : পুৰুষ	LQX1251383 ফটো উপলব্ধ	339 নাম: চাৰা মুৰ্মু স্বামীৰ নাম: বেঞ্জামিন মুৰ্মু ঘৰ নং : ৭৮ঘ বয়স : 40 লিঙ্গ : মহিলা	LQX1251418 ফটো উপলব্ধ
340 নাম : মদন হাচদা পিতাৰ নাম: শুনিৰাম হাচদা ঘৰ নং : ৭৮খ বয়স : 37 লিঙ্গ : পুৰুষ	LQX1625952 ফটো উপলব্ধ	341 নাম : মাৰথা হাচদা পিতাৰ নাম: বিজু হাচদা ঘৰ নং : ১৩৫ বয়স : 46 লিঙ্গ : মহিলা	LQX0363994 ফটো উপলব্ধ	342 নাম : সৌৰাংশী মোছাহাৰী স্বামীৰ নাম: দানসৌৰাং মোছাহাৰী ঘৰ নং : হাটুস নো 7 বয়স : 30 লিঙ্গ : মহিলা	PVJ0070094 ফটো উপলব্ধ
343 নাম : মিথিংগা দৈমাৰী পিতাৰ নাম: খেৰা দৈমাৰী ঘৰ নং : হাটুস নং 35 বয়স : 20 লিঙ্গ : পুৰুষ	PVJ0011411 ফটো উপলব্ধ	344 নাম : মনিকা সুৰেন স্বামীৰ নাম: ৰাজেশ টুডু ঘৰ নং : ৭১ বয়স : 38 লিঙ্গ : মহিলা	PVJ0005157 ফটো উপলব্ধ	345 নাম : বিনজামিন কিস্কু পিতাৰ নাম: মুইস কিস্কু ঘৰ নং : ৭৭ বয়স : 23 লিঙ্গ : পুৰুষ	PVJ0001677 ফটো উপলব্ধ
346 নাম : লসিকা মুৰ্মু স্বামীৰ নাম: প্ৰকাশ হাচদা ঘৰ নং : ৭৮ বয়স : 29 লিঙ্গ : মহিলা	PVJ0002675 ফটো উপলব্ধ				



S	347	LQX1251441
নাম : বুদ্ধিৰাম বসুমতাৰী পিতাৰ নাম : সুহৃষ্টি বসুমতাৰী ঘৰ নং : 59 বয়স : 59 লিঙ্গ : পুৰুষ		
ফটো উপলব্ধ		

S	348	LQX1251452
নাম : হাওবা বসুমতাৰী স্বামীৰ নাম : বুদ্ধিৰাম বসুমতাৰী ঘৰ নং : 58 বয়স : 58 লিঙ্গ : মহিলা		
ফটো উপলব্ধ		

S	349	LQX1251463
নাম : মিতুল বসুমতাৰী পিতাৰ নাম : বুদ্ধিৰাম বসুমতাৰী ঘৰ নং : 41 বয়স : 41 লিঙ্গ : পুৰুষ		
ফটো উপলব্ধ		

	350	LQX1251474
নাম : চুক্ৰাম বসুমতাৰী পিতাৰ নাম : হাৰীও বসুমতাৰী ঘৰ নং : 2 বয়স : 60 লিঙ্গ : পুৰুষ		
ফটো উপলব্ধ		

	351	LQX1251485
নাম : জাৰৌ বসুমতাৰী স্বামীৰ নাম : চুক্ৰাম বসুমতাৰী ঘৰ নং : 2 বয়স : 58 লিঙ্গ : মহিলা		
ফটো উপলব্ধ		

	352	LQX1251496
নাম : ৰাজ বসুমতাৰী পিতাৰ নাম : চুক্ৰাম বসুমতাৰী ঘৰ নং : 2 বয়স : 40 লিঙ্গ : পুৰুষ		
ফটো উপলব্ধ		

#	353	LQX0182287
নাম : নিৰ্মল বসুমতাৰী পিতাৰ নাম : সুশ্ৰীম বসুমতাৰী ঘৰ নং : 2 বয়স : 33 লিঙ্গ : পুৰুষ		
ফটো উপলব্ধ		

#	354	LQX0182485
নাম : পদমী বসুমতাৰী স্বামীৰ নাম : নিৰ্মল বসুমতাৰী ঘৰ নং : 2 বয়স : 30 লিঙ্গ : মহিলা		
ফটো উপলব্ধ		

	355	LQX1251543
নাম : বিবিকা বসুমতাৰী পিতাৰ নাম : ৰঞ্জন বসুমতাৰী ঘৰ নং : 9 বয়স : 38 লিঙ্গ : মহিলা		
ফটো উপলব্ধ		

#2	356	LQX0114140
নাম : অননুচৈ বসুমতাৰী স্বামীৰ নাম : যতিন্দ্ৰ বড়ো ঘৰ নং : 3 ক বয়স : 28 লিঙ্গ : মহিলা		
ফটো উপলব্ধ		

E	357	LQX1251554
নাম : ৰবিন ৰামছিয়াৰী পিতাৰ নাম : মহেন্দ্ৰ ৰামছিয়াৰী ঘৰ নং : 8 বয়স : 75 লিঙ্গ : পুৰুষ		
ফটো উপলব্ধ		

	358	LQX1251565
নাম : বাইগী ৰামছিয়াৰী স্বামীৰ নাম : ৰবিন ৰামছিয়াৰী ঘৰ নং : 8 বয়স : 72 লিঙ্গ : মহিলা		
ফটো উপলব্ধ		

	359	LQX1251576
নাম : ওৰগা ৰামছিয়াৰী পিতাৰ নাম : ৰবিন ৰামছিয়াৰী ঘৰ নং : 8 বয়স : 42 লিঙ্গ : পুৰুষ		
ফটো উপলব্ধ		

	360	PVJ0138966
নাম : খুদুম ৰামচিয়াৰী পিতাৰ নাম : ওৰগা ৰামচিয়াৰী ঘৰ নং : 4 বয়স : 19 লিঙ্গ : পুৰুষ		
ফটো উপলব্ধ		

S2	361	LQX0349696
নাম : গোপাল হেমব্ৰম পিতাৰ নাম : মন্ডল হেমব্ৰম ঘৰ নং : 4 ব বয়স : 55 লিঙ্গ : পুৰুষ		
ফটো উপলব্ধ		

	362	LQX0349530
নাম : মডন হেমব্ৰম পিতাৰ নাম : গোপাল হেমব্ৰম ঘৰ নং : 4 ব বয়স : 35 লিঙ্গ : পুৰুষ		
ফটো উপলব্ধ		

S2	363	LQX0349761
নাম : জবা টুড স্বামীৰ নাম : গোপাল হেমব্ৰম ঘৰ নং : 8 খ বয়স : 54 লিঙ্গ : মহিলা		
ফটো উপলব্ধ		

	364	PVJ0032938
নাম : হীৰা খেৰুৱাৰ পিতাৰ নাম : অমৃত খেৰুৱাৰ ঘৰ নং : 5 বয়স : 30 লিঙ্গ : মহিলা		
ফটো উপলব্ধ		

	365	LQX1251587
নাম : লাওগা ৰামছিয়াৰী পিতাৰ নাম : ৰবিন ৰামছিয়াৰী ঘৰ নং : 6 বয়স : 40 লিঙ্গ : পুৰুষ		
ফটো উপলব্ধ		

	366	LQX1251598
নাম : পুষ্প ৰামছিয়াৰী পিতাৰ নাম : ৰবিন ৰামছিয়াৰী ঘৰ নং : 6 বয়স : 38 লিঙ্গ : পুৰুষ		
ফটো উপলব্ধ		

	367	LQX1251601
নাম : জ্ঞান্ধলী ৰামচিয়াৰী স্বামীৰ নাম : ওৰগা ৰামচিয়াৰী ঘৰ নং : 6 বয়স : 37 লিঙ্গ : মহিলা		
ফটো উপলব্ধ		

	368	LQX0114652
নাম : ৰাজুলী ৰামছিয়াৰী স্বামীৰ নাম : পুষ্প ৰামছিয়াৰী ঘৰ নং : 6 বয়স : 34 লিঙ্গ : মহিলা		
ফটো উপলব্ধ		

	369	LQX7704430
নাম : পাৰমিতা নাৰ্জাৰী স্বামীৰ নাম : গৰামশাহ নাৰ্জাৰী ঘৰ নং : 06 বয়স : 22 লিঙ্গ : মহিলা		
ফটো উপলব্ধ		

	370	LQX7661739
নাম : গেৰেমশা নাৰ্জাৰী পিতাৰ নাম : ওলো নাৰ্জাৰী ঘৰ নং : 06 বয়স : 22 লিঙ্গ : পুৰুষ		
ফটো উপলব্ধ		

	371	LQX1251612
নাম : বাংগাল নাৰ্জাৰী পিতাৰ নাম : লহাৰ নাৰ্জাৰী ঘৰ নং : 6 ক বয়স : 50 লিঙ্গ : পুৰুষ		
ফটো উপলব্ধ		

	372	LQX1251623
নাম : থিপ্রিং নাৰ্জাৰী স্বামীৰ নাম : বাংগাল নাৰ্জাৰী ঘৰ নং : 6 ক বয়স : 48 লিঙ্গ : মহিলা		
ফটো উপলব্ধ		

	373	LQX1251634
নাম : অলো নাৰ্জাৰী পিতাৰ নাম : লহাৰ নাৰ্জাৰী ঘৰ নং : 6 খ বয়স : 48 লিঙ্গ : পুৰুষ		
ফটো উপলব্ধ		

S	374	LQX1251656
নাম : পূৰ্ব বড়ো পিতাৰ নাম : সীতাৰাম বড়ো ঘৰ নং : 9 বয়স : 58 লিঙ্গ : পুৰুষ		
ফটো উপলব্ধ		

S	375	LQX1251667
নাম : বিবাৰী বড়ো স্বামীৰ নাম : পূৰ্ব বড়ো ঘৰ নং : 9 বয়স : 56 লিঙ্গ : মহিলা		
ফটো উপলব্ধ		

S	376	LQX0009623
নাম : বিলিশ্বৰ বড়ো পিতাৰ নাম : পূৰ্ব বড়ো ঘৰ নং : 9 বয়স : 31 লিঙ্গ : পুৰুষ		
ফটো উপলব্ধ		



377 নাম : পলাই বড়ো পিতাৰ নাম: সীতাৰাম বড়ো ঘৰ নং : ৮ বয়স : 70 লিঙ্গ : পুৰুষ	LQX1251678 ফটো উপলব্ধ	S 378 নাম : লোলা বড়ো পিতাৰ নাম: পলাই বড়ো ঘৰ নং : ৮ বয়স : 45 লিঙ্গ : পুৰুষ	LQX1251690 ফটো উপলব্ধ	S 379 নাম : ইৰিনা বড়ো স্বামীৰ নাম: লোলা বড়ো ঘৰ নং : ৮ বয়স : 44 লিঙ্গ : মহিলা	LQX1251703 ফটো উপলব্ধ
380 নাম : বগা বড়ো পিতাৰ নাম: পলাই বড়ো ঘৰ নং : ৮ বয়স : 43 লিঙ্গ : পুৰুষ	LQX1251714 ফটো উপলব্ধ	381 নাম : বমল ৰামছিয়াৰী পিতাৰ নাম: ৰবিন ৰামছিয়াৰী ঘৰ নং : ৮ বয়স : 37 লিঙ্গ : পুৰুষ	LQX0259648 ফটো উপলব্ধ	382 নাম : ৰীণা ৰাশ্চিয়াৰী স্বামীৰ নাম: ৰামল ৰাশ্চিয়াৰী ঘৰ নং : ৮ বয়স : 29 লিঙ্গ : মহিলা	LQX0453746 ফটো উপলব্ধ
383 নাম : খৰদে মোছাহাৰী পিতাৰ নাম: পতিৰাম মোছাহাৰী ঘৰ নং : ৯ বয়স : 52 লিঙ্গ : পুৰুষ	LQX1251736 ফটো উপলব্ধ	384 নাম : লাওগী মোছাহাৰী স্বামীৰ নাম: খৰদে মোছাহাৰী ঘৰ নং : ৯ বয়স : 50 লিঙ্গ : মহিলা	LQX1251747 ফটো উপলব্ধ	385 নাম : গৌমবৰ মোছাহাৰী পিতাৰ নাম: খৰদে মোছাহাৰী ঘৰ নং : ৯ বয়স : 29 লিঙ্গ : পুৰুষ	LQX0115220 ফটো উপলব্ধ
386 নাম : চমখাৰ মোছাহাৰী পিতাৰ নাম: খাৰদি মোছাহাৰী ঘৰ নং : ৯ বয়স : 27 লিঙ্গ : পুৰুষ	LQX0246363 ফটো উপলব্ধ	387 নাম : অনামিকা মোছাহাৰী স্বামীৰ নাম: স্বমখৰ মোছাহাৰী ঘৰ নং : 09 বয়স : 25 লিঙ্গ : মহিলা	LQX0543355 ফটো উপলব্ধ	388 নাম : ইনদি মোছাহাৰী স্বামীৰ নাম: পতিৰাম মোছাহাৰী ঘৰ নং : ১০ বয়স : 80 লিঙ্গ : মহিলা	LQX1251769 ফটো উপলব্ধ
389 নাম : ৰতনজিত মোছাহাৰী পিতাৰ নাম: পতিৰাম মোছাহাৰী ঘৰ নং : ১০ বয়স : 58 লিঙ্গ : পুৰুষ	LQX1251758 ফটো উপলব্ধ	390 নাম : সৰজনী মোছাহাৰী পিতাৰ নাম: ৰতনজিত মোছাহাৰী ঘৰ নং : ১০ বয়স : 50 লিঙ্গ : মহিলা	LQX1251781 ফটো উপলব্ধ	391 নাম : মনজিত মোছাহাৰী পিতাৰ নাম: পতিৰাম মোছাহাৰী ঘৰ নং : ১১ বয়স : 58 লিঙ্গ : পুৰুষ	LQX1251792 ফটো উপলব্ধ
392 নাম : বজন্তী মোছাহাৰী স্বামীৰ নাম: মনজিত মোছাহাৰী ঘৰ নং : ১১ বয়স : 52 লিঙ্গ : মহিলা	LQX1251805 ফটো উপলব্ধ	393 নাম : গলোৰ মছাহাৰি পিতাৰ নাম: মনজিত মোছাহাৰী ঘৰ নং : ১১ বয়স : 29 লিঙ্গ : পুৰুষ	LQX0316919 ফটো উপলব্ধ	394 নাম : দানছৌৰাং মছাহাৰী পিতাৰ নাম: মঞ্জিত মছাহাৰী ঘৰ নং : ১১ বয়স : 25 লিঙ্গ : পুৰুষ	LQX0144535 ফটো উপলব্ধ
395 নাম : বিনন নাৰ্জাৰী পিতাৰ নাম: খগেন নাৰ্জাৰী ঘৰ নং : ১২ বয়স : 58 লিঙ্গ : পুৰুষ	LQX1251816 ফটো উপলব্ধ	396 নাম : সাৰামতি নাৰ্জাৰী স্বামীৰ নাম: বিনন নাৰ্জাৰী ঘৰ নং : ১২ বয়স : 57 লিঙ্গ : মহিলা	LQX1251827 ফটো উপলব্ধ	397 নাম : সোম্ফতী নাৰ্জাৰী স্বামীৰ নাম: ফেচাৰাম নাৰ্জাৰী ঘৰ নং : 12 বয়স : 43 লিঙ্গ : মহিলা	LQX0550376 ফটো উপলব্ধ
398 নাম : নিৰন নাৰ্জাৰী পিতাৰ নাম: বিনন নাৰ্জাৰী ঘৰ নং : ১২ বয়স : 38 লিঙ্গ : পুৰুষ	LQX0009624 ফটো উপলব্ধ	# 399 নাম : দুৰলাই নাৰ্জাৰী স্বামীৰ নাম: নিৰন নাৰ্জাৰী ঘৰ নং : ১২ বয়স : 33 লিঙ্গ : মহিলা	LQX0009625 ফটো উপলব্ধ	400 নাম : পৈচাৰাম নাৰ্জাৰী পিতাৰ নাম: বিনন নাৰ্জাৰী ঘৰ নং : ১২ বয়স : 31 লিঙ্গ : পুৰুষ	LQX0009626 ফটো উপলব্ধ
401 নাম : স্বীতোৰাম নাৰ্জাৰী পিতাৰ নাম: বিনন নাৰ্জাৰী ঘৰ নং : ১২ বয়স : 30 লিঙ্গ : পুৰুষ	LQX0149955 ফটো উপলব্ধ	402 নাম : অঞ্জলি নাৰ্জাৰী পিতাৰ নাম: বিনোন নাৰ্জাৰী ঘৰ নং : ১২ বয়স : 25 লিঙ্গ : মহিলা	LQX0327015 ফটো উপলব্ধ	403 নাম : ছেৰগম বসুমতাৰী পিতাৰ নাম: বাবু বসুমতাৰী ঘৰ নং : ১৩ বয়স : 56 লিঙ্গ : পুৰুষ	LQX1251838 ফটো উপলব্ধ
404 নাম : পুলমনী বসুমতাৰী স্বামীৰ নাম: ছেৰগম বসুমতাৰী ঘৰ নং : ১৩ বয়স : 45 লিঙ্গ : মহিলা	LQX1251849 ফটো উপলব্ধ	405 নাম : চানচুমা বসুমতাৰী পিতাৰ নাম: ছেৰগম বসুমতাৰী ঘৰ নং : ১৩ বয়স : 35 লিঙ্গ : পুৰুষ	LQX0009627 ফটো উপলব্ধ	# 406 নাম : অনিতা বসুমতাৰী স্বামীৰ নাম: সানসুমা বসুমতাৰী ঘৰ নং : ১৩ বয়স : 33 লিঙ্গ : মহিলা	LQX0009628 ফটো উপলব্ধ



407 নাম : অম্বলা বসুমতাৰী পিতাৰ নাম: সৈৰ্গম বসুমতাৰী ঘৰ নং : ১৩ বয়স : 25 লিঙ্গ : পুৰুষ	LQX0459370 ফটো উপলব্ধ	408 নাম : বমেন বসুমতাৰী পিতাৰ নাম: গেদা বসুমতাৰী ঘৰ নং : ১৪ বয়স : 45 লিঙ্গ : পুৰুষ	LQX1251850 ফটো উপলব্ধ	409 নাম : পূজাৰাম বসুমতাৰী পিতাৰ নাম: হংগাৰি বসুমতাৰী ঘৰ নং : ১৫ বয়স : 55 লিঙ্গ : পুৰুষ	LQX1251894 ফটো উপলব্ধ
410 নাম : দন্দী বসুমতাৰী স্বামীৰ নাম: লৈংগা বসুমতাৰী ঘৰ নং : ১৬ বয়স : 72 লিঙ্গ : মহিলা	LQX1251918 ফটো উপলব্ধ	411 নাম : থৰা বসুমতাৰী পিতাৰ নাম: দন্দী বসুমতাৰী ঘৰ নং : ১৬ বয়স : 50 লিঙ্গ : পুৰুষ	LQX1251929 ফটো উপলব্ধ	# 412 নাম : জাবৌ বসুমতাৰী স্বামীৰ নাম: থেবিৰা বসুমতাৰী ঘৰ নং : ১৬ বয়স : 47 লিঙ্গ : মহিলা	LQX1251930 ফটো উপলব্ধ
413 নাম : আচাৰাম বসুমতাৰী পিতাৰ নাম: থোৱা বসুমতাৰী ঘৰ নং : 16 বয়স : 22 লিঙ্গ : পুৰুষ	LQX0575548 ফটো উপলব্ধ	414 নাম : বানখৈৰ দৈমাৰী পিতাৰ নাম: খেফাৰাম দৈমাৰী ঘৰ নং : ১৭ বয়স : 50 লিঙ্গ : পুৰুষ	LQX1251974 ফটো উপলব্ধ	415 নাম : আলাইশ্ৰী দৈমাৰী স্বামীৰ নাম: বানখা দৈমাৰী ঘৰ নং : ১৭ বয়স : 46 লিঙ্গ : মহিলা	LQX1251985 ফটো উপলব্ধ
416 নাম : লখিমী দৈমাৰী পিতাৰ নাম: খেংখৰা দৈমাৰী ঘৰ নং : 17 বয়স : 19 লিঙ্গ : মহিলা	PVJ0116574 ফটো উপলব্ধ	# 417 নাম : খুশুউৰশা দৈমাৰী পিতাৰ নাম: খেংখা দৈমাৰী ঘৰ নং : ১৭ক বয়স : 26 লিঙ্গ : পুৰুষ	LQX0172619 ফটো উপলব্ধ	# 418 নাম : ধৌৰৌমছাৰ দৈমাৰী পিতাৰ নাম: খেংখা দৈমাৰী ঘৰ নং : ১৭ক বয়স : 29 লিঙ্গ : পুৰুষ	LQX0172288 ফটো উপলব্ধ
419 নাম : খেংখা দৈমাৰী পিতাৰ নাম: বাখৌৰ দৈমাৰী ঘৰ নং : ১৭ক বয়স : 65 লিঙ্গ : পুৰুষ	LQX1251996 ফটো উপলব্ধ	420 নাম : জাবথিং দৈমাৰী স্বামীৰ নাম: খেংখা দৈমাৰী ঘৰ নং : ১৭ক বয়স : 63 লিঙ্গ : মহিলা	LQX1252002 ফটো উপলব্ধ	S 421 নাম : লক্ষেশ্বৰ বসুমতাৰী পিতাৰ নাম: সৌমৰী বসুমতাৰী ঘৰ নং : ১৭খ বয়স : 62 লিঙ্গ : পুৰুষ	LQX1252013 ফটো উপলব্ধ
S 422 নাম : বুকমনি বসুমতাৰী স্বামীৰ নাম: লক্ষেশ্বৰ বসুমতাৰী ঘৰ নং : ১৭খ বয়স : 60 লিঙ্গ : মহিলা	LQX1252024 ফটো উপলব্ধ	S 423 নাম : কামেশ্বৰ বসুমতাৰী পিতাৰ নাম: লক্ষেশ্বৰ বসুমতাৰী ঘৰ নং : ১৭খ বয়স : 42 লিঙ্গ : পুৰুষ	LQX1252035 ফটো উপলব্ধ	S 424 নাম : নাগেশ্বৰ বসুমতাৰী পিতাৰ নাম: লক্ষেশ্বৰ বসুমতাৰী ঘৰ নং : ১৭খ বয়স : 40 লিঙ্গ : পুৰুষ	LQX1252046 ফটো উপলব্ধ
425 নাম : সুনীছী বসুমতাৰী স্বামীৰ নাম: মানিক বসুমতাৰী ঘৰ নং : ১৮ বয়স : 70 লিঙ্গ : মহিলা	LQX1252057 ফটো উপলব্ধ	426 নাম : শুক্ৰাম বসুমতাৰী পিতাৰ নাম: সুনীছী বসুমতাৰী ঘৰ নং : ১৮ বয়স : 48 লিঙ্গ : পুৰুষ	LQX1252068 ফটো উপলব্ধ	427 নাম : মনিলাল বসুমতাৰী পিতাৰ নাম: সুনীছী বসুমতাৰী ঘৰ নং : ১৮ বয়স : 44 লিঙ্গ : পুৰুষ	LQX1252079 ফটো উপলব্ধ
428 নাম : হীৰা বসুমতাৰী স্বামীৰ নাম: মনিলাল বসুমতাৰী ঘৰ নং : ১৮ বয়স : 32 লিঙ্গ : মহিলা	PVJ0028670 ফটো উপলব্ধ	429 নাম : সুৰমদাও বসুমতাৰী পিতাৰ নাম: মানীক বসুমতাৰী ঘৰ নং : ১৮ বয়স : 31 লিঙ্গ : পুৰুষ	LQX0401539 ফটো উপলব্ধ	430 নাম : প্ৰমিলা বসুমতাৰী স্বামীৰ নাম: খুৰুমাও বসুমতাৰী ঘৰ নং : ১৮ বয়স : 29 লিঙ্গ : মহিলা	LQX0458653 ফটো উপলব্ধ
E 431 নাম : জাবৌ বসুমতাৰী স্বামীৰ নাম: মতিৰাম বসুমতাৰী ঘৰ নং : ১৯ বয়স : 70 লিঙ্গ : মহিলা	LQX1252091 ফটো উপলব্ধ	432 নাম : সতীচী বসুমতাৰী স্বামীৰ নাম: গাৰিখা বসুমতাৰী ঘৰ নং : ১৯ বয়স : 45 লিঙ্গ : মহিলা	LQX0443192 ফটো উপলব্ধ	433 নাম : গাৰখো বসুমতাৰী পিতাৰ নাম: মতিৰাম বসুমতাৰী ঘৰ নং : ১৯ বয়স : 40 লিঙ্গ : পুৰুষ	LQX1252104 ফটো উপলব্ধ
434 নাম : বুদ্ধিৰাম বসুমতাৰী পিতাৰ নাম: উৰাম বসুমতাৰী ঘৰ নং : ২০ বয়স : 42 লিঙ্গ : পুৰুষ	LQX1252126 ফটো উপলব্ধ	S 435 নাম : কান্দৰা বসুমতাৰী পিতাৰ নাম: বৰি বসুমতাৰী ঘৰ নং : ২০ক বয়স : 52 লিঙ্গ : পুৰুষ	LQX1252137 ফটো উপলব্ধ	S 436 নাম : অনিতা বসুমতাৰী স্বামীৰ নাম: কান্দৰা বসুমতাৰী ঘৰ নং : ২০ক বয়স : 50 লিঙ্গ : মহিলা	LQX1252148 ফটো উপলব্ধ



437 নাম : দংস্বৰাং নাৰ্জাৰী পিতাৰ নাম: বাবু নাৰ্জাৰী ঘৰ নং : 22 বয়স : 33 লিঙ্গ : পুৰুষ	PVJ0077248 ফটো উপলব্ধ	# 438 নাম : লাৰাইন নাৰ্জাৰী স্বামীৰ নাম: দক্ষৰংগ নাৰ্জাৰী ঘৰ নং : 22 বয়স : 32 লিঙ্গ : মহিলা	LQX0009629 ফটো উপলব্ধ	439 নাম : বিশী বসুমতাৰী স্বামীৰ নাম: ৰামোন্দা বসুমতাৰী ঘৰ নং : 20 বয়স : 60 লিঙ্গ : মহিলা	LQX1252171 ফটো উপলব্ধ
440 নাম : ৰাজিপ বসুমতাৰী পিতাৰ নাম: ৰামোন্দা বসুমতাৰী ঘৰ নং : 20 বয়স : 39 লিঙ্গ : পুৰুষ	LQX0190686 ফটো উপলব্ধ	441 নাম : দৈমাল বসুমতাৰী পিতাৰ নাম: ৰামোন্দা বসুমতাৰী ঘৰ নং : 20 বয়স : 29 লিঙ্গ : পুৰুষ	LQX0191106 ফটো উপলব্ধ	E 442 নাম : নিমাই নাৰ্জাৰী স্বামীৰ নাম: ৰুপেন নাৰ্জাৰী ঘৰ নং : 28 বয়স : 78 লিঙ্গ : মহিলা	LQX1252206 ফটো উপলব্ধ
443 নাম : জয়মতী নাৰ্জাৰী স্বামীৰ নাম: সন্তনা নাৰ্জাৰী ঘৰ নং : 28 বয়স : 44 লিঙ্গ : মহিলা	LQX1252228 ফটো উপলব্ধ	444 নাম : মঙ্গল সিং নাৰ্জাৰী পিতাৰ নাম: ৰুপেন নাৰ্জাৰী ঘৰ নং : 28 বয়স : 42 লিঙ্গ : পুৰুষ	LQX1252239 ফটো উপলব্ধ	445 নাম : সন্তাল নাৰ্জাৰী পিতাৰ নাম: ৰুপেন নাৰ্জাৰী ঘৰ নং : 28 বয়স : 37 লিঙ্গ : পুৰুষ	LQX1252217 ফটো উপলব্ধ
446 নাম : সাধন নাৰ্জাৰী পিতাৰ নাম: ৰুপেন নাৰ্জাৰী ঘৰ নং : 25 বয়স : 55 লিঙ্গ : পুৰুষ	LQX1252251 ফটো উপলব্ধ	447 নাম : সুনছি নাৰ্জাৰী স্বামীৰ নাম: সাধন নাৰ্জাৰী ঘৰ নং : 25 বয়স : 50 লিঙ্গ : মহিলা	LQX1252262 ফটো উপলব্ধ	# 448 নাম : লাইমোন নাৰ্জাৰী স্বামীৰ নাম: বৰংগ নাৰ্জাৰী ঘৰ নং : 25 বয়স : 25 লিঙ্গ : মহিলা	LQX0195818 ফটো উপলব্ধ
E 449 নাম : ৰবেন বসুমতাৰী পিতাৰ নাম: দৰ্দা বসুমতাৰী ঘৰ নং : 25 বয়স : 68 লিঙ্গ : পুৰুষ	LQX1252273 ফটো উপলব্ধ	450 নাম : অমৃত বসুমতাৰী পিতাৰ নাম: ৰবেন বসুমতাৰী ঘৰ নং : 25 বয়স : 33 লিঙ্গ : পুৰুষ	LQX0009630 ফটো উপলব্ধ	# 451 নাম : গাওদাং বসুমতাৰী স্বামীৰ নাম: অমৃত বসুমতাৰী ঘৰ নং : 25 বয়স : 31 লিঙ্গ : মহিলা	LQX1254655 ফটো উপলব্ধ
S 452 নাম : খামখাত বসুমতাৰী পিতাৰ নাম: মঙ্গল বসুমতাৰী ঘৰ নং : 26 বয়স : 75 লিঙ্গ : পুৰুষ	LQX1252295 ফটো উপলব্ধ	E 453 নাম : অখাছী বসুমতাৰী স্বামীৰ নাম: খামখাত বসুমতাৰী ঘৰ নং : 26 বয়স : 73 লিঙ্গ : মহিলা	LQX1252308 ফটো উপলব্ধ	S 454 নাম : ৰঞ্জন বসুমতাৰী পিতাৰ নাম: খামখাত বসুমতাৰী ঘৰ নং : 26 বয়স : 43 লিঙ্গ : পুৰুষ	LQX1252319 ফটো উপলব্ধ
S 455 নাম : হাইনা বসুমতাৰী স্বামীৰ নাম: ৰঞ্জন বসুমতাৰী ঘৰ নং : 26 বয়স : 87 লিঙ্গ : মহিলা	LQX1252342 ফটো উপলব্ধ	456 নাম : ৰবেট দৈমাৰী পিতাৰ নাম: আতুনা দৈমাৰী ঘৰ নং : 26 বয়স : 36 লিঙ্গ : পুৰুষ	LQX0317701 ফটো উপলব্ধ	457 নাম : অঞ্জিমা দৈমাৰী স্বামীৰ নাম: ৰবেট দৈমাৰী ঘৰ নং : 26 বয়স : 31 লিঙ্গ : মহিলা	LQX0115212 ফটো উপলব্ধ
458 নাম : শুনী গড় স্বামীৰ নাম: ৰামসিং গড় ঘৰ নং : 01 বয়স : 85 লিঙ্গ : মহিলা	LQX1252444 ফটো উপলব্ধ	459 নাম : জইনাথ গড় পিতাৰ নাম: ৰামসিং গড় ঘৰ নং : 01 বয়স : 50 লিঙ্গ : পুৰুষ	LQX1252455 ফটো উপলব্ধ	460 নাম : পুল্ল গড় পিতাৰ নাম: ৰামসিং গড় ঘৰ নং : 01 বয়স : 40 লিঙ্গ : পুৰুষ	LQX1252477 ফটো উপলব্ধ
461 নাম : অনিতা গৌড় স্বামীৰ নাম: বুলন গৌড় ঘৰ নং : 01 বয়স : 37 লিঙ্গ : মহিলা	PVJ0017087 ফটো উপলব্ধ	462 নাম : সুশিল হেমব্রম পিতাৰ নাম: চম হেমব্রম ঘৰ নং : 01 বয়স : 34 লিঙ্গ : পুৰুষ	LQX0465278 ফটো উপলব্ধ	463 নাম : চম্পা গৌড় স্বামীৰ নাম: পুতলু গৌড় ঘৰ নং : 01 বয়স : 33 লিঙ্গ : মহিলা	LQX0458281 ফটো উপলব্ধ
464 নাম : বলান গৌড় পিতাৰ নাম: সুকৰাম গৌড় ঘৰ নং : 01 বয়স : 30 লিঙ্গ : পুৰুষ	LQX0457606 ফটো উপলব্ধ	465 নাম : মহাবীৰ গড় পিতাৰ নাম: বুদ্ধ গড় ঘৰ নং : 03 বয়স : 42 লিঙ্গ : পুৰুষ	LQX1252513 ফটো উপলব্ধ	466 নাম : সুনিতা গৌড় স্বামীৰ নাম: মহাবীৰ গৌড় ঘৰ নং : 03 বয়স : 36 লিঙ্গ : মহিলা	PVJ0017061 ফটো উপলব্ধ



467 নাম : যতিন্দ্ৰ বসুমতাৰী পিতাৰ নাম: অৰ্কন বসুমতাৰী ঘৰ নং : ৩৪ বয়স : 57 লিঙ্গ : পুৰুষ	LQX1252524 ফটো উপলব্ধ	468 নাম : দাবাতী বসুমতাৰী স্বামীৰ নাম: যতিন্দ্ৰ বসুমতাৰী ঘৰ নং : ৩৪ বয়স : 52 লিঙ্গ : মহিলা	LQX1252535 ফটো উপলব্ধ	#2 469 নাম : বঞ্জীতা নাৰ্জাৰী স্বামীৰ নাম: চানসুমাই বসুমতাৰী ঘৰ নং : ৩৪ বয়স : 43 লিঙ্গ : মহিলা	LQX0459438 ফটো উপলব্ধ
470 নাম : বাৰখাং নাৰ্জাৰী পিতাৰ নাম: হংলা নাৰ্জাৰী ঘৰ নং : ৩৪ বয়স : 27 লিঙ্গ : পুৰুষ	LQX0317776 ফটো উপলব্ধ	471 নাম : বিহানি কেৰুবাৰ স্বামীৰ নাম: গংগাৰাম কেৰুবাৰ ঘৰ নং : ৩৬ বয়স : 60 লিঙ্গ : মহিলা	LQX1252568 ফটো উপলব্ধ	472 নাম : সান্তু কেৰুবাৰ পিতাৰ নাম: গংগাৰাম কেৰুবাৰ ঘৰ নং : ৩৬ বয়স : 40 লিঙ্গ : মহিলা	LQX1252579 ফটো উপলব্ধ
473 নাম : লাগপতীয়া কেৰুবাৰ স্বামীৰ নাম: বাগ্ৰাচ কেৰুবাৰ ঘৰ নং : ৩৯ বয়স : 70 লিঙ্গ : মহিলা	LQX1252604 ফটো উপলব্ধ	474 নাম : বুগধাৰী কেৰুবাৰ পিতাৰ নাম: লাগপতীয়া কেৰুবাৰ ঘৰ নং : ৩৯ বয়স : 47 লিঙ্গ : পুৰুষ	LQX1252626 ফটো উপলব্ধ	475 নাম : সাতুবা কেৰুবাৰ পিতাৰ নাম: লাগপতীয়া কেৰুবাৰ ঘৰ নং : ৩৯ বয়স : 41 লিঙ্গ : পুৰুষ	LQX1252637 ফটো উপলব্ধ
476 নাম : মালী মুমু স্বামীৰ নাম: সৌকাৰ কিস্কু ঘৰ নং : ৩৯ বয়স : 27 লিঙ্গ : মহিলা	PVJ0018325 ফটো উপলব্ধ	477 নাম : বাজু গয়াৰী পিতাৰ নাম: অসুন্দা গয়াৰী ঘৰ নং : ৪৩ বয়স : 55 লিঙ্গ : পুৰুষ	LQX1252648 ফটো উপলব্ধ	478 নাম : নিলিমা গয়াৰী স্বামীৰ নাম: বঞ্জিত গয়াৰী ঘৰ নং : ৪৩ বয়স : 55 লিঙ্গ : মহিলা	PVJ0031575 ফটো উপলব্ধ
479 নাম : শুকসী গয়াৰী স্বামীৰ নাম: বাজু গয়াৰী ঘৰ নং : ৪৩ বয়স : 52 লিঙ্গ : মহিলা	LQX1252659 ফটো উপলব্ধ	S 480 নাম : সোংবাৰী বসুমতাৰি স্বামীৰ নাম: বঞ্জিত বসুমতাৰি ঘৰ নং : ৪৩ বয়স : ৪৩ লিঙ্গ : মহিলা	LQX0350124 ফটো উপলব্ধ	481 নাম : বিজিত গয়াৰী পিতাৰ নাম: বাজু গয়াৰী ঘৰ নং : ৪৩ বয়স : 32 লিঙ্গ : পুৰুষ	LQX0520742 ফটো উপলব্ধ
482 নাম : হাদানশ্ৰী গয়াৰী স্বামীৰ নাম: বিজিত গয়াৰী ঘৰ নং : 43 বয়স : 30 লিঙ্গ : মহিলা	LQX0520882 ফটো উপলব্ধ	483 নাম : বঞ্জিত গয়াৰী পিতাৰ নাম: বাজু গয়াৰী ঘৰ নং : ৪৩ বয়স : 29 লিঙ্গ : পুৰুষ	LQX0224725 ফটো উপলব্ধ	484 নাম : শোভিতা গয়াৰী পিতাৰ নাম: বাজু গয়াৰী ঘৰ নং : ৪৩ বয়স : 27 লিঙ্গ : মহিলা	LQX0448324 ফটো উপলব্ধ
485 নাম : ৰোহেলা দৈমাৰী পিতাৰ নাম: বাজু গয়াৰী ঘৰ নং : 43 বয়স : 27 লিঙ্গ : মহিলা	LQX0547935 ফটো উপলব্ধ	486 নাম : জিনা গয়াৰী পিতাৰ নাম: বাজু গয়াৰী ঘৰ নং : ৪৩ বয়স : 25 লিঙ্গ : মহিলা	LQX0448878 ফটো উপলব্ধ	487 নাম : ছাৰা বসুমতাৰী পিতাৰ নাম: মঙ্গল বসুমতাৰী ঘৰ নং : ৪৩ক বয়স : 52 লিঙ্গ : পুৰুষ	LQX1252660 ফটো উপলব্ধ
488 নাম : শুন বসুমতাৰী স্বামীৰ নাম: ছাৰা বসুমতাৰী ঘৰ নং : ৪৩ক বয়স : 50 লিঙ্গ : মহিলা	LQX1252671 ফটো উপলব্ধ	489 নাম : তুলসিং নাৰ্জাৰী পিতাৰ নাম: অগোৰাম নাৰ্জাৰী ঘৰ নং : ৪৪ বয়স : 80 লিঙ্গ : পুৰুষ	LQX1252682 ফটো উপলব্ধ	490 নাম : জাথি নাৰ্জাৰী স্বামীৰ নাম: তুলসিং নাৰ্জাৰী ঘৰ নং : ৪৪ বয়স : 46 লিঙ্গ : মহিলা	LQX0115253 ফটো উপলব্ধ
491 নাম : লাওগা নাৰ্জাৰী পিতাৰ নাম: দন্দা নাৰ্জাৰী ঘৰ নং : ৪৪ বয়স : 42 লিঙ্গ : পুৰুষ	LQX1252706 ফটো উপলব্ধ	492 নাম : নাবতী নাৰ্জাৰী স্বামীৰ নাম: লাওগা নাৰ্জাৰী ঘৰ নং : ৪৪ বয়স : 40 লিঙ্গ : মহিলা	LQX1252717 ফটো উপলব্ধ	493 নাম : জংগিলা নাৰ্জাৰী পিতাৰ নাম: তুলসিং নাৰ্জাৰী ঘৰ নং : ৪৪ বয়স : 23 লিঙ্গ : পুৰুষ	LQX1117753 ফটো উপলব্ধ
494 নাম : নিজমছা নাৰ্জাৰী পিতাৰ নাম: লাওগা নাৰ্জাৰী ঘৰ নং : 44 বয়স : 22 লিঙ্গ : পুৰুষ	LQX1124254 ফটো উপলব্ধ	495 নাম : দন্দা নাৰ্জাৰী পিতাৰ নাম: অগোৰাম নাৰ্জাৰী ঘৰ নং : ৪৫ বয়স : 80 লিঙ্গ : পুৰুষ	LQX1252728 ফটো উপলব্ধ	E 496 নাম : জাববী নাৰ্জাৰী স্বামীৰ নাম: দন্দা নাৰ্জাৰী ঘৰ নং : ৪৫ বয়স : ৭৫ লিঙ্গ : মহিলা	LQX1252739 ফটো উপলব্ধ



497 নাম : ছাওখলা মোছাহাৰী পিতাৰ নাম: ৰামসিং মোছাহাৰী ঘৰ নং : 8৫ বয়স : 50 লিঙ্গ : পুৰুষ	LQX1252751 ফটো উপলব্ধ	498 নাম : অনিমা মোছাহাৰী স্বামীৰ নাম: ছাওখলা মোছাহাৰী ঘৰ নং : 8৫ বয়স : 48 লিঙ্গ : মহিলা	LQX1252762 ফটো উপলব্ধ	499 নাম : মিজিংক মোছাহাৰী পিতাৰ নাম: চোখলা মোছাহাৰী ঘৰ নং : 8৫ বয়স : 29 লিঙ্গ : পুৰুষ	LQX0114520 ফটো উপলব্ধ
S 500 নাম : ফাগুনী মোছাহাৰী পিতাৰ নাম: মাজুৰাম মোছাহাৰী ঘৰ নং : 45 বয়স : 22 লিঙ্গ : মহিলা	LQX7704455 ফটো উপলব্ধ	501 নাম : দোডে মোছাহাৰী স্বামীৰ নাম: মিজিংক মোছাহাৰী ঘৰ নং : 8৫ বয়স : 21 লিঙ্গ : মহিলা	PVJ0015404 ফটো উপলব্ধ	E 502 নাম : মৌনছি গয়াৰী স্বামীৰ নাম: শুকুৰসিং গয়াৰী ঘৰ নং : 8৬ বয়স : 43 লিঙ্গ : মহিলা	LQX1252784 ফটো উপলব্ধ
503 নাম : ৰঞ্জীলা গয়াৰী পিতাৰ নাম: সুখুৰসিং গয়াৰী ঘৰ নং : 46 বয়স : 23 লিঙ্গ : মহিলা	LQX0576017 ফটো উপলব্ধ	504 নাম : লাওদাপ গয়াৰী পিতাৰ নাম: গালৰ গয়াৰী ঘৰ নং : 89 বয়স : 60 লিঙ্গ : পুৰুষ	LQX1252819 ফটো উপলব্ধ	505 নাম : সম্পাতি নাৰ্জাৰী পিতাৰ নাম: বুৰিন নাৰ্জাৰী ঘৰ নং : 89 বয়স : 42 লিঙ্গ : মহিলা	LQX1252820 ফটো উপলব্ধ
506 নাম : হাইনা গয়াৰী স্বামীৰ নাম: গাগা গয়াৰী ঘৰ নং : 89 বয়স : 30 লিঙ্গ : মহিলা	LQX0520718 ফটো উপলব্ধ	507 নাম : নিজাৰা বসুমতাৰী স্বামীৰ নাম: সুনিল গয়াৰী ঘৰ নং : 89 বয়স : 28 লিঙ্গ : মহিলা	LQX0317479 ফটো উপলব্ধ	S 508 নাম : সুনিল গয়াৰী পিতাৰ নাম: লাওদাপ গয়াৰী ঘৰ নং : 89 বয়স : 27 লিঙ্গ : পুৰুষ	LQX0229039 ফটো উপলব্ধ
509 নাম : তনন বসুমতাৰী পিতাৰ নাম: আঁবদা বসুমতাৰী ঘৰ নং : 8৮ বয়স : 55 লিঙ্গ : পুৰুষ	LQX1252842 ফটো উপলব্ধ	510 নাম : মনিকা বসুমতাৰী পিতাৰ নাম: ধনৌন বসুমতাৰী ঘৰ নং : 8৮ বয়স : 30 লিঙ্গ : মহিলা	LQX0317024 ফটো উপলব্ধ	511 নাম : সুবাস বসুমতাৰী পিতাৰ নাম: ধনৌন বসুমতাৰী ঘৰ নং : 8৮ বয়স : 29 লিঙ্গ : পুৰুষ	LQX0317131 ফটো উপলব্ধ
512 নাম : অনিতা বসুমতাৰী স্বামীৰ নাম: সুবাস বসুমতাৰী ঘৰ নং : 8৮ বয়স : 27 লিঙ্গ : মহিলা	LQX0317826 ফটো উপলব্ধ	513 নাম : ধনলা বসুমতাৰী পিতাৰ নাম: আঁবদা বসুমতাৰী ঘৰ নং : 8৯ বয়স : 60 লিঙ্গ : পুৰুষ	LQX1252875 ফটো উপলব্ধ	514 নাম : দৈমালী বসুমতাৰী স্বামীৰ নাম: ধনলা বসুমতাৰী ঘৰ নং : 8৯ বয়স : 58 লিঙ্গ : মহিলা	LQX1252886 ফটো উপলব্ধ
515 নাম : মাখুশ্ৰী বসুমতাৰী পিতাৰ নাম: ধনলা বসুমতাৰী ঘৰ নং : 8৯ বয়স : 42 লিঙ্গ : মহিলা	LQX1252897 ফটো উপলব্ধ	516 নাম : জমন সিং বসুমতাৰী পিতাৰ নাম: ধনলা বসুমতাৰী ঘৰ নং : 8৯ বয়স : 40 লিঙ্গ : পুৰুষ	LQX1252900 ফটো উপলব্ধ	517 নাম : মলখী বসুমতাৰী স্বামীৰ নাম: জয়ন সিং বসুমতাৰী ঘৰ নং : 8৯ বয়স : 35 লিঙ্গ : মহিলা	LQX0317149 ফটো উপলব্ধ
518 নাম : শিৱ মোছাহাৰী পিতাৰ নাম: খণ্ড মোছাহাৰী ঘৰ নং : 8৯ বয়স : 25 লিঙ্গ : পুৰুষ	LQX0550962 ফটো উপলব্ধ	519 নাম : মঙ্গুৰী মুছাহাৰী স্বামীৰ নাম: শিৱ মুছাহাৰী ঘৰ নং : 49 বয়স : 24 লিঙ্গ : মহিলা	LQX7661721 ফটো উপলব্ধ	520 নাম : সুডেশ্বী মোছাহাৰী পিতাৰ নাম: খন্দ মুছাহাৰী ঘৰ নং : 49 বয়স : 24 লিঙ্গ : মহিলা	LQX7704141 ফটো উপলব্ধ
521 নাম : চনখলী মোছাহাৰী স্বামীৰ নাম: খান্দা মোছাহাৰী ঘৰ নং : 8৯ক বয়স : 47 লিঙ্গ : মহিলা	LQX0114454 ফটো উপলব্ধ	522 নাম : নিহাশ্ৰী মোছাহাৰী পিতাৰ নাম: খান্দা মোছাহাৰী ঘৰ নং : 8৯ক বয়স : 29 লিঙ্গ : মহিলা	LQX0114504 ফটো উপলব্ধ	523 নাম : খান্দা মোছাহাৰী পিতাৰ নাম: মহে বসুমতাৰী ঘৰ নং : 8৯ক বয়স : 50 লিঙ্গ : পুৰুষ	LQX1252911 ফটো উপলব্ধ
524 নাম : সবিন নাৰ্জাৰী পিতাৰ নাম: দেদেৰ নাৰ্জাৰী ঘৰ নং : ৫২ বয়স : 64 লিঙ্গ : পুৰুষ	LQX1252933 ফটো উপলব্ধ	525 নাম : কশ্ৰী নাৰ্জাৰী স্বামীৰ নাম: সবিন নাৰ্জাৰী ঘৰ নং : ৫২ বয়স : 62 লিঙ্গ : মহিলা	LQX1252944 ফটো উপলব্ধ	526 নাম : সাওখলা নাৰ্জাৰী পিতাৰ নাম: সবিন নাৰ্জাৰী ঘৰ নং : ৫২ বয়স : 40 লিঙ্গ : পুৰুষ	LQX1252955 ফটো উপলব্ধ



527 নাম : বমালী বড়ো পিতাৰ নাম: দিহিৰাম বড়ো ঘৰ নং : ৫২ বয়স : 40 লিঙ্গ : মহিলা	LQX1252922 ফটো উপলব্ধ	528 নাম : বঞ্জলা নাৰ্জাৰী পিতাৰ নাম: সৰ্বান নাৰ্জাৰী ঘৰ নং : ৫২ বয়স : 33 লিঙ্গ : মহিলা	LQX0519066 ফটো উপলব্ধ	529 নাম : দাউহাৰ ব্ৰহ্ম বড়ো পিতাৰ নাম: বিহুৰাম ব্ৰহ্ম ঘৰ নং : 52 বয়স : 33 লিঙ্গ : পুৰুষ	LQX7704158 ফটো উপলব্ধ
E 530 নাম : দিহিৰাম বড়ো পিতাৰ নাম: শুনিৰাম বড়ো ঘৰ নং : ৫৩ বয়স : 78 লিঙ্গ : পুৰুষ	LQX1252966 ফটো উপলব্ধ	531 নাম : থুমপে বড়ো স্বামীৰ নাম: দিহিৰাম বড়ো ঘৰ নং : ৫৩ বয়স : 74 লিঙ্গ : মহিলা	LQX1252977 ফটো উপলব্ধ	532 নাম : লিম্বু বড়ো পিতাৰ নাম: দিহিৰাম বড়ো ঘৰ নং : ৫৩ বয়স : 48 লিঙ্গ : পুৰুষ	LQX1252988 ফটো উপলব্ধ
533 নাম : বিবাৰী বড়ো স্বামীৰ নাম: লিম্বু বড়ো ঘৰ নং : ৫৩ বয়স : 36 লিঙ্গ : মহিলা	LQX0518837 ফটো উপলব্ধ	534 নাম : থানেশ্বৰ বড়ো পিতাৰ নাম: লগোন বড়ো ঘৰ নং : ৫৪ বয়স : 80 লিঙ্গ : পুৰুষ	LQX1253005 ফটো উপলব্ধ	535 নাম : কমলেশ্বৰ বড়ো পিতাৰ নাম: থানেশ্বৰ বড়ো ঘৰ নং : ৫৪ বয়স : 45 লিঙ্গ : পুৰুষ	LQX1253027 ফটো উপলব্ধ
536 নাম : মাইনাশী বড়ো স্বামীৰ নাম: কমলেশ্বৰ বড়ো ঘৰ নং : ৫৪ বয়স : 43 লিঙ্গ : মহিলা	LQX1253038 ফটো উপলব্ধ	537 নাম : চুজনি বড়ো পিতাৰ নাম: কামেশ্বৰ বড়ো ঘৰ নং : ৫৪ বয়স : 25 লিঙ্গ : মহিলা	LQX0317438 ফটো উপলব্ধ	538 নাম : সুবুংচা দৈমাৰী পিতাৰ নাম: বিমল দৈমাৰী ঘৰ নং : 54 বয়স : 22 লিঙ্গ : পুৰুষ	LQX1124155 ফটো উপলব্ধ
539 নাম : চুবু দৈমাৰী পিতাৰ নাম: বিৰমল দৈমাৰী ঘৰ নং : ৫৪ ক বয়স : 25 লিঙ্গ : পুৰুষ	LQX0315978 ফটো উপলব্ধ	540 নাম : বিৰমল দৈমাৰী পিতাৰ নাম: লাওগা দৈমাৰী ঘৰ নং : ৫৪ ক বয়স : 50 লিঙ্গ : পুৰুষ	LQX1253049 ফটো উপলব্ধ	541 নাম : বুপা দৈমাৰী স্বামীৰ নাম: বিৰমল দৈমাৰী ঘৰ নং : ৫৪ ক বয়স : 48 লিঙ্গ : মহিলা	LQX1253050 ফটো উপলব্ধ
542 নাম : ললিতা বসুমতাৰী স্বামীৰ নাম: চৰ্বে বসুমতাৰী ঘৰ নং : ৫৫ বয়স : 50 লিঙ্গ : মহিলা	LQX1253072 ফটো উপলব্ধ	543 নাম : সপ্না বসুমতাৰী স্বামীৰ নাম: বিপুল বসুমতাৰী ঘৰ নং : ৫৫ বয়স : 29 লিঙ্গ : মহিলা	LQX0459677 ফটো উপলব্ধ	544 নাম : কুতুব বড়ো স্বামীৰ নাম: ফুকন বড়ো ঘৰ নং : ৫৬ বয়স : 70 লিঙ্গ : মহিলা	LQX1253094 ফটো উপলব্ধ
545 নাম : উমনী বড়ো পিতাৰ নাম: ফুকন বড়ো ঘৰ নং : ৫৬ বয়স : 52 লিঙ্গ : মহিলা	LQX1253118 ফটো উপলব্ধ	546 নাম : গাৰু বড়ো পিতাৰ নাম: ৰঞ্জিব বড়ো ঘৰ নং : 56 বয়স : 48 লিঙ্গ : মহিলা	LQX1254202 ফটো উপলব্ধ	S 547 নাম : সুমীতা বড়ো পিতাৰ নাম: ৰঞ্জিব বড়ো ঘৰ নং : ৫৬ বয়স : 24 লিঙ্গ : মহিলা	LQX0448381 ফটো উপলব্ধ
548 নাম : সুৰমদাও বড়ো পিতাৰ নাম: ৰঞ্জিত বড়ো ঘৰ নং : 56 বয়স : 22 লিঙ্গ : পুৰুষ	LQX1124163 ফটো উপলব্ধ	549 নাম : আলাবাবু দৈমাৰী পিতাৰ নাম: দেওবাৰ দৈমাৰী ঘৰ নং : ৫৭ বয়স : 55 লিঙ্গ : পুৰুষ	LQX1253129 ফটো উপলব্ধ	550 নাম : লুৰে দৈমাৰী স্বামীৰ নাম: আলাবাবু দৈমাৰী ঘৰ নং : ৫৭ বয়স : 53 লিঙ্গ : মহিলা	LQX1253130 ফটো উপলব্ধ
551 নাম : বীনান দৈমাৰী পিতাৰ নাম: অলবৌ দৈমাৰী ঘৰ নং : ৫৭ বয়স : 29 লিঙ্গ : পুৰুষ	LQX0447920 ফটো উপলব্ধ	552 নাম : মাইনাও দৈমাৰী পিতাৰ নাম: অলবৌ দৈমাৰী ঘৰ নং : ৫৭ বয়স : 25 লিঙ্গ : মহিলা	LQX0447995 ফটো উপলব্ধ	553 নাম : পানীৰাম দৈমাৰী পিতাৰ নাম: বোৰাই দৈমাৰী ঘৰ নং : ৫৮ বয়স : 80 লিঙ্গ : পুৰুষ	LQX1253152 ফটো উপলব্ধ
E 554 নাম : কালাওৰী দৈমাৰী স্বামীৰ নাম: পানীৰাম দৈমাৰী ঘৰ নং : ৫৮ বয়স : 75 লিঙ্গ : মহিলা	LQX1253163 ফটো উপলব্ধ	# 555 নাম : বুপামনি দৈমাৰী স্বামীৰ নাম: হাদোৰছা দৈমাৰী ঘৰ নং : ৫৮ বয়স : 33 লিঙ্গ : মহিলা	LQX1253174 ফটো উপলব্ধ	556 নাম : হুদৎশা দৈমাৰী পিতাৰ নাম: পানীৰাম দৈমাৰী ঘৰ নং : ৫৮ বয়স : 39 লিঙ্গ : পুৰুষ	LQX1253185 ফটো উপলব্ধ



557 নাম : দেবেন বড়ো পিতাৰ নাম: মাদ্রাম বড়ো ঘৰ নং : ৬০ বয়স : 72 লিঙ্গ : পুৰুষ	LQX1253196 ফটো উপলব্ধ	558 নাম : থাইবৌ বড়ো পিতাৰ নাম: দেবেন বড়ো ঘৰ নং : ৬০ বয়স : 34 লিঙ্গ : পুৰুষ	LQX0115170 ফটো উপলব্ধ	559 নাম : ফুলমনি বড়ো স্বামীৰ নাম: থাইবৌ বড়ো ঘৰ নং : ৬০ বয়স : 32 লিঙ্গ : মহিলা	LQX0114611 ফটো উপলব্ধ
560 নাম : বিলাদ দৈমাৰী পিতাৰ নাম: শুনিদ্র দৈমাৰী ঘৰ নং : ৬১ বয়স : 50 লিঙ্গ : পুৰুষ	LQX1253210 ফটো উপলব্ধ	561 নাম : পবিতা দৈমাৰী স্বামীৰ নাম: বজে দৈমাৰী ঘৰ নং : ৬১ বয়স : 48 লিঙ্গ : মহিলা	LQX1253221 ফটো উপলব্ধ	E 562 নাম : বিস্তি দৈমাৰী স্বামীৰ নাম: চুনিদ্র দৈমাৰী ঘৰ নং : ৬১ বয়স : 72 লিঙ্গ : মহিলা	LQX1253254 ফটো উপলব্ধ
563 নাম : বনজিত দৈমাৰী পিতাৰ নাম: সুনিদ্র দৈমাৰী ঘৰ নং : ৬১ বয়স : 46 লিঙ্গ : পুৰুষ	LQX1253232 ফটো উপলব্ধ	564 নাম : অৰুনা দৈমাৰী স্বামীৰ নাম: বনজিত দৈমাৰী ঘৰ নং : ৬১ বয়স : 42 লিঙ্গ : মহিলা	LQX1253243 ফটো উপলব্ধ	565 নাম : নতু বড়ো পিতাৰ নাম: ভেল্লা বড়ো ঘৰ নং : ৬২ বয়স : 58 লিঙ্গ : পুৰুষ	LQX1253265 ফটো উপলব্ধ
566 নাম : গাবুলী বড়ো স্বামীৰ নাম: নতু বড়ো ঘৰ নং : ৬২ বয়স : 55 লিঙ্গ : মহিলা	LQX1253276 ফটো উপলব্ধ	567 নাম : অলংবাৰ বড়ো পিতাৰ নাম: নতু বড়ো ঘৰ নং : ৬২ বয়স : 28 লিঙ্গ : পুৰুষ	LQX0244855 ফটো উপলব্ধ	568 নাম : দৈমসী বড়ো পিতাৰ নাম: নুচুৰাম বড়ো ঘৰ নং : ৬২ বয়স : 25 লিঙ্গ : মহিলা	LQX0317545 ফটো উপলব্ধ
569 নাম : কৰেন্দ্র বড়ো পিতাৰ নাম: হলিৰাম বড়ো ঘৰ নং : ৬৩ বয়স : 42 লিঙ্গ : পুৰুষ	LQX1253287 ফটো উপলব্ধ	570 নাম : অমৰ চন্দ্র বড়ো পিতাৰ নাম: কৰেন্দ্র বড়ো ঘৰ নং : ৬৩ বয়স : 42 লিঙ্গ : পুৰুষ	LQX1253298 ফটো উপলব্ধ	571 নাম : নিৰমল বড়ো পিতাৰ নাম: কৰেন্দ্র বড়ো ঘৰ নং : ৬৩ বয়স : 41 লিঙ্গ : পুৰুষ	LQX1253301 ফটো উপলব্ধ
S 572 নাম : হেমশ্ৰী বড়ো পিতাৰ নাম: কৰেন্দ্র বড়ো ঘৰ নং : ৬৩ বয়স : 39 লিঙ্গ : মহিলা	LQX1253312 ফটো উপলব্ধ	573 নাম : দেবাস্তী বড়ো স্বামীৰ নাম: অমৰ চন্দ্র বড়ো ঘৰ নং : ৬৩ বয়স : 31 লিঙ্গ : মহিলা	LQX0317891 ফটো উপলব্ধ	574 নাম : নিজম বড়ো স্বামীৰ নাম: নিৰমল বড়ো ঘৰ নং : ৬৩ বয়স : 25 লিঙ্গ : মহিলা	LQX0557793 ফটো উপলব্ধ
575 নাম : জাতিৰাম বড়ো পিতাৰ নাম: বহিৰাম বড়ো ঘৰ নং : ৬৪ বয়স : 75 লিঙ্গ : পুৰুষ	LQX1253323 ফটো উপলব্ধ	576 নাম : আলপনা বড়ো পিতাৰ নাম: জাতিৰাম বড়ো ঘৰ নং : ৬৪ বয়স : 44 লিঙ্গ : পুৰুষ	LQX1253345 ফটো উপলব্ধ	577 নাম : সোৰজনী বড়ো স্বামীৰ নাম: আলপনা বড়ো ঘৰ নং : ৬৪ বয়স : 40 লিঙ্গ : মহিলা	LQX1253356 ফটো উপলব্ধ
578 নাম : বিজুজিত খাখলাৰী পিতাৰ নাম: বোখা খাখলাৰী ঘৰ নং : ৬৪ বয়স : 25 লিঙ্গ : পুৰুষ	LQX0459321 ফটো উপলব্ধ	579 নাম : বাওখা খাখলাৰী পিতাৰ নাম: দন্দা খাখলাৰী ঘৰ নং : ৬৪ বয়স : 52 লিঙ্গ : পুৰুষ	LQX1253367 ফটো উপলব্ধ	580 নাম : বস্ত্ৰী খাখলাৰী স্বামীৰ নাম: বাওখা খাখলাৰী ঘৰ নং : ৬৪ বয়স : 48 লিঙ্গ : মহিলা	LQX1253378 ফটো উপলব্ধ
581 নাম : সানচুমা বসুমতাৰী পিতাৰ নাম: বাবু বসুমতাৰী ঘৰ নং : ৬৬ বয়স : 24 লিঙ্গ : পুৰুষ	LQX0455410 ফটো উপলব্ধ	S 582 নাম : গেৰেমচা বসুমতাৰী পিতাৰ নাম: বাবু বসুমতাৰী ঘৰ নং : ৬৬ বয়স : 23 লিঙ্গ : পুৰুষ	LQX0551440 ফটো উপলব্ধ	583 নাম : মাইনাও বসুমতাৰী পিতাৰ নাম: বাবু বসুমতাৰী ঘৰ নং : ৬৬ বয়স : 21 লিঙ্গ : মহিলা	PVJ0021378 ফটো উপলব্ধ
584 নাম : বিগ্রাই বসুমতাৰী পিতাৰ নাম: বাবু বসুমতাৰী ঘৰ নং : ৬৬ খ বয়স : 32 লিঙ্গ : পুৰুষ	LQX0327049 ফটো উপলব্ধ	585 নাম : নাচিৰাম বসুমতাৰী পিতাৰ নাম: দাপে বসুমতাৰী ঘৰ নং : ৬৬ খ বয়স : 29 লিঙ্গ : পুৰুষ	LQX0248658 ফটো উপলব্ধ	586 নাম : বনছাই বসুমতাৰী পিতাৰ নাম: বাবুৰাম বসুমতাৰী ঘৰ নং : ৬৬ খ বয়স : 29 লিঙ্গ : পুৰুষ	LQX0316455 ফটো উপলব্ধ



587	LQX0248815	ফটো উপলব্ধ
নাম : পূৰ্ণিমা বসুমতাৰী মাতৃৰ নাম : জহ্নন মসাহাৰী ঘৰ নং : ৬৬খ বয়স : 27 লিঙ্গ : মহিলা		

588	LQX1253390	ফটো উপলব্ধ
নাম : দাপে বসুমতাৰী স্বামীৰ নাম : খংখাই বসুমতাৰী ঘৰ নং : ৬৬ক বয়স : 48 লিঙ্গ : মহিলা		

589	LQX1253403	ফটো উপলব্ধ
নাম : বাবু বসুমতাৰী পিতাৰ নাম : নৰেন বসুমতাৰী ঘৰ নং : ৬৬খ বয়স : 48 লিঙ্গ : পুৰুষ		

590	LQX1253414	ফটো উপলব্ধ
নাম : নাদেব বসুমতাৰী স্বামীৰ নাম : বাবু বসুমতাৰী ঘৰ নং : ৬৬খ বয়স : 46 লিঙ্গ : মহিলা		

S	591	LQX1253425	ফটো উপলব্ধ
নাম : খাইলং বসুমতাৰী স্বামীৰ নাম : বাবু বসুমতাৰী ঘৰ নং : ৬৬খ বয়স : 42 লিঙ্গ : মহিলা			

592	PVJ0018317	ফটো উপলব্ধ
নাম : সুৰেশ ওৱাৰী পিতাৰ নাম : মেৰগা ওৱাৰী ঘৰ নং : ৬৭ বয়স : 49 লিঙ্গ : পুৰুষ		

593	LQX1253447	ফটো উপলব্ধ
নাম : দিখলী ৱাৰী পিতাৰ নাম : দিমপ্লী ৱাৰী ঘৰ নং : ৬৭ বয়স : 48 লিঙ্গ : মহিলা		

594	LQX1253458	ফটো উপলব্ধ
নাম : সাতাছী ৱাৰী পিতাৰ নাম : দিমপ্লী ৱাৰী ঘৰ নং : ৬৭ বয়স : 45 লিঙ্গ : মহিলা		

595	LQX1253470	ফটো উপলব্ধ
নাম : লছমন মোছাহাৰী পিতাৰ নাম : এগেন মোছাহাৰী ঘৰ নং : ৬৭ বয়স : 40 লিঙ্গ : পুৰুষ		

596	LQX1253481	ফটো উপলব্ধ
নাম : এগেন মোছাহাৰী পিতাৰ নাম : থেমনা মোছাহাৰী ঘৰ নং : ৬৮ বয়স : 82 লিঙ্গ : পুৰুষ		

597	LQX1253505	ফটো উপলব্ধ
নাম : প্ৰদীপ মোছাহাৰী পিতাৰ নাম : এগেন মোছাহাৰী ঘৰ নং : ৬৮ বয়স : 45 লিঙ্গ : পুৰুষ		

598	LQX1253527	ফটো উপলব্ধ
নাম : অৰগা মোছাহাৰী পিতাৰ নাম : এগেন মোছাহাৰী ঘৰ নং : ৬৮ বয়স : 43 লিঙ্গ : পুৰুষ		

599	LQX1253516	ফটো উপলব্ধ
নাম : বুপা মোছাহাৰী স্বামীৰ নাম : প্ৰদীপ মোছাহাৰী ঘৰ নং : ৬৮ বয়স : 42 লিঙ্গ : মহিলা		

600	LQX0521229	ফটো উপলব্ধ
নাম : ধনশ্ৰী মুচাহাৰী স্বামীৰ নাম : অৰগা মুচাহাৰী ঘৰ নং : ৬৮ বয়স : 33 লিঙ্গ : মহিলা		

601	LQX0249789	ফটো উপলব্ধ
নাম : মহন মোছাহাৰী পিতাৰ নাম : এগেন মোছাহাৰী ঘৰ নং : ৬৮ বয়স : 32 লিঙ্গ : পুৰুষ		

602	LQX0250019	ফটো উপলব্ধ
নাম : জহন মচাহাৰী পিতাৰ নাম : এগেন মোছাহাৰী ঘৰ নং : ৬৮ বয়স : 29 লিঙ্গ : পুৰুষ		

603	LQX1253572	ফটো উপলব্ধ
নাম : তৰন বড়ো পিতাৰ নাম : মধুৰাম বড়ো ঘৰ নং : ৬৯ বয়স : 43 লিঙ্গ : পুৰুষ		

604	LQX1253583	ফটো উপলব্ধ
নাম : অছিনি বড়ো স্বামীৰ নাম : তৰুন বড়ো ঘৰ নং : ৬৯ বয়স : 41 লিঙ্গ : মহিলা		

605	LQX0362293	ফটো উপলব্ধ
নাম : গৌজোলাচাৰ দৈমাৰী পিতাৰ নাম : বিলাড দৈমাৰী ঘৰ নং : ৬৯ বয়স : 25 লিঙ্গ : পুৰুষ		

606	LQX1253607	ফটো উপলব্ধ
নাম : গোপাল মাজি পিতাৰ নাম : কান্দুৰা মাজি ঘৰ নং : ৭০ বয়স : 78 লিঙ্গ : পুৰুষ		

607	LQX1253618	ফটো উপলব্ধ
নাম : তালামৈ মাজি স্বামীৰ নাম : গোপাল মাজি ঘৰ নং : ৭০ বয়স : 75 লিঙ্গ : মহিলা		

608	LQX1253652	ফটো উপলব্ধ
নাম : শুক্ৰা মুণ্ডা পিতাৰ নাম : ধনিয়া মুণ্ডা ঘৰ নং : ৭৪ বয়স : 62 লিঙ্গ : পুৰুষ		

609	LQX1253674	ফটো উপলব্ধ
নাম : সাদু মুণ্ডা পিতাৰ নাম : শুক্ৰা মুণ্ডা ঘৰ নং : ৭৪ বয়স : 41 লিঙ্গ : পুৰুষ		

610	LQX1253685	ফটো উপলব্ধ
নাম : জমুনা মুণ্ডা স্বামীৰ নাম : সাদু মুণ্ডা ঘৰ নং : ৭৪ বয়স : 40 লিঙ্গ : মহিলা		

611	LQX0255216	ফটো উপলব্ধ
নাম : দেবাৰ মুণ্ডা পিতাৰ নাম : শুক্ৰা মুণ্ডা ঘৰ নং : ৭৪ বয়স : 34 লিঙ্গ : পুৰুষ		

612	LQX0255257	ফটো উপলব্ধ
নাম : বাৰচি মুণ্ডা স্বামীৰ নাম : দেবাৰ মুণ্ডা ঘৰ নং : ৭৪ বয়স : 31 লিঙ্গ : মহিলা		

613	LQX0186072	ফটো উপলব্ধ
নাম : চুনিৰাম মুণ্ডা পিতাৰ নাম : শুক্ৰা মুণ্ডা ঘৰ নং : ৭৪ বয়স : 27 লিঙ্গ : পুৰুষ		

614	LQX0186254	ফটো উপলব্ধ
নাম : চামা মুণ্ডা পিতাৰ নাম : সাধু মুণ্ডা ঘৰ নং : ৭৪ বয়স : 27 লিঙ্গ : পুৰুষ		

615	LQX1253710	ফটো উপলব্ধ
নাম : বিৰছা মুণ্ডাৰী পিতাৰ নাম : ধনিয়া মুণ্ডাৰী ঘৰ নং : ৭৫ বয়স : 60 লিঙ্গ : পুৰুষ		

616	LQX1253721	ফটো উপলব্ধ
নাম : সপনমাই মুণ্ডাৰী স্বামীৰ নাম : বিৰছা মুণ্ডাৰী ঘৰ নং : ৭৫ বয়স : 57 লিঙ্গ : মহিলা		



617 নাম : সঞ্জয় মুণ্ডা পিতাৰ নাম: বীশা মুণ্ডা ঘৰ নং : ৭৫ বয়স : 23 লিঙ্গ : পুৰুষ	LQX1117712 ফটো উপলব্ধ	618 নাম : সোম্বাৰী মুণ্ডা পিতাৰ নাম: মেধু মুণ্ডা ঘৰ নং : ৭৫ক বয়স : 27 লিঙ্গ : মহিলা	LQX0184960 ফটো উপলব্ধ	619 নাম : পুনিয়া মুণ্ডা পিতাৰ নাম: ভীগৰাথী মুণ্ডা ঘৰ নং : ৭৫খ বয়স : 21 লিঙ্গ : পুৰুষ	PVJ0021428 ফটো উপলব্ধ
620 নাম : জয়মতী মুণ্ডা পিতাৰ নাম: ভীগৰাথী মুণ্ডা ঘৰ নং : ৭৫খ বয়স : 20 লিঙ্গ : মহিলা	PVJ0021337 ফটো উপলব্ধ	621 নাম : মেঘ মুণ্ডাৰী পিতাৰ নাম: ধনিয়া মুণ্ডাৰী ঘৰ নং : ৭৫ক বয়স : 48 লিঙ্গ : পুৰুষ	LQX1253732 ফটো উপলব্ধ	622 নাম : লিপি মুণ্ডাৰী স্বামীৰ নাম: মেঘ মুণ্ডাৰী ঘৰ নং : ৭৫ক বয়স : 46 লিঙ্গ : মহিলা	LQX1253743 ফটো উপলব্ধ
623 নাম : অনিতা মুণ্ডা স্বামীৰ নাম: ভীগৰাথী মুণ্ডা ঘৰ নং : ৭৫খ বয়স : 42 লিঙ্গ : মহিলা	LQX1253765 ফটো উপলব্ধ	624 নাম : ভাগৰাথী মুণ্ডা পিতাৰ নাম: ধনিয়া মুণ্ডা ঘৰ নং : ৭৫খ বয়স : 36 লিঙ্গ : পুৰুষ	LQX1253754 ফটো উপলব্ধ	625 নাম : বিষ্টি বড়ো পিতাৰ নাম: দিহিৰাম বড়ো ঘৰ নং : ৭৭ বয়স : 60 লিঙ্গ : পুৰুষ	LQX1253812 ফটো উপলব্ধ
626 নাম : পৰমেত বড়ো পিতাৰ নাম: বিষ্টি বড়ো ঘৰ নং : ৭৭ বয়স : 28 লিঙ্গ : পুৰুষ	LQX0185520 ফটো উপলব্ধ	627 নাম : লক্ষ্মা বড়ো পিতাৰ নাম: দিহিৰাম বড়ো ঘৰ নং : ৭৮ বয়স : 55 লিঙ্গ : পুৰুষ	LQX1253834 ফটো উপলব্ধ	628 নাম : তুনী বড়ো স্বামীৰ নাম: লক্ষ্মা বড়ো ঘৰ নং : ৭৮ বয়স : 53 লিঙ্গ : মহিলা	LQX1253845 ফটো উপলব্ধ
629 নাম : সোবেন বড়ো পিতাৰ নাম: লক্ষ্মা বড়ো ঘৰ নং : ৭৮ বয়স : 30 লিঙ্গ : পুৰুষ	LQX1117621 ফটো উপলব্ধ	630 নাম : সম্বাৰ বড়ো পিতাৰ নাম: দিহিৰাম বড়ো ঘৰ নং : ৭৯ বয়স : 60 লিঙ্গ : পুৰুষ	LQX1253856 ফটো উপলব্ধ	631 নাম : লেব বড়ো স্বামীৰ নাম: সম্বাৰ বড়ো ঘৰ নং : ৭৯ বয়স : 39 লিঙ্গ : মহিলা	LQX1253867 ফটো উপলব্ধ
632 নাম : সুৰেন বড়ো পিতাৰ নাম: নিপেন্দ্ৰ বড়ো ঘৰ নং : ৮০ক বয়স : 60 লিঙ্গ : পুৰুষ	LQX1253890 ফটো উপলব্ধ	633 নাম : অৰ্জুন বড়ো পিতাৰ নাম: সুৰেন বড়ো ঘৰ নং : ৮০ বয়স : 24 লিঙ্গ : পুৰুষ	LQX0520601 ফটো উপলব্ধ	634 নাম : কাওনী বড়ো স্বামীৰ নাম: সুৰেন বড়ো ঘৰ নং : ৮০ক বয়স : 58 লিঙ্গ : মহিলা	LQX1253903 ফটো উপলব্ধ
635 নাম : বাংদা বাগ্গাৰী পিতাৰ নাম: ৰমেশ বাগ্গাৰী ঘৰ নং : ৮১গ বয়স : 50 লিঙ্গ : পুৰুষ	LQX1254019 ফটো উপলব্ধ	636 নাম : আদেব বাগ্গাৰী স্বামীৰ নাম: বাংদা বাগ্গাৰী ঘৰ নং : ৮১গ বয়স : 48 লিঙ্গ : মহিলা	LQX1254020 ফটো উপলব্ধ	637 নাম : খেলা মাজি পিতাৰ নাম: দুৰ্গা মাজি ঘৰ নং : ৮২ বয়স : 95 লিঙ্গ : পুৰুষ	LQX1254031 ফটো উপলব্ধ
638 নাম : পকলী মাজি স্বামীৰ নাম: খেলা মাজি ঘৰ নং : ৮২ বয়স : 90 লিঙ্গ : মহিলা	LQX1254042 ফটো উপলব্ধ	639 নাম : ৰীতা মাঝী পিতাৰ নাম: খেলা মাঝী ঘৰ নং : ৮২ বয়স : 29 লিঙ্গ : মহিলা	LQX0186320 ফটো উপলব্ধ	640 নাম : দুখো মাঝি পিতাৰ নাম: খেলা মাঝি ঘৰ নং : ৮২ বয়স : 27 লিঙ্গ : পুৰুষ	LQX0262139 ফটো উপলব্ধ
641 নাম : দুৰ্গা মাজি পিতাৰ নাম: খেলা মাজি ঘৰ নং : ৮৩ বয়স : 42 লিঙ্গ : পুৰুষ	LQX1254064 ফটো উপলব্ধ	642 নাম : চঞ্জিতা মাঝি স্বামীৰ নাম: দুৰ্গা মাঝি ঘৰ নং : ৮৩ বয়স : 32 লিঙ্গ : মহিলা	LQX0262527 ফটো উপলব্ধ	643 নাম : বিমল দৈমাৰী পিতাৰ নাম: মহেন্দ্ৰ দৈমাৰী ঘৰ নং : ৮৩ক বয়স : 48 লিঙ্গ : পুৰুষ	LQX0316679 ফটো উপলব্ধ
644 নাম : দাইদে দৈমাৰী স্বামীৰ নাম: বিমল দৈমাৰী ঘৰ নং : ৮৩ক বয়স : 46 লিঙ্গ : মহিলা	LQX0316117 ফটো উপলব্ধ	645 নাম : লকিৰাম কাৰিয়া পিতাৰ নাম: কান্দুৰা কাৰিয়া ঘৰ নং : ৮৬ বয়স : 73 লিঙ্গ : পুৰুষ	LQX1254133 ফটো উপলব্ধ	646 নাম : ছিৰল কাৰিয়া পিতাৰ নাম: লকিৰাম কাৰিয়া ঘৰ নং : ৮৬ বয়স : 40 লিঙ্গ : পুৰুষ	LQX1254155 ফটো উপলব্ধ



647 নাম : মনন্ত খাড়া পিতাৰ নাম: লক্ষীৰাম খাড়া ঘৰ নং : ৮৬ বয়স : 34 লিঙ্গ : পুৰুষ	LQX0264218 ফটো উপলব্ধ	648 নাম : পতুল খাড়া পিতাৰ নাম: লক্ষীৰাম খাড়া ঘৰ নং : ৮৬ বয়স : 33 লিঙ্গ : পুৰুষ	LQX0264226 ফটো উপলব্ধ	649 নাম : জোনাকী খাৰীয়া স্বামীৰ নাম: মনু খাৰীয়া ঘৰ নং : ৮৬ বয়স : 28 লিঙ্গ : মহিলা	LQX0185033 ফটো উপলব্ধ
650 নাম : ধিনা কাৰিয়া পিতাৰ নাম: সাণ্ড কাৰিয়া ঘৰ নং : ৮৭ বয়স : 60 লিঙ্গ : পুৰুষ	LQX1254166 ফটো উপলব্ধ	651 নাম : বেবতী কাৰিয়া স্বামীৰ নাম: ধিনা কাৰিয়া ঘৰ নং : ৮৭ বয়স : 56 লিঙ্গ : মহিলা	LQX1254177 ফটো উপলব্ধ	652 নাম : নিলিমা খাৰীয়া পিতাৰ নাম: ধিনা খাৰীয়া ঘৰ নং : ৮৭ বয়স : 32 লিঙ্গ : মহিলা	LQX0264838 ফটো উপলব্ধ
653 নাম : বমসাই খেৰৱাৰ পিতাৰ নাম: গজিৰট খেৰৱাৰ ঘৰ নং : ৮৮ বয়স : 40 লিঙ্গ : পুৰুষ	PVJ0090126 ফটো উপলব্ধ	654 নাম : কুনৱাৰী খেৰৱাৰ স্বামীৰ নাম: বমসাই খেৰৱাৰ ঘৰ নং : ৮৮ বয়স : 35 লিঙ্গ : মহিলা	PVJ0090217 ফটো উপলব্ধ	655 নাম : ৰঞ্জিতা একা পিতাৰ নাম: সন্তোষ একা ঘৰ নং : ৯২ বয়স : 24 লিঙ্গ : মহিলা	LQX0401422 ফটো উপলব্ধ
S 656 নাম : বিৰহাং বাগ্গাৰী পিতাৰ নাম: লক্ষ্মীৰ বাগ্গাৰী ঘৰ নং : 94 বয়স : 30 লিঙ্গ : পুৰুষ	LQX0272567 ফটো উপলব্ধ	657 নাম : স্ত্ৰংগশা নাৰ্জাৰী পিতাৰ নাম: আলো নাৰ্জাৰী ঘৰ নং : এচ/নং 06 বয়স : 21 লিঙ্গ : পুৰুষ	LQX7677396 ফটো উপলব্ধ	658 নাম : সৌমদৌন মোছাহাৰী পিতাৰ নাম: খোঙে মোছাহাৰী ঘৰ নং : ৯ বয়স : 21 লিঙ্গ : পুৰুষ	PVJ0011320 ফটো উপলব্ধ
659 নাম : মীনা মোছাহাৰী স্বামীৰ নাম: সন্মৰ মোছাহাৰী ঘৰ নং : হাউচ নং 09 বয়স : 26 লিঙ্গ : মহিলা	PVJ0047399 ফটো উপলব্ধ	660 নাম : পাৰ্বতী দৈমাৰী পিতাৰ নাম: বিৰমল দৈমাৰী ঘৰ নং : হাউচ নং ৫৪ বয়স : 20 লিঙ্গ : মহিলা	PVJ0011437 ফটো উপলব্ধ	661 নাম : দিৰ্জিব দৈমাৰী পিতাৰ নাম: বিমল দৈমাৰী ঘৰ নং : ওদালগুৰি বয়স : 24 লিঙ্গ : পুৰুষ	LQX1122175 ফটো উপলব্ধ



<p>662 LQX1254213</p> <p>নাম : খেংখৰা দৈমাৰী পিতাৰ নাম: লাব্ৰা দৈমাৰী ঘৰ নং : ১ বয়স : 55 লিঙ্গ : পুৰুষ</p> <p>ফটো উপলব্ধ</p>	<p>S 663 LQX0182006</p> <p>নাম : ৰিতা বসুমতাৰী স্বামীৰ নাম: বিষ্ণু বসুমতাৰী ঘৰ নং : ২৬ বয়স : 26 লিঙ্গ : মহিলা</p> <p>ফটো উপলব্ধ</p>	<p>664 LQX1254326</p> <p>নাম : সুৰেন দৈমাৰী পিতাৰ নাম: খাত্ৰাও দৈমাৰী ঘৰ নং : ২৬ বয়স : 80 লিঙ্গ : পুৰুষ</p> <p>ফটো উপলব্ধ</p>
<p>S 665 LQX1254348</p> <p>নাম : বিনাম বসুমতাৰী পিতাৰ নাম: সুৰেন বসুমতাৰী ঘৰ নং : ৩৬ বয়স : 50 লিঙ্গ : পুৰুষ</p> <p>ফটো উপলব্ধ</p>	<p>666 LQX1254406</p> <p>নাম : জাংখলা বসুমতাৰী পিতাৰ নাম: নিৰ্জেন বসুমতাৰী ঘৰ নং : ৩৬ বয়স : 55 লিঙ্গ : পুৰুষ</p> <p>ফটো উপলব্ধ</p>	<p>667 LQX1254417</p> <p>নাম : বিছি বসুমতাৰী স্বামীৰ নাম: দয়াল বসুমতাৰী ঘৰ নং : ৪ বয়স : 52 লিঙ্গ : মহিলা</p> <p>ফটো উপলব্ধ</p>
<p>668 LQX1254428</p> <p>নাম : ননেন্দ্র বসুমতাৰী পিতাৰ নাম: সাত্ৰিৰাম বসুমতাৰী ঘৰ নং : ৪ বয়স : 45 লিঙ্গ : পুৰুষ</p> <p>ফটো উপলব্ধ</p>	<p>669 LQX1254439</p> <p>নাম : সোমবাৰী বসুমতাৰী স্বামীৰ নাম: ননেন্দ্র বসুমতাৰী ঘৰ নং : ৪ বয়স : 42 লিঙ্গ : মহিলা</p> <p>ফটো উপলব্ধ</p>	<p>S 670 LQX0184333</p> <p>নাম : সদমশ্ৰী গুয়াৰী স্বামীৰ নাম: ৰচিব গুয়াৰী ঘৰ নং : ৪ বয়স : 26 লিঙ্গ : মহিলা</p> <p>ফটো উপলব্ধ</p>
<p>671 LQX1254440</p> <p>নাম : পূজাম দৈমাৰী পিতাৰ নাম: দাগ্ৰা দৈমাৰী ঘৰ নং : ৫ বয়স : 48 লিঙ্গ : পুৰুষ</p> <p>ফটো উপলব্ধ</p>	<p>672 LQX1254451</p> <p>নাম : আখো দৈমাৰী স্বামীৰ নাম: পূজাম দৈমাৰী ঘৰ নং : ৫ বয়স : 46 লিঙ্গ : মহিলা</p> <p>ফটো উপলব্ধ</p>	<p>673 LQX0184531</p> <p>নাম : পকনী দৈমাৰী পিতাৰ নাম: খেফা দৈমাৰী ঘৰ নং : ৬ বয়স : 28 লিঙ্গ : মহিলা</p> <p>ফটো উপলব্ধ</p>
<p>674 LQX0246322</p> <p>নাম : পাওলিনা হেমব্ৰম পিতাৰ নাম: গৌপাল হেমব্ৰম ঘৰ নং : ১০ বয়স : 27 লিঙ্গ : মহিলা</p> <p>ফটো উপলব্ধ</p>	<p>675 LQX0246371</p> <p>নাম : বিজয় হেমব্ৰম পিতাৰ নাম: গৌপাল হেমব্ৰম ঘৰ নং : 38 বয়স : 27 লিঙ্গ : পুৰুষ</p> <p>ফটো উপলব্ধ</p>	<p>676 LQX0185710</p> <p>নাম : চৌমখৌৰ বসুমতাৰী পিতাৰ নাম: ননেন্দ্র বসুমতাৰী ঘৰ নং : ৪০ বয়স : 28 লিঙ্গ : পুৰুষ</p> <p>ফটো উপলব্ধ</p>
<p>677 LQX0186023</p> <p>নাম : নিজনী বসুমতাৰী স্বামীৰ নাম: চৌমখৌৰ বসুমতাৰী ঘৰ নং : ৪০ বয়স : 28 লিঙ্গ : মহিলা</p> <p>ফটো উপলব্ধ</p>	<p>678 LQX0185405</p> <p>নাম : নাতুৰা হেমব্ৰম পিতাৰ নাম: লক্ষীৰাম হেমব্ৰম ঘৰ নং : ৬৫ বয়স : 28 লিঙ্গ : পুৰুষ</p> <p>ফটো উপলব্ধ</p>	<p>679 LQX0186692</p> <p>নাম : অঞ্জু বড়ো স্বামীৰ নাম: পৰমিত বড়ো ঘৰ নং : ৭৭ বয়স : 28 লিঙ্গ : মহিলা</p> <p>ফটো উপলব্ধ</p>



S 680	2	LQX1246282
নাম : বৰ্ণজিত বসুমতাৰী পিতাৰ নাম : সাৰা বসুমতাৰী ঘৰ নং : 66 বয়স : 33 লিঙ্গ : পুৰুষ		
ফটো উপলব্ধ		

681	2	LQX1626182
নাম : বীনা বসুমতাৰী স্বামীৰ নাম : ৰাজু বসুমতাৰী ঘৰ নং : 2 বয়স : 41 লিঙ্গ : মহিলা		
ফটো উপলব্ধ		

682	2	LQX1246635
নাম : অৰ্গা নাৰ্জাৰী পিতাৰ নাম : চাৰিন নাৰ্জাৰী ঘৰ নং : 52 বয়স : 37 লিঙ্গ : পুৰুষ		
ফটো উপলব্ধ		

683	1	LQX1371693
নাম : নিৰ্মল দৈমাৰী পিতাৰ নাম : খালাসিং দৈমাৰী ঘৰ নং : 51 বয়স : 48 লিঙ্গ : পুৰুষ		
ফটো উপলব্ধ		

684	1	PVJ0030569
নাম : দিবিকা বসুমতাৰী পিতাৰ নাম : সম্ভাৰু বসুমতাৰী ঘৰ নং : 20 বয়স : 20 লিঙ্গ : মহিলা		
ফটো উপলব্ধ		

685	2	LQX1244651
নাম : ৰুমী ৰামচিয়াৰী স্বামীৰ নাম : লাউগা ৰামচিয়াৰী ঘৰ নং : 6 বয়স : 35 লিঙ্গ : মহিলা		
ফটো উপলব্ধ		

686	1	LQX0468223
নাম : আলাৰী বসুমতাৰী স্বামীৰ নাম : সেত্যাৰাম বসুমতাৰী ঘৰ নং : 12 বয়স : 28 লিঙ্গ : মহিলা		
ফটো উপলব্ধ		

687	1	LQX0078865
নাম : ফাগুনী মোছাহাৰী স্বামীৰ নাম : কুস্ত মোছাহাৰী ঘৰ নং : 4 বয়স : 30 লিঙ্গ : মহিলা		
ফটো উপলব্ধ		

688	2	LQX1246453
নাম : গাগা গয়াৰী পিতাৰ নাম : লাওদাৰ গয়াৰী ঘৰ নং : 47 বয়স : 35 লিঙ্গ : পুৰুষ		
ফটো উপলব্ধ		

689	2	LQX1626171
নাম : জুলি নাৰ্জাৰী পিতাৰ নাম : আৰগা নাৰ্জাৰী ঘৰ নং : 52 বয়স : 45 লিঙ্গ : মহিলা		
ফটো উপলব্ধ		

690	1	LQX1244753
নাম : অনাৰী ব্ৰহ্ম পিতাৰ নাম : বিমল চন্দ্ৰ ব্ৰহ্ম ঘৰ নং : 9 বয়স : 30 লিঙ্গ : মহিলা		
ফটো উপলব্ধ		

691	1	LQX1246577
নাম : তালামৈ টুডু স্বামীৰ নাম : ৰবিন টুডু ঘৰ নং : 77 বয়স : 40 লিঙ্গ : মহিলা		
ফটো উপলব্ধ		

692	2	LQX0070987
নাম : চানচুমাই বসুমতাৰী পিতাৰ নাম : যতীন্দ্ৰ বসুমতাৰী ঘৰ নং : 34 বয়স : 34 লিঙ্গ : পুৰুষ		
ফটো উপলব্ধ		

693	2	LQX1245256
নাম : তিংগ্ৰী বসুমতাৰী স্বামীৰ নাম : শুক্ৰীম বসুমতাৰী ঘৰ নং : 18 বয়স : 34 লিঙ্গ : মহিলা		
ফটো উপলব্ধ		

694	2	LQX1626228
নাম : ধঞ্জয় বসুমতাৰী মাতৃৰ নাম : সুনিছী বসুমতাৰী ঘৰ নং : 18 বয়স : 46 লিঙ্গ : পুৰুষ		
ফটো উপলব্ধ		

695	2	PVJ0071498
নাম : সেনেলা নাৰ্জাৰী স্বামীৰ নাম : ধনঞ্জয় বসুমতাৰী ঘৰ নং : 18 বয়স : 26 লিঙ্গ : মহিলা		
ফটো উপলব্ধ		

696	2	LQX0009613
নাম : আজা বসুমতাৰী মাতৃৰ নাম : দন্দী বসুমতাৰী ঘৰ নং : 16 বয়স : 35 লিঙ্গ : পুৰুষ		
ফটো উপলব্ধ		

697	2	LQX0009614
নাম : জচিনা বসুমতাৰী মাতৃৰ নাম : দন্দী বসুমতাৰী ঘৰ নং : 16 বয়স : 32 লিঙ্গ : মহিলা		
ফটো উপলব্ধ		

698	1	LQX1244877
নাম : সত্যৰাম বসুমতাৰী পিতাৰ নাম : মেৱা বসুমতাৰী ঘৰ নং : 12 বয়স : 33 লিঙ্গ : পুৰুষ		
ফটো উপলব্ধ		

699	1	LQX0053876
নাম : ৰেনকা বসুমতাৰী স্বামীৰ নাম : সগৌমচাৰ বসুমতাৰী ঘৰ নং : 24 বয়স : 40 লিঙ্গ : মহিলা		
ফটো উপলব্ধ		

700	1	PVJ0160374
নাম : ৰোমিয়ো গয়াৰী মাতৃৰ নাম : মংগলী গয়াৰী ঘৰ নং : 2 বয়স : 22 লিঙ্গ : পুৰুষ		
ফটো উপলব্ধ		

#2 701	2	PVJ0161117
নাম : সমাইনা দৈমাৰী পিতাৰ নাম : ৰনজিত দৈমাৰী ঘৰ নং : 61 বয়স : 19 লিঙ্গ : মহিলা		
ফটো উপলব্ধ		

702	2	PVJ0161182
নাম : সনালী বড়ো পিতাৰ নাম : আলপনা বড়ো ঘৰ নং : 64 বয়স : 19 লিঙ্গ : মহিলা		
ফটো উপলব্ধ		

703	2	PVJ0161265
নাম : গেৰেমশাহ বসুমতাৰী পিতাৰ নাম : ধোনেন বসুমতাৰী ঘৰ নং : 48 বয়স : 26 লিঙ্গ : পুৰুষ		
ফটো উপলব্ধ		

704	1	LQX0088286
নাম : অঞ্জনা নাৰ্জাৰী পিতাৰ নাম : শান্তিৰাম নাৰ্জাৰী ঘৰ নং : 5 বয়স : 29 লিঙ্গ : মহিলা		
ফটো উপলব্ধ		

705	2	PVJ0015362
নাম : নিজিৰা বড়ো পিতাৰ নাম : বাগা বড়ো ঘৰ নং : 8 বয়স : 21 লিঙ্গ : মহিলা		
ফটো উপলব্ধ		

706	1	LQX0191361
নাম : মিনতী বসুমতাৰী স্বামীৰ নাম : আংখৈপ বসুমতাৰী ঘৰ নং : 7 বয়স : 34 লিঙ্গ : মহিলা		
ফটো উপলব্ধ		

707	2	LQX0093195
নাম : সাৰজোন বসুমতাৰী পিতাৰ নাম : সোৰেন বসুমতাৰী ঘৰ নং : 55 বয়স : 33 লিঙ্গ : পুৰুষ		
ফটো উপলব্ধ		

708	1	HBP1957546
নাম : পতুলী বড়ো পিতাৰ নাম : দুৰ্গা বড়ো ঘৰ নং : 14 বয়স : 32 লিঙ্গ : মহিলা		
ফটো উপলব্ধ		

709	1	LQX0093377
নাম : বীনতা বসুমতাৰী পিতাৰ নাম : চৰৈ বসুমতাৰী ঘৰ নং : 55 বয়স : 29 লিঙ্গ : মহিলা		
ফটো উপলব্ধ		



710	2	PVJ0071373
নাম : অনিমা মোছাহাৰী পিতাৰ নাম : বতনজিত মোছাহাৰী ঘৰ নং : 10 বয়স : 22 লিঙ্গ : মহিলা		
ফটো উপলব্ধ		

711	1	PVJ0163543
নাম : সংগীতা নাৰ্জাৰী স্বামীৰ নাম : বিজয় নাৰ্জাৰী ঘৰ নং : 26 বয়স : 26 লিঙ্গ : মহিলা		
ফটো উপলব্ধ		

712	2	PVJ0164905
নাম : লিলমণি কাৰিয়া স্বামীৰ নাম : চাৰলু কাৰিয়া ঘৰ নং : 86 বয়স : 32 লিঙ্গ : মহিলা		
ফটো উপলব্ধ		

713	2	PVJ0166280
নাম : থানীৰাম নাৰ্জাৰী পিতাৰ নাম : সন্তোলা নাৰ্জাৰী ঘৰ নং : 24 বয়স : 20 লিঙ্গ : পুৰুষ		
ফটো উপলব্ধ		

714	1	PVJ0167627
নাম : আৰবশী বসুমতাৰী অন্যান্য : জামানসিং বসুমতাৰী ঘৰ নং : 22 বয়স : 20 লিঙ্গ : মহিলা		
ফটো উপলব্ধ		

715	1	PVJ0167700
নাম : সুমিতা মাৰ্দি পিতাৰ নাম : এছাহাক মাৰ্দি ঘৰ নং : 75 বয়স : 20 লিঙ্গ : মহিলা		
ফটো উপলব্ধ		

716	1	PVJ0167759
নাম : পূৰ্ণিমা বড়ো পিতাৰ নাম : সনজীভ বড়ো ঘৰ নং : 47 বয়স : 18 লিঙ্গ : মহিলা		
ফটো উপলব্ধ		

717	1	PVJ0167775
নাম : নিজু ব্ৰহ্ম বসুমতাৰী অন্যান্য : দিবিকা বসুমতাৰী ঘৰ নং : 20 বয়স : 22 লিঙ্গ : পুৰুষ		
ফটো উপলব্ধ		

718	1	PVJ0167783
নাম : ম্যাথিয়াস মাৰ্দি পিতাৰ নাম : এছাহাক মাৰ্দি ঘৰ নং : 75 বয়স : 21 লিঙ্গ : পুৰুষ		
ফটো উপলব্ধ		

719	1	PVJ0171124
নাম : অনজিমা বসুমতাৰী পিতাৰ নাম : দিলীপ বসুমতাৰী ঘৰ নং : 37 বয়স : 19 লিঙ্গ : মহিলা		
ফটো উপলব্ধ		

720	2	PVJ0172007
নাম : ইলিজা বসুমতাৰী স্বামীৰ নাম : বেলাৰাম বসুমতাৰী ঘৰ নং : 16 বয়স : 19 লিঙ্গ : মহিলা		
ফটো উপলব্ধ		

721	2	PVJ0172395
নাম : বীজইয়া দৈমাৰী পিতাৰ নাম : বিমল দৈমাৰী ঘৰ নং : 83 বয়স : 25 লিঙ্গ : পুৰুষ		
ফটো উপলব্ধ		

722	2	PVJ0172528
নাম : নিসা নাৰ্জাৰী পিতাৰ নাম : লাওগা নাৰ্জাৰী ঘৰ নং : 45 বয়স : 19 লিঙ্গ : মহিলা		
ফটো উপলব্ধ		

723	1	PVJ0172551
নাম : কোনেন বসুমতাৰী পিতাৰ নাম : দিলীপ বসুমতাৰী ঘৰ নং : 37 বয়স : 25 লিঙ্গ : পুৰুষ		
ফটো উপলব্ধ		

724	2	PVJ0172916
নাম : পাৰ্বতী মহাহাৰি স্বামীৰ নাম : গালোৰ মহাহাৰী ঘৰ নং : 11 বয়স : 26 লিঙ্গ : মহিলা		
ফটো উপলব্ধ		

725	2	PVJ0173070
নাম : ফুলমতী বসুমতাৰী স্বামীৰ নাম : অনসুলা বসুমতাৰী ঘৰ নং : 13 বয়স : 21 লিঙ্গ : মহিলা		
ফটো উপলব্ধ		

726	1	PVJ0173328
নাম : দনসৰ মহাহাৰী পিতাৰ নাম : পূৰ্ণ মহাহাৰী ঘৰ নং : 8 বয়স : 18 লিঙ্গ : পুৰুষ		
ফটো উপলব্ধ		

727	2	LQX0507269
নাম : অৰীজীত বড়ো পিতাৰ নাম : লোম্বা বড়ো ঘৰ নং : 75 বয়স : 24 লিঙ্গ : পুৰুষ		
ফটো উপলব্ধ		

728	2	LQX1245778
নাম : জলন গড় মাতৃৰ নাম : বুধনী গড় ঘৰ নং : 32 বয়স : 34 লিঙ্গ : পুৰুষ		
ফটো উপলব্ধ		

729	1	LQX1245109
নাম : মাজৰিয়া বসুমতাৰী মাতৃৰ নাম : সানমি বসুমতাৰী ঘৰ নং : 14 বয়স : 34 লিঙ্গ : মহিলা		
ফটো উপলব্ধ		

730	2	LQX1626239
নাম : বিপুল বসুমতাৰী পিতাৰ নাম : চৰৈ বসুমতাৰী ঘৰ নং : 55 বয়স : 30 লিঙ্গ : পুৰুষ		
ফটো উপলব্ধ		

731	1	LQX0089367
নাম : খৌলী দৈমাৰী স্বামীৰ নাম : দেবেন দৈমাৰী ঘৰ নং : 51 বয়স : 35 লিঙ্গ : মহিলা		
ফটো উপলব্ধ		

732	2	LQX0071068
নাম : শ্ৰাই বসুমতাৰী পিতাৰ নাম : যতীন্দ্র বসুমতাৰী ঘৰ নং : 34 বয়স : 31 লিঙ্গ : পুৰুষ		
ফটো উপলব্ধ		

733	2	PVJ0178277
নাম : মনজু বড়ো পিতাৰ নাম : দেবেন বড়ো ঘৰ নং : 60 বয়স : 19 লিঙ্গ : মহিলা		
ফটো উপলব্ধ		

734	2	PVJ0180489
নাম : বিসাগী বড়ো স্বামীৰ নাম : সোৰ্বেন বড়ো ঘৰ নং : 78 বয়স : 30 লিঙ্গ : মহিলা		
ফটো উপলব্ধ		

735	1	PVJ0181024
নাম : কল্পনা মুৰ্ম স্বামীৰ নাম : সৌলমিন মাৰ্দি ঘৰ নং : 75 বয়স : 24 লিঙ্গ : মহিলা		
ফটো উপলব্ধ		

736	2	PVJ0183558
নাম : সুদেম বসুমতাৰী স্বামীৰ নাম : সৰ্বন বসুমতাৰী ঘৰ নং : 55 বয়স : 30 লিঙ্গ : মহিলা		
ফটো উপলব্ধ		

737	1	LQX1248426
নাম : আছিলি দৈমাৰী স্বামীৰ নাম : বেৰগো দৈমাৰী ঘৰ নং : 20 বয়স : 50 লিঙ্গ : মহিলা		
ফটো উপলব্ধ		

738	2	PVJ0186502
নাম : বিলিফাং নাৰ্জাৰী পিতাৰ নাম : বাংগাল নাৰ্জাৰী ঘৰ নং : 6 বয়স : 19 লিঙ্গ : পুৰুষ		
ফটো উপলব্ধ		

739	1	PVJ0188516
নাম : অজয় নাৰ্জাৰী পিতাৰ নাম : মাৰিৰিয়া নাৰ্জাৰী ঘৰ নং : 26 বয়স : 27 লিঙ্গ : পুৰুষ		
ফটো উপলব্ধ		



740	1	PVJ0189241
নাম : তেৰেশা মাৰ্দি পিতাৰ নাম: জেঠা মাৰ্দি ঘৰ নং : 67 বয়স : 18 লিঙ্গ : মহিলা		
ফটো উপলব্ধ		

741	1	LQX0450189
নাম : ৰেবেকা সোৰেন স্বামীৰ নাম: সেমিয়েল মাৰ্দি ঘৰ নং : 67 বয়স : 27 লিঙ্গ : মহিলা		
ফটো উপলব্ধ		

742	1	LQX1245449
নাম : সামিয়েল মাৰ্দি মাতৃৰ নাম: তুৰসী মুমু ঘৰ নং : 67 বয়স : 36 লিঙ্গ : পুৰুষ		
ফটো উপলব্ধ		

743	1	LQX1245450
নাম : জেঠা মাৰ্দি পিতাৰ নাম: ভীমা মাৰ্দি ঘৰ নং : 67 বয়স : 40 লিঙ্গ : পুৰুষ		
ফটো উপলব্ধ		



744	2	PVJ0192591
নাম : অনজিমা নাৰ্জাৰী স্বামীৰ নাম : নিৰ্দ্ধাৰিত নাৰ্জাৰী ঘৰ নং : 45 বয়স : 18 লিঙ্গ : মহিলা		ফটো উপলব্ধ

## ভোটাৰৰ সাৰাংশ

## A) ভোটাৰৰ সংখ্যা

	তালিকাৰ প্ৰকাৰ	তালিকাৰ চিনাক্তকৰণ	ভোটাৰৰ সংখ্যা							
			পুৰুষ	মহিলা	ওয় লিঙ্গ	মুঠ				
I	মূল তালিকা	মূল তালিকা	বিশেষ সংশোধন, 2026 চনৰ পূৰ্বৰ 2025 চনৰ মূল তালিকাৰ লগত থকা সংযোজন সমূহ একত্ৰিতকৰন কৰা তালিকা।				360	319	0	679
II	যোগ তালিকা	পৰিপূৰক 1	বিশেষ সংক্ষিপ্ত সংশোধন, 2026				25	39	0	64
		পৰিপূৰক 2	অনবিচ্ছিন্ন সংশোধন 2026				0	1	0	1
			মুঠ				25	40	0	65
III	বিয়োজন তালিকা	পৰিপূৰক 1	বিশেষ সংক্ষিপ্ত সংশোধন, 2026				23	27	0	50
		পৰিপূৰক 2	অনবিচ্ছিন্ন সংশোধন 2026				2	1	0	3
			মুঠ				25	28	0	53
IV	লিংগ ক্ষেত্ৰত পৰিবৰ্তনৰ বাবে পাৰ্থক্য					0	0	0	0	
এই সংশোধনৰ পিছত ভোটাৰ তালিকাত ভোটাৰৰ মুঠ সংখ্যা (I+II-III+IV)						360	331	0	691	

## B) শুধৰনীৰ সংখ্যা

তালিকাৰ প্ৰকাৰ	তালিকাৰ চিনাক্তকৰণ	শুধৰনীৰ সংখ্যা
পৰিপূৰক 1	বিশেষ সংক্ষিপ্ত সংশোধন, 2026	14
পৰিপূৰক 2	অনবিচ্ছিন্ন সংশোধন 2026	6
	মুঠ	20

নিৰ্বাচক পঞ্জীয়ন বিষয়াৰ স্বাক্ষৰ

E-মৃত, S-স্থানান্তৰিত/ বাসস্থান পৰিবৰ্তন, R-প্ৰতিলিপি, M-নিখোজ, Q-অযোগ্য