



ভোটাৰ তালিকা 2026 S03 অসম

বিধানসভা সমষ্টিৰ নম্বৰ, নাম আৰু সংৰক্ষণৰ স্থিতি : 46 - ওদালগুৰি (অনুসূচিত জনজাতি)		খণ্ড নং : 79																			
এই বিধানসভা সমষ্টিত কোন সংসদীয় সমষ্টিৰ অন্তৰ্গত তাৰ নম্বৰ, নাম আৰু সংৰক্ষণ স্থিতি : 4 - দৰং-ওদালগুৰি (সাধাৰণ)																					
1. সংশোধনৰ বিৱৰণ																					
সংশোধনৰ বছৰ	2026	তালিকাৰ চিনাক্তকৰণ																			
ভিত্তি তাৰিখ	01-04-2026	বিশেষ সংশোধন, 2026 চনৰ পূৰ্বৰ 2025 চনৰ মূল তালিকাৰ লগত থকা সংযোজন সমূহ একত্ৰিতকৰণ কৰা তালিকা।																			
সংশোধনৰ প্ৰকাৰ	বিশেষ সংশোধন 2026																				
প্ৰকাশনৰ তাৰিখ	23-03-2026																				
2. খণ্ড আৰু ভোটগ্ৰহন কেন্দ্ৰৰ বিৱৰণ																					
খণ্ডৰ অন্তৰ্গত এলেকা সমূহৰ নম্বৰ আৰু নাম																					
1-২নং বড়ি গাওঁ (অংশ)		<table style="width: 100%; border-collapse: collapse;"> <tr> <td style="width: 50%;">মূল চহৰ/গাওঁ</td> <td style="width: 50%;">: মাজখুটি</td> </tr> <tr> <td>ৱাৰ্ড নং</td> <td>:</td> </tr> <tr> <td>ডাকঘৰ</td> <td>: ওদালগুৰি</td> </tr> <tr> <td>পুলিচ থানা</td> <td>: বৌতা</td> </tr> <tr> <td>ব্লক</td> <td>: ওদালগুৰি (অংশ-১)</td> </tr> <tr> <td>ৰাজহ চক্ৰ</td> <td>: ওদালগুৰি</td> </tr> <tr> <td>জিলা</td> <td>: ওদালগুৰি</td> </tr> <tr> <td>পিনকোড</td> <td>: 784509</td> </tr> </table>				মূল চহৰ/গাওঁ	: মাজখুটি	ৱাৰ্ড নং	:	ডাকঘৰ	: ওদালগুৰি	পুলিচ থানা	: বৌতা	ব্লক	: ওদালগুৰি (অংশ-১)	ৰাজহ চক্ৰ	: ওদালগুৰি	জিলা	: ওদালগুৰি	পিনকোড	: 784509
মূল চহৰ/গাওঁ	: মাজখুটি																				
ৱাৰ্ড নং	:																				
ডাকঘৰ	: ওদালগুৰি																				
পুলিচ থানা	: বৌতা																				
ব্লক	: ওদালগুৰি (অংশ-১)																				
ৰাজহ চক্ৰ	: ওদালগুৰি																				
জিলা	: ওদালগুৰি																				
পিনকোড	: 784509																				
3. ভোটগ্ৰহন কেন্দ্ৰৰ বিৱৰণ																					
ভোটগ্ৰহন কেন্দ্ৰৰ নম্বৰ আৰু নাম :		ভোটগ্ৰহন কেন্দ্ৰৰ প্ৰকাৰ (পুৰুষ/মহিলা/সাধাৰণ)		সাধাৰণ																	
79 - মাজখুটি প্ৰাথমিক বিদ্যালয়		খণ্ডৰ অন্তৰ্গত সহায়ক ভোটগ্ৰহন কেন্দ্ৰৰ সংখ্যা :		0																	
ভোটগ্ৰহন কেন্দ্ৰৰ ঠিকনা :																					
মাজখুটি প্ৰাথমিক বিদ্যালয়, 1, মাজখুটি পোঃঅঃ -ওদালগুৰি জিলা-ওদালগুৰি ৭৮৪৫০৯																					
4. ভোটাৰৰ সংখ্যা																					
আৰম্ভনি ক্ৰমিক নং	শেষ ক্ৰমিক নং	মুঠ ভোটাৰ																			
		পুৰুষ	মহিলা	৩য় লিঙ্গ	মুঠ																
1	888	424	443	0	867																

নিৰ্বাচক পঞ্জীয়ন বিষয়াৰ স্বাক্ষৰ

Nazri Naksha

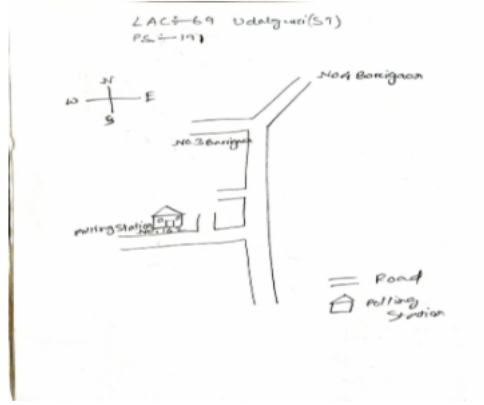

Google Map View



Polling Station Building Front View



ভোটগ্ৰহন কেন্দ্ৰৰ সন্মুখৰ দৃশ্য



Cad View

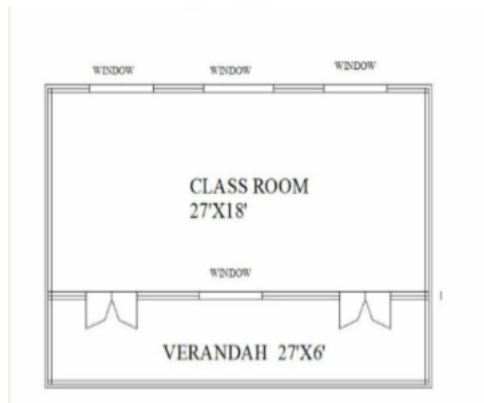

Key MAP View

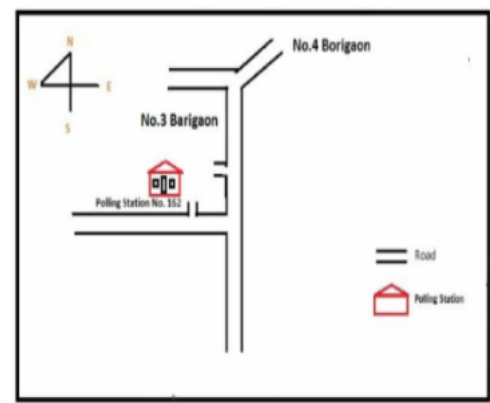



#2 1 নাম : বিদিস্থা বড়ো পিতাৰ নাম: ৰবিৰাম বড়ো ঘৰ নং : ৩২৯ বয়স : 21 লিঙ্গ : পুৰুষ	PVJ0119685 ফটো উপলব্ধ	2 নাম : ৰেবিকা দৈমাৰী স্বামীৰ নাম: মেটংগ দৈমাৰী ঘৰ নং : ১০ বয়স : 36 লিঙ্গ : মহিলা	LQX0457002 ফটো উপলব্ধ	3 নাম : মেৰতাং দৈমাৰী পিতাৰ নাম: হৰকান্ত দৈমাৰী ঘৰ নং : ১০ বয়স : 35 লিঙ্গ : পুৰুষ	LQX1544576 ফটো উপলব্ধ
4 নাম : লীলা মায়ামগৰ মাতৃৰ নাম: হৰি মায়ামগৰ ঘৰ নং : ১৬ বয়স : 43 লিঙ্গ : মহিলা	LQX1551297 ফটো উপলব্ধ	S 5 নাম : লালবিহাৰী ৰাজভৰ পিতাৰ নাম: পেনু ৰাজভৰ ঘৰ নং : ২৪ বয়স : 24 লিঙ্গ : পুৰুষ	LQX0457200 ফটো উপলব্ধ	6 নাম : চানচুমৈ দৈমাৰী স্বামীৰ নাম: গৌমবৌৰ দৈমাৰী ঘৰ নং : ২২ বয়স : 32 লিঙ্গ : মহিলা	LQX0049619 ফটো উপলব্ধ
7 নাম : সুনিতা দৈমাৰী স্বামীৰ নাম: ৰূপচান দৈমাৰী ঘৰ নং : ২৫ বয়স : 35 লিঙ্গ : মহিলা	LQX0055939 ফটো উপলব্ধ	8 নাম : দেতচুং দৈমাৰী পিতাৰ নাম: জিচয় দৈমাৰী ঘৰ নং : ২৪ বয়স : 35 লিঙ্গ : পুৰুষ	LQX1544587 ফটো উপলব্ধ	9 নাম : গীতাজুলি চৌহান স্বামীৰ নাম: ধৰ্ম চৌহান ঘৰ নং : 32 বয়স : 24 লিঙ্গ : মহিলা	LQX7678535 ফটো উপলব্ধ
10 নাম : সবিতা দৈমাৰী স্বামীৰ নাম: সুবোধ দৈমাৰী ঘৰ নং : ৩৩ বয়স : 40 লিঙ্গ : মহিলা	LQX1544598 ফটো উপলব্ধ	11 নাম : ধন বাঃ মিজাৰ পিতাৰ নাম: লক্ষণ মিজাৰ ঘৰ নং : ৩৭ বয়স : 65 লিঙ্গ : পুৰুষ	LQX1544623 ফটো উপলব্ধ	12 নাম : দেবীমায়ামিজাৰ স্বামীৰ নাম: ধন বাঃ মিজাৰ ঘৰ নং : ৩৭ বয়স : 55 লিঙ্গ : মহিলা	LQX1544612 ফটো উপলব্ধ
13 নাম : গুমা মিজাৰ পিতাৰ নাম: গণেশ মিজাৰ ঘৰ নং : ৩৭ বয়স : 40 লিঙ্গ : মহিলা	LQX1544601 ফটো উপলব্ধ	14 নাম : বিজয় মিজাৰ পিতাৰ নাম: ধন বাঃ মিজাৰ ঘৰ নং : ৩৭ বয়স : 33 লিঙ্গ : পুৰুষ	LQX1636120 ফটো উপলব্ধ	15 নাম : ৰিতা দেৱী পিতাৰ নাম: ধন বাহাদুৰ মিজাৰ ঘৰ নং : ৩৭ বয়স : 32 লিঙ্গ : মহিলা	LQX0543918 ফটো উপলব্ধ
16 নাম : গংগা বাহাদুৰ মিজাৰ পিতাৰ নাম: ধন বাহাদুৰ মিজাৰ ঘৰ নং : ৩৭ বয়স : 26 লিঙ্গ : পুৰুষ	LQX0267393 ফটো উপলব্ধ	17 নাম : নৰমায়ামিজাৰ স্বামীৰ নাম: গোপাল মিজাৰ ঘৰ নং : ৩৮ বয়স : 45 লিঙ্গ : মহিলা	LQX1544634 ফটো উপলব্ধ	18 নাম : ভূমা দেৱী স্বামীৰ নাম: তেজনিধি উপাধ্যায় ঘৰ নং : ৪০ক বয়স : 64 লিঙ্গ : মহিলা	LQX1544645 ফটো উপলব্ধ
19 নাম : খেয়াম মায়াম পিতাৰ নাম: পূৰ্ণ বাহাদুৰ মিজাৰ ঘৰ নং : 40 বয়স : 40 লিঙ্গ : মহিলা	BSW8335157 ফটো উপলব্ধ	20 নাম : প্ৰেম নিৰোলা উপাধ্যায় মাতৃৰ নাম: ভূমা দেৱী ঘৰ নং : 40ক বয়স : 29 লিঙ্গ : পুৰুষ	PVJ0071290 ফটো উপলব্ধ	21 নাম : কৃষ্ণ প্ৰসাদ উপাধ্যায় পিতাৰ নাম: তেজ প্ৰসাদ উপাধ্যায় ঘৰ নং : ৪০ক বয়স : 39 লিঙ্গ : পুৰুষ	LQX1544656 ফটো উপলব্ধ
22 নাম : চুভদ্রা বানা পিতাৰ নাম: ইন্দ্ৰ বাঃ বানা ঘৰ নং : ৪৫ বয়স : 30 লিঙ্গ : মহিলা	LQX0226779 ফটো উপলব্ধ	23 নাম : জমুনা দৈমাৰী পিতাৰ নাম: দিনেশ্বৰ দৈমাৰী ঘৰ নং : ৪৬ বয়স : 32 লিঙ্গ : মহিলা	LQX0452805 ফটো উপলব্ধ	24 নাম : এম কুমাৰী দেৱী স্বামীৰ নাম: গোপী বাঃ মগৰ ঘৰ নং : ৪৭ বয়স : 37 লিঙ্গ : মহিলা	LQX1544689 ফটো উপলব্ধ
25 নাম : উমা দেৱী মগৰ পিতাৰ নাম: ৰত্ন বাঃ মগৰ ঘৰ নং : ৪৮ বয়স : 37 লিঙ্গ : মহিলা	LQX1544690 ফটো উপলব্ধ	26 নাম : বাসুদেব মগৰ পিতাৰ নাম: ৰত্ন বাঃ মগৰ ঘৰ নং : ৪৮ বয়স : 35 লিঙ্গ : পুৰুষ	LQX1544703 ফটো উপলব্ধ	R 27 নাম : বিনিতা থাপা পিতাৰ নাম: এক বাহাদুৰ থাপা ঘৰ নং : 48 বয়স : 31 লিঙ্গ : মহিলা	HGC2253669 ফটো উপলব্ধ
28 নাম : বিনীতা থাপা স্বামীৰ নাম: বাসুদেব মগৰ ঘৰ নং : ৪৮ বয়স : 30 লিঙ্গ : মহিলা	PVJ0101337 ফটো উপলব্ধ	29 নাম : ৰজেন্দ্ৰ কুমাৰ মগৰ পিতাৰ নাম: ৰত্ন বাঃ মগৰ ঘৰ নং : ৪৮ বয়স : 28 লিঙ্গ : পুৰুষ	LQX0229799 ফটো উপলব্ধ	30 নাম : তিকাৰাম মগৰ পিতাৰ নাম: ৰত্ন বাঃ মগৰ ঘৰ নং : ৪৮ বয়স : 27 লিঙ্গ : পুৰুষ	LQX0229948 ফটো উপলব্ধ



31	PVJ0077735	ফটো উপলব্ধ
নাম : তুলসী সোনাৰ স্বামীৰ নাম : নবীন বিশ্বকৰ্মা ঘৰ নং : 49 বয়স : 25 লিঙ্গ : মহিলা		

32	LQX1544736	ফটো উপলব্ধ
নাম : এনছ দৈমাৰী পিতাৰ নাম : ৰবিচন দৈমাৰী ঘৰ নং : ৫৩ক বয়স : 35 লিঙ্গ : পুৰুষ		

33	LQX1544747	ফটো উপলব্ধ
নাম : এলবাৰ্ড দৈমাৰী পিতাৰ নাম : ৰবিচন দৈমাৰী ঘৰ নং : ৫৩ক বয়স : 34 লিঙ্গ : পুৰুষ		

34	LQX1544758	ফটো উপলব্ধ
নাম : দানিয়েল দৈমাৰী পিতাৰ নাম : বিনন দৈমাৰী ঘৰ নং : ৫৪ বয়স : 34 লিঙ্গ : পুৰুষ		

35	LQX1544769	ফটো উপলব্ধ
নাম : মোহনজিত দৈমাৰী পিতাৰ নাম : গাবজৈৰ দৈমাৰী ঘৰ নং : ৭৩ বয়স : 55 লিঙ্গ : পুৰুষ		

36	LQX0235820	ফটো উপলব্ধ
নাম : মিনিংচন দৈমাৰী পিতাৰ নাম : মোহনজিত দৈমাৰী ঘৰ নং : ৭৩ বয়স : 27 লিঙ্গ : পুৰুষ		

37	PVJ0045377	ফটো উপলব্ধ
নাম : নিজৰা দৈমাৰী পিতাৰ নাম : মোহনজিত দৈমাৰী ঘৰ নং : ৭৩ বয়স : 22 লিঙ্গ : মহিলা		

38	LQX1544770	ফটো উপলব্ধ
নাম : জেফত দৈমাৰী পিতাৰ নাম : নবীন দৈমাৰী ঘৰ নং : ৭৩ বয়স : 33 লিঙ্গ : পুৰুষ		

39	LQX0514885	ফটো উপলব্ধ
নাম : ৰুমা দৈমাৰী স্বামীৰ নাম : জেফত দৈমাৰী ঘৰ নং : 79 বয়স : 28 লিঙ্গ : মহিলা		

40	LQX1544781	ফটো উপলব্ধ
নাম : ইমানুয়েল দৈমাৰী পিতাৰ নাম : বাপুৰাম দৈমাৰী ঘৰ নং : ৮০ বয়স : 34 লিঙ্গ : পুৰুষ		

41	LQX1544792	ফটো উপলব্ধ
নাম : জতিকা বসুমতাৰী পিতাৰ নাম : জিমিছ বসুমতাৰী ঘৰ নং : ৮৬ক বয়স : 34 লিঙ্গ : মহিলা		

42	PVJ0106328	ফটো উপলব্ধ
নাম : অফীলা দৈমাৰী স্বামীৰ নাম : সাজন বসুমতাৰী ঘৰ নং : 96 বয়স : 20 লিঙ্গ : মহিলা		

43	LQX7663693	ফটো উপলব্ধ
নাম : মিজদল দৈমাৰী মাতৃৰ নাম : মহতী দৈমাৰী ঘৰ নং : ৯৭ বয়স : 21 লিঙ্গ : পুৰুষ		

44	LQX1544805	ফটো উপলব্ধ
নাম : লহিদ দৈমাৰি পিতাৰ নাম : বিৰাষ্টি দৈমাৰী ঘৰ নং : ১০২ বয়স : 33 লিঙ্গ : পুৰুষ		

45	LQX1544816	ফটো উপলব্ধ
নাম : টোনি দাস্টিমাৰী পিতাৰ নাম : নেল্সন দাস্টিমাৰী ঘৰ নং : ১০৪ বয়স : 33 লিঙ্গ : পুৰুষ		

46	PVJ0007401	ফটো উপলব্ধ
নাম : সুনিল বসুমতাৰী পিতাৰ নাম : চিমন বসুমতাৰী ঘৰ নং : 109 বয়স : 53 লিঙ্গ : পুৰুষ		

47	LQX1544827	ফটো উপলব্ধ
নাম : জিনেচ দৈমাৰী পিতাৰ নাম : গুনেশ্বৰ দৈমাৰী ঘৰ নং : ১১০ বয়স : 35 লিঙ্গ : পুৰুষ		

48	LQX1544838	ফটো উপলব্ধ
নাম : জৰ্জেশ দৈমাৰী পিতাৰ নাম : গুনেশ্বৰ দৈমাৰী ঘৰ নং : ১১০ বয়স : 35 লিঙ্গ : পুৰুষ		

49	LQX0008359	ফটো উপলব্ধ
নাম : সৌৰাংশী দৈমাৰী স্বামীৰ নাম : জৰ্জেশ দৈমাৰী ঘৰ নং : ১১০ বয়স : 28 লিঙ্গ : মহিলা		

50	LQX1544849	ফটো উপলব্ধ
নাম : ৰজনী কুমাৰ দৈমাৰী পিতাৰ নাম : আব্রাহাম দৈমাৰী ঘৰ নং : ১১২ বয়স : 65 লিঙ্গ : পুৰুষ		

51	LQX1544850	ফটো উপলব্ধ
নাম : ফুলনি দৈমাৰী স্বামীৰ নাম : ৰজনী কুমাৰ দৈমাৰী ঘৰ নং : ১১২ বয়স : 60 লিঙ্গ : মহিলা		

52	LQX1544861	ফটো উপলব্ধ
নাম : ব্ৰ্যান্ডন দৈমাৰী পিতাৰ নাম : ৰজনী কুমাৰ দৈমাৰী ঘৰ নং : ১১২ বয়স : 34 লিঙ্গ : পুৰুষ		

53	LQX0009688	ফটো উপলব্ধ
নাম : ৰিমজিম দৈমাৰী পিতাৰ নাম : ৰজনী কুমাৰ দৈমাৰী ঘৰ নং : ১১২ বয়স : 28 লিঙ্গ : মহিলা		

54	PVJ0092437	ফটো উপলব্ধ
নাম : সত্ৰজীত বসুমতাৰী পিতাৰ নাম : লবন বসুমতাৰী ঘৰ নং : 113 বয়স : 21 লিঙ্গ : পুৰুষ		

55	LQX7663826	ফটো উপলব্ধ
নাম : লিদিয়া দৈমাৰী পিতাৰ নাম : মনজিৎ দৈমাৰী ঘৰ নং : ১২৯ বয়স : 24 লিঙ্গ : মহিলা		

56	LQX7664170	ফটো উপলব্ধ
নাম : লাকি দৈমাৰী পিতাৰ নাম : মনজিৎ দৈমাৰী ঘৰ নং : ১২৯ বয়স : 22 লিঙ্গ : পুৰুষ		

57	PVJ0080507	ফটো উপলব্ধ
নাম : সুজ বসুমতাৰী পিতাৰ নাম : বিক্রম বসুমতাৰী ঘৰ নং : 136 বয়স : 23 লিঙ্গ : পুৰুষ		

58	LQX7663495	ফটো উপলব্ধ
নাম : পদমশ্ৰী বসুমতাৰী পিতাৰ নাম : অতুল বসুমতাৰী ঘৰ নং : ১৩৭ বয়স : 22 লিঙ্গ : পুৰুষ		

59	LQX1551311	ফটো উপলব্ধ
নাম : ফনিদ্র দৈমাৰী পিতাৰ নাম : কান্দুৰা দৈমাৰী ঘৰ নং : ১৪৪ বয়স : 72 লিঙ্গ : পুৰুষ		

60	LQX1544872	ফটো উপলব্ধ
নাম : সমেশী দৈমাৰী স্বামীৰ নাম : ৰমেশ দৈমাৰী ঘৰ নং : ১৫৩ বয়স : 39 লিঙ্গ : মহিলা		



61 নাম : ববিতা বসুমতাৰী পিতাৰ নাম: ৰাতিৰাম বসুমতাৰী ঘৰ নং : 156 বয়স : 27 লিঙ্গ : মহিলা	BPJ0121251 ফটো উপলব্ধ	62 নাম : বাছী দৈমাৰী পিতাৰ নাম: চৌমথা দৈমাৰী ঘৰ নং : 158 বয়স : 29 লিঙ্গ : মহিলা	LQX0547794 ফটো উপলব্ধ	63 নাম : চিমাংচা দৈমাৰী পিতাৰ নাম: সৌনংদা দৈমাৰী ঘৰ নং : 168 বয়স : 34 লিঙ্গ : পুৰুষ	LQX1544883 ফটো উপলব্ধ
64 নাম : থেমফা দৈমাৰী পিতাৰ নাম: মনিয়া দৈমাৰী ঘৰ নং : 192ক বয়স : 87 লিঙ্গ : পুৰুষ	LQX1544941 ফটো উপলব্ধ	65 নাম : মহেন্দ্ৰ দৈমাৰী পিতাৰ নাম: সৌমথা দৈমাৰী ঘৰ নং : 192 বয়স : 71 লিঙ্গ : পুৰুষ	LQX1544894 ফটো উপলব্ধ	66 নাম : পূৰ্বনী দৈমাৰী স্বামীৰ নাম: মহেন্দ্ৰ দৈমাৰী ঘৰ নং : 192 বয়স : 62 লিঙ্গ : মহিলা	LQX1544907 ফটো উপলব্ধ
67 নাম : মনি দৈমাৰী পিতাৰ নাম: মহেন্দ্ৰ দৈমাৰী ঘৰ নং : 192 বয়স : 46 লিঙ্গ : মহিলা	LQX1544918 ফটো উপলব্ধ	68 নাম : চানচুমা দৈমাৰী পিতাৰ নাম: মহেন্দ্ৰ দৈমাৰী ঘৰ নং : 192 বয়স : 31 লিঙ্গ : পুৰুষ	LQX1551253 ফটো উপলব্ধ	69 নাম : ভাগ্যাবতী দৈমাৰী স্বামীৰ নাম: ৰুপল দৈমাৰী ঘৰ নং : 192 বয়স : 31 লিঙ্গ : মহিলা	LQX0372664 ফটো উপলব্ধ
70 নাম : পদিপ দৈমাৰী পিতাৰ নাম: মহেন্দ্ৰ দৈমাৰী ঘৰ নং : 192 বয়স : 28 লিঙ্গ : পুৰুষ	LQX0312959 ফটো উপলব্ধ	71 নাম : জুগামী দৈমাৰী স্বামীৰ নাম: সৌমদৌন দৈমাৰী ঘৰ নং : 192 বয়স : 28 লিঙ্গ : মহিলা	LQX0505362 ফটো উপলব্ধ	72 নাম : খৌদৌমশ্ৰী দৈমাৰী স্বামীৰ নাম: চানচুমা দৈমাৰী ঘৰ নং : 192 বয়স : 25 লিঙ্গ : মহিলা	LQX0313791 ফটো উপলব্ধ
73 নাম : ৰুপল দৈমাৰী পিতাৰ নাম: থেমফা দৈমাৰী ঘৰ নং : 192ক বয়স : 31 লিঙ্গ : পুৰুষ	LQX0267641 ফটো উপলব্ধ	74 নাম : চৌমদৌন দৈমাৰী পিতাৰ নাম: থেমফা দৈমাৰী ঘৰ নং : 192 ক বয়স : 28 লিঙ্গ : পুৰুষ	LQX0035899 ফটো উপলব্ধ	75 নাম : ৰশ্মি দৈমাৰী স্বামীৰ নাম: থেমফা দৈমাৰী ঘৰ নং : 192ক বয়স : 81 লিঙ্গ : মহিলা	LQX1544952 ফটো উপলব্ধ
E 76 নাম : খিংখি দৈমাৰী স্বামীৰ নাম: পৌনা দৈমাৰী ঘৰ নং : 198 বয়স : 80 লিঙ্গ : মহিলা	LQX1544974 ফটো উপলব্ধ	77 নাম : গালা দৈমাৰী পিতাৰ নাম: খিংখি দৈমাৰী ঘৰ নং : 198 বয়স : 45 লিঙ্গ : পুৰুষ	LQX1544985 ফটো উপলব্ধ	78 নাম : ললিতা দৈমাৰী স্বামীৰ নাম: গালা দৈমাৰী ঘৰ নং : 198 বয়স : 37 লিঙ্গ : মহিলা	LQX1635821 ফটো উপলব্ধ
79 নাম : আবৰ দৈমাৰী পিতাৰ নাম: মনিয়া দৈমাৰী ঘৰ নং : 195ক বয়স : 85 লিঙ্গ : পুৰুষ	LQX1545013 ফটো উপলব্ধ	E 80 নাম : বনালে দৈমাৰী স্বামীৰ নাম: আবৰ দৈমাৰী ঘৰ নং : 195ক বয়স : 82 লিঙ্গ : মহিলা	LQX1545024 ফটো উপলব্ধ	81 নাম : লিলি ৰাভা স্বামীৰ নাম: চাওতাল ৰাভা ঘৰ নং : 199 বয়স : 55 লিঙ্গ : মহিলা	LQX1545035 ফটো উপলব্ধ
82 নাম : সঞ্জীৱ দৈমাৰী মাতৃৰ নাম: লিলি ৰাভা ঘৰ নং : 199 বয়স : 31 লিঙ্গ : পুৰুষ	LQX0037259 ফটো উপলব্ধ	83 নাম : ৰমি দৈমাৰী স্বামীৰ নাম: সঞ্জীৱ দৈমাৰী ঘৰ নং : 199 বয়স : 26 লিঙ্গ : মহিলা	LQX0325944 ফটো উপলব্ধ	84 নাম : আনাও ৰাভা স্বামীৰ নাম: উপেন ৰাভা ঘৰ নং : 198 বয়স : 60 লিঙ্গ : মহিলা	LQX1545057 ফটো উপলব্ধ
85 নাম : বন্দন ৰাভা পিতাৰ নাম: উপেন ৰাভা ঘৰ নং : 198 বয়স : 40 লিঙ্গ : পুৰুষ	LQX1545068 ফটো উপলব্ধ	86 নাম : গৌমবৌৰ দৈমাৰী পিতাৰ নাম: আনাও দৈমাৰী ঘৰ নং : 198 বয়স : 35 লিঙ্গ : পুৰুষ	LQX0037549 ফটো উপলব্ধ	87 নাম : চানশ্ৰী দৈমাৰী পিতাৰ নাম: বন্দন দৈমাৰী ঘৰ নং : 198 বয়স : 32 লিঙ্গ : মহিলা	LQX1635865 ফটো উপলব্ধ
88 নাম : খগেন দৈমাৰী পিতাৰ নাম: দিনৰ দৈমাৰী ঘৰ নং : 180 বয়স : 60 লিঙ্গ : পুৰুষ	LQX1545079 ফটো উপলব্ধ	89 নাম : বিলান্দী দৈমাৰী স্বামীৰ নাম: খগেন দৈমাৰী ঘৰ নং : 180 বয়স : 55 লিঙ্গ : মহিলা	LQX1545080 ফটো উপলব্ধ	90 নাম : নিপিলা দৈমাৰী পিতাৰ নাম: খগেন দৈমাৰী ঘৰ নং : 180 বয়স : 34 লিঙ্গ : পুৰুষ	LQX0038877 ফটো উপলব্ধ



91 নাম : দ্বিজিতা দৈমাৰী স্বামীৰ নাম: নিপলা দৈমাৰী ঘৰ নং : ১৮০ বয়স : 30 লিঙ্গ : মহিলা	LQX0038927 ফটো উপলব্ধ	92 নাম : চুবুংচা দৈমাৰী পিতাৰ নাম: খগেন দৈমাৰী ঘৰ নং : ১৮০ বয়স : 30 লিঙ্গ : পুৰুষ	LQX0038976 ফটো উপলব্ধ	93 নাম : অনীতা দৈমাৰী স্বামীৰ নাম: সুবুংচা দৈমাৰী ঘৰ নং : ১৮০ বয়স : 28 লিঙ্গ : মহিলা	LQX0236240 ফটো উপলব্ধ
94 নাম : কেশব দৈমাৰী পিতাৰ নাম: হেবল দৈমাৰী ঘৰ নং : ১৮১ বয়স : 65 লিঙ্গ : পুৰুষ	LQX1545148 ফটো উপলব্ধ	95 নাম : যোগেন দৈমাৰী পিতাৰ নাম: হেবল দৈমাৰী ঘৰ নং : ১৮১ বয়স : 63 লিঙ্গ : পুৰুষ	LQX1545160 ফটো উপলব্ধ	96 নাম : মাইনা দৈমাৰী স্বামীৰ নাম: কেশব দৈমাৰী ঘৰ নং : ১৮১ বয়স : 60 লিঙ্গ : মহিলা	LQX1545159 ফটো উপলব্ধ
97 নাম : অৰবিতা দৈমাৰী স্বামীৰ নাম: যোগেন দৈমাৰী ঘৰ নং : ১৮১ বয়স : 55 লিঙ্গ : মহিলা	LQX1545171 ফটো উপলব্ধ	98 নাম : ধৰ্মেশ্বৰ দৈমাৰী পিতাৰ নাম: কেশব দৈমাৰী ঘৰ নং : ১৮১ বয়স : 43 লিঙ্গ : পুৰুষ	LQX1545206 ফটো উপলব্ধ	99 নাম : থমাশ দৈমাৰী পিতাৰ নাম: কেসোব দৈমাৰী ঘৰ নং : ১৮১ বয়স : 42 লিঙ্গ : পুৰুষ	LQX1545217 ফটো উপলব্ধ
100 নাম : ৰৌমৈ দৈমাৰী পিতাৰ নাম: তিলক দৈমাৰী ঘৰ নং : 181 বয়স : 33 লিঙ্গ : মহিলা	HCK0419622 ফটো উপলব্ধ	101 নাম : কুশা ঈশ্বৰী স্বামীৰ নাম: থমাছ দৈমাৰী ঘৰ নং : 181 বয়স : 28 লিঙ্গ : মহিলা	PVJ0026096 ফটো উপলব্ধ	102 নাম : সোনিযাৰো গড় স্বামীৰ নাম: ৰতন গড় ঘৰ নং : ১৮৪ বয়স : 66 লিঙ্গ : মহিলা	LQX0379073 ফটো উপলব্ধ
103 নাম : বিক্রম গড় পিতাৰ নাম: মনবুধন গড় ঘৰ নং : ১৮৪ বয়স : 52 লিঙ্গ : পুৰুষ	LQX1545239 ফটো উপলব্ধ	104 নাম : চেমেলাল গড় পিতাৰ নাম: মনবুধন গড় ঘৰ নং : ১৮৪ বয়স : 48 লিঙ্গ : পুৰুষ	LQX1545295 ফটো উপলব্ধ	105 নাম : হিৰালাল গড় পিতাৰ নাম: মনবুধন গড় ঘৰ নং : ১৮৪ বয়স : 39 লিঙ্গ : পুৰুষ	LQX1545262 ফটো উপলব্ধ
106 নাম : চুকৰীয়া গোঁড় স্বামীৰ নাম: বিক্রম গোঁড় ঘৰ নং : ১৮৪ বয়স : 37 লিঙ্গ : মহিলা	LQX0313916 ফটো উপলব্ধ	107 নাম : মাগদালি গোঁড় স্বামীৰ নাম: হিৰালাল গোঁড় ঘৰ নং : ১৮৪ বয়স : 36 লিঙ্গ : মহিলা	LQX0178137 ফটো উপলব্ধ	108 নাম : ৰূপন গড় পিতাৰ নাম: ৰতন গড় ঘৰ নং : ১৮৪ বয়স : 30 লিঙ্গ : পুৰুষ	LQX0228023 ফটো উপলব্ধ
109 নাম : লিলাবতী গড় পিতাৰ নাম: ৰতন গড় ঘৰ নং : ১৮৪ বয়স : 25 লিঙ্গ : মহিলা	LQX0384818 ফটো উপলব্ধ	110 নাম : নিকি গড় পিতাৰ নাম: চেমেলাল গড় ঘৰ নং : 184 বয়স : 23 লিঙ্গ : পুৰুষ	LQX1124197 ফটো উপলব্ধ	111 নাম : নিকিতা গোড় পিতাৰ নাম: শ্যামলীল গোড় ঘৰ নং : 184 বয়স : 21 লিঙ্গ : মহিলা	PVJ0003806 ফটো উপলব্ধ
112 নাম : মঞ্জু গোড় স্বামীৰ নাম: চিমলাল গোড় ঘৰ নং : ১৮৪ বয়স : 34 লিঙ্গ : মহিলা	LQX0178087 ফটো উপলব্ধ	113 নাম : ফুলো গোড় স্বামীৰ নাম: ৰূপন গোড় ঘৰ নং : ১৮৪ বয়স : 26 লিঙ্গ : মহিলা	LQX0313007 ফটো উপলব্ধ	114 নাম : ৰতন গড় পিতাৰ নাম: মনবুধন গড় ঘৰ নং : ১৮৪ বয়স : 55 লিঙ্গ : পুৰুষ	LQX1545273 ফটো উপলব্ধ
115 নাম : তেজ গড় পিতাৰ নাম: মনবুধন গড় ঘৰ নং : ১৮৪ বয়স : 50 লিঙ্গ : পুৰুষ	LQX1545284 ফটো উপলব্ধ	116 নাম : চিনান্দ বাগলাৰী পিতাৰ নাম: আখাৰ বাগলাৰী ঘৰ নং : ১৮৫ বয়স : 68 লিঙ্গ : পুৰুষ	LQX1545308 ফটো উপলব্ধ	117 নাম : ৰজিতা বাগলাৰী স্বামীৰ নাম: চিনান্দ বাগলাৰী ঘৰ নং : ১৮৫ বয়স : 62 লিঙ্গ : মহিলা	LQX1545319 ফটো উপলব্ধ
118 নাম : ভমিকা বাগলাৰী পিতাৰ নাম: চিনান্দ বাগলাৰী ঘৰ নং : ১৮৫ বয়স : 42 লিঙ্গ : মহিলা	LQX1545320 ফটো উপলব্ধ	119 নাম : বিন্দুলী বাগলাৰী পিতাৰ নাম: চিনান্দ বাগলাৰী ঘৰ নং : ১৮৫ বয়স : 40 লিঙ্গ : মহিলা	LQX1545331 ফটো উপলব্ধ	120 নাম : বিন্দাবন বাগলাৰী পিতাৰ নাম: চিনান্দ বাগলাৰী ঘৰ নং : ১৮৫ বয়স : 38 লিঙ্গ : পুৰুষ	LQX1545342 ফটো উপলব্ধ



121 নাম : চানজুলি বাগ্গাৰী স্বামীৰ নাম : চিনান্দ বাগ্গাৰী ঘৰ নং : ১৮৫ বয়স : 34 লিঙ্গ : মহিলা	LQX1545353 ফটো উপলব্ধ	122 নাম : নিজেীম বসুমতাৰী পিতাৰ নাম : বেৰিকা বসুমতাৰী ঘৰ নং : ১৮৫ বয়স : 34 লিঙ্গ : পুৰুষ	LQX1545364 ফটো উপলব্ধ	123 নাম : চিমন বাগলাৰী পিতাৰ নাম : আঘাৰ বাগলাৰী ঘৰ নং : ১৮৬ বয়স : 75 লিঙ্গ : পুৰুষ	LQX1545375 ফটো উপলব্ধ
124 নাম : খিখ্ৰি বাগলাৰী স্বামীৰ নাম : চিমন বাগলাৰী ঘৰ নং : ১৮৬ বয়স : 71 লিঙ্গ : মহিলা	LQX1545386 ফটো উপলব্ধ	125 নাম : পূৰ্ণ বাগ্গাৰী পিতাৰ নাম : চিমন বাগ্গাৰী ঘৰ নং : ১৮৬ বয়স : 41 লিঙ্গ : পুৰুষ	LQX1545411 ফটো উপলব্ধ	126 নাম : মুন বাগ্গাৰী স্বামীৰ নাম : পুন বাগ্গাৰী ঘৰ নং : ১৮৬ বয়স : 35 লিঙ্গ : মহিলা	LQX1551388 ফটো উপলব্ধ
127 নাম : বিলাত বাগলাৰী পিতাৰ নাম : আঘাৰ বাগলাৰী ঘৰ নং : ১৮৭ বয়স : 63 লিঙ্গ : পুৰুষ	LQX1545422 ফটো উপলব্ধ	128 নাম : প্রজতা বাগলাৰী স্বামীৰ নাম : বিলাত বাগলাৰী ঘৰ নং : ১৮৭ বয়স : 58 লিঙ্গ : মহিলা	LQX1545433 ফটো উপলব্ধ	129 নাম : নিজেীম বাগ্গাৰী পিতাৰ নাম : বিলাত বাগ্গাৰী ঘৰ নং : ১৮৭ বয়স : 30 লিঙ্গ : পুৰুষ	LQX1635810 ফটো উপলব্ধ
130 নাম : খৌৰৌমচাদ বাগলাৰী পিতাৰ নাম : বিলাত বাগলাৰী ঘৰ নং : ১৮৭ বয়স : 29 লিঙ্গ : পুৰুষ	LQX0371567 ফটো উপলব্ধ	131 নাম : মৌদৌমশ্ৰী বাগ্গাৰী স্বামীৰ নাম : নিজেীম বাগ্গাৰী ঘৰ নং : ১৮৭ বয়স : 28 লিঙ্গ : মহিলা	LQX0040329 ফটো উপলব্ধ	132 নাম : ফৰাত বাগলাৰী পিতাৰ নাম : বিলাত বাগলাৰী ঘৰ নং : ১৮৭ বয়স : 24 লিঙ্গ : পুৰুষ	LQX0378745 ফটো উপলব্ধ
133 নাম : ইলাহী প্ৰভা বসুমতাৰী স্বামীৰ নাম : অনিল বাগলাৰী ঘৰ নং : ১৮৮ বয়স : 72 লিঙ্গ : মহিলা	LQX1545455 ফটো উপলব্ধ	134 নাম : অহিম বাগলাৰী পিতাৰ নাম : অনিল বাগলাৰী ঘৰ নং : ১৮৮ বয়স : 50 লিঙ্গ : পুৰুষ	LQX1545466 ফটো উপলব্ধ	135 নাম : ধনজিত বাগলাৰী পিতাৰ নাম : অনিল বাগলাৰী ঘৰ নং : ১৮৮ক বয়স : 45 লিঙ্গ : পুৰুষ	LQX1545502 ফটো উপলব্ধ
136 নাম : বিমল বাগলাৰী পিতাৰ নাম : অনিল বাগলাৰী ঘৰ নং : ১৮৮ বয়স : 43 লিঙ্গ : পুৰুষ	LQX1545477 ফটো উপলব্ধ	137 নাম : প্ৰেমলী বাগ্গাৰী স্বামীৰ নাম : অহিম বাগ্গাৰী ঘৰ নং : ১৮৮ বয়স : 43 লিঙ্গ : মহিলা	LQX1545499 ফটো উপলব্ধ	138 নাম : অমল বাগ্গাৰী পিতাৰ নাম : অনিল বাগ্গাৰী ঘৰ নং : ১৮৮ বয়স : 40 লিঙ্গ : পুৰুষ	LQX1545488 ফটো উপলব্ধ
139 নাম : অমিখা দৈমাৰী স্বামীৰ নাম : বিমল বাগ্গাৰী ঘৰ নং : ১৮৮ বয়স : 39 লিঙ্গ : মহিলা	LQX0326090 ফটো উপলব্ধ	140 নাম : চনিতা বাগ্গাৰী স্বামীৰ নাম : অমল বাগ্গাৰী ঘৰ নং : ১৮৮ বয়স : 30 লিঙ্গ : মহিলা	LQX1636084 ফটো উপলব্ধ	141 নাম : অৰ্চনা বাগ্গাৰী পিতাৰ নাম : ধনজিত বাগ্গাৰী ঘৰ নং : 188 বয়স : 22 লিঙ্গ : মহিলা	PVJ0013284 ফটো উপলব্ধ
142 নাম : মিজইংকুৰাণী বাগ্গাৰী পিতাৰ নাম : ধনজিত বাগ্গাৰী ঘৰ নং : ১৮৮ক বয়স : 25 লিঙ্গ : মহিলা	LQX0325951 ফটো উপলব্ধ	143 নাম : প্ৰেমল দৈমাৰী পিতাৰ নাম : আনথেৰ দৈমাৰী ঘৰ নং : ১৮৯ বয়স : 58 লিঙ্গ : পুৰুষ	LQX1545524 ফটো উপলব্ধ	144 নাম : বিকি দৈমাৰী পিতাৰ নাম : প্ৰেমল দৈমাৰী ঘৰ নং : ১৮৯ বয়স : 33 লিঙ্গ : পুৰুষ	LQX1551446 ফটো উপলব্ধ
145 নাম : চানচুমা দাঙ্গমাৰী পিতাৰ নাম : প্ৰেমল দৈমাৰী ঘৰ নং : ১৮৯ বয়স : 30 লিঙ্গ : পুৰুষ	LQX1551300 ফটো উপলব্ধ	146 নাম : চৌমবৌত দৈমাৰী স্বামীৰ নাম : মহেন্দ্ৰ দৈমাৰী ঘৰ নং : ১৯১ বয়স : 49 লিঙ্গ : মহিলা	LQX1545568 ফটো উপলব্ধ	147 নাম : হীৰা দৈমাৰী পিতাৰ নাম : মহেন্দ্ৰ দৈমাৰী ঘৰ নং : ১৯১ বয়স : 45 লিঙ্গ : মহিলা	LQX1545579 ফটো উপলব্ধ
148 নাম : চাবিত্ৰ দৈমাৰী পিতাৰ নাম : মহেন্দ্ৰ দৈমাৰী ঘৰ নং : ১৯১ বয়স : 43 লিঙ্গ : পুৰুষ	LQX1545580 ফটো উপলব্ধ	149 নাম : সুপা দাঙ্গমাৰী পিতাৰ নাম : মহেন্দ্ৰ দাঙ্গমাৰী ঘৰ নং : ১৯১ বয়স : 41 লিঙ্গ : পুৰুষ	LQX1545591 ফটো উপলব্ধ	150 নাম : বঞ্জিত দৈমাৰী পিতাৰ নাম : দংগা দৈমাৰী ঘৰ নং : ১৯২ বয়স : 55 লিঙ্গ : পুৰুষ	LQX1545604 ফটো উপলব্ধ



151 নাম : লাহেশ্বৰী দৈমাৰী স্বামীৰ নাম: ৰঞ্জিত দৈমাৰী ঘৰ নং : ১৯২ বয়স : 54 লিঙ্গ : মহিলা	LQX1545615 ফটো উপলব্ধ	152 নাম : ক্ৰমিক দৈমাৰী পিতাৰ নাম: ৰঞ্জিত দৈমাৰী ঘৰ নং : ১৯২ বয়স : 38 লিঙ্গ : পুৰুষ	LQX1545626 ফটো উপলব্ধ	153 নাম : মিনালী দৈমাৰী স্বামীৰ নাম: ক্ৰমিক দৈমাৰী ঘৰ নং : ১৯২ বয়স : 29 লিঙ্গ : মহিলা	LQX0235713 ফটো উপলব্ধ
154 নাম : চনাথী দৈমাৰী স্বামীৰ নাম: ৰবি দৈমাৰী ঘৰ নং : ১৯৩ বয়স : 65 লিঙ্গ : মহিলা	LQX1545648 ফটো উপলব্ধ	155 নাম : ৰূপালী দৈমাৰী পিতাৰ নাম: ৰবি দৈমাৰী ঘৰ নং : ১৯৩ বয়স : 47 লিঙ্গ : মহিলা	LQX1545659 ফটো উপলব্ধ	156 নাম : ৰসিন্দ্র দৈমাৰী পিতাৰ নাম: ৰবিৰাম দৈমাৰী ঘৰ নং : ১৯৩ বয়স : 45 লিঙ্গ : পুৰুষ	LQX1545660 ফটো উপলব্ধ
# 157 নাম : ৰেংগেদাও বসুমতাৰী পিতাৰ নাম: ৰমেন বসুমতাৰী ঘৰ নং : ২৯৩ বয়স : 34 লিঙ্গ : পুৰুষ	LQX1551219 ফটো উপলব্ধ	158 নাম : বাবু বসুমতাৰী পিতাৰ নাম: প্ৰফুল্ল বসুমতাৰী ঘৰ নং : ১৯৪ বয়স : 63 লিঙ্গ : পুৰুষ	LQX1545682 ফটো উপলব্ধ	159 নাম : ৰজিলা বসুমতাৰী স্বামীৰ নাম: বাবু বসুমতাৰী ঘৰ নং : ১৯৪ বয়স : 61 লিঙ্গ : মহিলা	LQX1545693 ফটো উপলব্ধ
160 নাম : জোনা বসুমতাৰী পিতাৰ নাম: বাবু বসুমতাৰী ঘৰ নং : ১৯৪ বয়স : 43 লিঙ্গ : পুৰুষ	LQX1545706 ফটো উপলব্ধ	161 নাম : জিনিমা বসুমতাৰী পিতাৰ নাম: বাবু বসুমতাৰী ঘৰ নং : ১৯৪ বয়স : 39 লিঙ্গ : মহিলা	LQX1545717 ফটো উপলব্ধ	162 নাম : বিবি আন্বা বসুমতাৰী স্বামীৰ নাম: জোনা বসুমতাৰী ঘৰ নং : ১৯৪ বয়স : 34 লিঙ্গ : মহিলা	LQX1636095 ফটো উপলব্ধ
163 নাম : জয়ন্তী দৈমাৰী স্বামীৰ নাম: চন্দ্ৰকান্ত দৈমাৰী ঘৰ নং : ১৯৫ বয়স : 65 লিঙ্গ : মহিলা	LQX1545739 ফটো উপলব্ধ	164 নাম : বিশ্বদীপ দৈমাৰী পিতাৰ নাম: চন্দ্ৰকান্ত দৈমাৰী ঘৰ নং : ১৯৫ বয়স : 45 লিঙ্গ : পুৰুষ	LQX1545762 ফটো উপলব্ধ	165 নাম : গীতা দৈমাৰী স্বামীৰ নাম: ৰোহিত দৈমাৰী ঘৰ নং : ১৯৫ বয়স : 44 লিঙ্গ : মহিলা	LQX1545751 ফটো উপলব্ধ
166 নাম : শ্ৰীবিশ্বতা দৈমাৰী পিতাৰ নাম: চন্দ্ৰকান্ত দৈমাৰী ঘৰ নং : ১৯৫ বয়স : 43 লিঙ্গ : পুৰুষ	LQX1545773 ফটো উপলব্ধ	167 নাম : ব্ৰিনজলি দৈমাৰী স্বামীৰ নাম: বিশ্বদীপ দৈমাৰী ঘৰ নং : ১৯৫ বয়স : 40 লিঙ্গ : মহিলা	LQX1636051 ফটো উপলব্ধ	168 নাম : পুষ্পা দৈমাৰী পিতাৰ নাম: বিশ্বদীপ দৈমাৰী ঘৰ নং : ১৯৫ বয়স : 20 লিঙ্গ : মহিলা	PVJ0078980 ফটো উপলব্ধ
169 নাম : আৰচেনজেল দৈমাৰী পিতাৰ নাম: ৰোহিত ঘৰ নং : ১৯৫ বয়স : 19 লিঙ্গ : মহিলা	PVJ0078485 ফটো উপলব্ধ	170 নাম : দিপৰসন বসুমতাৰী পিতাৰ নাম: প্ৰফুল্ল বসুমতাৰী ঘৰ নং : ১৯৬ বয়স : 55 লিঙ্গ : পুৰুষ	LQX1545784 ফটো উপলব্ধ	171 নাম : বীনা বসুমতাৰী স্বামীৰ নাম: দীপাৰচন বসুমতাৰী ঘৰ নং : ১৯৬ বয়স : 52 লিঙ্গ : মহিলা	LQX1545795 ফটো উপলব্ধ
172 নাম : ৰতন বসুমতাৰী পিতাৰ নাম: প্ৰফুল্ল বসুমতাৰী ঘৰ নং : ১৯৬ বয়স : 48 লিঙ্গ : পুৰুষ	LQX1545819 ফটো উপলব্ধ	173 নাম : ছাবিনা বসুমতাৰী স্বামীৰ নাম: ৰতন বসুমতাৰী ঘৰ নং : ১৯৬ বয়স : 32 লিঙ্গ : মহিলা	LQX1551344 ফটো উপলব্ধ	174 নাম : চাজৌন বসুমতাৰী পিতাৰ নাম: দিপাৰচন বসুমতাৰী ঘৰ নং : ১৯৬ বয়স : 30 লিঙ্গ : পুৰুষ	LQX0181099 ফটো উপলব্ধ
# 175 নাম : ছনিয়া বসুমতাৰী পিতাৰ নাম: দিপাৰচন বসুমতাৰী ঘৰ নং : ১৯৬ বয়স : 26 লিঙ্গ : মহিলা	LQX0331983 ফটো উপলব্ধ	176 নাম : কৰৰডাৰ দৈমাৰী পিতাৰ নাম: সেনেই দৈমাৰী ঘৰ নং : ১৯৭ বয়স : 58 লিঙ্গ : পুৰুষ	LQX1545820 ফটো উপলব্ধ	177 নাম : লীলা দৈমাৰী স্বামীৰ নাম: বৌৰদাও দৈমাৰী ঘৰ নং : ১৯৭ বয়স : 58 লিঙ্গ : মহিলা	LQX1545831 ফটো উপলব্ধ
178 নাম : জেৰুছা দৈমাৰী পিতাৰ নাম: বৰদাও দৈমাৰী ঘৰ নং : ১৯৭ বয়স : 25 লিঙ্গ : মহিলা	LQX0379339 ফটো উপলব্ধ	179 নাম : জি.ম্বা দৈমাৰী পিতাৰ নাম: বৌৰদাও দৈমাৰী ঘৰ নং : ১৯৭ বয়স : 22 লিঙ্গ : মহিলা	LQX0547042 ফটো উপলব্ধ	180 নাম : জুলি দৈমাৰী পিতাৰ নাম: বিজয় দৈমাৰী ঘৰ নং : ১৯৮ ক বয়স : 30 লিঙ্গ : মহিলা	LQX0313106 ফটো উপলব্ধ



181	LQX0312975	ফটো উপলব্ধ
নাম : সঞ্জীত দৈমাৰী পিতাৰ নাম: বিজয় দৈমাৰী ঘৰ নং : ১৯৮ ক বয়স : 28 লিঙ্গ : পুৰুষ		

182	LQX1545864	ফটো উপলব্ধ
নাম : বিজয় দৈমাৰী পিতাৰ নাম: লাউখাৰ দৈমাৰী ঘৰ নং : ১৯৮ ক বয়স : 55 লিঙ্গ : পুৰুষ		

183	LQX1545875	ফটো উপলব্ধ
নাম : বুবশ্ৰী দৈমাৰী স্বামীৰ নাম: বিজয় দৈমাৰী ঘৰ নং : ১৯৮ ক বয়স : 52 লিঙ্গ : মহিলা		

184	LQX1545886	ফটো উপলব্ধ
নাম : বিনান্দ বাগলাৰী পিতাৰ নাম: আচাৰ বাগলাৰী ঘৰ নং : ২০০ বয়স : 72 লিঙ্গ : পুৰুষ		

185	LQX1545900	ফটো উপলব্ধ
নাম : ইমিয়ল বাগলাৰী পিতাৰ নাম: বিনান্দ বাগলাৰী ঘৰ নং : ২০০ বয়স : 37 লিঙ্গ : পুৰুষ		

186	LQX1551195	ফটো উপলব্ধ
নাম : দৌমাৰ বাগলাৰী পিতাৰ নাম: বিনান্দ বাগলাৰী ঘৰ নং : ২০০ বয়স : 32 লিঙ্গ : পুৰুষ		

187	PVJ0133512	ফটো উপলব্ধ
নাম : অপৰিলা বাগলাৰী স্বামীৰ নাম: দেমাৰু বাগলাৰী ঘৰ নং : ২০০ বয়স : 23 লিঙ্গ : মহিলা		

188	LQX1545911	ফটো উপলব্ধ
নাম : ষ্টিফান দৈমাৰী পিতাৰ নাম: সোমবাৰ দৈমাৰী ঘৰ নং : ২০২ বয়স : 61 লিঙ্গ : পুৰুষ		

189	LQX1545922	ফটো উপলব্ধ
নাম : গোলাপী দৈমাৰী স্বামীৰ নাম: ষ্টিফান দৈমাৰী ঘৰ নং : ২০২ বয়স : 57 লিঙ্গ : মহিলা		

190	LQX0330555	ফটো উপলব্ধ
নাম : অনচুলা দৈমাৰী পিতাৰ নাম: ইষ্টিফান দৈমাৰী ঘৰ নং : ২০২ বয়স : 33 লিঙ্গ : পুৰুষ		

191	LQX0544791	ফটো উপলব্ধ
নাম : লেনী খাখলাৰী স্বামীৰ নাম: অনচুলা দৈমাৰী ঘৰ নং : 202 বয়স : 23 লিঙ্গ : মহিলা		

192	LQX1115971	ফটো উপলব্ধ
নাম : প্ৰিস্কীলা দৈমাৰী পিতাৰ নাম: মন্দিচৰন দৈমাৰী ঘৰ নং : 202 বয়স : 22 লিঙ্গ : মহিলা		

193	LQX1545944	ফটো উপলব্ধ
নাম : মন্দিচৰন দৈমাৰী পিতাৰ নাম: খালা দৈমাৰী ঘৰ নং : ২০৫ বয়স : 50 লিঙ্গ : পুৰুষ		

194	LQX1545955	ফটো উপলব্ধ
নাম : জয়শ্ৰী দৈমাৰী স্বামীৰ নাম: মন্দিচৰন দৈমাৰী ঘৰ নং : ২০৫ বয়স : 47 লিঙ্গ : মহিলা		

195	LQX0569681	ফটো উপলব্ধ
নাম : চুমিত্ৰা গড় স্বামীৰ নাম: হীৰাছায় গড় ঘৰ নং : ২০৫ বয়স : 28 লিঙ্গ : মহিলা		

196	LQX1545977	ফটো উপলব্ধ
নাম : মেনলা দৈমাৰী পিতাৰ নাম: খালা দৈমাৰী ঘৰ নং : ২০৫ ক বয়স : 53 লিঙ্গ : পুৰুষ		

197	LQX0281345	ফটো উপলব্ধ
নাম : মৈথেব দৈমাৰী স্বামীৰ নাম: ফনীন্দ্র দৈমাৰী ঘৰ নং : ২০৬ বয়স : 53 লিঙ্গ : মহিলা		

198	LQX0281428	ফটো উপলব্ধ
নাম : বঞ্জিত দৈমাৰী পিতাৰ নাম: ফনীন্দ্র দৈমাৰী ঘৰ নং : ২০৬ বয়স : 35 লিঙ্গ : পুৰুষ		

199	LQX0379362	ফটো উপলব্ধ
নাম : দয়াল দৈমাৰী অন্যান্য: লুথী দৈমাৰী ঘৰ নং : ২০৬ বয়স : 31 লিঙ্গ : পুৰুষ		

200	LQX0235960	ফটো উপলব্ধ
নাম : লুট দৈমাৰী মাতৃৰ নাম: সৰলা দৈমাৰী ঘৰ নং : ২০৬ বয়স : 27 লিঙ্গ : পুৰুষ		

201	LQX1546016	ফটো উপলব্ধ
নাম : লাউদম দৈমাৰী পিতাৰ নাম: শুক্লো বাভা ঘৰ নং : ২০৮ বয়স : 75 লিঙ্গ : পুৰুষ		

202	LQX1546038	ফটো উপলব্ধ
নাম : অতুল দৈমাৰী পিতাৰ নাম: লাউদম বাভা ঘৰ নং : ২০৮ বয়স : 50 লিঙ্গ : পুৰুষ		

203	LQX1546049	ফটো উপলব্ধ
নাম : জিনা দৈমাৰী পিতাৰ নাম: অতুল দৈমাৰী ঘৰ নং : ২০৮ বয়স : 46 লিঙ্গ : মহিলা		

204	LQX1546050	ফটো উপলব্ধ
নাম : দৈমু দৈমাৰী পিতাৰ নাম: লাউদম দৈমাৰী ঘৰ নং : ২০৮ বয়স : 44 লিঙ্গ : পুৰুষ		

205	LQX1546061	ফটো উপলব্ধ
নাম : খেফা দৈমাৰী পিতাৰ নাম: লাউদম বাভা ঘৰ নং : ২০৮ বয়স : 41 লিঙ্গ : পুৰুষ		

206	LQX0372656	ফটো উপলব্ধ
নাম : ধানিষ্ট দৈমাৰী স্বামীৰ নাম: দৈমু দৈমাৰী ঘৰ নং : ২০৮ বয়স : 35 লিঙ্গ : মহিলা		

207	LQX1546094	ফটো উপলব্ধ
নাম : সুৰেন দৈমাৰী পিতাৰ নাম: মেৰগা দৈমাৰী ঘৰ নং : ২১০ বয়স : 40 লিঙ্গ : পুৰুষ		

208	LQX0047738	ফটো উপলব্ধ
নাম : বিষ্ণু দৈমাৰী পিতাৰ নাম: মেৰগা দৈমাৰী ঘৰ নং : ২১০ বয়স : 28 লিঙ্গ : পুৰুষ		

209	LQX0231514	ফটো উপলব্ধ
নাম : সোনাই দৈমাৰী স্বামীৰ নাম: বিষ্ণু দৈমাৰী ঘৰ নং : ২১০ বয়স : 28 লিঙ্গ : মহিলা		

210	LQX1546129	ফটো উপলব্ধ
নাম : আজৰী দৈমাৰী স্বামীৰ নাম: আজিত দৈমাৰী ঘৰ নং : ২১১ বয়স : 60 লিঙ্গ : মহিলা		



211 নাম : নুহচন দৈমাৰী পিতাৰ নাম: আজিত দৈমাৰী ঘৰ নং : ২১১ বয়স : 40 লিঙ্গ : পুৰুষ	LQX1546130 ফটো উপলব্ধ	212 নাম : অমৰিত বসুমতাৰী পিতাৰ নাম: পণ্ডিত বসুমতাৰী ঘৰ নং : ২১১ বয়স : 32 লিঙ্গ : পুৰুষ	LQX1635876 ফটো উপলব্ধ	213 নাম : বেৰনিকা দৈমাৰী পিতাৰ নাম: চৌমল্লা দৈমাৰী ঘৰ নং : 211 বয়স : 32 লিঙ্গ : মহিলা	LQX8244095 ফটো উপলব্ধ
214 নাম : বাকেল দৈমাৰী পিতাৰ নাম: আজিত দৈমাৰী ঘৰ নং : ২১১ বয়স : 30 লিঙ্গ : পুৰুষ	LQX1635887 ফটো উপলব্ধ	S2 215 নাম : বান্ধা দৈমাৰী পিতাৰ নাম: আজিত দৈমাৰী ঘৰ নং : 211 বয়স : 22 লিঙ্গ : মহিলা	LQX7695257 ফটো উপলব্ধ	E 216 নাম : গাৰু দৈমাৰী স্বামীৰ নাম: ছিমন দৈমাৰী ঘৰ নং : ২১৩ বয়স : 92 লিঙ্গ : মহিলা	LQX1546152 ফটো উপলব্ধ
217 নাম : গোফা দৈমাৰী পিতাৰ নাম: ছিমন দৈমাৰী ঘৰ নং : ২১৩ বয়স : 62 লিঙ্গ : পুৰুষ	LQX1546163 ফটো উপলব্ধ	218 নাম : মৌদ্রী দৈমাৰী স্বামীৰ নাম: গোফা দৈমাৰী ঘৰ নং : ২১৩ বয়স : 58 লিঙ্গ : মহিলা	LQX1546174 ফটো উপলব্ধ	219 নাম : জুনশ দাঈমাৰী পিতাৰ নাম: গফা দৈমাৰী ঘৰ নং : ২১৩ বয়স : 31 লিঙ্গ : পুৰুষ	LQX1635832 ফটো উপলব্ধ
220 নাম : আজাদ দৈমাৰী পিতাৰ নাম: গোফা দৈমাৰী ঘৰ নং : 213 বয়স : 30 লিঙ্গ : পুৰুষ	LQX0325977 ফটো উপলব্ধ	221 নাম : আন্দব বসুমতাৰী স্বামীৰ নাম: আংগ্ৰেব বসুমতাৰী ঘৰ নং : ২১৪ বয়স : 91 লিঙ্গ : মহিলা	LQX1546196 ফটো উপলব্ধ	222 নাম : মহেশ্বৰ বসুমতাৰী পিতাৰ নাম: আংগ্ৰেব বসুমতাৰী ঘৰ নং : ২১৪ বয়স : 58 লিঙ্গ : পুৰুষ	LQX1546209 ফটো উপলব্ধ
223 নাম : বেন বসুমতাৰী পিতাৰ নাম: আংগ্ৰেব বসুমতাৰী ঘৰ নং : ২১৪ বয়স : 55 লিঙ্গ : মহিলা	LQX0316844 ফটো উপলব্ধ	224 নাম : বশী বসুমতাৰী স্বামীৰ নাম: মহেশ্বৰ বসুমতাৰী ঘৰ নং : ২১৪ বয়স : 52 লিঙ্গ : মহিলা	LQX1546210 ফটো উপলব্ধ	225 নাম : মুকল বসুমতাৰী পিতাৰ নাম: মহেশ্বৰ বসুমতাৰী ঘৰ নং : ২১৪ বয়স : 33 লিঙ্গ : পুৰুষ	LQX1636028 ফটো উপলব্ধ
226 নাম : উদাংছা বসুমতাৰী পিতাৰ নাম: মহেশ্বৰ বসুমতাৰী ঘৰ নং : ২১৪ বয়স : 31 লিঙ্গ : পুৰুষ	LQX1636040 ফটো উপলব্ধ	227 নাম : মহিমা বসুমতাৰী পিতাৰ নাম: মহেশ্বৰ বসুমতাৰী ঘৰ নং : ২১৪ বয়স : 25 লিঙ্গ : মহিলা	LQX0313114 ফটো উপলব্ধ	228 নাম : মঞ্জোয বসুমতাৰী পিতাৰ নাম: মহেশ্বৰ বসুমতাৰী ঘৰ নং : 214 বয়স : 20 লিঙ্গ : পুৰুষ	PVJ0017020 ফটো উপলব্ধ
229 নাম : কমল দৈমাৰী পিতাৰ নাম: গহনা দৈমাৰী ঘৰ নং : ২১৫ বয়স : 61 লিঙ্গ : পুৰুষ	LQX1546232 ফটো উপলব্ধ	230 নাম : মিনতি দৈমাৰী স্বামীৰ নাম: কমল দৈমাৰী ঘৰ নং : ২১৫ বয়স : 56 লিঙ্গ : মহিলা	LQX1546243 ফটো উপলব্ধ	231 নাম : ৰতিমা দৈমাৰী স্বামীৰ নাম: জিসয় দৈমাৰী ঘৰ নং : ২১৫ বয়স : 36 লিঙ্গ : মহিলা	LQX1546254 ফটো উপলব্ধ
232 নাম : গৌজৌনছা দৈমাৰী পিতাৰ নাম: কমল দৈমাৰী ঘৰ নং : ২১৫ বয়স : 31 লিঙ্গ : পুৰুষ	LQX1635854 ফটো উপলব্ধ	233 নাম : জোংসাৰ দৈমাৰী পিতাৰ নাম: কমল দৈমাৰী ঘৰ নং : ২১৫ বয়স : 31 লিঙ্গ : পুৰুষ	LQX0048256 ফটো উপলব্ধ	234 নাম : কিৰণ দৈমাৰী স্বামীৰ নাম: বোৱা দৈমাৰী ঘৰ নং : ২১৫ বয়স : 56 লিঙ্গ : মহিলা	LQX1546298 ফটো উপলব্ধ
235 নাম : মনেলা দৈমাৰী স্বামীৰ নাম: ভবেন দৈমাৰী ঘৰ নং : ২১৭ বয়স : 52 লিঙ্গ : মহিলা	LQX1546287 ফটো উপলব্ধ	236 নাম : লিবিজন দৈমাৰী মাতৃৰ নাম: মানেলা দৈমাৰী ঘৰ নং : ২১৭ বয়স : 21 লিঙ্গ : পুৰুষ	LQX7652811 ফটো উপলব্ধ	E 237 নাম : জনা দৈমাৰী পিতাৰ নাম: ছৌমাথা দৈমাৰী ঘৰ নং : ২১৭ বয়স : 68 লিঙ্গ : পুৰুষ	LQX1546301 ফটো উপলব্ধ
238 নাম : দেওবাৰী দৈমাৰী স্বামীৰ নাম: জনা দৈমাৰী ঘৰ নং : ২১৮ বয়স : 62 লিঙ্গ : মহিলা	LQX1546312 ফটো উপলব্ধ	239 নাম : ৰেশমা দৈমাৰী স্বামীৰ নাম: জোনাথন দৈমাৰী ঘৰ নং : ২১৮ বয়স : 33 লিঙ্গ : মহিলা	LQX0330654 ফটো উপলব্ধ	240 নাম : জোনাথন দৈমাৰী পিতাৰ নাম: জনাৰাম দৈমাৰী ঘৰ নং : ২১৮ বয়স : 32 লিঙ্গ : পুৰুষ	LQX1635945 ফটো উপলব্ধ



241 নাম : ব্ৰিশ দাস্ৰীমাৰী পিতাৰ নাম: জনাৰাম দৈমাৰী ঘৰ নং : ২১৮ বয়স : 30 লিঙ্গ : মহিলা	LQX1635809 ফটো উপলব্ধ	242 নাম : খালাছিং দৈমাৰী পিতাৰ নাম: আংখাল দৈমাৰী ঘৰ নং : ২২০ বয়স : 92 লিঙ্গ : পুৰুষ	LQX1546323 ফটো উপলব্ধ	E 243 নাম : বিমল দৈমাৰী পিতাৰ নাম: খালাছিং দৈমাৰী ঘৰ নং : ২২০ বয়স : 56 লিঙ্গ : পুৰুষ	LQX1546334 ফটো উপলব্ধ
244 নাম : মিশন দৈমাৰী পিতাৰ নাম: খালাছিং দৈমাৰী ঘৰ নং : ২২০ বয়স : 54 লিঙ্গ : পুৰুষ	LQX1546356 ফটো উপলব্ধ	245 নাম : নিৰ্মলা দৈমাৰী স্বামীৰ নাম: বিমল দৈমাৰী ঘৰ নং : ২২০ বয়স : 50 লিঙ্গ : মহিলা	LQX1546345 ফটো উপলব্ধ	246 নাম : পুতুলী বাগলুৰী দৈমাৰী স্বামীৰ নাম: মিচন দৈমাৰী ঘৰ নং : ২২০ বয়স : 50 লিঙ্গ : মহিলা	LQX1546367 ফটো উপলব্ধ
247 নাম : জৌংদাও দৈমাৰী পিতাৰ নাম: বিমল দৈমাৰী ঘৰ নং : ২২০ বয়স : 34 লিঙ্গ : পুৰুষ	LQX1551106 ফটো উপলব্ধ	248 নাম : ক্ৰিতিক দৈমাৰী পিতাৰ নাম: বিমল দৈমাৰী ঘৰ নং : ২২০ বয়স : 32 লিঙ্গ : পুৰুষ	LQX1551117 ফটো উপলব্ধ	249 নাম : বীৰগৌশ্ৰী দৈমাৰী পিতাৰ নাম: বিমল দৈমাৰী ঘৰ নং : ২২০ বয়স : 30 লিঙ্গ : মহিলা	LQX0050237 ফটো উপলব্ধ
250 নাম : লুইনা দৈমাৰী পিতাৰ নাম: মিশন দৈমাৰী ঘৰ নং : ২২০ বয়স : 26 লিঙ্গ : মহিলা	LQX0267443 ফটো উপলব্ধ	251 নাম : নথানিয়ল দৈমাৰী পিতাৰ নাম: মিশন দৈমাৰী ঘৰ নং : ২২০ বয়স : 24 লিঙ্গ : পুৰুষ	LQX7701485 ফটো উপলব্ধ	252 নাম : প্ৰিয়া গয়াৰী দৈমাৰী স্বামীৰ নাম: স্কেন্ডা দৈমাৰী ঘৰ নং : 220 বয়স : 23 লিঙ্গ : মহিলা	LQX7700552 ফটো উপলব্ধ
253 নাম : আনন্দ দৈমাৰী পিতাৰ নাম: ভবেন দৈমাৰী ঘৰ নং : 220 ক বয়স : 22 লিঙ্গ : পুৰুষ	PVJ0068593 ফটো উপলব্ধ	254 নাম : পুলি বড়ো স্বামীৰ নাম: ভবেন দৈমাৰী ঘৰ নং : ২২০ ক বয়স : 46 লিঙ্গ : মহিলা	LQX0326058 ফটো উপলব্ধ	255 নাম : বিচাৰাম বসুমতাৰী পিতাৰ নাম: নবিন বসুমতাৰী ঘৰ নং : ২২০ ক বয়স : 36 লিঙ্গ : পুৰুষ	LQX0050096 ফটো উপলব্ধ
256 নাম : ৰূপাই দৈমাৰী পিতাৰ নাম: ভবেন দৈমাৰী ঘৰ নং : ২২০ ক বয়স : 26 লিঙ্গ : মহিলা	LQX0236075 ফটো উপলব্ধ	257 নাম : মন্দিৰা বসুমতাৰী স্বামীৰ নাম: বিচাৰাম বসুমতাৰী ঘৰ নং : 220 খ বয়স : 33 লিঙ্গ : মহিলা	LQX0050146 ফটো উপলব্ধ	258 নাম : নাদে বসুমতাৰী স্বামীৰ নাম: নবিন বসুমতাৰী ঘৰ নং : ২২০ খ বয়স : 65 লিঙ্গ : মহিলা	LQX1546403 ফটো উপলব্ধ
259 নাম : ভবেন দৈমাৰী পিতাৰ নাম: অংগ দৈমাৰী ঘৰ নং : ২২০ ক বয়স : 55 লিঙ্গ : পুৰুষ	LQX1546378 ফটো উপলব্ধ	260 নাম : কুস্তী গড় পিতাৰ নাম: বিগুন গড় ঘৰ নং : ২২২ বয়স : 58 লিঙ্গ : মহিলা	LQX1546492 ফটো উপলব্ধ	261 নাম : চুন গড় পিতাৰ নাম: বিগুন গড় ঘৰ নং : ২২২ বয়স : 55 লিঙ্গ : পুৰুষ	LQX1546458 ফটো উপলব্ধ
262 নাম : কুলবছীয়া গড় স্বামীৰ নাম: দুলাৰছাই গড় ঘৰ নং : ২২২ বয়স : 53 লিঙ্গ : মহিলা	LQX1546470 ফটো উপলব্ধ	263 নাম : ধুন গড় পিতাৰ নাম: বিগুন গড় ঘৰ নং : ২২২ বয়স : 52 লিঙ্গ : পুৰুষ	LQX1546469 ফটো উপলব্ধ	264 নাম : মইনা গৌড় স্বামীৰ নাম: চুন গৌড় ঘৰ নং : ২২২ বয়স : 45 লিঙ্গ : মহিলা	LQX1546505 ফটো উপলব্ধ
265 নাম : ৰনজিত গৌড় মাতৃৰ নাম: ফলবৰীয়া গৌড় ঘৰ নং : ২২২ বয়স : 28 লিঙ্গ : পুৰুষ	LQX0050666 ফটো উপলব্ধ	266 নাম : চুকলাল গড় পিতাৰ নাম: পিতাম্বৰ গড় ঘৰ নং : ২২৩ বয়স : 62 লিঙ্গ : পুৰুষ	LQX1546527 ফটো উপলব্ধ	267 নাম : ৰামচৰন গড় পিতাৰ নাম: অমৰছায় গড় ঘৰ নং : ২২৫ বয়স : 55 লিঙ্গ : পুৰুষ	LQX1546549 ফটো উপলব্ধ
268 নাম : বৃধন গড় পিতাৰ নাম: অমৰছায় গড় ঘৰ নং : ২২৫ বয়স : 52 লিঙ্গ : পুৰুষ	LQX1546561 ফটো উপলব্ধ	269 নাম : কছিলা গড় পিতাৰ নাম: অমৰছায় গড় ঘৰ নং : ২২৫ বয়স : 43 লিঙ্গ : মহিলা	LQX1546583 ফটো উপলব্ধ	270 নাম : নিৰণ দৈমাৰী পিতাৰ নাম: ৰামচৰন গড় ঘৰ নং : ২২৫ বয়স : 38 লিঙ্গ : পুৰুষ	LQX1546594 ফটো উপলব্ধ



271 নাম : মীলো গড় পিতাৰ নাম: অমৰচাই গোড় ঘৰ নং : ২২৫ বয়স : 38 লিঙ্গ : মহিলা	LQX1546572 ফটো উপলব্ধ	272 নাম : বিৰেন গোড় পিতাৰ নাম: ৰামচৰন গোড় ঘৰ নং : ২২৫ বয়স : 36 লিঙ্গ : পুৰুষ	LQX0189688 ফটো উপলব্ধ	273 নাম : লক্ষীশ্ৰী গোড় স্বামীৰ নাম: বন্দল গড় ঘৰ নং : ২২৫ বয়স : 34 লিঙ্গ : মহিলা	LQX1551355 ফটো উপলব্ধ
274 নাম : ললিতা দৈমাৰী স্বামীৰ নাম: নিৰন দৈমাৰী ঘৰ নং : ২২৫ বয়স : 34 লিঙ্গ : মহিলা	LQX1635912 ফটো উপলব্ধ	275 নাম : মিন গোড় পিতাৰ নাম: বন্দন গোড় ঘৰ নং : ২২৫ বয়স : 23 লিঙ্গ : মহিলা	PVJ0045344 ফটো উপলব্ধ	276 নাম : পিত্ত গোড় পিতাৰ নাম: বন্দন গোড় ঘৰ নং : ২২৫ বয়স : 21 লিঙ্গ : পুৰুষ	PVJ0045310 ফটো উপলব্ধ
277 নাম : সবীনা দৈমাৰী পিতাৰ নাম: বিৰেন দৈমাৰী ঘৰ নং : ২২৫ক বয়স : 35 লিঙ্গ : পুৰুষ	LQX0267500 ফটো উপলব্ধ	278 নাম : বৃহদ গড় পিতাৰ নাম: হীৰালাল গড় ঘৰ নং : ২২৫ক বয়স : 55 লিঙ্গ : পুৰুষ	LQX1546607 ফটো উপলব্ধ	279 নাম : হীৰাছায় গড় পিতাৰ নাম: বৃহদ গড় ঘৰ নং : ২২৫ক বয়স : 45 লিঙ্গ : পুৰুষ	LQX1546618 ফটো উপলব্ধ
280 নাম : নিলিমা দৈমাৰী স্বামীৰ নাম: ভকচন দৈমাৰী ঘৰ নং : ২২৬ বয়স : 58 লিঙ্গ : মহিলা	LQX1546629 ফটো উপলব্ধ	281 নাম : খনশ্ৰী দৈমাৰী অন্যান্য: ভকচন দৈমাৰী ঘৰ নং : 226 বয়স : 35 লিঙ্গ : মহিলা	LQX1551140 ফটো উপলব্ধ	282 নাম : অঞ্জালু দৈমাৰী পিতাৰ নাম: ভকচন দৈমাৰী ঘৰ নং : ২২৬ বয়স : 28 লিঙ্গ : পুৰুষ	LQX0051037 ফটো উপলব্ধ
283 নাম : লাইশ্ৰী দৈমাৰী স্বামীৰ নাম: অঞ্জালু দৈমাৰী ঘৰ নং : ২২৬ বয়স : 25 লিঙ্গ : মহিলা	LQX0529685 ফটো উপলব্ধ	284 নাম : আবৰ দৈমাৰী পিতাৰ নাম: গহনা দৈমাৰী ঘৰ নং : ২২৭ বয়স : 68 লিঙ্গ : পুৰুষ	LQX1546641 ফটো উপলব্ধ	285 নাম : মাখশ্ৰী দৈমাৰী স্বামীৰ নাম: আবৰ দৈমাৰী ঘৰ নং : ২২৭ বয়স : 65 লিঙ্গ : মহিলা	LQX1546652 ফটো উপলব্ধ
286 নাম : বেহেন দৈমাৰী পিতাৰ নাম: আবৰ দৈমাৰী ঘৰ নং : ২২৭ বয়স : 42 লিঙ্গ : পুৰুষ	LQX1636142 ফটো উপলব্ধ	287 নাম : ৰংগীনী দৈমাৰী পিতাৰ নাম: আবৰ দৈমাৰী ঘৰ নং : ২২৭ বয়স : 40 লিঙ্গ : মহিলা	LQX1546674 ফটো উপলব্ধ	288 নাম : ৰিছা দৈমাৰী স্বামীৰ নাম: বেহেন দৈমাৰী ঘৰ নং : ২২৭ বয়স : 38 লিঙ্গ : মহিলা	LQX0313809 ফটো উপলব্ধ
289 নাম : বীৰেন দৈমাৰী পিতাৰ নাম: আবৰ দৈমাৰী ঘৰ নং : ২২৭ বয়স : 38 লিঙ্গ : পুৰুষ	LQX1546685 ফটো উপলব্ধ	290 নাম : খাছাও দৈমাৰী পিতাৰ নাম: খালাছিং দৈমাৰী ঘৰ নং : ২২৮ বয়স : 62 লিঙ্গ : পুৰুষ	LQX1546696 ফটো উপলব্ধ	291 নাম : মিজুলী দৈমাৰী স্বামীৰ নাম: খাছাও দৈমাৰী ঘৰ নং : ২২৮ বয়স : 60 লিঙ্গ : মহিলা	LQX1546709 ফটো উপলব্ধ
292 নাম : জৰ্জ দৈমাৰী পিতাৰ নাম: খাছাও দৈমাৰী ঘৰ নং : ২২৮ বয়স : 40 লিঙ্গ : পুৰুষ	LQX1546710 ফটো উপলব্ধ	293 নাম : প্ৰকাশ দৈমাৰী পিতাৰ নাম: খাছাও দৈমাৰী ঘৰ নং : ২২৮ বয়স : 38 লিঙ্গ : পুৰুষ	LQX1546721 ফটো উপলব্ধ	294 নাম : ৰৌমৌনশ্ৰী দৈমাৰী স্বামীৰ নাম: জৰ্জ দৈমাৰী ঘৰ নং : ২২৮ বয়স : 35 লিঙ্গ : মহিলা	LQX0313890 ফটো উপলব্ধ
295 নাম : দুৰবতী দৈমাৰী স্বামীৰ নাম: বিৰবল দৈমাৰী ঘৰ নং : ২২৯ বয়স : 62 লিঙ্গ : মহিলা	LQX1635934 ফটো উপলব্ধ	296 নাম : ৰশী দৈমাৰী স্বামীৰ নাম: মঙ্গল দৈমাৰী ঘৰ নং : ২২৯ বয়স : 58 লিঙ্গ : মহিলা	LQX1546743 ফটো উপলব্ধ	297 নাম : মংগল দৈমাৰী পিতাৰ নাম: গহনা দৈমাৰী ঘৰ নং : ২২৯ বয়স : 58 লিঙ্গ : পুৰুষ	LQX1546732 ফটো উপলব্ধ
298 নাম : ইভা বাগ্গাৰী স্বামীৰ নাম: প্ৰাঞ্জল দৈমাৰী ঘৰ নং : ২২৯ বয়স : 36 লিঙ্গ : মহিলা	LQX0312967 ফটো উপলব্ধ	299 নাম : প্ৰাঞ্জল দৈমাৰী পিতাৰ নাম: মঙ্গল দৈমাৰী ঘৰ নং : ২২৯ বয়স : 35 লিঙ্গ : পুৰুষ	LQX1546754 ফটো উপলব্ধ	E 300 নাম : জাংছাৰ দৈমাৰী পিতাৰ নাম: বিৰবল দৈমাৰী ঘৰ নং : ২২৯ বয়স : 29 লিঙ্গ : পুৰুষ	LQX0228270 ফটো উপলব্ধ



301	LQX0232215	ফটো উপলব্ধ
নাম : মনালিছা দৈমাৰী স্বামীৰ নাম: বিজেন দৈমাৰী ঘৰ নং : ২২৯ বয়স : 25 লিঙ্গ : মহিলা		

302	LQX0313023	ফটো উপলব্ধ
নাম : প্ৰিয়া দৈমাৰী পিতাৰ নাম: মঙ্গল দৈমাৰী ঘৰ নং : ২২৯ বয়স : 25 লিঙ্গ : মহিলা		

303	LQX1546765	ফটো উপলব্ধ
নাম : গালি দৈমাৰী স্বামীৰ নাম: কাঞ্চন দৈমাৰী ঘৰ নং : ২৩০ বয়স : 71 লিঙ্গ : মহিলা		

304	LQX1546801	ফটো উপলব্ধ
নাম : কলপাসন দাস্ৰী পিতাৰ নাম: গালি দৈমাৰী ঘৰ নং : ২৩০ক বয়স : 46 লিঙ্গ : পুৰুষ		

305	LQX1546776	ফটো উপলব্ধ
নাম : আৰছিং দৈমাৰী পিতাৰ নাম: কানচন দৈমাৰী ঘৰ নং : ২৩০ বয়স : 44 লিঙ্গ : পুৰুষ		

306	LQX1546787	ফটো উপলব্ধ
নাম : মঞ্জু দৈমাৰী স্বামীৰ নাম: আৰছিং দৈমাৰী ঘৰ নং : ২৩০ বয়স : 42 লিঙ্গ : মহিলা		

307	LQX1546812	ফটো উপলব্ধ
নাম : বিবিনা দৈমাৰী স্বামীৰ নাম: কলপচন দৈমাৰী ঘৰ নং : ২৩০ক বয়স : 40 লিঙ্গ : মহিলা		

308	PVJ0016857	ফটো উপলব্ধ
নাম : সঞ্জীৱ দৈমাৰী পিতাৰ নাম: কম্পাওসন দৈমাৰী ঘৰ নং : 230 বয়স : 22 লিঙ্গ : পুৰুষ		

309	PVJ0016865	ফটো উপলব্ধ
নাম : হীসকিআ দৈমাৰী পিতাৰ নাম: আৰ্চিং দৈমাৰী ঘৰ নং : 230 বয়স : 22 লিঙ্গ : পুৰুষ		

310	LQX0332346	ফটো উপলব্ধ
নাম : সঞ্জয় দৈমাৰী পিতাৰ নাম: কলপচন দৈমাৰী ঘৰ নং : ২৩০ ক বয়স : 25 লিঙ্গ : পুৰুষ		

311	LQX1546823	ফটো উপলব্ধ
নাম : নৰেন দৈমাৰী পিতাৰ নাম: কাঞ্চন দৈমাৰী ঘৰ নং : ২৩১ বয়স : 75 লিঙ্গ : পুৰুষ		

312	LQX1546834	ফটো উপলব্ধ
নাম : লুত্ৰী দৈমাৰী স্বামীৰ নাম: নৰেন দৈমাৰী ঘৰ নং : ২৩১ বয়স : 68 লিঙ্গ : মহিলা		

313	LQX1546845	ফটো উপলব্ধ
নাম : প্ৰবল দৈমাৰী পিতাৰ নাম: নৰেন দৈমাৰী ঘৰ নং : ২৩১ বয়স : 50 লিঙ্গ : পুৰুষ		

314	LQX0282269	ফটো উপলব্ধ
নাম : হিৰামনি দৈমাৰী স্বামীৰ নাম: প্ৰবাল দৈমাৰী ঘৰ নং : ২৩১ বয়স : 43 লিঙ্গ : মহিলা		

315	LQX1546867	ফটো উপলব্ধ
নাম : বিকেন দৈমাৰী পিতাৰ নাম: গালি দৈমাৰী ঘৰ নং : ২৩২ বয়স : 52 লিঙ্গ : পুৰুষ		

316	LQX1546878	ফটো উপলব্ধ
নাম : মাহি দৈমাৰী স্বামীৰ নাম: বিকেন দৈমাৰী ঘৰ নং : ২৩২ বয়স : 50 লিঙ্গ : মহিলা		

317	LQX1551424	ফটো উপলব্ধ
নাম : আচা দৈমাৰী পিতাৰ নাম: বিকেন দৈমাৰী ঘৰ নং : ২৩২ বয়স : 30 লিঙ্গ : পুৰুষ		

318	LQX7652720	ফটো উপলব্ধ
নাম : আঘিস দৈমাৰী পিতাৰ নাম: বিকেন দৈমাৰী ঘৰ নং : ২৩২ বয়স : 21 লিঙ্গ : পুৰুষ		

319	LQX1546889	ফটো উপলব্ধ
নাম : বাওলী দৈমাৰী স্বামীৰ নাম: যোগেন দৈমাৰী ঘৰ নং : ২৩৩ বয়স : 70 লিঙ্গ : মহিলা		

320	LQX1546890	ফটো উপলব্ধ
নাম : প্ৰেমচন দৈমাৰী পিতাৰ নাম: যোগেন দৈমাৰী ঘৰ নং : ২৩৩ বয়স : 48 লিঙ্গ : পুৰুষ		

321	LQX1546925	ফটো উপলব্ধ
নাম : ৰিমা দৈমাৰী স্বামীৰ নাম: প্ৰেমচন দৈমাৰী ঘৰ নং : ২৩৩ বয়স : 46 লিঙ্গ : মহিলা		

322	LQX1551457	ফটো উপলব্ধ
নাম : শান্তি গৌড় স্বামীৰ নাম: চুকলাল গড় ঘৰ নং : ২৩৩ বয়স : 46 লিঙ্গ : মহিলা		

323	LQX0231902	ফটো উপলব্ধ
নাম : জেকী দৈমাৰী পিতাৰ নাম: প্ৰেমচন দৈমাৰী ঘৰ নং : ২৩৩ বয়স : 32 লিঙ্গ : পুৰুষ		

324	LQX0230060	ফটো উপলব্ধ
নাম : প্ৰিয়ংকা দৈমাৰী পিতাৰ নাম: প্ৰেমচন দৈমাৰী ঘৰ নং : ২৩৩ বয়স : 27 লিঙ্গ : মহিলা		

325	LQX1546936	ফটো উপলব্ধ
নাম : হৰেন দৈমাৰী পিতাৰ নাম: কাঞ্চন দৈমাৰী ঘৰ নং : ২৩৪ বয়স : 68 লিঙ্গ : পুৰুষ		

326	LQX1546947	ফটো উপলব্ধ
নাম : পাৰুল দৈমাৰী স্বামীৰ নাম: হৰেন দৈমাৰী ঘৰ নং : ২৩৪ বয়স : 63 লিঙ্গ : মহিলা		

327	LQX1546958	ফটো উপলব্ধ
নাম : ছবল দৈমাৰী পিতাৰ নাম: হৰেন দৈমাৰী ঘৰ নং : ২৩৪ বয়স : 41 লিঙ্গ : পুৰুষ		

328	LQX1546969	ফটো উপলব্ধ
নাম : পেৰোশ দৈমাৰী পিতাৰ নাম: হৰেন দৈমাৰী ঘৰ নং : ২৩৪ বয়স : 39 লিঙ্গ : পুৰুষ		

329	LQX1546970	ফটো উপলব্ধ
নাম : ৰহিমা দৈমাৰী পিতাৰ নাম: হৰেন দৈমাৰী ঘৰ নং : ২৩৪ বয়স : 38 লিঙ্গ : মহিলা		

330	LQX0282285	ফটো উপলব্ধ
নাম : ৰৈচমৈ দৈমাৰী স্বামীৰ নাম: ছবল দৈমাৰী ঘৰ নং : ২৩৪ বয়স : 36 লিঙ্গ : মহিলা		



331 নাম : মৈদংগশ্ৰী দৈমাৰী স্বামীৰ নাম : পোৰোশ দৈমাৰী ঘৰ নং : ১৩৪ বয়স : 35 লিঙ্গ : মহিলা	LQX0507285 ফটো উপলব্ধ	332 নাম : যোহন বসুমতাৰী পিতাৰ নাম : ইছাঁহাক বসুমতাৰী ঘৰ নং : ১৩৫ বয়স : 75 লিঙ্গ : পুৰুষ	LQX1546981 ফটো উপলব্ধ	333 নাম : ৰাজ বসুমতাৰী পিতাৰ নাম : যোহন বসুমতাৰী ঘৰ নং : ১৩৫ বয়স : 45 লিঙ্গ : পুৰুষ	LQX1547008 ফটো উপলব্ধ
334 নাম : ছাবিত্ৰী বসুমতাৰী স্বামীৰ নাম : ৰাজু বসুমতাৰী ঘৰ নং : ১৩৫ বয়স : 44 লিঙ্গ : মহিলা	LQX1547019 ফটো উপলব্ধ	335 নাম : বনিতা সবৰ স্বামীৰ নাম : নিতুল বসুমতাৰী ঘৰ নং : ১৩৫ বয়স : 29 লিঙ্গ : মহিলা	LQX0282319 ফটো উপলব্ধ	336 নাম : আলিসিআ ৰানী বসুমতাৰী পিতাৰ নাম : ৰাজু বসুমতাৰী ঘৰ নং : ১৩৫ বয়স : 20 লিঙ্গ : মহিলা	PVJ0045435 ফটো উপলব্ধ
337 নাম : প্ৰতুল বসুমতাৰী পিতাৰ নাম : খাদৌ বসুমতাৰী ঘৰ নং : ১৩৬ বয়স : 62 লিঙ্গ : পুৰুষ	LQX1547031 ফটো উপলব্ধ	338 নাম : হোৰ্কোটা বসুমতাৰী স্বামীৰ নাম : প্ৰতুল বসুমতাৰী ঘৰ নং : ১৩৬ বয়স : 60 লিঙ্গ : মহিলা	LQX1547042 ফটো উপলব্ধ	339 নাম : মুকট বসুমতাৰী পিতাৰ নাম : প্ৰতুল বসুমতাৰী ঘৰ নং : ১৩৬ বয়স : 34 লিঙ্গ : পুৰুষ	LQX1635956 ফটো উপলব্ধ
S 340 নাম : অনিমা বসুমতাৰী পিতাৰ নাম : প্ৰতুল বসুমতাৰী ঘৰ নং : ১৩৬ বয়স : 26 লিঙ্গ : মহিলা	LQX1635967 ফটো উপলব্ধ	341 নাম : গিদিৰানী দৈমাৰী স্বামীৰ নাম : বাপুকন দৈমাৰী ঘৰ নং : ১৩৭ বয়স : 46 লিঙ্গ : মহিলা	LQX1547111 ফটো উপলব্ধ	342 নাম : উইলিয়াম দৈমাৰী পিতাৰ নাম : অকন দৈমাৰী ঘৰ নং : ১৩৭ বয়স : 42 লিঙ্গ : পুৰুষ	LQX1547075 ফটো উপলব্ধ
343 নাম : ছুৰপা দৈমাৰী স্বামীৰ নাম : উইলিয়াম দৈমাৰী ঘৰ নং : ১৩৭ বয়স : 41 লিঙ্গ : মহিলা	LQX1547086 ফটো উপলব্ধ	344 নাম : জিমিমা দৈমাৰী পিতাৰ নাম : অকন দৈমাৰী ঘৰ নং : ১৩৭ বয়স : 40 লিঙ্গ : মহিলা	LQX1547097 ফটো উপলব্ধ	345 নাম : দলিনা দৈমাৰী পিতাৰ নাম : বাপুকন দৈমাৰী ঘৰ নং : ১৩৭ বয়স : 38 লিঙ্গ : মহিলা	LQX1547100 ফটো উপলব্ধ
346 নাম : মইনা দৈমাৰী পিতাৰ নাম : বাপুকন দৈমাৰী ঘৰ নং : ১৩৭ বয়স : 32 লিঙ্গ : মহিলা	LQX1635898 ফটো উপলব্ধ	347 নাম : জোশী দৈমাৰী স্বামীৰ নাম : মুকট বসুমতাৰী ঘৰ নং : ১৩৭ বয়স : 31 লিঙ্গ : মহিলা	LQX7703119 ফটো উপলব্ধ	348 নাম : মৌল্লিৰ দৈমাৰী পিতাৰ নাম : বাপুকন দৈমাৰী ঘৰ নং : ১৩৭ বয়স : 30 লিঙ্গ : পুৰুষ	LQX1635901 ফটো উপলব্ধ
349 নাম : আৰনীশ ইম্পিশা দৈমাৰী পিতাৰ নাম : উইলিয়াম দৈমাৰী ঘৰ নং : ১৩৭ বয়স : 24 লিঙ্গ : পুৰুষ	LQX0378737 ফটো উপলব্ধ	350 নাম : জিৰেন বসুমতাৰী পিতাৰ নাম : সাধিৰাম বসুমতাৰী ঘৰ নং : ১৩৮ বয়স : 60 লিঙ্গ : পুৰুষ	LQX1547122 ফটো উপলব্ধ	351 নাম : ৰতনি বসুমতাৰী স্বামীৰ নাম : জিৰেন বসুমতাৰী ঘৰ নং : ১৩৮ বয়স : 57 লিঙ্গ : মহিলা	LQX1547133 ফটো উপলব্ধ
352 নাম : জুলিয়াচ বসুমতাৰী পিতাৰ নাম : জিৰেন বসুমতাৰী ঘৰ নং : ১৩৮ বয়স : 35 লিঙ্গ : পুৰুষ	LQX1547144 ফটো উপলব্ধ	353 নাম : সিল্বিয়োউষ্টৰ বসুমতাৰী পিতাৰ নাম : জিৰেন বসুমতাৰী ঘৰ নং : ১৩৮ বয়স : 22 লিঙ্গ : পুৰুষ	LQX0557066 ফটো উপলব্ধ	354 নাম : এলিনা বসুমতাৰী স্বামীৰ নাম : জিতেন বসুমতাৰী ঘৰ নং : ১৩৯ বয়স : 46 লিঙ্গ : মহিলা	LQX0192559 ফটো উপলব্ধ
355 নাম : মনোজ বসুমতাৰী পিতাৰ নাম : অৰবিন্দ বসুমতাৰী ঘৰ নং : ১৩৯ ক বয়স : 26 লিঙ্গ : পুৰুষ	LQX0313031 ফটো উপলব্ধ	356 নাম : দুলন দৈমাৰী পিতাৰ নাম : সুজেন দৈমাৰী ঘৰ নং : ১৪০ বয়স : 57 লিঙ্গ : পুৰুষ	LQX1547199 ফটো উপলব্ধ	357 নাম : সাবিত্ৰী দৈমাৰী স্বামীৰ নাম : দুলন দৈমাৰী ঘৰ নং : ১৪০ বয়স : 52 লিঙ্গ : মহিলা	LQX1547224 ফটো উপলব্ধ
R 358 নাম : সান্তোৰ দৈমাৰী পিতাৰ নাম : দুলন দৈমাৰী ঘৰ নং : ১৪০ বয়স : 20 লিঙ্গ : পুৰুষ	PVJ0064782 ফটো উপলব্ধ	359 নাম : মীনা দৈমাৰী স্বামীৰ নাম : আনন্দ দৈমাৰী ঘৰ নং : ১৪১ বয়স : 75 লিঙ্গ : মহিলা	LQX1547235 ফটো উপলব্ধ	360 নাম : বিনেশ দৈমাৰী পিতাৰ নাম : গান্দুবা দৈমাৰী ঘৰ নং : ১৪১ বয়স : 48 লিঙ্গ : পুৰুষ	LQX1547246 ফটো উপলব্ধ



361	LQX1547257	ফটো উপলব্ধ
নাম : মীৰা দৈমাৰী স্বামীৰ নাম: বিনেশ দৈমাৰী ঘৰ নং : ২৪১ বয়স : 46 লিঙ্গ : মহিলা		

362	LQX1547268	ফটো উপলব্ধ
নাম : বিবনা দৈমাৰী মাতৃৰ নাম: মীনা দৈমাৰী ঘৰ নং : ২৪১ বয়স : 43 লিঙ্গ : মহিলা		

363	LQX1547279	ফটো উপলব্ধ
নাম : বিতুল দৈমাৰী পিতাৰ নাম: মীনা দৈমাৰী ঘৰ নং : ২৪১ বয়স : 40 লিঙ্গ : পুৰুষ		

364	LQX0229872	ফটো উপলব্ধ
নাম : অকিম দৈমাৰী পিতাৰ নাম: বিনেশ দৈমাৰী ঘৰ নং : ২৪১ বয়স : 25 লিঙ্গ : পুৰুষ		

# 365	LQX7652779	ফটো উপলব্ধ
নাম : অক্ষীলন দৈমাৰী পিতাৰ নাম: কান্দুৰা দৈমাৰী ঘৰ নং : ২৪১ বয়স : 21 লিঙ্গ : পুৰুষ		

366	PVJ0102905	ফটো উপলব্ধ
নাম : অক্ষীলন দৈমাৰী পিতাৰ নাম: বিনেশ দৈমাৰী ঘৰ নং : ২৪১ বয়স : 21 লিঙ্গ : পুৰুষ		

367	LQX1547280	ফটো উপলব্ধ
নাম : নৱ বসুমতাৰী পিতাৰ নাম: ইছাহাক বসুমতাৰী ঘৰ নং : ২৪৩ বয়স : 52 লিঙ্গ : পুৰুষ		

368	LQX1547291	ফটো উপলব্ধ
নাম : মিনা বসুমতাৰী স্বামীৰ নাম: নৱ বসুমতাৰী ঘৰ নং : ২৪৩ বয়স : 50 লিঙ্গ : মহিলা		

369	LQX1547304	ফটো উপলব্ধ
নাম : সেবেন বসুমতাৰী পিতাৰ নাম: ইছাহাক বসুমতাৰী ঘৰ নং : ২৪৩ বয়স : 48 লিঙ্গ : পুৰুষ		

370	LQX1547315	ফটো উপলব্ধ
নাম : অনশ্ৰী বসুমতাৰী অন্যান্য: চেবেন বসুমতাৰী ঘৰ নং : ২৪৩ বয়স : 47 লিঙ্গ : মহিলা		

371	LQX1636119	ফটো উপলব্ধ
নাম : শাচীন বসুমতাৰী পিতাৰ নাম: নৱ বসুমতাৰী ঘৰ নং : ২৪৩ বয়স : 30 লিঙ্গ : পুৰুষ		

372	LQX0305409	ফটো উপলব্ধ
নাম : ৰাভুল বসুমতাৰী পিতাৰ নাম: চেবেন বসুমতাৰী ঘৰ নং : ২৪৩ বয়স : 27 লিঙ্গ : পুৰুষ		

373	LQX0194365	ফটো উপলব্ধ
নাম : হান্না বসুমতাৰী পিতাৰ নাম: নৱ বসুমতাৰী ঘৰ নং : ২৪৩ বয়স : 27 লিঙ্গ : মহিলা		

374	LQX0391862	ফটো উপলব্ধ
নাম : ৰাজিল বসুমতাৰী পিতাৰ নাম: চেবেন বসুমতাৰী ঘৰ নং : 243 বয়স : 26 লিঙ্গ : পুৰুষ		

375	LQX1117985	ফটো উপলব্ধ
নাম : ৰাজিনা বসুমতাৰী পিতাৰ নাম: নিৰ্কন বসুমতাৰী ঘৰ নং : ২৪৩ বয়স : 22 লিঙ্গ : মহিলা		

376	LQX1547326	ফটো উপলব্ধ
নাম : বীননী বসুমতাৰী স্বামীৰ নাম: মিলসন বসুমতাৰী ঘৰ নং : ২৪৪ বয়স : 56 লিঙ্গ : মহিলা		

377	LQX1547337	ফটো উপলব্ধ
নাম : মিতা বসুমতাৰী পিতাৰ নাম: মিলচন বসুমতাৰী ঘৰ নং : ২৪৪ বয়স : 40 লিঙ্গ : মহিলা		

378	LQX1547348	ফটো উপলব্ধ
নাম : দাওহাৰ বসুমতাৰী পিতাৰ নাম: মিলচন বসুমতাৰী ঘৰ নং : ২৪৪ বয়স : 38 লিঙ্গ : পুৰুষ		

379	LQX1547359	ফটো উপলব্ধ
নাম : বলেন দৈমাৰী পিতাৰ নাম: গান্দুৰা দৈমাৰী ঘৰ নং : ২৪৫ বয়স : 58 লিঙ্গ : পুৰুষ		

380	LQX1547360	ফটো উপলব্ধ
নাম : অলকা দৈমাৰী স্বামীৰ নাম: বলেন দৈমাৰী ঘৰ নং : ২৪৫ বয়স : 51 লিঙ্গ : মহিলা		

381	LQX0194688	ফটো উপলব্ধ
নাম : অমিৰ দৈমাৰী পিতাৰ নাম: বলেন দৈমাৰী ঘৰ নং : ২৪৫ বয়স : 29 লিঙ্গ : পুৰুষ		

382	LQX0235762	ফটো উপলব্ধ
নাম : উতজল দৈমাৰী পিতাৰ নাম: বলেন দৈমাৰী ঘৰ নং : ২৪৫ বয়স : 28 লিঙ্গ : পুৰুষ		

383	LQX1547371	ফটো উপলব্ধ
নাম : প্ৰেমলী দৈমাৰী পিতাৰ নাম: সোমবাৰ দৈমাৰী ঘৰ নং : ২৪৬ বয়স : 47 লিঙ্গ : মহিলা		

384	LQX1547382	ফটো উপলব্ধ
নাম : বলি দৈমাৰী পিতাৰ নাম: অজ্ঞাত ঘৰ নং : ২৪৭ বয়স : 65 লিঙ্গ : পুৰুষ		

385	LQX1547393	ফটো উপলব্ধ
নাম : ৰশ্মীলা দৈমাৰী স্বামীৰ নাম: বলি দৈমাৰী ঘৰ নং : ২৪৭ বয়স : 62 লিঙ্গ : মহিলা		

386	LQX1547417	ফটো উপলব্ধ
নাম : মাইনাওশ্ৰী দৈমাৰী পিতাৰ নাম: বলি দৈমাৰী ঘৰ নং : ২৪৭ বয়স : 36 লিঙ্গ : মহিলা		

387	LQX1547428	ফটো উপলব্ধ
নাম : সাময়েল মচাহাৰি পিতাৰ নাম: অজ্ঞাত মচাহাৰি ঘৰ নং : ২৫১ বয়স : 91 লিঙ্গ : পুৰুষ		

388	LQX1547439	ফটো উপলব্ধ
নাম : সৰ্বাণি মচাহাৰি স্বামীৰ নাম: সাময়েল মচাহাৰি ঘৰ নং : ২৫১ বয়স : 88 লিঙ্গ : মহিলা		

389	LQX0056549	ফটো উপলব্ধ
নাম : বনশ্ৰী বসুমতাৰী স্বামীৰ নাম: অজয় মচাহাৰি ঘৰ নং : ২৫১ বয়স : 44 লিঙ্গ : মহিলা		

390	LQX1547440	ফটো উপলব্ধ
নাম : অজয় মচাহাৰি পিতাৰ নাম: সাময়েল মচাহাৰি ঘৰ নং : ২৫১ বয়স : 44 লিঙ্গ : পুৰুষ		



391 নাম : পূৰ্ণিমা বড়ো পিতাৰ নাম: অতুল বড়ো ঘৰ নং : ২৫১ বয়স : 27 লিঙ্গ : মহিলা	LQX0196048 ফটো উপলব্ধ	392 নাম : অতুল বড়ো পিতাৰ নাম: লক্ষী বড়ো ঘৰ নং : ২৫১ক বয়স : 61 লিঙ্গ : পুৰুষ	LQX1547451 ফটো উপলব্ধ	393 নাম : অনিমা বড়ো স্বামীৰ নাম: অতুল বড়ো ঘৰ নং : ২৫১ক বয়স : 58 লিঙ্গ : মহিলা	LQX1547462 ফটো উপলব্ধ
S 394 নাম : চৌৰাংশী বড়ো পিতাৰ নাম: অতুল বড়ো ঘৰ নং : ২৫১ক বয়স : 80 লিঙ্গ : মহিলা	LQX1636108 ফটো উপলব্ধ	395 নাম : জানকী দৈমাৰী স্বামীৰ নাম: অমৰ দৈমাৰী ঘৰ নং : ২৫২ বয়স : 52 লিঙ্গ : মহিলা	LQX1547484 ফটো উপলব্ধ	396 নাম : টুইঙ্কল দৈমাৰী মাতৃৰ নাম: জানকী দৈমাৰী ঘৰ নং : ২৫২ বয়স : 25 লিঙ্গ : পুৰুষ	LQX0230003 ফটো উপলব্ধ
397 নাম : ইশ্রায়েল দৈমাৰী পিতাৰ নাম: প্রলয় দৈমাৰী ঘৰ নং : ২৫৩ বয়স : 65 লিঙ্গ : পুৰুষ	LQX1547495 ফটো উপলব্ধ	398 নাম : বমী দৈমাৰী স্বামীৰ নাম: ইশ্রায়েল দৈমাৰী ঘৰ নং : ২৫৩ বয়স : 61 লিঙ্গ : মহিলা	LQX1547508 ফটো উপলব্ধ	399 নাম : বিৰদাণ্ড দৈমাৰী পিতাৰ নাম: ইশ্রায়েল দৈমাৰী ঘৰ নং : ২৫৩ বয়স : 39 লিঙ্গ : পুৰুষ	LQX1547520 ফটো উপলব্ধ
400 নাম : মহিমা দৈমাৰী পিতাৰ নাম: ইজৰায়েল দৈমাৰী ঘৰ নং : ২৫৩ বয়স : 31 লিঙ্গ : মহিলা	LQX0056937 ফটো উপলব্ধ	401 নাম : নবীন বসুমতাৰী পিতাৰ নাম: চৌবল বসুমতাৰী ঘৰ নং : ২৫৪ বয়স : 62 লিঙ্গ : পুৰুষ	LQX1547531 ফটো উপলব্ধ	402 নাম : জয়মী বসুমতাৰী স্বামীৰ নাম: নবীন বসুমতাৰী ঘৰ নং : ২৫৪ বয়স : 58 লিঙ্গ : মহিলা	LQX1547542 ফটো উপলব্ধ
403 নাম : সুনীল বসুমতাৰী পিতাৰ নাম: নবীন বসুমতাৰী ঘৰ নং : ২৫৪ক বয়স : 58 লিঙ্গ : পুৰুষ	LQX1547564 ফটো উপলব্ধ	404 নাম : মৃদলা বসুমতাৰী স্বামীৰ নাম: অপ্ন বসুমতাৰী ঘৰ নং : ২৫৪ বয়স : 38 লিঙ্গ : মহিলা	LQX0196279 ফটো উপলব্ধ	405 নাম : অৰপন বসুমতাৰী পিতাৰ নাম: বিবিসন বসুমতাৰী ঘৰ নং : ২৫৪ বয়স : 36 লিঙ্গ : পুৰুষ	LQX1551322 ফটো উপলব্ধ
406 নাম : ৰোনিমায বসুমতাৰী পিতাৰ নাম: সুনীল বসুমতাৰী ঘৰ নং : ২৫৪ ক বয়স : 33 লিঙ্গ : মহিলা	LQX0057059 ফটো উপলব্ধ	407 নাম : পৰিএ বসুমতাৰী পিতাৰ নাম: চুনীল বসুমতাৰী ঘৰ নং : ১৫৪ ক বয়স : 31 লিঙ্গ : পুৰুষ	LQX0332197 ফটো উপলব্ধ	408 নাম : বিংছাৰ বসুমতাৰী পিতাৰ নাম: চুনীল বসুমতাৰী ঘৰ নং : ২৫৪ ক বয়স : 28 লিঙ্গ : পুৰুষ	LQX0332247 ফটো উপলব্ধ
409 নাম : বাদলি বসুমতাৰী স্বামীৰ নাম: চুনীল বসুমতাৰী ঘৰ নং : ২৫৪ক বয়স : 54 লিঙ্গ : মহিলা	LQX1547575 ফটো উপলব্ধ	410 নাম : ৰিগেন বাগ্গাৰী পিতাৰ নাম: হেমচন্দ্র বাগ্গাৰী ঘৰ নং : ২৫৭ বয়স : 55 লিঙ্গ : পুৰুষ	LQX1547611 ফটো উপলব্ধ	411 নাম : গিতা দৈমাৰী স্বামীৰ নাম: ৰিগেন বাগ্গাৰী ঘৰ নং : ২৫৭ বয়স : 52 লিঙ্গ : মহিলা	LQX1547622 ফটো উপলব্ধ
412 নাম : মলিনা বাগ্গাৰী পিতাৰ নাম: হেমচন্দ্র বাগ্গাৰী ঘৰ নং : ২৫৭ বয়স : 48 লিঙ্গ : মহিলা	LQX1547633 ফটো উপলব্ধ	413 নাম : দিপালী বাগ্গাৰী পিতাৰ নাম: হেমচন্দ্র বাগ্গাৰী ঘৰ নং : ২৫৭ বয়স : 44 লিঙ্গ : মহিলা	LQX1547644 ফটো উপলব্ধ	414 নাম : আলেক্স বাগ্গাৰী পিতাৰ নাম: ৰিগেন বাগ্গাৰী ঘৰ নং : 257 বয়স : 24 লিঙ্গ : পুৰুষ	LQX0544213 ফটো উপলব্ধ
415 নাম : ৰৌৰোথন বাগ্গাৰী পিতাৰ নাম: ৰিগেন বাগ্গাৰী ঘৰ নং : ২৫৭ বয়স : 22 লিঙ্গ : পুৰুষ	LQX1121870 ফটো উপলব্ধ	416 নাম : দিপেন বাগ্গাৰী পিতাৰ নাম: আঘাৰ বাগ্গাৰী ঘৰ নং : ২৫৭ক বয়স : 68 লিঙ্গ : পুৰুষ	LQX1547655 ফটো উপলব্ধ	417 নাম : ৰুনালী বাগ্গাৰী স্বামীৰ নাম: দিপেন বাগ্গাৰী ঘৰ নং : ২৫৭ক বয়স : 63 লিঙ্গ : মহিলা	LQX1547666 ফটো উপলব্ধ
418 নাম : নমিতা বাগ্গাৰী পিতাৰ নাম: দিপেন বাগ্গাৰী ঘৰ নং : ২৫৭ক বয়স : 43 লিঙ্গ : মহিলা	LQX1547677 ফটো উপলব্ধ	419 নাম : বিক্রম বাগ্গাৰী পিতাৰ নাম: দিপেন বাগ্গাৰী ঘৰ নং : ২৫৭ক বয়স : 41 লিঙ্গ : পুৰুষ	LQX1547688 ফটো উপলব্ধ	420 নাম : ছায়া বাগ্গাৰী পিতাৰ নাম: দিপেন বাগ্গাৰী ঘৰ নং : ২৫৭ক বয়স : 38 লিঙ্গ : মহিলা	LQX1547699 ফটো উপলব্ধ



421 নাম : শোশী দৈমাৰী স্বামীৰ নাম: নিজেীম দৈমাৰী ঘৰ নং : ২৫৮ বয়স : 31 লিঙ্গ : মহিলা	LQX0331744 ফটো উপলব্ধ	422 নাম : বাবুল বসুমতাৰী পিতাৰ নাম: দাবিৰ বসুমতাৰী ঘৰ নং : ২৫৯ বয়স : 62 লিঙ্গ : পুৰুষ	LQX1547702 ফটো উপলব্ধ	423 নাম : মলিনা বসুমতাৰী স্বামীৰ নাম: বাবুল বসুমতাৰী ঘৰ নং : ২৫৯ বয়স : 60 লিঙ্গ : মহিলা	LQX1547713 ফটো উপলব্ধ
424 নাম : অনিৰুদ্ধ সিং বসুমতাৰী পিতাৰ নাম: বাবুল বসুমতাৰী ঘৰ নং : ২৫৯ বয়স : 30 লিঙ্গ : পুৰুষ	LQX1635989 ফটো উপলব্ধ	425 নাম : ঋতুৰাজ বসুমতাৰী পিতাৰ নাম: বাবুল বসুমতাৰী ঘৰ নং : ২৫৯ বয়স : 26 লিঙ্গ : পুৰুষ	LQX0313049 ফটো উপলব্ধ	426 নাম : প্ৰফুল্ল বসুমতাৰী পিতাৰ নাম: বাবুল বসুমতাৰী ঘৰ নং : ২৬০ বয়স : 61 লিঙ্গ : পুৰুষ	LQX1547724 ফটো উপলব্ধ
427 নাম : মঞ্জু বসুমতাৰী স্বামীৰ নাম: প্ৰফুল্ল বসুমতাৰী ঘৰ নং : ২৬০ বয়স : 58 লিঙ্গ : মহিলা	LQX1547735 ফটো উপলব্ধ	428 নাম : সানিয়া বসুমতাৰী পিতাৰ নাম: প্ৰফুল্ল বসুমতাৰী ঘৰ নং : ২৬০ বয়স : 22 লিঙ্গ : মহিলা	PVJ0002535 ফটো উপলব্ধ	429 নাম : অতুল বসুমতাৰী পিতাৰ নাম: দাবিৰ বসুমতাৰী ঘৰ নং : ২৬১ বয়স : 57 লিঙ্গ : পুৰুষ	LQX1547779 ফটো উপলব্ধ
430 নাম : জয়শ্ৰী বসুমতাৰী স্বামীৰ নাম: অতুল বসুমতাৰী ঘৰ নং : ২৬১ বয়স : 43 লিঙ্গ : মহিলা	LQX1547768 ফটো উপলব্ধ	431 নাম : অনামিকা বসুমতাৰী পিতাৰ নাম: অতুল বসুমতাৰী ঘৰ নং : ২৬১ বয়স : 28 লিঙ্গ : মহিলা	LQX0332122 ফটো উপলব্ধ	432 নাম : মনালিছা বসুমতাৰী পিতাৰ নাম: অতুল বসুমতাৰী ঘৰ নং : ২৬১ বয়স : 25 লিঙ্গ : মহিলা	LQX0332163 ফটো উপলব্ধ
433 নাম : মঙ্গল দৈমাৰী পিতাৰ নাম: দবৰা দৈমাৰী ঘৰ নং : ২৬২ বয়স : 85 লিঙ্গ : পুৰুষ	LQX1547780 ফটো উপলব্ধ	434 নাম : জ্যোতিষ দৈমাৰী পিতাৰ নাম: মঙ্গল দৈমাৰী ঘৰ নং : ২৬২ বয়স : 44 লিঙ্গ : পুৰুষ	LQX1547804 ফটো উপলব্ধ	435 নাম : ৰূপালী বসুমতাৰী স্বামীৰ নাম: জ্যোতিষ দৈমাৰী ঘৰ নং : ২৬২ বয়স : 42 লিঙ্গ : মহিলা	LQX1547815 ফটো উপলব্ধ
436 নাম : মিকাএল দৈমাৰী পিতাৰ নাম: জ্যোতিষ দৈমাৰী ঘৰ নং : 262 বয়স : 20 লিঙ্গ : পুৰুষ	PVJ0016840 ফটো উপলব্ধ	437 নাম : খগেন দৈমাৰী পিতাৰ নাম: লেওবাৰ দৈমাৰী ঘৰ নং : ২৬৩ বয়স : 65 লিঙ্গ : পুৰুষ	LQX1547826 ফটো উপলব্ধ	438 নাম : পুষ্প দৈমাৰী স্বামীৰ নাম: খগেন দৈমাৰী ঘৰ নং : ২৬৩ বয়স : 62 লিঙ্গ : মহিলা	LQX1547837 ফটো উপলব্ধ
439 নাম : গোলাপচন দৈমাৰী পিতাৰ নাম: খগেন দৈমাৰী ঘৰ নং : ২৬৩ বয়স : 42 লিঙ্গ : পুৰুষ	LQX1547859 ফটো উপলব্ধ	440 নাম : প্ৰেমচন দৈমাৰী পিতাৰ নাম: খগেন দৈমাৰী ঘৰ নং : ২৬৩ বয়স : 42 লিঙ্গ : পুৰুষ	LQX1547848 ফটো উপলব্ধ	441 নাম : কুকুমনি দৈমাৰী স্বামীৰ নাম: প্ৰেমচন দৈমাৰী ঘৰ নং : ২৬৩ বয়স : 40 লিঙ্গ : মহিলা	LQX1547860 ফটো উপলব্ধ
442 নাম : নিৰুপা বসুমতাৰী স্বামীৰ নাম: গোলাপচন দৈমাৰী ঘৰ নং : 263 বয়স : 38 লিঙ্গ : মহিলা	LQX0381772 ফটো উপলব্ধ	443 নাম : বাপুল দৈমাৰী পিতাৰ নাম: কান্ত দৈমাৰী ঘৰ নং : ২৬৪ বয়স : 48 লিঙ্গ : পুৰুষ	LQX1547882 ফটো উপলব্ধ	444 নাম : গীতা দৈমাৰী স্বামীৰ নাম: বাপুল দৈমাৰী ঘৰ নং : ২৬৪ বয়স : 46 লিঙ্গ : মহিলা	LQX1547893 ফটো উপলব্ধ
445 নাম : সীমা দৈমাৰী স্বামীৰ নাম: লুট দৈমাৰী ঘৰ নং : ২৬৪ বয়স : 23 লিঙ্গ : মহিলা	LQX0519116 ফটো উপলব্ধ	446 নাম : প্ৰদীপ বসুমতাৰী পিতাৰ নাম: নগেন বসুমতাৰী ঘৰ নং : ২৬৭ বয়স : 50 লিঙ্গ : পুৰুষ	LQX1547928 ফটো উপলব্ধ	447 নাম : গমেশ্বৰী বসুমতাৰী স্বামীৰ নাম: প্ৰদীপ বসুমতাৰী ঘৰ নং : ২৬৭ বয়স : 48 লিঙ্গ : মহিলা	LQX1547939 ফটো উপলব্ধ
448 নাম : নিভা বসুমতাৰী পিতাৰ নাম: প্ৰদীপ বসুমতাৰী ঘৰ নং : ২৬৭ বয়স : 27 লিঙ্গ : মহিলা	LQX0312884 ফটো উপলব্ধ	449 নাম : অভিজিত বসুমতাৰী পিতাৰ নাম: প্ৰদীপ বসুমতাৰী ঘৰ নং : ২৬৭ বয়স : 24 লিঙ্গ : পুৰুষ	LQX0379222 ফটো উপলব্ধ	450 নাম : মৃদল বসুমতাৰী পিতাৰ নাম: ৰাতুল বসুমতাৰী ঘৰ নং : 267 বয়স : 20 লিঙ্গ : পুৰুষ	PVJ0136465 ফটো উপলব্ধ



451 নাম : বাতুল বসুমতাৰী পিতাৰ নাম: নগৈন বসুমতাৰী ঘৰ নং : ২৬৭ক বয়স : 52 লিঙ্গ : পুৰুষ	LQX1547951 ফটো উপলব্ধ	452 নাম : লিপিকা বসুমতাৰী স্বামীৰ নাম: বাতুল বসুমতাৰী ঘৰ নং : ২৬৭ক বয়স : 50 লিঙ্গ : মহিলা	LQX1547962 ফটো উপলব্ধ	453 নাম : বীনা বসুমতাৰী মাতৃৰ নাম: লেনী বসুমতাৰী ঘৰ নং : ২৬৮ বয়স : 55 লিঙ্গ : মহিলা	LQX1547984 ফটো উপলব্ধ
454 নাম : ফ্ৰান্সিস দৈমাৰী পিতাৰ নাম: বাপুল দৈমাৰী ঘৰ নং : ২৬৮ বয়স : 20 লিঙ্গ : পুৰুষ	PVJ0022376 ফটো উপলব্ধ	455 নাম : দানেশ্বৰ বসুমতাৰী পিতাৰ নাম: মাৰ্কে বসুমতাৰী ঘৰ নং : ২৬৯ বয়স : 81 লিঙ্গ : পুৰুষ	LQX1547995 ফটো উপলব্ধ	456 নাম : গাবত্ৰী বসুমতাৰী স্বামীৰ নাম: দানেশ্বৰ বসুমতাৰী ঘৰ নং : ২৬৯ বয়স : 78 লিঙ্গ : মহিলা	LQX1548001 ফটো উপলব্ধ
457 নাম : বিলচন বসুমতাৰী পিতাৰ নাম: দানেশ্বৰ বসুমতাৰী ঘৰ নং : ২৬৯ বয়স : 52 লিঙ্গ : পুৰুষ	LQX1548012 ফটো উপলব্ধ	458 নাম : মিতু বসুমতাৰী স্বামীৰ নাম: বিলচন বসুমতাৰী ঘৰ নং : ২৬৯ বয়স : 50 লিঙ্গ : মহিলা	LQX1548023 ফটো উপলব্ধ	459 নাম : মিনাচ বসুমতাৰী পিতাৰ নাম: দানেশ্বৰ বসুমতাৰী ঘৰ নং : ২৬৯ বয়স : 48 লিঙ্গ : পুৰুষ	LQX1548034 ফটো উপলব্ধ
460 নাম : জিনা বসুমতাৰী স্বামীৰ নাম: মিনাচ বসুমতাৰী ঘৰ নং : ২৬৯ বয়স : 42 লিঙ্গ : মহিলা	LQX1548045 ফটো উপলব্ধ	461 নাম : জৰুচ দৈমাৰী পিতাৰ নাম: অৰুন বসুমতাৰী ঘৰ নং : ২৬৯ক বয়স : 34 লিঙ্গ : পুৰুষ	LQX0283259 ফটো উপলব্ধ	462 নাম : বিনয় কুমাৰ দৈমাৰী পিতাৰ নাম: বাবু বাম দৈমাৰী ঘৰ নং : ২৬৯ক বয়স : 59 লিঙ্গ : পুৰুষ	PVJ0071837 ফটো উপলব্ধ
463 নাম : মনিকা দৈমাৰী স্বামীৰ নাম: বিনয় কুমাৰ দৈমাৰী ঘৰ নং : ২৬৯ ক বয়স : 54 লিঙ্গ : মহিলা	PVJ0074906 ফটো উপলব্ধ	464 নাম : বিজয়া দৈমাৰী পিতাৰ নাম: বিনয় কুমাৰ দৈমাৰী ঘৰ নং : ২৬৯ ক বয়স : 29 লিঙ্গ : মহিলা	PVJ0071860 ফটো উপলব্ধ	465 নাম : বাবলী সোনা দৈমাৰী পিতাৰ নাম: বিনয় কুমাৰ দৈমাৰী ঘৰ নং : ২৬৯ ক বয়স : 26 লিঙ্গ : মহিলা	PVJ0071704 ফটো উপলব্ধ
466 নাম : স্টাৰ্লিং দৈমাৰী পিতাৰ নাম: বিনয় কুমাৰ দৈমাৰী ঘৰ নং : ২৬৯ক বয়স : 24 লিঙ্গ : মহিলা	PVJ0071738 ফটো উপলব্ধ	467 নাম : অৰুন বসুমতাৰী পিতাৰ নাম: নগৈন বসুমতাৰী ঘৰ নং : ২৬৯ক বয়স : 56 লিঙ্গ : পুৰুষ	LQX1548056 ফটো উপলব্ধ	468 নাম : বিজনী বসুমতাৰী স্বামীৰ নাম: অৰুন বসুমতাৰী ঘৰ নং : ২৬৯ক বয়স : 54 লিঙ্গ : মহিলা	LQX1548067 ফটো উপলব্ধ
469 নাম : জৰুপা বসুমতাৰী পিতাৰ নাম: অৰুন বসুমতাৰী ঘৰ নং : ২৬৯ক বয়স : 38 লিঙ্গ : পুৰুষ	LQX1548078 ফটো উপলব্ধ	470 নাম : আলানী স্বৰ্গীয়াৰী স্বামীৰ নাম: দেবেন স্বৰ্গীয়াৰী ঘৰ নং : ২৭১ বয়স : 63 লিঙ্গ : মহিলা	LQX1548089 ফটো উপলব্ধ	471 নাম : ধনেশ্বৰ স্বৰ্গীয়াৰী পিতাৰ নাম: দেবেন স্বৰ্গীয়াৰী ঘৰ নং : ২৭১ বয়স : 39 লিঙ্গ : পুৰুষ	LQX1548103 ফটো উপলব্ধ
472 নাম : জিতন স্বৰ্গীয়াৰী পিতাৰ নাম: দেবেন স্বৰ্গীয়াৰী ঘৰ নং : ২৭১ বয়স : 38 লিঙ্গ : পুৰুষ	LQX1548090 ফটো উপলব্ধ	473 নাম : এলিসন স্বৰ্গীয়াৰী পিতাৰ নাম: দেবেন স্বৰ্গীয়াৰী ঘৰ নং : ২৭১ বয়স : 36 লিঙ্গ : পুৰুষ	LQX1551264 ফটো উপলব্ধ	474 নাম : জৌংচিমা দৈমাৰী মাতৃৰ নাম: মিনু দৈমাৰী ঘৰ নং : ২৭১ বয়স : 31 লিঙ্গ : মহিলা	LQX0059915 ফটো উপলব্ধ
475 নাম : অনজালি স্বৰ্গীয়াৰী স্বামীৰ নাম: ইলিচন স্বৰ্গীয়াৰী ঘৰ নং : ২৭১ বয়স : 30 লিঙ্গ : মহিলা	LQX1636039 ফটো উপলব্ধ	476 নাম : সুনিতা স্বৰ্গীয়াৰী স্বামীৰ নাম: ধনেশ্বৰ স্বৰ্গীয়াৰী ঘৰ নং : ২৭১ বয়স : 28 লিঙ্গ : মহিলা	LQX0305326 ফটো উপলব্ধ	477 নাম : মিন দৈমাৰী স্বামীৰ নাম: বিপিন দৈমাৰী ঘৰ নং : ২৭২ বয়স : 52 লিঙ্গ : মহিলা	LQX1548114 ফটো উপলব্ধ
478 নাম : ৰুপন দৈমাৰী পিতাৰ নাম: কালেকটৰ দৈমাৰী ঘৰ নং : ২৭৩ বয়স : 68 লিঙ্গ : পুৰুষ	LQX1548125 ফটো উপলব্ধ	479 নাম : মিনতি দৈমাৰী স্বামীৰ নাম: পূৰ্ণ দৈমাৰী ঘৰ নং : ২৭৩ বয়স : 66 লিঙ্গ : মহিলা	LQX1548136 ফটো উপলব্ধ	480 নাম : সমিত দৈমাৰী পিতাৰ নাম: পূৰ্ণ দৈমাৰী ঘৰ নং : ২৭৩ বয়স : 39 লিঙ্গ : পুৰুষ	LQX1548147 ফটো উপলব্ধ



481 নাম : জিনত দৈমাৰী পিতাৰ নাম: পূৰ্ণ দৈমাৰী ঘৰ নং : ২৭৩ বয়স : 38 লিঙ্গ : পুৰুষ	LQX1548169 ফটো উপলব্ধ	482 নাম : প্ৰনিত দৈমাৰী পিতাৰ নাম: বুপন দৈমাৰী ঘৰ নং : ২৭৩ বয়স : 37 লিঙ্গ : পুৰুষ	LQX1548158 ফটো উপলব্ধ	483 নাম : বেবিনা খাখলাৰী পিতাৰ নাম: প্ৰফুল্ল খাখলাৰী ঘৰ নং : ২৭৩ বয়স : 31 লিঙ্গ : মহিলা	HPQ1025543 ফটো উপলব্ধ
484 নাম : জনকী দৈমাৰী পিতাৰ নাম: হৰেন দৈমাৰী ঘৰ নং : ২৭৪ বয়স : 58 লিঙ্গ : মহিলা	LQX1548170 ফটো উপলব্ধ	485 নাম : আনন্দ বসুমতাৰী পিতাৰ নাম: মাৰ্থে বসুমতাৰী ঘৰ নং : ২৭৫ বয়স : 83 লিঙ্গ : পুৰুষ	LQX1548181 ফটো উপলব্ধ	486 নাম : কমল বসুমতাৰী পিতাৰ নাম: আনন্দ বসুমতাৰী ঘৰ নং : ২৭৫ বয়স : 51 লিঙ্গ : পুৰুষ	LQX1548192 ফটো উপলব্ধ
487 নাম : বতেশ্বৰ দৈমাৰী পিতাৰ নাম: গালা দৈমাৰী ঘৰ নং : ২৭৬ বয়স : 58 লিঙ্গ : পুৰুষ	LQX1548216 ফটো উপলব্ধ	488 নাম : নমিতা দৈমাৰী স্বামীৰ নাম: বতেশ্বৰ দৈমাৰী ঘৰ নং : ২৭৬ বয়স : 56 লিঙ্গ : মহিলা	LQX1548227 ফটো উপলব্ধ	489 নাম : লিবিয় দৈমাৰী পিতাৰ নাম: বতেশ্বৰ দৈমাৰী ঘৰ নং : ২৭৬ বয়স : 27 লিঙ্গ : মহিলা	LQX0230110 ফটো উপলব্ধ
490 নাম : বাবু দৈমাৰী পিতাৰ নাম: বতেশ্বৰ দৈমাৰী ঘৰ নং : ২৭৬ বয়স : 25 লিঙ্গ : পুৰুষ	LQX0229930 ফটো উপলব্ধ	491 নাম : খাচাও দৈমাৰী পিতাৰ নাম: কান্দুৰা দৈমাৰী ঘৰ নং : ২৭৭ বয়স : 58 লিঙ্গ : পুৰুষ	LQX1548238 ফটো উপলব্ধ	492 নাম : ৰোহিনী দৈমাৰী স্বামীৰ নাম: খাচাও দৈমাৰী ঘৰ নং : ২৭৭ বয়স : 55 লিঙ্গ : মহিলা	LQX1548249 ফটো উপলব্ধ
493 নাম : স্বপ্নী দৈমাৰী পিতাৰ নাম: খাচাও দৈমাৰী ঘৰ নং : ২৭৭ বয়স : 32 লিঙ্গ : মহিলা	LQX0060897 ফটো উপলব্ধ	494 নাম : বিক্ৰম দৈমাৰী পিতাৰ নাম: খাচাও দৈমাৰী ঘৰ নং : ২৭৭ বয়স : 31 লিঙ্গ : পুৰুষ	LQX0060939 ফটো উপলব্ধ	495 নাম : সৌসমীতা দৈমাৰী পিতাৰ নাম: সঞ্জীৱ দৈমাৰী ঘৰ নং : ২৭৭ বয়স : 24 লিঙ্গ : মহিলা	LQX0447185 ফটো উপলব্ধ
496 নাম : মীৰীনা দাঙ্গমাৰী স্বামীৰ নাম: বিক্ৰম দৈমাৰী ঘৰ নং : 277 বয়স : 24 লিঙ্গ : মহিলা	LQX0548826 ফটো উপলব্ধ	497 নাম : সঞ্জীৱ দৈমাৰী পিতাৰ নাম: দেবেন্দ্ৰ দৈমাৰী ঘৰ নং : ২৭৭ক বয়স : 50 লিঙ্গ : পুৰুষ	LQX1548250 ফটো উপলব্ধ	498 নাম : ৰীনা দৈমাৰী স্বামীৰ নাম: সঞ্জীৱ দৈমাৰী ঘৰ নং : ২৭৭ক বয়স : 48 লিঙ্গ : মহিলা	LQX1548261 ফটো উপলব্ধ
499 নাম : জয়মনি দৈমাৰী স্বামীৰ নাম: দায়োদ দৈমাৰী ঘৰ নং : ২৭৮ বয়স : 59 লিঙ্গ : মহিলা	LQX1548283 ফটো উপলব্ধ	500 নাম : জিত্ৰু দৈমাৰী পিতাৰ নাম: দায়োদ দৈমাৰী ঘৰ নং : ২৭৮ বয়স : 38 লিঙ্গ : পুৰুষ	LQX1548294 ফটো উপলব্ধ	501 নাম : প্ৰিগু দৈমাৰী পিতাৰ নাম: জয়মনি দৈমাৰী ঘৰ নং : ২৭৮ বয়স : 31 লিঙ্গ : পুৰুষ	LQX0200576 ফটো উপলব্ধ
502 নাম : মলেশ্বৰী বসুমতাৰী স্বামীৰ নাম: শান্তিৰাম বসুমতাৰী ঘৰ নং : ২৭৯ বয়স : 65 লিঙ্গ : মহিলা	LQX1548318 ফটো উপলব্ধ	503 নাম : কোলাই বসুমতাৰী পিতাৰ নাম: শান্তিৰাম বসুমতাৰী ঘৰ নং : ২৭৯ বয়স : 42 লিঙ্গ : পুৰুষ	LQX1548329 ফটো উপলব্ধ	504 নাম : নিকলাই বসুমতাৰী পিতাৰ নাম: শান্তিৰাম বসুমতাৰী ঘৰ নং : ২৭৯ বয়স : 40 লিঙ্গ : পুৰুষ	LQX1548330 ফটো উপলব্ধ
505 নাম : পিংকী বসুমতাৰী স্বামীৰ নাম: নিকলাই বসুমতাৰী ঘৰ নং : ২৭৯ বয়স : 31 লিঙ্গ : মহিলা	LQX0362301 ফটো উপলব্ধ	506 নাম : আৰনেচ দৈমাৰী পিতাৰ নাম: ৰোহিনী দৈমাৰী ঘৰ নং : ২৮১ বয়স : 57 লিঙ্গ : পুৰুষ	LQX1548352 ফটো উপলব্ধ	507 নাম : মমতা দৈমাৰী স্বামীৰ নাম: আৰনেচ দৈমাৰী ঘৰ নং : ২৮১ বয়স : 55 লিঙ্গ : মহিলা	LQX1548363 ফটো উপলব্ধ
508 নাম : দেমফু দৈমাৰী পিতাৰ নাম: আৰনেছ দৈমাৰী ঘৰ নং : ২৮১ বয়স : 29 লিঙ্গ : পুৰুষ	LQX0228304 ফটো উপলব্ধ	509 নাম : অসীম দৈমাৰী পিতাৰ নাম: আৰনেছ দৈমাৰী ঘৰ নং : ২৮১ বয়স : 26 লিঙ্গ : পুৰুষ	LQX0229773 ফটো উপলব্ধ	510 নাম : অৱীমেল দৈমাৰী পিতাৰ নাম: দেবেন্দ্ৰ দৈমাৰী ঘৰ নং : ২৮১ ক বয়স : 25 লিঙ্গ : পুৰুষ	LQX0332296 ফটো উপলব্ধ



511	LQX032338	ফটো উপলব্ধ
নাম : প্ৰিয়পমা দৈমাৰী পিতাৰ নাম: দেবেন্দ্ৰ দৈমাৰী ঘৰ নং : ২৮১ ক বয়স : 25 লিঙ্গ : মহিলা		

512	LQX1548385	ফটো উপলব্ধ
নাম : দেবেন্দ্ৰ দৈমাৰী পিতাৰ নাম: দেওবাৰ দৈমাৰী ঘৰ নং : ২৮১ক বয়স : 69 লিঙ্গ : পুৰুষ		

513	LQX1548396	ফটো উপলব্ধ
নাম : অনুপমা দৈমাৰী স্বামীৰ নাম: দেবেন্দ্ৰ দৈমাৰী ঘৰ নং : ২৮১ক বয়স : 58 লিঙ্গ : মহিলা		

514	LQX1548410	ফটো উপলব্ধ
নাম : মজুম দৈমাৰী স্বামীৰ নাম: বিহন দৈমাৰী ঘৰ নং : ২৮৩ বয়স : 78 লিঙ্গ : মহিলা		

515	LQX1548432	ফটো উপলব্ধ
নাম : ইজাহ দৈমাৰী পিতাৰ নাম: বিহন দৈমাৰী ঘৰ নং : ২৮৩ বয়স : 42 লিঙ্গ : পুৰুষ		

516	LQX1548443	ফটো উপলব্ধ
নাম : তেজিমা দৈমাৰী স্বামীৰ নাম: ইজাহ দৈমাৰী ঘৰ নং : ২৮৩ বয়স : 41 লিঙ্গ : মহিলা		

517	LQX1551275	ফটো উপলব্ধ
নাম : উপেন দৈমাৰী অন্যান্য: বলি দৈমাৰী ঘৰ নং : ২৮৩ বয়স : 38 লিঙ্গ : পুৰুষ		

# 518	KLM5743066	ফটো উপলব্ধ
নাম : অসুলি নাৰ্জাৰী মাতৃৰ নাম: বিলাইচি নাৰ্জাৰী দৈমাৰী ঘৰ নং : ২৫৩ বয়স : 34 লিঙ্গ : মহিলা		

519	PVJ0032805	ফটো উপলব্ধ
নাম : প্ৰেমজিত দৈমাৰী পিতাৰ নাম: বমেন দৈমাৰী ঘৰ নং : ২৮৩ক বয়স : 23 লিঙ্গ : পুৰুষ		

520	LQX0316752	ফটো উপলব্ধ
নাম : প্ৰেমা দৈমাৰী পিতাৰ নাম: বমেন দৈমাৰী ঘৰ নং : ২৮৩ক বয়স : 27 লিঙ্গ : মহিলা		

521	LQX0316695	ফটো উপলব্ধ
নাম : প্ৰিমিকা দৈমাৰী পিতাৰ নাম: বমেন দৈমাৰী ঘৰ নং : ২৮৩ক বয়স : 25 লিঙ্গ : মহিলা		

522	LQX1548465	ফটো উপলব্ধ
নাম : বমেন দৈমাৰী পিতাৰ নাম: বিহন দৈমাৰী ঘৰ নং : ২৮৩ক বয়স : 48 লিঙ্গ : পুৰুষ		

523	LQX1548476	ফটো উপলব্ধ
নাম : খিংখী দৈমাৰী স্বামীৰ নাম: বমেন দৈমাৰী ঘৰ নং : ২৮৩ক বয়স : 46 লিঙ্গ : মহিলা		

524	LQX1548498	ফটো উপলব্ধ
নাম : জিচয় দৈমাৰী পিতাৰ নাম: মাগা দৈমাৰী ঘৰ নং : ২৮৪ বয়স : 55 লিঙ্গ : পুৰুষ		

525	LQX1548501	ফটো উপলব্ধ
নাম : ইন্দিৰা দৈমাৰী স্বামীৰ নাম: জিচয় দৈমাৰী ঘৰ নং : ২৮৪ বয়স : 53 লিঙ্গ : মহিলা		

526	LQX1548512	ফটো উপলব্ধ
নাম : মিনয় দৈমাৰী পিতাৰ নাম: মাগা দৈমাৰী ঘৰ নং : ২৮৪ বয়স : 52 লিঙ্গ : পুৰুষ		

527	LQX1548523	ফটো উপলব্ধ
নাম : অন্ধাৰী দৈমাৰী পিতাৰ নাম: মাগা দৈমাৰী ঘৰ নং : ২৮৪ বয়স : 45 লিঙ্গ : মহিলা		

528	LQX0062349	ফটো উপলব্ধ
নাম : মমতা দৈমাৰী স্বামীৰ নাম: মিনয় দৈমাৰী ঘৰ নং : ২৮৪ বয়স : 38 লিঙ্গ : মহিলা		

529	LQX0331991	ফটো উপলব্ধ
নাম : ইমানয়েল দৈমাৰী পিতাৰ নাম: জিচয় দৈমাৰী ঘৰ নং : ২৮৪ বয়স : 27 লিঙ্গ : পুৰুষ		

530	LQX0332031	ফটো উপলব্ধ
নাম : ইমামি দৈমাৰী পিতাৰ নাম: জিচয় দৈমাৰী ঘৰ নং : ২৮৪ বয়স : 25 লিঙ্গ : মহিলা		

531	LQX0444919	ফটো উপলব্ধ
নাম : এজিমা দৈমাৰী মাতৃৰ নাম: ইন্দিৰা দৈমাৰী ঘৰ নং : ২৮৪ বয়স : 24 লিঙ্গ : মহিলা		

532	LQX1548534	ফটো উপলব্ধ
নাম : বেবিকা বসুমতাৰী স্বামীৰ নাম: অনন্ত বসুমতাৰী ঘৰ নং : ২৮৫ বয়স : 60 লিঙ্গ : মহিলা		

533	LQX1548556	ফটো উপলব্ধ
নাম : জেছমিন দৈমাৰী স্বামীৰ নাম: প্ৰিয় দৈমাৰী ঘৰ নং : ২৮৫ বয়স : 40 লিঙ্গ : মহিলা		

534	LQX1548567	ফটো উপলব্ধ
নাম : হৰেশ্বৰ দৈমাৰী পিতাৰ নাম: মাগন দৈমাৰী ঘৰ নং : ২৮৬ বয়স : 91 লিঙ্গ : পুৰুষ		

535	LQX1548578	ফটো উপলব্ধ
নাম : মামফে দৈমাৰী স্বামীৰ নাম: হৰেশ্বৰ দৈমাৰী ঘৰ নং : ২৮৬ বয়স : 88 লিঙ্গ : মহিলা		

536	LQX1548589	ফটো উপলব্ধ
নাম : জোনচ দৈমাৰী পিতাৰ নাম: হৰেশ্বৰ দৈমাৰী ঘৰ নং : ২৮৬ বয়স : 48 লিঙ্গ : পুৰুষ		

537	LQX1548590	ফটো উপলব্ধ
নাম : জুনিচ দৈমাৰী পিতাৰ নাম: হৰেশ্বৰ দৈমাৰী ঘৰ নং : ২৮৬ বয়স : 46 লিঙ্গ : পুৰুষ		

538	LQX0202408	ফটো উপলব্ধ
নাম : পূৰ্ণিমা দৈমাৰী স্বামীৰ নাম: জুনাশ দৈমাৰী ঘৰ নং : ২৮৬ বয়স : 31 লিঙ্গ : মহিলা		

539	LQX0332254	ফটো উপলব্ধ
নাম : বেৰণী দৈমাৰী স্বামীৰ নাম: জুনিচ দৈমাৰী ঘৰ নং : ২৮৬ বয়স : 30 লিঙ্গ : মহিলা		

540	LQX1548614	ফটো উপলব্ধ
নাম : জিতেন দৈমাৰী পিতাৰ নাম: জানৰাম দৈমাৰী ঘৰ নং : ২৮৭ বয়স : 68 লিঙ্গ : পুৰুষ		



541 নাম : কামেশ্বৰী দৈমাৰী স্বামীৰ নাম: জিতেন দৈমাৰী ঘৰ নং : ২৮৭ বয়স : 66 লিঙ্গ : মহিলা	LQX1548625 ফটো উপলব্ধ	542 নাম : মনিশা ওৱাৰী স্বামীৰ নাম: তিলক দৈমাৰী ঘৰ নং : 287 বয়স : 31 লিঙ্গ : মহিলা	LQX7697469 ফটো উপলব্ধ	543 নাম : জৌংদাউ দৈমাৰী পিতাৰ নাম: জিতেন দৈমাৰী ঘৰ নং : ২৮৭ বয়স : 30 লিঙ্গ : পুৰুষ	LQX1551468 ফটো উপলব্ধ
544 নাম : তিলক দৈমাৰী পিতাৰ নাম: জিতেন দৈমাৰী ঘৰ নং : ২৮৮ বয়স : 30 লিঙ্গ : পুৰুষ	LQX1551413 ফটো উপলব্ধ	545 নাম : খালাৰাম দৈমাৰী পিতাৰ নাম: সোমবাৰ দৈমাৰী ঘৰ নং : ২৮৮ বয়স : 74 লিঙ্গ : পুৰুষ	LQX1548658 ফটো উপলব্ধ	546 নাম : মঞ্জু দৈমাৰী পিতাৰ নাম: খালাৰাম দৈমাৰী ঘৰ নং : ২৮৮ বয়স : 55 লিঙ্গ : মহিলা	LQX1548670 ফটো উপলব্ধ
547 নাম : লাবান দৈমাৰী পিতাৰ নাম: খালাৰাম দৈমাৰী ঘৰ নং : ২৮৮ বয়স : 53 লিঙ্গ : পুৰুষ	LQX1548681 ফটো উপলব্ধ	548 নাম : ৰেন দৈমাৰী পিতাৰ নাম: খালাৰাম দৈমাৰী ঘৰ নং : ২৮৮ বয়স : 48 লিঙ্গ : মহিলা	LQX1548705 ফটো উপলব্ধ	549 নাম : ৰিশো দৈমাৰী পিতাৰ নাম: খালাৰাম দৈমাৰী ঘৰ নং : ২৮৮ বয়স : 40 লিঙ্গ : পুৰুষ	LQX1548716 ফটো উপলব্ধ
550 নাম : শুকুৰ দৈমাৰী পিতাৰ নাম: গাবখাও দৈমাৰী ঘৰ নং : ২৮৯ বয়স : 75 লিঙ্গ : পুৰুষ	LQX1548727 ফটো উপলব্ধ	551 নাম : অবল দৈমাৰী স্বামীৰ নাম: শুকুৰ দৈমাৰী ঘৰ নং : ২৮৯ বয়স : 73 লিঙ্গ : মহিলা	LQX1548738 ফটো উপলব্ধ	552 নাম : ৰুমিলা দৈমাৰী পিতাৰ নাম: শুকুৰ দৈমাৰী ঘৰ নং : ২৮৯ বয়স : 50 লিঙ্গ : মহিলা	LQX1548749 ফটো উপলব্ধ
553 নাম : প্ৰদীপ দৈমাৰী পিতাৰ নাম: শুকুৰ দৈমাৰী ঘৰ নং : ২৮৯ বয়স : 46 লিঙ্গ : পুৰুষ	LQX1548761 ফটো উপলব্ধ	554 নাম : দ্বিবিচন দৈমাৰী পিতাৰ নাম: শুকুৰ দৈমাৰী ঘৰ নং : ২৮৯ বয়স : 44 লিঙ্গ : পুৰুষ	LQX1548772 ফটো উপলব্ধ	555 নাম : সবিতা নাৰ্জাৰি স্বামীৰ নাম: প্ৰদীপ দৈমাৰী ঘৰ নং : 289 বয়স : 41 লিঙ্গ : মহিলা	LQX0340885 ফটো উপলব্ধ
556 নাম : প্ৰিয় দৈমাৰী পিতাৰ নাম: আৰনেছ দৈমাৰী ঘৰ নং : ২৮৯ বয়স : 29 লিঙ্গ : মহিলা	LQX0230052 ফটো উপলব্ধ	557 নাম : ৰূপচন দৈমাৰী পিতাৰ নাম: দেওবাৰ দৈমাৰী ঘৰ নং : ২৯০ বয়স : 42 লিঙ্গ : পুৰুষ	LQX1548807 ফটো উপলব্ধ	558 নাম : ৰঞ্জিত দৈমাৰী পিতাৰ নাম: দেওবাৰ দৈমাৰী ঘৰ নং : ২৯০ বয়স : 40 লিঙ্গ : পুৰুষ	LQX1548818 ফটো উপলব্ধ
559 নাম : কিৰিচ দৈমাৰী পিতাৰ নাম: দেওবাৰ দৈমাৰী ঘৰ নং : ২৯০ বয়স : 38 লিঙ্গ : পুৰুষ	LQX1548829 ফটো উপলব্ধ	560 নাম : ৰতন দৈমাৰী পিতাৰ নাম: লাওখাৰ দৈমাৰী ঘৰ নং : ২৯১ বয়স : 58 লিঙ্গ : পুৰুষ	LQX1548841 ফটো উপলব্ধ	561 নাম : নালে দৈমাৰী স্বামীৰ নাম: ৰতন দৈমাৰী ঘৰ নং : ২৯১ বয়স : 56 লিঙ্গ : মহিলা	LQX1548852 ফটো উপলব্ধ
562 নাম : নিতুল দৈমাৰী পিতাৰ নাম: ৰতন দৈমাৰী ঘৰ নং : ২৯১ বয়স : 38 লিঙ্গ : পুৰুষ	LQX1635978 ফটো উপলব্ধ	563 নাম : চৌমখৌৰ দৈমাৰী পিতাৰ নাম: ৰতন দৈমাৰী ঘৰ নং : ২৯১ বয়স : 34 লিঙ্গ : পুৰুষ	LQX1636017 ফটো উপলব্ধ	564 নাম : চামুয়েল দৈমাৰী পিতাৰ নাম: ৰতন দৈমাৰী ঘৰ নং : ২৯১ বয়স : 32 লিঙ্গ : পুৰুষ	LQX1635990 ফটো উপলব্ধ
E 565 নাম : পিংকমনি দৈমাৰী পিতাৰ নাম: ৰতন দৈমাৰী ঘৰ নং : ২৯১ বয়স : 31 লিঙ্গ : মহিলা	LQX1636006 ফটো উপলব্ধ	566 নাম : হায়নাৰী দৈমাৰী স্বামীৰ নাম: নিতুল দৈমাৰী ঘৰ নং : ২৯১ বয়স : 30 লিঙ্গ : মহিলা	LQX0331876 ফটো উপলব্ধ	567 নাম : গোবিন দৈমাৰী পিতাৰ নাম: চনাম দৈমাৰী ঘৰ নং : ২৯২ বয়স : 71 লিঙ্গ : পুৰুষ	LQX1548863 ফটো উপলব্ধ
568 নাম : জাৰি দৈমাৰী স্বামীৰ নাম: গোবিন দৈমাৰী ঘৰ নং : ২৯২ বয়স : 68 লিঙ্গ : মহিলা	LQX1548874 ফটো উপলব্ধ	569 নাম : ইচমাইল দৈমাৰী পিতাৰ নাম: গোবিন দৈমাৰী ঘৰ নং : ২৯২ বয়স : 46 লিঙ্গ : পুৰুষ	LQX1548885 ফটো উপলব্ধ	570 নাম : মঞ্জি দৈমাৰী স্বামীৰ নাম: ইচমাইল দৈমাৰী ঘৰ নং : ২৯২ বয়স : 44 লিঙ্গ : মহিলা	LQX1548921 ফটো উপলব্ধ



571 নাম : ইনু দৈমাৰী পিতাৰ নাম: গোবিন দৈমাৰী ঘৰ নং : ২৯২ বয়স : 44 লিঙ্গ : পুৰুষ	LQX1548896 ফটো উপলব্ধ	572 নাম : ইউটিচ দৈমাৰী পিতাৰ নাম: গোবিন দৈমাৰী ঘৰ নং : ২৯২ বয়স : 42 লিঙ্গ : পুৰুষ	LQX1548909 ফটো উপলব্ধ	573 নাম : ইনকা দৈমাৰী পিতাৰ নাম: গোবিন দৈমাৰী ঘৰ নং : ২৯২ বয়স : 40 লিঙ্গ : মহিলা	LQX1548910 ফটো উপলব্ধ
574 নাম : প্ৰিয়া দৈমাৰী স্বামীৰ নাম: ছামুয়েল দৈমাৰী ঘৰ নং : 292 বয়স : 34 লিঙ্গ : মহিলা	LQX1119130 ফটো উপলব্ধ	575 নাম : বৈসুমে দৈমাৰী স্বামীৰ নাম: ইনু দৈমাৰী ঘৰ নং : 292 বয়স : 33 লিঙ্গ : মহিলা	PVJ0077313 ফটো উপলব্ধ	576 নাম : পলৰী দৈমাৰী স্বামীৰ নাম: ইউটিচ দৈমাৰী ঘৰ নং : ২৯২ বয়স : 30 লিঙ্গ : মহিলা	LQX0331850 ফটো উপলব্ধ
577 নাম : হাএনচা বসুমতাৰী পিতাৰ নাম: মৰাম বসুমতাৰী ঘৰ নং : ২৯২ বয়স : 25 লিঙ্গ : পুৰুষ	LQX0389080 ফটো উপলব্ধ	578 নাম : দৈমুশ্ৰী বসুমতাৰী স্বামীৰ নাম: মৰাম বসুমতাৰী ঘৰ নং : ২৯২ক বয়স : 45 লিঙ্গ : মহিলা	LQX1548943 ফটো উপলব্ধ	579 নাম : বমেন বসুমতাৰী পিতাৰ নাম: লৌহিত বসুমতাৰী ঘৰ নং : ২৯৩ বয়স : 66 লিঙ্গ : পুৰুষ	LQX1548954 ফটো উপলব্ধ
580 নাম : খাইতি বসুমতাৰী স্বামীৰ নাম: বমেন বসুমতাৰী ঘৰ নং : ২৯৩ বয়স : 64 লিঙ্গ : মহিলা	LQX1548965 ফটো উপলব্ধ	581 নাম : আজিচ বসুমতাৰী পিতাৰ নাম: বমেন বসুমতাৰী ঘৰ নং : ২৯৩ বয়স : 40 লিঙ্গ : পুৰুষ	LQX1548987 ফটো উপলব্ধ	582 নাম : জুইনি বসুমতাৰী পিতাৰ নাম: আজিচ বসুমতাৰী ঘৰ নং : ২৯৩ বয়স : 37 লিঙ্গ : মহিলা	LQX0063735 ফটো উপলব্ধ
583 নাম : চুনিল বসুমতাৰী পিতাৰ নাম: বমেন বসুমতাৰী ঘৰ নং : ২৯৩ বয়স : 28 লিঙ্গ : পুৰুষ	LQX0063818 ফটো উপলব্ধ	584 নাম : জাতিচন দৈমাৰী পিতাৰ নাম: খালা দৈমাৰী ঘৰ নং : ২৯৫ বয়স : 73 লিঙ্গ : পুৰুষ	LQX1549004 ফটো উপলব্ধ	585 নাম : খিংখি দৈমাৰী স্বামীৰ নাম: জাতিচন দৈমাৰী ঘৰ নং : ২৯৫ বয়স : 71 লিঙ্গ : মহিলা	LQX1549015 ফটো উপলব্ধ
586 নাম : মণ্টুৰাম দৈমাৰী পিতাৰ নাম: জাতিচন দৈমাৰী ঘৰ নং : ২৯৫ বয়স : 42 লিঙ্গ : পুৰুষ	LQX1549026 ফটো উপলব্ধ	587 নাম : বতু দৈমাৰী পিতাৰ নাম: জাতিচন দৈমাৰী ঘৰ নং : ২৯৫ বয়স : 40 লিঙ্গ : পুৰুষ	LQX1549037 ফটো উপলব্ধ	588 নাম : নিৰ্জয় দৈমাৰী পিতাৰ নাম: জাতিচন দৈমাৰী ঘৰ নং : ২৯৫ বয়স : 40 লিঙ্গ : পুৰুষ	LQX1549048 ফটো উপলব্ধ
589 নাম : জাইখলং বড়ো স্বামীৰ নাম: মণ্টুৰাম দৈমাৰী ঘৰ নং : ২৯৫ বয়স : 38 লিঙ্গ : মহিলা	LQX0063875 ফটো উপলব্ধ	590 নাম : বৈমালী দৈমাৰী স্বামীৰ নাম: বতু দৈমাৰী ঘৰ নং : ২৯৫ বয়স : 37 লিঙ্গ : মহিলা	LQX0063909 ফটো উপলব্ধ	591 নাম : নালচিং বসুমতাৰী পিতাৰ নাম: লাইদ বসুমতাৰী ঘৰ নং : ২৯৬ বয়স : 55 লিঙ্গ : পুৰুষ	LQX1549059 ফটো উপলব্ধ
592 নাম : বচমী বসুমতাৰী স্বামীৰ নাম: নালচিং দৈমাৰী ঘৰ নং : ২৯৬ বয়স : 54 লিঙ্গ : মহিলা	LQX1549060 ফটো উপলব্ধ	593 নাম : জতিন বসুমতাৰী পিতাৰ নাম: গাৰ্ভী বসুমতাৰী ঘৰ নং : ২৯৬ বয়স : 51 লিঙ্গ : পুৰুষ	LQX1549071 ফটো উপলব্ধ	594 নাম : মিন বসুমতাৰী স্বামীৰ নাম: জতিন বসুমতাৰী ঘৰ নং : ২৯৬ বয়স : 32 লিঙ্গ : মহিলা	LQX1551377 ফটো উপলব্ধ
595 নাম : সোমা বসুমতাৰী পিতাৰ নাম: মণ্টুৰাম বসুমতাৰী ঘৰ নং : ২৯৭ বয়স : 75 লিঙ্গ : পুৰুষ	LQX1549082 ফটো উপলব্ধ	596 নাম : ফৈছালী বসুমতাৰী স্বামীৰ নাম: বিষ্টি বসুমতাৰী ঘৰ নং : ২৯৭ বয়স : 33 লিঙ্গ : মহিলা	LQX0063966 ফটো উপলব্ধ	597 নাম : বৈজন্তী দৈমাৰী পিতাৰ নাম: বানীকান্ত দৈমাৰী ঘৰ নং : ২৯৭ বয়স : 61 লিঙ্গ : মহিলা	LQX1549140 ফটো উপলব্ধ
598 নাম : জয়ন্ত দৈমাৰী পিতাৰ নাম: বানীকান্ত দৈমাৰী ঘৰ নং : ২৯৯ বয়স : 45 লিঙ্গ : পুৰুষ	LQX1549151 ফটো উপলব্ধ	599 নাম : হিবন বড়ো পিতাৰ নাম: মাইৰাম বড়ো ঘৰ নং : ২৯৯গ বয়স : 40 লিঙ্গ : পুৰুষ	LQX1549220 ফটো উপলব্ধ	600 নাম : বাৰী দৈমাৰী স্বামীৰ নাম: জয়ন্ত দৈমাৰী ঘৰ নং : ২৯৯ বয়স : 38 লিঙ্গ : মহিলা	LQX0305938 ফটো উপলব্ধ



601 নাম : বিজেন দৈমাৰী পিতাৰ নাম: আবৰ দৈমাৰী ঘৰ নং : ২৯৯ বয়স : 33 লিঙ্গ : পুৰুষ	LQX0233130 ফটো উপলব্ধ	602 নাম : নিজ্জা দৈমাৰী স্বামীৰ নাম: গৌজোনচা দৈমাৰী ঘৰ নং : ২৯৯ বয়স : 32 লিঙ্গ : মহিলা	LQX0064196 ফটো উপলব্ধ	603 নাম : গৌজোনচা দৈমাৰী পিতাৰ নাম: বেজন্ত দৈমাৰী ঘৰ নং : ২৯৯ বয়স : 30 লিঙ্গ : পুৰুষ	LQX1551333 ফটো উপলব্ধ
604 নাম : গৌজান বড়ো পিতাৰ নাম: মহিৰাম বড়ো ঘৰ নং : ২৯৯ বয়স : 28 লিঙ্গ : পুৰুষ	LQX0060996 ফটো উপলব্ধ	605 নাম : চাক্তী দৈমাৰী স্বামীৰ নাম: প্ৰানন্দন দৈমাৰী ঘৰ নং : ২৯৯ বয়স : 26 লিঙ্গ : মহিলা	LQX0530394 ফটো উপলব্ধ	606 নাম : বিবিকা বড়ো পিতাৰ নাম: মহিৰাম বড়ো ঘৰ নং : ২৯৯ বয়স : 24 লিঙ্গ : মহিলা	LQX0525188 ফটো উপলব্ধ
607 নাম : প্ৰলিৰ দৈমাৰী পিতাৰ নাম: পৰমেশ্বৰ দৈমাৰী ঘৰ নং : ২৯৯ বয়স : 23 লিঙ্গ : পুৰুষ	LQX0525428 ফটো উপলব্ধ	608 নাম : জিমি দৈমাৰী স্বামীৰ নাম: প্ৰলিৰ দৈমাৰী ঘৰ নং : 299 বয়স : 19 লিঙ্গ : মহিলা	PVJ0097204 ফটো উপলব্ধ	609 নাম : নিজীৰা দৈমাৰী স্বামীৰ নাম: হিৰণ বড়ো ঘৰ নং : ২৯৯ বয়স : 36 লিঙ্গ : মহিলা	LQX0283978 ফটো উপলব্ধ
610 নাম : শিবিকা বড়ো পিতাৰ নাম: মহিৰাম বড়ো ঘৰ নং : ২৯৯ বয়স : 22 লিঙ্গ : মহিলা	PVJ0045567 ফটো উপলব্ধ	611 নাম : চান দৈমাৰী পিতাৰ নাম: বেজন্ত দৈমাৰী ঘৰ নং : ২৯৯ বয়স : 32 লিঙ্গ : মহিলা	LQX0064188 ফটো উপলব্ধ	612 নাম : হান্না দৈমাৰী পিতাৰ নাম: বেজন্ত দৈমাৰী ঘৰ নং : ২৯৯ বয়স : 28 লিঙ্গ : মহিলা	LQX0064295 ফটো উপলব্ধ
613 নাম : প্ৰানন্দন দৈমাৰী মাতৃৰ নাম: লখিমি দৈমাৰী ঘৰ নং : ২৯৯ বয়স : 26 লিঙ্গ : পুৰুষ	LQX0305920 ফটো উপলব্ধ	614 নাম : বৰাট দৈমাৰী পিতাৰ নাম: সঞ্জীৱ দৈমাৰী ঘৰ নং : ২৯৯ বয়স : 26 লিঙ্গ : পুৰুষ	LQX0305524 ফটো উপলব্ধ	615 নাম : মহিৰাম বড়ো পিতাৰ নাম: হাজাৰী বড়ো ঘৰ নং : ২৯৯ বয়স : 68 লিঙ্গ : পুৰুষ	LQX1549208 ফটো উপলব্ধ
616 নাম : প্ৰমিলা বড়ো স্বামীৰ নাম: মহিৰাম বড়ো ঘৰ নং : ২৯৯ বয়স : 66 লিঙ্গ : মহিলা	LQX1549219 ফটো উপলব্ধ	617 নাম : গোলাপী দৈমাৰী স্বামীৰ নাম: বেজন্ত দৈমাৰী ঘৰ নং : ২৯৯ বয়স : 56 লিঙ্গ : মহিলা	LQX1549173 ফটো উপলব্ধ	618 নাম : বেজন্ত দৈমাৰী পিতাৰ নাম: বানীকান্ত দৈমাৰী ঘৰ নং : ২৯৯ বয়স : 56 লিঙ্গ : পুৰুষ	LQX1549162 ফটো উপলব্ধ
619 নাম : লখিমি দৈমাৰী স্বামীৰ নাম: বুবৰা দৈমাৰী ঘৰ নং : ২৯৯ বয়স : 50 লিঙ্গ : মহিলা	LQX1549195 ফটো উপলব্ধ	620 নাম : চৰন বড়ো পিতাৰ নাম: খেৰেথা বড়ো ঘৰ নং : ৩০০ বয়স : 61 লিঙ্গ : পুৰুষ	LQX1549231 ফটো উপলব্ধ	621 নাম : দুদলী বড়ো স্বামীৰ নাম: চৰন বড়ো ঘৰ নং : ৩০০ বয়স : 55 লিঙ্গ : মহিলা	LQX1549242 ফটো উপলব্ধ
622 নাম : তৰণ বড়ো পিতাৰ নাম: খেৰেথা বড়ো ঘৰ নং : ৩০০ বয়স : 52 লিঙ্গ : পুৰুষ	LQX1549253 ফটো উপলব্ধ	623 নাম : ৰূপেশ্বৰ বড়ো পিতাৰ নাম: খেৰেথা বড়ো ঘৰ নং : ৩০০ বয়স : 38 লিঙ্গ : পুৰুষ	LQX1549264 ফটো উপলব্ধ	624 নাম : লক্ষ্মী বড়ো স্বামীৰ নাম: থৰন বড়ো ঘৰ নং : ৩০০ বয়স : 34 লিঙ্গ : মহিলা	LQX1635843 ফটো উপলব্ধ
625 নাম : তিনা বাৰী স্বামীৰ নাম: ৰূপেশ্বৰ বড়ো ঘৰ নং : ৩০০ বয়স : 30 লিঙ্গ : মহিলা	LQX0330290 ফটো উপলব্ধ	626 নাম : অবিৰাম বড়ো পিতাৰ নাম: চৰন বড়ো ঘৰ নং : ৩০০ বয়স : 25 লিঙ্গ : পুৰুষ	LQX0386599 ফটো উপলব্ধ	E 627 নাম : অৰবিন্দ বসুমতাৰী পিতাৰ নাম: পোৰীৰাম বসুমতাৰী ঘৰ নং : ৩০১ বয়স : ৪১ লিঙ্গ : পুৰুষ	LQX1549275 ফটো উপলব্ধ
628 নাম : মজি বসুমতাৰী স্বামীৰ নাম: অৰবিন্দ বসুমতাৰী ঘৰ নং : ৩০১ বয়স : 58 লিঙ্গ : মহিলা	LQX1549286 ফটো উপলব্ধ	629 নাম : বুনীমা বসুমতাৰী স্বামীৰ নাম: জৌংছাৰ বসুমতাৰী ঘৰ নং : ৩০১ বয়স : 42 লিঙ্গ : মহিলা	LQX0440008 ফটো উপলব্ধ	630 নাম : জৌংছাৰ বসুমতাৰী পিতাৰ নাম: অৰবিন্দ বসুমতাৰী ঘৰ নং : ৩০১ বয়স : 38 লিঙ্গ : পুৰুষ	LQX1549300 ফটো উপলব্ধ



631 নাম : প্রতিমা বসুমতাৰী পিতাৰ নাম: অৰবিন্দ বসুমতাৰী ঘৰ নং : ৩০১ বয়স : 38 লিঙ্গ : মহিলা	LQX1549311 ফটো উপলব্ধ	632 নাম : জয়মতী বড়ো স্বামীৰ নাম: চন্দ্ৰাচৰন বড়ো ঘৰ নং : ৩০২ বয়স : 68 লিঙ্গ : মহিলা	LQX1549322 ফটো উপলব্ধ	633 নাম : ৰাজু বড়ো পিতাৰ নাম: জয়মতী বড়ো ঘৰ নং : ৩০২ বয়স : 49 লিঙ্গ : পুৰুষ	LQX1549333 ফটো উপলব্ধ
634 নাম : অৰুন বড়ো মাতৃৰ নাম: জয়মতী বড়ো ঘৰ নং : ৩০২ বয়স : 44 লিঙ্গ : পুৰুষ	LQX0326017 ফটো উপলব্ধ	635 নাম : ৰাকেশ বড়ো পিতাৰ নাম: চণ্ডী বড়ো ঘৰ নং : ৩০২ বয়স : 44 লিঙ্গ : পুৰুষ	LQX1549355 ফটো উপলব্ধ	636 নাম : বেন বড়ো স্বামীৰ নাম: ৰাখেছ বড়ো ঘৰ নং : ৩০২ বয়স : 42 লিঙ্গ : মহিলা	LQX1549366 ফটো উপলব্ধ
637 নাম : বিজুলী মুচাহাৰী স্বামীৰ নাম: ৰাজু বড়ো ঘৰ নং : ৩০২ বয়স : 41 লিঙ্গ : মহিলা	LQX1549344 ফটো উপলব্ধ	638 নাম : তাৰুন বড়ো পিতাৰ নাম: জয়মতী বড়ো ঘৰ নং : ৩০২ বয়স : 37 লিঙ্গ : পুৰুষ	LQX1549388 ফটো উপলব্ধ	R 639 নাম : তৰন বড়ো মাতৃৰ নাম: জয়মতী বড়ো ঘৰ নং : ৩০২ বয়স : 34 লিঙ্গ : পুৰুষ	LQX1636131 ফটো উপলব্ধ
640 নাম : প্ৰফি.লা বড়ো স্বামীৰ নাম: অৰুন বড়ো ঘৰ নং : ৩০২ বয়স : 33 লিঙ্গ : মহিলা	LQX0326025 ফটো উপলব্ধ	641 নাম : ৰূপালী বড়ো স্বামীৰ নাম: তাৰুন বড়ো ঘৰ নং : ৩০২ বয়স : 32 লিঙ্গ : মহিলা	LQX1551399 ফটো উপলব্ধ	642 নাম : প্ৰোমেশ্বৰ বড়ো পিতাৰ নাম: ৰাজু বড়ো ঘৰ নং : ৩০২ বয়স : 23 লিঙ্গ : পুৰুষ	LQX0524397 ফটো উপলব্ধ
643 নাম : কমিনা বড়ো পিতাৰ নাম: ৰাকেশ বড়ো ঘৰ নং : ৩০২ বয়স : 22 লিঙ্গ : মহিলা	LQX7692965 ফটো উপলব্ধ	644 নাম : বিজিতা বড়ো পিতাৰ নাম: তৰুণ বড়ো ঘৰ নং : ৩০২ বয়স : 20 লিঙ্গ : মহিলা	PVJ0021394 ফটো উপলব্ধ	645 নাম : মথি বড়ো স্বামীৰ নাম: ভবেন বড়ো ঘৰ নং : ৩০৩ বয়স : 65 লিঙ্গ : মহিলা	LQX1549402 ফটো উপলব্ধ
646 নাম : প্ৰভাত বড়ো পিতাৰ নাম: ভবেন বড়ো ঘৰ নং : ৩০৩ বয়স : 42 লিঙ্গ : পুৰুষ	LQX1549413 ফটো উপলব্ধ	647 নাম : ৰভাত বড়ো পিতাৰ নাম: ভবেন্দ্র বড়ো ঘৰ নং : ৩০৩ বয়স : 40 লিঙ্গ : পুৰুষ	LQX1549424 ফটো উপলব্ধ	648 নাম : বিৰজয় বড়ো মাতৃৰ নাম: মথি বড়ো ঘৰ নং : ৩০৩ বয়স : 32 লিঙ্গ : পুৰুষ	LQX0326033 ফটো উপলব্ধ
649 নাম : ৰূপন্তি বড়ো মাতৃৰ নাম: মথি বড়ো ঘৰ নং : ৩০৩ বয়স : 31 লিঙ্গ : মহিলা	LQX0326041 ফটো উপলব্ধ	650 নাম : আগন্তি দৈমাৰী স্বামীৰ নাম: ৰভাত বড়ো ঘৰ নং : ৩০৩ বয়স : 25 লিঙ্গ : মহিলা	LQX7692940 ফটো উপলব্ধ	651 নাম : ভাৰতী বড়ো স্বামীৰ নাম: গজেন বড়ো ঘৰ নং : ৩০৪ বয়স : 75 লিঙ্গ : মহিলা	LQX1549435 ফটো উপলব্ধ
652 নাম : দুৰ্গা বড়ো পিতাৰ নাম: ভাৰতী বড়ো ঘৰ নং : ৩০৪ বয়স : 48 লিঙ্গ : পুৰুষ	LQX1549446 ফটো উপলব্ধ	653 নাম : জিতেন বড়ো পিতাৰ নাম: গংগাৰাম বড়ো ঘৰ নং : ৩০৪ বয়স : 45 লিঙ্গ : পুৰুষ	LQX1549468 ফটো উপলব্ধ	654 নাম : দৈবকী বড়ো স্বামীৰ নাম: দুৰ্গা বড়ো ঘৰ নং : ৩০৪ বয়স : 44 লিঙ্গ : মহিলা	LQX1549457 ফটো উপলব্ধ
655 নাম : বিনাৰাম বড়ো পিতাৰ নাম: ভাৰতী বড়ো ঘৰ নং : ৩০৪ বয়স : 39 লিঙ্গ : পুৰুষ	LQX1549479 ফটো উপলব্ধ	656 নাম : ফুলাইশ্ৰী বসুমতাৰী স্বামীৰ নাম: হৰেন বসুমতাৰী ঘৰ নং : ৩০৫ বয়স : 56 লিঙ্গ : মহিলা	LQX1549491 ফটো উপলব্ধ	657 নাম : কনিতা বসুমতাৰী পিতাৰ নাম: হৰেন বসুমতাৰী ঘৰ নং : ৩০৫ বয়স : 37 লিঙ্গ : মহিলা	LQX0284299 ফটো উপলব্ধ
658 নাম : দ্বিঠন বসুমতাৰী পিতাৰ নাম: হৰেন বসুমতাৰী ঘৰ নং : ৩০৫ বয়স : 31 লিঙ্গ : পুৰুষ	LQX1551059 ফটো উপলব্ধ	659 নাম : অঞ্জুমা বসুমতাৰী পিতাৰ নাম: হৰেন বসুমতাৰী ঘৰ নং : ৩০৫ বয়স : 29 লিঙ্গ : মহিলা	LQX0284307 ফটো উপলব্ধ	660 নাম : সুৰেন বড়ো পিতাৰ নাম: জাৰ্বৰ বড়ো ঘৰ নং : ৩০৬ বয়স : 55 লিঙ্গ : পুৰুষ	LQX1549537 ফটো উপলব্ধ

661	LQX1549548	ফটো উপলব্ধ
নাম : বজনী বড়ো স্বামীৰ নাম: সুৰেন বড়ো ঘৰ নং : ৩০৬ বয়স : 52 লিঙ্গ : মহিলা		

662	LQX0314153	ফটো উপলব্ধ
নাম : জৌংদাউ বড়ো পিতাৰ নাম: চুবেন বড়ো ঘৰ নং : ৩০৬ বয়স : 35 লিঙ্গ : পুৰুষ		

663	LQX0314252	ফটো উপলব্ধ
নাম : অঞ্জিমা বড়ো স্বামীৰ নাম: বিৰদাও বড়ো ঘৰ নং : ৩০৬ বয়স : 33 লিঙ্গ : মহিলা		

664	LQX0314328	ফটো উপলব্ধ
নাম : বীৰদাউ বড়ো পিতাৰ নাম: সুৰেন বড়ো ঘৰ নং : ৩০৬ বয়স : 33 লিঙ্গ : পুৰুষ		

665	LQX0284315	ফটো উপলব্ধ
নাম : বিপুল বসুমতাৰী পিতাৰ নাম: সুৰেন বসুমতাৰী ঘৰ নং : ৩০৬ বয়স : 27 লিঙ্গ : পুৰুষ		

666	PVJ0132829	ফটো উপলব্ধ
নাম : মোনোলা বসুমতাৰী পিতাৰ নাম: সুৰেন বসুমতাৰী ঘৰ নং : 306 বয়স : 21 লিঙ্গ : মহিলা		

667	LQX1549559	ফটো উপলব্ধ
নাম : লক্ষী দৈমাৰী পিতাৰ নাম: বংশী দৈমাৰী ঘৰ নং : ৩০৭ বয়স : 67 লিঙ্গ : পুৰুষ		

668	LQX1549560	ফটো উপলব্ধ
নাম : দৈবকী দৈমাৰী স্বামীৰ নাম: লক্ষী দৈমাৰী ঘৰ নং : ৩০৭ বয়স : 65 লিঙ্গ : মহিলা		

669	LQX1549571	ফটো উপলব্ধ
নাম : ৰমেশ দৈমাৰী পিতাৰ নাম: লক্ষী দৈমাৰী ঘৰ নং : ৩০৭ বয়স : 42 লিঙ্গ : পুৰুষ		

670	LQX1549593	ফটো উপলব্ধ
নাম : বিনয় দৈমাৰী পিতাৰ নাম: লক্ষী দৈমাৰী ঘৰ নং : ৩০৭ বয়স : 38 লিঙ্গ : পুৰুষ		

671	LQX1551173	ফটো উপলব্ধ
নাম : মীজীমত্ৰী দৈমাৰী পিতাৰ নাম: লক্ষী দৈমাৰী ঘৰ নং : ৩০৭ বয়স : 33 লিঙ্গ : মহিলা		

672	LQX1551184	ফটো উপলব্ধ
নাম : নিতুল দৈমাৰী পিতাৰ নাম: লখি দৈমাৰী ঘৰ নং : ৩০৭ বয়স : 31 লিঙ্গ : পুৰুষ		

673	LQX0536821	ফটো উপলব্ধ
নাম : অঞ্জীমা বনৱাৰী স্বামীৰ নাম: নিতুল দৈমাৰী ঘৰ নং : ৩০৭ বয়স : 30 লিঙ্গ : মহিলা		

674	LQX1549606	ফটো উপলব্ধ
নাম : কুকি বড়ো পিতাৰ নাম: বংশী বড়ো ঘৰ নং : ৩০৮ বয়স : 63 লিঙ্গ : পুৰুষ		

675	LQX1549617	ফটো উপলব্ধ
নাম : মনশী বড়ো স্বামীৰ নাম: কুকি বড়ো ঘৰ নং : ৩০৮ বয়স : 57 লিঙ্গ : মহিলা		

676	LQX1549628	ফটো উপলব্ধ
নাম : বিলিছা বড়ো পিতাৰ নাম: কুকি বড়ো ঘৰ নং : ৩০৮ বয়স : 37 লিঙ্গ : পুৰুষ		

677	LQX1549639	ফটো উপলব্ধ
নাম : দুখী বড়ো পিতাৰ নাম: বংশী বড়ো ঘৰ নং : ৩০৯ বয়স : 65 লিঙ্গ : পুৰুষ		

678	LQX1549640	ফটো উপলব্ধ
নাম : ৰেবতী বড়ো স্বামীৰ নাম: দুখী বড়ো ঘৰ নং : ৩০৯ বয়স : 62 লিঙ্গ : মহিলা		

679	LQX1551220	ফটো উপলব্ধ
নাম : ললিত বড়ো পিতাৰ নাম: দুখী বড়ো ঘৰ নং : ৩০৯ বয়স : 33 লিঙ্গ : পুৰুষ		

680	LQX1549673	ফটো উপলব্ধ
নাম : নৰেন বসুমতাৰী পিতাৰ নাম: থালৈব বসুমতাৰী ঘৰ নং : ৩১০ বয়স : 51 লিঙ্গ : পুৰুষ		

681	LQX1549684	ফটো উপলব্ধ
নাম : অভাচি বসুমতাৰী স্বামীৰ নাম: নৰেন বসুমতাৰী ঘৰ নং : ৩১০ বয়স : 49 লিঙ্গ : মহিলা		

682	LQX1549695	ফটো উপলব্ধ
নাম : ৰবীৰাম বসুমতাৰী পিতাৰ নাম: থালৈব বসুমতাৰী ঘৰ নং : ৩১০ বয়স : 47 লিঙ্গ : পুৰুষ		

683	LQX1549708	ফটো উপলব্ধ
নাম : নমিতা বসুমতাৰী স্বামীৰ নাম: ৰবীৰাম বসুমতাৰী ঘৰ নং : ৩১০ বয়স : 45 লিঙ্গ : মহিলা		

684	LQX0446930	ফটো উপলব্ধ
নাম : অনজু বসুমতাৰী পিতাৰ নাম: সৰ্মন বসুমতাৰী ঘৰ নং : ৩১০ বয়স : 42 লিঙ্গ : মহিলা		

685	LQX0284448	ফটো উপলব্ধ
নাম : চয়ন বসুমতাৰী পিতাৰ নাম: নৰেন বসুমতাৰী ঘৰ নং : ৩১০ বয়স : 29 লিঙ্গ : পুৰুষ		

686	LQX1549742	ফটো উপলব্ধ
নাম : গোপি বসুমতাৰী পিতাৰ নাম: উত্তীম বসুমতাৰী ঘৰ নং : ৩১১ বয়স : 73 লিঙ্গ : পুৰুষ		

687	LQX1549753	ফটো উপলব্ধ
নাম : বিক্রম বসুমতাৰী পিতাৰ নাম: গোপি বসুমতাৰী ঘৰ নং : ৩১১ বয়স : 52 লিঙ্গ : পুৰুষ		

688	LQX1549764	ফটো উপলব্ধ
নাম : বিজুলী বসুমতাৰী স্বামীৰ নাম: বিক্রম বসুমতাৰী ঘৰ নং : ৩১১ বয়স : 48 লিঙ্গ : মহিলা		

689	LQX1549775	ফটো উপলব্ধ
নাম : ৰতন বসুমতাৰী পিতাৰ নাম: গোপি বসুমতাৰী ঘৰ নং : ৩১১ বয়স : 44 লিঙ্গ : পুৰুষ		

690	LQX1549797	ফটো উপলব্ধ
নাম : মদন বসুমতাৰী পিতাৰ নাম: গোপি বসুমতাৰী ঘৰ নং : ৩১১ বয়স : 42 লিঙ্গ : পুৰুষ		



691 নাম : চন্দন বসুমতাৰী পিতাৰ নাম: গৌপী বসুমতাৰী ঘৰ নং : ৩১১ বয়স : 40 লিঙ্গ : পুৰুষ	LQX1549800 ফটো উপলব্ধ	692 নাম : পাৰুল বসুমতাৰী স্বামীৰ নাম: বৰ্তন বসুমতাৰী ঘৰ নং : ৩১১ বয়স : 40 লিঙ্গ : মহিলা	LQX1549786 ফটো উপলব্ধ	693 নাম : জানকী বসুমতাৰী স্বামীৰ নাম: চন্দন বসুমতাৰী ঘৰ নং : ৩১১ বয়স : 37 লিঙ্গ : মহিলা	LQX1551402 ফটো উপলব্ধ
694 নাম : অনিতা বসুমতাৰী স্বামীৰ নাম: মদন বসুমতাৰী ঘৰ নং : ৩১১ বয়স : 33 লিঙ্গ : মহিলা	LQX1551242 ফটো উপলব্ধ	695 নাম : মহেশ্বৰ বসুমতাৰী পিতাৰ নাম: ছন্দন বসুমতাৰী ঘৰ নং : ৩১১ বয়স : 20 লিঙ্গ : পুৰুষ	PVJ0045559 ফটো উপলব্ধ	#2 696 নাম : ৰাজন্তী বসুমতাৰী স্বামীৰ নাম: দেবো বসুমতাৰী ঘৰ নং : ৩১২ বয়স : 58 লিঙ্গ : মহিলা	LQX1549844 ফটো উপলব্ধ
R 697 নাম : প্ৰদীপ বসুমতাৰী পিতাৰ নাম: বাসুদেৱ বসুমতাৰী ঘৰ নং : ৩১১ বয়স : ৪৪ লিঙ্গ : পুৰুষ	LQX1549855 ফটো উপলব্ধ	698 নাম : পবিন বসুমতাৰী পিতাৰ নাম: বাসুদেৱ বসুমতাৰী ঘৰ নং : ৩১১ বয়স : 31 লিঙ্গ : পুৰুষ	LQX0067967 ফটো উপলব্ধ	699 নাম : চম্পাৱতীৰডো বসুমতাৰী স্বামীৰ নাম: প্ৰদীপ বসুমতাৰী ঘৰ নং : ৩১২ বয়স : 30 লিঙ্গ : মহিলা	LQX0479683 ফটো উপলব্ধ
700 নাম : চৰ্বিন বসুমতাৰী পিতাৰ নাম: বাসুদেৱ বসুমতাৰী ঘৰ নং : ৩১২ বয়স : 28 লিঙ্গ : পুৰুষ	LQX0068049 ফটো উপলব্ধ	701 নাম : পবন বসুমতাৰী পিতাৰ নাম: দেব বসুমতাৰী ঘৰ নং : ৩১২ বয়স : 28 লিঙ্গ : পুৰুষ	LQX0068056 ফটো উপলব্ধ	702 নাম : বৰিতা বসুমতাৰী স্বামীৰ নাম: চৰ্বিন বসুমতাৰী ঘৰ নং : ৩১২ বয়স : 25 লিঙ্গ : মহিলা	LQX0313940 ফটো উপলব্ধ
703 নাম : বিপালী বসুমতাৰী পিতাৰ নাম: হস্তি বসুমতাৰী ঘৰ নং : 312 বয়স : 23 লিঙ্গ : মহিলা	LQX0541003 ফটো উপলব্ধ	704 নাম : অঞ্জলী বসুমতাৰী স্বামীৰ নাম: লবন বসুমতাৰী ঘৰ নং : 313 (বী) বয়স : 29 লিঙ্গ : মহিলা	LQX0388561 ফটো উপলব্ধ	E 705 নাম : ৰবিন বসুমতাৰী পিতাৰ নাম: উত্তম বসুমতাৰী ঘৰ নং : ৩১৪ বয়স : 70 লিঙ্গ : পুৰুষ	LQX1549902 ফটো উপলব্ধ
706 নাম : চৌমশ্ৰী বসুমতাৰী স্বামীৰ নাম: ৰবিন বসুমতাৰী ঘৰ নং : ৩১৪ বয়স : 62 লিঙ্গ : মহিলা	LQX1549913 ফটো উপলব্ধ	707 নাম : দেব বসুমতাৰী পিতাৰ নাম: উত্তম বসুমতাৰী ঘৰ নং : ৩১৪ বয়স : 60 লিঙ্গ : পুৰুষ	LQX1549924 ফটো উপলব্ধ	R 708 নাম : কাতাউ বসুমতাৰী স্বামীৰ নাম: দেৱ বসুমতাৰী ঘৰ নং : ৩১৪ বয়স : 55 লিঙ্গ : মহিলা	LQX1549935 ফটো উপলব্ধ
709 নাম : লবন বসুমতাৰী পিতাৰ নাম: ৰবিন বসুমতাৰী ঘৰ নং : ৩১৪ বয়স : 44 লিঙ্গ : পুৰুষ	LQX1549946 ফটো উপলব্ধ	710 নাম : প্ৰদীপ বসুমতাৰী পিতাৰ নাম: দেব বসুমতাৰী ঘৰ নং : ৩১৪ বয়স : 37 লিঙ্গ : পুৰুষ	LQX1549980 ফটো উপলব্ধ	711 নাম : তপন বসুমতাৰী পিতাৰ নাম: ৰবিন বসুমতাৰী ঘৰ নং : ৩১৪ বয়স : 36 লিঙ্গ : পুৰুষ	LQX1549968 ফটো উপলব্ধ
712 নাম : প্ৰভা বসুমতাৰী পিতাৰ নাম: দেব বসুমতাৰী ঘৰ নং : ৩১৪ বয়স : 34 লিঙ্গ : মহিলা	LQX1549979 ফটো উপলব্ধ	713 নাম : ৰীতা বসুমতাৰী স্বামীৰ নাম: তপন বসুমতাৰী ঘৰ নং : ৩১৪ বয়স : 33 লিঙ্গ : মহিলা	LQX1551151 ফটো উপলব্ধ	714 নাম : ৰমি বসুমতাৰী স্বামীৰ নাম: প্ৰভা বসুমতাৰী ঘৰ নং : ৩১৪ বয়স : 32 লিঙ্গ : মহিলা	LQX1551208 ফটো উপলব্ধ
715 নাম : যোগেন দৈমাৰী পিতাৰ নাম: মানিয়া দৈমাৰী ঘৰ নং : ৩১৫ বয়স : 65 লিঙ্গ : পুৰুষ	LQX1549991 ফটো উপলব্ধ	716 নাম : মিনাশ্ৰী দৈমাৰী স্বামীৰ নাম: নিজেম দৈমাৰী ঘৰ নং : ৩১৫ বয়স : 29 লিঙ্গ : মহিলা	LQX0316497 ফটো উপলব্ধ	717 নাম : নিজেম দৈমাৰী পিতাৰ নাম: যোগেন দৈমাৰী ঘৰ নং : ৩১৫ বয়স : 28 লিঙ্গ : পুৰুষ	LQX0235630 ফটো উপলব্ধ
E 718 নাম : হস্তি বড়ো পিতাৰ নাম: হেনা বড়ো ঘৰ নং : ৩১৭ বয়স : 55 লিঙ্গ : পুৰুষ	LQX1550012 ফটো উপলব্ধ	719 নাম : মিনতী বসুমতাৰী স্বামীৰ নাম: হস্তি বসুমতাৰী ঘৰ নং : ৩১৭ বয়স : 50 লিঙ্গ : মহিলা	LQX0187450 ফটো উপলব্ধ	720 নাম : ৰবিৰাম বসুমতাৰী পিতাৰ নাম: কান্তি বসুমতাৰী ঘৰ নং : ৩১৭ বয়স : 46 লিঙ্গ : পুৰুষ	LQX0284505 ফটো উপলব্ধ



721 নাম : সুবাস বসুমতাৰী পিতাৰ নাম: কস্তী বসুমতাৰী ঘৰ নং : ৩১৭ বয়স : 44 লিঙ্গ : পুৰুষ	LQX0284539 ফটো উপলব্ধ	722 নাম : মংগলশ্ৰী বসুমতাৰী স্বামীৰ নাম: ৰবিৰাম বসুমতাৰী ঘৰ নং : ৩১৭ বয়স : 43 লিঙ্গ : মহিলা	LQX0284547 ফটো উপলব্ধ	723 নাম : চম্পা বসুমতাৰী স্বামীৰ নাম: সুবাস বসুমতাৰী ঘৰ নং : ৩১৭ বয়স : 29 লিঙ্গ : মহিলা	LQX0314476 ফটো উপলব্ধ
724 নাম : পূৰ্ণ বাগ্গাৰী পিতাৰ নাম: লাউশ্ৰী বাগ্গাৰী ঘৰ নং : ৩১৮ বয়স : 53 লিঙ্গ : পুৰুষ	LQX1550056 ফটো উপলব্ধ	725 নাম : গীতা বাগ্গাৰী পিতাৰ নাম: অনি বাগ্গাৰী ঘৰ নং : ৩১৮ বয়স : 29 লিঙ্গ : মহিলা	LQX0284588 ফটো উপলব্ধ	726 নাম : মিথিংগা বাগ্গাৰী পিতাৰ নাম: অনি বাগ্গাৰী ঘৰ নং : ৩১৮ বয়স : 27 লিঙ্গ : পুৰুষ	LQX0284596 ফটো উপলব্ধ
727 নাম : ফাগুনী বড়ো স্বামীৰ নাম: মিথিংগা বাগ্গাৰী ঘৰ নং : 318 বয়স : 26 লিঙ্গ : মহিলা	PVJ0067884 ফটো উপলব্ধ	728 নাম : ৰমণী বড়ো স্বামীৰ নাম: বালোন বড়ো ঘৰ নং : ৩১৯ বয়স : 43 লিঙ্গ : মহিলা	LQX0284638 ফটো উপলব্ধ	729 নাম : ৰাতুল বড়ো পিতাৰ নাম: বিলন বড়ো ঘৰ নং : ৩১৯ বয়স : 32 লিঙ্গ : পুৰুষ	LQX0284646 ফটো উপলব্ধ
730 নাম : অনজালী নাৰ্জাৰী স্বামীৰ নাম: ৰাতুল বড়ো ঘৰ নং : 319 বয়স : 29 লিঙ্গ : মহিলা	LQX7701675 ফটো উপলব্ধ	731 নাম : চুমশ্ৰী বড়ো পিতাৰ নাম: বিলন বড়ো ঘৰ নং : ৩১৯ বয়স : 27 লিঙ্গ : মহিলা	LQX0284679 ফটো উপলব্ধ	732 নাম : নিমাইশ্ৰী দৈমাৰী স্বামীৰ নাম: ধনীয়া দৈমাৰী ঘৰ নং : ৩২১ বয়স : 61 লিঙ্গ : মহিলা	LQX1550147 ফটো উপলব্ধ
733 নাম : বুকুল দৈমাৰী পিতাৰ নাম: নিমাইশ্ৰী দৈমাৰী ঘৰ নং : ৩২১ বয়স : 41 লিঙ্গ : পুৰুষ	LQX1550158 ফটো উপলব্ধ	734 নাম : কেবালী দৈমাৰী স্বামীৰ নাম: বুকুল দৈমাৰী ঘৰ নং : ৩২১ বয়স : 37 লিঙ্গ : মহিলা	LQX1550169 ফটো উপলব্ধ	735 নাম : জোংখি দৈমাৰী পিতাৰ নাম: বুকুল দৈমাৰী ঘৰ নং : ৩২১ বয়স : 25 লিঙ্গ : মহিলা	LQX0314138 ফটো উপলব্ধ
736 নাম : নাগেশ্বৰ দৈমাৰী পিতাৰ নাম: বুকুল দৈমাৰী ঘৰ নং : ৩২১ বয়স : 24 লিঙ্গ : পুৰুষ	LQX0484352 ফটো উপলব্ধ	737 নাম : কৈতু দৈমাৰী পিতাৰ নাম: দেহী দৈমাৰী ঘৰ নং : ৩২২ বয়স : 50 লিঙ্গ : পুৰুষ	LQX1550181 ফটো উপলব্ধ	738 নাম : কবিতা দৈমাৰী স্বামীৰ নাম: কৈতু দৈমাৰী ঘৰ নং : ৩২২ বয়স : 45 লিঙ্গ : মহিলা	LQX1550192 ফটো উপলব্ধ
739 নাম : চৌমলা দৈমাৰী পিতাৰ নাম: দেহী দৈমাৰী ঘৰ নং : ৩২২ বয়স : 41 লিঙ্গ : পুৰুষ	LQX1550205 ফটো উপলব্ধ	740 নাম : বিনন্দ দৈমাৰী পিতাৰ নাম: কৈতু দৈমাৰী ঘৰ নং : ৩২২ বয়স : 27 লিঙ্গ : পুৰুষ	LQX0314112 ফটো উপলব্ধ	741 নাম : অৰ্জুন দৈমাৰী পিতাৰ নাম: কৈতু দৈমাৰী ঘৰ নং : 322 বয়স : 23 লিঙ্গ : পুৰুষ	LQX0479766 ফটো উপলব্ধ
E 742 নাম : দোনাবাম বড়ো পিতাৰ নাম: বিজবৰ বড়ো ঘৰ নং : ৩২৪ বয়স : 68 লিঙ্গ : পুৰুষ	LQX1550216 ফটো উপলব্ধ	743 নাম : মাইশ্ৰী বড়ো স্বামীৰ নাম: দনা বড়ো ঘৰ নং : ৩২৪ বয়স : 60 লিঙ্গ : মহিলা	LQX1550227 ফটো উপলব্ধ	744 নাম : চন্দ্ৰে বড়ো পিতাৰ নাম: দনাবাম বড়ো ঘৰ নং : ৩২৪ বয়স : 36 লিঙ্গ : পুৰুষ	LQX1550238 ফটো উপলব্ধ
745 নাম : চিমিলা নাৰ্জাৰী বড়ো স্বামীৰ নাম: চন্দ্ৰে বড়ো ঘৰ নং : ৩২৪ বয়স : 34 লিঙ্গ : মহিলা	LQX0069245 ফটো উপলব্ধ	746 নাম : লাউগা বড়ো পিতাৰ নাম: দনাবাম বড়ো ঘৰ নং : ৩২৪ বয়স : 34 লিঙ্গ : পুৰুষ	LQX1551286 ফটো উপলব্ধ	747 নাম : কৃষ্ণা বড়ো স্বামীৰ নাম: লাউগা বড়ো ঘৰ নং : ৩২৪ বয়স : 29 লিঙ্গ : মহিলা	LQX0461756 ফটো উপলব্ধ
748 নাম : হৰেশ্বৰ বড়ো পিতাৰ নাম: বিলিবৰ বড়ো ঘৰ নং : ৩২৫ বয়স : 55 লিঙ্গ : পুৰুষ	LQX1550250 ফটো উপলব্ধ	749 নাম : বাৰে বড়ো স্বামীৰ নাম: হৰেশ্বৰ বড়ো ঘৰ নং : ৩২৫ বয়স : 52 লিঙ্গ : মহিলা	LQX1550261 ফটো উপলব্ধ	750 নাম : বিলাইশ্ৰী বসুমতাৰী স্বামীৰ নাম: জগনাথ বসুমতাৰী ঘৰ নং : ৩২৫ বয়স : 48 লিঙ্গ : মহিলা	LQX1550272 ফটো উপলব্ধ



751 নাম : অনচাইৰাম বড়ো মাতৃৰ নাম: বিলাইশ্ৰী বড়ো ঘৰ নং : ৩২৫ বয়স : 29 লিঙ্গ : পুৰুষ	LQX0069328 ফটো উপলব্ধ	752 নাম : ৰিংকী বসুমতাৰী পিতাৰ নাম: হৰেশ্বৰ বসুমতাৰী ঘৰ নং : ৩২৫ বয়স : 26 লিঙ্গ : মহিলা	LQX0235754 ফটো উপলব্ধ	753 নাম : সৌমখৌৰ বসুমতাৰী পিতাৰ নাম: হৰেশ্বৰ বসুমতাৰী ঘৰ নং : ৩২৫ বয়স : 23 লিঙ্গ : পুৰুষ	LQX0503409 ফটো উপলব্ধ
754 নাম : সৈকহংগ বসুমতাৰী পিতাৰ নাম: হৰেশ্বৰ বড়ো ঘৰ নং : ৩২৫ বয়স : 22 লিঙ্গ : পুৰুষ	PVJ0021410 ফটো উপলব্ধ	755 নাম : ৰুপেশ্বৰ বসুমতাৰী পিতাৰ নাম: লতিৰাম বসুমতাৰী ঘৰ নং : ৩২৬ বয়স : 48 লিঙ্গ : পুৰুষ	LQX1550294 ফটো উপলব্ধ	756 নাম : উৰ্মিলা বসুমতাৰী স্বামীৰ নাম: ৰুপেশ্বৰ বসুমতাৰী ঘৰ নং : ৩২৬ বয়স : 38 লিঙ্গ : মহিলা	LQX0187484 ফটো উপলব্ধ
757 নাম : প্ৰেমদা বড়ো স্বামীৰ নাম: সতীশ চন্দ্ৰ বড়ো ঘৰ নং : ৩২৮ বয়স : 56 লিঙ্গ : মহিলা	LQX1550318 ফটো উপলব্ধ	758 নাম : জয়ন্ত বড়ো পিতাৰ নাম: সতীশ চন্দ্ৰ বড়ো ঘৰ নং : 328 বয়স : 36 লিঙ্গ : পুৰুষ	LQX1551048 ফটো উপলব্ধ	759 নাম : বিবংষা বড়ো পিতাৰ নাম: সতীশ চন্দ্ৰ বড়ো ঘৰ নং : ৩২৮ বয়স : 32 লিঙ্গ : পুৰুষ	LQX1636062 ফটো উপলব্ধ
760 নাম : ভাস্কৰ বড়ো পিতাৰ নাম: সতীশ চন্দ্ৰ বড়ো ঘৰ নং : ৩২৮ বয়স : 31 লিঙ্গ : পুৰুষ	LQX1636073 ফটো উপলব্ধ	761 নাম : জোসীনা বসুমতাৰী স্বামীৰ নাম: বিবংষা বড়ো ঘৰ নং : 328 বয়স : 28 লিঙ্গ : মহিলা	PVJ0077925 ফটো উপলব্ধ	762 নাম : ৰবিৰাম বড়ো পিতাৰ নাম: দমাহো বড়ো ঘৰ নং : ৩২৯ বয়স : 46 লিঙ্গ : পুৰুষ	LQX1550329 ফটো উপলব্ধ
763 নাম : খনশ্ৰী বড়ো স্বামীৰ নাম: ৰবিৰাম বড়ো ঘৰ নং : ৩২৯ বয়স : 42 লিঙ্গ : মহিলা	LQX1550330 ফটো উপলব্ধ	764 নাম : জিনা বসুমতাৰী স্বামীৰ নাম: গৈৰেমছা বসুমতাৰী ঘৰ নং : 329 বয়স : 26 লিঙ্গ : মহিলা	PVJ0075457 ফটো উপলব্ধ	765 নাম : ৰুপোলা বসুমতাৰী পিতাৰ নাম: গংগাধৰ বসুমতাৰী ঘৰ নং : 329 বয়স : 21 লিঙ্গ : মহিলা	PVJ0075366 ফটো উপলব্ধ
766 নাম : নমিতা বসুমতাৰী স্বামীৰ নাম: বীৰফুংসা বসুমতাৰী ঘৰ নং : ৩২৯ ক বয়স : 23 লিঙ্গ : মহিলা	PVJ0025841 ফটো উপলব্ধ	767 নাম : বীৰফুংছা বসুমতাৰী পিতাৰ নাম: গংগাধৰ বসুমতাৰী ঘৰ নং : ৩২৯ ক বয়স : 27 লিঙ্গ : পুৰুষ	LQX0314211 ফটো উপলব্ধ	R2 768 নাম : জিনা গয়াৰী স্বামীৰ নাম: গৈৰেমছা বসুমতাৰী ঘৰ নং : ৩২৯ ক বয়স : 26 লিঙ্গ : মহিলা	LQX7692957 ফটো উপলব্ধ
769 নাম : গংগাধৰ বসুমতাৰী পিতাৰ নাম: ৰতেন্দ্ৰ বসুমতাৰী ঘৰ নং : ৩২৯ ক বয়স : 55 লিঙ্গ : পুৰুষ	LQX1550352 ফটো উপলব্ধ	770 নাম : এলাশী বসুমতাৰী স্বামীৰ নাম: গংগাধৰ বসুমতাৰী ঘৰ নং : ৩২৯ ক বয়স : 50 লিঙ্গ : মহিলা	LQX1550363 ফটো উপলব্ধ	771 নাম : হিতেশ্বৰ দৈমাৰী পিতাৰ নাম: খাণ্ডুৰা দৈমাৰী ঘৰ নং : ৩৩১ বয়স : 58 লিঙ্গ : পুৰুষ	LQX1550421 ফটো উপলব্ধ
772 নাম : অমিলা দৈমাৰী স্বামীৰ নাম: হিতেশ্বৰ দৈমাৰী ঘৰ নং : ৩৩১ বয়স : 53 লিঙ্গ : মহিলা	LQX1550432 ফটো উপলব্ধ	773 নাম : সৌৰাংসা দৈমাৰী পিতাৰ নাম: হিতেশ্বৰ দৈমাৰী ঘৰ নং : ৩৩১ বয়স : 33 লিঙ্গ : পুৰুষ	LQX0070326 ফটো উপলব্ধ	774 নাম : অনচুমৈ দৈমাৰী পিতাৰ নাম: হিতেশ্বৰ দৈমাৰী ঘৰ নং : ৩৩১ বয়স : 30 লিঙ্গ : মহিলা	LQX0070367 ফটো উপলব্ধ
775 নাম : প্ৰিন্স দৈমাৰী পিতাৰ নাম: দিনেশ্বৰ দৈমাৰী ঘৰ নং : ৩৩১ বয়স : 23 লিঙ্গ : পুৰুষ	LQX0477711 ফটো উপলব্ধ	776 নাম : ইলাবতি ব্ৰহ্ম স্বামীৰ নাম: প্ৰিন্স দৈমাৰী ঘৰ নং : 331 বয়স : 23 লিঙ্গ : মহিলা	PVJ0090290 ফটো উপলব্ধ	777 নাম : মিলি দৈমাৰী পিতাৰ নাম: দিনেশ্বৰ দৈমাৰী ঘৰ নং : ৩৩১ ক বয়স : 26 লিঙ্গ : মহিলা	LQX0235804 ফটো উপলব্ধ
778 নাম : জমনা দৈমাৰী পিতাৰ নাম: দিনেশ্বৰ দৈমাৰী ঘৰ নং : ৩৩১ ক বয়স : 31 লিঙ্গ : মহিলা	LQX0070359 ফটো উপলব্ধ	779 নাম : দিনেশ্বৰ দৈমাৰী পিতাৰ নাম: খাণ্ডুৰা দৈমাৰী ঘৰ নং : ৩৩১ ক বয়স : 51 লিঙ্গ : পুৰুষ	LQX1550443 ফটো উপলব্ধ	780 নাম : ভাৰতী দৈমাৰী স্বামীৰ নাম: দিনেশ্বৰ দৈমাৰী ঘৰ নং : ৩৩১ ক বয়স : 47 লিঙ্গ : মহিলা	LQX1550454 ফটো উপলব্ধ



781 নাম : সোনাশ্ৰী বড়ো স্বামীৰ নাম: ভবেন বড়ো ঘৰ নং : ৩৩২ বয়স : 45 লিঙ্গ : মহিলা	LQX1550476 ফটো উপলব্ধ	782 নাম : প্রদীপ বড়ো পিতাৰ নাম: নৰ্বেন বড়ো ঘৰ নং : ৩৩৩ বয়স : 40 লিঙ্গ : পুৰুষ	LQX1550512 ফটো উপলব্ধ	783 নাম : বিভা স্বৰ্গীয়াৰী স্বামীৰ নাম: প্রবীন বড়ো ঘৰ নং : ৩৩৩ বয়স : 38 লিঙ্গ : মহিলা	LQX0313999 ফটো উপলব্ধ
784 নাম : মাইশ্ৰী বড়ো স্বামীৰ নাম: বিনয় দৈমাৰী ঘৰ নং : ৩৩৩ বয়স : 34 লিঙ্গ : মহিলা	LQX1550545 ফটো উপলব্ধ	785 নাম : ৰোমিলা বড়ো স্বামীৰ নাম: প্রদীপ বড়ো ঘৰ নং : ৩৩৩ বয়স : 32 লিঙ্গ : মহিলা	LQX0070458 ফটো উপলব্ধ	786 নাম : প্রনিক বড়ো পিতাৰ নাম: বিপিন বড়ো ঘৰ নং : 333 বয়স : 22 লিঙ্গ : পুৰুষ	LQX1125343 ফটো উপলব্ধ
787 নাম : সোনা বড়ো পিতাৰ নাম: বিপিন বড়ো ঘৰ নং : ৩৩৩ক বয়স : 26 লিঙ্গ : মহিলা	LQX0235853 ফটো উপলব্ধ	788 নাম : বিপিন বড়ো পিতাৰ নাম: কোলাৰাম বড়ো ঘৰ নং : ৩৩৩ক বয়স : 60 লিঙ্গ : পুৰুষ	LQX1550556 ফটো উপলব্ধ	789 নাম : প্রভাতী বড়ো স্বামীৰ নাম: বিপিন বড়ো ঘৰ নং : ৩৩৩ক বয়স : 56 লিঙ্গ : মহিলা	LQX1550567 ফটো উপলব্ধ
790 নাম : কিনাৰাম বড়ো পিতাৰ নাম: বধীৰাম বড়ো ঘৰ নং : ৩৩৪ বয়স : 61 লিঙ্গ : পুৰুষ	LQX1550590 ফটো উপলব্ধ	791 নাম : বীনা বড়ো স্বামীৰ নাম: কিনাৰাম বড়ো ঘৰ নং : ৩৩৪ বয়স : 55 লিঙ্গ : মহিলা	LQX1550603 ফটো উপলব্ধ	792 নাম : মনোজ বৰো পিতাৰ নাম: কিনাৰাম বড়ো ঘৰ নং : ৩৩৪ বয়স : 37 লিঙ্গ : পুৰুষ	LQX1550636 ফটো উপলব্ধ
793 নাম : দিনেশ বড়ো পিতাৰ নাম: কিনাৰাম বড়ো ঘৰ নং : ৩৩৪ বয়স : 36 লিঙ্গ : পুৰুষ	LQX1550625 ফটো উপলব্ধ	794 নাম : অননা দৈমাৰী বড়ো স্বামীৰ নাম: দিনেশ বড়ো ঘৰ নং : ৩৩৪ বয়স : 32 লিঙ্গ : মহিলা	LQX0330415 ফটো উপলব্ধ	795 নাম : সুসমিতা বসুমতাৰী স্বামীৰ নাম: মনোজ বড়ো ঘৰ নং : ৩৩৪ বয়স : 25 লিঙ্গ : মহিলা	PVJ0092767 ফটো উপলব্ধ
796 নাম : লক্ষী স্বৰ্গীয়াৰী স্বামীৰ নাম: পৰশুৰাম স্বৰ্গীয়াৰী ঘৰ নং : ৩৩৫ বয়স : 49 লিঙ্গ : মহিলা	LQX1550669 ফটো উপলব্ধ	797 নাম : নিজেীম স্বৰ্গীয়াৰী পিতাৰ নাম: পৰশুৰাম স্বৰ্গীয়াৰী ঘৰ নং : ৩৩৫ বয়স : 36 লিঙ্গ : পুৰুষ	LQX1550670 ফটো উপলব্ধ	798 নাম : চুদৈমশ্ৰী স্বৰ্গীয়াৰী পিতাৰ নাম: পৰশুৰাম স্বৰ্গীয়াৰী ঘৰ নং : ৩৩৫ বয়স : 32 লিঙ্গ : মহিলা	LQX0285056 ফটো উপলব্ধ
799 নাম : সুবংচা স্বৰ্গীয়াৰী পিতাৰ নাম: পৰশুৰাম স্বৰ্গীয়াৰী ঘৰ নং : ৩৩৫ বয়স : 29 লিঙ্গ : পুৰুষ	LQX0285098 ফটো উপলব্ধ	800 নাম : পঞ্চমী দৈমাৰী পিতাৰ নাম: হিতেশ্বৰ দৈমাৰী ঘৰ নং : ৩৩৯ বয়স : 26 লিঙ্গ : মহিলা	LQX0235952 ফটো উপলব্ধ	801 নাম : কমপাই বসুমতাৰী স্বামীৰ নাম: বিনয় বসুমতাৰী ঘৰ নং : ৩৪০ বয়স : 50 লিঙ্গ : মহিলা	LQX1550692 ফটো উপলব্ধ
802 নাম : ৰঞ্জিতা বসুমতাৰী স্বামীৰ নাম: প্রাঞ্জিত বসুমতাৰী ঘৰ নং : ৩৪০ বয়স : 30 লিঙ্গ : মহিলা	LQX0316612 ফটো উপলব্ধ	803 নাম : প্রাঞ্জিত বসুমতাৰী পিতাৰ নাম: বিনয় বসুমতাৰী ঘৰ নং : ৩৪০ বয়স : 27 লিঙ্গ : পুৰুষ	LQX0315903 ফটো উপলব্ধ	804 নাম : সুমিলা বসুমতাৰী স্বামীৰ নাম: অমব্ৰিত বসুমতাৰী ঘৰ নং : ৩৪০ বয়স : 26 লিঙ্গ : মহিলা	LQX0525659 ফটো উপলব্ধ
805 নাম : অমব্ৰিত বসুমতাৰী পিতাৰ নাম: বিনয় বসুমতাৰী ঘৰ নং : ৩৪০ বয়স : 25 লিঙ্গ : পুৰুষ	LQX0326066 ফটো উপলব্ধ	806 নাম : ভগেশ্বৰী বসুমতাৰী স্বামীৰ নাম: গোপাল বসুমতাৰী ঘৰ নং : ৩৪১ বয়স : 73 লিঙ্গ : মহিলা	LQX1550705 ফটো উপলব্ধ	807 নাম : পবিত্ৰ বসুমতাৰী পিতাৰ নাম: ব্ৰজেন বসুমতাৰী ঘৰ নং : ৩৪১ বয়স : 53 লিঙ্গ : পুৰুষ	LQX1550761 ফটো উপলব্ধ
808 নাম : চৰণ বসুমতাৰী পিতাৰ নাম: গোপাল বসুমতাৰী ঘৰ নং : ৩৪১ বয়স : 48 লিঙ্গ : পুৰুষ	LQX1550716 ফটো উপলব্ধ	809 নাম : দীপক বসুমতাৰী পিতাৰ নাম: গোপাল বসুমতাৰী ঘৰ নং : ৩৪১ বয়স : 46 লিঙ্গ : পুৰুষ	LQX1550738 ফটো উপলব্ধ	810 নাম : মাজুলী বসুমতাৰী পিতাৰ নাম: গোপাল বসুমতাৰী ঘৰ নং : ৩৪১ বয়স : 44 লিঙ্গ : মহিলা	LQX1550749 ফটো উপলব্ধ



811 নাম : সুনীলা বসুমতাৰী স্বামীৰ নাম: চৰন বসুমতাৰী ঘৰ নং : ৩৪১ বয়স : 44 লিঙ্গ : মহিলা	LQX1550727 ফটো উপলব্ধ	812 নাম : নালেব ব্ৰহ্ম বসুমতাৰী পিতাৰ নাম: দীপক বসুমতাৰী ঘৰ নং : ৩৪১ বয়স : 37 লিঙ্গ : মহিলা	LQX1550750 ফটো উপলব্ধ	813 নাম : তৰণি ব্ৰহ্ম পিতাৰ নাম: পবিত্ৰ বসুমতাৰী ঘৰ নং : ৩৪১ বয়স : 37 লিঙ্গ : মহিলা	LQX1550772 ফটো উপলব্ধ
814 নাম : উষাৰানী ব্ৰহ্ম মাতৃৰ নাম: মাজুলী ব্ৰহ্ম বসুমতাৰী ঘৰ নং : ৩৪১ বয়স : 30 লিঙ্গ : মহিলা	LQX0315945 ফটো উপলব্ধ	815 নাম : প্ৰিমিকা বসুমতাৰী পিতাৰ নাম: পবিত্ৰ বসুমতাৰী ঘৰ নং : ৩৪১ বয়স : 27 লিঙ্গ : মহিলা	LQX0285429 ফটো উপলব্ধ	816 নাম : বেণু ব্ৰহ্ম বসুমতাৰী স্বামীৰ নাম: সুবজ বসুমতাৰী ঘৰ নং : ৩৪১ বয়স : 27 লিঙ্গ : মহিলা	LQX0314500 ফটো উপলব্ধ
817 নাম : সুবজ বসুমতাৰী পিতাৰ নাম: পবিত্ৰ বসুমতাৰী ঘৰ নং : ৩৪১ বয়স : 26 লিঙ্গ : পুৰুষ	LQX0235663 ফটো উপলব্ধ	818 নাম : বজে বসুমতাৰী পিতাৰ নাম: পবিত্ৰ বসুমতাৰী ঘৰ নং : ৩৪১ বয়স : 23 লিঙ্গ : মহিলা	LQX0505404 ফটো উপলব্ধ	819 নাম : কংথাঈ বানী বসুমতাৰী পিতাৰ নাম: চৰন বসুমতাৰী ঘৰ নং : ৩৪১ বয়স : 21 লিঙ্গ : মহিলা	LQX7690886 ফটো উপলব্ধ
820 নাম : ভবেন বসুমতাৰী পিতাৰ নাম: জলেশ্বৰ বসুমতাৰী ঘৰ নং : ৩৪২ বয়স : 55 লিঙ্গ : পুৰুষ	LQX0506683 ফটো উপলব্ধ	821 নাম : জানৱী মোচাহাৰী পিতাৰ নাম: ভবেন মোচাহাৰী ঘৰ নং : ৩৪২ বয়স : 25 লিঙ্গ : মহিলা	LQX0505453 ফটো উপলব্ধ	822 নাম : থানেশ্বৰ ব্ৰহ্ম পিতাৰ নাম: মমদ ব্ৰহ্ম ঘৰ নং : ৩৪৩ বয়স : 53 লিঙ্গ : পুৰুষ	LQX1550830 ফটো উপলব্ধ
823 নাম : খগৈ ব্ৰহ্ম স্বামীৰ নাম: থানেশ্বৰ ব্ৰহ্ম ঘৰ নং : ৩৪৩ বয়স : 46 লিঙ্গ : মহিলা	LQX1550841 ফটো উপলব্ধ	824 নাম : বানেশ্বৰ ব্ৰহ্ম পিতাৰ নাম: মমদ ব্ৰহ্ম ঘৰ নং : ৩৪৩ বয়স : 44 লিঙ্গ : পুৰুষ	LQX1550852 ফটো উপলব্ধ	825 নাম : ৰূপালী ব্ৰহ্ম স্বামীৰ নাম: বানেশ্বৰ ব্ৰহ্ম ঘৰ নং : ৩৪৩ বয়স : 38 লিঙ্গ : মহিলা	LQX1550863 ফটো উপলব্ধ
826 নাম : মঞ্জিতা বড়ো পিতাৰ নাম: থানেশ্বৰ বড়ো ঘৰ নং : ৩৪৩ বয়স : 31 লিঙ্গ : মহিলা	LQX0285437 ফটো উপলব্ধ	827 নাম : ৰঞ্জিতা বড়ো পিতাৰ নাম: থানেশ্বৰ বড়ো ঘৰ নং : ৩৪৩ বয়স : 29 লিঙ্গ : মহিলা	LQX0285445 ফটো উপলব্ধ	828 নাম : মিল্টন ব্ৰহ্ম পিতাৰ নাম: বানেশ্বৰ ব্ৰহ্ম ঘৰ নং : ৩৪৩ বয়স : 19 লিঙ্গ : পুৰুষ	PVJ0113043 ফটো উপলব্ধ
829 নাম : নিৰুলা বড়ো স্বামীৰ নাম: ছিমংসা বড়ো ঘৰ নং : ৩৪৪ বয়স : 45 লিঙ্গ : মহিলা	LQX1550896 ফটো উপলব্ধ	830 নাম : সঞ্জয় বড়ো পিতাৰ নাম: চিমংসা বড়ো ঘৰ নং : ৩৪৪ বয়স : 28 লিঙ্গ : পুৰুষ	LQX0072009 ফটো উপলব্ধ	831 নাম : কৰ্ণেশ্বৰ বড়ো পিতাৰ নাম: ছিমংসা বড়ো ঘৰ নং : ৩৪৪ বয়স : 25 লিঙ্গ : পুৰুষ	LQX0229864 ফটো উপলব্ধ
832 নাম : মালতী দৈমাৰী স্বামীৰ নাম: গোবিন্দ দৈমাৰী ঘৰ নং : ৩৪৫ বয়স : 65 লিঙ্গ : মহিলা	LQX1550909 ফটো উপলব্ধ	833 নাম : গজেন বড়ো অন্যান্য: লোংগৰা বড়ো ঘৰ নং : ৩৪৫ বয়স : 50 লিঙ্গ : পুৰুষ	LQX0267591 ফটো উপলব্ধ	834 নাম : সুনীল দৈমাৰী পিতাৰ নাম: গোবিন্দ দৈমাৰী ঘৰ নং : ৩৪৫ বয়স : 44 লিঙ্গ : পুৰুষ	LQX1550910 ফটো উপলব্ধ
835 নাম : সুমিত্ৰা দৈমাৰী মাতৃৰ নাম: মালতী দৈমাৰী ঘৰ নং : ৩৪৫ বয়স : 42 লিঙ্গ : মহিলা	LQX1550932 ফটো উপলব্ধ	836 নাম : গৌতম দৈমাৰী পিতাৰ নাম: মালতী দৈমাৰী ঘৰ নং : ৩৪৫ বয়স : 40 লিঙ্গ : পুৰুষ	LQX1550943 ফটো উপলব্ধ	837 নাম : তৰালি দৈমাৰী স্বামীৰ নাম: সুনীল দৈমাৰী ঘৰ নং : ৩৪৫ বয়স : 40 লিঙ্গ : মহিলা	LQX1550921 ফটো উপলব্ধ
838 নাম : পম্পী পাঠক দৈমাৰী স্বামীৰ নাম: গৌতম দৈমাৰী ঘৰ নং : ৩৪৫ বয়স : 27 লিঙ্গ : মহিলা	LQX0314344 ফটো উপলব্ধ	839 নাম : অমৰেন্দ্ৰ দৈমাৰী পিতাৰ নাম: সুনীল দৈমাৰী ঘৰ নং : ৩৪৫ বয়স : 22 লিঙ্গ : পুৰুষ	LQX7675374 ফটো উপলব্ধ	840 নাম : অনিল দৈমাৰী পিতাৰ নাম: জোনাকী দৈমাৰী ঘৰ নং : ৩৪৬ বয়স : 52 লিঙ্গ : পুৰুষ	LQX1550954 ফটো উপলব্ধ



<p>841</p> <p>নাম : হেমৈ দৈমাৰী স্বামীৰ নাম: অনিল দৈমাৰী ঘৰ নং : ৩৪৬ বয়স : 48 লিঙ্গ : মহিলা</p> <p>LQX1550965</p> <p>ফটো উপলব্ধ</p>	<p>842</p> <p>নাম : বতন দৈমাৰী পিতাৰ নাম: অনিল দৈমাৰী ঘৰ নং : ৩৪৬ বয়স : 36 লিঙ্গ : পুৰুষ</p> <p>LQX0072298</p> <p>ফটো উপলব্ধ</p>	<p>843</p> <p>নাম : মনালিছা দৈমাৰী পিতাৰ নাম: অনিল দৈমাৰী ঘৰ নং : ৩৪৬ বয়স : 27 লিঙ্গ : মহিলা</p> <p>LQX0187500</p> <p>ফটো উপলব্ধ</p>
<p>844</p> <p>নাম : মালতী স্বৰ্গীয়াৰী স্বামীৰ নাম: মাধব স্বৰ্গীয়াৰী ঘৰ নং : ৩৪৭ বয়স : 55 লিঙ্গ : মহিলা</p> <p>LQX1550987</p> <p>ফটো উপলব্ধ</p>	<p>845</p> <p>নাম : মীনা স্বৰ্গীয়াৰী পিতাৰ নাম: মাধব স্বৰ্গীয়াৰী ঘৰ নং : ৩৪৭ বয়স : 42 লিঙ্গ : মহিলা</p> <p>LQX1550998</p> <p>ফটো উপলব্ধ</p>	<p>846</p> <p>নাম : মন্তুস স্বৰ্গীয়াৰী পিতাৰ নাম: মাধব স্বৰ্গীয়াৰী ঘৰ নং : ৩৪৭ বয়স : 40 লিঙ্গ : পুৰুষ</p> <p>LQX1551004</p> <p>ফটো উপলব্ধ</p>
<p>847</p> <p>নাম : নিৰ স্বৰ্গীয়াৰী স্বামীৰ নাম: মনুচ স্বৰ্গীয়াৰী ঘৰ নং : ৩৪৭ বয়স : 31 লিঙ্গ : মহিলা</p> <p>LQX0072397</p> <p>ফটো উপলব্ধ</p>	<p>848</p> <p>নাম : সঞ্জিতা বন্ধ পিতাৰ নাম: থাণেশ্বৰ বন্ধ ঘৰ নং : ৩৪৭ বয়স : 25 লিঙ্গ : মহিলা</p> <p>LQX0375329</p> <p>ফটো উপলব্ধ</p>	<p>849</p> <p>নাম : ক্ৰিষ্টিনা বসুমতাৰী দৈমাৰী স্বামীৰ নাম: সমিত দৈমাৰী ঘৰ নং : ৩৫৮ বয়স : 24 লিঙ্গ : মহিলা</p> <p>LQX0496208</p> <p>ফটো উপলব্ধ</p>
<p>850</p> <p>নাম : জংচাৰ দৈমাৰী মাতৃৰ নাম: মিনু দৈমাৰী ঘৰ নং : ৩৬৬ বয়স : 28 লিঙ্গ : পুৰুষ</p> <p>LQX0074765</p> <p>ফটো উপলব্ধ</p>	<p>851</p> <p>নাম : ধৰিত্ৰী বসুমতাৰী স্বামীৰ নাম: ভৱেন মোছাহাৰী ঘৰ নং : ৩৮২ বয়স : 46 লিঙ্গ : মহিলা</p> <p>LQX0506576</p> <p>ফটো উপলব্ধ</p>	<p>852</p> <p>নাম : পুষ্পা বড়ো স্বামীৰ নাম: জিতেন বড়ো ঘৰ নং : ৪৮৮ বয়স : 35 লিঙ্গ : মহিলা</p> <p>LQX1551366</p> <p>ফটো উপলব্ধ</p>
<p>D 853</p> <p>নাম : ভক্ত বাহাদুৰ মিজাৰ পিতাৰ নাম: কালি বাহাদুৰ মিজাৰ ঘৰ নং : ১০৭৭ বয়স : 55 লিঙ্গ : পুৰুষ</p> <p>LQX1551015</p> <p>ফটো উপলব্ধ</p>	<p>854</p> <p>নাম : সহিদ দৈমাৰী পিতাৰ নাম: ইছমাইল দৈমাৰী ঘৰ নং : হাউচ নো. 292 বয়স : 21 লিঙ্গ : পুৰুষ</p> <p>PVJ0129965</p> <p>ফটো উপলব্ধ</p>	



855	1	PVJ0148668
নাম : মালা দাইঅমৰী স্বামীৰ নাম : উপেন দৈমাৰী ঘৰ নং : ২৮৩ বয়স : 41 লিঙ্গ : মহিলা		
ফটো উপলব্ধ		

856	1	PVJ0148726
নাম : মিথিসাৰ বৰো পিতাৰ নাম : চৰন বৰো ঘৰ নং : 300 বয়স : 21 লিঙ্গ : পুৰুষ		
ফটো উপলব্ধ		

857	1	PVJ0148858
নাম : দিবিকা বসুমতাৰী স্বামীৰ নাম : অৰিৰাম বৰো ঘৰ নং : 300 বয়স : 21 লিঙ্গ : মহিলা		
ফটো উপলব্ধ		

858	1	LQX0140855
নাম : শীছা দৈমাৰী পিতাৰ নাম : বিজয় দৈমাৰী ঘৰ নং : ২৫৭ক বয়স : 30 লিঙ্গ : মহিলা		
ফটো উপলব্ধ		

859	1	HCK0393561
নাম : গংগা বসুমতাৰী পিতাৰ নাম : লাকেশ্বৰ বসুমতাৰী ঘৰ নং : ৩২১ বয়স : 23 লিঙ্গ : মহিলা		
ফটো উপলব্ধ		

860	1	HPQ1058248
নাম : মেনকা দৈমাৰী পিতাৰ নাম : ইযোব দৈমাৰী ঘৰ নং : ১৬৮ বয়স : 37 লিঙ্গ : মহিলা		
ফটো উপলব্ধ		

861	1	LQX1161213
নাম : প্ৰনালী দৈমাৰী পিতাৰ নাম : বনেন দৈমাৰী ঘৰ নং : ১০২ বয়স : 31 লিঙ্গ : মহিলা		
ফটো উপলব্ধ		

862	1	LQX1331460
নাম : অকনী স্বৰ্গীয়াৰী স্বামীৰ নাম : অমৰেন্দ্ৰ স্বৰ্গীয়াৰী ঘৰ নং : ২৫৭ক বয়স : 65 লিঙ্গ : মহিলা		
ফটো উপলব্ধ		

863	1	HCK0295899
নাম : ৰেশা দৈমাৰী পিতাৰ নাম : ৰামেশ্বৰ দৈমাৰী ঘৰ নং : ৫৪ বয়স : 29 লিঙ্গ : মহিলা		
ফটো উপলব্ধ		

864	1	PVJ0157826
নাম : তিয়া দৈমাৰী মাতৃৰ নাম : মঞ্জু দৈমাৰী ঘৰ নং : ২৩০ বয়স : 18 লিঙ্গ : মহিলা		
ফটো উপলব্ধ		

865	1	PVJ0157875
নাম : ৰহিত দৈমাৰী পিতাৰ নাম : গালা দৈমাৰী ঘৰ নং : ১৭৪ বয়স : 18 লিঙ্গ : পুৰুষ		
ফটো উপলব্ধ		

866	1	PVJ0157933
নাম : সুইটি দৈমাৰী পিতাৰ নাম : প্ৰেমসন দৈমাৰী ঘৰ নং : ২৬৩ বয়স : 19 লিঙ্গ : মহিলা		
ফটো উপলব্ধ		

867	1	PVJ0158592
নাম : লিসা দৈমাৰী পিতাৰ নাম : বাৰেন দৈমাৰী ঘৰ নং : ২২৭ বয়স : 19 লিঙ্গ : মহিলা		
ফটো উপলব্ধ		

868	1	PVJ0161109
নাম : বেনেডিষ্ট মোছাহাৰী পিতাৰ নাম : অজয় মোছাহাৰী ঘৰ নং : 251 বয়স : 18 লিঙ্গ : পুৰুষ		
ফটো উপলব্ধ		

869	1	PVJ0165969
নাম : বিনিতা বড়ো পিতাৰ নাম : গজেন বড়ো ঘৰ নং : ৩৪৫ বয়স : 18 লিঙ্গ : মহিলা		
ফটো উপলব্ধ		

870	1	PVJ0168468
নাম : হাইনা বড়ো স্বামীৰ নাম : জিনেশ দৈমাৰী ঘৰ নং : 110 বয়স : 22 লিঙ্গ : মহিলা		
ফটো উপলব্ধ		

871	1	PVJ0168856
নাম : মন্দিৰা বসুমতাৰী মাতৃৰ নাম : দাইমুত্ৰী বসুমতাৰী ঘৰ নং : ২৯২ ক বয়স : 20 লিঙ্গ : মহিলা		
ফটো উপলব্ধ		

872	1	PVJ0168948
নাম : বীজীশা বসুমতাৰী মাতৃৰ নাম : দাইমুত্ৰী বসুমতাৰী ঘৰ নং : ২৯২ ক বয়স : 23 লিঙ্গ : পুৰুষ		
ফটো উপলব্ধ		

873	1	PVJ0169227
নাম : সঞ্জীৱ গৌড় পিতাৰ নাম : বৃচুড গৌড় ঘৰ নং : ২২৫ক বয়স : 22 লিঙ্গ : পুৰুষ		
ফটো উপলব্ধ		

874	1	PVJ0169268
নাম : আয়ু গৌড় পিতাৰ নাম : বৃচুড গৌড় ঘৰ নং : ২২৫ক বয়স : 22 লিঙ্গ : পুৰুষ		
ফটো উপলব্ধ		

875	1	PVJ0169367
নাম : লক্ষী গৌড় স্বামীৰ নাম : অৰ্প গৌড় ঘৰ নং : ২২৫ক বয়স : 23 লিঙ্গ : মহিলা		
ফটো উপলব্ধ		

876	1	PVJ0169391
নাম : অলংবাৰ বসুমতাৰী পিতাৰ নাম : নোলসিংহ বসুমতাৰী ঘৰ নং : ২৯৬ বয়স : 21 লিঙ্গ : পুৰুষ		
ফটো উপলব্ধ		

877	1	PVJ0169482
নাম : দাইমুখা বসুমতাৰী পিতাৰ নাম : নোলসিংহ বসুমতাৰী ঘৰ নং : ২৯৬ বয়স : 22 লিঙ্গ : পুৰুষ		
ফটো উপলব্ধ		

878	1	PVJ0169557
নাম : এম্পিনা গড় পিতাৰ নাম : বৃচুড গৌড় ঘৰ নং : ২২৫ক বয়স : 19 লিঙ্গ : মহিলা		
ফটো উপলব্ধ		

879	1	PVJ0179762
নাম : ছামিৰ দৈমাৰী পিতাৰ নাম : মিনোয় দৈমাৰী ঘৰ নং : ২৮৪ বয়স : 18 লিঙ্গ : পুৰুষ		
ফটো উপলব্ধ		

880	1	PVJ0179820
নাম : গ্ৰেসিয়া বসুমতাৰী মাতৃৰ নাম : জিনা বসুমতাৰী ঘৰ নং : ২৬৯ বয়স : 18 লিঙ্গ : মহিলা		
ফটো উপলব্ধ		



881	1	PVJ0194225
নাম : সন্তোষ দৈমাৰী পিতাৰ নাম: দুৰ্গা দৈমাৰী ঘৰ নং : ২৪০ বয়স : 20 লিঙ্গ : পুৰুষ		
ফটো উপলব্ধ		

882	1	PVJ0195339
নাম : দেবজিত বসুমতাৰী পিতাৰ নাম: প্ৰদীপ বসুমতাৰী ঘৰ নং : 267 বয়স : 20 লিঙ্গ : পুৰুষ		
ফটো উপলব্ধ		

883	1	PVJ0196477
নাম : সুৰজ বসুমতাৰী পিতাৰ নাম: বৰ্তন বসুমতাৰী ঘৰ নং : ৩১১ বয়স : 20 লিঙ্গ : পুৰুষ		
ফটো উপলব্ধ		

884	1	PVJ0196535
নাম : জিৰুশ দৈমাৰী পিতাৰ নাম: প্ৰেমসন দৈমাৰী ঘৰ নং : ২৩৩ বয়স : 21 লিঙ্গ : পুৰুষ		
ফটো উপলব্ধ		

885	1	PVJ0196543
নাম : জিতু দৈমাৰী পিতাৰ নাম: প্ৰেমসন দৈমাৰী ঘৰ নং : ২৩৩ বয়স : 30 লিঙ্গ : পুৰুষ		
ফটো উপলব্ধ		

886	1	PVJ0198697
নাম : হাচিনা গড় পিতাৰ নাম: বৃচুড গাড় ঘৰ নং : ২২৫ ক বয়স : 18 লিঙ্গ : মহিলা		
ফটো উপলব্ধ		

887	1	PVJ0200915
নাম : তুষেত বানী দৈমাৰী মাতৃৰ নাম: সোৰুপা দৈমাৰী ঘৰ নং : ২৩৭ বয়স : 20 লিঙ্গ : মহিলা		
ফটো উপলব্ধ		

888	1	PVJ0200923
নাম : বীনীনা দৈমাৰী মাতৃৰ নাম: শ্বেঠা দৈমাৰী ঘৰ নং : ২০৬ বয়স : 41 লিঙ্গ : মহিলা		
ফটো উপলব্ধ		

ভোটাৰৰ সাৰাংশ

A) ভোটাৰৰ সংখ্যা

	তালিকাৰ প্ৰকাৰ	তালিকাৰ চিনাক্তকৰণ	ভোটাৰৰ সংখ্যা							
			পুৰুষ	মহিলা	৩য় লিঙ্গ	মুঠ				
I	মূল তালিকা	মূল তালিকা	বিশেষ সংশোধন, 2026 চনৰ পূৰ্বৰ 2025 চনৰ মূল তালিকাৰ লগত থকা সংযোজন সমূহ একত্ৰিতকৰন কৰা তালিকা।				422	432	0	854
II	যোগ তালিকা	পৰিপূৰক 1	বিশেষ সংক্ষিপ্ত সংশোধন, 2026				9	17	0	26
		পৰিপূৰক 2	অনবিচ্ছিন্ন সংশোধন 2026				5	3	0	8
			মুঠ				14	20	0	34
III	বিয়োজন তালিকা	পৰিপূৰক 1	বিশেষ সংক্ষিপ্ত সংশোধন, 2026				11	8	0	19
		পৰিপূৰক 2	অনবিচ্ছিন্ন সংশোধন 2026				0	2	0	2
			মুঠ				11	10	0	21
IV	লিংগ ক্ষেত্ৰত পৰিবৰ্তনৰ বাবে পাৰ্থক্য					-1	1	0	0	
এই সংশোধনৰ পিছত ভোটাৰ তালিকাত ভোটাৰৰ মুঠ সংখ্যা (I+II-III+IV)						424	443	0	867	

B) শুধৰনীৰ সংখ্যা

তালিকাৰ প্ৰকাৰ	তালিকাৰ চিনাক্তকৰণ	শুধৰনীৰ সংখ্যা
পৰিপূৰক 1	বিশেষ সংক্ষিপ্ত সংশোধন, 2026	4
পৰিপূৰক 2	অনবিচ্ছিন্ন সংশোধন 2026	2
	মুঠ	6

নিৰ্বাচক পঞ্জীয়ন বিষয়াৰ স্বাক্ষৰ

E-মৃত, S-স্থানান্তৰিত/ বাসস্থান পৰিবৰ্তন, R-প্ৰতিলিপি, M-নিখোজ, Q-অযোগ্য