



ভোটাৰ তালিকা 2026 S03 অসম

বিধানসভা সমষ্টিৰ নম্বৰ, নাম আৰু সংৰক্ষণৰ স্থিতি : 46 - ওদালগুৰি (অনুসূচিত জনজাতি)		খণ্ড নং : 8			
এই বিধানসভা সমষ্টিত কোন সংসদীয় সমষ্টিৰ অন্তৰ্গত তাৰ নম্বৰ, নাম আৰু সংৰক্ষণ স্থিতি : 4 - দৰং-ওদালগুৰি (সাধাৰণ)					
1. সংশোধনৰ বিৱৰণ					
সংশোধনৰ বছৰ	2026	তালিকাৰ চিনাক্তকৰণ			
ভিত্তি তাৰিখ	01-04-2026	বিশেষ সংশোধন, 2026 চনৰ পূৰ্বৰ 2025 চনৰ মূল তালিকাৰ লগত থকা সংযোজন সমূহ একত্ৰিতকৰণ কৰা তালিকা।			
সংশোধনৰ প্ৰকাৰ	বিশেষ সংশোধন 2026				
প্ৰকাশনৰ তাৰিখ	23-03-2026				
2. খণ্ড আৰু ভোটগ্ৰহন কেন্দ্ৰৰ বিৱৰণ					
খণ্ডৰ অন্তৰ্গত এলেকা সমূহৰ নম্বৰ আৰু নাম					
1-১নং কুন্দৰবিল গাওঁ	মূল চহৰ/গাওঁ		: ৩ নং আমজুলি		
2-২নং কুন্দৰবিল গাওঁ	ৱাৰ্ড নং		:		
3-কুন্দৰবিল চাহ বাগিছা	ডাকঘৰ		: হৰিশিঙা		
4-কুন্দৰবিল পথাৰ	পুলিচ থানা		: হৰিশিঙা		
	ব্লক		: ওদালগুৰি (অংশ-১)		
	ৰাজহ চক্ৰ		: ওদালগুৰি		
	জিলা		: ওদালগুৰি		
	পিনকোড		: 784510		
3. ভোটগ্ৰহন কেন্দ্ৰৰ বিৱৰণ					
ভোটগ্ৰহন কেন্দ্ৰৰ নম্বৰ আৰু নাম :		ভোটগ্ৰহন কেন্দ্ৰৰ প্ৰকাৰ (পুৰুষ/মহিলা/সাধাৰণ)		সাধাৰণ	
8 - কুন্দৰবিল প্ৰাথমিক বিদ্যালয় (সোণ্ডফাল)		খণ্ডৰ অন্তৰ্গত সহায়ক ভোটগ্ৰহন কেন্দ্ৰৰ সংখ্যা :		0	
ভোটগ্ৰহন কেন্দ্ৰৰ ঠিকনা :					
কুন্দৰবিল প্ৰাথমিক বিদ্যালয়, 1, ৩ নং আমজুলি পোঃঅঃ -হৰিশিঙা জিলা-ওদালগুৰি ৭৮৪৫১০					
4. ভোটাৰৰ সংখ্যা					
আৰম্ভনি ক্ৰমিক নং	শেষ ক্ৰমিক নং	মুঠ ভোটাৰ			
		পুৰুষ	মহিলা	৩য় লিঙ্গ	মুঠ
1	715	309	352	0	661

নিৰ্বাচক পঞ্জীয়ন বিষয়াৰ স্বাক্ষৰ

Nazri Naksha

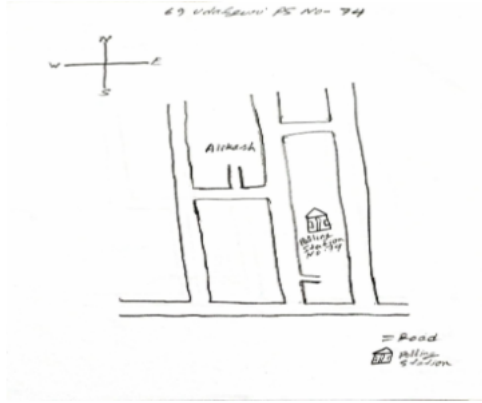

Google Map View



Polling Station Building Front View



ভোটগ্ৰহন কেন্দ্ৰৰ সন্মুখৰ দৃশ্য



Cad View

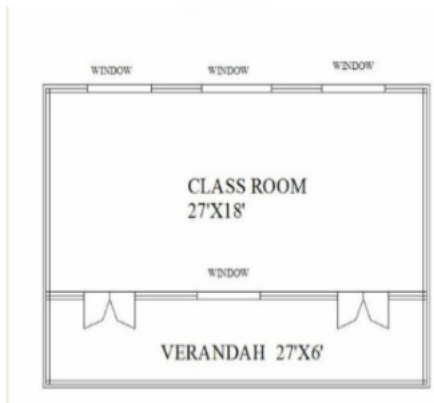

Key MAP View

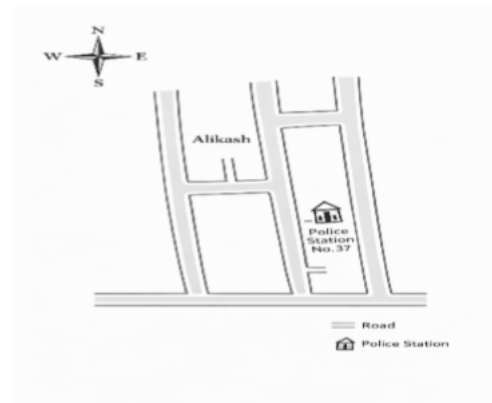



<p>S 1 LQX6334561</p> <p>নাম : মঞ্জিল বসুমতাৰী পিতাৰ নাম: ধৰ্মেশ্বৰ বসুমতাৰী ঘৰ নং : ১ বয়স : 65 লিঙ্গ : পুৰুষ</p> <p>ফটো উপলব্ধ</p>	<p>2 LQX6334572</p> <p>নাম : হিলেনা বসুমতাৰী স্বামীৰ নাম: লুইচ বসুমতাৰী ঘৰ নং : ১ বয়স : 60 লিঙ্গ : মহিলা</p> <p>ফটো উপলব্ধ</p>	<p>3 PVJ0052837</p> <p>নাম : বীনা গয়াৰী স্বামীৰ নাম: মঞ্জিল বসুমতাৰী ঘৰ নং : 1 বয়স : 41 লিঙ্গ : মহিলা</p> <p>ফটো উপলব্ধ</p>
<p>4 LQX6334583</p> <p>নাম : তমি বসুমতাৰী পিতাৰ নাম: লুইচ বসুমতাৰী ঘৰ নং : ১ বয়স : 37 লিঙ্গ : পুৰুষ</p> <p>ফটো উপলব্ধ</p>	<p>5 LQX0000489</p> <p>নাম : জেৰাচা বসুমতাৰী স্বামীৰ নাম: বিনোদ বসুমতাৰী ঘৰ নং : ১ বয়স : 35 লিঙ্গ : মহিলা</p> <p>ফটো উপলব্ধ</p>	<p>6 LQX0000505</p> <p>নাম : বিনী বসুমতাৰী পিতাৰ নাম: লুইচ বসুমতাৰী ঘৰ নং : ১ বয়স : 33 লিঙ্গ : মহিলা</p> <p>ফটো উপলব্ধ</p>
<p>7 LQX0000828</p> <p>নাম : জনি বসুমতাৰী পিতাৰ নাম: লুইচ বসুমতাৰী ঘৰ নং : ১ বয়স : 29 লিঙ্গ : পুৰুষ</p> <p>ফটো উপলব্ধ</p>	<p>8 LQX0418913</p> <p>নাম : মায়ী বানি বসুমতাৰী পিতাৰ নাম: মঞ্জিল বসুমতাৰী ঘৰ নং : ১ বয়স : 25 লিঙ্গ : মহিলা</p> <p>ফটো উপলব্ধ</p>	<p>S 9 LQX0355057</p> <p>নাম : ৰোফিনা বসুমতাৰী পিতাৰ নাম: নিপল বসুমতাৰী ঘৰ নং : ১ বয়স : 29 লিঙ্গ : মহিলা</p> <p>ফটো উপলব্ধ</p>
<p>10 LQX6334594</p> <p>নাম : যোহন বসুমতাৰী পিতাৰ নাম: দানিয়েল বসুমতাৰী ঘৰ নং : ৩ বয়স : 75 লিঙ্গ : পুৰুষ</p> <p>ফটো উপলব্ধ</p>	<p>11 LQX6334607</p> <p>নাম : অঞ্জলী বসুমতাৰী স্বামীৰ নাম: যোহন বসুমতাৰী ঘৰ নং : ৩ বয়স : 58 লিঙ্গ : মহিলা</p> <p>ফটো উপলব্ধ</p>	<p>12 LQX0355065</p> <p>নাম : বিৰগৌশী বসুমতাৰী স্বামীৰ নাম: বাবুল বসুমতাৰী ঘৰ নং : ৩ বয়স : 29 লিঙ্গ : মহিলা</p> <p>ফটো উপলব্ধ</p>
<p>S 13 LQX0064899</p> <p>নাম : বেনেন বসুমতাৰী পিতাৰ নাম: জহীন বসুমতাৰী ঘৰ নং : ৩ বয়স : 29 লিঙ্গ : পুৰুষ</p> <p>ফটো উপলব্ধ</p>	<p>14 LQX0318329</p> <p>নাম : প্ৰবিন বসুমতাৰী পিতাৰ নাম: জহীন বসুমতাৰী ঘৰ নং : ৩ বয়স : 25 লিঙ্গ : পুৰুষ</p> <p>ফটো উপলব্ধ</p>	<p>15 LQX7650047</p> <p>নাম : অনীশ বসুমতাৰী পিতাৰ নাম: জহীন বসুমতাৰী ঘৰ নং : ৩ বয়স : 22 লিঙ্গ : পুৰুষ</p> <p>ফটো উপলব্ধ</p>
<p>16 LQX6334618</p> <p>নাম : গাৰীয়েল বসুমতাৰী পিতাৰ নাম: দানিয়েল বসুমতাৰী ঘৰ নং : 8 বয়স : 76 লিঙ্গ : পুৰুষ</p> <p>ফটো উপলব্ধ</p>	<p>17 LQX6334629</p> <p>নাম : হেলেনা বসুমতাৰী স্বামীৰ নাম: গাৰীয়েল বসুমতাৰী ঘৰ নং : 8 বয়স : 59 লিঙ্গ : মহিলা</p> <p>ফটো উপলব্ধ</p>	<p>18 LQX6334630</p> <p>নাম : আন্দ্ৰিয়াচ বসুমতাৰী পিতাৰ নাম: গাৰীয়েল বসুমতাৰী ঘৰ নং : 8 বয়স : 43 লিঙ্গ : পুৰুষ</p> <p>ফটো উপলব্ধ</p>
<p>19 LQX0355073</p> <p>নাম : আনচুলী বসুমতাৰী পিতাৰ নাম: বুদ্ধীকান্ত বসুমতাৰী ঘৰ নং : 8 বয়স : 35 লিঙ্গ : মহিলা</p> <p>ফটো উপলব্ধ</p>	<p>20 LQX0428094</p> <p>নাম : চান্দীমা বসুমতাৰী স্বামীৰ নাম: আন্দ্ৰিআস বসুমতাৰী ঘৰ নং : 8 বয়স : 32 লিঙ্গ : মহিলা</p> <p>ফটো উপলব্ধ</p>	<p>21 LQX0524090</p> <p>নাম : মিৰ দৈমাৰী স্বামীৰ নাম: কুণাল বসুমতাৰী ঘৰ নং : 8 বয়স : 24 লিঙ্গ : মহিলা</p> <p>ফটো উপলব্ধ</p>
<p>22 LQX6334652</p> <p>নাম : দমনিক বসুমতাৰী পিতাৰ নাম: দানিয়েল বসুমতাৰী ঘৰ নং : ৫ বয়স : 75 লিঙ্গ : পুৰুষ</p> <p>ফটো উপলব্ধ</p>	<p>23 LQX6334663</p> <p>নাম : খুষ্টিনা বসুমতাৰী স্বামীৰ নাম: দমনিক বসুমতাৰী ঘৰ নং : ৫ বয়স : 65 লিঙ্গ : মহিলা</p> <p>ফটো উপলব্ধ</p>	<p>24 LQX6334696</p> <p>নাম : দিলীপ মোছাহাৰী পিতাৰ নাম: ৰণেশ মোছাহাৰী ঘৰ নং : ৫ বয়স : 50 লিঙ্গ : পুৰুষ</p> <p>ফটো উপলব্ধ</p>
<p>25 LQX6334674</p> <p>নাম : ফ্ৰানছিচ বসুমতাৰী পিতাৰ নাম: দমনিক বসুমতাৰী ঘৰ নং : ৫ বয়স : 44 লিঙ্গ : পুৰুষ</p> <p>ফটো উপলব্ধ</p>	<p>26 LQX6334709</p> <p>নাম : জাচিষ্টা মোছাহাৰী স্বামীৰ নাম: দিলীপ মোছাহাৰী ঘৰ নং : ৫ বয়স : 43 লিঙ্গ : মহিলা</p> <p>ফটো উপলব্ধ</p>	<p>27 PVJ0085357</p> <p>নাম : গাওৰাও বসুমতাৰী পিতাৰ নাম: কান্তিেশ্বৰ বসুমতাৰী ঘৰ নং : 5 বয়স : 43 লিঙ্গ : পুৰুষ</p> <p>ফটো উপলব্ধ</p>
<p>28 LQX6334685</p> <p>নাম : চিবিষ্টেণ্ট বসুমতাৰী পিতাৰ নাম: দমনিক বসুমতাৰী ঘৰ নং : ৫ বয়স : 41 লিঙ্গ : পুৰুষ</p> <p>ফটো উপলব্ধ</p>	<p>29 LQX6339873</p> <p>নাম : দিপা বসুমতাৰী স্বামীৰ নাম: জেবিয়াৰ বসুমতাৰী ঘৰ নং : ৫ বয়স : 39 লিঙ্গ : মহিলা</p> <p>ফটো উপলব্ধ</p>	<p>30 LQX0494963</p> <p>নাম : ৰেঞ্জীতা বসুমতাৰী স্বামীৰ নাম: গাৰৰীৰ বসুমতাৰী ঘৰ নং : ৫ বয়স : 39 লিঙ্গ : মহিলা</p> <p>ফটো উপলব্ধ</p>



31 নাম : বুপা বসুমতাৰী স্বামীৰ নাম: চিবিষ্টেণ্টা বসুমতাৰী ঘৰ নং : ৫ বয়স : 28 লিঙ্গ : মহিলা	LQX0502815 ফটো উপলব্ধ	# 32 নাম : পিলীনা নাৰ্জাৰী স্বামীৰ নাম: ফ্ৰান্সিছ বসুমতাৰী ঘৰ নং : ৫ বয়স : 26 লিঙ্গ : মহিলা	LQX0278721 ফটো উপলব্ধ	33 নাম : লাৰেন্স মচাহাৰি পিতাৰ নাম: দিলিপ মচাহাৰি ঘৰ নং : ৫ বয়স : 22 লিঙ্গ : পুৰুষ	LQX7664758 ফটো উপলব্ধ
34 নাম : বিনাচ বসুমতাৰী পিতাৰ নাম: পুনী বসুমতাৰী ঘৰ নং : ৫ক বয়স : 77 লিঙ্গ : পুৰুষ	LQX6334721 ফটো উপলব্ধ	E 35 নাম : আগনেচ বসুমতাৰী স্বামীৰ নাম: বিনাচ বসুমতাৰী ঘৰ নং : ৫ক বয়স : 72 লিঙ্গ : মহিলা	LQX6334732 ফটো উপলব্ধ	36 নাম : মিনতি বসুমতাৰী পিতাৰ নাম: বিনাচ বসুমতাৰী ঘৰ নং : ৫ক বয়স : 48 লিঙ্গ : মহিলা	LQX6334743 ফটো উপলব্ধ
37 নাম : জেভিয়াৰ বসুমতাৰী পিতাৰ নাম: বিনাচ বসুমতাৰী ঘৰ নং : ৫ক বয়স : 42 লিঙ্গ : পুৰুষ	LQX6334754 ফটো উপলব্ধ	38 নাম : লখিন্দ্র বসুমতাৰী পিতাৰ নাম: দানিয়েল বসুমতাৰী ঘৰ নং : ৭ বয়স : 71 লিঙ্গ : পুৰুষ	LQX6334776 ফটো উপলব্ধ	39 নাম : কখিলা বসুমতাৰী স্বামীৰ নাম: লখিন্দ্র বসুমতাৰী ঘৰ নং : ৭ বয়স : 65 লিঙ্গ : মহিলা	LQX6334787 ফটো উপলব্ধ
40 নাম : সুচিলা বসুমতাৰী পিতাৰ নাম: লখিন্দ্র বসুমতাৰী ঘৰ নং : ৭ বয়স : 40 লিঙ্গ : মহিলা	LQX6334798 ফটো উপলব্ধ	41 নাম : বজৰিয়া বসুমতাৰী পিতাৰ নাম: লখিন্দ্র বসুমতাৰী ঘৰ নং : ৭ বয়স : 38 লিঙ্গ : পুৰুষ	LQX6334801 ফটো উপলব্ধ	42 নাম : সংগীতা বসুমতাৰী স্বামীৰ নাম: বচৰিয় বসুমতাৰী ঘৰ নং : ৭ বয়স : 32 লিঙ্গ : মহিলা	LQX6339828 ফটো উপলব্ধ
S 43 নাম : মাৰ্চিলা বসুমতাৰী স্বামীৰ নাম: অন্তিলা দেমাৰী ঘৰ নং : ৭ বয়স : 81 লিঙ্গ : মহিলা	LQX0106666 ফটো উপলব্ধ	44 নাম : জেমস বসুমতাৰী পিতাৰ নাম: লক্ষ্মীন্দ্র বসুমতাৰী ঘৰ নং : ৭ বয়স : 25 লিঙ্গ : পুৰুষ	LQX0495069 ফটো উপলব্ধ	45 নাম : বিৰেন বসুমতাৰী পিতাৰ নাম: মদীৰাম বসুমতাৰী ঘৰ নং : ৮ বয়স : 51 লিঙ্গ : পুৰুষ	LQX6334834 ফটো উপলব্ধ
46 নাম : যাকোব বসুমতাৰী পিতাৰ নাম: মদীৰাম বসুমতাৰী ঘৰ নং : ৮ বয়স : 50 লিঙ্গ : পুৰুষ	LQX6334856 ফটো উপলব্ধ	47 নাম : মনেশ্বৰী বসুমতাৰী স্বামীৰ নাম: লৰেন্স বসুমতাৰী ঘৰ নং : ৮ বয়স : 48 লিঙ্গ : মহিলা	LQX6334845 ফটো উপলব্ধ	48 নাম : বীনা বসুমতাৰী স্বামীৰ নাম: যাকোব বসুমতাৰী ঘৰ নং : ৮ বয়স : 45 লিঙ্গ : মহিলা	LQX6334867 ফটো উপলব্ধ
49 নাম : লিলিমা গোৱালা পিতাৰ নাম: বিহনু গোৱালা ঘৰ নং : ৮ বয়স : 35 লিঙ্গ : মহিলা	LQX0355081 ফটো উপলব্ধ	50 নাম : জে. নিত্ৰা বসুমতাৰী পিতাৰ নাম: বিৰেন বসুমতাৰী ঘৰ নং : ৮ বয়স : 30 লিঙ্গ : মহিলা	LQX0113647 ফটো উপলব্ধ	51 নাম : কুনাল বসুমতাৰী পিতাৰ নাম: বিৰেন বসুমতাৰী ঘৰ নং : ৮ বয়স : 29 লিঙ্গ : পুৰুষ	LQX0113779 ফটো উপলব্ধ
52 নাম : নিচদেব বসুমতাৰী পিতাৰ নাম: বিৰেন বসুমতাৰী ঘৰ নং : ৮ বয়স : 25 লিঙ্গ : পুৰুষ	LQX0306910 ফটো উপলব্ধ	53 নাম : বাশনা বসুমতাৰী পিতাৰ নাম: জাকিব বসুমতাৰী ঘৰ নং : 8 বয়স : 24 লিঙ্গ : মহিলা	LQX0467696 ফটো উপলব্ধ	54 নাম : ছেভিঅ বসুমতাৰী পিতাৰ নাম: জেকিব বসুমতাৰী ঘৰ নং : ৮ বয়স : 23 লিঙ্গ : পুৰুষ	LQX0520262 ফটো উপলব্ধ
55 নাম : জেমে বসুমতাৰী পিতাৰ নাম: গাব্ৰিয়েল বসুমতাৰী ঘৰ নং : ৮ বয়স : 23 লিঙ্গ : মহিলা	LQX0519181 ফটো উপলব্ধ	56 নাম : দেবকান্ত বসুমতাৰী পিতাৰ নাম: বলেন বসুমতাৰী ঘৰ নং : ৯ বয়স : 68 লিঙ্গ : পুৰুষ	LQX6334878 ফটো উপলব্ধ	57 নাম : চনাৰী বসুমতাৰী স্বামীৰ নাম: দেবকান্ত বসুমতাৰী ঘৰ নং : ৯ বয়স : 56 লিঙ্গ : মহিলা	LQX6334889 ফটো উপলব্ধ
58 নাম : মগেন্দ্র বসুমতাৰী পিতাৰ নাম: বলেন বসুমতাৰী ঘৰ নং : ৯ বয়স : 51 লিঙ্গ : পুৰুষ	LQX6334890 ফটো উপলব্ধ	59 নাম : জিৰেনা বসুমতাৰী স্বামীৰ নাম: মকেন বসুমতাৰী ঘৰ নং : ৯ বয়স : 51 লিঙ্গ : মহিলা	LQX6339851 ফটো উপলব্ধ	60 নাম : পিতোৰ বসুমতাৰী পিতাৰ নাম: দেবকান্ত বসুমতাৰী ঘৰ নং : ৯ বয়স : 35 লিঙ্গ : পুৰুষ	LQX0119008 ফটো উপলব্ধ



61 নাম : অঞ্জিমা বসুমতাৰী স্বামীৰ নাম: পিতোৰ বসুমতাৰী ঘৰ নং : ৯ বয়স : 33 লিঙ্গ : মহিলা	LQX0119149 ফটো উপলব্ধ	62 নাম : মাৰ্চিচ বাগ্গাৰী পিতাৰ নাম: অজয় বাগ্গাৰী ঘৰ নং : ৯ বয়স : 30 লিঙ্গ : পুৰুষ	LQX0119339 ফটো উপলব্ধ	63 নাম : সমিৰ বসুমতাৰী পিতাৰ নাম: মগেন্দ্ৰ বসুমতাৰী ঘৰ নং : ৯ বয়স : 29 লিঙ্গ : পুৰুষ	LQX0119347 ফটো উপলব্ধ
64 নাম : মিখেল বসুমতাৰী পিতাৰ নাম: দেবী কান্ত বসুমতাৰী ঘৰ নং : ৯ বয়স : 26 লিঙ্গ : পুৰুষ	LQX7650070 ফটো উপলব্ধ	R 65 নাম : মিখেল বসুমতাৰী পিতাৰ নাম: দেবী কান্ত বসুমতাৰী ঘৰ নং : ৯ বয়স : 26 লিঙ্গ : পুৰুষ	PVJ0044636 ফটো উপলব্ধ	E 66 নাম : ভবেন বসুমতাৰী পিতাৰ নাম: জৰী বসুমতাৰী ঘৰ নং : ১০ বয়স : 75 লিঙ্গ : পুৰুষ	LQX6334914 ফটো উপলব্ধ
67 নাম : ৰেনুবালা বসুমতাৰী স্বামীৰ নাম: ভবেন বসুমতাৰী ঘৰ নং : ১০ বয়স : 65 লিঙ্গ : মহিলা	LQX6334925 ফটো উপলব্ধ	68 নাম : লাওদুম বসুমতাৰী পিতাৰ নাম: ভবেন বসুমতাৰী ঘৰ নং : ১০ বয়স : 51 লিঙ্গ : পুৰুষ	LQX6334936 ফটো উপলব্ধ	69 নাম : ফুকন বসুমতাৰী পিতাৰ নাম: ভবেন বসুমতাৰী ঘৰ নং : ১০ বয়স : 44 লিঙ্গ : পুৰুষ	LQX6334947 ফটো উপলব্ধ
70 নাম : সৌমদৌন বসুমতাৰী পিতাৰ নাম: ভবেন বসুমতাৰী ঘৰ নং : ১০ বয়স : 38 লিঙ্গ : পুৰুষ	LQX6334970 ফটো উপলব্ধ	71 নাম : বীনা গোৱালা পিতাৰ নাম: ধনীৰাম গোৱালা ঘৰ নং : ১০ বয়স : 30 লিঙ্গ : মহিলা	LQX0356683 ফটো উপলব্ধ	72 নাম : প্ৰতীমা গোৱালা স্বামীৰ নাম: সঞ্জীৱ গোৱালা ঘৰ নং : ১০ বয়স : 28 লিঙ্গ : মহিলা	LQX0204701 ফটো উপলব্ধ
73 নাম : চন্দ্ৰকান্ত বসুমতাৰী পিতাৰ নাম: বলেন বসুমতাৰী ঘৰ নং : ১১ বয়স : 71 লিঙ্গ : পুৰুষ	LQX6334981 ফটো উপলব্ধ	E 74 নাম : বিন বসুমতাৰী স্বামীৰ নাম: চন্দ্ৰকান্ত বসুমতাৰী ঘৰ নং : ১১ বয়স : 62 লিঙ্গ : মহিলা	LQX6334992 ফটো উপলব্ধ	75 নাম : মাটিয়াচ বসুমতাৰী পিতাৰ নাম: চন্দ্ৰকান্ত বসুমতাৰী ঘৰ নং : ১১ বয়স : 41 লিঙ্গ : পুৰুষ	LQX6335008 ফটো উপলব্ধ
76 নাম : গীতা গোৱালা স্বামীৰ নাম: বাবুল গোৱালা ঘৰ নং : ১১ বয়স : 40 লিঙ্গ : মহিলা	LQX6335020 ফটো উপলব্ধ	77 নাম : হলায় বসুমতাৰী পিতাৰ নাম: চন্দ্ৰকান্ত বসুমতাৰী ঘৰ নং : ১১ বয়স : 39 লিঙ্গ : পুৰুষ	LQX6335019 ফটো উপলব্ধ	78 নাম : ৰীতা গোৱালা পিতাৰ নাম: চুৰকু গোৱালা ঘৰ নং : ১১ বয়স : 38 লিঙ্গ : মহিলা	LQX6335031 ফটো উপলব্ধ
79 নাম : বন্দনা বসুমতাৰী স্বামীৰ নাম: মাটিয়াচ বসুমতাৰী ঘৰ নং : ১১ বয়স : 33 লিঙ্গ : মহিলা	LQX6339862 ফটো উপলব্ধ	80 নাম : অশোক তেলী পিতাৰ নাম: বিৰবল তেলী ঘৰ নং : ১১ বয়স : 32 লিঙ্গ : পুৰুষ	LQX6335042 ফটো উপলব্ধ	81 নাম : সঞ্জয় গোৱালা পিতাৰ নাম: মঙ্গুৰ গোৱালা ঘৰ নং : ১১ বয়স : 23 লিঙ্গ : পুৰুষ	LQX0514851 ফটো উপলব্ধ
82 নাম : সুৰতি গোৱালা স্বামীৰ নাম: বীশা গোৱালা ঘৰ নং : ১১ বয়স : 37 লিঙ্গ : মহিলা	LQX0473397 ফটো উপলব্ধ	83 নাম : ৰামধন গোৱালা পিতাৰ নাম: মংগুৰ গোৱালা ঘৰ নং : ১১ বয়স : 27 লিঙ্গ : পুৰুষ	LQX0356824 ফটো উপলব্ধ	84 নাম : মংগুৰ গোৱালা পিতাৰ নাম: খোৰা গোৱালা ঘৰ নং : ১১ বয়স : 50 লিঙ্গ : পুৰুষ	LQX6335053 ফটো উপলব্ধ
85 নাম : বেৰনিকা বসুমতাৰী স্বামীৰ নাম: যোহন বসুমতাৰী ঘৰ নং : ১২ বয়স : 69 লিঙ্গ : মহিলা	LQX6335064 ফটো উপলব্ধ	# 86 নাম : লুকাচ বসুমতাৰী পিতাৰ নাম: যোহন বসুমতাৰী ঘৰ নং : ১২ বয়স : 49 লিঙ্গ : পুৰুষ	LQX6335075 ফটো উপলব্ধ	87 নাম : মাতিন্দা বসুমতাৰী স্বামীৰ নাম: লুকাই বসুমতাৰী ঘৰ নং : ১২ বয়স : 46 লিঙ্গ : মহিলা	LQX6335086 ফটো উপলব্ধ
88 নাম : জেউতি বসুমতাৰী স্বামীৰ নাম: পাত্ৰাছ বসুমতাৰী ঘৰ নং : ১২ বয়স : 43 লিঙ্গ : মহিলা	LQX6335111 ফটো উপলব্ধ	89 নাম : পাত্ৰাছ বসুমতাৰী পিতাৰ নাম: যোহন বসুমতাৰী ঘৰ নং : ১২ বয়স : 38 লিঙ্গ : পুৰুষ	LQX6335100 ফটো উপলব্ধ	90 নাম : জেসয়া বসুমতাৰী পিতাৰ নাম: লুকাই বসুমতাৰী ঘৰ নং : 12 বয়স : 21 লিঙ্গ : পুৰুষ	PVJ0130930 ফটো উপলব্ধ



91 নাম : সানসমা বসুমতাৰী পিতাৰ নাম: ফিলিপ বসুমতাৰী ঘৰ নং : 12ক বয়স : 20 লিঙ্গ : পুৰুষ	PVJ0084699 ফটো উপলব্ধ	92 নাম : জিউতী বসুমতাৰী পিতাৰ নাম: ফিলিপ বসুমতাৰী ঘৰ নং : 12ক বয়স : 19 লিঙ্গ : মহিলা	PVJ0084681 ফটো উপলব্ধ	93 নাম : লিয়া বসুমতাৰী পিতাৰ নাম: ফিলিপ বসুমতাৰী ঘৰ নং : 12ক বয়স : 21 লিঙ্গ : মহিলা	PVJ0084673 ফটো উপলব্ধ
94 নাম : ইচাহক বসুমতাৰী পিতাৰ নাম: যোচেফ বসুমতাৰী ঘৰ নং : 12খ বয়স : 27 লিঙ্গ : পুৰুষ	LQX0346288 ফটো উপলব্ধ	95 নাম : যোচেফ বসুমতাৰী পিতাৰ নাম: দানিয়েল বসুমতাৰী ঘৰ নং : 12খ বয়স : 57 লিঙ্গ : পুৰুষ	LQX6335144 ফটো উপলব্ধ	96 নাম : মিনা বসুমতাৰী স্বামীৰ নাম: যোচেফ বসুমতাৰী ঘৰ নং : 12খ বয়স : 50 লিঙ্গ : মহিলা	LQX6335155 ফটো উপলব্ধ
97 নাম : ফিলিপ বসুমতাৰী পিতাৰ নাম: দানিয়েল বসুমতাৰী ঘৰ নং : 12খ বয়স : 49 লিঙ্গ : পুৰুষ	LQX6335122 ফটো উপলব্ধ	98 নাম : গালী বসুমতাৰী স্বামীৰ নাম: ফিলিপ বসুমতাৰী ঘৰ নং : 12খ বয়স : 46 লিঙ্গ : মহিলা	LQX6335133 ফটো উপলব্ধ	99 নাম : ছৈছিল্লা বসুমতাৰী স্বামীৰ নাম: চৰ্বিন বসুমতাৰী ঘৰ নং : 12খ বয়স : 78 লিঙ্গ : মহিলা	LQX6335166 ফটো উপলব্ধ
100 নাম : ফনেন বসুমতাৰী পিতাৰ নাম: চৰ্বিন বসুমতাৰী ঘৰ নং : 12খ বয়স : 57 লিঙ্গ : পুৰুষ	LQX6335177 ফটো উপলব্ধ	101 নাম : বানখেপ বসুমতাৰী স্বামীৰ নাম: ফনেন বসুমতাৰী ঘৰ নং : 12খ বয়স : 51 লিঙ্গ : মহিলা	LQX6335188 ফটো উপলব্ধ	102 নাম : জিনিতা গৌড় স্বামীৰ নাম: বমেশ গৌড় ঘৰ নং : 12খ বয়স : 38 লিঙ্গ : মহিলা	LQX0530915 ফটো উপলব্ধ
103 নাম : বমেশ গৌৰ পিতাৰ নাম: কাতিৰাম গৌৰ ঘৰ নং : 12খ বয়স : 37 লিঙ্গ : পুৰুষ	LQX6335199 ফটো উপলব্ধ	104 নাম : কালিচৰন বৰাইক মাতৃৰ নাম: লচমী বৰাইক ঘৰ নং : 12খ বয়স : 28 লিঙ্গ : পুৰুষ	LQX0204115 ফটো উপলব্ধ	# 105 নাম : বৃধিনী বাৰাইক স্বামীৰ নাম: অজয় বাৰাইক ঘৰ নং : 12খ বয়স : 26 লিঙ্গ : মহিলা	LQX0204230 ফটো উপলব্ধ
106 নাম : চাবিনা দৈমাৰী পিতাৰ নাম: পিটাৰ দৈমাৰী ঘৰ নং : 18 বয়স : 42 লিঙ্গ : মহিলা	LQX6335213 ফটো উপলব্ধ	107 নাম : শৰ্মিলা দৈমাৰী স্বামীৰ নাম: ইলিছা দৈমাৰী ঘৰ নং : 18 বয়স : 38 লিঙ্গ : মহিলা	LQX6339840 ফটো উপলব্ধ	108 নাম : ইলিছা দৈমাৰী পিতাৰ নাম: পিটাৰ দৈমাৰী ঘৰ নং : 18 বয়স : 38 লিঙ্গ : পুৰুষ	LQX6335224 ফটো উপলব্ধ
109 নাম : পেট্ৰিচ দৈমাৰী পিতাৰ নাম: পিটাৰ দৈমাৰী ঘৰ নং : 18 বয়স : 38 লিঙ্গ : পুৰুষ	LQX6335235 ফটো উপলব্ধ	110 নাম : জিতেন পানিকা পিতাৰ নাম: বুপসিং টেলী ঘৰ নং : 18 বয়স : 34 লিঙ্গ : পুৰুষ	LQX6339920 ফটো উপলব্ধ	111 নাম : জলেনা লহৰা স্বামীৰ নাম: বিজয় লহৰা ঘৰ নং : 18 বয়স : 23 লিঙ্গ : মহিলা	LQX0568519 ফটো উপলব্ধ
112 নাম : আণ্টনি বসুমতাৰী স্বামীৰ নাম: অৱাহিম বসুমতাৰী ঘৰ নং : 15 বয়স : 53 লিঙ্গ : মহিলা	LQX6335257 ফটো উপলব্ধ	113 নাম : নিৰ্মল বাৰাইক পিতাৰ নাম: চন্দন বাৰাইক ঘৰ নং : 15 বয়স : 44 লিঙ্গ : পুৰুষ	LQX0346395 ফটো উপলব্ধ	# 114 নাম : টেৰেসা গাৰজাৰী স্বামীৰ নাম: বিপিন গাৰজাৰী ঘৰ নং : 4(ক) বয়স : 40 লিঙ্গ : মহিলা	LQX6335268 ফটো উপলব্ধ
115 নাম : জিৰিমিয়া বসুমতাৰী পিতাৰ নাম: অৱাহিম বসুমতাৰী ঘৰ নং : 15 বয়স : 39 লিঙ্গ : পুৰুষ	LQX6335279 ফটো উপলব্ধ	116 নাম : শীলা বৰাইক স্বামীৰ নাম: নিৰ্মল বাৰাইক ঘৰ নং : 15 বয়স : 39 লিঙ্গ : মহিলা	LQX0346502 ফটো উপলব্ধ	117 নাম : চন্ডিমা বসুমতাৰী স্বামীৰ নাম: জিৰিমিয়া বসুমতাৰী ঘৰ নং : 15 বয়স : 37 লিঙ্গ : মহিলা	LQX6335280 ফটো উপলব্ধ
118 নাম : প্ৰীতম বসুমতাৰী অন্যান্য: বেৰনিকা বসুমতাৰী ঘৰ নং : 15 বয়স : 33 লিঙ্গ : পুৰুষ	PVJ0104034 ফটো উপলব্ধ	119 নাম : সৌমখৌৰ বসুমতাৰী পিতাৰ নাম: অৱাহিম বসুমতাৰী ঘৰ নং : 15 বয়স : 30 লিঙ্গ : পুৰুষ	LQX0461301 ফটো উপলব্ধ	120 নাম : দিপক বাগ্গাৰী পিতাৰ নাম: কৰ্মল বাগ্গাৰী ঘৰ নং : 15 বয়স : 29 লিঙ্গ : পুৰুষ	LQX0344275 ফটো উপলব্ধ



121 নাম : হাবেলু বসুমতাৰী পিতাৰ নাম: আব্রাহাম বসুমতাৰী ঘৰ নং : ১৫ বয়স : 28 লিঙ্গ : পুৰুষ	LQX0355115 ফটো উপলব্ধ	122 নাম : অনিমা বাগ্গাৰী স্বামীৰ নাম: দিপক বাগ্গাৰী ঘৰ নং : ১৫ বয়স : 27 লিঙ্গ : মহিলা	LQX0344226 ফটো উপলব্ধ	123 নাম : ফাগুনী মূৰ্ম স্বামীৰ নাম: চৰকাৰ মূৰ্ম ঘৰ নং : ১৫ বয়স : 27 লিঙ্গ : মহিলা	LQX0344283 ফটো উপলব্ধ
124 নাম : সোমৈনা বসুমতাৰি স্বামীৰ নাম: হাবেলু বসুমতাৰি ঘৰ নং : ১৫ বয়স : 27 লিঙ্গ : মহিলা	LQX0571026 ফটো উপলব্ধ	125 নাম : বৰুণিকা বসুমতাৰী পিতাৰ নাম: ফিলিপ বসুমতাৰি ঘৰ নং : 15 বয়স : 26 লিঙ্গ : মহিলা	LQX0544981 ফটো উপলব্ধ	126 নাম : ইষ্টাৰ বসুমতাৰী স্বামীৰ নাম: সৌমখৌৰ বসুমতাৰী ঘৰ নং : ১৫ বয়স : 24 লিঙ্গ : মহিলা	LQX0461228 ফটো উপলব্ধ
127 নাম : ববিন বসুমতাৰী পিতাৰ নাম: পুনা বসুমতাৰী ঘৰ নং : ১৬ বয়স : 55 লিঙ্গ : পুৰুষ	LQX6335291 ফটো উপলব্ধ	128 নাম : ৰাজু বসুমতাৰী পিতাৰ নাম: ৰিবিনয় বসুমতাৰী ঘৰ নং : ১৬ বয়স : 35 লিঙ্গ : পুৰুষ	LQX6339771 ফটো উপলব্ধ	129 নাম : জগনাথ গোড় পিতাৰ নাম: বুধন গৌৰ ঘৰ নং : ১৬ বয়স : 33 লিঙ্গ : পুৰুষ	LQX6335315 ফটো উপলব্ধ
130 নাম : বীনা গৌড় স্বামীৰ নাম: জগনাথ গোড় ঘৰ নং : 17 বয়স : 25 লিঙ্গ : মহিলা	PVJ0101923 ফটো উপলব্ধ	131 নাম : ৰাধিকা গড় স্বামীৰ নাম: চুনিলা গড় ঘৰ নং : ১৮ বয়স : 36 লিঙ্গ : মহিলা	LQX6335337 ফটো উপলব্ধ	132 নাম : বিৰা গড় মাতৃৰ নাম: জিৰমত গড় ঘৰ নং : ১৮ বয়স : 35 লিঙ্গ : পুৰুষ	LQX6335326 ফটো উপলব্ধ
133 নাম : বুপেশ কৰ্মকাৰ পিতাৰ নাম: অৰ্থতো কৰ্মকাৰ ঘৰ নং : ১৯ বয়স : 43 লিঙ্গ : পুৰুষ	LQX6335348 ফটো উপলব্ধ	134 নাম : লালী কৰ্মকাৰ স্বামীৰ নাম: বুপেশ কৰ্মকাৰ ঘৰ নং : ১৯ বয়স : 37 লিঙ্গ : মহিলা	LQX6335359 ফটো উপলব্ধ	135 নাম : আগন্তা বসুমতাৰী পিতাৰ নাম: ৰিবিনয় বসুমতাৰী ঘৰ নং : ১৯ বয়স : 37 লিঙ্গ : মহিলা	LQX0490235 ফটো উপলব্ধ
S2 136 নাম : জন গয়াৰী পিতাৰ নাম: জেছাচ গয়াৰী ঘৰ নং : ১৯ বয়স : 28 লিঙ্গ : পুৰুষ	LQX0344218 ফটো উপলব্ধ	137 নাম : সনজীৱ কৰ্মকাৰ পিতাৰ নাম: বান্দ্ৰ কৰ্মকাৰ ঘৰ নং : ২০ বয়স : 49 লিঙ্গ : পুৰুষ	LQX6335371 ফটো উপলব্ধ	138 নাম : ফুলবাচু কৰ্মকাৰ স্বামীৰ নাম: সনজীৱ কৰ্মকাৰ ঘৰ নং : ২০ বয়স : 39 লিঙ্গ : মহিলা	LQX6335360 ফটো উপলব্ধ
139 নাম : চুজিতা বসুমতাৰী পিতাৰ নাম: গ্ৰেবিয়েল বসুমতাৰী ঘৰ নং : ২০ বয়স : 30 লিঙ্গ : মহিলা	LQX0344291 ফটো উপলব্ধ	140 নাম : জেউতী দৈমাৰী পিতাৰ নাম: গ্ৰেবিয়েল বসুমতাৰী ঘৰ নং : ২০ বয়স : 28 লিঙ্গ : মহিলা	LQX0355131 ফটো উপলব্ধ	141 নাম : দীপ বসুমতাৰী পিতাৰ নাম: গ্যাৰিয়েল বসুমতাৰী ঘৰ নং : ২০ বয়স : 28 লিঙ্গ : পুৰুষ	LQX0356733 ফটো উপলব্ধ
142 নাম : দেব গৌৰ পিতাৰ নাম: লিৰকু গৌৰ ঘৰ নং : ২২ বয়স : 40 লিঙ্গ : পুৰুষ	LQX6335382 ফটো উপলব্ধ	143 নাম : জয়শী মোছাহাৰী স্বামীৰ নাম: বুধবাৰ মোছাহাৰী ঘৰ নং : ২৫ বয়স : 44 লিঙ্গ : মহিলা	LQX0346387 ফটো উপলব্ধ	144 নাম : মন্জু বসুমতাৰী স্বামীৰ নাম: দেৱ বসুমতাৰী ঘৰ নং : ২৬ বয়স : 41 লিঙ্গ : মহিলা	LQX6339793 ফটো উপলব্ধ
145 নাম : পূজা গোসাই পিতাৰ নাম: বৰ্গু যোগী ঘৰ নং : ২৭ বয়স : 28 লিঙ্গ : মহিলা	LQX0202721 ফটো উপলব্ধ	146 নাম : লাইলা চৌহান মাতৃৰ নাম: ৰাজু চৌহান ঘৰ নং : ২৭ বয়স : 26 লিঙ্গ : মহিলা	LQX0203331 ফটো উপলব্ধ	147 নাম : বিক্রম গোসাই পিতাৰ নাম: ফুলন্দৰ গোসাই ঘৰ নং : ২৮ বয়স : 26 লিঙ্গ : পুৰুষ	LQX0203430 ফটো উপলব্ধ
148 নাম : সোৰিতা গোসাই স্বামীৰ নাম: বিক্রম গোসাই ঘৰ নং : 28 বয়স : 23 লিঙ্গ : মহিলা	PVJ0085845 ফটো উপলব্ধ	149 নাম : শেৱালী নৰ্জাৰী স্বামীৰ নাম: জুলিয়াচ নৰ্জাৰী ঘৰ নং : ২৯ বয়স : 45 লিঙ্গ : মহিলা	LQX6339760 ফটো উপলব্ধ	150 নাম : চন্দ্ৰী বসুমতাৰী স্বামীৰ নাম: লক্ষী বসুমতাৰী ঘৰ নং : ২৯ বয়স : 40 লিঙ্গ : মহিলা	LQX0355164 ফটো উপলব্ধ



151 নাম : গুপল বড়ো পিতাৰ নাম: কুহিৰাম বড়ো ঘৰ নং : ২৯ বয়স : 34 লিঙ্গ : পুৰুষ	LQX6339931 ফটো উপলব্ধ	152 নাম : বীনা বড়ো স্বামীৰ নাম: গুপল বড়ো ঘৰ নং : ২৯ বয়স : 33 লিঙ্গ : মহিলা	LQX0346221 ফটো উপলব্ধ	153 নাম : নচিব কৰ্মকাৰ পিতাৰ নাম: মোহিত কৰ্মকাৰ ঘৰ নং : ৩০ বয়স : 39 লিঙ্গ : পুৰুষ	LQX6335428 ফটো উপলব্ধ
154 নাম : আৰতি কৰ্মকাৰ পিতাৰ নাম: মোহিত কৰ্মকাৰ ঘৰ নং : ৩০ বয়স : 35 লিঙ্গ : মহিলা	LQX6335439 ফটো উপলব্ধ	155 নাম : চুমায়না কৰ্মকাৰ স্বামীৰ নাম: নচিব কৰ্মকাৰ ঘৰ নং : 30 বয়স : 28 লিঙ্গ : মহিলা	LQX0535575 ফটো উপলব্ধ	156 নাম : ৰাজালুচ বসুমতাৰী পিতাৰ নাম: নৰবাৰ বসুমতাৰী ঘৰ নং : ৩০ বয়স : 27 লিঙ্গ : পুৰুষ	LQX0344325 ফটো উপলব্ধ
157 নাম : নিজৰা নাৰ্জাৰী স্বামীৰ নাম: ৰাজালুচ বসুমতাৰী ঘৰ নং : 30 বয়স : 24 লিঙ্গ : মহিলা	PVJ0078337 ফটো উপলব্ধ	158 নাম : সুশীল বাৰাইক পিতাৰ নাম: নিৰঞ্জন বাৰাইক ঘৰ নং : ৩১ বয়স : 70 লিঙ্গ : পুৰুষ	LQX6335473 ফটো উপলব্ধ	159 নাম : বৃধনী বাৰাইক স্বামীৰ নাম: চুচিল বাৰাইক ঘৰ নং : ৩১ বয়স : 65 লিঙ্গ : মহিলা	LQX6335495 ফটো উপলব্ধ
160 নাম : লখউ বাৰাইক পিতাৰ নাম: নিৰঞ্জন বাৰাইক ঘৰ নং : ৩১ বয়স : 61 লিঙ্গ : পুৰুষ	LQX6335462 ফটো উপলব্ধ	161 নাম : শান্তি বাৰাইক স্বামীৰ নাম: লাখউ বাৰাইক ঘৰ নং : ৩১ বয়স : 52 লিঙ্গ : মহিলা	LQX6335451 ফটো উপলব্ধ	162 নাম : বিকাশ বসুমতাৰী পিতাৰ নাম: দুৰ্গা বসুমতাৰী ঘৰ নং : ৩১ বয়স : 45 লিঙ্গ : পুৰুষ	LQX6339817 ফটো উপলব্ধ
163 নাম : মিনা বসুমতাৰী স্বামীৰ নাম: বিকাশ বসুমতাৰী ঘৰ নং : ৩১ বয়স : 42 লিঙ্গ : মহিলা	LQX6339806 ফটো উপলব্ধ	164 নাম : বনব বাৰাইক পিতাৰ নাম: চুচিলা বাৰাইক ঘৰ নং : ৩১ বয়স : 38 লিঙ্গ : পুৰুষ	LQX6335440 ফটো উপলব্ধ	165 নাম : বিনোদ বৰাইক পিতাৰ নাম: সাম সুন্দৰ বৰাইক ঘৰ নং : ৩১ বয়স : 38 লিঙ্গ : পুৰুষ	LQX6335508 ফটো উপলব্ধ
166 নাম : দিপক গড় পিতাৰ নাম: বসন্ত গড় ঘৰ নং : ৩৩ বয়স : 34 লিঙ্গ : পুৰুষ	LQX6335519 ফটো উপলব্ধ	167 নাম : অনিতা গড় স্বামীৰ নাম: অনিল গড় ঘৰ নং : ৩৩ বয়স : 32 লিঙ্গ : মহিলা	LQX6335520 ফটো উপলব্ধ	168 নাম : শুনিল গৌড় পিতাৰ নাম: বসন্ত গৌড় ঘৰ নং : ৩৩ বয়স : 29 লিঙ্গ : পুৰুষ	LQX0203943 ফটো উপলব্ধ
169 নাম : ৰুক্মণী গৌড় স্বামীৰ নাম: দীপক গৌড় ঘৰ নং : ৩৩ বয়স : 27 লিঙ্গ : মহিলা	LQX0204305 ফটো উপলব্ধ	170 নাম : লক্ষী গৌড় স্বামীৰ নাম: সুনীল গৌড় ঘৰ নং : 33 বয়স : 23 লিঙ্গ : মহিলা	PVJ0048447 ফটো উপলব্ধ	171 নাম : চমৰীয়া কৰ্মকাৰ স্বামীৰ নাম: সুনীল কৰ্মকাৰ ঘৰ নং : ৩৪ বয়স : 28 লিঙ্গ : মহিলা	LQX0205161 ফটো উপলব্ধ
172 নাম : আগষ্ট কৰ্মকাৰ পিতাৰ নাম: নিমিল কৰ্মকাৰ ঘৰ নং : ৩৪ বয়স : 26 লিঙ্গ : পুৰুষ	LQX0205054 ফটো উপলব্ধ	173 নাম : আৰতি কৰ্মকাৰ স্বামীৰ নাম: আগষ্ট কৰ্মকাৰ ঘৰ নং : ৩৪ বয়স : 24 লিঙ্গ : মহিলা	LQX1122993 ফটো উপলব্ধ	174 নাম : পঞ্চমী তেলী মাতৃৰ নাম: পুটু তেলী ঘৰ নং : ৩৫ বয়স : 28 লিঙ্গ : মহিলা	LQX0203224 ফটো উপলব্ধ
175 নাম : ৰজন্তী তেলী মাতৃৰ নাম: পুটু তেলী ঘৰ নং : ৩৫ বয়স : 26 লিঙ্গ : মহিলা	LQX0203083 ফটো উপলব্ধ	176 নাম : লাইশ্ৰী বাসুমতাৰী স্বামীৰ নাম: লাওদুম বাসুমতাৰী ঘৰ নং : ৩৬ বয়স : 41 লিঙ্গ : মহিলা	LQX6339839 ফটো উপলব্ধ	177 নাম : অমিত দৈমাৰী পিতাৰ নাম: নিলচন দৈমাৰী ঘৰ নং : ৩৬ বয়স : 31 লিঙ্গ : পুৰুষ	LQX6339759 ফটো উপলব্ধ
178 নাম : ৰংজালী বসুমতাৰী স্বামীৰ নাম: ধনেশ্বৰ বসুমতাৰী ঘৰ নং : 42 বয়স : 28 লিঙ্গ : মহিলা	LQX0356741 ফটো উপলব্ধ	179 নাম : কুলেশ্বৰ ভাইয়া পিতাৰ নাম: কুব্ৰ ভাইয়া ঘৰ নং : ৪২খ বয়স : 39 লিঙ্গ : পুৰুষ	LQX6335586 ফটো উপলব্ধ	180 নাম : সীতা ভাইয়া স্বামীৰ নাম: কুলেশ্বৰ ভাইয়া ঘৰ নং : ৪২খ বয়স : 36 লিঙ্গ : মহিলা	LQX6335597 ফটো উপলব্ধ



181	LQX0549030	ফটো উপলব্ধ
নাম : পবন মৰ্দী পিতাৰ নাম : চমৰ মৰ্দী ঘৰ নং : 48 বয়স : 34 লিঙ্গ : পুৰুষ		

182	LQX0549006	ফটো উপলব্ধ
নাম : বিকী বৰাইক পিতাৰ নাম : লুন্দু বৰাইক ঘৰ নং : 48 বয়স : 23 লিঙ্গ : পুৰুষ		

183	LQX6335611	ফটো উপলব্ধ
নাম : সমাৰি কৰ্মকাৰ পিতাৰ নাম : জুৱা কৰ্মকাৰ ঘৰ নং : ৫১ বয়স : 53 লিঙ্গ : মহিলা		

184	LQX6339919	ফটো উপলব্ধ
নাম : মনিকা গড় স্বামীৰ নাম : ৰামু গড় ঘৰ নং : ৫১ বয়স : 37 লিঙ্গ : মহিলা		

185	PVJ0098558	ফটো উপলব্ধ
নাম : ৰস্তিল বসুমতাৰী পিতাৰ নাম : ফনৈন বসুমতাৰী ঘৰ নং : 63 বয়স : 19 লিঙ্গ : পুৰুষ		

186	PVJ0116038	ফটো উপলব্ধ
নাম : তৃপ্তি বসুমতাৰী পিতাৰ নাম : জীকোব বসুমতাৰী ঘৰ নং : সা (11) বয়স : 19 লিঙ্গ : মহিলা		

187	PVJ0116046	ফটো উপলব্ধ
নাম : আলবিনা বসুমতাৰী পিতাৰ নাম : যোচেফ বসুমতাৰী ঘৰ নং : না বয়স : 20 লিঙ্গ : মহিলা		



188 নাম : চুবাণ্ড কৰ্মকাৰ পিতাৰ নাম: বামন কৰ্মকাৰ ঘৰ নং : 2 বয়স : 69 লিঙ্গ : পুৰুষ	LQX6335688 ফটো উপলব্ধ	189 নাম : ওদু কৰ্মকাৰ স্বামীৰ নাম: চুবাণ্ড কৰ্মকাৰ ঘৰ নং : 2 বয়স : 62 লিঙ্গ : মহিলা	LQX6335699 ফটো উপলব্ধ	190 নাম : গোলাপ কৰ্মকাৰ পিতাৰ নাম: চুবাণ্ড কৰ্মকাৰ ঘৰ নং : 2 বয়স : 40 লিঙ্গ : পুৰুষ	LQX6335702 ফটো উপলব্ধ
191 নাম : বিৰজু কৰ্মকাৰ পিতাৰ নাম: বন্ধন কৰ্মকাৰ ঘৰ নং : 2 বয়স : 38 লিঙ্গ : পুৰুষ	LQX6335724 ফটো উপলব্ধ	192 নাম : ভকেদ কৰ্মকাৰ পিতাৰ নাম: নীলীল কৰ্মকাৰ ঘৰ নং : 3 বয়স : 28 লিঙ্গ : পুৰুষ	PVJ0102426 ফটো উপলব্ধ	193 নাম : থৰলে বসুমতাৰী স্বামীৰ নাম: বাবুৰাম বসুমতাৰী ঘৰ নং : 8 বয়স : 70 লিঙ্গ : মহিলা	LQX6335746 ফটো উপলব্ধ
194 নাম : কাবশী বসুমতাৰী স্বামীৰ নাম: তপেশ্বৰ বসুমতাৰী ঘৰ নং : 8 বয়স : 67 লিঙ্গ : মহিলা	LQX1603232 ফটো উপলব্ধ	195 নাম : জাম্বা বসুমতাৰী পিতাৰ নাম: বাবুৰাম বসুমতাৰী ঘৰ নং : 8 বয়স : 50 লিঙ্গ : পুৰুষ	LQX6335757 ফটো উপলব্ধ	196 নাম : লাউগী বসুমতাৰী স্বামীৰ নাম: জাম্বা বসুমতাৰী ঘৰ নং : 8 বয়স : 45 লিঙ্গ : মহিলা	LQX6335768 ফটো উপলব্ধ
197 নাম : থেখে বসুমতাৰী পিতাৰ নাম: বাবুৰাম বসুমতাৰী ঘৰ নং : 8 বয়স : 44 লিঙ্গ : পুৰুষ	LQX6335779 ফটো উপলব্ধ	198 নাম : দীপক বসুমতাৰী পিতাৰ নাম: টপেশ্বৰ বসুমতাৰী ঘৰ নং : 8 বয়স : 42 লিঙ্গ : পুৰুষ	LQX1603243 ফটো উপলব্ধ	199 নাম : লখি বসুমতাৰী স্বামীৰ নাম: থেখেৰে বসুমতাৰী ঘৰ নং : 8 বয়স : 33 লিঙ্গ : মহিলা	LQX0078725 ফটো উপলব্ধ
200 নাম : কাজল কৰ্মকাৰ স্বামীৰ নাম: গোপাল ঘৰ নং : 8 বয়স : 30 লিঙ্গ : মহিলা	LQX0574707 ফটো উপলব্ধ	E 201 নাম : নাৰেশ্বৰ বসুমতাৰী পিতাৰ নাম: জৰী বসুমতাৰী ঘৰ নং : 9 বয়স : 93 লিঙ্গ : পুৰুষ	LQX6335804 ফটো উপলব্ধ	202 নাম : ৰবিৰাম বসুমতাৰী পিতাৰ নাম: নাৰেশ্বৰ বসুমতাৰী ঘৰ নং : 9 বয়স : 62 লিঙ্গ : পুৰুষ	LQX6335815 ফটো উপলব্ধ
203 নাম : হীৰা বসুমতাৰী স্বামীৰ নাম: ৰবিৰাম বসুমতাৰী ঘৰ নং : 9 বয়স : 55 লিঙ্গ : মহিলা	LQX6335826 ফটো উপলব্ধ	204 নাম : ধনেশ্বৰ বসুমতাৰী পিতাৰ নাম: ৰবিৰাম বসুমতাৰী ঘৰ নং : 9 বয়স : 34 লিঙ্গ : পুৰুষ	LQX1603107 ফটো উপলব্ধ	S 205 নাম : জুলীমা বসুমতাৰী পিতাৰ নাম: ৰবিৰাম বসুমতাৰী ঘৰ নং : 9 বয়স : 32 লিঙ্গ : মহিলা	LQX1603118 ফটো উপলব্ধ
E 206 নাম : টপেশ্বৰ বসুমতাৰী পিতাৰ নাম: ৰেবতী বসুমতাৰী ঘৰ নং : 8 বয়স : 77 লিঙ্গ : পুৰুষ	LQX1603221 ফটো উপলব্ধ	207 নাম : অদাং বসুমতাৰী স্বামীৰ নাম: ৰামোন্দা বসুমতাৰী ঘৰ নং : 8 বয়স : 71 লিঙ্গ : মহিলা	LQX6335848 ফটো উপলব্ধ	208 নাম : বীজতা ৰাভা পিতাৰ নাম: ৰামোন্দা বসুমতাৰী ঘৰ নং : 8 বয়স : 38 লিঙ্গ : মহিলা	LQX6335859 ফটো উপলব্ধ
209 নাম : বিজয় বসুমতাৰী মাতৃৰ নাম: অদাং বসুমতাৰী ঘৰ নং : 8 বয়স : 30 লিঙ্গ : পুৰুষ	LQX1603129 ফটো উপলব্ধ	210 নাম : মদিনা দৈমাৰী পিতাৰ নাম: হোবোসন দৈমাৰী ঘৰ নং : 8 বয়স : 27 লিঙ্গ : মহিলা	PVJ0040956 ফটো উপলব্ধ	211 নাম : স্মহাব বসুমতাৰী পিতাৰ নাম: আদাং বসুমতাৰী ঘৰ নং : 8 বয়স : 27 লিঙ্গ : পুৰুষ	PVJ0041582 ফটো উপলব্ধ
212 নাম : অনে নাৰ্জাৰী পিতাৰ নাম: স্মহাব বসুমতাৰী ঘৰ নং : 8 বয়স : 20 লিঙ্গ : মহিলা	PVJ0064923 ফটো উপলব্ধ	213 নাম : জুৱাব দৈমাৰী পিতাৰ নাম: হাৰবোচন দৈমাৰী ঘৰ নং : 8 বয়স : 31 লিঙ্গ : পুৰুষ	LQX0113506 ফটো উপলব্ধ	214 নাম : হৰবোচন দৈমাৰী পিতাৰ নাম: মাসোয় দৈমাৰী ঘৰ নং : 8 বয়স : 50 লিঙ্গ : পুৰুষ	LQX6339986 ফটো উপলব্ধ
215 নাম : সন্তো নাৰ্জাৰী পিতাৰ নাম: ওনিল নাৰ্জাৰী ঘৰ নং : 8 বয়স : 42 লিঙ্গ : পুৰুষ	LQX6340007 ফটো উপলব্ধ	216 নাম : খোৱি দৈমাৰী স্বামীৰ নাম: হোবোসন দৈমাৰী ঘৰ নং : 8 বয়স : 41 লিঙ্গ : মহিলা	LQX6339997 ফটো উপলব্ধ	217 নাম : সুনতি নাৰ্জাৰী স্বামীৰ নাম: সান্তো নাৰ্জাৰী ঘৰ নং : 8 বয়স : 36 লিঙ্গ : মহিলা	LQX6340018 ফটো উপলব্ধ



<p>E 218 LQX6335860</p> <p>নাম : মেদা বসুমতাৰী পিতাৰ নাম: নীৰেশ্বৰ বসুমতাৰী ঘৰ নং : ৯ বয়স : 65 লিঙ্গ : পুৰুষ</p> <p>ফটো উপলব্ধ</p>	<p>219 LQX6335871</p> <p>নাম : সৌমশ্ৰী বসুমতাৰী স্বামীৰ নাম: মেদা বসুমতাৰী ঘৰ নং : ৯ বয়স : 58 লিঙ্গ : মহিলা</p> <p>ফটো উপলব্ধ</p>	<p>220 LQX1603141</p> <p>নাম : ৰশ্মি বসুমতাৰী পিতাৰ নাম: মেদা বসুমতাৰী ঘৰ নং : ৯ বয়স : 33 লিঙ্গ : মহিলা</p> <p>ফটো উপলব্ধ</p>
<p>221 LQX1603130</p> <p>নাম : চৌমখোৰ বসুমতাৰী পিতাৰ নাম: মেদা বসুমতাৰী ঘৰ নং : ৯ বয়স : 31 লিঙ্গ : পুৰুষ</p> <p>ফটো উপলব্ধ</p>	<p>222 LQX0267419</p> <p>নাম : ৰতেশ্বৰ বসুমতাৰী পিতাৰ নাম: মেদা বসুমতাৰী ঘৰ নং : ৯ বয়স : 27 লিঙ্গ : পুৰুষ</p> <p>ফটো উপলব্ধ</p>	<p>223 LQX0267427</p> <p>নাম : বনো বসুমতাৰী স্বামীৰ নাম: চৌমখোৰ বসুমতাৰী ঘৰ নং : ৯ বয়স : 27 লিঙ্গ : মহিলা</p> <p>ফটো উপলব্ধ</p>
<p>224 LQX6335882</p> <p>নাম : হৰেন্দ্ৰ ৰাভা পিতাৰ নাম: মোচাৰি ৰাভা ঘৰ নং : ১০ বয়স : 78 লিঙ্গ : পুৰুষ</p> <p>ফটো উপলব্ধ</p>	<p>225 LQX6335893</p> <p>নাম : গুণেশ্বৰী ৰাভা স্বামীৰ নাম: হৰেন্দ্ৰ ৰাভা ঘৰ নং : ১০ বয়স : 73 লিঙ্গ : মহিলা</p> <p>ফটো উপলব্ধ</p>	<p>226 LQX6335906</p> <p>নাম : দীনে ৰাভা পিতাৰ নাম: হৰেন্দ্ৰ ৰাভা ঘৰ নং : ১০ বয়স : 47 লিঙ্গ : মহিলা</p> <p>ফটো উপলব্ধ</p>
<p>227 LQX6339953</p> <p>নাম : অভিজিত ৰাভা পিতাৰ নাম: হৰেন্দ্ৰ ৰাভা ঘৰ নং : ১০ বয়স : 31 লিঙ্গ : পুৰুষ</p> <p>ফটো উপলব্ধ</p>	<p>228 LQX6335928</p> <p>নাম : বিনয় দৈমাৰী পিতাৰ নাম: যোনাচ দৈমাৰী ঘৰ নং : ১১ বয়স : 63 লিঙ্গ : পুৰুষ</p> <p>ফটো উপলব্ধ</p>	<p>E 229 LQX6335939</p> <p>নাম : বিমলী দৈমাৰী স্বামীৰ নাম: বিনয় দৈমাৰী ঘৰ নং : ১১ বয়স : 55 লিঙ্গ : মহিলা</p> <p>ফটো উপলব্ধ</p>
<p>230 PVJ0091702</p> <p>নাম : বেবন্তি নাৰ্জাৰী স্বামীৰ নাম: পিতাৰ নাৰ্জাৰী ঘৰ নং : 11 বয়স : 43 লিঙ্গ : মহিলা</p> <p>ফটো উপলব্ধ</p>	<p>231 LQX6335940</p> <p>নাম : অননুমে দৈমাৰী পিতাৰ নাম: বিনয় দৈমাৰী ঘৰ নং : ১১ বয়স : 38 লিঙ্গ : মহিলা</p> <p>ফটো উপলব্ধ</p>	<p>232 LQX0007567</p> <p>নাম : চৌমদৌন দৈমাৰী পিতাৰ নাম: বিনয় দৈমাৰী ঘৰ নং : ১১ বয়স : 32 লিঙ্গ : পুৰুষ</p> <p>ফটো উপলব্ধ</p>
<p>S 233 LQX0278762</p> <p>নাম : নয়মী দৈমাৰী পিতাৰ নাম: বিনয় দৈমাৰী ঘৰ নং : ১১ বয়স : 28 লিঙ্গ : মহিলা</p> <p>ফটো উপলব্ধ</p>	<p>234 LQX1152842</p> <p>নাম : আশা বসুমতাৰী স্বামীৰ নাম: কলুশ বসুমতাৰী ঘৰ নং : 11 বয়স : 26 লিঙ্গ : মহিলা</p> <p>ফটো উপলব্ধ</p>	<p>235 LQX0278754</p> <p>নাম : ৰঞ্জ দৈমাৰী স্বামীৰ নাম: চৌমদৌন দৈমাৰী ঘৰ নং : ১১ বয়স : 25 লিঙ্গ : মহিলা</p> <p>ফটো উপলব্ধ</p>
<p>236 LQX6335962</p> <p>নাম : বিজিনা নাৰ্জাৰী স্বামীৰ নাম: মোচি নাৰ্জাৰী ঘৰ নং : ১২ বয়স : 68 লিঙ্গ : মহিলা</p> <p>ফটো উপলব্ধ</p>	<p>237 LQX6335973</p> <p>নাম : পিতাৰ নাৰ্জাৰী পিতাৰ নাম: মোচি নাৰ্জাৰী ঘৰ নং : ১২ বয়স : 51 লিঙ্গ : পুৰুষ</p> <p>ফটো উপলব্ধ</p>	<p>238 LQX0278770</p> <p>নাম : ফ্ৰানচিচ নাৰ্জাৰী পিতাৰ নাম: মোচি নাৰ্জাৰী ঘৰ নং : ১২ বয়স : 38 লিঙ্গ : পুৰুষ</p> <p>ফটো উপলব্ধ</p>
<p>E 239 LQX6335995</p> <p>নাম : গালা গয়াৰী পিতাৰ নাম: দেউৰাসিং গয়াৰী ঘৰ নং : ১৪ বয়স : 83 লিঙ্গ : পুৰুষ</p> <p>ফটো উপলব্ধ</p>	<p>240 LQX6336001</p> <p>নাম : চন্খলী গয়াৰী স্বামীৰ নাম: গালা গয়াৰী ঘৰ নং : ১৪ বয়স : 67 লিঙ্গ : মহিলা</p> <p>ফটো উপলব্ধ</p>	<p>241 LQX0022517</p> <p>নাম : বিথোৰাই গয়াৰী স্বামীৰ নাম: চিতাৰাম গয়াৰী ঘৰ নং : ১৪ বয়স : 44 লিঙ্গ : মহিলা</p> <p>ফটো উপলব্ধ</p>
<p>242 LQX6336012</p> <p>নাম : চিতাৰাম গয়াৰী পিতাৰ নাম: গালা গয়াৰী ঘৰ নং : ১৪ বয়স : 40 লিঙ্গ : পুৰুষ</p> <p>ফটো উপলব্ধ</p>	<p>243 PVJ0040931</p> <p>নাম : তিলক বসুমতাৰী পিতাৰ নাম: লান্থা বসুমতাৰী ঘৰ নং : 14 বয়স : 20 লিঙ্গ : পুৰুষ</p> <p>ফটো উপলব্ধ</p>	<p>244 LQX0023226</p> <p>নাম : গৌমবৌৰ বসুমতাৰী পিতাৰ নাম: লান্থা বসুমতাৰী ঘৰ নং : ১৪এ বয়স : 29 লিঙ্গ : পুৰুষ</p> <p>ফটো উপলব্ধ</p>
<p>245 LQX0160846</p> <p>নাম : খৰ্দে বসুমতাৰী পিতাৰ নাম: লান্থা বসুমতাৰী ঘৰ নং : ১৪এ বয়স : 27 লিঙ্গ : পুৰুষ</p> <p>ফটো উপলব্ধ</p>	<p>246 LQX6336034</p> <p>নাম : লান্থা বসুমতাৰী পিতাৰ নাম: খৰ্দে বসুমতাৰী ঘৰ নং : ১৪ক বয়স : 75 লিঙ্গ : পুৰুষ</p> <p>ফটো উপলব্ধ</p>	<p>247 LQX6336045</p> <p>নাম : খনশ্ৰী বসুমতাৰী স্বামীৰ নাম: লান্থা বসুমতাৰী ঘৰ নং : ১৪ক বয়স : 65 লিঙ্গ : মহিলা</p> <p>ফটো উপলব্ধ</p>



248 নাম : লিলী বসুমতাৰী পিতাৰ নাম: ফুকন বসুমতাৰী ঘৰ নং : 18ক বয়স : 34 লিঙ্গ : মহিলা	LQX6336056 ফটো উপলব্ধ	249 নাম : কমল বাগ্গাৰী পিতাৰ নাম: সোমবাৰ বাগ্গাৰী ঘৰ নং : 1৫ বয়স : 71 লিঙ্গ : পুৰুষ	LQX6336067 ফটো উপলব্ধ	250 নাম : লাম্বু বাগ্গাৰী স্বামীৰ নাম: কমল বাগ্গাৰী ঘৰ নং : 1৫ বয়স : 62 লিঙ্গ : মহিলা	LQX6336078 ফটো উপলব্ধ
251 নাম : বেৰোনিকা বসুমতাৰী স্বামীৰ নাম: জেৰিনথ বসুমতাৰী ঘৰ নং : 15 বয়স : 27 লিঙ্গ : মহিলা	LQX0545525 ফটো উপলব্ধ	252 নাম : বিবিনয় বসুমতাৰী পিতাৰ নাম: উপেন বসুমতাৰী ঘৰ নং : 1৬ বয়স : 79 লিঙ্গ : পুৰুষ	LQX6336089 ফটো উপলব্ধ	253 নাম : তেৰেচা বসুমতাৰী পিতাৰ নাম: বেবিনয় বসুমতাৰী ঘৰ নং : 1৬ বয়স : 37 লিঙ্গ : মহিলা	LQX0030809 ফটো উপলব্ধ
254 নাম : প্ৰাধিগচ বসুমতাৰী পিতাৰ নাম: বিবিনয় বসুমতাৰী ঘৰ নং : 1৬ বয়স : 33 লিঙ্গ : পুৰুষ	LQX0031005 ফটো উপলব্ধ	S 255 নাম : আৰোতি বসুমতাৰী পিতাৰ নাম: বিবিনয় বসুমতাৰী ঘৰ নং : 1৬ বয়স : 80 লিঙ্গ : মহিলা	LQX0031138 ফটো উপলব্ধ	256 নাম : কাৰলুস বসুমতাৰী পিতাৰ নাম: বিবিনয় বসুমতাৰী ঘৰ নং : 1৬ বয়স : 28 লিঙ্গ : পুৰুষ	LQX0031427 ফটো উপলব্ধ
257 নাম : নিৰা বসুমতাৰী স্বামীৰ নাম: গৌমবোৰ বসুমতাৰী ঘৰ নং : 1৬এ বয়স : 30 লিঙ্গ : মহিলা	LQX0031146 ফটো উপলব্ধ	258 নাম : লুগম গয়াৰী পিতাৰ নাম: মুদিৰাম গয়াৰী ঘৰ নং : 1৬ক বয়স : 63 লিঙ্গ : পুৰুষ	LQX6336125 ফটো উপলব্ধ	259 নাম : বীনা গয়াৰী স্বামীৰ নাম: লুগম গয়াৰী ঘৰ নং : 1৬ক বয়স : 53 লিঙ্গ : মহিলা	LQX6336136 ফটো উপলব্ধ
260 নাম : চুখী মুৰ্মু স্বামীৰ নাম: জুনু মুৰ্মু ঘৰ নং : 19 বয়স : 63 লিঙ্গ : মহিলা	LQX6336158 ফটো উপলব্ধ	E 261 নাম : লোকুৰ মুৰ্মু পিতাৰ নাম: জুনু মুৰ্মু ঘৰ নং : 19 বয়স : 46 লিঙ্গ : পুৰুষ	LQX6336170 ফটো উপলব্ধ	262 নাম : থক্ৰ মুৰ্মু পিতাৰ নাম: জুনু মুৰ্মু ঘৰ নং : 19 বয়স : 39 লিঙ্গ : পুৰুষ	LQX6336181 ফটো উপলব্ধ
S 263 নাম : বৰকমনি মুৰ্মু স্বামীৰ নাম: থক্ৰ মুৰ্মু ঘৰ নং : 19 বয়স : 37 লিঙ্গ : মহিলা	LQX1603061 ফটো উপলব্ধ	E 264 নাম : থীক্ৰ মুৰ্মু স্বামীৰ নাম: চুখী মুৰ্মু ঘৰ নং : 19 বয়স : 35 লিঙ্গ : মহিলা	LQX1603072 ফটো উপলব্ধ	265 নাম : চৰকাৰ মুৰ্মু মাতৃৰ নাম: চুখী মুৰ্মু ঘৰ নং : 19 বয়স : 32 লিঙ্গ : পুৰুষ	LQX1603083 ফটো উপলব্ধ
E 266 নাম : হফৌ বড়ো পিতাৰ নাম: চুখী বড়ো ঘৰ নং : 1৮ বয়স : 87 লিঙ্গ : পুৰুষ	LQX6336192 ফটো উপলব্ধ	267 নাম : কিৰপন বড়ো পিতাৰ নাম: হফৌ বড়ো ঘৰ নং : 1৮ বয়স : 59 লিঙ্গ : পুৰুষ	LQX6336205 ফটো উপলব্ধ	268 নাম : দময়ন্তী বড়ো স্বামীৰ নাম: কিৰপন বড়ো ঘৰ নং : 1৮ বয়স : 52 লিঙ্গ : মহিলা	LQX6336216 ফটো উপলব্ধ
269 নাম : মনোজ বড়ো পিতাৰ নাম: কিৰপন বড়ো ঘৰ নং : 1৮ বয়স : 25 লিঙ্গ : পুৰুষ	LQX0307660 ফটো উপলব্ধ	270 নাম : চিত্ৰ বড়ো স্বামীৰ নাম: মনোজ বড়ো ঘৰ নং : 1৮ বয়স : 23 লিঙ্গ : মহিলা	LQX0525147 ফটো উপলব্ধ	271 নাম : ছিছিলা গয়াৰী স্বামীৰ নাম: ধনীৰাম গয়াৰী ঘৰ নং : 1৯ বয়স : 78 লিঙ্গ : মহিলা	LQX6336227 ফটো উপলব্ধ
272 নাম : বিমলা ৰাই চাংমা স্বামীৰ নাম: মৌন বাহাদুৰ ৰাই চাংমা ঘৰ নং : 1৯ বয়স : 55 লিঙ্গ : মহিলা	LQX6340029 ফটো উপলব্ধ	273 নাম : জুনাচ গয়াৰী পিতাৰ নাম: ধনীৰাম গয়াৰী ঘৰ নং : 1৯ বয়স : 48 লিঙ্গ : পুৰুষ	LQX6336238 ফটো উপলব্ধ	274 নাম : অনিমা গয়াৰী পিতাৰ নাম: ধনীৰাম গয়াৰী ঘৰ নং : 1৯ বয়স : 45 লিঙ্গ : মহিলা	LQX6336250 ফটো উপলব্ধ
275 নাম : সান্তিনা গয়াৰী স্বামীৰ নাম: জুনাচ গয়াৰী ঘৰ নং : 1৯ বয়স : 42 লিঙ্গ : মহিলা	LQX6336249 ফটো উপলব্ধ	276 নাম : চবিত্থ গয়াৰী পিতাৰ নাম: ধনীৰাম গয়াৰী ঘৰ নং : 1৯ বয়স : 40 লিঙ্গ : পুৰুষ	LQX0179135 ফটো উপলব্ধ	277 নাম : জনপ্ৰদীপ গয়াৰী পিতাৰ নাম: বিনেশ গয়াৰী ঘৰ নং : 1৯ বয়স : 30 লিঙ্গ : পুৰুষ	LQX0179499 ফটো উপলব্ধ



278 নাম : বাৰ্জিব গয়াৰী পিতাৰ নাম: জুনাস গোয়াৰী ঘৰ নং : 19 বয়স : 29 লিঙ্গ : পুৰুষ	LQX0041756 ফটো উপলব্ধ	279 নাম : মাসী বসুমতাৰী পিতাৰ নাম: পীল ঘৰ নং : 19 বয়স : 23 লিঙ্গ : পুৰুষ	PVJ0058784 ফটো উপলব্ধ	280 নাম : গাৰু বসুমতাৰী পিতাৰ নাম: চৌনীৰাম বসুমতাৰী ঘৰ নং : 20 বয়স : 68 লিঙ্গ : মহিলা	LQX6336283 ফটো উপলব্ধ
281 নাম : গাৰিয়েল বসুমতাৰী পিতাৰ নাম: চৌনীৰাম বসুমতাৰী ঘৰ নং : 20 বয়স : 63 লিঙ্গ : পুৰুষ	LQX6336261 ফটো উপলব্ধ	282 নাম : বিবিনা বসুমতাৰী স্বামীৰ নাম: গাৰিয়েল বসুমতাৰী ঘৰ নং : 20 বয়স : 57 লিঙ্গ : মহিলা	LQX6336272 ফটো উপলব্ধ	283 নাম : এলা বসুমতাৰী পিতাৰ নাম: চৌনীৰাম বসুমতাৰী ঘৰ নং : 20 বয়স : 52 লিঙ্গ : পুৰুষ	LQX6336294 ফটো উপলব্ধ
284 নাম : তৃষ্ণা বসুমতাৰী স্বামীৰ নাম: এলা বসুমতাৰী ঘৰ নং : 20 বয়স : 48 লিঙ্গ : মহিলা	LQX6336307 ফটো উপলব্ধ	285 নাম : সুছানা বসুমতাৰী পিতাৰ নাম: গাৰিয়েল বসুমতাৰী ঘৰ নং : 20 বয়স : 30 লিঙ্গ : মহিলা	LQX0044586 ফটো উপলব্ধ	286 নাম : লাহাশী বসুমতাৰী স্বামীৰ নাম: চেৰেন বসুমতাৰী ঘৰ নং : 21 বয়স : 64 লিঙ্গ : মহিলা	LQX6336318 ফটো উপলব্ধ
S 287 নাম : মাগৰিট বসুমতাৰী পিতাৰ নাম: চেৰেন বসুমতাৰী ঘৰ নং : 21 বয়স : 35 লিঙ্গ : মহিলা	LQX0046995 ফটো উপলব্ধ	288 নাম : জেৰিমেয়া বসুমতাৰী পিতাৰ নাম: চেৰেন বসুমতাৰী ঘৰ নং : 21 বয়স : 28 লিঙ্গ : পুৰুষ	LQX0047548 ফটো উপলব্ধ	289 নাম : বুধবাৰ মোছাহাৰী পিতাৰ নাম: বিশ্বনাথ মোছাহাৰী ঘৰ নং : 25 বয়স : 47 লিঙ্গ : পুৰুষ	LQX6336341 ফটো উপলব্ধ
290 নাম : নানী মোছাহাৰী পিতাৰ নাম: বিশ্বনাথ মোছাহাৰী ঘৰ নং : 25 বয়স : 44 লিঙ্গ : মহিলা	LQX6336363 ফটো উপলব্ধ	291 নাম : স্বৈগৈশী বসুমতাৰী স্বামীৰ নাম: দিপক বসুমতাৰী ঘৰ নং : 25 বয়স : 40 লিঙ্গ : মহিলা	LQX1603254 ফটো উপলব্ধ	292 নাম : মাথা গয়াৰী পিতাৰ নাম: দেউলসিং গয়াৰী ঘৰ নং : 26 বয়স : 81 লিঙ্গ : পুৰুষ	LQX6336374 ফটো উপলব্ধ
293 নাম : দ্বী গয়াৰী স্বামীৰ নাম: মাথা গয়াৰী ঘৰ নং : 26 বয়স : 56 লিঙ্গ : মহিলা	LQX6336385 ফটো উপলব্ধ	294 নাম : চুনীৰাম গয়াৰী পিতাৰ নাম: মাথা গয়াৰী ঘৰ নং : 26 বয়স : 40 লিঙ্গ : পুৰুষ	LQX6336396 ফটো উপলব্ধ	295 নাম : গীতা গোয়াৰী স্বামীৰ নাম: শানীৰাম গোয়াৰী ঘৰ নং : 26 বয়স : 39 লিঙ্গ : মহিলা	LQX0057588 ফটো উপলব্ধ
296 নাম : প্ৰতাপ গয়াৰী পিতাৰ নাম: মাথা গয়াৰী ঘৰ নং : 26 বয়স : 38 লিঙ্গ : পুৰুষ	LQX6336409 ফটো উপলব্ধ	297 নাম : জীবন ৰাভা পিতাৰ নাম: কৃষ্ণ ৰাভা ঘৰ নং : 27 বয়স : 19 লিঙ্গ : পুৰুষ	PVJ0139287 ফটো উপলব্ধ	298 নাম : দিখিলী বসুমতাৰী স্বামীৰ নাম: অশোক বসুমতাৰী ঘৰ নং : 29 বয়স : 77 লিঙ্গ : মহিলা	LQX6336432 ফটো উপলব্ধ
299 নাম : অশোক বসুমতাৰী পিতাৰ নাম: পুনা বসুমতাৰী ঘৰ নং : 29 বয়স : 71 লিঙ্গ : পুৰুষ	LQX6336421 ফটো উপলব্ধ	300 নাম : জলিয়াচ নাৰ্জ্জাৰী পিতাৰ নাম: মোচি নাৰ্জ্জাৰী ঘৰ নং : 29 বয়স : 52 লিঙ্গ : পুৰুষ	LQX6336410 ফটো উপলব্ধ	301 নাম : লামবীৰ বসুমতাৰী পিতাৰ নাম: অশোক বসুমতাৰী ঘৰ নং : 29 বয়স : 50 লিঙ্গ : পুৰুষ	LQX6336443 ফটো উপলব্ধ
302 নাম : ইলিজাবেত বসুমতাৰী পিতাৰ নাম: অশোক বসুমতাৰী ঘৰ নং : 29 বয়স : 38 লিঙ্গ : মহিলা	LQX6336454 ফটো উপলব্ধ	303 নাম : নৰবীৰ বসুমতাৰী পিতাৰ নাম: অশোক বসুমতাৰী ঘৰ নং : 30 বয়স : 52 লিঙ্গ : পুৰুষ	LQX6336465 ফটো উপলব্ধ	304 নাম : মৈনা বসুমতাৰী স্বামীৰ নাম: নৰবীৰ বসুমতাৰী ঘৰ নং : 30 বয়স : 50 লিঙ্গ : মহিলা	LQX6336476 ফটো উপলব্ধ
E 305 নাম : ৰাজেশ বসুমতাৰী পিতাৰ নাম: নৰবীৰ বসুমতাৰী ঘৰ নং : 30 বয়স : 29 লিঙ্গ : পুৰুষ	LQX0205609 ফটো উপলব্ধ	306 নাম : ডেভিদ বসুমতাৰী পিতাৰ নাম: নৰবীৰ বসুমতাৰী ঘৰ নং : 30 বয়স : 27 লিঙ্গ : পুৰুষ	LQX0205948 ফটো উপলব্ধ	S 307 নাম : জিনা বসুমতাৰী স্বামীৰ নাম: ৰাজেশ বসুমতাৰী ঘৰ নং : 30 বয়স : 27 লিঙ্গ : মহিলা	LQX0205989 ফটো উপলব্ধ



308 নাম : বাহুল বসুমতাৰী পিতাৰ নাম: নলীবাৰ বসুমতাৰী ঘৰ নং : 30 বয়স : 22 লিঙ্গ : পুৰুষ	LQX7694318 ফটো উপলব্ধ	309 নাম : হৰেন ৰাভা পিতাৰ নাম: শিবকান্ত ৰাভা ঘৰ নং : 32 বয়স : 77 লিঙ্গ : পুৰুষ	LQX6336487 ফটো উপলব্ধ	310 নাম : হান্না ৰাভা স্বামীৰ নাম: হিলাৰুছ ৰাভা ঘৰ নং : 32 বয়স : 70 লিঙ্গ : মহিলা	LQX6336498 ফটো উপলব্ধ
311 নাম : ধনেশ্বৰ বসুমতাৰী পিতাৰ নাম: দুৰ্গা মোহন বসুমতাৰী ঘৰ নং : 32 বয়স : 47 লিঙ্গ : পুৰুষ	LQX0066936 ফটো উপলব্ধ	312 নাম : নিৰমলা ৰাভা পিতাৰ নাম: হিলাৰুছ ৰাভা ঘৰ নং : 32 বয়স : 37 লিঙ্গ : মহিলা	LQX6336512 ফটো উপলব্ধ	313 নাম : অঞ্জলি ৰাভা স্বামীৰ নাম: ভাবিয়ান ৰাভা ঘৰ নং : 32 বয়স : 35 লিঙ্গ : মহিলা	LQX0306969 ফটো উপলব্ধ
314 নাম : ভাবিয়ান ৰাভা পিতাৰ নাম: হেলাৰুছ ৰাভা ঘৰ নং : 34 বয়স : 34 লিঙ্গ : পুৰুষ	LQX6339782 ফটো উপলব্ধ	315 নাম : সত্য বসুমতাৰী পিতাৰ নাম: ধমেশ্বৰ বসুমতাৰী ঘৰ নং : 31 বয়স : 20 লিঙ্গ : পুৰুষ	PVJ0119602 ফটো উপলব্ধ	S 316 নাম : দলাম গয়াৰী পিতাৰ নাম: দেওদাসিং গয়াৰী ঘৰ নং : 7 বয়স : 7 লিঙ্গ : পুৰুষ	LQX6336545 ফটো উপলব্ধ
317 নাম : দাওলেপ গয়াৰী স্বামীৰ নাম: দলাম গয়াৰী ঘৰ নং : 32 বয়স : 61 লিঙ্গ : মহিলা	LQX6336556 ফটো উপলব্ধ	318 নাম : সনজিত গয়াৰী পিতাৰ নাম: দলাম গয়াৰী ঘৰ নং : 32 বয়স : 41 লিঙ্গ : পুৰুষ	LQX6336567 ফটো উপলব্ধ	319 নাম : বনজিত গয়াৰী পিতাৰ নাম: দলাম গয়াৰী ঘৰ নং : 32 বয়স : 39 লিঙ্গ : পুৰুষ	LQX6336578 ফটো উপলব্ধ
# 320 নাম : বিবাৰী বসুমতাৰী পিতাৰ নাম: দলাম গয়াৰী ঘৰ নং : 10 বয়স : 39 লিঙ্গ : মহিলা	LQX6336589 ফটো উপলব্ধ	321 নাম : ৰাজেশ্বী গোয়াৰী স্বামীৰ নাম: ৰঞ্জিত গোয়াৰী ঘৰ নং : 32 বয়স : 36 লিঙ্গ : মহিলা	LQX6339964 ফটো উপলব্ধ	322 নাম : পাৰ্ভি গোয়াৰী স্বামীৰ নাম: সোনিত গোয়াৰী ঘৰ নং : 32 বয়স : 36 লিঙ্গ : মহিলা	LQX6339975 ফটো উপলব্ধ
323 নাম : মাংৰী কৰ্মকাৰ স্বামীৰ নাম: কান্দুৰা কৰ্মকাৰ ঘৰ নং : 33 বয়স : 61 লিঙ্গ : মহিলা	LQX6336614 ফটো উপলব্ধ	324 নাম : ফুলসন কৰ্মকাৰ পিতাৰ নাম: কান্দুৰা কৰ্মকাৰ ঘৰ নং : 33 বয়স : 51 লিঙ্গ : পুৰুষ	LQX6336625 ফটো উপলব্ধ	325 নাম : নিতা কৰ্মকাৰ স্বামীৰ নাম: ফুলসন কৰ্মকাৰ ঘৰ নং : 33 বয়স : 44 লিঙ্গ : মহিলা	LQX6336636 ফটো উপলব্ধ
326 নাম : শুকুৰমনি কৰ্মকাৰ স্বামীৰ নাম: নিমিল কৰ্মকাৰ ঘৰ নং : 38 বয়স : 61 লিঙ্গ : মহিলা	LQX6336658 ফটো উপলব্ধ	327 নাম : নিমিল কৰ্মকাৰ পিতাৰ নাম: বামন কৰ্মকাৰ ঘৰ নং : 38 বয়স : 57 লিঙ্গ : পুৰুষ	LQX6336647 ফটো উপলব্ধ	328 নাম : গোপাল কৰ্মকাৰ মাতৃৰ নাম: শুকুৰমনি কৰ্মকাৰ ঘৰ নং : 38 বয়স : 40 লিঙ্গ : পুৰুষ	LQX1603196 ফটো উপলব্ধ
329 নাম : টীনা কৰ্মকাৰ মাতৃৰ নাম: শুকুৰমনি কৰ্মকাৰ ঘৰ নং : 38 বয়স : 34 লিঙ্গ : মহিলা	LQX1603174 ফটো উপলব্ধ	330 নাম : ৰিতা কৰ্মকাৰ স্বামীৰ নাম: বিজয় কৰ্মকাৰ ঘৰ নং : 38 বয়স : 33 লিঙ্গ : মহিলা	LQX1603185 ফটো উপলব্ধ	331 নাম : বিজয় কৰ্মকাৰ মাতৃৰ নাম: শুকুৰমনি কৰ্মকাৰ ঘৰ নং : 38 বয়স : 32 লিঙ্গ : পুৰুষ	LQX1603163 ফটো উপলব্ধ
332 নাম : শিৱচৰন কৰ্মকাৰ পিতাৰ নাম: বামন কৰ্মকাৰ ঘৰ নং : 35 বয়স : 61 লিঙ্গ : পুৰুষ	LQX6336669 ফটো উপলব্ধ	333 নাম : মংলা কৰ্মকাৰ পিতাৰ নাম: শিৱচৰন কৰ্মকাৰ ঘৰ নং : 35 বয়স : 40 লিঙ্গ : পুৰুষ	LQX1603152 ফটো উপলব্ধ	334 নাম : গৌসৌম বসুমতাৰী স্বামীৰ নাম: বলেন বসুমতাৰী ঘৰ নং : 35 বয়স : 75 লিঙ্গ : মহিলা	LQX6336670 ফটো উপলব্ধ
335 নাম : বিনয় বসুমতাৰী পিতাৰ নাম: বলেন বসুমতাৰী ঘৰ নং : 35 বয়স : 58 লিঙ্গ : পুৰুষ	LQX6336681 ফটো উপলব্ধ	336 নাম : ফৰমনী বসুমতাৰী স্বামীৰ নাম: বিনয় বসুমতাৰী ঘৰ নং : 35 বয়স : 50 লিঙ্গ : মহিলা	LQX6336692 ফটো উপলব্ধ	337 নাম : আৰতি মাৰী পিতাৰ নাম: সুৰেশ মাৰী ঘৰ নং : 35 বয়স : 29 লিঙ্গ : মহিলা	LQX1603209 ফটো উপলব্ধ



<p>338</p> <p>নাম : বিসুক বসুমতাৰী পিতাৰ নাম: বিনয় বসুমতাৰী ঘৰ নং : 36 বয়স : 20 লিঙ্গ : পুৰুষ</p> <p>PVJ0041665</p> <p>ফটো উপলব্ধ</p>	<p>339</p> <p>নাম : ৰৌমৌই দৈমাৰী পিতাৰ নাম: নিলচোন দৈমাৰী ঘৰ নং : 30এ বয়স : 30 লিঙ্গ : মহিলা</p> <p>LQX0074187</p> <p>ফটো উপলব্ধ</p>	<p>340</p> <p>নাম : চপন দৈমাৰী মাতৃৰ নাম: আণ্ডথা দৈমাৰী ঘৰ নং : 30ক বয়স : 28 লিঙ্গ : পুৰুষ</p> <p>LQX0074385</p> <p>ফটো উপলব্ধ</p>
<p>341</p> <p>নাম : চপন দৈমাৰী পিতাৰ নাম: বিজয় দৈমাৰী ঘৰ নং : 30খ বয়স : 28 লিঙ্গ : পুৰুষ</p> <p>LQX0215566</p> <p>ফটো উপলব্ধ</p>	<p>342</p> <p>নাম : অঞ্জনা দৈমাৰী পিতাৰ নাম: বিজয় দৈমাৰী ঘৰ নং : 30খ বয়স : 27 লিঙ্গ : মহিলা</p> <p>LQX0215699</p> <p>ফটো উপলব্ধ</p>	<p>343</p> <p>নাম : বিজয় দৈমাৰী পিতাৰ নাম: জয়ৰাম দৈমাৰী ঘৰ নং : 30খ বয়স : 70 লিঙ্গ : পুৰুষ</p> <p>LQX6336738</p> <p>ফটো উপলব্ধ</p>
<p>344</p> <p>নাম : নিলচন দৈমাৰী পিতাৰ নাম: য়াকোপ দৈমাৰী ঘৰ নং : 30ক বয়স : 60 লিঙ্গ : পুৰুষ</p> <p>LQX6336716</p> <p>ফটো উপলব্ধ</p>	<p>345</p> <p>নাম : আগোঁস্থা দৈমাৰী স্বামীৰ নাম: বিজয় দৈমাৰী ঘৰ নং : 30খ বয়স : 60 লিঙ্গ : মহিলা</p> <p>LQX6336749</p> <p>ফটো উপলব্ধ</p>	<p>346</p> <p>নাম : শুনীলা দৈমাৰী স্বামীৰ নাম: নিলচন দৈমাৰী ঘৰ নং : 30ক বয়স : 54 লিঙ্গ : মহিলা</p> <p>LQX6336727</p> <p>ফটো উপলব্ধ</p>
<p>347</p> <p>নাম : ৰহিত গয়াৰী পিতাৰ নাম: হাগোম গয়াৰী ঘৰ নং : 39 বয়স : 26 লিঙ্গ : পুৰুষ</p> <p>LQX0431551</p> <p>ফটো উপলব্ধ</p>	<p>348</p> <p>নাম : মোন্দিব গয়াৰী পিতাৰ নাম: হুগম গয়াৰী ঘৰ নং : 37 বয়স : 20 লিঙ্গ : পুৰুষ</p> <p>PVJ0121137</p> <p>ফটো উপলব্ধ</p>	<p>349</p> <p>নাম : আশা বাৰাইক স্বামীৰ নাম: ৰাজেশ বাৰাইক ঘৰ নং : 38 বয়স : 35 লিঙ্গ : মহিলা</p> <p>LQX7658578</p> <p>ফটো উপলব্ধ</p>
<p>350</p> <p>নাম : টাৰা কৰ্মকাৰ স্বামীৰ নাম: মংলা কৰ্মকাৰ ঘৰ নং : 8৬ বয়স : 30 লিঙ্গ : মহিলা</p> <p>LQX0573006</p> <p>ফটো উপলব্ধ</p>	<p>351</p> <p>নাম : ৰিমা কৰ্মকাৰ স্বামীৰ নাম: বিৰজু কৰ্মকাৰ ঘৰ নং : ৯৯ বয়স : 26 লিঙ্গ : মহিলা</p> <p>LQX0465823</p> <p>ফটো উপলব্ধ</p>	<p>352</p> <p>নাম : স্বপ্নাব বসুমতাৰী মাতৃৰ নাম: আদাং বসুমতাৰী ঘৰ নং : 708 বয়স : 27 লিঙ্গ : পুৰুষ</p> <p>PVJ0043083</p> <p>ফটো উপলব্ধ</p>



353 নাম : জিতেন মাৰী পিতাৰ নাম: দেমু মাৰী ঘৰ নং : 1 বয়স : 40 লিঙ্গ : পুৰুষ	LQX6336772 ফটো উপলব্ধ	354 নাম : মিনা মাৰী স্বামীৰ নাম: জিদ্দেন মাৰী ঘৰ নং : 1 বয়স : 39 লিঙ্গ : মহিলা	LQX6336783 ফটো উপলব্ধ	355 নাম : সঞ্জীত মাৰি অন্যান্য: জিতেন মাৰি ঘৰ নং : 1 বয়স : 38 লিঙ্গ : পুৰুষ	LQX1603276 ফটো উপলব্ধ
356 নাম : বসু খৈয়া পিতাৰ নাম: কান্দুৰী খৈয়া ঘৰ নং : 2 বয়স : 65 লিঙ্গ : পুৰুষ	LQX6336818 ফটো উপলব্ধ	E 357 নাম : চুকৰাজ কৰ্মকাৰ পিতাৰ নাম: কান্দুৰী খৈয়া ঘৰ নং : 2 বয়স : 58 লিঙ্গ : পুৰুষ	LQX6336794 ফটো উপলব্ধ	358 নাম : মিনা কৰ্মকাৰ স্বামীৰ নাম: চুকৰাজ কৰ্মকাৰ ঘৰ নং : 2 বয়স : 55 লিঙ্গ : মহিলা	LQX6336807 ফটো উপলব্ধ
359 নাম : দিলিপ কৰ্মকাৰ পিতাৰ নাম: চুকৰাজ কৰ্মকাৰ ঘৰ নং : 3 বয়স : 39 লিঙ্গ : পুৰুষ	LQX6336829 ফটো উপলব্ধ	R 360 নাম : দীলিপ কৰ্মকাৰ অন্যান্য: চুকৰাজ কৰ্মকাৰ ঘৰ নং : 3 বয়স : 34 লিঙ্গ : পুৰুষ	LQX1603265 ফটো উপলব্ধ	361 নাম : শুকুৰমনি মাৰি স্বামীৰ নাম: মঞ্জা মাৰি ঘৰ নং : 3 বয়স : 56 লিঙ্গ : মহিলা	LQX6336841 ফটো উপলব্ধ
362 নাম : হীৰা মাৰী পিতাৰ নাম: মঞ্জা মাৰি ঘৰ নং : 3 বয়স : 43 লিঙ্গ : মহিলা	LQX6336852 ফটো উপলব্ধ	363 নাম : সুৰেশ মাৰী পিতাৰ নাম: মাজলা মাৰী ঘৰ নং : 3 বয়স : 35 লিঙ্গ : পুৰুষ	LQX6336863 ফটো উপলব্ধ	E 364 নাম : শৈলু মাৰী পিতাৰ নাম: কৰমসিং মাৰী ঘৰ নং : 3 বয়স : 64 লিঙ্গ : পুৰুষ	LQX6336885 ফটো উপলব্ধ
365 নাম : নিৰ মাৰী স্বামীৰ নাম: শৈলু মাৰী ঘৰ নং : 8 বয়স : 53 লিঙ্গ : মহিলা	LQX6336896 ফটো উপলব্ধ	366 নাম : বিপুল মাৰী পিতাৰ নাম: শৈলু মাৰী ঘৰ নং : 8 বয়স : 35 লিঙ্গ : পুৰুষ	LQX6336909 ফটো উপলব্ধ	367 নাম : ৰূপালি মাৰী স্বামীৰ নাম: বিপুল মাৰী ঘৰ নং : 8 বয়স : 32 লিঙ্গ : মহিলা	LQX0461053 ফটো উপলব্ধ
368 নাম : নিপল মাৰি পিতাৰ নাম: সুহিলো মাৰি ঘৰ নং : 4 বয়স : 21 লিঙ্গ : পুৰুষ	PVJ0041152 ফটো উপলব্ধ	369 নাম : মংৰ বাৰাইক পিতাৰ নাম: চতুৰ বাৰাইক ঘৰ নং : 5 বয়স : 55 লিঙ্গ : পুৰুষ	LQX6336910 ফটো উপলব্ধ	370 নাম : চুমিত্ৰা বৰাঙ্গিক স্বামীৰ নাম: ৰাজেশ বৰাঙ্গিক ঘৰ নং : 05 বয়স : 44 লিঙ্গ : মহিলা	LQX1159615 ফটো উপলব্ধ
371 নাম : মুনু বাৰাইক পিতাৰ নাম: মংৰু বাৰাইক ঘৰ নং : 5 বয়স : 43 লিঙ্গ : পুৰুষ	LQX6336932 ফটো উপলব্ধ	372 নাম : হাৰমতী বাৰাইক স্বামীৰ নাম: মুনু বাৰাইক ঘৰ নং : 5 বয়স : 41 লিঙ্গ : মহিলা	LQX6336943 ফটো উপলব্ধ	373 নাম : ৰাজেশ বাৰাইক পিতাৰ নাম: মংৰু বাৰাইক ঘৰ নং : 5 বয়স : 36 লিঙ্গ : পুৰুষ	LQX6336954 ফটো উপলব্ধ
374 নাম : নিকি বৰাইক পিতাৰ নাম: মুনু বৰাইক ঘৰ নং : 5 বয়স : 22 লিঙ্গ : পুৰুষ	PVJ0041038 ফটো উপলব্ধ	375 নাম : ঝাৰ মাৰী স্বামীৰ নাম: খাইটু মাৰী ঘৰ নং : 9 বয়স : 53 লিঙ্গ : মহিলা	LQX6336998 ফটো উপলব্ধ	376 নাম : অজিত মাৰী পিতাৰ নাম: খাইটু মাৰী ঘৰ নং : 9 বয়স : 33 লিঙ্গ : পুৰুষ	LQX1642600 ফটো উপলব্ধ
377 নাম : ৰজন্তি মাৰি মাতৃৰ নাম: ঝাৰু মাৰি ঘৰ নং : 9 বয়স : 27 লিঙ্গ : মহিলা	LQX0307637 ফটো উপলব্ধ	378 নাম : ৰাজধাৰী পিতাৰ নাম: চীকুট চৌহান ঘৰ নং : 9 বয়স : 55 লিঙ্গ : পুৰুষ	LQX6337048 ফটো উপলব্ধ	379 নাম : ভাৰতী চৌহান পিতাৰ নাম: গুলাব গোসাঁই ঘৰ নং : 9 বয়স : 52 লিঙ্গ : মহিলা	LQX6337037 ফটো উপলব্ধ
380 নাম : চনাৰাম গছাই পিতাৰ নাম: এটুবাৰী গছাই ঘৰ নং : 9 বয়স : 49 লিঙ্গ : পুৰুষ	LQX6337059 ফটো উপলব্ধ	381 নাম : চবিতা গছাই স্বামীৰ নাম: চনাৰাম গছাই ঘৰ নং : 9 বয়স : 45 লিঙ্গ : মহিলা	LQX6337060 ফটো উপলব্ধ	382 নাম : টেংকু গছাই পিতাৰ নাম: এতোবাৰী গছাই ঘৰ নং : 9 বয়স : 42 লিঙ্গ : পুৰুষ	LQX6337071 ফটো উপলব্ধ



383 নাম : গোবিন্দ চৌহান পিতাৰ নাম: ৰাজধাৰী চৌহান ঘৰ নং : ৯ বয়স : 29 লিঙ্গ : পুৰুষ	LQX0119388 ফটো উপলব্ধ	384 নাম : চুবজ চৌহান পিতাৰ নাম: ৰাজধাৰী চৌহান ঘৰ নং : 9 বয়স : 28 লিঙ্গ : পুৰুষ	LQX0489062 ফটো উপলব্ধ	385 নাম : লক্ষী চৌহান পিতাৰ নাম: ৰাজধাৰী চৌহান ঘৰ নং : 9 বয়স : 27 লিঙ্গ : মহিলা	LQX0488163 ফটো উপলব্ধ
386 নাম : লক্ষী গছাই পিতাৰ নাম: সোনাৰাম গছাই ঘৰ নং : 09 বয়স : 26 লিঙ্গ : মহিলা	PVJ0111740 ফটো উপলব্ধ	387 নাম : ৰোশনা চৌহান স্বামীৰ নাম: সুৰজ চৌহান ঘৰ নং : 9 বয়স : 24 লিঙ্গ : মহিলা	PVJ0048488 ফটো উপলব্ধ	388 নাম : শংকৰ চৌহান পিতাৰ নাম: ৰাজধাৰী চৌহান ঘৰ নং : 9 বয়স : 20 লিঙ্গ : পুৰুষ	PVJ0048512 ফটো উপলব্ধ
389 নাম : মাকোবৰ বাৰাইক স্বামীৰ নাম: টেম্পু বাৰাইক ঘৰ নং : ১০ বয়স : 71 লিঙ্গ : মহিলা	LQX6337106 ফটো উপলব্ধ	390 নাম : নিৰ্মল বাৰাইক পিতাৰ নাম: টেম্পু বাৰাইক ঘৰ নং : ১০ বয়স : 47 লিঙ্গ : পুৰুষ	LQX6337117 ফটো উপলব্ধ	391 নাম : অঞ্জিলা বাৰাইক স্বামীৰ নাম: নিৰ্মল বাৰাইক ঘৰ নং : ১০ বয়স : 42 লিঙ্গ : মহিলা	LQX6337128 ফটো উপলব্ধ
392 নাম : পূজা বৰাঙ্গিক পিতাৰ নাম: নিৰ্মল বৰাঙ্গিক ঘৰ নং : ১০ বয়স : 26 লিঙ্গ : মহিলা	LQX0568139 ফটো উপলব্ধ	393 নাম : অনীতা বৰাঙ্গিক পিতাৰ নাম: নিৰ্মল বৰাঙ্গিক ঘৰ নং : ১০ বয়স : 23 লিঙ্গ : মহিলা	LQX0568113 ফটো উপলব্ধ	394 নাম : অৰ্জুন বাৰাইক পিতাৰ নাম: নিৰ্মল বাৰাইক ঘৰ নং : 10 বয়স : 21 লিঙ্গ : পুৰুষ	LQX7688682 ফটো উপলব্ধ
395 নাম : মালতী তেলী স্বামীৰ নাম: বিৰবল তেলী ঘৰ নং : ১১ বয়স : 61 লিঙ্গ : মহিলা	LQX6337140 ফটো উপলব্ধ	396 নাম : সুকুমণি বৰাঙ্গিক স্বামীৰ নাম: ফিটু বাৰাইক ঘৰ নং : ১১ বয়স : 51 লিঙ্গ : মহিলা	LQX6337184 ফটো উপলব্ধ	397 নাম : বিশাল বৰৈক পিতাৰ নাম: বন্ধনা বৰৈক ঘৰ নং : 12 বয়স : 24 লিঙ্গ : পুৰুষ	LQX7684715 ফটো উপলব্ধ
398 নাম : লচমী বাৰাইক স্বামীৰ নাম: কিৰকিলা বাৰাইক ঘৰ নং : ১৩ বয়স : 59 লিঙ্গ : মহিলা	LQX6337208 ফটো উপলব্ধ	399 নাম : অজয় বাৰাইক মাতৃৰ নাম: লচমী বাৰাইক ঘৰ নং : ১৩ বয়স : 29 লিঙ্গ : পুৰুষ	LQX1642611 ফটো উপলব্ধ	400 নাম : আকাশ লহৰা পিতাৰ নাম: বুপসিং তেলী ঘৰ নং : ১৪ বয়স : 48 লিঙ্গ : পুৰুষ	LQX6337220 ফটো উপলব্ধ
401 নাম : জয়মতী লহৰা স্বামীৰ নাম: আকাশ লহৰা ঘৰ নং : ১৪ বয়স : 45 লিঙ্গ : মহিলা	LQX6337231 ফটো উপলব্ধ	402 নাম : লখিন্দৰ বাৰাইক পিতাৰ নাম: চন্দন বাৰাইক ঘৰ নং : ১৫ বয়স : 58 লিঙ্গ : পুৰুষ	LQX6337275 ফটো উপলব্ধ	403 নাম : কটকটী বাৰাইক স্বামীৰ নাম: লখিন্দৰ বাৰাইক ঘৰ নং : ১৫ বয়স : 48 লিঙ্গ : মহিলা	LQX6337297 ফটো উপলব্ধ
404 নাম : লুকাচ বাৰাইক পিতাৰ নাম: চন্দন বাৰাইক ঘৰ নং : ১৫ বয়স : 44 লিঙ্গ : পুৰুষ	LQX6337286 ফটো উপলব্ধ	405 নাম : যমুনা বৰাইক স্বামীৰ নাম: লুকাশ বৰাইক ঘৰ নং : ১৫ বয়স : 31 লিঙ্গ : মহিলা	LQX1642622 ফটো উপলব্ধ	E 406 নাম : সদন গৌড় পিতাৰ নাম: দুৰ্জন গৌড় ঘৰ নং : ১৭ বয়স : 87 লিঙ্গ : পুৰুষ	LQX6337344 ফটো উপলব্ধ
407 নাম : ৰাজাৰাম গৌড় পিতাৰ নাম: চন্দন গৌড় ঘৰ নং : ১৭ বয়স : 51 লিঙ্গ : পুৰুষ	LQX6337366 ফটো উপলব্ধ	408 নাম : সুনীতা গৌড় স্বামীৰ নাম: ৰাজাৰাম গৌড় ঘৰ নং : ১৭ বয়স : 43 লিঙ্গ : মহিলা	LQX6337413 ফটো উপলব্ধ	409 নাম : ৰীতা গৌড় পিতাৰ নাম: চন্দন গৌড় ঘৰ নং : ১৭ বয়স : 42 লিঙ্গ : মহিলা	LQX6337388 ফটো উপলব্ধ
410 নাম : কোবাৰ গৌড় পিতাৰ নাম: চন্দন গৌড় ঘৰ নং : ১৭ বয়স : 35 লিঙ্গ : মহিলা	LQX6337402 ফটো উপলব্ধ	411 নাম : জিৰমত গৌড় স্বামীৰ নাম: শেওয়া গৌড় ঘৰ নং : ১৮ বয়স : 51 লিঙ্গ : মহিলা	LQX6337435 ফটো উপলব্ধ	412 নাম : চুনীল গৌড় পিতাৰ নাম: শেওয়া গৌড় ঘৰ নং : ১৮ বয়স : 39 লিঙ্গ : পুৰুষ	LQX6337446 ফটো উপলব্ধ



413 নাম : যোগেন কৰ্মকাৰ পিতাৰ নাম: খণ্ডৰ্থ কৰ্মকাৰ ঘৰ নং : ১৯ বয়স : 73 লিঙ্গ : পুৰুষ	LQX6337457 ফটো উপলব্ধ	414 নাম : বৰনী কৰ্মকাৰ স্বামীৰ নাম: যোগেন কৰ্মকাৰ ঘৰ নং : ১৯ বয়স : 68 লিঙ্গ : মহিলা	LQX6337468 ফটো উপলব্ধ	415 নাম : চলে কৰ্মকাৰ স্বামীৰ নাম: ধনলে কৰ্মকাৰ ঘৰ নং : ১৯ বয়স : 51 লিঙ্গ : মহিলা	LQX6337480 ফটো উপলব্ধ
E 416 নাম : বাকাচ কৰ্মকাৰ পিতাৰ নাম: যোগেন কৰ্মকাৰ ঘৰ নং : ১৯ বয়স : 43 লিঙ্গ : পুৰুষ	LQX6337491 ফটো উপলব্ধ	417 নাম : তাৰানা কৰ্মকাৰ স্বামীৰ নাম: বাকাচ কৰ্মকাৰ ঘৰ নং : ১৯ বয়স : 40 লিঙ্গ : মহিলা	LQX1603298 ফটো উপলব্ধ	418 নাম : বিশ্বজিৎ লোহাৰ পিতাৰ নাম: সন্তু লোহাৰ ঘৰ নং : 19 বয়স : 24 লিঙ্গ : পুৰুষ	LQX7659956 ফটো উপলব্ধ
419 নাম : বান্দি কৰ্মকাৰ স্বামীৰ নাম: কস্ত কৰ্মকাৰ ঘৰ নং : ২০ বয়স : 69 লিঙ্গ : মহিলা	LQX6337515 ফটো উপলব্ধ	420 নাম : বীৰেন কৰ্মকাৰ পিতাৰ নাম: কস্ত কৰ্মকাৰ ঘৰ নং : ২০ বয়স : 47 লিঙ্গ : পুৰুষ	LQX6337526 ফটো উপলব্ধ	421 নাম : আশামীন গৌড় স্বামীৰ নাম: অমৰসিং গৌড় ঘৰ নং : ২১ বয়স : 56 লিঙ্গ : মহিলা	LQX6337559 ফটো উপলব্ধ
422 নাম : শুকুৰমনি বাৰাইক স্বামীৰ নাম: দুগু বাৰাইক ঘৰ নং : ২২ বয়স : 63 লিঙ্গ : মহিলা	LQX6337582 ফটো উপলব্ধ	423 নাম : জয়ন্ত বাৰাইক পিতাৰ নাম: দিলু বাৰাইক ঘৰ নং : ২৪ বয়স : 53 লিঙ্গ : পুৰুষ	LQX6337606 ফটো উপলব্ধ	424 নাম : বিজ বাৰাইক পিতাৰ নাম: চতু বাৰাইক ঘৰ নং : ২৫ বয়স : 42 লিঙ্গ : মহিলা	LQX6337640 ফটো উপলব্ধ
425 নাম : কাৰ্তিক যোগী পিতাৰ নাম: বৰগু যোগী ঘৰ নং : ২৭ বয়স : 47 লিঙ্গ : পুৰুষ	LQX6337695 ফটো উপলব্ধ	426 নাম : বাহজ গোসাঁই পিতাৰ নাম: বৰগু যোগী ঘৰ নং : ২৭ বয়স : 45 লিঙ্গ : পুৰুষ	LQX6337684 ফটো উপলব্ধ	427 নাম : বুধিনী যোগী স্বামীৰ নাম: ৰঞ্জিত যোগী ঘৰ নং : ২৭ বয়স : 45 লিঙ্গ : মহিলা	LQX6337673 ফটো উপলব্ধ
428 নাম : বিনীতা গোসাঁই স্বামীৰ নাম: কাৰ্তিক গোসাঁই ঘৰ নং : ২৭ বয়স : 40 লিঙ্গ : মহিলা	PVJ0049056 ফটো উপলব্ধ	429 নাম : উজিত যোগী পিতাৰ নাম: বৰগু যোগী ঘৰ নং : ২৭ বয়স : 35 লিঙ্গ : পুৰুষ	LQX6337708 ফটো উপলব্ধ	E 430 নাম : সোমাৰী যোগী স্বামীৰ নাম: জগদজ যোগী ঘৰ নং : ২৭ বয়স : 34 লিঙ্গ : মহিলা	LQX1603301 ফটো উপলব্ধ
431 নাম : আশা যোগী স্বামীৰ নাম: অজিত যোগী ঘৰ নং : ২৭ বয়স : 25 লিঙ্গ : মহিলা	LQX0535906 ফটো উপলব্ধ	E 432 নাম : ফুলন্দৰ গোসাঁই পিতাৰ নাম: জিগু গোসাঁই ঘৰ নং : ২৮ বয়স : 66 লিঙ্গ : পুৰুষ	LQX6337719 ফটো উপলব্ধ	433 নাম : ফুলতলী গোসাঁই স্বামীৰ নাম: ফুলন্দৰ গোসাঁই ঘৰ নং : ২৮ বয়স : 59 লিঙ্গ : মহিলা	LQX6337720 ফটো উপলব্ধ
434 নাম : আনোন গোচাই পিতাৰ নাম: ফুলন্দৰ গোচাই ঘৰ নং : ২৮ বয়স : 32 লিঙ্গ : পুৰুষ	LQX0061267 ফটো উপলব্ধ	435 নাম : অভীমানয় গৌঁচাই পিতাৰ নাম: দাবা গৌঁচাই ঘৰ নং : ২৮ বয়স : 31 লিঙ্গ : পুৰুষ	LQX0431361 ফটো উপলব্ধ	436 নাম : নিকেশ গোসাঁই পিতাৰ নাম: দেব গোসাঁই ঘৰ নং : ২৮ বয়স : 30 লিঙ্গ : পুৰুষ	PVJ0048660 ফটো উপলব্ধ
437 নাম : ৰানী গোসাঁই স্বামীৰ নাম: নিকেশ গোসাঁই ঘৰ নং : ২৮ বয়স : 27 লিঙ্গ : মহিলা	PVJ0048637 ফটো উপলব্ধ	438 নাম : অজীত গৌঁচাই পিতাৰ নাম: দাবা গৌঁচাই ঘৰ নং : ২৮ বয়স : 26 লিঙ্গ : পুৰুষ	LQX0431395 ফটো উপলব্ধ	439 নাম : মনীষা গৌঁচাই স্বামীৰ নাম: অজীত গৌঁচাই ঘৰ নং : ২৮ বয়স : 24 লিঙ্গ : মহিলা	LQX0541441 ফটো উপলব্ধ
440 নাম : সোম্বাৰী বড়ো স্বামীৰ নাম: কুহিৰাম বড়ো ঘৰ নং : ২৯ বয়স : 57 লিঙ্গ : মহিলা	LQX6337753 ফটো উপলব্ধ	441 নাম : সোনামনি কৰ্মকাৰ স্বামীৰ নাম: মহিত কৰ্মকাৰ ঘৰ নং : ৩০ বয়স : 57 লিঙ্গ : মহিলা	LQX6337800 ফটো উপলব্ধ	442 নাম : চানচন্দৰ বাৰাইক পিতাৰ নাম: নিৰঞ্জন বাৰাইক ঘৰ নং : ৩১ বয়স : 64 লিঙ্গ : পুৰুষ	LQX6337811 ফটো উপলব্ধ



443 নাম : চান্জ বাৰাইক স্বামীৰ নাম: চান্চুন্দৰ বাৰাইক ঘৰ নং : ৩১ বয়স : 62 লিঙ্গ : মহিলা	LQX6337822 ফটো উপলব্ধ	444 নাম : বান্ধনা বাৰাইক পিতাৰ নাম: চান্চুন্দৰ বাৰাইক ঘৰ নং : ৩১ বয়স : 46 লিঙ্গ : পুৰুষ	LQX6337833 ফটো উপলব্ধ	445 নাম : দীপালী বাৰাইক স্বামীৰ নাম: বান্ধনা বাৰাইক ঘৰ নং : ৩১ বয়স : 44 লিঙ্গ : মহিলা	LQX6337844 ফটো উপলব্ধ
446 নাম : বলদেও বাৰাইক পিতাৰ নাম: চান্চুন্দৰ বাৰাইক ঘৰ নং : ৩১ বয়স : 42 লিঙ্গ : পুৰুষ	LQX6337855 ফটো উপলব্ধ	447 নাম : মঞ্জু বাৰাইক স্বামীৰ নাম: বলদেও বাৰাইক ঘৰ নং : ৩১ বয়স : 35 লিঙ্গ : মহিলা	LQX1603287 ফটো উপলব্ধ	448 নাম : অনিতা গৌড় স্বামীৰ নাম: হিবলাল গৌড় ঘৰ নং : ৩১ বয়স : 50 লিঙ্গ : মহিলা	LQX6337888 ফটো উপলব্ধ
449 নাম : মনকুবৰ গৌড় পিতাৰ নাম: বামপ্ৰসাদ গৌড় ঘৰ নং : ৩১ বয়স : 48 লিঙ্গ : মহিলা	LQX6337899 ফটো উপলব্ধ	450 নাম : জিতমল তেলী পিতাৰ নাম: হিবলাল গৌড় ঘৰ নং : ৩১ বয়স : 38 লিঙ্গ : পুৰুষ	LQX0284737 ফটো উপলব্ধ	E 451 নাম : বসন্ত গৌড় পিতাৰ নাম: বামপ্ৰসাদ গৌড় ঘৰ নং : ৩১ বয়স : 56 লিঙ্গ : পুৰুষ	LQX6337924 ফটো উপলব্ধ
452 নাম : ফুলমতী গৌড় স্বামীৰ নাম: বসন্ত গৌড় ঘৰ নং : ৩৩ বয়স : 52 লিঙ্গ : মহিলা	LQX6337935 ফটো উপলব্ধ	453 নাম : অনিল গৌড় পিতাৰ নাম: বসন্ত গৌড় ঘৰ নং : ৩৩ বয়স : 39 লিঙ্গ : পুৰুষ	LQX6337946 ফটো উপলব্ধ	454 নাম : পতু তেলী স্বামীৰ নাম: চুন তেলী ঘৰ নং : ৩৫ বয়স : 52 লিঙ্গ : মহিলা	LQX6337968 ফটো উপলব্ধ
E 455 নাম : চুগদেউ বাৰাইক পিতাৰ নাম: চতুৰ বাৰাইক ঘৰ নং : ৩৮ বয়স : 69 লিঙ্গ : পুৰুষ	LQX6337979 ফটো উপলব্ধ	456 নাম : পকক বাৰাইক স্বামীৰ নাম: চুগদেউ বাৰাইক ঘৰ নং : ৩৮ বয়স : 59 লিঙ্গ : মহিলা	LQX6337980 ফটো উপলব্ধ	457 নাম : বাজেচ বাৰাইক পিতাৰ নাম: চুগদেউ বাৰাইক ঘৰ নং : ৩৮ বয়স : 42 লিঙ্গ : পুৰুষ	LQX6338018 ফটো উপলব্ধ
458 নাম : আশা বাৰাইক স্বামীৰ নাম: বাজেচ বাৰাইক ঘৰ নং : ৩৮ বয়স : 39 লিঙ্গ : মহিলা	LQX6338029 ফটো উপলব্ধ	459 নাম : সুমিত্ৰা গসাই স্বামীৰ নাম: পুৰন গসাই ঘৰ নং : ৩৯ বয়স : 62 লিঙ্গ : মহিলা	LQX6338030 ফটো উপলব্ধ	460 নাম : মদন গসাই পিতাৰ নাম: পুৰন গসাই ঘৰ নং : ৩৯ বয়স : 49 লিঙ্গ : পুৰুষ	LQX6338041 ফটো উপলব্ধ
461 নাম : নবনীতা গসাই স্বামীৰ নাম: মদন গসাই ঘৰ নং : ৩৯ বয়স : 48 লিঙ্গ : মহিলা	LQX6338052 ফটো উপলব্ধ	462 নাম : চিমা মাহালীয়া স্বামীৰ নাম: জাতিন্দ্ৰ মাহালীয়া ঘৰ নং : ৩৯ বয়স : 44 লিঙ্গ : মহিলা	LQX6338074 ফটো উপলব্ধ	463 নাম : বঞ্জীত গসাই পিতাৰ নাম: পুৰন গসাই ঘৰ নং : ৩৯ বয়স : 40 লিঙ্গ : পুৰুষ	LQX6338063 ফটো উপলব্ধ
464 নাম : অশান্তী গুসাই স্বামীৰ নাম: বঞ্জীত গসাই ঘৰ নং : ৩৯ বয়স : 29 লিঙ্গ : মহিলা	LQX1642633 ফটো উপলব্ধ	465 নাম : জ্যোতি গোসাঁই পিতাৰ নাম: মদন গোসাঁই ঘৰ নং : ৩৯ বয়স : 24 লিঙ্গ : মহিলা	LQX0457424 ফটো উপলব্ধ	466 নাম : কবিতা মাৰি স্বামীৰ নাম: উমেশ মাৰি ঘৰ নং : বালেজ নো.3 কুন্দৰবীল বয়স : 45 লিঙ্গ : মহিলা	LQX6337333 ফটো উপলব্ধ



467 নাম : সুমিত্ৰা গয়াৰী পিতাৰ নাম: বৃপনাথ গয়াৰী ঘৰ নং : 1 বয়স : 22 লিঙ্গ : মহিলা	PVJ0130310 ফটো উপলব্ধ	468 নাম : বিনীতা গয়াৰী পিতাৰ নাম: বৃপনাথ গয়াৰী ঘৰ নং : 1 বয়স : 19 লিঙ্গ : মহিলা	PVJ0130328 ফটো উপলব্ধ	469 নাম : বুনালা গয়াৰী পিতাৰ নাম: মুচা গয়াৰী ঘৰ নং : 1 বয়স : 70 লিঙ্গ : পুৰুষ	LQX6338085 ফটো উপলব্ধ
470 নাম : মাৰজিয়াম গয়াৰী স্বামীৰ নাম: বুনালা গয়াৰী ঘৰ নং : 1 বয়স : 61 লিঙ্গ : মহিলা	LQX6338096 ফটো উপলব্ধ	471 নাম : নিপুল বসুমতাৰী পিতাৰ নাম: মিতাৰাম বসুমতাৰী ঘৰ নং : 2 বয়স : 65 লিঙ্গ : পুৰুষ	LQX6338109 ফটো উপলব্ধ	472 নাম : চমপাতী বসুমতাৰী স্বামীৰ নাম: নিপুল বসুমতাৰী ঘৰ নং : 2 বয়স : 52 লিঙ্গ : মহিলা	LQX6338110 ফটো উপলব্ধ
473 নাম : সীতা কৰ্মকাৰ অন্যান্য: চুকৰাজ কৰ্মকাৰ ঘৰ নং : 2 বয়স : 32 লিঙ্গ : মহিলা	LQX1603312 ফটো উপলব্ধ	474 নাম : মাৰদিস বসুমতাৰী পিতাৰ নাম: নিপৌল বসুমতাৰী ঘৰ নং : 2 বয়স : 32 লিঙ্গ : পুৰুষ	LQX0043877 ফটো উপলব্ধ	475 নাম : লজেন বসুমতাৰী পিতাৰ নাম: দাৰ্বেলং বসুমতাৰী ঘৰ নং : 9 বয়স : 77 লিঙ্গ : পুৰুষ	LQX6338121 ফটো উপলব্ধ
476 নাম : চন্ডলী বসুমতাৰী স্বামীৰ নাম: লজেন বসুমতাৰী ঘৰ নং : 9 বয়স : 67 লিঙ্গ : মহিলা	LQX6338132 ফটো উপলব্ধ	477 নাম : বাবুল বসুমতাৰী পিতাৰ নাম: লৌজেন বসুমতাৰী ঘৰ নং : 9 বয়স : 32 লিঙ্গ : পুৰুষ	LQX0064659 ফটো উপলব্ধ	478 নাম : দীপক বসুমতাৰী পিতাৰ নাম: লৌজেন বসুমতাৰী ঘৰ নং : 9 বয়স : 30 লিঙ্গ : পুৰুষ	LQX0064725 ফটো উপলব্ধ
479 নাম : বুদ্ধিকান্ত বসুমতাৰী পিতাৰ নাম: বলেন বসুমতাৰী ঘৰ নং : 8 বয়স : 73 লিঙ্গ : পুৰুষ	LQX6338154 ফটো উপলব্ধ	480 নাম : খৌলি বসুমতাৰী স্বামীৰ নাম: বুদ্ধিকান্ত বসুমতাৰী ঘৰ নং : 8 বয়স : 61 লিঙ্গ : মহিলা	LQX6338165 ফটো উপলব্ধ	481 নাম : মুনজ বসুমতাৰী পিতাৰ নাম: বুদ্ধিকান্ত বসুমতাৰী ঘৰ নং : 8 বয়স : 45 লিঙ্গ : পুৰুষ	LQX6338187 ফটো উপলব্ধ
482 নাম : ফিলিপ বসুমতাৰী পিতাৰ নাম: বুদ্ধিকান্ত বসুমতাৰী ঘৰ নং : 8 বয়স : 43 লিঙ্গ : পুৰুষ	LQX6338176 ফটো উপলব্ধ	483 নাম : বোথে বসুমতাৰী স্বামীৰ নাম: ফিলিপ বসুমতাৰী ঘৰ নং : 8 বয়স : 43 লিঙ্গ : মহিলা	LQX0078576 ফটো উপলব্ধ	484 নাম : মাৰিয়া বসুমতাৰী স্বামীৰ নাম: মুনজ বসুমতাৰী ঘৰ নং : 8 বয়স : 38 লিঙ্গ : মহিলা	LQX6338198 ফটো উপলব্ধ
485 নাম : ফুলন্তী গোৱালা স্বামীৰ নাম: চকল গোৱালা ঘৰ নং : 8 বয়স : 31 লিঙ্গ : মহিলা	LQX0355107 ফটো উপলব্ধ	486 নাম : ইসমাইল বসুমতাৰী পিতাৰ নাম: জীতেন বসুমতাৰী ঘৰ নং : 8 বয়স : 25 লিঙ্গ : পুৰুষ	LQX7663776 ফটো উপলব্ধ	487 নাম : আগন্তীন বসুমতাৰী পিতাৰ নাম: মুনোজ বসুমতাৰী ঘৰ নং : 8 বয়স : 23 লিঙ্গ : পুৰুষ	LQX7650013 ফটো উপলব্ধ
488 নাম : ডনীসা বসুমতাৰী পিতাৰ নাম: জীতেন বসুমতাৰী ঘৰ নং : 8 বয়স : 21 লিঙ্গ : মহিলা	LQX7664782 ফটো উপলব্ধ	489 নাম : দোহড়ীনা বসুমতাৰী পিতাৰ নাম: মুনজ বসুমতাৰী ঘৰ নং : 4 বয়স : 21 লিঙ্গ : মহিলা	PVJ0041715 ফটো উপলব্ধ	490 নাম : বিউটি নাৰ্জাৰী পিতাৰ নাম: বিপিন নাৰ্জাৰী ঘৰ নং : 4 বয়স : 20 লিঙ্গ : মহিলা	PVJ0041731 ফটো উপলব্ধ
R 491 নাম : দেবিত হাজোৱাৰী পিতাৰ নাম: বেসেন হাজোৱাৰী ঘৰ নং : 4 বয়স : 20 লিঙ্গ : পুৰুষ	PVJ0061556 ফটো উপলব্ধ	492 নাম : দেবিদ হাজোৱাৰী পিতাৰ নাম: বেসেন ঘৰ নং : 4 বয়স : 20 লিঙ্গ : পুৰুষ	PVJ0064485 ফটো উপলব্ধ	493 নাম : ৰিজ বসুমতাৰী স্বামীৰ নাম: আগোন্তীন বসুমতাৰী ঘৰ নং : 4 বয়স : 20 লিঙ্গ : মহিলা	PVJ0119594 ফটো উপলব্ধ
494 নাম : বিপিন নাৰ্জাৰী পিতাৰ নাম: হেমতসিং নাৰ্জাৰী ঘৰ নং : 8 বয়স : 46 লিঙ্গ : পুৰুষ	LQX0078477 ফটো উপলব্ধ	495 নাম : দেবীনা হাজোৱাৰী পিতাৰ নাম: বেসেন হাজোৱাৰী ঘৰ নং : 08 বয়স : 24 লিঙ্গ : মহিলা	LQX0545327 ফটো উপলব্ধ	496 নাম : বীনছেন হাজোৱাৰী পিতাৰ নাম: পিউজ হাজোৱাৰী ঘৰ নং : 8 বয়স : 58 লিঙ্গ : পুৰুষ	LQX6338223 ফটো উপলব্ধ



497 নাম : প্ৰমিলা হাজোৱাৰী স্বামীৰ নাম: বীনচেন হাজোৱাৰী ঘৰ নং : 8খ বয়স : 54 লিঙ্গ : মহিলা	LQX6338234 ফটো উপলব্ধ	498 নাম : মঞ্জু বসুমতাৰী স্বামীৰ নাম: জিতেন বসুমতাৰী ঘৰ নং : 8ক বয়স : 45 লিঙ্গ : মহিলা	LQX6338212 ফটো উপলব্ধ	499 নাম : জিতেন বসুমতাৰী পিতাৰ নাম: গাৰ্ভিয়েল বসুমতাৰী ঘৰ নং : 8ক বয়স : 42 লিঙ্গ : পুৰুষ	LQX6338201 ফটো উপলব্ধ
500 নাম : ইছাহাক মোছাহাৰী পিতাৰ নাম: খগেন মোছাহাৰী ঘৰ নং : 9 বয়স : 50 লিঙ্গ : পুৰুষ	LQX6338245 ফটো উপলব্ধ	501 নাম : ভজু গোৱালা স্বামীৰ নাম: সুখা গোৱালা ঘৰ নং : ৮ বয়স : 72 লিঙ্গ : মহিলা	LQX6338267 ফটো উপলব্ধ	502 নাম : তুবো গোৱালা পিতাৰ নাম: চেতন গোৱালা ঘৰ নং : ৮ বয়স : 57 লিঙ্গ : মহিলা	LQX0356667 ফটো উপলব্ধ
503 নাম : লুন্দী গোৱালা পিতাৰ নাম: ভুতকা গোৱালা ঘৰ নং : ৮ বয়স : 56 লিঙ্গ : মহিলা	LQX0355180 ফটো উপলব্ধ	504 নাম : আমাশ্ৰী গোৱালা পিতাৰ নাম: সুখা গোৱালা ঘৰ নং : ৮ বয়স : 47 লিঙ্গ : মহিলা	LQX6338278 ফটো উপলব্ধ	E 505 নাম : চকল গোৱালা পিতাৰ নাম: সুখা গোৱালা ঘৰ নং : ৮ বয়স : 44 লিঙ্গ : পুৰুষ	LQX6338289 ফটো উপলব্ধ
506 নাম : ৰিচিতা গোৱালা পিতাৰ নাম: সুখা গোৱালা ঘৰ নং : ৮ বয়স : 40 লিঙ্গ : মহিলা	LQX6338290 ফটো উপলব্ধ	507 নাম : বুকমতি গোৱালা পিতাৰ নাম: বিহনু গোৱালা ঘৰ নং : ৮ বয়স : 28 লিঙ্গ : মহিলা	LQX0355172 ফটো উপলব্ধ	508 নাম : সোমবাৰী গোৱালা স্বামীৰ নাম: লক্ষীধৰ গোৱালা ঘৰ নং : ৯ বয়স : 70 লিঙ্গ : মহিলা	LQX6338314 ফটো উপলব্ধ
509 নাম : ৰবিন গোৱালা পিতাৰ নাম: লক্ষীধৰ গোৱালা ঘৰ নং : ৯ বয়স : 45 লিঙ্গ : পুৰুষ	LQX6338325 ফটো উপলব্ধ	510 নাম : ভূগেশ্বৰী গোৱালা পিতাৰ নাম: লক্ষীধৰ গোৱালা ঘৰ নং : ৯ বয়স : 44 লিঙ্গ : মহিলা	LQX6338336 ফটো উপলব্ধ	511 নাম : ৰূপচন গোৱালা পিতাৰ নাম: লক্ষীধৰ গোৱালা ঘৰ নং : ৯ বয়স : 41 লিঙ্গ : পুৰুষ	LQX6338347 ফটো উপলব্ধ
512 নাম : হিৰণ গোৱালা পিতাৰ নাম: লক্ষীধৰ গোৱালা ঘৰ নং : ৯ বয়স : 38 লিঙ্গ : পুৰুষ	LQX6338358 ফটো উপলব্ধ	513 নাম : সংগীতা গোৱালা স্বামীৰ নাম: ৰূপচন গোৱালা ঘৰ নং : ৯ বয়স : 36 লিঙ্গ : মহিলা	LQX6338369 ফটো উপলব্ধ	514 নাম : পাম্পিকা গোৱালা স্বামীৰ নাম: ৰোবিন্দ্র গোৱালা ঘৰ নং : ৯ বয়স : 33 লিঙ্গ : মহিলা	LQX6340030 ফটো উপলব্ধ
515 নাম : চাৰজন গোৱালা পিতাৰ নাম: লক্ষীধৰ গোৱালা ঘৰ নং : ৯ বয়স : 29 লিঙ্গ : পুৰুষ	LQX0293977 ফটো উপলব্ধ	516 নাম : শিব কান্ত গোৱালা পিতাৰ নাম: লক্ষীধৰ গোৱালা ঘৰ নং : 09 বয়স : 26 লিঙ্গ : পুৰুষ	LQX7703317 ফটো উপলব্ধ	517 নাম : ধনীৰাম গোৱালা পিতাৰ নাম: বলুবা গোৱালা ঘৰ নং : ১০ বয়স : 61 লিঙ্গ : পুৰুষ	LQX6338370 ফটো উপলব্ধ
518 নাম : আইজনী গোৱালা স্বামীৰ নাম: দীপক গোৱালা ঘৰ নং : ১০ বয়স : 31 লিঙ্গ : মহিলা	LQX0345769 ফটো উপলব্ধ	519 নাম : সঞ্জীৱ গোৱালা পিতাৰ নাম: ধনীৰাম গোৱালা ঘৰ নং : ১০ বয়স : 28 লিঙ্গ : পুৰুষ	LQX0356725 ফটো উপলব্ধ	520 নাম : শীলা গোৱালা স্বামীৰ নাম: ৰমেন গোৱালা ঘৰ নং : 10 ক বয়স : 25 লিঙ্গ : মহিলা	PVJ0095174 ফটো উপলব্ধ
521 নাম : সুনিতা গোৱালা স্বামীৰ নাম: লক্ষন গোৱালা ঘৰ নং : 10 খ বয়স : 40 লিঙ্গ : মহিলা	PVJ0060517 ফটো উপলব্ধ	522 নাম : দ্বীপক গোৱালা পিতাৰ নাম: ধনীৰাম গোৱালা ঘৰ নং : ১০ক বয়স : 46 লিঙ্গ : পুৰুষ	LQX6338405 ফটো উপলব্ধ	523 নাম : চৰকু গোৱালা পিতাৰ নাম: বলুবা গোৱালা ঘৰ নং : ১১ বয়স : 85 লিঙ্গ : পুৰুষ	LQX6338427 ফটো উপলব্ধ
524 নাম : ভন্টি গোৱালা স্বামীৰ নাম: চৰকু গোৱালা ঘৰ নং : ১১ বয়স : 61 লিঙ্গ : মহিলা	LQX6338438 ফটো উপলব্ধ	525 নাম : বাবুল গোৱালা পিতাৰ নাম: চৰকু গোৱালা ঘৰ নং : ১১ বয়স : 46 লিঙ্গ : পুৰুষ	LQX6338450 ফটো উপলব্ধ	526 নাম : সনাৰাম গোৱালা পিতাৰ নাম: চৰকু গোৱালা ঘৰ নং : ১১ বয়স : 43 লিঙ্গ : পুৰুষ	LQX6338449 ফটো উপলব্ধ



527 নাম : ৰঞ্জিত গোৱালা পিতাৰ নাম: চকু গোৱালা ঘৰ নং : ১১ বয়স : 40 লিঙ্গ : পুৰুষ	LQX0356766 ফটো উপলব্ধ	528 নাম : চুকমতী গোৱালা স্বামীৰ নাম: ৰঞ্জিত গোৱালা ঘৰ নং : ১১ বয়স : 33 লিঙ্গ : মহিলা	LQX0356774 ফটো উপলব্ধ	S 529 নাম : অৰন গোৱালা পিতাৰ নাম: চকু গোৱালা ঘৰ নং : ১১ বয়স : 27 লিঙ্গ : পুৰুষ	LQX0345835 ফটো উপলব্ধ
530 নাম : সঞ্জয় গোৱালা পিতাৰ নাম: যমুনা গোৱালা ঘৰ নং : 11 বয়স : 23 লিঙ্গ : পুৰুষ	PVJ0041012 ফটো উপলব্ধ	531 নাম : বিজয় গোৱালা পিতাৰ নাম: যমুনা গোৱালা ঘৰ নং : 11 বয়স : 20 লিঙ্গ : পুৰুষ	PVJ0040915 ফটো উপলব্ধ	532 নাম : চুপধন গোৱালা পিতাৰ নাম: মংগৰু গোৱালা ঘৰ নং : ১১খ বয়স : 30 লিঙ্গ : পুৰুষ	LQX0345884 ফটো উপলব্ধ
533 নাম : সীমা গোয়ালা স্বামীৰ নাম: ৰামধন গোয়ালা ঘৰ নং : 11খ বয়স : 27 লিঙ্গ : মহিলা	LQX7684525 ফটো উপলব্ধ	E 534 নাম : সুনিল গোৱালা পিতাৰ নাম: চৰকু গোৱালা ঘৰ নং : ১১ক বয়স : 55 লিঙ্গ : পুৰুষ	LQX6338461 ফটো উপলব্ধ	535 নাম : জমুনা গোৱালা স্বামীৰ নাম: মঙৰু গোৱালা ঘৰ নং : ১১খ বয়স : 46 লিঙ্গ : মহিলা	LQX6340041 ফটো উপলব্ধ
536 নাম : ফাগুনী গোৱালা স্বামীৰ নাম: সুনিল গোৱালা ঘৰ নং : ১১ক বয়স : 45 লিঙ্গ : মহিলা	LQX6338472 ফটো উপলব্ধ	537 নাম : পঞ্চমী গৌড় স্বামীৰ নাম: অনুক গৌড় ঘৰ নং : ১২ বয়স : 65 লিঙ্গ : মহিলা	LQX6338483 ফটো উপলব্ধ	538 নাম : চম্পা গৌড় পিতাৰ নাম: অনুক গৌড় ঘৰ নং : ১২ বয়স : 38 লিঙ্গ : মহিলা	LQX6338529 ফটো উপলব্ধ
S 539 নাম : চিলতী গড় পিতাৰ নাম: মোহন গড় ঘৰ নং : ১২ বয়স : 80 লিঙ্গ : মহিলা	LQX0356832 ফটো উপলব্ধ	540 নাম : গংগা গৌড় স্বামীৰ নাম: ৰাজেন গৌড় ঘৰ নং : 12 বয়স : 26 লিঙ্গ : মহিলা	PVJ0033563 ফটো উপলব্ধ	E 541 নাম : কাতিৰাম গৌড় পিতাৰ নাম: দিলোচাৰ্য গৌড় ঘৰ নং : ১৩ বয়স : 66 লিঙ্গ : পুৰুষ	LQX6338530 ফটো উপলব্ধ
542 নাম : অঞ্জলী গৌড় স্বামীৰ নাম: কৃষ্ণ গৌড় ঘৰ নং : ১৩ বয়স : 29 লিঙ্গ : মহিলা	LQX0356840 ফটো উপলব্ধ	543 নাম : কৃষ্ণ গৌড় পিতাৰ নাম: কাতিৰাম গৌড় ঘৰ নং : ১৩ বয়স : 29 লিঙ্গ : পুৰুষ	LQX0276907 ফটো উপলব্ধ	544 নাম : জগন গৌড় পিতাৰ নাম: কাতিৰাম গৌড় ঘৰ নং : 13 বয়স : 26 লিঙ্গ : পুৰুষ	PVJ0064287 ফটো উপলব্ধ
E 545 নাম : ৰামপ্ৰসাদ গোৱালা পিতাৰ নাম: বলুবা গোৱালা ঘৰ নং : ১৪ বয়স : 81 লিঙ্গ : পুৰুষ	LQX6338552 ফটো উপলব্ধ	546 নাম : ৰবীন বৰাইক মাতৃৰ নাম: ভাওয়া বৰাইক ঘৰ নং : ১৪ বয়স : 55 লিঙ্গ : পুৰুষ	LQX6338585 ফটো উপলব্ধ	547 নাম : অঞ্জু পানিকা স্বামীৰ নাম: জিতেন পানিকা ঘৰ নং : ১৪ বয়স : 35 লিঙ্গ : মহিলা	LQX0022699 ফটো উপলব্ধ
548 নাম : জানমনি বৰাইক স্বামীৰ নাম: বিকাশ বৰাইক ঘৰ নং : 14 বয়স : 24 লিঙ্গ : মহিলা	PVJ0043075 ফটো উপলব্ধ	549 নাম : দুখ গোৱালা পিতাৰ নাম: বলুবা গোৱালা ঘৰ নং : ১৫ বয়স : 69 লিঙ্গ : পুৰুষ	LQX6338596 ফটো উপলব্ধ	550 নাম : ছিলিয়াৰী গোৱালা স্বামীৰ নাম: চুখু গোৱালা ঘৰ নং : ১৫ বয়স : 65 লিঙ্গ : মহিলা	LQX6338609 ফটো উপলব্ধ
551 নাম : প্ৰদীপ গোৱালা পিতাৰ নাম: ফুলচন গোৱালা ঘৰ নং : ১৫ বয়স : 45 লিঙ্গ : পুৰুষ	LQX0345967 ফটো উপলব্ধ	552 নাম : পিংকী গোৱালা পিতাৰ নাম: চুখু গোৱালা ঘৰ নং : ১৫ বয়স : 44 লিঙ্গ : মহিলা	LQX6338621 ফটো উপলব্ধ	553 নাম : চুৰজন গোৱালা পিতাৰ নাম: চুখু গোৱালা ঘৰ নং : ১৫ বয়স : 41 লিঙ্গ : পুৰুষ	LQX6338643 ফটো উপলব্ধ
E 554 নাম : চমৰ গোৱালা পিতাৰ নাম: ফুলচন গোৱালা ঘৰ নং : ১৫ বয়স : 41 লিঙ্গ : পুৰুষ	LQX0343954 ফটো উপলব্ধ	555 নাম : মীনা গোৱালা স্বামীৰ নাম: চমৰু গোৱালা ঘৰ নং : ১৫ বয়স : 39 লিঙ্গ : মহিলা	LQX0343939 ফটো উপলব্ধ	556 নাম : অনিতা গোৱালা স্বামীৰ নাম: বানো বৰাইক ঘৰ নং : ১৫ বয়স : 39 লিঙ্গ : মহিলা	LQX6338632 ফটো উপলব্ধ



557 নাম : তাৰজান গোৱালা পিতাৰ নাম: দুখু গোৱালা ঘৰ নং : ১৫ বয়স : 34 লিঙ্গ : পুৰুষ	LQX0278218 ফটো উপলব্ধ	558 নাম : সবীনা গোৱালা স্বামীৰ নাম: টাৰজান গোৱালা ঘৰ নং : ১৫ বয়স : 29 লিঙ্গ : মহিলা	LQX0504548 ফটো উপলব্ধ	E 559 নাম : ননকা গাৱালা পিতাৰ নাম: বালোয়া গাৱালা ঘৰ নং : ১৬ বয়স : 56 লিঙ্গ : পুৰুষ	LQX6338654 ফটো উপলব্ধ
560 নাম : ৰুপন গোৱালা পিতাৰ নাম: ননকা গোৱালা ঘৰ নং : ১৬ বয়স : 27 লিঙ্গ : পুৰুষ	LQX0344002 ফটো উপলব্ধ	561 নাম : মনীষাৰ গৌড় স্বামীৰ নাম: বুধন গৌড় ঘৰ নং : ১৭ বয়স : 49 লিঙ্গ : মহিলা	LQX6338687 ফটো উপলব্ধ	562 নাম : পিংকী গৌড় পিতাৰ নাম: বুধন গৌড় ঘৰ নং : 17 বয়স : 34 লিঙ্গ : মহিলা	PVJ0103119 ফটো উপলব্ধ
563 নাম : জুথেন গৌড় পিতাৰ নাম: মিথু গৌড় ঘৰ নং : ১৭ক বয়স : 50 লিঙ্গ : পুৰুষ	LQX6338698 ফটো উপলব্ধ	564 নাম : অমিলা গৌড় স্বামীৰ নাম: জুথেন গৌড় ঘৰ নং : ১৭ক বয়স : 47 লিঙ্গ : মহিলা	LQX6338701 ফটো উপলব্ধ	565 নাম : পিৰান গৌড় পিতাৰ নাম: ভিনচাৰী গৌড় ঘৰ নং : ১৮ বয়স : 50 লিঙ্গ : পুৰুষ	LQX6338712 ফটো উপলব্ধ
566 নাম : জিলু গৌড় স্বামীৰ নাম: পিৰান গৌড় ঘৰ নং : ১৮ বয়স : 42 লিঙ্গ : মহিলা	LQX6338723 ফটো উপলব্ধ	567 নাম : জিতেন গৌড় পিতাৰ নাম: পনজু গৌড় ঘৰ নং : ১৯ বয়স : 57 লিঙ্গ : পুৰুষ	LQX6338745 ফটো উপলব্ধ	568 নাম : ৰুপা গৌড় স্বামীৰ নাম: জিতেন গৌড় ঘৰ নং : ১৯ বয়স : 51 লিঙ্গ : মহিলা	LQX6338756 ফটো উপলব্ধ
569 নাম : গনেশ গড় পিতাৰ নাম: জিতেন গড় ঘৰ নং : 19 বয়স : 24 লিঙ্গ : পুৰুষ	LQX7703705 ফটো উপলব্ধ	570 নাম : দুৰজন গৌড় পিতাৰ নাম: ধনপেত গৌড় ঘৰ নং : ২০ বয়স : 80 লিঙ্গ : পুৰুষ	LQX6338767 ফটো উপলব্ধ	E 571 নাম : ফুলমনি গৌড় স্বামীৰ নাম: দুৰজন গৌড় ঘৰ নং : ২০ বয়স : 67 লিঙ্গ : মহিলা	LQX6338778 ফটো উপলব্ধ
572 নাম : জগমনিয়া গৌড় পিতাৰ নাম: দুৰজন গৌড় ঘৰ নং : ২০ বয়স : 50 লিঙ্গ : মহিলা	LQX6338789 ফটো উপলব্ধ	573 নাম : দ্বীলিপ গৌড় পিতাৰ নাম: দুৰজন গৌড় ঘৰ নং : ২০ বয়স : 45 লিঙ্গ : পুৰুষ	LQX6338790 ফটো উপলব্ধ	574 নাম : ৰুপা গৌড় স্বামীৰ নাম: দিলীপ গৌড় ঘৰ নং : ২০ বয়স : 37 লিঙ্গ : মহিলা	LQX6338803 ফটো উপলব্ধ
575 নাম : অজিত পানিকা পিতাৰ নাম: চৰিলাল পানিকা ঘৰ নং : 20ক বয়স : 52 লিঙ্গ : পুৰুষ	HCK0564732 ফটো উপলব্ধ	576 নাম : ফুল মনি পানিকা স্বামীৰ নাম: অজিত পানিকা ঘৰ নং : 20 ক বয়স : 48 লিঙ্গ : মহিলা	PVJ0126284 ফটো উপলব্ধ	577 নাম : বৰিতা পানিকা পিতাৰ নাম: অজিত পানিকা ঘৰ নং : 20 ক বয়স : 22 লিঙ্গ : মহিলা	PVJ0126128 ফটো উপলব্ধ
S 578 নাম : ভূচক গৌড় পিতাৰ নাম: স্বৰ্ণলাল গৌড় ঘৰ নং : ২১ বয়স : 52 লিঙ্গ : পুৰুষ	LQX6338814 ফটো উপলব্ধ	E 579 নাম : সোম্বাৰী গৌড় স্বামীৰ নাম: ভূচক গৌড় ঘৰ নং : ২১ বয়স : 47 লিঙ্গ : মহিলা	LQX6338825 ফটো উপলব্ধ	580 নাম : সুনীতা গৌড় পিতাৰ নাম: ভূচক গৌড় ঘৰ নং : 21 বয়স : 29 লিঙ্গ : মহিলা	LQX0346064 ফটো উপলব্ধ
581 নাম : যোগেশ্বৰী গৌড় স্বামীৰ নাম: সুনীল গৌড় ঘৰ নং : 21 বয়স : 28 লিঙ্গ : মহিলা	PVJ0034173 ফটো উপলব্ধ	582 নাম : সুনীল গড় পিতাৰ নাম: ভূস্কু গৌড় ঘৰ নং : ২১ বয়স : 27 লিঙ্গ : পুৰুষ	LQX0346015 ফটো উপলব্ধ	583 নাম : মনিৰাম গৌড় পিতাৰ নাম: ফূস্কু গৌড় ঘৰ নং : 21 বয়স : 25 লিঙ্গ : পুৰুষ	PVJ0034140 ফটো উপলব্ধ
584 নাম : সমিত্ৰা গৌড় স্বামীৰ নাম: লিৰঙ গৌড় ঘৰ নং : ২২ বয়স : 61 লিঙ্গ : মহিলা	LQX6338836 ফটো উপলব্ধ	585 নাম : অমিশ গৌড় পিতাৰ নাম: লিৰঙ গৌড় ঘৰ নং : ২২ বয়স : 39 লিঙ্গ : পুৰুষ	LQX6338847 ফটো উপলব্ধ	S 586 নাম : বিৰেন গৌড় পিতাৰ নাম: জৱাহৰলাল গৌড় ঘৰ নং : ২২ বয়স : 30 লিঙ্গ : পুৰুষ	LQX0346130 ফটো উপলব্ধ



587 নাম : ৰাজ গৌড় পিতাৰ নাম: লুৰুকু গৌড় ঘৰ নং : ২২ বয়স : 29 লিঙ্গ : পুৰুষ	LQX0346122 ফটো উপলব্ধ	588 নাম : মীৰা গৌড় স্বামীৰ নাম: ৰাজু গৌড় ঘৰ নং : 22 বয়স : 29 লিঙ্গ : মহিলা	PVJ0034165 ফটো উপলব্ধ	589 নাম : জানকী গৌড় স্বামীৰ নাম: অমিশ গৌড় ঘৰ নং : 22 বয়স : 28 লিঙ্গ : মহিলা	PVJ0034157 ফটো উপলব্ধ
590 নাম : ধীৰকা গৌড় পিতাৰ নাম: বিশ্বনাথ গৌড় ঘৰ নং : ২৩ বয়স : 67 লিঙ্গ : পুৰুষ	LQX6338858 ফটো উপলব্ধ	591 নাম : পাগলা গৌড় পিতাৰ নাম: বিশ্বনাথ গৌড় ঘৰ নং : 23 বয়স : 57 লিঙ্গ : পুৰুষ	PVJ0042010 ফটো উপলব্ধ	592 নাম : মীৰা গৌৱালা পিতাৰ নাম: ৰামসিং গৌৱালা ঘৰ নং : ২৩খ বয়স : 40 লিঙ্গ : মহিলা	LQX0346155 ফটো উপলব্ধ
593 নাম : বাবা গৌৱালা পিতাৰ নাম: ৰামসিং গৌৱালা ঘৰ নং : ২৩খ বয়স : 33 লিঙ্গ : মহিলা	LQX0344028 ফটো উপলব্ধ	E 594 নাম : ৰামসিং গৌৱালা পিতাৰ নাম: থুপু গৌৱালা ঘৰ নং : ২৩খ বয়স : ৩৭ লিঙ্গ : পুৰুষ	LQX6338892 ফটো উপলব্ধ	595 নাম : দীপিকা গোসাঁই পিতাৰ নাম: দেব গোসাঁই ঘৰ নং : ২৮ বয়স : 38 লিঙ্গ : মহিলা	LQX0561373 ফটো উপলব্ধ
596 নাম : মীন গৌঁচাই স্বামীৰ নাম: অভীমান্য. গৌঁচাই ঘৰ নং : ২৮ বয়স : 28 লিঙ্গ : মহিলা	LQX0431429 ফটো উপলব্ধ	597 নাম : লক্ষী গোসাঁই স্বামীৰ নাম: অভীমান্য. গোসাঁই ঘৰ নং : ২৮ বয়স : 27 লিঙ্গ : মহিলা	LQX0558825 ফটো উপলব্ধ	598 নাম : ৰাজকুমাৰ পাণ্ডু পিতাৰ নাম: জিতিন পাণ্ডু ঘৰ নং : ২৮ খ বয়স : 26 লিঙ্গ : পুৰুষ	LQX1120666 ফটো উপলব্ধ
599 নাম : মহেন্দ্ৰ গৌড় পিতাৰ নাম: মনিয়া গৌড় ঘৰ নং : ৩০ বয়স : 73 লিঙ্গ : পুৰুষ	LQX6338916 ফটো উপলব্ধ	600 নাম : প্ৰদীপ গৌড় পিতাৰ নাম: মোহনদ্ৰ গৌড় ঘৰ নং : ৩০ বয়স : 33 লিঙ্গ : পুৰুষ	LQX0065367 ফটো উপলব্ধ	601 নাম : মমতা গৌড় স্বামীৰ নাম: প্ৰদীপ গৌড় ঘৰ নং : 30 বয়স : 31 লিঙ্গ : মহিলা	LQX0065599 ফটো উপলব্ধ
D 602 নাম : কিত্ত কৰ্মকাৰ পিতাৰ নাম: সনাৰাম কৰ্মকাৰ ঘৰ নং : ৩০খ বয়স : 75 লিঙ্গ : পুৰুষ	LQX6338972 ফটো উপলব্ধ	603 নাম : বিৰাজমণি বৰাইক পিতাৰ নাম: সোনাতন মাহালি ঘৰ নং : ৩১ বয়স : 28 লিঙ্গ : মহিলা	LQX0067777 ফটো উপলব্ধ	604 নাম : জেমছ দৈমাৰী পিতাৰ নাম: প্ৰভাত দৈমাৰী ঘৰ নং : ৩৪ বয়স : 63 লিঙ্গ : পুৰুষ	LQX6338994 ফটো উপলব্ধ
605 নাম : সুবতী দৈমাৰী স্বামীৰ নাম: জেমছ দৈমাৰী ঘৰ নং : ৩৪ বয়স : 56 লিঙ্গ : মহিলা	LQX6339000 ফটো উপলব্ধ	606 নাম : ৰঙ্গাঙ্গ দৈমাৰী পিতাৰ নাম: জিমেশ দৈমাৰী ঘৰ নং : ৩৪ বয়স : 39 লিঙ্গ : পুৰুষ	LQX6339022 ফটো উপলব্ধ	607 নাম : অনজিমা দৈমাৰী স্বামীৰ নাম: বনিফাচ দৈমাৰী ঘৰ নং : ৩৪ বয়স : 36 লিঙ্গ : মহিলা	LQX0070938 ফটো উপলব্ধ
608 নাম : ললিতা দৈমাৰী পিতাৰ নাম: ৰনচাই দৈমাৰী ঘৰ নং : ৩৪ বয়স : 35 লিঙ্গ : মহিলা	LQX6339033 ফটো উপলব্ধ	609 নাম : ৰিচাৰ্ড দৈমাৰী পিতাৰ নাম: জেমচ দৈমাৰী ঘৰ নং : ৩৪ বয়স : 34 লিঙ্গ : পুৰুষ	LQX0285296 ফটো উপলব্ধ	610 নাম : বনিফাচ দৈমাৰী পিতাৰ নাম: চামেল দৈমাৰী ঘৰ নং : ৩৪ বয়স : 29 লিঙ্গ : পুৰুষ	LQX0285288 ফটো উপলব্ধ
611 নাম : সুসিতা দৈমাৰী স্বামীৰ নাম: ৰিচাৰ্ড দৈমাৰী ঘৰ নং : 35 বয়স : 29 লিঙ্গ : মহিলা	PVJ0103952 ফটো উপলব্ধ	612 নাম : দীনেশ দৈমাৰী পিতাৰ নাম: প্ৰভাত দৈমাৰী ঘৰ নং : ৩৭ বয়স : 60 লিঙ্গ : পুৰুষ	LQX6339044 ফটো উপলব্ধ	613 নাম : ৰেবতী দৈমাৰী স্বামীৰ নাম: দীনেশ দৈমাৰী ঘৰ নং : ৩৭ বয়স : 54 লিঙ্গ : মহিলা	LQX6339055 ফটো উপলব্ধ
614 নাম : চুজাতা দৌমাৰী পিতাৰ নাম: দিনেচ দৌমাৰী ঘৰ নং : ৩৭ বয়স : 25 লিঙ্গ : পুৰুষ	LQX0371989 ফটো উপলব্ধ	615 নাম : তুৰকালী ৰাভা স্বামীৰ নাম: বাপুৰাম ৰাভা ঘৰ নং : ৩৮ বয়স : 62 লিঙ্গ : মহিলা	LQX6339099 ফটো উপলব্ধ	616 নাম : নব কুমাৰ ৰাভা পিতাৰ নাম: বাপুৰাম ৰাভা ঘৰ নং : ৩৮ বয়স : 37 লিঙ্গ : পুৰুষ	LQX6339113 ফটো উপলব্ধ



617 নাম : ভাৰতী ৰাভা স্বামীৰ নাম: নৰো কহসৌ ৰাভা ঘৰ নং : 36 বয়স : 36 লিঙ্গ : মহিলা	LQX0286245 ফটো উপলব্ধ	E 618 নাম : চুনচুৰী কৰ্মকাৰ স্বামীৰ নাম: ৰিংচু কৰ্মকাৰ ঘৰ নং : 80 বয়স : 78 লিঙ্গ : মহিলা	LQX6339146 ফটো উপলব্ধ	619 নাম : বৃধৱা কৰ্মকাৰ পিতাৰ নাম: ৰিংচু কৰ্মকাৰ ঘৰ নং : 80 বয়স : 59 লিঙ্গ : পুৰুষ	LQX6339157 ফটো উপলব্ধ
620 নাম : সাধু কৰ্মকাৰ পিতাৰ নাম: ৰিংচু কৰ্মকাৰ ঘৰ নং : 80 বয়স : 38 লিঙ্গ : পুৰুষ	LQX6339179 ফটো উপলব্ধ	621 নাম : সপ্না কৰ্মকাৰ মাতৃৰ নাম: চম্পা কৰ্মকাৰ ঘৰ নং : 40 বয়স : 21 লিঙ্গ : মহিলা	PVJ0126565 ফটো উপলব্ধ	622 নাম : নিৰা কৰ্মকাৰ স্বামীৰ নাম: বৃধৱা কৰ্মকাৰ ঘৰ নং : 40 বয়স : 49 লিঙ্গ : মহিলা	LQX6339168 ফটো উপলব্ধ
E 623 নাম : সোমব্ৰা কৰ্মকাৰ পিতাৰ নাম: ৰিংচু কৰ্মকাৰ ঘৰ নং : 80 বয়স : 58 লিঙ্গ : পুৰুষ	LQX6339191 ফটো উপলব্ধ	624 নাম : সুখৰী কৰ্মকাৰ স্বামীৰ নাম: ছমা কৰ্মকাৰ ঘৰ নং : 80 বয়স : 46 লিঙ্গ : মহিলা	LQX6339204 ফটো উপলব্ধ	E 625 নাম : ভূটীয়ান ভৈঞা স্বামীৰ নাম: ফাগু ভৈঞা ঘৰ নং : 80 বয়স : 86 লিঙ্গ : মহিলা	LQX6339226 ফটো উপলব্ধ
E 626 নাম : দেদো ভয় পিতাৰ নাম: ফাগু ভৈঞা ঘৰ নং : 80 বয়স : 58 লিঙ্গ : পুৰুষ	LQX6339237 ফটো উপলব্ধ	627 নাম : চপ্পা কৰ্মকাৰ পিতাৰ নাম: সোমব্ৰা কৰ্মকাৰ ঘৰ নং : 42 বয়স : 21 লিঙ্গ : মহিলা	LQX7696149 ফটো উপলব্ধ	628 নাম : চুনীয়াৰ ভৈঞা স্বামীৰ নাম: কুব্ৰেৰ ভৈঞা ঘৰ নং : 80 বয়স : 73 লিঙ্গ : মহিলা	LQX6339259 ফটো উপলব্ধ
629 নাম : কুব্ৰেৰ ভৈঞা পিতাৰ নাম: ফাগু ভৈঞা ঘৰ নং : 80 বয়স : 68 লিঙ্গ : পুৰুষ	LQX6339248 ফটো উপলব্ধ	630 নাম : লুজুৰী বাৰাইক স্বামীৰ নাম: বলদেউ বাৰাইক ঘৰ নং : 80 বয়স : 82 লিঙ্গ : মহিলা	LQX6339260 ফটো উপলব্ধ	631 নাম : খেপা বাৰাইক পিতাৰ নাম: বলদেউ বাৰাইক ঘৰ নং : 80 বয়স : 55 লিঙ্গ : পুৰুষ	LQX6339271 ফটো উপলব্ধ
632 নাম : কানন বাৰাইক স্বামীৰ নাম: দুমবৰু বাৰাইক ঘৰ নং : 80 বয়স : 43 লিঙ্গ : মহিলা	LQX6339293 ফটো উপলব্ধ	633 নাম : মোহন বাৰাইক পিতাৰ নাম: বলদেউ বাৰাইক ঘৰ নং : 80 বয়স : 38 লিঙ্গ : পুৰুষ	LQX6339306 ফটো উপলব্ধ	634 নাম : বন্ধন বাৰাইক পিতাৰ নাম: চেটু বাৰাইক ঘৰ নং : 80 বয়স : 73 লিঙ্গ : পুৰুষ	LQX6339317 ফটো উপলব্ধ
635 নাম : দেওবাৰী বাৰাইক স্বামীৰ নাম: বন্ধন বাৰাইক ঘৰ নং : 80 বয়স : 68 লিঙ্গ : মহিলা	LQX6339328 ফটো উপলব্ধ	636 নাম : ৰামপ্ৰসাদ ভৈঞা পিতাৰ নাম: চৌহানলাল ভৈঞা ঘৰ নং : 88 বয়স : 62 লিঙ্গ : পুৰুষ	LQX6339339 ফটো উপলব্ধ	637 নাম : লীলা ভৈঞা স্বামীৰ নাম: ৰামপ্ৰসাদ ভৈঞা ঘৰ নং : 88 বয়স : 58 লিঙ্গ : মহিলা	LQX6339340 ফটো উপলব্ধ
638 নাম : ৰমেশ ভূইয়া পিতাৰ নাম: সৈহোললাল ভূইয়া ঘৰ নং : 88 বয়স : 55 লিঙ্গ : পুৰুষ	LQX6339351 ফটো উপলব্ধ	639 নাম : সুশীলা ভৈঞা স্বামীৰ নাম: ৰমেশ ভৈঞা ঘৰ নং : 44 বয়স : 49 লিঙ্গ : মহিলা	LQX6339362 ফটো উপলব্ধ	640 নাম : পিকি ভূইয়া স্বামীৰ নাম: মিলন ভূইয়া ঘৰ নং : 44 বয়স : 22 লিঙ্গ : মহিলা	PVJ0126706 ফটো উপলব্ধ
641 নাম : শলেনা ভূঞা পিতাৰ নাম: ৰমেশ ভূঞা ঘৰ নং : 44 বয়স : 21 লিঙ্গ : মহিলা	PVJ0111948 ফটো উপলব্ধ	642 নাম : ৰঘু গসাই পিতাৰ নাম: জিংগু গসাই ঘৰ নং : 85 বয়স : 68 লিঙ্গ : পুৰুষ	LQX6339395 ফটো উপলব্ধ	643 নাম : বিনয় গসাই পিতাৰ নাম: ৰঘু গসাই ঘৰ নং : 85 বয়স : 45 লিঙ্গ : পুৰুষ	LQX6339419 ফটো উপলব্ধ
644 নাম : পাতলী গসাই পিতাৰ নাম: ৰঘু গসাই ঘৰ নং : 85 বয়স : 41 লিঙ্গ : মহিলা	LQX6339420 ফটো উপলব্ধ	645 নাম : চিলচনী গসাই স্বামীৰ নাম: বিনয় গসাই ঘৰ নং : 45 বয়স : 40 লিঙ্গ : মহিলা	LQX6339431 ফটো উপলব্ধ	646 নাম : সুখলাল গোস্বাই পিতাৰ নাম: ৰঘু গোস্বাই ঘৰ নং : 85 বয়স : 44 লিঙ্গ : পুৰুষ	LQX6339442 ফটো উপলব্ধ



647 নাম : সাবিত্ৰী গসাই স্বামীৰ নাম : চুকলাল গসাই ঘৰ নং : 8৫ক বয়স : 42 লিঙ্গ : মহিলা	LQX6339453 ফটো উপলব্ধ	648 নাম : বতন বাৰাইক পিতাৰ নাম : মংগল বাৰাইক ঘৰ নং : 8৬ বয়স : 71 লিঙ্গ : পুৰুষ	LQX6339464 ফটো উপলব্ধ	649 নাম : লুন্দু বাৰাইক পিতাৰ নাম : বতন বাৰাইক ঘৰ নং : 8৬ বয়স : 53 লিঙ্গ : পুৰুষ	LQX6339500 ফটো উপলব্ধ
650 নাম : বিৰাজমনি বাৰাইক পিতাৰ নাম : বতন বাৰাইক ঘৰ নং : 8৬ বয়স : 48 লিঙ্গ : মহিলা	LQX6339497 ফটো উপলব্ধ	651 নাম : পুটলু বৰাইক পিতাৰ নাম : বমেশ বৰাইক ঘৰ নং : 46 বয়স : 34 লিঙ্গ : পুৰুষ	LQX0544908 ফটো উপলব্ধ	652 নাম : ভাৰতী বৰাইক স্বামীৰ নাম : পুটলু বৰাইক ঘৰ নং : 46 বয়স : 33 লিঙ্গ : মহিলা	LQX0544957 ফটো উপলব্ধ
653 নাম : জানকী বৰাইক স্বামীৰ নাম : বিশাল বৰাইক ঘৰ নং : 8৬ বয়স : 33 লিঙ্গ : মহিলা	LQX0549048 ফটো উপলব্ধ	654 নাম : মনিকা বৰাইক স্বামীৰ নাম : যোগেন বাৰাইক ঘৰ নং : 46 বয়স : 27 লিঙ্গ : মহিলা	LQX0201582 ফটো উপলব্ধ	655 নাম : বিকাশ বৰাইক পিতাৰ নাম : ববিন বৰাইক ঘৰ নং : 46 বয়স : 23 লিঙ্গ : পুৰুষ	LQX0540435 ফটো উপলব্ধ
656 নাম : আৰতি চাঁৱাহী পিতাৰ নাম : লখন চাঁৱাহী ঘৰ নং : 46 বয়স : 23 লিঙ্গ : মহিলা	LQX0535658 ফটো উপলব্ধ	657 নাম : চান্দমনি বৰাইক স্বামীৰ নাম : বিকাশ বৰাইক ঘৰ নং : 46 বয়স : 23 লিঙ্গ : মহিলা	LQX0540500 ফটো উপলব্ধ	658 নাম : বিশাল বৰাইক পিতাৰ নাম : বহন বৰাইক ঘৰ নং : 46 ক বয়স : 32 লিঙ্গ : পুৰুষ	LQX0536573 ফটো উপলব্ধ
659 নাম : বহন বাৰাইক পিতাৰ নাম : মংগল বাৰাইক ঘৰ নং : 8৬ক বয়স : 65 লিঙ্গ : পুৰুষ	LQX6339511 ফটো উপলব্ধ	660 নাম : বাবলী বাৰাইক স্বামীৰ নাম : বহন বাৰাইক ঘৰ নং : 8৬ক বয়স : 58 লিঙ্গ : মহিলা	LQX6339522 ফটো উপলব্ধ	661 নাম : ভগত ভৈঞা পিতাৰ নাম : বহন বাৰাইক ঘৰ নং : 8৬ক বয়স : 50 লিঙ্গ : পুৰুষ	LQX6339533 ফটো উপলব্ধ
662 নাম : বিজয় গসাই পিতাৰ নাম : বন্দনা গসাই ঘৰ নং : 8৭ বয়স : 45 লিঙ্গ : পুৰুষ	LQX6339566 ফটো উপলব্ধ	E 663 নাম : পুষ্পা গসাই পিতাৰ নাম : কল্প বাৰাইক ঘৰ নং : 8৭ বয়স : 41 লিঙ্গ : মহিলা	LQX6339577 ফটো উপলব্ধ	664 নাম : সুমিত্ৰা গসাই স্বামীৰ নাম : আনন গসাই ঘৰ নং : 8৭ বয়স : 39 লিঙ্গ : মহিলা	LQX6339555 ফটো উপলব্ধ
665 নাম : শম্বাৰি গৌড় স্বামীৰ নাম : কালেশ্বৰ গৌড় ঘৰ নং : 8৮ বয়স : 78 লিঙ্গ : মহিলা	LQX6339588 ফটো উপলব্ধ	666 নাম : বসনা গৌড় পিতাৰ নাম : কালেশ্বৰ গৌড় ঘৰ নং : 8৮ বয়স : 58 লিঙ্গ : পুৰুষ	LQX6339599 ফটো উপলব্ধ	667 নাম : গৰজু গৌড় পিতাৰ নাম : কালেশ্বৰ গৌড় ঘৰ নং : 8৮ বয়স : 43 লিঙ্গ : পুৰুষ	LQX6339602 ফটো উপলব্ধ
668 নাম : বাৰজু গৌড় পিতাৰ নাম : কলেশ্বৰ গৌড় ঘৰ নং : 48 বয়স : 40 লিঙ্গ : পুৰুষ	LQX0536607 ফটো উপলব্ধ	669 নাম : ৰিতা মাৰ্ভি স্বামীৰ নাম : পবন মাৰ্ভি ঘৰ নং : 48 বয়স : 31 লিঙ্গ : মহিলা	LQX0549014 ফটো উপলব্ধ	670 নাম : জয়মতী গৌড় স্বামীৰ নাম : বাৰজু গৌড় ঘৰ নং : 8৮ বয়স : 30 লিঙ্গ : মহিলা	LQX0549055 ফটো উপলব্ধ
671 নাম : ফুলমনী বৰাইক স্বামীৰ নাম : বিকী বৰাইক ঘৰ নং : 48 বয়স : 23 লিঙ্গ : মহিলা	LQX0549113 ফটো উপলব্ধ	E 672 নাম : মংলা ওৰাং পিতাৰ নাম : যুগলী কৰ্মকাৰ ঘৰ নং : ৪৮ক বয়স : 65 লিঙ্গ : পুৰুষ	LQX6339624 ফটো উপলব্ধ	673 নাম : খুদিয়া কৰ্মকাৰ পিতাৰ নাম : বামন কৰ্মকাৰ ঘৰ নং : ৫০ বয়স : 73 লিঙ্গ : পুৰুষ	LQX6339635 ফটো উপলব্ধ
674 নাম : চুমি কৰ্মকাৰ স্বামীৰ নাম : ৰাজেশ কৰ্মকাৰ ঘৰ নং : 50 বয়স : 27 লিঙ্গ : মহিলা	PVJ0033225 ফটো উপলব্ধ	675 নাম : শুক্ৰ কৰ্মকাৰ পিতাৰ নাম : ফিংলু কৰ্মকাৰ ঘৰ নং : ৫০ব বয়স : 65 লিঙ্গ : পুৰুষ	LQX0088476 ফটো উপলব্ধ	676 নাম : ৰাজেশ কৰ্মকাৰ পিতাৰ নাম : চুক্ৰা কৰ্মকাৰ ঘৰ নং : ৫০ ক বয়স : 30 লিঙ্গ : পুৰুষ	LQX0318410 ফটো উপলব্ধ



677	LQX6339646
নাম : ৰয়মণী কৰ্মকাৰ স্বামীৰ নাম: কাৰ্ত্তিক কৰ্মকাৰ ঘৰ নং : ৫০ক বয়স : 85 লিঙ্গ : মহিলা	ফটো উপলব্ধ

678	LQX6339668
নাম : বৃধ কৰ্মকাৰ পিতাৰ নাম: যোগেন কৰ্মকাৰ ঘৰ নং : ৫০গ বয়স : 70 লিঙ্গ : পুৰুষ	ফটো উপলব্ধ

D 679	LQX6339679
নাম : সুমাৰী কৰ্মকাৰ স্বামীৰ নাম: বৃধ কৰ্মকাৰ ঘৰ নং : ৫০গ বয়স : 65 লিঙ্গ : মহিলা	ফটো উপলব্ধ

680	LQX6339715
নাম : কস্তক কৰ্মকাৰ পিতাৰ নাম: বিৰচা কৰ্মকাৰ ঘৰ নং : ৫১ক বয়স : 81 লিঙ্গ : পুৰুষ	ফটো উপলব্ধ

681	LQX6339726
নাম : ললিতা কৰ্মকাৰ স্বামীৰ নাম: কস্তক কৰ্মকাৰ ঘৰ নং : ৫১ক বয়স : 73 লিঙ্গ : মহিলা	ফটো উপলব্ধ

682	LQX6339748
নাম : ৰাম গৌড় পিতাৰ নাম: সিৰচৰণ গৌড় ঘৰ নং : ৫১খ বয়স : 43 লিঙ্গ : পুৰুষ	ফটো উপলব্ধ

683	LQX7684541
নাম : ৱিকি গৌড় পিতাৰ নাম: মোহন গৌড় ঘৰ নং : কুন্দৰবিল বয়স : 25 লিঙ্গ : মহিলা	ফটো উপলব্ধ



684	4	PVJ0156034	ফটো উপলব্ধ	নাম : সুলেনা ভূঞা পিতাৰ নাম: বমেশ ভূয়া ঘৰ নং : 44 বয়স : 20 লিঙ্গ : মহিলা	685	4	LQX0355057	ফটো উপলব্ধ	নাম : ৰোফিনা বসুমতাৰী পিতাৰ নাম: নিপুলী বসুমতাৰী ঘৰ নং : 2 বয়স : 29 লিঙ্গ : মহিলা	686	3	PVJ0160903	ফটো উপলব্ধ	নাম : ৰোশনি বৰাইক পিতাৰ নাম: মুনু বৰাইক ঘৰ নং : 5 বয়স : 18 লিঙ্গ : মহিলা
687	3	PVJ0167296	ফটো উপলব্ধ	নাম : অমিছা গোসাই পিতাৰ নাম: কতক গোসাই ঘৰ নং : 27 বয়স : 18 লিঙ্গ : মহিলা	688	4	PVJ0179408	ফটো উপলব্ধ	নাম : বিকাশ কৰ্মকাৰ পিতাৰ নাম: বুধুৰা কৰ্মকাৰ ঘৰ নং : 40 বয়স : 18 লিঙ্গ : পুৰুষ	689	4	PVJ0179911	ফটো উপলব্ধ	নাম : ৰাজেন গুড় অন্যান্য: সিলোটা গড় ঘৰ নং : 12 বয়স : 26 লিঙ্গ : পুৰুষ
690	4	PVJ0180026	ফটো উপলব্ধ	নাম : কৰিশা ভূইহাৰ স্বামীৰ নাম: শিবি কান্ত গুৱালা ঘৰ নং : 9 বয়স : 22 লিঙ্গ : মহিলা	691	4	PVJ0180208	ফটো উপলব্ধ	নাম : মুলেনা গুৱাহা মাতৃৰ নাম: সোম্বাৰী গুৱালা ঘৰ নং : 9 বয়স : 27 লিঙ্গ : মহিলা	692	4	PVJ0180307	ফটো উপলব্ধ	নাম : প্ৰিয়ঙ্কা গৌড় স্বামীৰ নাম: সাজন গৌৱালা ঘৰ নং : 9 বয়স : 22 লিঙ্গ : মহিলা
693	4	PVJ0184077	ফটো উপলব্ধ	নাম : দিপেন গড় পিতাৰ নাম: ফুস্কু গড় ঘৰ নং : 21 বয়স : 18 লিঙ্গ : পুৰুষ	694	4	PVJ0184093	ফটো উপলব্ধ	নাম : অনিল গড় পিতাৰ নাম: ফুস্কু গড় ঘৰ নং : 21 বয়স : 24 লিঙ্গ : পুৰুষ	695	2	PVJ0186270	ফটো উপলব্ধ	নাম : সুনিল দৈমাৰী পিতাৰ নাম: হৰবসোন দৈমাৰী ঘৰ নং : 8(ক) বয়স : 24 লিঙ্গ : পুৰুষ
696	4	PVJ0186320	ফটো উপলব্ধ	নাম : মাইতী বসুমতাৰী পিতাৰ নাম: মনোজ বসুমতাৰী ঘৰ নং : 4 বয়স : 18 লিঙ্গ : মহিলা	697	1	PVJ0186528	ফটো উপলব্ধ	নাম : মালকীল বসুমতাৰী মাতৃৰ নাম: চনাৰী বসুমতাৰী ঘৰ নং : 9 বয়স : 23 লিঙ্গ : পুৰুষ	698	2	PVJ0186569	ফটো উপলব্ধ	নাম : প্ৰিস্কীলা বসুমতাৰী পিতাৰ নাম: ধনেশ্বৰ বসুমতাৰী ঘৰ নং : 31 বয়স : 18 লিঙ্গ : মহিলা
699	4	PVJ0187674	ফটো উপলব্ধ	নাম : ৰাজিব গৌড় পিতাৰ নাম: পিৰান গৌড় ঘৰ নং : 18 বয়স : 21 লিঙ্গ : পুৰুষ	700	4	PVJ0187815	ফটো উপলব্ধ	নাম : জোযেমাল গড় পিতাৰ নাম: জখেন গড় ঘৰ নং : 17(ক) বয়স : 18 লিঙ্গ : পুৰুষ	701	4	PVJ0187864	ফটো উপলব্ধ	নাম : নিলিমা গৌৱালা পিতাৰ নাম: অনন্ত গৌৱালা ঘৰ নং : 23(খ) বয়স : 20 লিঙ্গ : মহিলা
702	3	PVJ0188680	ফটো উপলব্ধ	নাম : বিজয় লোহা পিতাৰ নাম: আকাশ লোহা ঘৰ নং : 14 বয়স : 25 লিঙ্গ : পুৰুষ	703	3	PVJ0189522	ফটো উপলব্ধ	নাম : শিৱানী গৌড় স্বামীৰ নাম: বিৰা গৌড় ঘৰ নং : 18 বয়স : 26 লিঙ্গ : মহিলা	704	3	PVJ0189621	ফটো উপলব্ধ	নাম : লখি বড়াইক স্বামীৰ নাম: কালিচৰন বড়াইক ঘৰ নং : 13 বয়স : 19 লিঙ্গ : মহিলা
705	4	PVJ0189787	ফটো উপলব্ধ	নাম : ৰাজেশ গৌড় পিতাৰ নাম: পিৰান গৌড় ঘৰ নং : 18 বয়স : 23 লিঙ্গ : পুৰুষ	706	3	PVJ0190504	ফটো উপলব্ধ	নাম : তুনি বাৰাইক স্বামীৰ নাম: বিয়ন বাৰাইক ঘৰ নং : 31 বয়স : 30 লিঙ্গ : মহিলা	707	1	PVJ0191999	ফটো উপলব্ধ	নাম : লীসা বসুমতাৰী পিতাৰ নাম: ফিলিপ বসুমতাৰী ঘৰ নং : 12 বয়স : 18 লিঙ্গ : মহিলা
708	1	PVJ0191973	ফটো উপলব্ধ	নাম : সঞ্জমী বসুমতাৰী মাতৃৰ নাম: মতিংড়া বসুমতাৰী ঘৰ নং : 12 বয়স : 18 লিঙ্গ : মহিলা	709	1	PVJ0191965	ফটো উপলব্ধ	নাম : অষ্টমী বসুমতাৰী স্বামীৰ নাম: প্ৰবিন বসুমতাৰী ঘৰ নং : 3 বয়স : 18 লিঙ্গ : মহিলা	710	1	PVJ0192112	ফটো উপলব্ধ	নাম : অ্যালপহোন্না বসুমতাৰী পিতাৰ নাম: যোশেপ বসুমতাৰী ঘৰ নং : 12 খ বয়স : 21 লিঙ্গ : মহিলা
711	1	PVJ0192120	ফটো উপলব্ধ	নাম : অমিছা বসুমতাৰী পিতাৰ নাম: জোহোন বসুমতাৰী ঘৰ নং : 3 বয়স : 19 লিঙ্গ : মহিলা	712	1	PVJ0192138	ফটো উপলব্ধ	নাম : মিজিং বসুমতাৰী পিতাৰ নাম: জিৰিমিঞা বসুমতাৰী ঘৰ নং : 15 বয়স : 19 লিঙ্গ : পুৰুষ					



713	4	PVJ0192252
নাম : ইমানয়েল বসুমতাৰী পিতাৰ নাম: জিতেন বসুমতাৰী ঘৰ নং : 04 বয়স : 19 লিঙ্গ : পুৰুষ		ফটো উপলব্ধ

714	3	PVJ0198150
নাম : জিনা গোসাই পিতাৰ নাম: জোহোজ গোসাই ঘৰ নং : 27 বয়স : 18 লিঙ্গ : মহিলা		ফটো উপলব্ধ

715	2	PVJ0198853
নাম : বাজা মহাহাৰী পিতাৰ নাম: বুধবাৰ মহাহাৰী ঘৰ নং : 25 বয়স : 18 লিঙ্গ : পুৰুষ		ফটো উপলব্ধ

ভোটাৰৰ সাৰাংশ

A) ভোটাৰৰ সংখ্যা

	তালিকাৰ প্ৰকাৰ	তালিকাৰ চিনাক্তকৰণ	ভোটাৰৰ সংখ্যা							
			পুৰুষ	মহিলা	ওয় লিঙ্গ	মুঠ				
I	মূল তালিকা	মূল তালিকা	বিশেষ সংশোধন, 2026 চনৰ পূৰ্বৰ 2025 চনৰ মূল তালিকাৰ লগত থকা সংযোজন সমূহ একত্ৰিতকৰন কৰা তালিকা।				331	352	0	683
II	যোগ তালিকা	পৰিপূৰক 1	বিশেষ সংক্ষিপ্ত সংশোধন, 2026				11	18	0	29
		পৰিপূৰক 2	অনবিচ্ছিন্ন সংশোধন 2026				2	1	0	3
			মুঠ				13	19	0	32
III	বিয়োজন তালিকা	পৰিপূৰক 1	বিশেষ সংক্ষিপ্ত সংশোধন, 2026				34	19	0	53
		পৰিপূৰক 2	অনবিচ্ছিন্ন সংশোধন 2026				1	0	0	1
			মুঠ				35	19	0	54
IV	লিংগ ক্ষেত্ৰত পৰিবৰ্তনৰ বাবে পাৰ্থক্য					0	0	0	0	
এই সংশোধনৰ পিছত ভোটাৰ তালিকাত ভোটাৰৰ মুঠ সংখ্যা (I+II-III+IV)						309	352	0	661	

B) শুধৰনীৰ সংখ্যা

তালিকাৰ প্ৰকাৰ	তালিকাৰ চিনাক্তকৰণ	শুধৰনীৰ সংখ্যা
পৰিপূৰক 1	বিশেষ সংক্ষিপ্ত সংশোধন, 2026	5
পৰিপূৰক 2	অনবিচ্ছিন্ন সংশোধন 2026	0
	মুঠ	5

নিৰ্বাচক পঞ্জীয়ন বিষয়াৰ স্বাক্ষৰ

E-মূত, S-স্থানান্তৰিত/ বাসস্থান পৰিবৰ্তন, R-প্ৰতিলিপি, M-নিখোজ, Q-অযোগ্য