



ভোটাৰ তালিকা 2026 S03 অসম

বিধানসভা সমষ্টিৰ নম্বৰ, নাম আৰু সংৰক্ষণৰ স্থিতি : 46 - ওদালগুৰি (অনুসূচিত জনজাতি)		খণ্ড নং : 80																											
এই বিধানসভা সমষ্টিত কোন সংসদীয় সমষ্টিৰ অন্তৰ্গত তাৰ নম্বৰ, নাম আৰু সংৰক্ষণ স্থিতি : 4 - দৰং-ওদালগুৰি (সাধাৰণ)																													
1. সংশোধনৰ বিৱৰণ																													
সংশোধনৰ বছৰ	2026	তালিকাৰ চিনাক্তকৰণ																											
ভিত্তি তাৰিখ	01-04-2026	বিশেষ সংশোধন, 2026 চনৰ পূৰ্বৰ 2025 চনৰ মূল তালিকাৰ লগত থকা সংযোজন সমূহ একত্ৰিতকৰণ কৰা তালিকা।																											
সংশোধনৰ প্ৰকাৰ	বিশেষ সংশোধন 2026																												
প্ৰকাশনৰ তাৰিখ	23-03-2026																												
2. খণ্ড আৰু ভোটগ্ৰহন কেন্দ্ৰৰ বিৱৰণ																													
খণ্ডৰ অন্তৰ্গত এলেকা সমূহৰ নম্বৰ আৰু নাম																													
1-বড়ি গাওঁ জঙ্গল (অংশ)		<table style="width: 100%; border-collapse: collapse;"> <tr> <td style="width: 60%;">মূল চহৰ/গাওঁ</td> <td style="width: 20%;">:</td> <td style="width: 20%;">বড়িগাওঁ</td> </tr> <tr> <td>ৱাৰ্ড নং</td> <td>:</td> <td></td> </tr> <tr> <td>ডাকঘৰ</td> <td>:</td> <td>ওদালগুৰি</td> </tr> <tr> <td>পুলিচ থানা</td> <td>:</td> <td>ওদালগুৰি</td> </tr> <tr> <td>ব্লক</td> <td>:</td> <td>ওদালগুৰি (অংশ-১)</td> </tr> <tr> <td>ৰাজহ চক্ৰ</td> <td>:</td> <td>ওদালগুৰি</td> </tr> <tr> <td>জিলা</td> <td>:</td> <td>ওদালগুৰি</td> </tr> <tr> <td>পিনকোড</td> <td>:</td> <td>784509</td> </tr> </table>				মূল চহৰ/গাওঁ	:	বড়িগাওঁ	ৱাৰ্ড নং	:		ডাকঘৰ	:	ওদালগুৰি	পুলিচ থানা	:	ওদালগুৰি	ব্লক	:	ওদালগুৰি (অংশ-১)	ৰাজহ চক্ৰ	:	ওদালগুৰি	জিলা	:	ওদালগুৰি	পিনকোড	:	784509
মূল চহৰ/গাওঁ	:	বড়িগাওঁ																											
ৱাৰ্ড নং	:																												
ডাকঘৰ	:	ওদালগুৰি																											
পুলিচ থানা	:	ওদালগুৰি																											
ব্লক	:	ওদালগুৰি (অংশ-১)																											
ৰাজহ চক্ৰ	:	ওদালগুৰি																											
জিলা	:	ওদালগুৰি																											
পিনকোড	:	784509																											
3. ভোটগ্ৰহন কেন্দ্ৰৰ বিৱৰণ																													
ভোটগ্ৰহন কেন্দ্ৰৰ নম্বৰ আৰু নাম :		ভোটগ্ৰহন কেন্দ্ৰৰ প্ৰকাৰ (পুৰুষ/মহিলা/সাধাৰণ)		সাধাৰণ																									
80 - বৰিগাওঁ জঙ্গল প্ৰাথমিক বিদ্যালয়		খণ্ডৰ অন্তৰ্গত সহায়ক ভোটগ্ৰহন কেন্দ্ৰৰ সংখ্যা :		0																									
ভোটগ্ৰহন কেন্দ্ৰৰ ঠিকনা :																													
বৰিগাওঁ জঙ্গল প্ৰাথমিক বিদ্যালয়, 1, বড়িগাওঁ পোঃঅঃ -ওদালগুৰি জিলা-ওদালগুৰি ৭৮৪৫০৯																													
4. ভোটাৰৰ সংখ্যা																													
আৰম্ভনি ক্ৰমিক নং	শেষ ক্ৰমিক নং	মুঠ ভোটাৰ																											
		পুৰুষ	মহিলা	৩য় লিঙ্গ	মুঠ																								
1	1037	453	468	0	921																								

নিৰ্বাচক পঞ্জীয়ন বিষয়াৰ স্বাক্ষৰ

Nazri Naksha

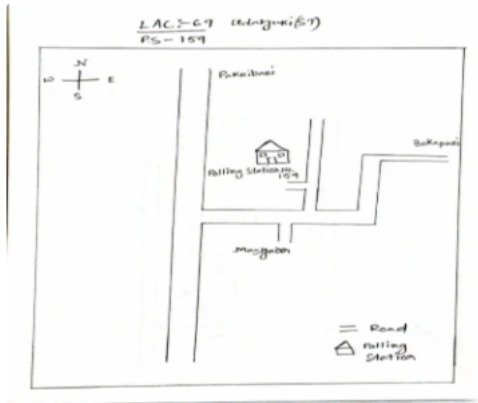

Google Map View



Polling Station Building Front View



ভোটগ্ৰহন কেন্দ্ৰৰ সন্মুখৰ দৃশ্য



Cad View

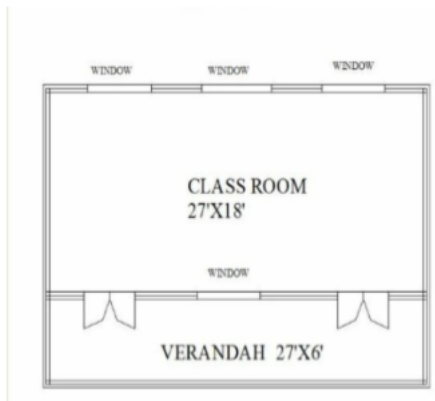

Key MAP View

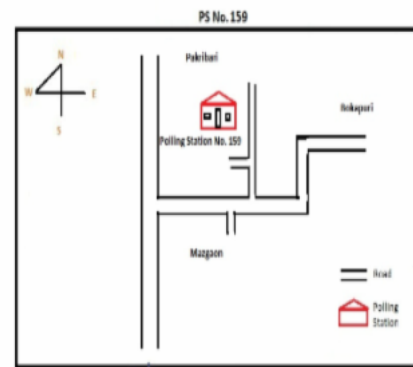



<p>E 1</p> <p>নাম : লক্ষু টুডু পিতাৰ নাম : নিমাই টুডু ঘৰ নং : ১খ বয়স : 66 লিঙ্গ : পুৰুষ</p> <p>LQX1264615</p> <p>ফটো উপলব্ধ</p>	<p>2</p> <p>নাম : বেটী মুৰ্ম পিতাৰ নাম : হোপনা মুৰ্ম ঘৰ নং : ১ বয়স : 42 লিঙ্গ : মহিলা</p> <p>LQX1264579</p> <p>ফটো উপলব্ধ</p>	<p>3</p> <p>নাম : বুদ্ধিনাথ মুৰ্ম পিতাৰ নাম : হোপনা মুৰ্ম ঘৰ নং : ১ বয়স : 39 লিঙ্গ : পুৰুষ</p> <p>LQX1264580</p> <p>ফটো উপলব্ধ</p>
<p>4</p> <p>নাম : বিনিতা চৰেন স্বামীৰ নাম : সিদা মুৰ্ম ঘৰ নং : ১ বয়স : 39 লিঙ্গ : মহিলা</p> <p>LQX0531400</p> <p>ফটো উপলব্ধ</p>	<p>5</p> <p>নাম : ভূষণ মুৰ্ম পিতাৰ নাম : হোপনা মুৰ্ম ঘৰ নং : ১ বয়স : 36 লিঙ্গ : পুৰুষ</p> <p>LQX1264591</p> <p>ফটো উপলব্ধ</p>	<p>6</p> <p>নাম : মুনু হেমব্রম স্বামীৰ নাম : ভূষণ মুৰ্ম ঘৰ নং : ১ বয়স : 33 লিঙ্গ : মহিলা</p> <p>LQX1626740</p> <p>ফটো উপলব্ধ</p>
<p>7</p> <p>নাম : সিদা মুৰ্ম পিতাৰ নাম : হোপনা মুৰ্ম ঘৰ নং : ১ বয়স : 32 লিঙ্গ : পুৰুষ</p> <p>LQX1127257</p> <p>ফটো উপলব্ধ</p>	<p>8</p> <p>নাম : তালাময় কিক্ক স্বামীৰ নাম : বুদ্ধিনাথ মুৰ্ম ঘৰ নং : ১ বয়স : 31 লিঙ্গ : মহিলা</p> <p>LQX1626922</p> <p>ফটো উপলব্ধ</p>	<p>9</p> <p>নাম : মংগল টুডু পিতাৰ নাম : লক্ষু টুডু ঘৰ নং : ১ বয়স : 22 লিঙ্গ : পুৰুষ</p> <p>LQX0562140</p> <p>ফটো উপলব্ধ</p>
<p>10</p> <p>নাম : মইনা মাৰ্ভি মাতৃৰ নাম : মেটা মুৰ্ম ঘৰ নং : 1 বয়স : 21 লিঙ্গ : মহিলা</p> <p>PVJ0006049</p> <p>ফটো উপলব্ধ</p>	<p>11</p> <p>নাম : কৃষ্ণ বৰ্মন মাতৃৰ নাম : মনিকা বৰ্মন ঘৰ নং : ১ কু বয়স : 36 লিঙ্গ : পুৰুষ</p> <p>LQX0000406</p> <p>ফটো উপলব্ধ</p>	<p>E 12</p> <p>নাম : হৰি বৰ্মন মাতৃৰ নাম : মনিকা বৰ্মন ঘৰ নং : ১ কু বয়স : 30 লিঙ্গ : পুৰুষ</p> <p>LQX0000638</p> <p>ফটো উপলব্ধ</p>
<p>13</p> <p>নাম : মনি হাচদা স্বামীৰ নাম : লক্ষু টুডু ঘৰ নং : ১খ বয়স : 61 লিঙ্গ : মহিলা</p> <p>LQX1264626</p> <p>ফটো উপলব্ধ</p>	<p>14</p> <p>নাম : মনিকা বৰ্মন স্বামীৰ নাম : জ্ঞানেন্দ্ৰ বৰ্মন ঘৰ নং : ১ কু বয়স : 58 লিঙ্গ : মহিলা</p> <p>LQX1264604</p> <p>ফটো উপলব্ধ</p>	<p>E 15</p> <p>নাম : নিমাই টুডু পিতাৰ নাম : লক্ষু টুডু ঘৰ নং : ১খ বয়স : 40 লিঙ্গ : পুৰুষ</p> <p>LQX1264637</p> <p>ফটো উপলব্ধ</p>
<p>16</p> <p>নাম : শুকৰমনি টুডু পিতাৰ নাম : লক্ষু টুডু ঘৰ নং : ১খ বয়স : 35 লিঙ্গ : মহিলা</p> <p>LQX1626682</p> <p>ফটো উপলব্ধ</p>	<p>E 17</p> <p>নাম : সুনিতা মুৰ্ম স্বামীৰ নাম : নিমাই টুডু ঘৰ নং : ১খ বয়স : 32 লিঙ্গ : মহিলা</p> <p>LQX1626842</p> <p>ফটো উপলব্ধ</p>	<p>18</p> <p>নাম : কৰম টুডু পিতাৰ নাম : লক্ষু টুডু ঘৰ নং : ১খ বয়স : 31 লিঙ্গ : পুৰুষ</p> <p>LQX1627107</p> <p>ফটো উপলব্ধ</p>
<p>E 19</p> <p>নাম : জেঠা মুৰ্ম পিতাৰ নাম : চিদ্দা মুৰ্ম ঘৰ নং : ২ বয়স : 56 লিঙ্গ : পুৰুষ</p> <p>LQX1264648</p> <p>ফটো উপলব্ধ</p>	<p>20</p> <p>নাম : মেলো চৰেন স্বামীৰ নাম : জেঠা মুৰ্ম ঘৰ নং : ২ বয়স : 50 লিঙ্গ : মহিলা</p> <p>LQX1264659</p> <p>ফটো উপলব্ধ</p>	<p>21</p> <p>নাম : বদে মুৰ্ম পিতাৰ নাম : জেঠা মুৰ্ম ঘৰ নং : ৪ বয়স : 65 লিঙ্গ : পুৰুষ</p> <p>LQX1264660</p> <p>ফটো উপলব্ধ</p>
<p>22</p> <p>নাম : চালনী মুৰ্ম পিতাৰ নাম : বদে মুৰ্ম ঘৰ নং : ৪ বয়স : 34 লিঙ্গ : মহিলা</p> <p>LQX1626820</p> <p>ফটো উপলব্ধ</p>	<p>E 23</p> <p>নাম : সীতা মাৰ্ভী স্বামীৰ নাম : জাইতু মুৰ্ম ঘৰ নং : ৪ বয়স : 31 লিঙ্গ : মহিলা</p> <p>LQX1626897</p> <p>ফটো উপলব্ধ</p>	<p>24</p> <p>নাম : জাইতু মুৰ্ম পিতাৰ নাম : বাদি মুৰ্ম ঘৰ নং : ৪ বয়স : 31 লিঙ্গ : পুৰুষ</p> <p>LQX1627118</p> <p>ফটো উপলব্ধ</p>
<p>25</p> <p>নাম : মাইনো টুডু স্বামীৰ নাম : সৌমাই হাচদা ঘৰ নং : ৫ বয়স : 60 লিঙ্গ : মহিলা</p> <p>LQX1264682</p> <p>ফটো উপলব্ধ</p>	<p>26</p> <p>নাম : নিমু হাচদা পিতাৰ নাম : জাতিন হাচদা ঘৰ নং : ০৫ বয়স : 39 লিঙ্গ : পুৰুষ</p> <p>LQX0484410</p> <p>ফটো উপলব্ধ</p>	<p>27</p> <p>নাম : ধেনা হাসুদা মাতৃৰ নাম : মাইনো টুডু ঘৰ নং : 05 বয়স : 30 লিঙ্গ : পুৰুষ</p> <p>PVJ0022046</p> <p>ফটো উপলব্ধ</p>
<p>28</p> <p>নাম : বাসুদেব ৰাজভৰ পিতাৰ নাম : বিদ্যাল ৰাজভৰ ঘৰ নং : ৫ বয়স : 24 লিঙ্গ : পুৰুষ</p> <p>LQX0467787</p> <p>ফটো উপলব্ধ</p>	<p>29</p> <p>নাম : ৰাজু হাসুদা মাতৃৰ নাম : মাইনো টুডু ঘৰ নং : 05 বয়স : 24 লিঙ্গ : পুৰুষ</p> <p>PVJ0022020</p> <p>ফটো উপলব্ধ</p>	<p>30</p> <p>নাম : অনিমা বসুমতাৰী অন্যান্য : জোনা মোছাহাৰী ঘৰ নং : 05 বয়স : 22 লিঙ্গ : মহিলা</p> <p>PVJ0080713</p> <p>ফটো উপলব্ধ</p>



<p>E 31 LQX1264706</p> <p>নাম : মঙ্গল হাচদা পিতাৰ নাম: সোমাই হাচদা ঘৰ নং : ৭ বয়স : ৪৭ লিঙ্গ : পুৰুষ</p> <p>ফটো উপলব্ধ</p>	<p>32 LQX1264728</p> <p>নাম : মাতলা মুৰ্মা স্বামীৰ নাম: বুদাই মাৰ্ভি ঘৰ নং : ৮ বয়স : 45 লিঙ্গ : মহিলা</p> <p>ফটো উপলব্ধ</p>	<p>33 LQX1264740</p> <p>নাম : প্ৰসাদ ৰাজভৰ পিতাৰ নাম: ৰামচন্দ্ৰ ৰাজভৰ ঘৰ নং : ৯ বয়স : 81 লিঙ্গ : পুৰুষ</p> <p>ফটো উপলব্ধ</p>
<p>34 LQX1264739</p> <p>নাম : মিহলাল ৰাজভৰ পিতাৰ নাম: ৰামচন্দ্ৰ ৰাজভৰ ঘৰ নং : ৯ বয়স : 52 লিঙ্গ : পুৰুষ</p> <p>ফটো উপলব্ধ</p>	<p>35 LQX1264751</p> <p>নাম : বিনলী দেবী স্বামীৰ নাম: মিহলাল ৰাজভৰ ঘৰ নং : ৯ বয়স : 45 লিঙ্গ : মহিলা</p> <p>ফটো উপলব্ধ</p>	<p>36 LQX1264762</p> <p>নাম : সৰোজা দেবী স্বামীৰ নাম: মিহলাল ৰাজভৰ ঘৰ নং : ৯ বয়স : 42 লিঙ্গ : মহিলা</p> <p>ফটো উপলব্ধ</p>
<p>37 LQX0478065</p> <p>নাম : জয় প্ৰকাশ ৰাজভৰ পিতাৰ নাম: মিহলাল ৰাজভৰ ঘৰ নং : ৯ বয়স : 24 লিঙ্গ : পুৰুষ</p> <p>ফটো উপলব্ধ</p>	<p>E 38 LQX1264784</p> <p>নাম : খেদনী দেবী স্বামীৰ নাম: ৰামানন্দন চৌহান ঘৰ নং : ১১ বয়স : 80 লিঙ্গ : মহিলা</p> <p>ফটো উপলব্ধ</p>	<p>39 LQX1264795</p> <p>নাম : লচমন চৌহান পিতাৰ নাম: ৰামানন্দন চৌহান ঘৰ নং : ১১ বয়স : 62 লিঙ্গ : পুৰুষ</p> <p>ফটো উপলব্ধ</p>
<p>40 LQX1264808</p> <p>নাম : মিনা দেবী স্বামীৰ নাম: লচমন চৌহান ঘৰ নং : ১১ বয়স : 60 লিঙ্গ : মহিলা</p> <p>ফটো উপলব্ধ</p>	<p>41 LQX1264831</p> <p>নাম : লালচন চৌহান পিতাৰ নাম: ৰামানন্দন চৌহান ঘৰ নং : ১১ বয়স : 58 লিঙ্গ : পুৰুষ</p> <p>ফটো উপলব্ধ</p>	<p>42 LQX1264819</p> <p>নাম : সীতাৰাম চৌহান পিতাৰ নাম: ৰামানন্দন চৌহান ঘৰ নং : ১১ বয়স : 56 লিঙ্গ : পুৰুষ</p> <p>ফটো উপলব্ধ</p>
<p>43 LQX1264820</p> <p>নাম : তেতাৰী দেবী স্বামীৰ নাম: সীতাৰাম চৌহান ঘৰ নং : ১১ বয়স : 54 লিঙ্গ : মহিলা</p> <p>ফটো উপলব্ধ</p>	<p>44 LQX1264842</p> <p>নাম : চকনী দেবী স্বামীৰ নাম: লালচন চৌহান ঘৰ নং : ১১ বয়স : 54 লিঙ্গ : মহিলা</p> <p>ফটো উপলব্ধ</p>	<p>45 LQX0495424</p> <p>নাম : বিৰ চৌহান পিতাৰ নাম: লক্ষ্মণ চৌহান ঘৰ নং : ১১ বয়স : 28 লিঙ্গ : পুৰুষ</p> <p>ফটো উপলব্ধ</p>
<p>46 LQX0495267</p> <p>নাম : ৰাজ কুমাৰ চৌহান পিতাৰ নাম: সীতাৰাম চৌহান ঘৰ নং : ১১ বয়স : 28 লিঙ্গ : পুৰুষ</p> <p>ফটো উপলব্ধ</p>	<p>47 LQX0495085</p> <p>নাম : ফুলকুমাৰি চৌহান স্বামীৰ নাম: বিৰু চৌহান ঘৰ নং : ১১ বয়স : 27 লিঙ্গ : মহিলা</p> <p>ফটো উপলব্ধ</p>	<p>48 LQX7696743</p> <p>নাম : শিৱ কুমাৰ চৌহান পিতাৰ নাম: সীতাৰাম চৌহান ঘৰ নং : 11 বয়স : 23 লিঙ্গ : পুৰুষ</p> <p>ফটো উপলব্ধ</p>
<p>E 49 LQX1264864</p> <p>নাম : ৰাজদেয়া দেবী স্বামীৰ নাম: মহেশ চৌহান ঘৰ নং : ১২ বয়স : 80 লিঙ্গ : মহিলা</p> <p>ফটো উপলব্ধ</p>	<p>50 LQX1264875</p> <p>নাম : কিসান লাল চৌহান পিতাৰ নাম: মহেশ চৌহান ঘৰ নং : ১২ বয়স : 50 লিঙ্গ : পুৰুষ</p> <p>ফটো উপলব্ধ</p>	<p>51 LQX1264900</p> <p>নাম : ফুলচন চৌহান পিতাৰ নাম: মহেশ চৌহান ঘৰ নং : ১৩ বয়স : 66 লিঙ্গ : পুৰুষ</p> <p>ফটো উপলব্ধ</p>
<p>52 LQX1264922</p> <p>নাম : আশা দেবী স্বামীৰ নাম: ফুলচান চৌহান ঘৰ নং : ১৩ বয়স : 35 লিঙ্গ : মহিলা</p> <p>ফটো উপলব্ধ</p>	<p>53 LQX1264933</p> <p>নাম : গোবিন্দ চৌহান পিতাৰ নাম: ফুলচান চৌহান ঘৰ নং : ১৩ বয়স : 34 লিঙ্গ : পুৰুষ</p> <p>ফটো উপলব্ধ</p>	<p>54 LQX1264944</p> <p>নাম : লালচন চৌহান পিতাৰ নাম: মহেশ চৌহান ঘৰ নং : ১৪ বয়স : 63 লিঙ্গ : পুৰুষ</p> <p>ফটো উপলব্ধ</p>
<p>55 LQX1265027</p> <p>নাম : কৃষ্ণা চৌহান পিতাৰ নাম: মহেন্দ্ৰ চৌহান ঘৰ নং : ১৪ বয়স : 52 লিঙ্গ : পুৰুষ</p> <p>ফটো উপলব্ধ</p>	<p>56 LQX1264955</p> <p>নাম : মইনী দেবী স্বামীৰ নাম: লালচন চৌহান ঘৰ নং : ১৪ বয়স : 45 লিঙ্গ : মহিলা</p> <p>ফটো উপলব্ধ</p>	<p>57 LQX1264966</p> <p>নাম : জয় প্ৰকাশ চৌহান পিতাৰ নাম: লালচন চৌহান ঘৰ নং : ১৪ বয়স : 45 লিঙ্গ : পুৰুষ</p> <p>ফটো উপলব্ধ</p>
<p>58 LQX1264977</p> <p>নাম : নন্দলাল চৌহান পিতাৰ নাম: লালচন চৌহান ঘৰ নং : ১৪ বয়স : 43 লিঙ্গ : পুৰুষ</p> <p>ফটো উপলব্ধ</p>	<p>59 LQX1265016</p> <p>নাম : দেইলী দেবী পিতাৰ নাম: লালচন চৌহান ঘৰ নং : ১৪ বয়স : 43 লিঙ্গ : মহিলা</p> <p>ফটো উপলব্ধ</p>	<p>60 LQX1264988</p> <p>নাম : নৰেশ চৌহান পিতাৰ নাম: লালচন চৌহান ঘৰ নং : ১৪ বয়স : 41 লিঙ্গ : পুৰুষ</p> <p>ফটো উপলব্ধ</p>



61 নাম : দ্ৰোপদী দেবী পিতাৰ নাম: লালচন্দ্ৰ চৌহান ঘৰ নং : 18 বয়স : 40 লিঙ্গ : মহিলা	LQX1264999 ফটো উপলব্ধ	62 নাম : নেউৰ চৌহান পিতাৰ নাম: লালচন্দ্ৰ চৌহান ঘৰ নং : 18 বয়স : 35 লিঙ্গ : পুৰুষ	LQX1265005 ফটো উপলব্ধ	63 নাম : ললিতা দেবী স্বামীৰ নাম: জয় প্ৰকাশ চৌহান ঘৰ নং : 18 বয়স : 35 লিঙ্গ : মহিলা	LQX1626751 ফটো উপলব্ধ
64 নাম : ভগিৰথ চৌহান পিতাৰ নাম: লালচন্দ্ৰ চৌহান ঘৰ নং : 18 বয়স : 28 লিঙ্গ : পুৰুষ	LQX0121731 ফটো উপলব্ধ	E 65 নাম : গীতাজলী দেবী স্বামীৰ নাম: নৱেশ চৌহান ঘৰ নং : 18 বয়স : 28 লিঙ্গ : মহিলা	LQX0122515 ফটো উপলব্ধ	66 নাম : পদুম চৌহান পিতাৰ নাম: কৃষ্ণা চৌহান ঘৰ নং : 18 বয়স : 26 লিঙ্গ : পুৰুষ	LQX0383331 ফটো উপলব্ধ
67 নাম : সুজতা হাঁসদা স্বামীৰ নাম: নেউৰ চৌহান ঘৰ নং : 14 বয়স : 25 লিঙ্গ : মহিলা	LQX0537993 ফটো উপলব্ধ	68 নাম : প্ৰিয়াংকা দেবী পিতাৰ নাম: কৃষ্ণ চৌহান ঘৰ নং : 18 বয়স : 25 লিঙ্গ : মহিলা	LQX7665219 ফটো উপলব্ধ	69 নাম : চম্পা চৌহান স্বামীৰ নাম: নন্দলাল চৌহান ঘৰ নং : 18 বয়স : 22 লিঙ্গ : মহিলা	LQX7665250 ফটো উপলব্ধ
70 নাম : দিলচন্দ্ৰ চৌহান পিতাৰ নাম: মহেশ চৌহান ঘৰ নং : 15 বয়স : 59 লিঙ্গ : পুৰুষ	LQX1265038 ফটো উপলব্ধ	71 নাম : অনিদ্দা দেবী স্বামীৰ নাম: দিলচন্দ্ৰ চৌহান ঘৰ নং : 15 বয়স : 39 লিঙ্গ : মহিলা	LQX1265049 ফটো উপলব্ধ	72 নাম : য়ুমুনী দেবী স্বামীৰ নাম: ৰামধাৰী ৰাজভৰ ঘৰ নং : 16 বয়স : 77 লিঙ্গ : মহিলা	LQX1265072 ফটো উপলব্ধ
E 73 নাম : দ্ৰোপদী পোদ্দাৰ স্বামীৰ নাম: দয়ানন্দ পোদ্দাৰ ঘৰ নং : 19 বয়স : 65 লিঙ্গ : মহিলা	LQX1265107 ফটো উপলব্ধ	74 নাম : মনোজ পোদ্দাৰ পিতাৰ নাম: দয়ানন্দ পোদ্দাৰ ঘৰ নং : 19 বয়স : 44 লিঙ্গ : পুৰুষ	LQX1265118 ফটো উপলব্ধ	75 নাম : গীতা দেবী পিতাৰ নাম: দয়ানন্দ পোদ্দাৰ ঘৰ নং : 19 বয়স : 43 লিঙ্গ : মহিলা	LQX1265130 ফটো উপলব্ধ
76 নাম : বিজয় পোদ্দাৰ পিতাৰ নাম: দয়ানন্দ পোদ্দাৰ ঘৰ নং : 19 বয়স : 42 লিঙ্গ : পুৰুষ	LQX1265129 ফটো উপলব্ধ	77 নাম : বীৰবল ৰাজভৰ পিতাৰ নাম: ৰামধাৰী ৰাজভৰ ঘৰ নং : 19 বয়স : 41 লিঙ্গ : পুৰুষ	LQX1265083 ফটো উপলব্ধ	78 নাম : উষাৰানী দেবী পিতাৰ নাম: দয়ানন্দ পোদ্দাৰ ঘৰ নং : 19 বয়স : 41 লিঙ্গ : মহিলা	LQX1265141 ফটো উপলব্ধ
79 নাম : মীঠ কুমাৰী স্বামীৰ নাম: বিজয় পোদ্দাৰ ঘৰ নং : 19 বয়স : 31 লিঙ্গ : মহিলা	LQX0483719 ফটো উপলব্ধ	80 নাম : মিৰা ৰাজভৰ স্বামীৰ নাম: বিৰবল ৰাজভৰ ঘৰ নং : 19 বয়স : 30 লিঙ্গ : মহিলা	LQX1273694 ফটো উপলব্ধ	81 নাম : অঞ্জু কুমাৰী স্বামীৰ নাম: মনোজ পোদ্দাৰ ঘৰ নং : 19 বয়স : 29 লিঙ্গ : মহিলা	LQX0034918 ফটো উপলব্ধ
82 নাম : পৰন পোদ্দাৰ পিতাৰ নাম: দয়ানন্দ পোদ্দাৰ ঘৰ নং : 19 বয়স : 25 লিঙ্গ : পুৰুষ	LQX0487710 ফটো উপলব্ধ	83 নাম : ফুলমণী কিস্ক স্বামীৰ নাম: বিজয় চৌৰেন ঘৰ নং : 17 বয়স : 39 লিঙ্গ : মহিলা	LQX1124320 ফটো উপলব্ধ	84 নাম : বিজয় চৌৰেন পিতাৰ নাম: বিমল চৌৰেন ঘৰ নং : 17 বয়স : 30 লিঙ্গ : পুৰুষ	LQX0573774 ফটো উপলব্ধ
85 নাম : লক্ষীৰাম মাৰ্দি পিতাৰ নাম: সোম মাৰ্দি ঘৰ নং : 19 বয়স : 45 লিঙ্গ : পুৰুষ	LQX0538991 ফটো উপলব্ধ	86 নাম : হেলেনা কিস্ক স্বামীৰ নাম: লখীৰাম মাৰ্দি ঘৰ নং : 19 বয়স : 44 লিঙ্গ : মহিলা	LQX0539007 ফটো উপলব্ধ	87 নাম : ৰতন প্ৰসাদ পিতাৰ নাম: ৰামনাথ পোদ্দাৰ ঘৰ নং : 18 বয়স : 53 লিঙ্গ : পুৰুষ	LQX1265152 ফটো উপলব্ধ
88 নাম : শকুন্তলা দেবী স্বামীৰ নাম: ৰতন পোদ্দাৰ ঘৰ নং : 18 বয়স : 48 লিঙ্গ : মহিলা	LQX1265163 ফটো উপলব্ধ	89 নাম : সুৰজ প্ৰসাদ পোদ্দাৰ পিতাৰ নাম: ৰতন প্ৰসাদ পোদ্দাৰ ঘৰ নং : 18 বয়স : 25 লিঙ্গ : পুৰুষ	LQX7674443 ফটো উপলব্ধ	90 নাম : তুলসী চুঙ্গানা পিতাৰ নাম: পুন্য প্ৰসাদ চুঙ্গানা ঘৰ নং : 18 বয়স : 58 লিঙ্গ : পুৰুষ	LQX1265174 ফটো উপলব্ধ



91 নাম : কামাখ্যা দেবী স্বামীৰ নাম: তুলসী চুঙ্গানা ঘৰ নং : 19 বয়স : 55 লিঙ্গ : মহিলা	LQX1265185 ফটো উপলব্ধ	92 নাম : দশৰথ চুঙ্গানা পিতাৰ নাম: তুলসী চুঙ্গানা ঘৰ নং : 19ক বয়স : 33 লিঙ্গ : পুৰুষ	LQX1273525 ফটো উপলব্ধ	93 নাম : হীমা দেবী স্বামীৰ নাম: দশৰথ চুঙ্গানা ঘৰ নং : 19ক বয়স : 29 লিঙ্গ : মহিলা	GGF0182246 ফটো উপলব্ধ
94 নাম : দামোদৰ চুঙ্গানা পিতাৰ নাম: তুলসী চুঙ্গানা ঘৰ নং : 19 খ বয়স : 30 লিঙ্গ : পুৰুষ	LQX1273514 ফটো উপলব্ধ	95 নাম : তপন চুঙ্গানা পিতাৰ নাম: তুলসী চুঙ্গানা ঘৰ নং : 19 গ বয়স : 27 লিঙ্গ : পুৰুষ	LQX0119800 ফটো উপলব্ধ	96 নাম : পম্পী দেবী স্বামীৰ নাম: তপন চুঙ্গানা ঘৰ নং : 19 গ বয়স : 25 লিঙ্গ : মহিলা	PVJ0005983 ফটো উপলব্ধ
97 নাম : কল্পনা দেবী পিতাৰ নাম: ভোলা শৰ্মা ঘৰ নং : 20 বয়স : 40 লিঙ্গ : মহিলা	LQX1265196 ফটো উপলব্ধ	98 নাম : সন্তোষ শৰ্মা পিতাৰ নাম: ভোলা শৰ্মা ঘৰ নং : 20 বয়স : 39 লিঙ্গ : পুৰুষ	LQX1265209 ফটো উপলব্ধ	99 নাম : অনামিকা শৰ্মা স্বামীৰ নাম: সন্তোষ শৰ্মা ঘৰ নং : 20 বয়স : 25 লিঙ্গ : মহিলা	LQX0571984 ফটো উপলব্ধ
100 নাম : ক্ষীৰ প্ৰসাদ শৰ্মা পিতাৰ নাম: গংগা বাম শৰ্মা ঘৰ নং : 21 বয়স : 62 লিঙ্গ : পুৰুষ	LQX1265210 ফটো উপলব্ধ	101 নাম : লক্ষীমায়ী দেবী স্বামীৰ নাম: ক্ষীৰপ্ৰসাদ শৰ্মা ঘৰ নং : 21 বয়স : 60 লিঙ্গ : মহিলা	LQX1265221 ফটো উপলব্ধ	102 নাম : ক্ষীতিশ শৰ্মা পিতাৰ নাম: ক্ষীৰ প্ৰসাদ শৰ্মা ঘৰ নং : 21 বয়স : 31 লিঙ্গ : পুৰুষ	LQX0047308 ফটো উপলব্ধ
E 103 নাম : জয়ন্তী দেবী স্বামীৰ নাম: পুণ্য প্ৰসাদ চুঙ্গনা ঘৰ নং : 22 বয়স : 80 লিঙ্গ : মহিলা	LQX1265243 ফটো উপলব্ধ	104 নাম : দেবী প্ৰচাদ চুঙ্গনা পিতাৰ নাম: পুণ্য প্ৰচাদ চুঙ্গনা ঘৰ নং : 22 বয়স : 60 লিঙ্গ : পুৰুষ	LQX1265287 ফটো উপলব্ধ	E 105 নাম : কমলা দেবী স্বামীৰ নাম: দেবী প্ৰসাদ ঘৰ নং : 22 বয়স : 59 লিঙ্গ : মহিলা	LQX1265276 ফটো উপলব্ধ
106 নাম : দীপা দেবী স্বামীৰ নাম: বাসুদেব চুঙ্গনা ঘৰ নং : 22 বয়স : 40 লিঙ্গ : মহিলা	LQX1265298 ফটো উপলব্ধ	107 নাম : ৰমেশ চুঙ্গনা পিতাৰ নাম: পুণ্য প্ৰসাদ চুঙ্গনা ঘৰ নং : 22 বয়স : 39 লিঙ্গ : পুৰুষ	LQX1265265 ফটো উপলব্ধ	108 নাম : তুলসী দেবী স্বামীৰ নাম: ৰমেশ চুঙ্গনা ঘৰ নং : 22 বয়স : 32 লিঙ্গ : মহিলা	LQX1626762 ফটো উপলব্ধ
109 নাম : বেদ প্ৰকাশ চুঙ্গনা পিতাৰ নাম: দেবী প্ৰসাদ চুঙ্গনা ঘৰ নং : 22 বয়স : 32 লিঙ্গ : পুৰুষ	LQX1626671 ফটো উপলব্ধ	110 নাম : সাবিত্ৰী দাহাল স্বামীৰ নাম: বেদ প্ৰকাশ চুঙ্গনা ঘৰ নং : 22 বয়স : 26 লিঙ্গ : মহিলা	PVJ0112490 ফটো উপলব্ধ	111 নাম : অনজ চুঙ্গনা পিতাৰ নাম: নাৰায়ন চুঙ্গনা ঘৰ নং : 22 বয়স : 22 লিঙ্গ : পুৰুষ	PVJ0124933 ফটো উপলব্ধ
112 নাম : লক্ষ্মী দেবী পিতাৰ নাম: নাৰায়ন চুঙ্গনা ঘৰ নং : 22 বয়স : 19 লিঙ্গ : মহিলা	PVJ0104521 ফটো উপলব্ধ	113 নাম : বসুদেব চুঙ্গনা পিতাৰ নাম: পুণ্য প্ৰসাদ চুঙ্গনা ঘৰ নং : 22 ঘ বয়স : 46 লিঙ্গ : পুৰুষ	LQX1265254 ফটো উপলব্ধ	114 নাম : সোমনাথ চুঙ্গনা পিতাৰ নাম: দেবী প্ৰসাদ চুঙ্গনা ঘৰ নং : 22 চ বয়স : 34 লিঙ্গ : পুৰুষ	LQX1265301 ফটো উপলব্ধ
115 নাম : ৰিমা দেবী পিতাৰ নাম: হৰিভক্ত চুঙ্গনা ঘৰ নং : 22 গ বয়স : 25 লিঙ্গ : মহিলা	LQX0488650 ফটো উপলব্ধ	S 116 নাম : হিমা দেবী পিতাৰ নাম: হৰি ভক্ত চুঙ্গনা ঘৰ নং : 22 গ বয়স : 27 লিঙ্গ : মহিলা	LQX0373472 ফটো উপলব্ধ	117 নাম : অনপ চুঙ্গনা পিতাৰ নাম: প্ৰেম প্ৰসাদ চুঙ্গনা ঘৰ নং : 22 ক বয়স : 23 লিঙ্গ : পুৰুষ	LQX0531079 ফটো উপলব্ধ
118 নাম : নাৰায়ন চুঙ্গনা পিতাৰ নাম: পুণ্য প্ৰসাদ চুঙ্গনা ঘৰ নং : 22খ বয়স : 52 লিঙ্গ : পুৰুষ	LQX1265334 ফটো উপলব্ধ	119 নাম : হৰিভক্ত চুঙ্গনা পিতাৰ নাম: পুণ্য প্ৰসাদ চুঙ্গনা ঘৰ নং : 22গ বয়স : 50 লিঙ্গ : পুৰুষ	LQX1265345 ফটো উপলব্ধ	120 নাম : প্ৰেম প্ৰসাদ চুঙ্গনা পিতাৰ নাম: পুণ্য প্ৰসাদ চুঙ্গনা ঘৰ নং : 22ক বয়স : 49 লিঙ্গ : পুৰুষ	LQX1265312 ফটো উপলব্ধ



E	121	LQX1265323
নাম : জানকা দেৱী স্বামীৰ নাম : প্ৰেম প্ৰসাদ চুংগানা ঘৰ নং : ১২১ বয়স : 43 লিঙ্গ : মহিলা		
ফটো উপলব্ধ		

	122	LQX1265356
নাম : কান্দুৰা মড়াৰী পিতাৰ নাম : শুক্ৰাম মড়াৰী ঘৰ নং : ১২২ বয়স : 66 লিঙ্গ : পুৰুষ		
ফটো উপলব্ধ		

	123	LQX1265367
নাম : বুদ্ধি মড়াৰী স্বামীৰ নাম : কান্দুৰা মড়াৰী ঘৰ নং : ১২৩ বয়স : 58 লিঙ্গ : মহিলা		
ফটো উপলব্ধ		

	124	PVJ0021972
নাম : ঘনশ্যাম কাকী পিতাৰ নাম : হস্ত বাহাদুৰ কাকী ঘৰ নং : 23 বয়স : 45 লিঙ্গ : পুৰুষ		
ফটো উপলব্ধ		

	125	PVJ0006130
নাম : বিৰু মুণ্ডাৰী পিতাৰ নাম : কান্দুৰী মুণ্ডাৰী ঘৰ নং : 23 বয়স : 32 লিঙ্গ : পুৰুষ		
ফটো উপলব্ধ		

	126	LQX0509596
নাম : ৰঙ মুনডাৰী পিতাৰ নাম : কান্দা মুনডাৰী ঘৰ নং : ২৩ বয়স : 31 লিঙ্গ : পুৰুষ		
ফটো উপলব্ধ		

	127	LQX1129139
নাম : ললিতা ঘাটোৱাল স্বামীৰ নাম : ৰঙ মুনডাৰী ঘৰ নং : ২৩ বয়স : 26 লিঙ্গ : মহিলা		
ফটো উপলব্ধ		

	128	LQX1126887
নাম : ফুলমতী দেৱী স্বামীৰ নাম : কান্দুৰা মড়াৰী ঘৰ নং : ২৩ বয়স : 23 লিঙ্গ : মহিলা		
ফটো উপলব্ধ		

#	129	LQX1271212
নাম : গীতা দেৱী স্বামীৰ নাম : কুব্ৰেৰ বাহাদুৰ ছেত্ৰী ঘৰ নং : 25 বয়স : 37 লিঙ্গ : মহিলা		
ফটো উপলব্ধ		

	130	LQX1265390
নাম : নেত্ৰপ্ৰসাদ শৰ্মা পিতাৰ নাম : পুষ্পলাল শৰ্মা ঘৰ নং : ২৭ বয়স : 56 লিঙ্গ : পুৰুষ		
ফটো উপলব্ধ		

	131	LQX1265403
নাম : কৃষ্ণা মায়ী দেৱী স্বামীৰ নাম : নেত্ৰ প্ৰসাদ শৰ্মা ৰিজাল ঘৰ নং : ২৭ বয়স : 48 লিঙ্গ : মহিলা		
ফটো উপলব্ধ		

	132	LQX0121491
নাম : প্ৰকাশ ৰিজাল পিতাৰ নাম : নেত্ৰ ৰিজাল ঘৰ নং : ২৭ বয়স : 28 লিঙ্গ : পুৰুষ		
ফটো উপলব্ধ		

	133	LQX7665227
নাম : একমায়ী দেৱী পিতাৰ নাম : নেত্ৰ প্ৰসাদ শৰ্মা ঘৰ নং : ২৭ বয়স : 21 লিঙ্গ : মহিলা		
ফটো উপলব্ধ		

	134	LQX0539544
নাম : ৰঞ্জন দৰ্জী পিতাৰ নাম : কাজিমান দৰ্জী ঘৰ নং : 27এ বয়স : 38 লিঙ্গ : মহিলা		
ফটো উপলব্ধ		

	135	LQX1265414
নাম : হৰিলাল চৌহান পিতাৰ নাম : ৰামনন্দন চৌহান ঘৰ নং : ২৮ বয়স : 60 লিঙ্গ : পুৰুষ		
ফটো উপলব্ধ		

	136	LQX1265425
নাম : গৌৰী দেৱী স্বামীৰ নাম : হৰিলাল চৌহান ঘৰ নং : ২৮ বয়স : 55 লিঙ্গ : মহিলা		
ফটো উপলব্ধ		

	137	LQX0564427
নাম : লক্ষ্মী চৌহান পিতাৰ নাম : হৰিলাল চৌহান ঘৰ নং : ২৮ বয়স : 25 লিঙ্গ : পুৰুষ		
ফটো উপলব্ধ		

	138	LQX1265436
নাম : বিদ্যাল ৰাজভৰ পিতাৰ নাম : ৰামচন্দন ৰাজভৰ ঘৰ নং : ২৯ বয়স : 72 লিঙ্গ : পুৰুষ		
ফটো উপলব্ধ		

	139	LQX1265458
নাম : জলেশ্বৰ ৰাজভৰ পিতাৰ নাম : দুতনাথ ৰাজভৰ ঘৰ নং : ২৯ বয়স : 55 লিঙ্গ : পুৰুষ		
ফটো উপলব্ধ		

	140	LQX1265469
নাম : সৰস্বতী দেৱী স্বামীৰ নাম : জলেশ্বৰ ৰাজভৰ ঘৰ নং : ২৯ বয়স : 50 লিঙ্গ : মহিলা		
ফটো উপলব্ধ		

	141	LQX1265447
নাম : লক্ষী দেৱী পিতাৰ নাম : বিদ্যাল ৰাজভৰ ঘৰ নং : ২৯ বয়স : 39 লিঙ্গ : মহিলা		
ফটো উপলব্ধ		

	142	LQX0121640
নাম : কৰ্ন প্ৰসাদ ৰাজভৰ পিতাৰ নাম : বিদ্যাল ৰাজভৰ ঘৰ নং : ২৯ বয়স : 29 লিঙ্গ : পুৰুষ		
ফটো উপলব্ধ		

	143	LQX0203067
নাম : অঞ্জু দেৱী পিতাৰ নাম : জলেশ্বৰ ৰাজভৰ ঘৰ নং : ২৯ বয়স : 29 লিঙ্গ : মহিলা		
ফটো উপলব্ধ		

	144	LQX0121772
নাম : ৰঞ্জিত ৰাজভৰ পিতাৰ নাম : জলেশ্বৰ ৰাজভৰ ঘৰ নং : ২৯ বয়স : 27 লিঙ্গ : পুৰুষ		
ফটো উপলব্ধ		

	145	PVJ0096388
নাম : সূৰ্য্য কুমাৰ পিতাৰ নাম : হেম চন্দ্ৰ ঘৰ নং : 30ক বয়স : 43 লিঙ্গ : পুৰুষ		
ফটো উপলব্ধ		

	146	LQX0534388
নাম : সিতা দেৱী স্বামীৰ নাম : সূৰ্য কুমাৰ ঘৰ নং : 30ক বয়স : 41 লিঙ্গ : মহিলা		
ফটো উপলব্ধ		

	147	LQX1265470
নাম : পৰমেশ্বৰ ৰাজভৰ পিতাৰ নাম : দুতনাথ ৰাজভৰ ঘৰ নং : ৩১ বয়স : 57 লিঙ্গ : পুৰুষ		
ফটো উপলব্ধ		

	148	LQX1265481
নাম : সৰস্বতী দেৱী স্বামীৰ নাম : পৰমেশ্বৰ ৰাজভৰ ঘৰ নং : ৩১ বয়স : 48 লিঙ্গ : মহিলা		
ফটো উপলব্ধ		

	149	LQX0546432
নাম : ৰিতা দেৱী স্বামীৰ নাম : পৰমেশ্বৰ ৰাজভৰ ঘৰ নং : 31 বয়স : 43 লিঙ্গ : মহিলা		
ফটো উপলব্ধ		

	150	LQX1265492
নাম : ৰাজকুমাৰ ৰাজভৰ পিতাৰ নাম : পৰমেশ্বৰ ৰাজভৰ ঘৰ নং : ৩১ বয়স : 35 লিঙ্গ : পুৰুষ		
ফটো উপলব্ধ		



151 নাম : পিংকি ৰাজভৰ স্বামীৰ নাম : ৰাজকুমাৰ ৰাজভৰ ঘৰ নং : 31 বয়স : 27 লিঙ্গ : মহিলা	LQX0533026 ফটো উপলব্ধ	E 152 নাম : চনকেচিয়া দেবী স্বামীৰ নাম : দুতনাথ ৰাজভৰ ঘৰ নং : 32 বয়স : 82 লিঙ্গ : মহিলা	LQX1265505 ফটো উপলব্ধ	153 নাম : তিলেশ্বৰ ৰাজভৰ পিতাৰ নাম : দুতনাথ ৰাজভৰ ঘৰ নং : 32 বয়স : 48 লিঙ্গ : পুৰুষ	LQX1265516 ফটো উপলব্ধ
154 নাম : পৰমানন্দ ৰাজভৰ পিতাৰ নাম : দুতনাথ ৰাজভৰ ঘৰ নং : 32 বয়স : 46 লিঙ্গ : পুৰুষ	LQX1265527 ফটো উপলব্ধ	155 নাম : সম্পাতী দেবী স্বামীৰ নাম : পৰমানন্দ ৰাজভৰ ঘৰ নং : 32 বয়স : 43 লিঙ্গ : মহিলা	LQX1265538 ফটো উপলব্ধ	156 নাম : গৌৰী ৰাজভৰ স্বামীৰ নাম : তিলেশ্বৰ ৰাজভৰ ঘৰ নং : 32 বয়স : 40 লিঙ্গ : মহিলা	LQX1265561 ফটো উপলব্ধ
157 নাম : বিগু ৰাজভৰ পিতাৰ নাম : বঘুনাথ ৰাজভৰ ঘৰ নং : 33 বয়স : 58 লিঙ্গ : পুৰুষ	LQX1265572 ফটো উপলব্ধ	158 নাম : চনিচৰি দেবী স্বামীৰ নাম : বিগু ৰাজভৰ ঘৰ নং : 33 বয়স : 50 লিঙ্গ : মহিলা	LQX1265583 ফটো উপলব্ধ	159 নাম : গনেশ ৰাজভৰ পিতাৰ নাম : বিগু ৰাজভৰ ঘৰ নং : 33 বয়স : 39 লিঙ্গ : পুৰুষ	LQX1273387 ফটো উপলব্ধ
160 নাম : দীনেশ ৰাজভৰ পিতাৰ নাম : বিগু ৰাজভৰ ঘৰ নং : 33 বয়স : 33 লিঙ্গ : পুৰুষ	LQX1626615 ফটো উপলব্ধ	161 নাম : জেতি ৰাজভড স্বামীৰ নাম : গনেশ ৰাজভড ঘৰ নং : 33 বয়স : 29 লিঙ্গ : মহিলা	LQX7656440 ফটো উপলব্ধ	162 নাম : কৰন দৰ্জী পিতাৰ নাম : দিল বাহাদুৰ দৰ্জী ঘৰ নং : 33 বয়স : 26 লিঙ্গ : পুৰুষ	LQX0373647 ফটো উপলব্ধ
163 নাম : সংগীতা ৰাজভৰ পিতাৰ নাম : বিগু ৰাজভৰ ঘৰ নং : 33 বয়স : 25 লিঙ্গ : মহিলা	LQX1125079 ফটো উপলব্ধ	164 নাম : হৰিলাল চৌহান পিতাৰ নাম : পতৰু চৌহান ঘৰ নং : 38 বয়স : 52 লিঙ্গ : পুৰুষ	LQX1265594 ফটো উপলব্ধ	165 নাম : পাৰ্বতী দেবী স্বামীৰ নাম : হৰিলাল চৌহান ঘৰ নং : 38 বয়স : 46 লিঙ্গ : মহিলা	LQX1265607 ফটো উপলব্ধ
166 নাম : ভৰত চৌহান পিতাৰ নাম : হৰিলাল চৌহান ঘৰ নং : 34 বয়স : 26 লিঙ্গ : পুৰুষ	PVJ0112052 ফটো উপলব্ধ	E 167 নাম : গোলাপ চৌহান পিতাৰ নাম : পতৰু চৌহান ঘৰ নং : 35 বয়স : 65 লিঙ্গ : পুৰুষ	LQX1265618 ফটো উপলব্ধ	168 নাম : সোনা দেবী স্বামীৰ নাম : গোলাপ চৌহান ঘৰ নং : 35 বয়স : 58 লিঙ্গ : মহিলা	LQX1265629 ফটো উপলব্ধ
169 নাম : চন্দন চৌহান পিতাৰ নাম : গোলাপ চৌহান ঘৰ নং : 35 বয়স : 42 লিঙ্গ : পুৰুষ	LQX1265630 ফটো উপলব্ধ	170 নাম : ৰাধিকা দেবী স্বামীৰ নাম : চন্দন চৌহান ঘৰ নং : 35 বয়স : 42 লিঙ্গ : মহিলা	LQX1265652 ফটো উপলব্ধ	171 নাম : পনচু চৌহান পিতাৰ নাম : গোলাপ চৌহান ঘৰ নং : 35 বয়স : 38 লিঙ্গ : পুৰুষ	LQX1265641 ফটো উপলব্ধ
172 নাম : ৰাধে চৌহান স্বামীৰ নাম : চন্দন চৌহান ঘৰ নং : 35 বয়স : 35 লিঙ্গ : মহিলা	LQX1273434 ফটো উপলব্ধ	173 নাম : টাট চৌহান পিতাৰ নাম : গোলাপ চৌহান ঘৰ নং : 35 বয়স : 23 লিঙ্গ : পুৰুষ	LQX0572230 ফটো উপলব্ধ	174 নাম : ৰামপ্ৰসাদ শৰ্মা পিতাৰ নাম : কমলা শৰ্মা ঘৰ নং : 35 বয়স : 55 লিঙ্গ : পুৰুষ	LQX1265685 ফটো উপলব্ধ
175 নাম : চিনা দেবী স্বামীৰ নাম : লীলাপ্ৰসাদ শৰ্মা ঘৰ নং : 36 বয়স : 50 লিঙ্গ : মহিলা	LQX1265674 ফটো উপলব্ধ	176 নাম : দুৰ্গা দেবী স্বামীৰ নাম : ৰাম প্ৰসাদ ঘৰ নং : 36 বয়স : 41 লিঙ্গ : মহিলা	LQX1265696 ফটো উপলব্ধ	S 177 নাম : অম্বিকা দেবী পিতাৰ নাম : লীলাপ্ৰসাদ শৰ্মা ঘৰ নং : 36 বয়স : 82 লিঙ্গ : মহিলা	LQX1626648 ফটো উপলব্ধ
178 নাম : কুসুমী চৌহান পিতাৰ নাম : গোপীনাথ চৌহান ঘৰ নং : 36ক বয়স : 26 লিঙ্গ : মহিলা	PVJ0112045 ফটো উপলব্ধ	179 নাম : গোপীনাথ চৌহান পিতাৰ নাম : বানাবৰী চৌহান ঘৰ নং : 36ক বয়স : 60 লিঙ্গ : পুৰুষ	LQX1265709 ফটো উপলব্ধ	180 নাম : চানবা দেবী স্বামীৰ নাম : গোপীনাথ ঘৰ নং : 36ক বয়স : 53 লিঙ্গ : মহিলা	LQX1265710 ফটো উপলব্ধ



181 নাম : বৃদ্ধই চৰেন পিতাৰ নাম: ভুনদা চৰেন ঘৰ নং : ৩৭ বয়স : 55 লিঙ্গ : পুৰুষ	LQX1265721 ফটো উপলব্ধ	182 নাম : চাইলা চৰেন পিতাৰ নাম: ভুনদা চৰেন ঘৰ নং : ৩৭ বয়স : 51 লিঙ্গ : পুৰুষ	LQX1265743 ফটো উপলব্ধ	183 নাম : ফুলমনি হেমব্ৰম স্বামীৰ নাম: বৃদ্ধই চৰেন ঘৰ নং : ৩৭ বয়স : 47 লিঙ্গ : মহিলা	LQX1265732 ফটো উপলব্ধ
184 নাম : ভেটময় হেমব্ৰম স্বামীৰ নাম: চাইলা চৰেন ঘৰ নং : ৩৭ বয়স : 46 লিঙ্গ : মহিলা	LQX1265754 ফটো উপলব্ধ	185 নাম : যতিন চৰেন পিতাৰ নাম: সোম চৰেন ঘৰ নং : ৩৭ বয়স : 34 লিঙ্গ : পুৰুষ	LQX0534826 ফটো উপলব্ধ	186 নাম : লক্ষ্মী টুডু স্বামীৰ নাম: যতিন চৰেন ঘৰ নং : ৩৭ বয়স : 29 লিঙ্গ : মহিলা	LQX0534818 ফটো উপলব্ধ
187 নাম : শুনীৰাম চৰেন পিতাৰ নাম: বৃদ্ধই চৰেন ঘৰ নং : ৩৭ বয়স : 27 লিঙ্গ : পুৰুষ	LQX0120063 ফটো উপলব্ধ	188 নাম : অঞ্জলী চৰেন পিতাৰ নাম: বৃদ্ধই চৰেন ঘৰ নং : 37 বয়স : 22 লিঙ্গ : মহিলা	PVJ0048967 ফটো উপলব্ধ	189 নাম : সঞ্জয় চৰেন পিতাৰ নাম: বৃদ্ধই চৰেন ঘৰ নং : 37 বয়স : 19 লিঙ্গ : পুৰুষ	PVJ0115428 ফটো উপলব্ধ
190 নাম : খীনা মায়া দেবী স্বামীৰ নাম: খৰ্গ বাহাদুৰ সুবেড়ী ঘৰ নং : ৩৯ বয়স : 73 লিঙ্গ : মহিলা	LQX1265765 ফটো উপলব্ধ	191 নাম : ললিত চুবেড়ী পিতাৰ নাম: খৰ্গ বাহাদুৰ চুবেড়ী ঘৰ নং : ৩৯ বয়স : 55 লিঙ্গ : পুৰুষ	LQX1265776 ফটো উপলব্ধ	192 নাম : কৃষ্ণ বাহাদুৰ চুবেড়ী পিতাৰ নাম: খৰ্গ বাহাদুৰ চুবেড়ী ঘৰ নং : ৩৯ বয়স : 52 লিঙ্গ : পুৰুষ	LQX1265798 ফটো উপলব্ধ
193 নাম : ধনমায়া দেবী স্বামীৰ নাম: ললিত চুবেড়ী ঘৰ নং : ৩৯ বয়স : 45 লিঙ্গ : মহিলা	LQX1265787 ফটো উপলব্ধ	194 নাম : বৃন্দা দেবী স্বামীৰ নাম: কৃষ্ণ বাহাদুৰ চুবেড়ী ঘৰ নং : ৩৯ বয়স : 44 লিঙ্গ : মহিলা	LQX1265801 ফটো উপলব্ধ	195 নাম : ভুবন সুবেড়ী পিতাৰ নাম: খৰ্গ বাহাদুৰ সুবেড়ী ঘৰ নং : ৩৯ বয়স : 43 লিঙ্গ : পুৰুষ	LQX1265812 ফটো উপলব্ধ
S 196 নাম : উৰ্মিলা দেবী পিতাৰ নাম: খৰ্গ বাহাদুৰ চুবেড়ী ঘৰ নং : ৩৯ বয়স : 41 লিঙ্গ : মহিলা	LQX1265823 ফটো উপলব্ধ	197 নাম : তোক বাহাদুৰ চুবেড়ী পিতাৰ নাম: খৰ্গ বাহাদুৰ চুবেড়ী ঘৰ নং : ৩৯ বয়স : 39 লিঙ্গ : পুৰুষ	LQX1265834 ফটো উপলব্ধ	198 নাম : দিল কুমাৰী দেবী স্বামীৰ নাম: তোক বাহাদুৰ চুবেড়ী ঘৰ নং : ৩৯ বয়স : 37 লিঙ্গ : মহিলা	LQX1627049 ফটো উপলব্ধ
199 নাম : অন দেবী পিতাৰ নাম: ললিত চুবেড়ী ঘৰ নং : ৩৯ বয়স : 25 লিঙ্গ : মহিলা	LQX0565812 ফটো উপলব্ধ	200 নাম : আয়ুষ সুহীডে পিতাৰ নাম: কৃষ্ণ সবিড ঘৰ নং : 39 বয়স : 20 লিঙ্গ : পুৰুষ	PVJ0006106 ফটো উপলব্ধ	201 নাম : তনু দেবী পিতাৰ নাম: ললিত চুবেড়ী ঘৰ নং : 39 বয়স : 20 লিঙ্গ : মহিলা	PVJ0055319 ফটো উপলব্ধ
202 নাম : ধন মায়া দেবী স্বামীৰ নাম: গোপীকৃষ্ণ লুইটেল ঘৰ নং : 8০ বয়স : 80 লিঙ্গ : মহিলা	LQX1265845 ফটো উপলব্ধ	203 নাম : পৰশুৰাম লুইটেল পিতাৰ নাম: গোপীকৃষ্ণ লুইটেল ঘৰ নং : 8০ বয়স : 51 লিঙ্গ : পুৰুষ	LQX1265856 ফটো উপলব্ধ	204 নাম : সবিতা দেবী স্বামীৰ নাম: পৰশুৰাম লুইটেল ঘৰ নং : 8০ বয়স : 46 লিঙ্গ : মহিলা	LQX1265867 ফটো উপলব্ধ
205 নাম : গগণ লুইটেল পিতাৰ নাম: পৰশুৰাম লুইটেল ঘৰ নং : 8০ বয়স : 28 লিঙ্গ : পুৰুষ	LQX0118703 ফটো উপলব্ধ	R 206 নাম : ভাৰতী তিমচিলা স্বামীৰ নাম: গগণ লুইটেল ঘৰ নং : 40 বয়স : 24 লিঙ্গ : মহিলা	PVJ0026294 ফটো উপলব্ধ	207 নাম : ভাৰতী দেবী স্বামীৰ নাম: গগণ লুইটেল ঘৰ নং : 40 বয়স : 23 লিঙ্গ : মহিলা	PVJ0006114 ফটো উপলব্ধ
208 নাম : হাবাই মাৰ্ভি পিতাৰ নাম: ভাই মাৰ্ভি ঘৰ নং : 81 বয়স : 47 লিঙ্গ : পুৰুষ	LQX1265890 ফটো উপলব্ধ	E 209 নাম : শনিৰাম চৰেন পিতাৰ নাম: চপন চৰেন ঘৰ নং : 8২ বয়স : 66 লিঙ্গ : পুৰুষ	LQX1265914 ফটো উপলব্ধ	210 নাম : বৃন্দন চৰেন পিতাৰ নাম: শনিৰাম চৰেন ঘৰ নং : 8২ বয়স : 43 লিঙ্গ : পুৰুষ	LQX1265936 ফটো উপলব্ধ



211 নাম : লক্ষীৰাম চৰেন পিতাৰ নাম: শনিৰাম চৰেন ঘৰ নং : 82 বয়স : 40 লিঙ্গ : পুৰুষ	LQX1265947 ফটো উপলব্ধ	212 নাম : ববিৰাম চৰেন পিতাৰ নাম: শনিৰাম চৰেন ঘৰ নং : 82 বয়স : 35 লিঙ্গ : পুৰুষ	LQX1626604 ফটো উপলব্ধ	213 নাম : লক্ষী মাটী স্বামীৰ নাম: ববিৰাম চৰেন ঘৰ নং : 82 বয়স : 32 লিঙ্গ : মহিলা	LQX1626988 ফটো উপলব্ধ
214 নাম : মুন হাচদা স্বামীৰ নাম: লক্ষীৰাম চৰেন ঘৰ নং : 82 বয়স : 30 লিঙ্গ : মহিলা	LQX1626875 ফটো উপলব্ধ	215 নাম : ৰামদাস হেমব্রম পিতাৰ নাম: সুন্দৰ হেমব্রম ঘৰ নং : 43 বয়স : 48 লিঙ্গ : পুৰুষ	LQX0547745 ফটো উপলব্ধ	216 নাম : বিৰেন হাচদা পিতাৰ নাম: দুৰ্গা হাচদা ঘৰ নং : 89 বয়স : 47 লিঙ্গ : পুৰুষ	LQX1265981 ফটো উপলব্ধ
217 নাম : চাপনি হাচদা স্বামীৰ নাম: ৰামদাস হেমব্রম ঘৰ নং : 89 বয়স : 40 লিঙ্গ : মহিলা	LQX0388934 ফটো উপলব্ধ	218 নাম : কাৰমিলা চৰেন স্বামীৰ নাম: বিৰেন হাচদা ঘৰ নং : 89 বয়স : 31 লিঙ্গ : মহিলা	LQX0562322 ফটো উপলব্ধ	219 নাম : সপনময় চৰেন স্বামীৰ নাম: হাবাই হেমব্রম ঘৰ নং : 88 বয়স : 65 লিঙ্গ : মহিলা	LQX1266019 ফটো উপলব্ধ
220 নাম : পল্টন বান্ধে পিতাৰ নাম: মুচুই বান্ধে ঘৰ নং : 88 বয়স : 47 লিঙ্গ : পুৰুষ	LQX1266020 ফটো উপলব্ধ	R 221 নাম : নিৰমলী হেমব্রম স্বামীৰ নাম: পল্টন বান্ধে ঘৰ নং : 88 বয়স : 45 লিঙ্গ : মহিলা	LQX1266031 ফটো উপলব্ধ	222 নাম : লক্ষী হেমব্রম স্বামীৰ নাম: পল্টন বান্ধে ঘৰ নং : 44 বয়স : 40 লিঙ্গ : মহিলা	LQX0537373 ফটো উপলব্ধ
223 নাম : কমল হেমব্রম পিতাৰ নাম: হাবাই হেমব্রম ঘৰ নং : 88 বয়স : 38 লিঙ্গ : পুৰুষ	LQX1273490 ফটো উপলব্ধ	224 নাম : প্ৰিয়ংকা মুৰ্মা স্বামীৰ নাম: কমল হেমব্রম ঘৰ নং : 88 বয়স : 37 লিঙ্গ : মহিলা	LQX1266042 ফটো উপলব্ধ	225 নাম : আৰতি শৰ্মা স্বামীৰ নাম: প্ৰেম প্ৰসাদ শৰ্মা ঘৰ নং : 44 বয়স : 28 লিঙ্গ : মহিলা	PVJ0006023 ফটো উপলব্ধ
226 নাম : ৰূপালি বান্ধে পিতাৰ নাম: পল্টন বান্ধে ঘৰ নং : 44 বয়স : 26 লিঙ্গ : মহিলা	LQX0542167 ফটো উপলব্ধ	227 নাম : বিজয় বান্ধে পিতাৰ নাম: পল্টন বান্ধে ঘৰ নং : 88 বয়স : 23 লিঙ্গ : পুৰুষ	LQX0489658 ফটো উপলব্ধ	228 নাম : বিজু বান্ধে পিতাৰ নাম: পল্টন বান্ধে ঘৰ নং : 44 বয়স : 21 লিঙ্গ : পুৰুষ	PVJ0100065 ফটো উপলব্ধ
229 নাম : বিজু বান্ধে পিতাৰ নাম: পল্টন বান্ধে ঘৰ নং : 44 বয়স : 20 লিঙ্গ : পুৰুষ	PVJ0100057 ফটো উপলব্ধ	230 নাম : ছবিলাল শৰ্মা ভট্টৰাই পিতাৰ নাম: মধুসূদন ভট্টৰাই ঘৰ নং : 85 বয়স : 93 লিঙ্গ : পুৰুষ	LQX1266053 ফটো উপলব্ধ	231 নাম : ৰেমপ্ৰসাদ শৰ্মা পিতাৰ নাম: ছবিলাল ভট্টৰাই ঘৰ নং : 85 বয়স : 61 লিঙ্গ : পুৰুষ	LQX1266075 ফটো উপলব্ধ
232 নাম : ক্ষেমপ্ৰসাদ ভট্টৰাই পিতাৰ নাম: ছবিলাল ভট্টৰাই ঘৰ নং : 85 বয়স : 56 লিঙ্গ : পুৰুষ	LQX1266097 ফটো উপলব্ধ	233 নাম : কৃষ্ণমায়া দেবী স্বামীৰ নাম: ৰেমপ্ৰসাদ শৰ্মা ঘৰ নং : 85 বয়স : 52 লিঙ্গ : মহিলা	LQX1266086 ফটো উপলব্ধ	234 নাম : নেত্ৰমায়া দেবী পিতাৰ নাম: ছবিলাল ভট্টৰাই ঘৰ নং : 85 বয়স : 50 লিঙ্গ : মহিলা	LQX1266111 ফটো উপলব্ধ
235 নাম : লীলা প্ৰসাদ ভট্টৰাই পিতাৰ নাম: ছবিলাল ভট্টৰাই ঘৰ নং : 85 বয়স : 48 লিঙ্গ : পুৰুষ	LQX1266122 ফটো উপলব্ধ	236 নাম : হীৰামায়া দেবী স্বামীৰ নাম: ক্ষেম প্ৰসাদ ভট্টৰাই ঘৰ নং : 85 বয়স : 48 লিঙ্গ : মহিলা	LQX1266100 ফটো উপলব্ধ	237 নাম : শ্যামলাল ভট্টৰাই পিতাৰ নাম: ছবিলাল ভট্টৰাই ঘৰ নং : 85 বয়স : 44 লিঙ্গ : পুৰুষ	LQX1266133 ফটো উপলব্ধ
238 নাম : ৰান ভট্টৰায় স্বামীৰ নাম: শ্যামলাল ভট্টৰায় ঘৰ নং : 85 বয়স : 41 লিঙ্গ : মহিলা	LQX1627016 ফটো উপলব্ধ	239 নাম : তুলচা দেবী স্বামীৰ নাম: লীলা প্ৰসাদ ভট্টৰাই ঘৰ নং : 85 বয়স : 38 লিঙ্গ : মহিলা	LQX1266144 ফটো উপলব্ধ	240 নাম : তুলসী ৰাম ভট্টৰাই পিতাৰ নাম: ৰেম প্ৰসাদ ভট্টৰাই ঘৰ নং : 85 বয়স : 33 লিঙ্গ : পুৰুষ	LQX1266155 ফটো উপলব্ধ



241 নাম : গীতা দেবী পিতাৰ নাম: বেম প্রসাদ শৰ্মা ঘৰ নং : 8৫ বয়স : 31 লিঙ্গ : মহিলা	LQX1626900 ফটো উপলব্ধ	242 নাম : মনিষা দেবী স্বামীৰ নাম: তুলসী বাম ভট্টৰাই ঘৰ নং : 45 বয়স : 29 লিঙ্গ : মহিলা	PVJ0033472 ফটো উপলব্ধ	243 নাম : চন্দ্রকান্ত ভট্টৰাই পিতাৰ নাম: ক্ষেম প্রসাদ ভট্টৰাই ঘৰ নং : 8৫ বয়স : 28 লিঙ্গ : পুৰুষ	LQX0121483 ফটো উপলব্ধ
244 নাম : কমল ভট্টৰাই পিতাৰ নাম: ক্ষেম ভট্টৰাই ঘৰ নং : 8৫ বয়স : 27 লিঙ্গ : পুৰুষ	LQX0118570 ফটো উপলব্ধ	245 নাম : ডেভিড ভট্টৰাই পিতাৰ নাম: খেম প্রসাদ ভট্টৰাই ঘৰ নং : 8৫ বয়স : 25 লিঙ্গ : পুৰুষ	LQX0491837 ফটো উপলব্ধ	246 নাম : হীৰা দেবী স্বামীৰ নাম: হৰি প্রসাদ শৰ্মা ঘৰ নং : 8৬ বয়স : 68 লিঙ্গ : মহিলা	LQX1266166 ফটো উপলব্ধ
247 নাম : অশোক শৰ্মা পিতাৰ নাম: হৰি প্রসাদ শৰ্মা ঘৰ নং : 8৬ বয়স : 41 লিঙ্গ : পুৰুষ	LQX1266188 ফটো উপলব্ধ	248 নাম : ইন্দিৰা দেবী স্বামীৰ নাম: শশী শৰ্মা ঘৰ নং : 8৬ বয়স : 41 লিঙ্গ : মহিলা	LQX1266199 ফটো উপলব্ধ	249 নাম : সুনিতা দেবী স্বামীৰ নাম: অশোক শৰ্মা ঘৰ নং : 8৬ বয়স : 36 লিঙ্গ : মহিলা	LQX1626784 ফটো উপলব্ধ
250 নাম : গোপাল অধিকাৰী পিতাৰ নাম: দিলবাহাদুৰ অধিকাৰী ঘৰ নং : 8৭ বয়স : 65 লিঙ্গ : পুৰুষ	LQX1266202 ফটো উপলব্ধ	E 251 নাম : দুৰ্গামায়া দেবী স্বামীৰ নাম: গোপাল অধিকাৰী ঘৰ নং : 8৭ বয়স : 62 লিঙ্গ : মহিলা	LQX1266213 ফটো উপলব্ধ	252 নাম : আম প্রসাদ শৰ্মা পিতাৰ নাম: ভীমলাল শৰ্মা ঘৰ নং : 8৮ বয়স : 69 লিঙ্গ : পুৰুষ	LQX1266224 ফটো উপলব্ধ
253 নাম : গনেশ চুঙাণা পিতাৰ নাম: এম প্রসাদ ঘৰ নং : 8৮ বয়স : 36 লিঙ্গ : পুৰুষ	LQX1266246 ফটো উপলব্ধ	254 নাম : নাৰায়ন শৰ্মা পিতাৰ নাম: আম প্রসাদ শৰ্মা ঘৰ নং : 8৮ বয়স : 35 লিঙ্গ : পুৰুষ	LQX1266257 ফটো উপলব্ধ	255 নাম : মনিষা দেবী স্বামীৰ নাম: গনেশ চুঙাণা শৰ্মা ঘৰ নং : 8৮ বয়স : 32 লিঙ্গ : মহিলা	LQX1273570 ফটো উপলব্ধ
256 নাম : জনীশা দেবী স্বামীৰ নাম: নাৰায়ণ শৰ্মা ঘৰ নং : 8৮ বয়স : 30 লিঙ্গ : মহিলা	LDT0146597 ফটো উপলব্ধ	257 নাম : বেনকা দেবী স্বামীৰ নাম: এমপ্রসাদ শৰ্মা ঘৰ নং : 48 ক বয়স : 59 লিঙ্গ : মহিলা	LQX1266235 ফটো উপলব্ধ	258 নাম : দুৰ্গাপ্রসাদ শৰ্মা পিতাৰ নাম: খড়ানন্দ শৰ্মা ঘৰ নং : 8৯ বয়স : 67 লিঙ্গ : পুৰুষ	LQX1266268 ফটো উপলব্ধ
E 259 নাম : কমলা দেবী স্বামীৰ নাম: দুৰ্গাপ্রসাদ শৰ্মা ঘৰ নং : 8৯ বয়স : 64 লিঙ্গ : মহিলা	LQX1266279 ফটো উপলব্ধ	260 নাম : চুডামণি শৰ্মা পিতাৰ নাম: দুৰ্গা প্রসাদ শৰ্মা ঘৰ নং : 8৯ বয়স : 45 লিঙ্গ : পুৰুষ	LQX1266280 ফটো উপলব্ধ	261 নাম : বলৰাম শৰ্মা পিতাৰ নাম: দুৰ্গাপ্রসাদ শৰ্মা ঘৰ নং : 8৯ বয়স : 42 লিঙ্গ : পুৰুষ	LQX1266291 ফটো উপলব্ধ
262 নাম : নৰৰাজ শৰ্মা পিতাৰ নাম: দুৰ্গাপ্রসাদ শৰ্মা ঘৰ নং : 8৯ বয়স : 38 লিঙ্গ : পুৰুষ	LQX1266315 ফটো উপলব্ধ	263 নাম : বিষ্ণু শৰ্মা পিতাৰ নাম: দুৰ্গা প্রসাদ শৰ্মা ঘৰ নং : 8৯ বয়স : 37 লিঙ্গ : পুৰুষ	LQX1266326 ফটো উপলব্ধ	264 নাম : বিনা শৰ্মা স্বামীৰ নাম: নৰৰাজ শৰ্মা ঘৰ নং : 8৯ বয়স : 37 লিঙ্গ : মহিলা	LQX0550194 ফটো উপলব্ধ
265 নাম : চন্দা দেবী স্বামীৰ নাম: চুদামনি শৰ্মা ঘৰ নং : 8৯ বয়স : 35 লিঙ্গ : মহিলা	LQX1626659 ফটো উপলব্ধ	266 নাম : সঞ্জীৱ শৰ্মা পিতাৰ নাম: দুৰ্গা প্রসাদ শৰ্মা ঘৰ নং : 8৯ বয়স : 27 লিঙ্গ : পুৰুষ	LQX0230995 ফটো উপলব্ধ	267 নাম : দীপিকা দেবী স্বামীৰ নাম: বলৰাম শৰ্মা ঘৰ নং : 49 বয়স : 21 লিঙ্গ : মহিলা	LQX7679285 ফটো উপলব্ধ
268 নাম : প্ৰেম প্রসাদ শৰ্মা পিতাৰ নাম: দুৰ্গাপ্রসাদ শৰ্মা ঘৰ নং : 49 গ বয়স : 40 লিঙ্গ : পুৰুষ	LQX1266304 ফটো উপলব্ধ	269 নাম : ভীমলাল শৰ্মা পিতাৰ নাম: লীলাবল্লভ শৰ্মা ঘৰ নং : ৫০ বয়স : 62 লিঙ্গ : পুৰুষ	LQX1266337 ফটো উপলব্ধ	270 নাম : নিৰ্মলা দেবী স্বামীৰ নাম: ভীমলাল শৰ্মা ঘৰ নং : ৫০ বয়স : 59 লিঙ্গ : মহিলা	LQX1266348 ফটো উপলব্ধ



271 নাম : ৰোহিত শৰ্মা পিতাৰ নাম: ভীমলাল শৰ্মা ঘৰ নং : ৫০ বয়স : 39 লিঙ্গ : পুৰুষ	LQX1266359 ফটো উপলব্ধ	272 নাম : এগৰাজু দাহাল শৰ্মা পিতাৰ নাম: ভীম লাল শৰ্মা ঘৰ নং : ৫০ বয়স : 39 লিঙ্গ : পুৰুষ	LQX0232306 ফটো উপলব্ধ	273 নাম : নৰ্মদা দেৱী পিতাৰ নাম: ভীমলাল শৰ্মা ঘৰ নং : ৫০ বয়স : 36 লিঙ্গ : মহিলা	LQX1266360 ফটো উপলব্ধ
274 নাম : বিপুল শৰ্মা পিতাৰ নাম: ভীম লাল শৰ্মা ঘৰ নং : ৫০ বয়স : 30 লিঙ্গ : পুৰুষ	LQX0088856 ফটো উপলব্ধ	275 নাম : ধৃতিৰঞ্জন শৰ্মা পিতাৰ নাম: ভীমলাল শৰ্মা ঘৰ নং : ৫০ বয়স : 25 লিঙ্গ : পুৰুষ	LQX0505156 ফটো উপলব্ধ	276 নাম : চন্দ্ৰকল্যা দেৱী স্বামীৰ নাম: ভীমপ্ৰসাদ ভট্টৰাই ঘৰ নং : ৫১ বয়স : 81 লিঙ্গ : মহিলা	LQX1266382 ফটো উপলব্ধ
277 নাম : একদেব ভট্টৰাই পিতাৰ নাম: ভীমপ্ৰসাদ ভট্টৰাই ঘৰ নং : ৫১ বয়স : 54 লিঙ্গ : পুৰুষ	LQX1266393 ফটো উপলব্ধ	278 নাম : কমল ভট্টৰাই পিতাৰ নাম: ভীমপ্ৰসাদ ভট্টৰাই ঘৰ নং : ৫১ বয়স : 52 লিঙ্গ : পুৰুষ	LQX1266417 ফটো উপলব্ধ	279 নাম : শকুন্তলা দেৱী স্বামীৰ নাম: একদেব ভট্টৰাই ঘৰ নং : ৫১ বয়স : 50 লিঙ্গ : মহিলা	LQX1266406 ফটো উপলব্ধ
280 নাম : গংগা দেৱী স্বামীৰ নাম: কমল ভট্টৰাই ঘৰ নং : ৫১ বয়স : 46 লিঙ্গ : মহিলা	LQX1266428 ফটো উপলব্ধ	281 নাম : কৌশিক ভট্টৰাই পিতাৰ নাম: একদেব ভট্টৰাই ঘৰ নং : ৫১ বয়স : 33 লিঙ্গ : পুৰুষ	LQX1273321 ফটো উপলব্ধ	282 নাম : পূৰ্ণিমা ছেত্ৰী স্বামীৰ নাম: দেভাদ্যুতি ভাটতৰাই ঘৰ নং : 51 বয়স : 31 লিঙ্গ : মহিলা	LQX7681885 ফটো উপলব্ধ
283 নাম : দেৱদ্যুতি ভট্টৰাই পিতাৰ নাম: একদেব ভট্টৰাই ঘৰ নং : ৫১ বয়স : 30 লিঙ্গ : পুৰুষ	LQX1627083 ফটো উপলব্ধ	284 নাম : মৌচুমী দেৱী স্বামীৰ নাম: কৌশিক ভট্টৰাই ঘৰ নং : 51 বয়স : 27 লিঙ্গ : মহিলা	LDT0172254 ফটো উপলব্ধ	285 নাম : সুদীপ্তা দেৱী পিতাৰ নাম: কমল ভট্টৰাই ঘৰ নং : 51 বয়স : 25 লিঙ্গ : মহিলা	LQX0336644 ফটো উপলব্ধ
286 নাম : কৃতিৰঞ্জন ভট্টৰাই পিতাৰ নাম: কমল ভট্টৰাই ঘৰ নং : ৫১ বয়স : 24 লিঙ্গ : পুৰুষ	LQX0368779 ফটো উপলব্ধ	287 নাম : ৰাক্ষন হাচদা স্বামীৰ নাম: মঙ্গল মুৰ্মু ঘৰ নং : ৫২ বয়স : 62 লিঙ্গ : মহিলা	LQX1266440 ফটো উপলব্ধ	288 নাম : চেখৰ মাৰ্ভি পিতাৰ নাম: মঙ্গল মাৰ্ভি ঘৰ নং : ৫২ বয়স : 46 লিঙ্গ : পুৰুষ	LQX1266451 ফটো উপলব্ধ
289 নাম : মাইন মুৰ্মু স্বামীৰ নাম: চেখৰ মুৰ্মু ঘৰ নং : ৫২ বয়স : 44 লিঙ্গ : মহিলা	LQX1266462 ফটো উপলব্ধ	290 নাম : নবীন ভট্টৰাই পিতাৰ নাম: খেম প্ৰসাদ ভট্টৰাই ঘৰ নং : ৫২ বয়স : 24 লিঙ্গ : পুৰুষ	LQX0460188 ফটো উপলব্ধ	E 291 নাম : বেটকা মুৰ্মু পিতাৰ নাম: মণিচ মুৰ্মু ঘৰ নং : ৫৩ বয়স : 52 লিঙ্গ : পুৰুষ	LQX1266473 ফটো উপলব্ধ
292 নাম : ভাগীৰথী দেৱী স্বামীৰ নাম: গোপীকৃষ্ণ ভট্টৰাই ঘৰ নং : ৫৪ বয়স : 86 লিঙ্গ : মহিলা	LQX1266495 ফটো উপলব্ধ	293 নাম : খেম প্ৰসাদ ভট্টৰাই পিতাৰ নাম: গোপীকৃষ্ণ ভট্টৰাই ঘৰ নং : ৫৪ বয়স : 52 লিঙ্গ : পুৰুষ	LQX1266508 ফটো উপলব্ধ	294 নাম : যশোদা দেৱী স্বামীৰ নাম: খেম প্ৰসাদ ভট্টৰাই ঘৰ নং : ৫৪ বয়স : 47 লিঙ্গ : মহিলা	LQX1266519 ফটো উপলব্ধ
295 নাম : সুগী মুৰ্মু স্বামীৰ নাম: হৰিচন হাসদা ঘৰ নং : 54 বয়স : 39 লিঙ্গ : মহিলা	PVJ0032219 ফটো উপলব্ধ	296 নাম : বালিকা দেৱী স্বামীৰ নাম: হোম প্ৰসাদ শৰ্মা ঘৰ নং : ৫৪ বয়স : 36 লিঙ্গ : মহিলা	LQX1273398 ফটো উপলব্ধ	297 নাম : প্ৰবীন ভট্টৰাই পিতাৰ নাম: খেম ভট্টৰাই ঘৰ নং : ৫৪ বয়স : 28 লিঙ্গ : পুৰুষ	LQX0122580 ফটো উপলব্ধ
298 নাম : বীনা গৌতম স্বামীৰ নাম: নবীন ভট্টৰাই ঘৰ নং : 54 বয়স : 22 লিঙ্গ : মহিলা	PVJ0090753 ফটো উপলব্ধ	299 নাম : গোবিন্দ শৰ্মা পিতাৰ নাম: গোপীকৃষ্ণ শৰ্মা ঘৰ নং : ৫৪ক বয়স : 68 লিঙ্গ : পুৰুষ	LQX1266531 ফটো উপলব্ধ	E 300 নাম : লক্ষ্মীমায়া দেৱী স্বামীৰ নাম: গোবিন্দ শৰ্মা ঘৰ নং : ৫৪ক বয়স : 64 লিঙ্গ : মহিলা	LQX1266542 ফটো উপলব্ধ



301 নাম : হোমপ্ৰসাদ শৰ্মা পিতাৰ নাম: গোবিন্দ শৰ্মা ঘৰ নং : ৫৪ক বয়স : 45 লিঙ্গ : পুৰুষ	LQX1266553 ফটো উপলব্ধ	S 302 নাম : ৰূপা দেবী পিতাৰ নাম: গোবিন্দ শৰ্মা ঘৰ নং : ৫৪ক বয়স : 43 লিঙ্গ : মহিলা	LQX1266564 ফটো উপলব্ধ	303 নাম : দুৰ্গাপ্ৰসাদ শৰ্মা পিতাৰ নাম: মহেশ্বৰ শৰ্মা ঘৰ নং : ৫৫ বয়স : 72 লিঙ্গ : পুৰুষ	LQX1266575 ফটো উপলব্ধ
304 নাম : অম্বিকা দেবী স্বামীৰ নাম: দুৰ্গাপ্ৰসাদ শৰ্মা ঘৰ নং : ৫৫ বয়স : 67 লিঙ্গ : মহিলা	LQX1266586 ফটো উপলব্ধ	305 নাম : গীতা দেবী পিতাৰ নাম: মহেশ্বৰ শৰ্মা ঘৰ নং : ৫৫ বয়স : 51 লিঙ্গ : মহিলা	LQX1266622 ফটো উপলব্ধ	306 নাম : নেত্ৰপ্ৰসাদ শৰ্মা পিতাৰ নাম: দুৰ্গাপ্ৰসাদ শৰ্মা ঘৰ নং : ৫৫ বয়স : 46 লিঙ্গ : পুৰুষ	LQX1266597 ফটো উপলব্ধ
307 নাম : মীনা দেবী স্বামীৰ নাম: নেত্ৰ প্ৰসাদ শৰ্মা ঘৰ নং : ৫৫ বয়স : 45 লিঙ্গ : মহিলা	LQX1266644 ফটো উপলব্ধ	308 নাম : সুছিলা তাণীবাৰী শৰ্মা স্বামীৰ নাম: হেমন্ত শৰ্মা ঘৰ নং : ৫৫ বয়স : 44 লিঙ্গ : মহিলা	LQX1627005 ফটো উপলব্ধ	309 নাম : হেমন্ত শৰ্মা পিতাৰ নাম: দুৰ্গাপ্ৰসাদ শৰ্মা ঘৰ নং : ৫৫ বয়স : 43 লিঙ্গ : পুৰুষ	LQX1266600 ফটো উপলব্ধ
310 নাম : বসন্ত শৰ্মা পিতাৰ নাম: দুৰ্গা প্ৰসাদ শৰ্মা ঘৰ নং : ৫৫ বয়স : 42 লিঙ্গ : পুৰুষ	LQX1266611 ফটো উপলব্ধ	311 নাম : চালমী হাচদা স্বামীৰ নাম: মণ্ডল মুৰ্মু ঘৰ নং : 55ক বয়স : 36 লিঙ্গ : মহিলা	LQX0534180 ফটো উপলব্ধ	E 312 নাম : বিকাশ মাৰ্ডি পিতাৰ নাম: ভূষণ মাৰ্ডি ঘৰ নং : ৫৭ বয়স : 57 লিঙ্গ : পুৰুষ	LQX1266677 ফটো উপলব্ধ
313 নাম : আৰতী হাচদা স্বামীৰ নাম: বিকাশ মাৰ্ডি ঘৰ নং : ৫৭ বয়স : 51 লিঙ্গ : মহিলা	LQX1266688 ফটো উপলব্ধ	314 নাম : আৰতি মাৰ্ডি পিতাৰ নাম: ভূষণ মাৰ্ডি ঘৰ নং : ৫৭ বয়স : 47 লিঙ্গ : মহিলা	LQX1266699 ফটো উপলব্ধ	315 নাম : প্ৰদীপ মাৰ্ডি পিতাৰ নাম: ভূষণ মাৰ্ডি ঘৰ নং : ৫৭ বয়স : 43 লিঙ্গ : পুৰুষ	LQX1266702 ফটো উপলব্ধ
316 নাম : লিলী দৈমুৰী স্বামীৰ নাম: প্ৰদীপ মাৰ্ডি ঘৰ নং : ৫৭ বয়স : 35 লিঙ্গ : মহিলা	LQX1266724 ফটো উপলব্ধ	317 নাম : ৰাজীৱ মাৰ্ডি পিতাৰ নাম: বিকাশ মাৰ্ডি ঘৰ নং : ৫৭ বয়স : 34 লিঙ্গ : পুৰুষ	LQX1266735 ফটো উপলব্ধ	318 নাম : দেবিমণি মুৰ্মু স্বামীৰ নাম: ৰাজীৱ মাৰ্ডি ঘৰ নং : ৫৭ বয়স : 32 লিঙ্গ : মহিলা	LQX1273423 ফটো উপলব্ধ
319 নাম : মীনা মাৰ্ডি পিতাৰ নাম: বিকাশ মাৰ্ডি ঘৰ নং : 57 বয়স : 30 লিঙ্গ : মহিলা	LQX0536714 ফটো উপলব্ধ	320 নাম : চান্দ মাৰ্ডি পিতাৰ নাম: বিকাশ মাৰ্ডি ঘৰ নং : ৫৭ বয়স : 27 লিঙ্গ : পুৰুষ	LQX0246280 ফটো উপলব্ধ	E 321 নাম : মতি হাচদা স্বামীৰ নাম: ভূষণ মুৰ্মু ঘৰ নং : ৫৮ বয়স : 50 লিঙ্গ : মহিলা	LQX1266757 ফটো উপলব্ধ
322 নাম : চুমি মুৰ্মু পিতাৰ নাম: ভূষণ মুৰ্মু ঘৰ নং : ৫৮ বয়স : 32 লিঙ্গ : মহিলা	LQX1273478 ফটো উপলব্ধ	E 323 নাম : মিব হাচদা স্বামীৰ নাম: দুৰ্গ হেমব্ৰম ঘৰ নং : ৫৯ বয়স : 76 লিঙ্গ : মহিলা	LQX1266780 ফটো উপলব্ধ	324 নাম : নৰমায়া দেবী স্বামীৰ নাম: হৰিভক্ত চুঙ্গনা ঘৰ নং : ৫৯ বয়স : 47 লিঙ্গ : মহিলা	LQX1266768 ফটো উপলব্ধ
325 নাম : সুজাতা টুডু স্বামীৰ নাম: চৌমি হেমব্ৰম ঘৰ নং : ৫৯ বয়স : 45 লিঙ্গ : মহিলা	LQX1266804 ফটো উপলব্ধ	326 নাম : জেঠা হেমব্ৰম পিতাৰ নাম: দুৰ্গ হেমব্ৰম ঘৰ নং : ৬০ বয়স : 58 লিঙ্গ : পুৰুষ	LQX1266826 ফটো উপলব্ধ	327 নাম : দুৰ্লী মুৰ্মু স্বামীৰ নাম: জেঠা হেমব্ৰম ঘৰ নং : ৬০ বয়স : 54 লিঙ্গ : মহিলা	LQX1266837 ফটো উপলব্ধ
328 নাম : নীৰ হেমব্ৰম পিতাৰ নাম: জেঠা হেমব্ৰম ঘৰ নং : ৬০ বয়স : 34 লিঙ্গ : মহিলা	LQX1626693 ফটো উপলব্ধ	329 নাম : হিৰামনি হেমব্ৰম পিতাৰ নাম: জেঠা হেমব্ৰম ঘৰ নং : ৬০ বয়স : 32 লিঙ্গ : মহিলা	LQX1626706 ফটো উপলব্ধ	330 নাম : মাথিয়াস হেম্ৰম পিতাৰ নাম: জেঠা হেম্ৰম ঘৰ নং : ৬০ বয়স : 27 লিঙ্গ : পুৰুষ	LQX0122630 ফটো উপলব্ধ



331 নাম : অজিত হেমব্রম পিতাৰ নাম: জেঠা হেমব্রম ঘৰ নং : ৬০ বয়স : 24 লিঙ্গ : পুৰুষ	LQX0464875 ফটো উপলব্ধ	332 নাম : বিনা দৰ্জী স্বামীৰ নাম: বঙ্গন দৰ্জী ঘৰ নং : 60এ বয়স : 31 লিঙ্গ : মহিলা	LQX0539924 ফটো উপলব্ধ	333 নাম : বীনা টুডু স্বামীৰ নাম: নেমা হেমব্রম ঘৰ নং : ৬১ বয়স : 42 লিঙ্গ : মহিলা	LQX1266848 ফটো উপলব্ধ
334 নাম : পইটু মুড়াৰী পিতাৰ নাম: গুড়াসিং মুড়াৰী ঘৰ নং : ৬২ বয়স : 77 লিঙ্গ : পুৰুষ	LQX1266928 ফটো উপলব্ধ	335 নাম : অগ্নি মুড়াৰী স্বামীৰ নাম: পইটু মুড়াৰী ঘৰ নং : ৬২ বয়স : 72 লিঙ্গ : মহিলা	LQX1266939 ফটো উপলব্ধ	336 নাম : ভুবন মুড়াৰী পিতাৰ নাম: পইটু মুড়াৰী ঘৰ নং : ৬২ বয়স : 48 লিঙ্গ : পুৰুষ	LQX1266940 ফটো উপলব্ধ
337 নাম : বগী মুড়াৰী স্বামীৰ নাম: ভুবন মুড়াৰী ঘৰ নং : ৬২ বয়স : 46 লিঙ্গ : মহিলা	LQX1266951 ফটো উপলব্ধ	338 নাম : কালু মুড়াৰী পিতাৰ নাম: পইটু মুড়াৰী ঘৰ নং : ৬২ বয়স : 42 লিঙ্গ : পুৰুষ	LQX1266962 ফটো উপলব্ধ	339 নাম : দুলাৰী মুন্দাৰী স্বামীৰ নাম: কালু মুন্দাৰী ঘৰ নং : ৬২ বয়স : 41 লিঙ্গ : মহিলা	LQX1626977 ফটো উপলব্ধ
340 নাম : সমাৰী মুন্দাৰী স্বামীৰ নাম: মডাৰ মুন্দাৰী ঘৰ নং : ৬২ বয়স : 37 লিঙ্গ : মহিলা	LQX1626999 ফটো উপলব্ধ	341 নাম : মগৰ মুড়াৰী পিতাৰ নাম: পইটু মুড়াৰী ঘৰ নং : ৬২ বয়স : 37 লিঙ্গ : পুৰুষ	LQX1266973 ফটো উপলব্ধ	E 342 নাম : হিৰালাল শৰ্মা পিতাৰ নাম: কুলপ্ৰসাদ শৰ্মা ঘৰ নং : ৬৩ বয়স : 59 লিঙ্গ : পুৰুষ	LQX1266984 ফটো উপলব্ধ
343 নাম : চন্দ্ৰকলা দেবী স্বামীৰ নাম: হিৰালাল শৰ্মা ঘৰ নং : ৬৩ বয়স : 51 লিঙ্গ : মহিলা	LQX1266995 ফটো উপলব্ধ	344 নাম : সঞ্জু দেবী স্বামীৰ নাম: খেম প্ৰসাদ শৰ্মা ঘৰ নং : ৬৩ বয়স : 38 লিঙ্গ : মহিলা	KXM0589671 ফটো উপলব্ধ	345 নাম : সমিত্ৰা দেবী পিতাৰ নাম: হিৰালাল শৰ্মা ঘৰ নং : ৬৩ বয়স : 34 লিঙ্গ : মহিলা	LQX1267001 ফটো উপলব্ধ
346 নাম : তুলাচা দেবী পিতাৰ নাম: হিৰালাল শৰ্মা ঘৰ নং : ৬৩ বয়স : 29 লিঙ্গ : মহিলা	LQX0101147 ফটো উপলব্ধ	347 নাম : ৰূপন সুবেদী পিতাৰ নাম: হিৰালাল শৰ্মা ঘৰ নং : ৬৩ বয়স : 27 লিঙ্গ : পুৰুষ	LQX0122622 ফটো উপলব্ধ	E 348 নাম : মুঠা মূৰ্ম পিতাৰ নাম: ফটে মূৰ্ম ঘৰ নং : ৬৬ বয়স : 66 লিঙ্গ : পুৰুষ	LQX1267056 ফটো উপলব্ধ
349 নাম : মিৰ হাচদা স্বামীৰ নাম: মুঠা মূৰ্ম ঘৰ নং : ৬৬ বয়স : 61 লিঙ্গ : মহিলা	LQX1267067 ফটো উপলব্ধ	350 নাম : আশা মূৰ্ম পিতাৰ নাম: মুঠা মূৰ্ম ঘৰ নং : ৬৬ বয়স : 30 লিঙ্গ : মহিলা	LQX1626886 ফটো উপলব্ধ	351 নাম : সেমিয়েল মূৰ্ম পিতাৰ নাম: মুঠা মূৰ্ম ঘৰ নং : 66 বয়স : 21 লিঙ্গ : পুৰুষ	PVJ0022111 ফটো উপলব্ধ
352 নাম : শিৱ প্ৰসাদ গৌতম পিতাৰ নাম: গঙ্গা প্ৰসাদ গৌতম ঘৰ নং : ৬৭ বয়স : 43 লিঙ্গ : পুৰুষ	LQX1267078 ফটো উপলব্ধ	353 নাম : গৌৰী উপাধ্যায় স্বামীৰ নাম: শিৱ প্ৰসাদ গৌতম ঘৰ নং : ৬৭ বয়স : 31 লিঙ্গ : মহিলা	LQX0472928 ফটো উপলব্ধ	354 নাম : লীলা দেবী স্বামীৰ নাম: হৰু বাহাদুৰ ছেত্ৰী ঘৰ নং : ৬৮ বয়স : 60 লিঙ্গ : মহিলা	LQX1267089 ফটো উপলব্ধ
355 নাম : হীৰা দেবী স্বামীৰ নাম: গকুল ছেত্ৰী ঘৰ নং : ৬৮ বয়স : 47 লিঙ্গ : মহিলা	LQX1626773 ফটো উপলব্ধ	356 নাম : গকুল ছেত্ৰী পিতাৰ নাম: হৰু বাহাদুৰ ছেত্ৰী ঘৰ নং : ৬৮ বয়স : 42 লিঙ্গ : পুৰুষ	LQX1267090 ফটো উপলব্ধ	S 357 নাম : মীৰা দেবী পিতাৰ নাম: হৰু বাহাদুৰ ছেত্ৰী ঘৰ নং : ৬৮ বয়স : 40 লিঙ্গ : মহিলা	LQX1267103 ফটো উপলব্ধ
358 নাম : হস্ত বাহাদুৰ ছেত্ৰী পিতাৰ নাম: হৰু বাঃ ছেত্ৰী ঘৰ নং : ৬৮ বয়স : 35 লিঙ্গ : পুৰুষ	LQX1267125 ফটো উপলব্ধ	359 নাম : উষা দেবী পিতাৰ নাম: হৰু বাহাদুৰ ঘৰ নং : ৬৮ বয়স : 31 লিঙ্গ : মহিলা	LQX1626864 ফটো উপলব্ধ	360 নাম : বিপুল ছেত্ৰী পিতাৰ নাম: হৰু বাহাদুৰ ছেত্ৰী ঘৰ নং : 68 ক বয়স : 38 লিঙ্গ : পুৰুষ	LQX1267114 ফটো উপলব্ধ



361 নাম : কৃষ্ণা কুমাৰী দেৱী স্বামীৰ নাম: বাপুল ছেত্ৰী ঘৰ নং : ৬৮ ক বয়স : 34 লিঙ্গ : মহিলা	LQX0122234 ফটো উপলব্ধ	362 নাম : অমৃত বাহাদুৰ ছেত্ৰী পিতাৰ নাম: কটক ছেত্ৰী ঘৰ নং : ৬৮ বয়স : 61 লিঙ্গ : পুৰুষ	LQX1267147 ফটো উপলব্ধ	363 নাম : লীলা দেবী স্বামীৰ নাম: অমৃত বাহাদুৰ ছেত্ৰী ঘৰ নং : ৬৮ বয়স : 59 লিঙ্গ : মহিলা	LQX1267158 ফটো উপলব্ধ
364 নাম : কুমাৰ ছেত্ৰী পিতাৰ নাম: অমৃত বাহাদুৰ ছেত্ৰী ঘৰ নং : ৬৮ বয়স : 45 লিঙ্গ : পুৰুষ	LQX1267169 ফটো উপলব্ধ	365 নাম : অনিতা দেবী পিতাৰ নাম: অমৃত বাহাদুৰ ছেত্ৰী ঘৰ নং : ৬৮ বয়স : 41 লিঙ্গ : মহিলা	LQX1267170 ফটো উপলব্ধ	366 নাম : কাঞ্চন ছেত্ৰী পিতাৰ নাম: অমৃত বাহাদুৰ ছেত্ৰী ঘৰ নং : ৬৮ বয়স : 39 লিঙ্গ : পুৰুষ	LQX1267181 ফটো উপলব্ধ
367 নাম : গোমা দেবী পিতাৰ নাম: অমৃত বাহাদুৰ ছেত্ৰী ঘৰ নং : ৬৮ বয়স : 38 লিঙ্গ : মহিলা	LQX1267192 ফটো উপলব্ধ	368 নাম : লসী চেত্ৰী স্বামীৰ নাম: কাঞ্চন ছেত্ৰী ঘৰ নং : 69 বয়স : 28 লিঙ্গ : মহিলা	LQX7683675 ফটো উপলব্ধ	369 নাম : তুলসী দেবী স্বামীৰ নাম: অমৰ বা: ছেত্ৰী ঘৰ নং : ৭০ বয়স : 69 লিঙ্গ : মহিলা	LQX1267216 ফটো উপলব্ধ
370 নাম : অজয় ছেত্ৰী পিতাৰ নাম: অমৰ বা: ছেত্ৰী ঘৰ নং : ৭০ বয়স : 43 লিঙ্গ : পুৰুষ	LQX1267250 ফটো উপলব্ধ	371 নাম : বীণা দেবী মাতৃৰ নাম: তুলসী দেবী ঘৰ নং : ৭০ বয়স : 37 লিঙ্গ : মহিলা	LQX1267249 ফটো উপলব্ধ	372 নাম : বিৰ্ষ বাহাদুৰ ছেত্ৰী পিতাৰ নাম: কটক বাহাদুৰ ছেত্ৰী ঘৰ নং : ৭১ বয়স : 59 লিঙ্গ : পুৰুষ	LQX1267261 ফটো উপলব্ধ
373 নাম : নৰবাহাদুৰ ছেত্ৰী পিতাৰ নাম: কটক বাহাদুৰ ছেত্ৰী ঘৰ নং : ৭১ বয়স : 56 লিঙ্গ : পুৰুষ	LQX1267283 ফটো উপলব্ধ	374 নাম : কমলা দেবী স্বামীৰ নাম: বিৰ্ষ বাহাদুৰ ছেত্ৰী ঘৰ নং : ৭১ বয়স : 55 লিঙ্গ : মহিলা	LQX1267272 ফটো উপলব্ধ	375 নাম : চিত্ৰলেখা দেবী স্বামীৰ নাম: নৰবাহাদুৰ ছেত্ৰী ঘৰ নং : ৭১ বয়স : 51 লিঙ্গ : মহিলা	LQX1267294 ফটো উপলব্ধ
376 নাম : প্ৰকাশ ছেত্ৰী পিতাৰ নাম: বিৰ্ষ বাহাদুৰ ছেত্ৰী ঘৰ নং : ৭১ বয়স : 32 লিঙ্গ : পুৰুষ	LQX1273365 ফটো উপলব্ধ	377 নাম : অৰ্চনা দেবী স্বামীৰ নাম: প্ৰকাশ ছেত্ৰী ঘৰ নং : ৭১ বয়স : 29 লিঙ্গ : মহিলা	LQX0346908 ফটো উপলব্ধ	378 নাম : চন্দন ছেত্ৰী পিতাৰ নাম: বিৰ্ষ বাহাদুৰ ছেত্ৰী ঘৰ নং : ৭১ বয়স : 28 লিঙ্গ : পুৰুষ	LQX0253245 ফটো উপলব্ধ
379 নাম : তুষাৰ চেত্ৰী পিতাৰ নাম: নৰবাহাদুৰ চেত্ৰী ঘৰ নং : ৭১ বয়স : 23 লিঙ্গ : পুৰুষ	LQX0499590 ফটো উপলব্ধ	380 নাম : নেত্ৰবাহাদুৰ ছেত্ৰী পিতাৰ নাম: গোমান সিং ছেত্ৰী ঘৰ নং : ৭২ বয়স : 80 লিঙ্গ : পুৰুষ	LQX1267307 ফটো উপলব্ধ	381 নাম : সীমা দেবী স্বামীৰ নাম: নেত্ৰবাহাদুৰ ছেত্ৰী ঘৰ নং : ৭২ বয়স : 67 লিঙ্গ : মহিলা	LQX1267318 ফটো উপলব্ধ
E 382 নাম : বিজু ছেত্ৰী পিতাৰ নাম: নেত্ৰ বাহাদুৰ ছেত্ৰী ঘৰ নং : ৭২ বয়স : 42 লিঙ্গ : পুৰুষ	LQX1267330 ফটো উপলব্ধ	383 নাম : ৰাধিকা ছেত্ৰী স্বামীৰ নাম: ৰাজু কুমাৰ ছেত্ৰী ঘৰ নং : ৪০ বয়স : 40 লিঙ্গ : মহিলা	LQX1267341 ফটো উপলব্ধ	384 নাম : মেঘ ৰাজ ছেত্ৰী পিতাৰ নাম: নেত্ৰ বাহাদুৰ ছেত্ৰী ঘৰ নং : ৭২ বয়স : 33 লিঙ্গ : পুৰুষ	LQX1273412 ফটো উপলব্ধ
385 নাম : মমী মুণ্ডা স্বামীৰ নাম: সুনিৰাম মুণ্ডাৰী ঘৰ নং : 72 বয়স : 28 লিঙ্গ : মহিলা	PVJ0109983 ফটো উপলব্ধ	386 নাম : ৰাজু কুমাৰ ছেত্ৰী পিতাৰ নাম: নেত্ৰ বাহাদুৰ ছেত্ৰী ঘৰ নং : 72 ক বয়স : 47 লিঙ্গ : পুৰুষ	LQX1267329 ফটো উপলব্ধ	387 নাম : দিপা দেবী স্বামীৰ নাম: বিজু ছেত্ৰী ঘৰ নং : 72 খ বয়স : 36 লিঙ্গ : মহিলা	LQX1267278 ফটো উপলব্ধ
388 নাম : সিংহ বাহাদুৰ ছেত্ৰী পিতাৰ নাম: বলবাহাদুৰ ছেত্ৰী ঘৰ নং : ৭৩ বয়স : 59 লিঙ্গ : পুৰুষ	LQX1267352 ফটো উপলব্ধ	389 নাম : মায়া দেবী স্বামীৰ নাম: সিংহ বাহাদুৰ ছেত্ৰী ঘৰ নং : ৭৩ বয়স : 52 লিঙ্গ : মহিলা	LQX1267363 ফটো উপলব্ধ	E 390 নাম : পূৰ্ণবাহাদুৰ ছেত্ৰী পিতাৰ নাম: বলবাহাদুৰ ছেত্ৰী ঘৰ নং : ৭৩ বয়স : 52 লিঙ্গ : পুৰুষ	LQX1267374 ফটো উপলব্ধ



391 নাম : বাধিকা ছেত্ৰী স্বামীৰ নাম : পূৰ্ণ বা : ছেত্ৰী ঘৰ নং : ৭৩ বয়স : 42 লিঙ্গ : মহিলা	LQX1267385 ফটো উপলব্ধ	392 নাম : মঙ্গল মড়াৰী পিতাৰ নাম : গুড়া সিং মড়াৰী ঘৰ নং : ৭৪ বয়স : 92 লিঙ্গ : পুৰুষ	LQX1267396 ফটো উপলব্ধ	393 নাম : দাদ মুণ্ডাৰী পিতাৰ নাম : মঙ্গল মুণ্ডাৰী ঘৰ নং : ৭৪ বয়স : 62 লিঙ্গ : পুৰুষ	LQX1267409 ফটো উপলব্ধ
394 নাম : সাধু মড়াৰী পিতাৰ নাম : মঙ্গল মড়াৰী ঘৰ নং : ৭৪ বয়স : 57 লিঙ্গ : পুৰুষ	LQX1267410 ফটো উপলব্ধ	395 নাম : ভোটু মড়াৰী পিতাৰ নাম : মঙ্গল মড়াৰী ঘৰ নং : ৭৪ বয়স : 51 লিঙ্গ : পুৰুষ	LQX1267421 ফটো উপলব্ধ	396 নাম : ললিতা মূন্দাৰী স্বামীৰ নাম : সাঁদু মূন্দাৰী ঘৰ নং : ৭৪ বয়স : 47 লিঙ্গ : মহিলা	LQX1626955 ফটো উপলব্ধ
397 নাম : লাহৰমনি মূন্দাৰী স্বামীৰ নাম : মংগল মূন্দাৰী ঘৰ নং : ৭৪ বয়স : 42 লিঙ্গ : মহিলা	LQX1627038 ফটো উপলব্ধ	398 নাম : সুনিৰাম মূন্দাৰী মাতৃৰ নাম : বৃন্দা মূন্দাৰী ঘৰ নং : ৭৪ বয়স : 35 লিঙ্গ : পুৰুষ	LQX0485680 ফটো উপলব্ধ	399 নাম : বাবুৰাম মূন্দাৰী মাতৃৰ নাম : বৃন্দা মূন্দাৰী ঘৰ নং : ৭৪ বয়স : 26 লিঙ্গ : পুৰুষ	LQX0477372 ফটো উপলব্ধ
E 400 নাম : নৰমায়া দেৱী স্বামীৰ নাম : নৰবাহাদুৰ ছেত্ৰী ঘৰ নং : ৭৫ বয়স : 75 লিঙ্গ : মহিলা	LQX1267443 ফটো উপলব্ধ	401 নাম : বীৰ বাহাদুৰ ছেত্ৰী পিতাৰ নাম : নৰ বাহাদুৰ ছেত্ৰী ঘৰ নং : ৭৫ বয়স : 52 লিঙ্গ : পুৰুষ	LQX1267454 ফটো উপলব্ধ	402 নাম : চন্দ্ৰ বাহাদুৰ ছেত্ৰী পিতাৰ নাম : নৰ বাহাদুৰ ছেত্ৰী ঘৰ নং : ৭৫ বয়স : 42 লিঙ্গ : পুৰুষ	LQX1267465 ফটো উপলব্ধ
R 403 নাম : মনি মুণ্ডা স্বামীৰ নাম : সুগ্ৰীৰাম মুণ্ডাৰী ঘৰ নং : 75 বয়স : 29 লিঙ্গ : মহিলা	PVJ0136622 ফটো উপলব্ধ	404 নাম : চোভা দেৱী স্বামীৰ নাম : চন্দ্ৰ বাহাদুৰ ছেত্ৰী ঘৰ নং : ৭৫ বয়স : 28 লিঙ্গ : মহিলা	LQX0122143 ফটো উপলব্ধ	405 নাম : ভীমপ্ৰসাদ শৰ্মা পিতাৰ নাম : শিবলাল শৰ্মা ঘৰ নং : ৭৬ বয়স : 75 লিঙ্গ : পুৰুষ	LQX1267476 ফটো উপলব্ধ
406 নাম : সীতা দেৱী স্বামীৰ নাম : ভীমপ্ৰসাদ শৰ্মা ঘৰ নং : ৭৬ বয়স : 65 লিঙ্গ : মহিলা	LQX1267487 ফটো উপলব্ধ	407 নাম : তিকা মায়ী দেৱী পিতাৰ নাম : ভীম প্ৰসাদ শৰ্মা ঘৰ নং : ৭৬ বয়স : 38 লিঙ্গ : মহিলা	LQX0111369 ফটো উপলব্ধ	E 408 নাম : ৰাজীৱ শৰ্মা পিতাৰ নাম : ভীম প্ৰসাদ শৰ্মা ঘৰ নং : ৭৬ বয়স : 34 লিঙ্গ : পুৰুষ	LQX1267501 ফটো উপলব্ধ
S 409 নাম : পূজা দেৱী স্বামীৰ নাম : ৰাজীৱ শৰ্মা ঘৰ নং : ৭৬ বয়স : 32 লিঙ্গ : মহিলা	LQX0183301 ফটো উপলব্ধ	410 নাম : বনমায়া দেৱী স্বামীৰ নাম : চন্দ্ৰবাহাদুৰ ছেত্ৰী ঘৰ নং : ৭৭ বয়স : 69 লিঙ্গ : মহিলা	LQX1267523 ফটো উপলব্ধ	411 নাম : নৰবাহাদুৰ ছেত্ৰী পিতাৰ নাম : চন্দ্ৰবাহাদুৰ ছেত্ৰী ঘৰ নং : ৭৭ বয়স : 47 লিঙ্গ : পুৰুষ	LQX1267534 ফটো উপলব্ধ
412 নাম : বিমলা দেৱী স্বামীৰ নাম : নৰবাহাদুৰ ছেত্ৰী ঘৰ নং : ৭৭ বয়স : 45 লিঙ্গ : মহিলা	LQX1267545 ফটো উপলব্ধ	413 নাম : কমলা দেৱী পিতাৰ নাম : চন্দ্ৰ বাহাদুৰ ছেত্ৰী ঘৰ নং : ৭৭ বয়স : 41 লিঙ্গ : মহিলা	LQX1267556 ফটো উপলব্ধ	414 নাম : শালিগ্ৰাম শৰ্মা পিতাৰ নাম : ভীমলাল শৰ্মা ঘৰ নং : ৭৮ বয়স : 57 লিঙ্গ : পুৰুষ	LQX1267567 ফটো উপলব্ধ
415 নাম : খৰ্গ মায়ী দেৱী স্বামীৰ নাম : শালিগ্ৰাম শৰ্মা ঘৰ নং : ৭৮ বয়স : 52 লিঙ্গ : মহিলা	LQX1267578 ফটো উপলব্ধ	S 416 নাম : গঙ্গা দেৱী পিতাৰ নাম : হৰিমায়া দেৱী ঘৰ নং : ৭৮ বয়স : 34 লিঙ্গ : মহিলা	LQX1267590 ফটো উপলব্ধ	417 নাম : নৰৰাজ শৰ্মা পিতাৰ নাম : হেম প্ৰসাদ শৰ্মা ঘৰ নং : ৭৮ বয়স : 34 লিঙ্গ : পুৰুষ	LQX1273310 ফটো উপলব্ধ
418 নাম : ৰূপক শৰ্মা পিতাৰ নাম : শালিগ্ৰাম শৰ্মা ঘৰ নং : ৭৮ বয়স : 30 লিঙ্গ : পুৰুষ	LQX1627094 ফটো উপলব্ধ	419 নাম : জমুনা দেৱী স্বামীৰ নাম : নৰৰাজ শৰ্মা ঘৰ নং : ৭৮ বয়স : 26 লিঙ্গ : মহিলা	LQX0531632 ফটো উপলব্ধ	420 নাম : দীপেন্দ্ৰ শৰ্মা পিতাৰ নাম : শালিগ্ৰাম শৰ্মা ঘৰ নং : ৭৮ বয়স : 24 লিঙ্গ : পুৰুষ	LQX0497461 ফটো উপলব্ধ



421 নাম : ধনমায়া দেবী স্বামীৰ নাম: কুলবাহাদুৰ ছেত্ৰী ঘৰ নং : ৭৯ বয়স : 87 লিঙ্গ : মহিলা	LQX1267647 ফটো উপলব্ধ	422 নাম : টংক বাহাদুৰ ছেত্ৰী পিতাৰ নাম: কুল বাহাদুৰ ছেত্ৰী ঘৰ নং : ৭৯ বয়স : 52 লিঙ্গ : পুৰুষ	LQX1267603 ফটো উপলব্ধ	423 নাম : ভিম বাহাদুৰ ছেত্ৰী পিতাৰ নাম: কুল বাহাদুৰ ছেত্ৰী ঘৰ নং : ৭৯ বয়স : 50 লিঙ্গ : পুৰুষ	LQX1267614 ফটো উপলব্ধ
424 নাম : কুমাৰী দেবী পিতাৰ নাম: কুল বাহাদুৰ ছেত্ৰী ঘৰ নং : ৭৯ বয়স : 48 লিঙ্গ : মহিলা	LQX1267625 ফটো উপলব্ধ	S 425 নাম : ইন্দিৰা দেবী পিতাৰ নাম: কুল বাহাদুৰ ছেত্ৰী ঘৰ নং : ৭৯ বয়স : 41 লিঙ্গ : মহিলা	LQX1267636 ফটো উপলব্ধ	426 নাম : সাৰদা দেবি স্বামীৰ নাম: ভিম বাহাদুৰ ছেত্ৰী ঘৰ নং : ৭৯ বয়স : 37 লিঙ্গ : মহিলা	LQX1273401 ফটো উপলব্ধ
427 নাম : চিত্ৰ বাহাদুৰ ছেত্ৰী পিতাৰ নাম: কুল বাহাদুৰ ছেত্ৰী ঘৰ নং : ৮০ বয়স : 50 লিঙ্গ : পুৰুষ	LQX1267692 ফটো উপলব্ধ	S 428 নাম : ভোজ কুমাৰী দেবী পিতাৰ নাম: কুল বাহাদুৰ ছেত্ৰী ঘৰ নং : ৮০ বয়স : 43 লিঙ্গ : মহিলা	LQX1267669 ফটো উপলব্ধ	429 নাম : ভীম কুমাৰী দেবী পিতাৰ নাম: কুল বাহাদুৰ ছেত্ৰী ঘৰ নং : ৮০ বয়স : 41 লিঙ্গ : মহিলা	LQX1267670 ফটো উপলব্ধ
430 নাম : জিৎ বাহাদুৰ চেত্ৰী পিতাৰ নাম: কুল বাহাদুৰ ছেত্ৰী ঘৰ নং : ৮০ বয়স : 39 লিঙ্গ : পুৰুষ	LQX1267681 ফটো উপলব্ধ	431 নাম : নন্দ কুমাৰ চেত্ৰী পিতাৰ নাম: কুল বাহাদুৰ চেত্ৰী ঘৰ নং : ৮০ বয়স : 39 লিঙ্গ : পুৰুষ	LQX1267705 ফটো উপলব্ধ	432 নাম : দিব্যা ছেত্ৰী স্বামীৰ নাম: ডম্বৰ ছেত্ৰী ঘৰ নং : ৮০ বয়স : 35 লিঙ্গ : মহিলা	LQX1273503 ফটো উপলব্ধ
433 নাম : হিৰা দেবী স্বামীৰ নাম: জিৎ বাহাদুৰ চেত্ৰী ঘৰ নং : ৮০ বয়স : 30 লিঙ্গ : মহিলা	LQX1273581 ফটো উপলব্ধ	434 নাম : নৰমায়া দেবী স্বামীৰ নাম: ঘনশ্যাম ছেত্ৰী ঘৰ নং : ৮০ক বয়স : 69 লিঙ্গ : মহিলা	LQX1267738 ফটো উপলব্ধ	435 নাম : ডম্বৰ ছেত্ৰী পিতাৰ নাম: ঘনশ্যাম ছেত্ৰী ঘৰ নং : ৮০ক বয়স : 47 লিঙ্গ : পুৰুষ	LQX1267749 ফটো উপলব্ধ
436 নাম : ওম ছেত্ৰী পিতাৰ নাম: ঘনশ্যাম ছেত্ৰী ঘৰ নং : ৮০ক বয়স : 37 লিঙ্গ : পুৰুষ	LQX1267716 ফটো উপলব্ধ	E 437 নাম : বেনকা দেবী স্বামীৰ নাম: জয় নাৰায়ন শৰ্মা ঘৰ নং : ৮০ বয়স : 77 লিঙ্গ : মহিলা	LQX1147586 ফটো উপলব্ধ	E 438 নাম : নেত্ৰা বাহাদুৰ ছেত্ৰী পিতাৰ নাম: মন বাহাদুৰ ছেত্ৰী ঘৰ নং : ৮০ বয়স : 67 লিঙ্গ : পুৰুষ	LQX1267750 ফটো উপলব্ধ
439 নাম : চনা দেবী স্বামীৰ নাম: নেত্ৰ বাহাদুৰ ছেত্ৰী ঘৰ নং : ৮১ বয়স : 59 লিঙ্গ : মহিলা	LQX1267761 ফটো উপলব্ধ	E 440 নাম : ডম্বৰ প্ৰসাদ শৰ্মা পিতাৰ নাম: জয় নাৰায়ন শৰ্মা ঘৰ নং : ৮১ বয়স : 50 লিঙ্গ : পুৰুষ	LQX1147597 ফটো উপলব্ধ	441 নাম : বীনা দেবী পিতাৰ নাম: নেত্ৰ বাহাদুৰ ছেত্ৰী ঘৰ নং : ৮১ বয়স : 34 লিঙ্গ : মহিলা	LQX1267772 ফটো উপলব্ধ
442 নাম : বিকাশ থাপা মাতৃৰ নাম: চনা দেবী ঘৰ নং : ৮১ বয়স : 28 লিঙ্গ : পুৰুষ	LQX0518811 ফটো উপলব্ধ	443 নাম : পূজা দেবী পিতাৰ নাম: ডম্বৰ প্ৰসাদ শৰ্মা ঘৰ নং : 81 বয়স : 22 লিঙ্গ : মহিলা	LQX7689565 ফটো উপলব্ধ	E 444 নাম : শ্যামবাহাদুৰ বাই পিতাৰ নাম: হৰু বাহাদুৰ বাই ঘৰ নং : ৮১ বয়স : 80 লিঙ্গ : পুৰুষ	LQX1267783 ফটো উপলব্ধ
E 445 নাম : যোগমায়া দেবী স্বামীৰ নাম: শ্যামবাহাদুৰ বাই ঘৰ নং : ৮২ বয়স : 75 লিঙ্গ : মহিলা	LQX1267794 ফটো উপলব্ধ	446 নাম : বিমল কুমাৰ বাই পিতাৰ নাম: শ্যাম বাহাদুৰ বাই ঘৰ নং : ৮২ বয়স : 51 লিঙ্গ : পুৰুষ	LQX1267807 ফটো উপলব্ধ	447 নাম : সাবিত্ৰী বাই স্বামীৰ নাম: ধনজিৎ বাই ঘৰ নং : ৮২ বয়স : 45 লিঙ্গ : মহিলা	LQX1267829 ফটো উপলব্ধ
448 নাম : দল বাহাদুৰ বাই পিতাৰ নাম: শ্যাম বাহাদুৰ বাই ঘৰ নং : ৮২ বয়স : 44 লিঙ্গ : পুৰুষ	LQX1267830 ফটো উপলব্ধ	449 নাম : নৰ মায়া বাই স্বামীৰ নাম: বিমল কুমাৰ বাই ঘৰ নং : ৮২ বয়স : 41 লিঙ্গ : মহিলা	LQX0385617 ফটো উপলব্ধ	E 450 নাম : কুল বাহাদুৰ কাৰ্কি পিতাৰ নাম: বম বাহাদুৰ কাৰ্কি ঘৰ নং : ৮২ বয়স : 38 লিঙ্গ : পুৰুষ	LQX1273332 ফটো উপলব্ধ



451 নাম : নোমলা ভট্টৰাই পিতাৰ নাম: প্ৰেম ভট্টৰাই ঘৰ নং : ৮২ বয়স : 29 লিঙ্গ : মহিলা	LQX0262097 ফটো উপলব্ধ	452 নাম : দিপেন্দ্ৰ ৰাই পিতাৰ নাম: ধনজিৎ ৰাই ঘৰ নং : ৮২ বয়স : 26 লিঙ্গ : পুৰুষ	LQX0390989 ফটো উপলব্ধ	453 নাম : আকাশ শৰ্মা পিতাৰ নাম: টংক প্ৰসাদ শৰ্মা ঘৰ নং : ৮২ বয়স : 25 লিঙ্গ : পুৰুষ	LQX0447094 ফটো উপলব্ধ
454 নাম : পূজা দেবী পিতাৰ নাম: তংক খাতীৱাৰা ঘৰ নং : ৮২খ বয়স : 28 লিঙ্গ : মহিলা	LQX0119842 ফটো উপলব্ধ	455 নাম : ভূপেন ভট্টৰাই পিতাৰ নাম: প্ৰেম ভট্টৰাই ঘৰ নং : ৮২খ বয়স : 25 লিঙ্গ : পুৰুষ	LQX0461905 ফটো উপলব্ধ	456 নাম : বিজয় ভট্টৰাই পিতাৰ নাম: প্ৰেম ভট্টৰাই ঘৰ নং : ৮২খ বয়স : 27 লিঙ্গ : পুৰুষ	LQX0122994 ফটো উপলব্ধ
457 নাম : প্ৰেম ভট্টৰাই পিতাৰ নাম: পশুপতি ভট্টৰাই ঘৰ নং : ৮২খ বয়স : 55 লিঙ্গ : পুৰুষ	LQX1267863 ফটো উপলব্ধ	458 নাম : বেণুকা ভট্টৰাই স্বামীৰ নাম: প্ৰেম ভট্টৰাই ঘৰ নং : ৮২খ বয়স : 53 লিঙ্গ : মহিলা	LQX1267874 ফটো উপলব্ধ	459 নাম : টংক প্ৰসাদ খতিবড়া পিতাৰ নাম: বিষ্ণু প্ৰসাদ খতিবড়া ঘৰ নং : ৮২খ বয়স : 52 লিঙ্গ : পুৰুষ	LQX1267852 ফটো উপলব্ধ
E 460 নাম : বিষ্ণুমায়া দেবী স্বামীৰ নাম: খগেন্দ্ৰ ছেত্ৰী ঘৰ নং : ৮৩ বয়স : 55 লিঙ্গ : মহিলা	LQX1267896 ফটো উপলব্ধ	461 নাম : সুৰজ ছেত্ৰী পিতাৰ নাম: খগেন্দ্ৰ ছেত্ৰী ঘৰ নং : ৮৩ বয়স : 36 লিঙ্গ : পুৰুষ	LQX0262378 ফটো উপলব্ধ	462 নাম : পুনম কাৰ্কী স্বামীৰ নাম: সুৰজ ছেত্ৰী ঘৰ নং : 83 বয়স : 34 লিঙ্গ : মহিলা	PVJ0055103 ফটো উপলব্ধ
463 নাম : চন্দ্ৰ বাহাদুৰ ছেত্ৰী পিতাৰ নাম: খগেন্দ্ৰ ছেত্ৰী ঘৰ নং : ৮৩ বয়স : 30 লিঙ্গ : পুৰুষ	LQX1273672 ফটো উপলব্ধ	S 464 নাম : উমা দেবী পিতাৰ নাম: খগেন্দ্ৰ ছেত্ৰী ঘৰ নং : ৮৩ বয়স : 29 লিঙ্গ : পুৰুষ	LQX0119891 ফটো উপলব্ধ	465 নাম : কমল বাহাদুৰ ছেত্ৰী পিতাৰ নাম: ছবলীল ছেত্ৰী ঘৰ নং : ৮৪ বয়স : 59 লিঙ্গ : পুৰুষ	LQX1267909 ফটো উপলব্ধ
466 নাম : খেম কুমাৰী দেবী স্বামীৰ নাম: কমল বাহাদুৰ ছেত্ৰী ঘৰ নং : ৮৪ বয়স : 49 লিঙ্গ : মহিলা	LQX1267910 ফটো উপলব্ধ	467 নাম : সুৰজ ছেত্ৰী পিতাৰ নাম: কমল ছেত্ৰী ঘৰ নং : ৮৪ বয়স : 28 লিঙ্গ : পুৰুষ	LQX0122564 ফটো উপলব্ধ	468 নাম : পবন ছেত্ৰী পিতাৰ নাম: কমল ছেত্ৰী ঘৰ নং : ৮৪ বয়স : 24 লিঙ্গ : পুৰুষ	LQX0486266 ফটো উপলব্ধ
# 469 নাম : হৰিমায়া দেবী স্বামীৰ নাম: মতিলাল ছেত্ৰী শৰ্মা ঘৰ নং : ৭৮ বয়স : 53 লিঙ্গ : মহিলা	LQX1267932 ফটো উপলব্ধ	470 নাম : দ্বোনৰাজ ছেত্ৰী পিতাৰ নাম: মতিলাল ছেত্ৰী ঘৰ নং : ৮৫ বয়স : 51 লিঙ্গ : পুৰুষ	LQX1267921 ফটো উপলব্ধ	471 নাম : সুকুৰ বাক্কে স্বামীৰ নাম: মংগল মাৰ্ডি ঘৰ নং : ৮৫ ক বয়স : 43 লিঙ্গ : মহিলা	LQX0506980 ফটো উপলব্ধ
472 নাম : প্ৰেম বাহাদুৰ লিষু পিতাৰ নাম: দলবাহাদুৰ লিষু ঘৰ নং : ৮৬ বয়স : 58 লিঙ্গ : পুৰুষ	LQX1267965 ফটো উপলব্ধ	473 নাম : তিলা দেৱী স্বামীৰ নাম: গংগা প্ৰসাদ গৌতম ঘৰ নং : ৮৬ বয়স : 62 লিঙ্গ : মহিলা	LQX1267976 ফটো উপলব্ধ	474 নাম : সোম প্ৰসাদ গৌতম পিতাৰ নাম: গঙ্গা প্ৰসাদ গৌতম ঘৰ নং : ৮৬ বয়স : 47 লিঙ্গ : পুৰুষ	LQX1267987 ফটো উপলব্ধ
475 নাম : ধৰ্মানন্দ গৌতম পিতাৰ নাম: গঙ্গা প্ৰসাদ গৌতম ঘৰ নং : ৮৭ বয়স : 45 লিঙ্গ : পুৰুষ	LQX1267998 ফটো উপলব্ধ	476 নাম : সুভদ্ৰা দেবী স্বামীৰ নাম: ধৰ্মানন্দ গৌতম ঘৰ নং : ৮৭ বয়স : 42 লিঙ্গ : মহিলা	LQX0119883 ফটো উপলব্ধ	S 477 নাম : পবিত্ৰা দেবী পিতাৰ নাম: গঙ্গাপ্ৰসাদ গৌতম ঘৰ নং : ৮৭ বয়স : 40 লিঙ্গ : মহিলা	LQX1268004 ফটো উপলব্ধ
478 নাম : দময়ন্তী দেবী স্বামীৰ নাম: সোম প্ৰসাদ গৌতম ঘৰ নং : ৮৭ বয়স : 40 লিঙ্গ : মহিলা	LQX1273343 ফটো উপলব্ধ	479 নাম : উমা অধিকাৰি স্বামীৰ নাম: ৰামচন্দ্ৰ অধিকাৰী ঘৰ নং : ৮৮ বয়স : 86 লিঙ্গ : মহিলা	LQX1268059 ফটো উপলব্ধ	480 নাম : মেঘনাথ অধিকাৰী পিতাৰ নাম: ৰামচন্দ্ৰ অধিকাৰী ঘৰ নং : ৮৮ বয়স : 67 লিঙ্গ : পুৰুষ	LQX1268015 ফটো উপলব্ধ



481	LQX1268026
নাম : দেব মায়ী দেবী স্বামীৰ নাম: মেঘনাথ অধিকাৰী ঘৰ নং : ৮৮ বয়স : 59 লিঙ্গ : মহিলা	ফটো উপলব্ধ

# 482	LQX1268037
নাম : মুকুন্দ অধিকাৰী পিতাৰ নাম: মেঘনাথ অধিকাৰী ঘৰ নং : 88 ক বয়স : 44 লিঙ্গ : পুৰুষ	ফটো উপলব্ধ

483	GLK6035263
নাম : লীলা দেৱী স্বামীৰ নাম: মুকুন্দ অধিকাৰী ঘৰ নং : ৮৮ বয়স : 43 লিঙ্গ : মহিলা	ফটো উপলব্ধ

# 484	LQX1268048
নাম : পুৰসোত্তম অধিকাৰী পিতাৰ নাম: মেঘ নাথ অধিকাৰী ঘৰ নং : 88 খ বয়স : 40 লিঙ্গ : পুৰুষ	ফটো উপলব্ধ

# 485	LQX1626795
নাম : পবিত্ৰা দেবী স্বামীৰ নাম: পুৰসোত্তম অধিকাৰী ঘৰ নং : 88 খ বয়স : 31 লিঙ্গ : মহিলা	ফটো উপলব্ধ

486	LQX1268060
নাম : হৰি মুড়াৰী পিতাৰ নাম: শুকৰাম মুড়াৰী ঘৰ নং : ৮৯ বয়স : 49 লিঙ্গ : পুৰুষ	ফটো উপলব্ধ

487	LQX1268071
নাম : চম্পা মুড়াৰী স্বামীৰ নাম: হৰি মুড়াৰী ঘৰ নং : ৮৯ বয়স : 45 লিঙ্গ : মহিলা	ফটো উপলব্ধ

488	LQX0487298
নাম : শিবু সমসী পিতাৰ নাম: বুধৰাম সমসী ঘৰ নং : ৮৯ বয়স : 42 লিঙ্গ : পুৰুষ	ফটো উপলব্ধ

489	LQX0534040
নাম : ভাৰতী সমসী স্বামীৰ নাম: শিবু সমসী ঘৰ নং : ৮৯ বয়স : 37 লিঙ্গ : মহিলা	ফটো উপলব্ধ

490	LQX1268117
নাম : শনিয়াৰো গোৱালা স্বামীৰ নাম: এটোৱা গোৱালা ঘৰ নং : ৯১ বয়স : 70 লিঙ্গ : মহিলা	ফটো উপলব্ধ

491	LQX1268128
নাম : সুৰেন্দ্ৰ গোৱালা পিতাৰ নাম: এটোৱা গোৱালা ঘৰ নং : ৯১ বয়স : 48 লিঙ্গ : পুৰুষ	ফটো উপলব্ধ

492	LQX1268151
নাম : চুনমায়া গোৱালা স্বামীৰ নাম: সুৰেন্দ্ৰ গোৱালা ঘৰ নং : ৯১ বয়স : 38 লিঙ্গ : মহিলা	ফটো উপলব্ধ

E 493	LQX1268162
নাম : হীমা দেবী স্বামীৰ নাম: দাতাৰাম নিৰোলা ঘৰ নং : ৯২ বয়স : ৭৪ লিঙ্গ : মহিলা	ফটো উপলব্ধ

494	LQX1268173
নাম : বেনকা দেবী পিতাৰ নাম: দাতাৰাম নিৰোলা ঘৰ নং : ৯২ বয়স : 47 লিঙ্গ : মহিলা	ফটো উপলব্ধ

495	LQX1268184
নাম : গীতা দেবী পিতাৰ নাম: দাতাৰাম নিৰোলা ঘৰ নং : ৯২ বয়স : 44 লিঙ্গ : মহিলা	ফটো উপলব্ধ

496	LQX1268195
নাম : টিকাৰাম নিৰোলা পিতাৰ নাম: দাতাৰাম নিৰোলা ঘৰ নং : ৯২ বয়স : 42 লিঙ্গ : পুৰুষ	ফটো উপলব্ধ

497	LQX1268208
নাম : ভানুভক্ত নিৰোলা মাতৃৰ নাম: দাতাৰাম নিৰোলা ঘৰ নং : ৯২ বয়স : 40 লিঙ্গ : পুৰুষ	ফটো উপলব্ধ

498	LQX7703051
নাম : স্বৰস্বতী দেবী স্বামীৰ নাম: ভানুভক্ত নিৰোলা ঘৰ নং : ৯২ বয়স : 26 লিঙ্গ : মহিলা	ফটো উপলব্ধ

R 499	LQX0395681
নাম : শ্বৰশতী দেবী পিতাৰ নাম: ভানুভক্ত নিৰোলা ঘৰ নং : ৯২ বয়স : 25 লিঙ্গ : মহিলা	ফটো উপলব্ধ

500	LQX1268219
নাম : ভীম বাহাদুৰ ছেত্ৰী পিতাৰ নাম: লালী বাহাদুৰ ছেত্ৰী ঘৰ নং : ৯৩ বয়স : 71 লিঙ্গ : পুৰুষ	ফটো উপলব্ধ

501	LQX1268220
নাম : কুন্ত দেবী স্বামীৰ নাম: ভীম বাহাদুৰ ছেত্ৰী ঘৰ নং : ৯৩ বয়স : 67 লিঙ্গ : মহিলা	ফটো উপলব্ধ

502	LQX1268231
নাম : ভগীৰথ ছেত্ৰী পিতাৰ নাম: ভীম বাহাদুৰ ছেত্ৰী ঘৰ নং : ৯৩ বয়স : 45 লিঙ্গ : পুৰুষ	ফটো উপলব্ধ

S 503	LQX1268253
নাম : একমায়া দেবী পিতাৰ নাম: ভীম বাহাদুৰ ছেত্ৰী ঘৰ নং : ৯৩ বয়স : 40 লিঙ্গ : মহিলা	ফটো উপলব্ধ

504	LQX1268264
নাম : দীপা ছেত্ৰী স্বামীৰ নাম: ভগীৰথ ছেত্ৰী ঘৰ নং : ৯৩ বয়স : 39 লিঙ্গ : মহিলা	ফটো উপলব্ধ

505	LQX1268242
নাম : তেজ বাহাদুৰ ছেত্ৰী পিতাৰ নাম: ভীম বাহাদুৰ ছেত্ৰী ঘৰ নং : ৯৩ বয়স : 38 লিঙ্গ : পুৰুষ	ফটো উপলব্ধ

506	LQX1626660
নাম : তুলচা দেবী স্বামীৰ নাম: তেজ বাহাদুৰ ছেত্ৰী ঘৰ নং : ৯৩ বয়স : 32 লিঙ্গ : মহিলা	ফটো উপলব্ধ

507	LQX0373571
নাম : হিৰালাল শৰ্মা পিতাৰ নাম: ভীমলাল শৰ্মা ঘৰ নং : ৯৩ বয়স : 25 লিঙ্গ : পুৰুষ	ফটো উপলব্ধ

508	PVJ0100073
নাম : ৰেখা দেবী পিতাৰ নাম: ভীম প্ৰসাদ খতিবড়া ঘৰ নং : 93 বয়স : 20 লিঙ্গ : মহিলা	ফটো উপলব্ধ

E 509	LQX1268300
নাম : বিষ্ণুপ্ৰসাদ খতিবড়া পিতাৰ নাম: হিৰালাল খতিবড়া ঘৰ নং : ৯৩খ বয়স : 82 লিঙ্গ : পুৰুষ	ফটো উপলব্ধ

E 510	LQX1268311
নাম : ধনমায়া দেবী স্বামীৰ নাম: বিষ্ণুপ্ৰসাদ খতিবড়া ঘৰ নং : ৯৩খ বয়স : ৭২ লিঙ্গ : মহিলা	ফটো উপলব্ধ



বিধানসভা সমষ্টিৰ নম্বৰ আৰু নাম : 46-ওদালগুৰি
অংশৰ নম্বৰ আৰু নাম : 1-বড়ি গাওঁ জঙ্গল (অংশ)

511 নাম : বদনী মুড়াৰী স্বামীৰ নাম : ফাগী মুড়াৰী ঘৰ নং : ৯৩ক বয়স : 60 লিঙ্গ : মহিলা	LQX1268286 ফটো উপলব্ধ	512 নাম : তাৰা দেবী স্বামীৰ নাম : ভীম প্রসাদ খাতিবড়া ঘৰ নং : ৯৩খ বয়স : 46 লিঙ্গ : মহিলা	LQX1268333 ফটো উপলব্ধ	513 নাম : ভীম প্রসাদ খতিবড়া পিতাৰ নাম : বিষ্ণুপ্রসাদ খতিবড়া ঘৰ নং : ৯৩খ বয়স : 44 লিঙ্গ : পুৰুষ	LQX1268322 ফটো উপলব্ধ
514 নাম : বিপুল মুড়াৰী পিতাৰ নাম : বদনী মুড়াৰী ঘৰ নং : ৯৩ক বয়স : 39 লিঙ্গ : পুৰুষ	LQX1268297 ফটো উপলব্ধ	S 515 নাম : সমজানা ৰায় স্বামীৰ নাম : নৰ বাঃ ৰায় ঘৰ নং : ৯৩ক বয়স : 32 লিঙ্গ : মহিলা	LQX0122606 ফটো উপলব্ধ	516 নাম : বুদ্ধিমায়া ৰাই পিতাৰ নাম : মুনি কুঃ ৰাই ঘৰ নং : ৯৩ বয়স : 67 লিঙ্গ : মহিলা	LQX1268344 ফটো উপলব্ধ
517 নাম : নৰ বাহাদুৰ ৰাই পিতাৰ নাম : মুনি কুমাৰ ৰাই ঘৰ নং : ৯৩ বয়স : 43 লিঙ্গ : পুৰুষ	LQX1268355 ফটো উপলব্ধ	S 518 নাম : গংগা ৰাই পিতাৰ নাম : মুনি কুমাৰ ৰাই ঘৰ নং : ৯৩ বয়স : 41 লিঙ্গ : মহিলা	LQX1268366 ফটো উপলব্ধ	519 নাম : বৃন্দ শৰ্মা পিতাৰ নাম : প্রজাপতি শৰ্মা ঘৰ নং : ৯৩ বয়স : 70 লিঙ্গ : পুৰুষ	LQX1268388 ফটো উপলব্ধ
520 নাম : চন্দ্ৰকলা ৰাই স্বামীৰ নাম : শঙ্কৰ চন্দ্ৰ ৰাই ঘৰ নং : ৯৮ বয়স : 50 লিঙ্গ : মহিলা	LQX1268377 ফটো উপলব্ধ	521 নাম : গীতাবালা বসুমতাৰী পিতাৰ নাম : উপেন বসুমতাৰী ঘৰ নং : 98 বয়স : 43 লিঙ্গ : মহিলা	PVJ0021774 ফটো উপলব্ধ	522 নাম : ৰশ্মি ৰাই পিতাৰ নাম : শঙ্কৰ চন্দ্ৰ ৰাই ঘৰ নং : ৯৮ বয়স : 25 লিঙ্গ : মহিলা	LQX0370379 ফটো উপলব্ধ
523 নাম : সুবজ ছেত্ৰী পিতাৰ নাম : হেম বাহাদুৰ ছেত্ৰী ঘৰ নং : 98 বয়স : 21 লিঙ্গ : পুৰুষ	PVJ0022038 ফটো উপলব্ধ	524 নাম : দিপা দেবী স্বামীৰ নাম : ঈশ্বৰ শৰ্মা ঘৰ নং : ৯৮ক বয়স : 38 লিঙ্গ : মহিলা	LQX0476671 ফটো উপলব্ধ	525 নাম : গায়ত্ৰী দেবী স্বামীৰ নাম : বৃন্দ শৰ্মা ঘৰ নং : ৯৮ক বয়স : 57 লিঙ্গ : মহিলা	LQX1268402 ফটো উপলব্ধ
526 নাম : ঈশ্বৰ শৰ্মা পিতাৰ নাম : বৃন্দ শৰ্মা ঘৰ নং : ৯৮ক বয়স : 40 লিঙ্গ : পুৰুষ	LQX1268399 ফটো উপলব্ধ	527 নাম : এগমায়া দেবী স্বামীৰ নাম : গনেশ প্রঃ শৰ্মা ঘৰ নং : ৯৯ বয়স : 63 লিঙ্গ : মহিলা	LQX1268413 ফটো উপলব্ধ	E 528 নাম : কল্পনা দেবী স্বামীৰ নাম : ইন্দ্ৰ প্রসাদ শৰ্মা ঘৰ নং : ৯৯ বয়স : 59 লিঙ্গ : মহিলা	LQX1268479 ফটো উপলব্ধ
E 529 নাম : চন্দ্ৰপ্রসাদ শৰ্মা পিতাৰ নাম : গনেশ প্রঃ শৰ্মা ঘৰ নং : ৯৯ বয়স : 53 লিঙ্গ : পুৰুষ	LQX1268424 ফটো উপলব্ধ	530 নাম : দুৰ্গা দেবী স্বামীৰ নাম : চন্দ্ৰ প্রসাদ ঘৰ নং : ৯৯ বয়স : 44 লিঙ্গ : মহিলা	LQX1268480 ফটো উপলব্ধ	531 নাম : সোম প্রঃ শৰ্মা পিতাৰ নাম : গনেশ প্রঃ শৰ্মা ঘৰ নং : ৯৯ বয়স : 42 লিঙ্গ : পুৰুষ	LQX1268435 ফটো উপলব্ধ
532 নাম : খেম প্রঃ শৰ্মা পিতাৰ নাম : গনেশ প্রঃ শৰ্মা ঘৰ নং : ৯৯ বয়স : 39 লিঙ্গ : পুৰুষ	LQX1268457 ফটো উপলব্ধ	533 নাম : ৰীতা দেবী স্বামীৰ নাম : দাম্বৰ শৰ্মা ঘৰ নং : ৯৯ বয়স : 33 লিঙ্গ : মহিলা	LQX0122432 ফটো উপলব্ধ	534 নাম : ইন্দ্ৰ প্রসাদ শৰ্মা পিতাৰ নাম : সোমনাথ শৰ্মা ঘৰ নং : ৯৯ বয়স : 69 লিঙ্গ : পুৰুষ	LQX1268504 ফটো উপলব্ধ
535 নাম : লোক নাথ শৰ্মা পিতাৰ নাম : ইন্দ্ৰ প্রঃ শৰ্মা ঘৰ নং : ৯৯খ বয়স : 42 লিঙ্গ : পুৰুষ	LQX1268526 ফটো উপলব্ধ	536 নাম : পূৰ্ণিমা দেবী স্বামীৰ নাম : লোকনাথ ঘৰ নং : ৯৯খ বয়স : 41 লিঙ্গ : মহিলা	LQX1268537 ফটো উপলব্ধ	537 নাম : নন্দ প্রসাদ শৰ্মা পিতাৰ নাম : ইন্দ্ৰ প্রসাদ শৰ্মা ঘৰ নং : ৯৯ক বয়স : 39 লিঙ্গ : পুৰুষ	LQX1268515 ফটো উপলব্ধ
538 নাম : ইন্দ্ৰমায়া দেবী স্বামীৰ নাম : চিৰঞ্জীবি নিৰোলা ঘৰ নং : ১০০ বয়স : 71 লিঙ্গ : মহিলা	LQX1268548 ফটো উপলব্ধ	539 নাম : কুমাৰ প্রঃ নিৰোলা পিতাৰ নাম : চিৰঞ্জীবি নিৰোলা ঘৰ নং : ১০০ বয়স : 48 লিঙ্গ : পুৰুষ	LQX1268559 ফটো উপলব্ধ	S 540 নাম : মেনকা দেবী পিতাৰ নাম : চিৰঞ্জীবি নিৰোলা ঘৰ নং : ১০০ বয়স : 48 লিঙ্গ : মহিলা	LQX1268560 ফটো উপলব্ধ



541 নাম : মেনকা দেৱী স্বামীৰ নাম : কুমাৰ প্ৰ নিৰোলা ঘৰ নং : ১০০ বয়স : 33 লিঙ্গ : মহিলা	LQX0182014 ফটো উপলব্ধ	E 542 নাম : চন্দ্ৰবতী দেৱী স্বামীৰ নাম : চিত্ৰখৰ নিৰোলা ঘৰ নং : ১০১ বয়স : 80 লিঙ্গ : মহিলা	LQX1268571 ফটো উপলব্ধ	543 নাম : জ্ঞান প্ৰ নিৰোলা পিতাৰ নাম : চিত্ৰখৰ নিৰোলা ঘৰ নং : ১০১ বয়স : 56 লিঙ্গ : পুৰুষ	LQX1268582 ফটো উপলব্ধ
544 নাম : যমুনা নিৰোলা স্বামীৰ নাম : জ্ঞান প্ৰ নিৰোলা ঘৰ নং : ১০১ বয়স : 44 লিঙ্গ : মহিলা	LQX1268593 ফটো উপলব্ধ	545 নাম : লখিৰাম চৰেন পিতাৰ নাম : দিৱী চৰেন ঘৰ নং : ১০১ বয়স : 26 লিঙ্গ : পুৰুষ	LQX0478040 ফটো উপলব্ধ	546 নাম : ৰঞ্জিত উপাধ্যায় পিতাৰ নাম : ৰাম প্ৰসাদ উপাধ্যায় ঘৰ নং : 101 ক বয়স : 34 লিঙ্গ : পুৰুষ	LQX7682503 ফটো উপলব্ধ
547 নাম : লক্ষ্মী শৰ্মা স্বামীৰ নাম : ৰঞ্জিত উপাধ্যায় ঘৰ নং : 28 বয়স : 28 লিঙ্গ : মহিলা	LQX7682495 ফটো উপলব্ধ	548 নাম : নাৰায়ণ নিৰোলা মাতৃৰ নাম : নৰপতি নিৰোলা ঘৰ নং : ১০১ ক বয়স : 51 লিঙ্গ : পুৰুষ	LQX1268640 ফটো উপলব্ধ	549 নাম : দিলীপ নিৰোলা পিতাৰ নাম : নৰপতি নিৰোলা ঘৰ নং : ১০১ ক বয়স : 46 লিঙ্গ : পুৰুষ	LQX1268662 ফটো উপলব্ধ
550 নাম : ৰাজেন নিৰোলা পিতাৰ নাম : নৰপতি নিৰোলা ঘৰ নং : ১০১ ক বয়স : 44 লিঙ্গ : পুৰুষ	LQX1268673 ফটো উপলব্ধ	551 নাম : উষা দেৱী স্বামীৰ নাম : দিলীপ নিৰোলা ঘৰ নং : ১০১ ক বয়স : 43 লিঙ্গ : মহিলা	LQX1268639 ফটো উপলব্ধ	552 নাম : সাবিত্ৰী দেৱী স্বামীৰ নাম : নাৰায়ণ নিৰোলা ঘৰ নং : ১০১ ক বয়স : 40 লিঙ্গ : মহিলা	LQX1268617 ফটো উপলব্ধ
553 নাম : কবিতা দেৱী স্বামীৰ নাম : ৰাজেন নিৰোলা ঘৰ নং : ১০১ ক বয়স : 35 লিঙ্গ : মহিলা	LQX1268628 ফটো উপলব্ধ	554 নাম : পবিত্ৰা দেৱী স্বামীৰ নাম : মনোৰথ নিৰোলা ঘৰ নং : ১০২ বয়স : 75 লিঙ্গ : মহিলা	LQX1268708 ফটো উপলব্ধ	S 555 নাম : বিষ্ণু শৰ্মা পিতাৰ নাম : জয় নাৰায়ণ শৰ্মা ঘৰ নং : 65 বয়স : 65 লিঙ্গ : পুৰুষ	LQX0002717 ফটো উপলব্ধ
556 নাম : দীপক নিৰোলা পিতাৰ নাম : মনোৰথ নিৰোলা ঘৰ নং : ১০২ বয়স : 53 লিঙ্গ : পুৰুষ	LQX1268719 ফটো উপলব্ধ	557 নাম : লীলা ঘিমিৰে স্বামীৰ নাম : দীপক নিৰোলা ঘৰ নং : ১০২ বয়স : 44 লিঙ্গ : মহিলা	LQX1268753 ফটো উপলব্ধ	S 558 নাম : টিকিৰাম নিৰোলা পিতাৰ নাম : মনোৰথ নিৰোলা ঘৰ নং : ১০২ বয়স : 4 লিঙ্গ : পুৰুষ	LQX1268742 ফটো উপলব্ধ
S 559 নাম : ৰঞ্জ নিৰোলা স্বামীৰ নাম : টিকিৰাম নিৰোলা ঘৰ নং : ১০২ বয়স : 89 লিঙ্গ : মহিলা	LQX1268764 ফটো উপলব্ধ	560 নাম : সুমন দেৱী স্বামীৰ নাম : বিজু শৰ্মা ঘৰ নং : 102 বয়স : 22 লিঙ্গ : মহিলা	LQX7676166 ফটো উপলব্ধ	561 নাম : ঘন শ্যাম শৰ্মা পিতাৰ নাম : ভক্তি পীড়ী শৰ্মা ঘৰ নং : ১০২ ক বয়স : 27 লিঙ্গ : পুৰুষ	LQX0121780 ফটো উপলব্ধ
562 নাম : বিজু শৰ্মা পিতাৰ নাম : ভক্তি পীড়ী শৰ্মা ঘৰ নং : ১০২ ক বয়স : 30 লিঙ্গ : পুৰুষ	LQX0003129 ফটো উপলব্ধ	563 নাম : লক্ষী প্ৰসাদ শৰ্মা পিতাৰ নাম : জয়নাৰায়ণ শৰ্মা ঘৰ নং : ১০২ ক বয়স : 69 লিঙ্গ : পুৰুষ	LQX1268797 ফটো উপলব্ধ	564 নাম : ভক্তি প্ৰসাদ শৰ্মা পিতাৰ নাম : জয়নাৰায়ণ শৰ্মা ঘৰ নং : ১০২ ক বয়স : 66 লিঙ্গ : পুৰুষ	LQX1268822 ফটো উপলব্ধ
565 নাম : কৃষ্ণমায়া দেৱী স্বামীৰ নাম : লক্ষীপ্ৰসাদ শৰ্মা ঘৰ নং : ১০২ ক বয়স : 65 লিঙ্গ : মহিলা	LQX1268800 ফটো উপলব্ধ	566 নাম : হেম কুমাৰী দেৱী স্বামীৰ নাম : ভক্তিপ্ৰসাদ শৰ্মা ঘৰ নং : ১০২ ক বয়স : 54 লিঙ্গ : মহিলা	LQX1268833 ফটো উপলব্ধ	567 নাম : বেবতী প্ৰসাদ শৰ্মা পিতাৰ নাম : লক্ষীপ্ৰসাদ শৰ্মা ঘৰ নং : ১০২ ক বয়স : 41 লিঙ্গ : পুৰুষ	LQX1268811 ফটো উপলব্ধ
568 নাম : সীতা দেৱী স্বামীৰ নাম : বেবতী প্ৰসাদ শৰ্মা ঘৰ নং : ১০২ ক বয়স : 40 লিঙ্গ : মহিলা	LQX1627027 ফটো উপলব্ধ	E 569 নাম : মুকুল হাচদা পিতাৰ নাম : কুমুদ হাচদা ঘৰ নং : ১০৩ বয়স : 58 লিঙ্গ : পুৰুষ	LQX1268866 ফটো উপলব্ধ	570 নাম : মাঞ্জলী টুডু স্বামীৰ নাম : মুকুল হাচদা ঘৰ নং : ১০৩ বয়স : 55 লিঙ্গ : মহিলা	LQX1268877 ফটো উপলব্ধ

571 নাম : ববি হাসদা পিতাৰ নাম: মুকুল হাসদা ঘৰ নং : ১০৩ বয়স : 23 লিঙ্গ : পুৰুষ	PVJ0053579 ফটো উপলব্ধ	E 572 নাম : চফলা হাচদা পিতাৰ নাম: লখো হাচদা ঘৰ নং : ১০৪ বয়স : 67 লিঙ্গ : পুৰুষ	LQX1268888 ফটো উপলব্ধ	573 নাম : তালামায়া হাচদা পিতাৰ নাম: চুফল হাচদা ঘৰ নং : ১০৪ বয়স : 42 লিঙ্গ : মহিলা	LQX1268902 ফটো উপলব্ধ
574 নাম : বাজা হাচদা পিতাৰ নাম: চুফল হাচদা ঘৰ নং : ১০৪ বয়স : 40 লিঙ্গ : পুৰুষ	LQX1268913 ফটো উপলব্ধ	R 575 নাম : ফুলমনি মাতি স্বামীৰ নাম: বড়কা হাচদা ঘৰ নং : ১০৪ বয়স : ৪9 লিঙ্গ : মহিলা	LQX1268899 ফটো উপলব্ধ	576 নাম : চুটকা হাচদা পিতাৰ নাম: লখো হাচদা ঘৰ নং : ১০৫ বয়স : 49 লিঙ্গ : পুৰুষ	LQX1268924 ফটো উপলব্ধ
577 নাম : মাৰ্গৰেট টুডু স্বামীৰ নাম: চুটকা হাচদা ঘৰ নং : ১০৫ বয়স : 44 লিঙ্গ : মহিলা	LQX1268935 ফটো উপলব্ধ	578 নাম : চিটো টুডু স্বামীৰ নাম: বাজা হাচদা ঘৰ নং : 105 বয়স : 35 লিঙ্গ : মহিলা	LQX0540708 ফটো উপলব্ধ	579 নাম : ললিতা হাচদা পিতাৰ নাম: চুটকা হাচদা ঘৰ নং : ১০৫ বয়স : 26 লিঙ্গ : মহিলা	LQX0385278 ফটো উপলব্ধ
580 নাম : বহুমাঈ মুৰ্মু মাতৃৰ নাম: বেঙ্গী হাসদা ঘৰ নং : 105 বয়স : 22 লিঙ্গ : মহিলা	PVJ0022061 ফটো উপলব্ধ	581 নাম : আলমা মুৰ্মু পিতাৰ নাম: গোপীনা মুৰ্মু ঘৰ নং : ১০৫ক বয়স : 62 লিঙ্গ : পুৰুষ	LQX1268946 ফটো উপলব্ধ	582 নাম : বাউদি হাচদা স্বামীৰ নাম: আলমা মুৰ্মু ঘৰ নং : ১০৫ক বয়স : 55 লিঙ্গ : মহিলা	LQX1268957 ফটো উপলব্ধ
E 583 নাম : দুৰ্গা মুৰ্মু পিতাৰ নাম: উগন মুৰ্মু ঘৰ নং : ১০৬ বয়স : 97 লিঙ্গ : পুৰুষ	LQX1268968 ফটো উপলব্ধ	E 584 নাম : খুদু মুৰ্মু পিতাৰ নাম: দুৰ্গা মুৰ্মু ঘৰ নং : ১০৬ বয়স : 46 লিঙ্গ : পুৰুষ	LQX1268980 ফটো উপলব্ধ	585 নাম : বানী চৰেন স্বামীৰ নাম: মঙ্গল হাচদা ঘৰ নং : ১০৭ বয়স : 56 লিঙ্গ : মহিলা	LQX1269018 ফটো উপলব্ধ
E 586 নাম : মঙ্গল হাচদা পিতাৰ নাম: লক্ষীৰাম হাচদা ঘৰ নং : ১০৭ বয়স : 54 লিঙ্গ : পুৰুষ	LQX1269007 ফটো উপলব্ধ	587 নাম : বাবুলাল হাচদা পিতাৰ নাম: মংগল হাচদা ঘৰ নং : ১০৭ বয়স : 33 লিঙ্গ : পুৰুষ	LQX0182022 ফটো উপলব্ধ	588 নাম : লক্ষীৰাম হাসদা পিতাৰ নাম: মঙ্গল হাসদা ঘৰ নং : ১০৭ বয়স : 32 লিঙ্গ : পুৰুষ	LQX1273296 ফটো উপলব্ধ
589 নাম : ফুলমণি মূৰী পিতাৰ নাম: লখীৰাম হাসদা ঘৰ নং : ১০৭ বয়স : 31 লিঙ্গ : মহিলা	LQX1273354 ফটো উপলব্ধ	590 নাম : সুনীতা টুডু স্বামীৰ নাম: বিজয় হাচদা ঘৰ নং : ১০৭ বয়স : 29 লিঙ্গ : মহিলা	LQX0181032 ফটো উপলব্ধ	591 নাম : বিজয় হাচদা পিতাৰ নাম: মংগল হাচদা ঘৰ নং : ১০৭ বয়স : 29 লিঙ্গ : পুৰুষ	LQX0181412 ফটো উপলব্ধ
592 নাম : সনিতা হেমব্রম স্বামীৰ নাম: বাবুলাল হাসদা ঘৰ নং : 107 বয়স : 26 লিঙ্গ : মহিলা	PVJ0022053 ফটো উপলব্ধ	593 নাম : নিমা হাসদা মাতৃৰ নাম: বানী চৰেন ঘৰ নং : 107 বয়স : 22 লিঙ্গ : পুৰুষ	PVJ0005975 ফটো উপলব্ধ	594 নাম : গদাধৰ বসুমতাৰী পিতাৰ নাম: দাফলা বসুমতাৰী ঘৰ নং : ১০৮ বয়স : 58 লিঙ্গ : পুৰুষ	LQX1269029 ফটো উপলব্ধ
595 নাম : বুদিন চৰেন স্বামীৰ নাম: জেঠা হাচদা ঘৰ নং : ১০৯ বয়স : 74 লিঙ্গ : মহিলা	LQX1269030 ফটো উপলব্ধ	596 নাম : জবা হাচদা স্বামীৰ নাম: বাবিন টুডু ঘৰ নং : ১০৯ বয়স : 50 লিঙ্গ : মহিলা	LQX1269041 ফটো উপলব্ধ	597 নাম : টীকা দেৱী স্বামীৰ নাম: প্ৰেম বাহাদুৰ লিখু ঘৰ নং : 109 বয়স : 38 লিঙ্গ : মহিলা	LQX0256776 ফটো উপলব্ধ
598 নাম : ফুলমণী মুৰ্মু স্বামীৰ নাম: জেঠা টুডু ঘৰ নং : ১০৯ বয়স : 35 লিঙ্গ : মহিলা	LQX7670102 ফটো উপলব্ধ	E 599 নাম : জেঠা তুদু পিতাৰ নাম: বাবিন তুদু ঘৰ নং : ১০৯ বয়স : 31 লিঙ্গ : পুৰুষ	LQX1273489 ফটো উপলব্ধ	600 নাম : অস্মিতা টুডু পিতাৰ নাম: বাবিন টুডু ঘৰ নং : ১০৯ বয়স : 27 লিঙ্গ : মহিলা	LQX1127109 ফটো উপলব্ধ



বিধানসভা সমষ্টিৰ নম্বৰ আৰু নাম : 46-ওদালগুৰি
অংশৰ নম্বৰ আৰু নাম : 1-বড়ি গাওঁ জঙ্গল (অংশ)

E 601 নাম : বান্ধন হাচাদা স্বামীৰ নাম: ফপ চৰেন ঘৰ নং : ১১০ বয়স : 70 লিঙ্গ : মহিলা	LQX1269052 ফটো উপলব্ধ	602 নাম : জোনাচ মাৰ্ভি পিতাৰ নাম: ভগত মাৰ্ভি ঘৰ নং : ১১০ বয়স : 50 লিঙ্গ : পুৰুষ	LQX1269085 ফটো উপলব্ধ	E 603 নাম : চুকলাল চৰেন পিতাৰ নাম: ফপ চৰেন ঘৰ নং : ১১০ বয়স : 45 লিঙ্গ : পুৰুষ	LQX1269063 ফটো উপলব্ধ
604 নাম : নাচন মূৰ্ম স্বামীৰ নাম: চুকলাল চৰেন ঘৰ নং : ১১০ বয়স : 42 লিঙ্গ : মহিলা	LQX1269074 ফটো উপলব্ধ	605 নাম : দুলা চৰেন স্বামীৰ নাম: জোনাচ মাৰ্ভি ঘৰ নং : ১১০ বয়স : 40 লিঙ্গ : মহিলা	LQX1269096 ফটো উপলব্ধ	606 নাম : লক্ষীৰাম চৰেন পিতাৰ নাম: ফপ চৰেন ঘৰ নং : ১১০ বয়স : 37 লিঙ্গ : পুৰুষ	LQX1626513 ফটো উপলব্ধ
607 নাম : লক্ষী মূৰ্ম স্বামীৰ নাম: লক্ষীৰাম চৰেন ঘৰ নং : ১১০ বয়স : 31 লিঙ্গ : মহিলা	LQX1627050 ফটো উপলব্ধ	608 নাম : সানি মাৰ্ভি পিতাৰ নাম: জুনাশ মাৰ্ভি ঘৰ নং : 110 বয়স : 25 লিঙ্গ : মহিলা	PVJ0021899 ফটো উপলব্ধ	609 নাম : আমীন মাৰ্ভি পিতাৰ নাম: জোনাচ মাৰ্ভি ঘৰ নং : ১১০ বয়স : 23 লিঙ্গ : পুৰুষ	LQX0524025 ফটো উপলব্ধ
610 নাম : সুমতি হাসদা স্বামীৰ নাম: জুনাশ মাৰ্ভি ঘৰ নং : 110 বয়স : 23 লিঙ্গ : মহিলা	PVJ0021873 ফটো উপলব্ধ	611 নাম : সুনীল মাৰ্ভি পিতাৰ নাম: জুনাশ মাৰ্ভি ঘৰ নং : 110 বয়স : 23 লিঙ্গ : পুৰুষ	PVJ0021931 ফটো উপলব্ধ	612 নাম : সৰশ্বতী মুন্ডাৰী স্বামীৰ নাম: আমীন মাৰ্ভি ঘৰ নং : 110 বয়স : 22 লিঙ্গ : মহিলা	LQX7683428 ফটো উপলব্ধ
613 নাম : বান্ধন মাৰ্ভি পিতাৰ নাম: জুনাশ মাৰ্ভি ঘৰ নং : 110 বয়স : 20 লিঙ্গ : মহিলা	PVJ0021881 ফটো উপলব্ধ	E 614 নাম : বিচ মাৰ্ভি পিতাৰ নাম: লক্ষী মাৰ্ভি ঘৰ নং : ১১১ বয়স : 72 লিঙ্গ : পুৰুষ	LQX1269121 ফটো উপলব্ধ	615 নাম : মাকুল টুডু স্বামীৰ নাম: বিচ মাৰ্ভি ঘৰ নং : ১১১ বয়স : 65 লিঙ্গ : মহিলা	LQX1269132 ফটো উপলব্ধ
616 নাম : ফুলমনি চৰেন স্বামীৰ নাম: নাৰায়ন মাৰ্ভি ঘৰ নং : ১১১ বয়স : 58 লিঙ্গ : মহিলা	LQX1269110 ফটো উপলব্ধ	617 নাম : নাৰায়ন মাৰ্ভি পিতাৰ নাম: শ্ৰীলবা মাৰ্ভি ঘৰ নং : ১১১ বয়স : 58 লিঙ্গ : পুৰুষ	LQX1269109 ফটো উপলব্ধ	618 নাম : চুকৰমণি মাৰ্ভি পিতাৰ নাম: নাৰায়ন মাৰ্ভি ঘৰ নং : ১১১ বয়স : 39 লিঙ্গ : মহিলা	LQX1269143 ফটো উপলব্ধ
619 নাম : জাৰাকিম মাৰ্ভি পিতাৰ নাম: নাৰায়ন মাৰ্ভি ঘৰ নং : ১১১ বয়স : 36 লিঙ্গ : পুৰুষ	LQX1273456 ফটো উপলব্ধ	620 নাম : বাহুল ৰায় পিতাৰ নাম: বিক্রম ৰায় ঘৰ নং : 111 বয়স : 33 লিঙ্গ : পুৰুষ	LQX0541490 ফটো উপলব্ধ	621 নাম : ইম্পিনা হাজদা স্বামীৰ নাম: জাৰাকিম মাৰ্ভি ঘৰ নং : ১১১ বয়স : 32 লিঙ্গ : মহিলা	LQX1273467 ফটো উপলব্ধ
622 নাম : লক্ষীৰাম মাৰ্ভি পিতাৰ নাম: নাৰায়ন মাৰ্ভি ঘৰ নং : ১১১ বয়স : 31 লিঙ্গ : পুৰুষ	LQX1273445 ফটো উপলব্ধ	623 নাম : হেমন্তী দেবী স্বামীৰ নাম: দীনেশ ৰাজভৰ ঘৰ নং : 111 বয়স : 27 লিঙ্গ : মহিলা	LQX0541870 ফটো উপলব্ধ	624 নাম : মোহিনী দেবী স্বামীৰ নাম: বাহুল ৰায় ঘৰ নং : 111 বয়স : 26 লিঙ্গ : মহিলা	LQX0541953 ফটো উপলব্ধ
625 নাম : ইলীনা মাৰ্ভি পিতাৰ নাম: নাৰায়ণ মাৰ্ভি ঘৰ নং : ১১১ বয়স : 25 লিঙ্গ : মহিলা	LQX7670185 ফটো উপলব্ধ	626 নাম : মখই মূৰ্ম স্বামীৰ নাম: লক্ষী ৰাম মাৰ্ভি ঘৰ নং : 111 বয়স : 25 লিঙ্গ : মহিলা	PVJ0033316 ফটো উপলব্ধ	627 নাম : ধাঙ্গী চৰেন স্বামীৰ নাম: বজনাথ হাচদা ঘৰ নং : ১১২ বয়স : 67 লিঙ্গ : মহিলা	LQX1269165 ফটো উপলব্ধ
E 628 নাম : সোনাৰাম হাচদা পিতাৰ নাম: বেদ্য নাথ হাচদা ঘৰ নং : ১১২ বয়স : 45 লিঙ্গ : পুৰুষ	LQX1269201 ফটো উপলব্ধ	629 নাম : বুমাৰী চৰেন স্বামীৰ নাম: সোনাৰাম হাচদা ঘৰ নং : ১১২ বয়স : 42 লিঙ্গ : মহিলা	LQX1269212 ফটো উপলব্ধ	630 নাম : হৰিচন হাচদা পিতাৰ নাম: বেদ্য নাথ হাচদা ঘৰ নং : ১১২ বয়স : 40 লিঙ্গ : পুৰুষ	LQX1269223 ফটো উপলব্ধ



631 নাম : সপন হাছদা পিতাৰ নাম: মংগল হাছদা ঘৰ নং : ১১২ বয়স : 34 লিঙ্গ : মহিলা	LQX0373506 ফটো উপলব্ধ	632 নাম : ববিৰাম হাছদা পিতাৰ নাম: মংগল হাছদা ঘৰ নং : ১১২ বয়স : 30 লিঙ্গ : পুৰুষ	LQX0373522 ফটো উপলব্ধ	633 নাম : বৃধন হাছদা পিতাৰ নাম: বজনাথ হাছদা ঘৰ নং : ১১২ বয়স : 28 লিঙ্গ : পুৰুষ	LQX0121822 ফটো উপলব্ধ
634 নাম : মালতী মাৰ্ভি মাতৃৰ নাম: দানগী চৰেন ঘৰ নং : 112 বয়স : 24 লিঙ্গ : মহিলা	PVJ0022079 ফটো উপলব্ধ	635 নাম : বেটকা হাছদা পিতাৰ নাম: নিমু হাছদা ঘৰ নং : ১১৫ বয়স : 65 লিঙ্গ : পুৰুষ	LQX1269278 ফটো উপলব্ধ	636 নাম : মানসিং হাছদা পিতাৰ নাম: নিমু হাছদা ঘৰ নং : ১১৫ বয়স : 55 লিঙ্গ : পুৰুষ	LQX1269290 ফটো উপলব্ধ
637 নাম : মাজুলি হেমব্রম স্বামীৰ নাম: মানসিং হাছদা ঘৰ নং : ১১৫ বয়স : 45 লিঙ্গ : মহিলা	LQX1269303 ফটো উপলব্ধ	638 নাম : নিৰ মুৰ্মু স্বামীৰ নাম: সৌলেমান হেমব্রম ঘৰ নং : ১১৫ বয়স : 29 লিঙ্গ : মহিলা	LQX0495705 ফটো উপলব্ধ	639 নাম : তালা হাছদা পিতাৰ নাম: জিতন হাছদা ঘৰ নং : ১১৫ বয়স : 26 লিঙ্গ : পুৰুষ	LQX0570416 ফটো উপলব্ধ
640 নাম : তুলখীলা হেমব্রম স্বামীৰ নাম: তালা হাছদা ঘৰ নং : ১১৫ বয়স : 25 লিঙ্গ : মহিলা	LQX0570424 ফটো উপলব্ধ	641 নাম : বেলিপ হাছদা পিতাৰ নাম: মানসিং হাছদা ঘৰ নং : ১১৫ বয়স : 25 লিঙ্গ : পুৰুষ	LQX0562561 ফটো উপলব্ধ	642 নাম : স্বপন চৰেন পিতাৰ নাম: লক্ষীৰাম চৰেন ঘৰ নং : ১১৬ বয়স : 62 লিঙ্গ : পুৰুষ	LQX1269314 ফটো উপলব্ধ
E 643 নাম : চুন চৰেন পিতাৰ নাম: বাবুলাল চৰেন ঘৰ নং : ১১৬ বয়স : 60 লিঙ্গ : পুৰুষ	LQX1269347 ফটো উপলব্ধ	E 644 নাম : সোপান হাছদা স্বামীৰ নাম: চুন চৰেন ঘৰ নং : ১১৬ বয়স : 45 লিঙ্গ : মহিলা	LQX1269336 ফটো উপলব্ধ	645 নাম : কুৰিয়া মুৰ্মু পিতাৰ নাম: চপলি মুৰ্মু ঘৰ নং : ১১৭ বয়স : 45 লিঙ্গ : পুৰুষ	LQX1269369 ফটো উপলব্ধ
646 নাম : চুণ্ডা হেমব্রম পিতাৰ নাম: লক্ষন হেমব্রম ঘৰ নং : ১১৮ বয়স : 76 লিঙ্গ : পুৰুষ	LQX1269370 ফটো উপলব্ধ	647 নাম : সোনা চৰেন স্বামীৰ নাম: চুণ্ডা হেমব্রম ঘৰ নং : ১১৮ বয়স : 69 লিঙ্গ : মহিলা	LQX1269381 ফটো উপলব্ধ	648 নাম : ভূজিল কিস্কু পিতাৰ নাম: বড়কা কিস্কু ঘৰ নং : ১১৮ বয়স : 50 লিঙ্গ : পুৰুষ	LQX1269416 ফটো উপলব্ধ
649 নাম : লক্ষীমনি হেমব্রম স্বামীৰ নাম: ভূজিল কিস্কু ঘৰ নং : ১১৮ বয়স : 41 লিঙ্গ : মহিলা	LQX1269427 ফটো উপলব্ধ	650 নাম : ফুলমনি কিস্কু স্বামীৰ নাম: সোম হেমব্রম ঘৰ নং : ১১৮ বয়স : 41 লিঙ্গ : মহিলা	LQX1269438 ফটো উপলব্ধ	E 651 নাম : সোমা হেমব্রম পিতাৰ নাম: চুণ্ডা হেমব্রম ঘৰ নং : ১১৮ বয়স : 39 লিঙ্গ : পুৰুষ	LQX1269405 ফটো উপলব্ধ
652 নাম : লোখী হেমব্রম পিতাৰ নাম: চুন্দা হেমব্রম ঘৰ নং : ১১৮ বয়স : 38 লিঙ্গ : মহিলা	LQX1269449 ফটো উপলব্ধ	653 নাম : মংগল হেমব্রম পিতাৰ নাম: চুন্দা হেমব্রম ঘৰ নং : ১১৮ বয়স : 36 লিঙ্গ : পুৰুষ	LQX1269450 ফটো উপলব্ধ	S 654 নাম : বাহামনি হেমব্রম পিতাৰ নাম: চুন্দা হেমব্রম ঘৰ নং : ১১৮ বয়স : 30 লিঙ্গ : মহিলা	LQX0011858 ফটো উপলব্ধ
655 নাম : পৰমিলা হাছদা স্বামীৰ নাম: মঙ্গল হেমব্রম ঘৰ নং : ১১৮ বয়স : 28 লিঙ্গ : মহিলা	LQX0012005 ফটো উপলব্ধ	656 নাম : বীনকা কিস্কু পিতাৰ নাম: বৃজিন কিস্কু ঘৰ নং : ১১৮ বয়স : 24 লিঙ্গ : মহিলা	LQX0457143 ফটো উপলব্ধ	657 নাম : বেণ্টা মাৰ্ভি পিতাৰ নাম: বধু মাৰ্ভি ঘৰ নং : ১২০ বয়স : 65 লিঙ্গ : পুৰুষ	LQX1269461 ফটো উপলব্ধ
E 658 নাম : লগো হাছদা স্বামীৰ নাম: বেণ্টা মাৰ্ভি ঘৰ নং : ১২০ বয়স : 60 লিঙ্গ : মহিলা	LQX1269472 ফটো উপলব্ধ	E 659 নাম : হুন্ধ মুন্ডা পিতাৰ নাম: পাথৰ মুন্ডা ঘৰ নং : ১২০ বয়স : 60 লিঙ্গ : পুৰুষ	LQX1269507 ফটো উপলব্ধ	660 নাম : ফুলমতী মাৰ্ভি পিতাৰ নাম: হুন্ধ মুন্ডা ঘৰ নং : ১২০ বয়স : 55 লিঙ্গ : মহিলা	LQX1269518 ফটো উপলব্ধ



<p>E 661 LQX1269483</p> <p>নাম : চন্দন মাৰ্ভি পিতাৰ নাম: বেণ্টা মাৰ্ভি ঘৰ নং : ১২০ বয়স : 42 লিঙ্গ : পুৰুষ</p> <p>ফটো উপলব্ধ</p>	<p>662 LQX1269494</p> <p>নাম : চানি মুৰ্ম স্বামীৰ নাম: চন্দন মাৰ্ভি ঘৰ নং : ১২০ বয়স : 39 লিঙ্গ : মহিলা</p> <p>ফটো উপলব্ধ</p>	<p>663 LQX1626626</p> <p>নাম : মদন মাৰ্ভি পিতাৰ নাম: বেণ্টা মাৰ্ভি ঘৰ নং : ১২০ বয়স : 35 লিঙ্গ : পুৰুষ</p> <p>ফটো উপলব্ধ</p>
<p>664 LQX1626819</p> <p>নাম : আৰতি হাচদা স্বামীৰ নাম: মদন মাৰ্ভি ঘৰ নং : ১২০ বয়স : 32 লিঙ্গ : মহিলা</p> <p>ফটো উপলব্ধ</p>	<p>665 LQX1627129</p> <p>নাম : সোম মাৰ্ভি পিতাৰ নাম: বেণ্টা মাৰ্ভি ঘৰ নং : ১২০ বয়স : 30 লিঙ্গ : পুৰুষ</p> <p>ফটো উপলব্ধ</p>	<p>666 LQX1269530</p> <p>নাম : বিতিমাই মাৰ্ভি স্বামীৰ নাম: মঙ্গল হেমব্রম ঘৰ নং : ১২১ বয়স : 72 লিঙ্গ : মহিলা</p> <p>ফটো উপলব্ধ</p>
<p>667 LQX1269529</p> <p>নাম : সুনীল হেমব্রম পিতাৰ নাম: মঙ্গল হেমব্রম ঘৰ নং : ১২১ বয়স : 52 লিঙ্গ : পুৰুষ</p> <p>ফটো উপলব্ধ</p>	<p>668 LQX1269541</p> <p>নাম : সুৰজমনি মাৰ্ভি স্বামীৰ নাম: সুনীল হেমব্রম ঘৰ নং : ১২১ বয়স : 44 লিঙ্গ : মহিলা</p> <p>ফটো উপলব্ধ</p>	<p>669 LQX0013979</p> <p>নাম : লীলমনি হেমব্রম পিতাৰ নাম: চুনিল হেমব্রম ঘৰ নং : ১২১ বয়স : 28 লিঙ্গ : মহিলা</p> <p>ফটো উপলব্ধ</p>
<p>R 670 LQX1119361</p> <p>নাম : সিলীয়াশ হেমব্রম পিতাৰ নাম: সুনীল হেমব্রম ঘৰ নং : 121 বয়স : 25 লিঙ্গ : পুৰুষ</p> <p>ফটো উপলব্ধ</p>	<p>671 LQX7665284</p> <p>নাম : চিলিয়াছ হেমব্রম পিতাৰ নাম: সুনীল হেমব্রম ঘৰ নং : ১২১ বয়স : 25 লিঙ্গ : পুৰুষ</p> <p>ফটো উপলব্ধ</p>	<p>672 LQX0513812</p> <p>নাম : চাইলী চৰেন স্বামীৰ নাম: চুফল হাচদা ঘৰ নং : ১২২ বয়স : 52 লিঙ্গ : মহিলা</p> <p>ফটো উপলব্ধ</p>
<p>673 LQX1269574</p> <p>নাম : চুফল হাচদা পিতাৰ নাম: মঙ্গল হাচদা ঘৰ নং : ১২২ বয়স : 45 লিঙ্গ : পুৰুষ</p> <p>ফটো উপলব্ধ</p>	<p>E 674 LQX0151928</p> <p>নাম : শংক হাচদা পিতাৰ নাম: মাচাং হাচদা ঘৰ নং : ১২২ বয়স : 44 লিঙ্গ : পুৰুষ</p> <p>ফটো উপলব্ধ</p>	<p>675 LQX0014068</p> <p>নাম : মাইন হাচদা স্বামীৰ নাম: মঙ্গল হাচদা ঘৰ নং : ১২২ বয়স : 42 লিঙ্গ : মহিলা</p> <p>ফটো উপলব্ধ</p>
<p>E 676 LQX1269643</p> <p>নাম : মাইন কিচু স্বামীৰ নাম: ছানজিলা মাৰ্ভি ঘৰ নং : ১২৫ বয়স : 58 লিঙ্গ : মহিলা</p> <p>ফটো উপলব্ধ</p>	<p>E 677 LQX1269632</p> <p>নাম : সঞ্জলা মাৰ্ভি পিতাৰ নাম: ৰমাই মাৰ্ভি ঘৰ নং : ১২৫ বয়স : 57 লিঙ্গ : পুৰুষ</p> <p>ফটো উপলব্ধ</p>	<p>678 LQX0384016</p> <p>নাম : বন্ধু মাৰ্ভি মাতৃৰ নাম: মাইনু কিচু ঘৰ নং : ১২৫ বয়স : 46 লিঙ্গ : পুৰুষ</p> <p>ফটো উপলব্ধ</p>
<p>679 LQX1269654</p> <p>নাম : বাবুলাল মাৰ্ভি পিতাৰ নাম: ছানজিলা মাৰ্ভি ঘৰ নং : ১২৫ বয়স : 39 লিঙ্গ : পুৰুষ</p> <p>ফটো উপলব্ধ</p>	<p>680 LQX1269676</p> <p>নাম : হীৰামনি মাৰ্ভি পিতাৰ নাম: ছানজিলা মাৰ্ভি ঘৰ নং : ১২৫ বয়স : 37 লিঙ্গ : মহিলা</p> <p>ফটো উপলব্ধ</p>	<p>681 LQX1269665</p> <p>নাম : মুনচি মাৰ্ভি পিতাৰ নাম: ছানজিলা মাৰ্ভি ঘৰ নং : ১২৫ বয়স : 35 লিঙ্গ : মহিলা</p> <p>ফটো উপলব্ধ</p>
<p>682 LQX7665318</p> <p>নাম : বিছু মাৰ্ভি অন্যান্য: কান্ত মাৰ্ভি ঘৰ নং : ১২৫ বয়স : 35 লিঙ্গ : পুৰুষ</p> <p>ফটো উপলব্ধ</p>	<p>683 LQX1269687</p> <p>নাম : চুনা মাৰ্ভি পিতাৰ নাম: ছানজিলা মাৰ্ভি ঘৰ নং : ১২৫ বয়স : 33 লিঙ্গ : মহিলা</p> <p>ফটো উপলব্ধ</p>	<p>684 LQX0289744</p> <p>নাম : মনিচা হাচদা স্বামীৰ নাম: মুন্সি মাৰ্ভি ঘৰ নং : ১২৫ বয়স : 33 লিঙ্গ : মহিলা</p> <p>ফটো উপলব্ধ</p>
<p>685 LQX0531251</p> <p>নাম : মংগলী মুৰ্ম স্বামীৰ নাম: বাবুলাল মাৰ্ভি ঘৰ নং : ১২৫ বয়স : 32 লিঙ্গ : মহিলা</p> <p>ফটো উপলব্ধ</p>	<p>686 LQX7665359</p> <p>নাম : মংগলী হেমব্রম স্বামীৰ নাম: বিছু মাৰ্ভি ঘৰ নং : ১২৫ বয়স : 29 লিঙ্গ : মহিলা</p> <p>ফটো উপলব্ধ</p>	<p>E 687 LQX1269698</p> <p>নাম : হাটু মাৰ্ভি পিতাৰ নাম: বিছু মাৰ্ভি ঘৰ নং : ১২৬ বয়স : 75 লিঙ্গ : পুৰুষ</p> <p>ফটো উপলব্ধ</p>
<p>688 LQX1269701</p> <p>নাম : মাইনো বাক্কে স্বামীৰ নাম: হাটু মাৰ্ভি ঘৰ নং : ১২৬ বয়স : 67 লিঙ্গ : মহিলা</p> <p>ফটো উপলব্ধ</p>	<p>689 LQX1269712</p> <p>নাম : ছেনি মাৰ্ভি পিতাৰ নাম: হাটু মাৰ্ভি ঘৰ নং : ১২৬ বয়স : 47 লিঙ্গ : মহিলা</p> <p>ফটো উপলব্ধ</p>	<p>690 LQX1269723</p> <p>নাম : ধুমা টুডু পিতাৰ নাম: চতো টুডু ঘৰ নং : ১২৬ বয়স : 43 লিঙ্গ : পুৰুষ</p> <p>ফটো উপলব্ধ</p>



691 নাম : চলে মাৰ্ভি স্বামীৰ নাম : ধুমা টুডু ঘৰ নং : ১১৬ বয়স : 39 লিঙ্গ : মহিলা	LQX1269734 ফটো উপলব্ধ	692 নাম : ভাজু টুডু পিতাৰ নাম : ধুমা টুডু ঘৰ নং : 12 বয়স : 23 লিঙ্গ : পুৰুষ	LQX0550251 ফটো উপলব্ধ	693 নাম : বাম মাৰ্ভি পিতাৰ নাম : পাণ্ডু মাৰ্ভি ঘৰ নং : ১১৭ বয়স : 59 লিঙ্গ : পুৰুষ	LQX1269745 ফটো উপলব্ধ
694 নাম : চবিনা টুডু স্বামীৰ নাম : বামু মাৰ্ভি ঘৰ নং : ১১৭ বয়স : 40 লিঙ্গ : মহিলা	LQX1626739 ফটো উপলব্ধ	695 নাম : বুদিন মাৰ্ভি পিতাৰ নাম : বামু মাৰ্ভি ঘৰ নং : ১১৭ বয়স : 33 লিঙ্গ : পুৰুষ	LQX1269767 ফটো উপলব্ধ	696 নাম : বিশাল মাৰ্ভি পিতাৰ নাম : বামু মাৰ্ভি ঘৰ নং : ১১৭ বয়স : 28 লিঙ্গ : পুৰুষ	LQX0016527 ফটো উপলব্ধ
697 নাম : নাৰায়ণ মাৰ্ভি পিতাৰ নাম : বামু মাৰ্ভি ঘৰ নং : ১১৮ বয়স : 28 লিঙ্গ : পুৰুষ	LQX7665433 ফটো উপলব্ধ	698 নাম : বাহামুনি হেমব্ৰম স্বামীৰ নাম : বামাই মাৰ্ভি ঘৰ নং : ১১৮ বয়স : 52 লিঙ্গ : মহিলা	LQX1269778 ফটো উপলব্ধ	699 নাম : সুকৰ মনি মাৰ্ভি মাতৃৰ নাম : বাহামুনি হেমব্ৰম ঘৰ নং : ১১৮ বয়স : 34 লিঙ্গ : মহিলা	LQX0016956 ফটো উপলব্ধ
700 নাম : ৰবি বাম মাৰ্ভি মাতৃৰ নাম : বাহামুনি হেমব্ৰম ঘৰ নং : ১১৮ বয়স : 30 লিঙ্গ : পুৰুষ	LQX0017137 ফটো উপলব্ধ	701 নাম : লক্ষীৰাম মাৰ্ভি পিতাৰ নাম : পাণ্ডু টুডু ঘৰ নং : ১১৯ বয়স : 45 লিঙ্গ : পুৰুষ	LQX1269814 ফটো উপলব্ধ	702 নাম : সনতি টুডু স্বামীৰ নাম : লক্ষীৰাম মাৰ্ভি ঘৰ নং : ১১৯ বয়স : 42 লিঙ্গ : মহিলা	LQX1269825 ফটো উপলব্ধ
703 নাম : বুদ্ধিৰাম মাৰ্ভি পিতাৰ নাম : পাণ্ডু মাৰ্ভি ঘৰ নং : ১১৯ বয়স : 41 লিঙ্গ : পুৰুষ	LQX1269836 ফটো উপলব্ধ	704 নাম : ভাৰতী মূৰ্মু স্বামীৰ নাম : বুদ্ধিৰাম মাৰ্ভি ঘৰ নং : ১১৯ বয়স : 32 লিঙ্গ : মহিলা	LQX1626808 ফটো উপলব্ধ	705 নাম : বাজনাথ মাৰ্ভি পিতাৰ নাম : ভগদ মাৰ্ভি ঘৰ নং : ১৩১ বয়স : 67 লিঙ্গ : পুৰুষ	LQX1269847 ফটো উপলব্ধ
706 নাম : পাৰ্বতী হেমব্ৰম স্বামীৰ নাম : বাজনাথ মাৰ্ভি ঘৰ নং : ১৩১ বয়স : 64 লিঙ্গ : মহিলা	LQX1269858 ফটো উপলব্ধ	707 নাম : চোটৰ মাৰ্ভি পিতাৰ নাম : বাজনাথ মাৰ্ভি ঘৰ নং : ১৩১ বয়স : 42 লিঙ্গ : পুৰুষ	LQX1269869 ফটো উপলব্ধ	708 নাম : চাইলা মাৰ্ভি পিতাৰ নাম : বাজ নাথ মাৰ্ভি ঘৰ নং : ১৩১ বয়স : 38 লিঙ্গ : পুৰুষ	LQX1269870 ফটো উপলব্ধ
709 নাম : মনিকা হাচদা স্বামীৰ নাম : চাইলা মাৰ্ভি ঘৰ নং : ১৩১ বয়স : 38 লিঙ্গ : মহিলা	LQX1269881 ফটো উপলব্ধ	710 নাম : প্ৰমিলা চৰেন স্বামীৰ নাম : চোটৰ মাৰ্ভি ঘৰ নং : ১৩১ বয়স : 38 লিঙ্গ : মহিলা	LQX1269892 ফটো উপলব্ধ	711 নাম : বাবলাল মাৰ্ভি পিতাৰ নাম : বাজনিয়া মাৰ্ভি ঘৰ নং : ১৩১ বয়স : 33 লিঙ্গ : পুৰুষ	LQX0524660 ফটো উপলব্ধ
712 নাম : বাম মাৰ্ভি পিতাৰ নাম : চোটৰ মাৰ্ভি ঘৰ নং : 131 বয়স : 23 লিঙ্গ : পুৰুষ	LQX0533083 ফটো উপলব্ধ	E 713 নাম : ছলমা হেমব্ৰম স্বামীৰ নাম : লক্ষী মূৰ্মু ঘৰ নং : ১৩৩ বয়স : 60 লিঙ্গ : মহিলা	LQX1269916 ফটো উপলব্ধ	714 নাম : চালমী মূৰ্মু পিতাৰ নাম : লক্ষী মূৰ্মু ঘৰ নং : ১৩৩ বয়স : 39 লিঙ্গ : মহিলা	LQX1269927 ফটো উপলব্ধ
715 নাম : নিৰ্মল মূৰ্মু মাতৃৰ নাম : চালমী হেমব্ৰম ঘৰ নং : ১৩৩ বয়স : 35 লিঙ্গ : পুৰুষ	LQX0019695 ফটো উপলব্ধ	716 নাম : দুৰ্গী হাচদা স্বামীৰ নাম : নিৰ্মল মূৰ্মু ঘৰ নং : ১৩৩ বয়স : 32 লিঙ্গ : মহিলা	LQX0019737 ফটো উপলব্ধ	717 নাম : গোবিন মূৰ্মু মাতৃৰ নাম : চালমী হেমব্ৰম ঘৰ নং : ১৩৩ বয়স : 28 লিঙ্গ : পুৰুষ	LQX0019919 ফটো উপলব্ধ
718 নাম : বলেন বসুমতাৰী পিতাৰ নাম : দামিফ্লা বসুমতাৰী ঘৰ নং : ১৩৫ বয়স : 55 লিঙ্গ : পুৰুষ	LQX1269938 ফটো উপলব্ধ	719 নাম : কিংক্ৰি বসুমতাৰী স্বামীৰ নাম : বলেন বসুমতাৰী ঘৰ নং : ১৩৫ বয়স : 50 লিঙ্গ : মহিলা	LQX1269949 ফটো উপলব্ধ	720 নাম : শুক্ৰী বসুমতাৰী পিতাৰ নাম : বলেন বসুমতাৰী ঘৰ নং : ১৩৫ বয়স : 30 লিঙ্গ : মহিলা	LQX0020487 ফটো উপলব্ধ



<p>E 721 LQX1269950</p> <p>নাম : নাৰদ বসুমতাৰী স্বামীৰ নাম: দামিফা বসুমতাৰী ঘৰ নং : ১৩৬ বয়স : 50 লিঙ্গ : পুৰুষ</p> <p>ফটো উপলব্ধ</p>	<p>722 LQX1269961</p> <p>নাম : খান্দি বসুমতাৰী স্বামীৰ নাম: নাৰদ বসুমতাৰী ঘৰ নং : ১৩৬ বয়স : 48 লিঙ্গ : মহিলা</p> <p>ফটো উপলব্ধ</p>	<p>723 LQX0020768</p> <p>নাম : বিংগি বসুমতাৰী পিতাৰ নাম: নাৰদ বসুমতাৰী ঘৰ নং : ১৩৬ বয়স : 33 লিঙ্গ : মহিলা</p> <p>ফটো উপলব্ধ</p>
<p>724 LQX0020867</p> <p>নাম : লখন বসুমতাৰী পিতাৰ নাম: নাৰদ বসুমতাৰী ঘৰ নং : ১৩৬ বয়স : 30 লিঙ্গ : পুৰুষ</p> <p>ফটো উপলব্ধ</p>	<p>725 LQX0020909</p> <p>নাম : বাম বসুমতাৰী পিতাৰ নাম: নাৰদ বসুমতাৰী ঘৰ নং : ১৩৬ বয়স : 30 লিঙ্গ : পুৰুষ</p> <p>ফটো উপলব্ধ</p>	<p>E 726 LQX0020966</p> <p>নাম : বঞ্জিলা বসুমতাৰী পিতাৰ নাম: নাৰদ বসুমতাৰী ঘৰ নং : ১৩৬ বয়স : 29 লিঙ্গ : মহিলা</p> <p>ফটো উপলব্ধ</p>
<p>727 LQX1269972</p> <p>নাম : শশধৰ বসুমতাৰী পিতাৰ নাম: দিল্লী বসুমতাৰী ঘৰ নং : ১৩৭ বয়স : 66 লিঙ্গ : পুৰুষ</p> <p>ফটো উপলব্ধ</p>	<p>728 LQX1269983</p> <p>নাম : নলশ্ৰী বসুমতাৰী স্বামীৰ নাম: শশধৰ বসুমতাৰী ঘৰ নং : ১৩৭ বয়স : 62 লিঙ্গ : মহিলা</p> <p>ফটো উপলব্ধ</p>	<p>729 LQX1269994</p> <p>নাম : পূৰ্ণ বসুমতাৰী পিতাৰ নাম: শশধৰ বসুমতাৰী ঘৰ নং : ১৩৭ বয়স : 45 লিঙ্গ : পুৰুষ</p> <p>ফটো উপলব্ধ</p>
<p>730 LQX1270004</p> <p>নাম : থিৰা বসুমতাৰী স্বামীৰ নাম: পূৰ্ণ বসুমতাৰী ঘৰ নং : ১৩৭ বয়স : 44 লিঙ্গ : মহিলা</p> <p>ফটো উপলব্ধ</p>	<p>731 LQX1270015</p> <p>নাম : সুৰেন বসুমতাৰী পিতাৰ নাম: শশধৰ বসুমতাৰী ঘৰ নং : ১৩৭ বয়স : 41 লিঙ্গ : পুৰুষ</p> <p>ফটো উপলব্ধ</p>	<p>732 LQX1270060</p> <p>নাম : ছহিন বসুমতাৰী পিতাৰ নাম: বন্ধুৰাম বসুমতাৰী ঘৰ নং : ১৩৭ক বয়স : 40 লিঙ্গ : পুৰুষ</p> <p>ফটো উপলব্ধ</p>
<p>733 LQX0158907</p> <p>নাম : বমিলা বাভা স্বামীৰ নাম: চুৰেন বসুমতাৰী ঘৰ নং : ১৩৭ বয়স : 40 লিঙ্গ : মহিলা</p> <p>ফটো উপলব্ধ</p>	<p>734 LQX1270026</p> <p>নাম : বমলী বসুমতাৰী পিতাৰ নাম: শশধৰ বসুমতাৰী ঘৰ নং : ১৩৭ বয়স : 38 লিঙ্গ : মহিলা</p> <p>ফটো উপলব্ধ</p>	<p>735 LQX1270037</p> <p>নাম : বন্ধুৰাম বসুমতাৰী পিতাৰ নাম: দামিফা বসুমতাৰী ঘৰ নং : ১৩৭ক বয়স : 72 লিঙ্গ : পুৰুষ</p> <p>ফটো উপলব্ধ</p>
<p>E 736 LQX1270048</p> <p>নাম : থিংগ্ৰিং বসুমতাৰী স্বামীৰ নাম: বন্ধুৰাম বসুমতাৰী ঘৰ নং : ১৩৭ক বয়স : 68 লিঙ্গ : মহিলা</p> <p>ফটো উপলব্ধ</p>	<p>737 LQX1270059</p> <p>নাম : গালৰ বসুমতাৰী পিতাৰ নাম: বন্ধুৰাম বসুমতাৰী ঘৰ নং : ১৩৭ক বয়স : 42 লিঙ্গ : পুৰুষ</p> <p>ফটো উপলব্ধ</p>	<p>738 LQX1270082</p> <p>নাম : সম্বাৰী বসুমতাৰী স্বামীৰ নাম: হায়থা বসুমতাৰী ঘৰ নং : ১৩৮ বয়স : 64 লিঙ্গ : মহিলা</p> <p>ফটো উপলব্ধ</p>
<p>739 LQX1270106</p> <p>নাম : জোবাকিম দৈমাৰী পিতাৰ নাম: চানচুন দৈমাৰী ঘৰ নং : ১৩৮ বয়স : 50 লিঙ্গ : পুৰুষ</p> <p>ফটো উপলব্ধ</p>	<p>740 LQX1270139</p> <p>নাম : বাজা বসুমতাৰী পিতাৰ নাম: হায়থা বসুমতাৰী ঘৰ নং : ১৩৮ বয়স : 49 লিঙ্গ : পুৰুষ</p> <p>ফটো উপলব্ধ</p>	<p>741 LQX1270117</p> <p>নাম : মীনা দৈমাৰী স্বামীৰ নাম: জোবাকিম দৈমাৰী ঘৰ নং : ১৩৮ বয়স : 43 লিঙ্গ : মহিলা</p> <p>ফটো উপলব্ধ</p>
<p>742 LQX1270093</p> <p>নাম : প্ৰহিদি বসুমতাৰী পিতাৰ নাম: হায়থা বসুমতাৰী ঘৰ নং : ১৩৮ বয়স : 43 লিঙ্গ : পুৰুষ</p> <p>ফটো উপলব্ধ</p>	<p>743 LQX1270140</p> <p>নাম : জয়মতী বসুমতাৰী স্বামীৰ নাম: প্ৰহিদি বসুমতাৰী ঘৰ নং : ১৩৮ বয়স : 42 লিঙ্গ : মহিলা</p> <p>ফটো উপলব্ধ</p>	<p>744 LQX1270128</p> <p>নাম : ধাৰ্মিক বসুমতাৰী পিতাৰ নাম: হায়থা বসুমতাৰী ঘৰ নং : ১৩৮ বয়স : 40 লিঙ্গ : পুৰুষ</p> <p>ফটো উপলব্ধ</p>
<p>745 LQX0021998</p> <p>নাম : গনবতি বসুমতাৰী স্বামীৰ নাম: ধাৰ্মিক বসুমতাৰী ঘৰ নং : ১৩৮ বয়স : 30 লিঙ্গ : মহিলা</p> <p>ফটো উপলব্ধ</p>	<p>746 LQX7670656</p> <p>নাম : তেৰেছা দৈমাৰী পিতাৰ নাম: জুৰাকিম দৈমাৰী ঘৰ নং : ১৩৮ বয়স : 25 লিঙ্গ : মহিলা</p> <p>ফটো উপলব্ধ</p>	<p>747 LQX7670037</p> <p>নাম : ৰোহিত দৈমাৰী পিতাৰ নাম: জুৰাকিম দৈমাৰী ঘৰ নং : ১৩৮ বয়স : 23 লিঙ্গ : পুৰুষ</p> <p>ফটো উপলব্ধ</p>
<p>748 LQX7673478</p> <p>নাম : কবিতা দৈমাৰী পিতাৰ নাম: জুৰাকিম দৈমাৰী ঘৰ নং : ১৩৮ বয়স : 21 লিঙ্গ : মহিলা</p> <p>ফটো উপলব্ধ</p>	<p>749 LQX7673528</p> <p>নাম : পূৰ্ণিমা বড়ো স্বামীৰ নাম: ৰোহিত দৈমাৰী ঘৰ নং : ১৩৮ বয়স : 21 লিঙ্গ : মহিলা</p> <p>ফটো উপলব্ধ</p>	<p>750 PVJ0102558</p> <p>নাম : প্ৰশান্ত বসুমতাৰী পিতাৰ নাম: পূৰোহিত বসুমতাৰী ঘৰ নং : 138 বয়স : 19 লিঙ্গ : পুৰুষ</p> <p>ফটো উপলব্ধ</p>



751 নাম : অনিল বসুমতাৰী পিতাৰ নাম: দাম্ভা বসুমতাৰী ঘৰ নং : ১৩৯ বয়স : 68 লিঙ্গ : পুৰুষ	LQX1270151 ফটো উপলব্ধ	752 নাম : সম্বাৰী বসুমতাৰী স্বামীৰ নাম: অনিল বসুমতাৰী ঘৰ নং : ১৩৯ বয়স : 62 লিঙ্গ : মহিলা	LQX1270162 ফটো উপলব্ধ	753 নাম : গাদা বসুমতাৰী পিতাৰ নাম: অনিল বসুমতাৰী ঘৰ নং : ১৩৯ বয়স : 45 লিঙ্গ : পুৰুষ	LQX1270173 ফটো উপলব্ধ
754 নাম : চুবনশ্ৰী বসুমতাৰী স্বামীৰ নাম: গাদা বসুমতাৰী ঘৰ নং : ১৩৯ বয়স : 44 লিঙ্গ : মহিলা	LQX1270208 ফটো উপলব্ধ	755 নাম : গজেন বসুমতাৰী পিতাৰ নাম: অনিল বসুমতাৰী ঘৰ নং : ১৩৯ বয়স : 42 লিঙ্গ : পুৰুষ	LQX1270184 ফটো উপলব্ধ	756 নাম : মঞ্জু বসুমতাৰী পিতাৰ নাম: অনিল বসুমতাৰী ঘৰ নং : ১৩৯ বয়স : 39 লিঙ্গ : মহিলা	LQX1270195 ফটো উপলব্ধ
757 নাম : শমলা বসুমতাৰি পিতাৰ নাম: শমলা বসুমতাৰি ঘৰ নং : ১৩৯ বয়স : 36 লিঙ্গ : পুৰুষ	LQX0022178 ফটো উপলব্ধ	E 758 নাম : ললিতা বসুমতাৰী অন্যান্য: অনিল বসুমতাৰী ঘৰ নং : ১৩৯ বয়স : 34 লিঙ্গ : মহিলা	LQX0022186 ফটো উপলব্ধ	759 নাম : সুক্ৰী বসুমতাৰী স্বামীৰ নাম: অশোক বসুমতাৰী ঘৰ নং : 139 বয়স : 26 লিঙ্গ : মহিলা	PVJ0073023 ফটো উপলব্ধ
760 নাম : অনিলা বসুমতাৰী পিতাৰ নাম: দিল্লী বাম বসুমতাৰী ঘৰ নং : ১৪০ বয়স : 52 লিঙ্গ : মহিলা	LQX1270219 ফটো উপলব্ধ	761 নাম : অনজাল খণ্ডৰ দৈমাৰী পিতাৰ নাম: বাৰিখে দৈমাৰী ঘৰ নং : ১৪০ বয়স : 49 লিঙ্গ : পুৰুষ	LQX1273569 ফটো উপলব্ধ	762 নাম : বিংগী বসুমতাৰী পিতাৰ নাম: য়ৌগন বসুমতাৰী ঘৰ নং : ১৪০ বয়স : 40 লিঙ্গ : মহিলা	LQX1270220 ফটো উপলব্ধ
763 নাম : বিনোদ বসুমতাৰী পিতাৰ নাম: জীৱন বসুমতাৰী ঘৰ নং : ১৪১ বয়স : 67 লিঙ্গ : পুৰুষ	LQX1270231 ফটো উপলব্ধ	764 নাম : সাবিত্ৰী বসুমতাৰী স্বামীৰ নাম: বিনোদ বসুমতাৰী ঘৰ নং : ১৪১ বয়স : 65 লিঙ্গ : মহিলা	LQX1270242 ফটো উপলব্ধ	765 নাম : ৰহেন বসুমতাৰী পিতাৰ নাম: বিনোদ বসুমতাৰী ঘৰ নং : ১৪১ বয়স : 44 লিঙ্গ : পুৰুষ	LQX1270253 ফটো উপলব্ধ
E 766 নাম : লোহিত বসুমতাৰী পিতাৰ নাম: বিনোদ বসুমতাৰী ঘৰ নং : ১৪১ বয়স : 41 লিঙ্গ : পুৰুষ	LQX1270286 ফটো উপলব্ধ	767 নাম : ৰিমা বসুমতাৰী স্বামীৰ নাম: লোহিত বসুমতাৰী ঘৰ নং : ১৪১ বয়স : 38 লিঙ্গ : মহিলা	LQX1270297 ফটো উপলব্ধ	768 নাম : নমিতা বসুমতাৰী স্বামীৰ নাম: ৰহিন বসুমতাৰী ঘৰ নং : ১৪১ বয়স : 35 লিঙ্গ : মহিলা	LQX0023887 ফটো উপলব্ধ
769 নাম : গেম বসুমতাৰী পিতাৰ নাম: দেউবাৰ বসুমতাৰী ঘৰ নং : ১৪২ বয়স : 49 লিঙ্গ : পুৰুষ	LQX1270333 ফটো উপলব্ধ	770 নাম : ফুল হেমব্ৰম স্বামীৰ নাম: মঙ্গল মুৰ্মু ঘৰ নং : ১৪৩ বয়স : 67 লিঙ্গ : মহিলা	LQX1270355 ফটো উপলব্ধ	E 771 নাম : চুকল মুৰ্মু পিতাৰ নাম: মঙ্গল মুৰ্মু ঘৰ নং : ১৪৩ বয়স : 40 লিঙ্গ : পুৰুষ	LQX1270366 ফটো উপলব্ধ
772 নাম : ৰশ্মী মুৰ্মু পিতাৰ নাম: মঙ্গল মুৰ্মু ঘৰ নং : ১৪৩ বয়স : 38 লিঙ্গ : মহিলা	LQX1270377 ফটো উপলব্ধ	773 নাম : চোনালী চৰেন স্বামীৰ নাম: চুকল মুৰ্মু ঘৰ নং : ১৪৩ বয়স : 37 লিঙ্গ : মহিলা	LQX0024398 ফটো উপলব্ধ	774 নাম : হপনমই মুৰ্মু মাতৃৰ নাম: ফুল হেমব্ৰম ঘৰ নং : ১৪৩ বয়স : 35 লিঙ্গ : মহিলা	LQX0024489 ফটো উপলব্ধ
E 775 নাম : খৰ্গেশ্বৰ বসুমতাৰী পিতাৰ নাম: বাবুসিং বসুমতাৰী ঘৰ নং : ১৪৫ বয়স : 55 লিঙ্গ : পুৰুষ	LQX1270402 ফটো উপলব্ধ	776 নাম : সত্যেন বসুমতাৰী পিতাৰ নাম: বাবুসিং বসুমতাৰী ঘৰ নং : ১৪৫ বয়স : 52 লিঙ্গ : পুৰুষ	LQX1270435 ফটো উপলব্ধ	777 নাম : বীনা বসুমতাৰী স্বামীৰ নাম: খৰ্গেশ্বৰ বসুমতাৰী ঘৰ নং : ১৪৫ বয়স : 51 লিঙ্গ : মহিলা	LQX1270413 ফটো উপলব্ধ
E 778 নাম : বিষ্টিৰাম বসুমতাৰী পিতাৰ নাম: বাবুসিং বসুমতাৰী ঘৰ নং : ১৪৫ বয়স : 50 লিঙ্গ : পুৰুষ	LQX1270457 ফটো উপলব্ধ	779 নাম : মঙ্গল বসুমতাৰী পিতাৰ নাম: খুলী বসুমতাৰী ঘৰ নং : ১৪৫ বয়স : 46 লিঙ্গ : পুৰুষ	LQX0025056 ফটো উপলব্ধ	780 নাম : বিলাইশ্ৰী বসুমতাৰী স্বামীৰ নাম: বিষ্টিৰাম বসুমতাৰী ঘৰ নং : ১৪৫ বয়স : 45 লিঙ্গ : মহিলা	LQX1270468 ফটো উপলব্ধ



781	LQX1270446	ফটো উপলব্ধ
নাম : চৌবাংশী বসুমতাৰী স্বামীৰ নাম: চটসেনী বসুমতাৰী ঘৰ নং : 185 বয়স : 45 লিঙ্গ : মহিলা		

782	LQX1270491	ফটো উপলব্ধ
নাম : নিতা বসুমতাৰী স্বামীৰ নাম: বিষ্টিৰাম বসুমতাৰী ঘৰ নং : 185ক বয়স : 45 লিঙ্গ : মহিলা		

783	LQX0025247	ফটো উপলব্ধ
নাম : চোমদোন বসুমতাৰী পিতাৰ নাম: খগেশ্বৰ বসুমতাৰী ঘৰ নং : 185 বয়স : 31 লিঙ্গ : পুৰুষ		

784	LQX0025239	ফটো উপলব্ধ
নাম : মনেন বসুমতাৰী পিতাৰ নাম: খগেশ্বৰ বসুমতাৰী ঘৰ নং : 185 বয়স : 30 লিঙ্গ : পুৰুষ		

785	LQX0162826	ফটো উপলব্ধ
নাম : সোমবাৰি বসুমতাৰী স্বামীৰ নাম: মঙ্গল বসুমতাৰী ঘৰ নং : 185 বয়স : 28 লিঙ্গ : মহিলা		

786	LQX0025338	ফটো উপলব্ধ
নাম : কান্ত বসুমতাৰী পিতাৰ নাম: খগেশ্বৰ বসুমতাৰী ঘৰ নং : 185 বয়স : 27 লিঙ্গ : পুৰুষ		

787	LQX7656697	ফটো উপলব্ধ
নাম : ভোজোনী মোছাহাৰী স্বামীৰ নাম: মনেন বসুমতাৰী ঘৰ নং : 145 বয়স : 27 লিঙ্গ : মহিলা		

R	788	LQX7656747	ফটো উপলব্ধ
নাম : ভোজোনী মোছাহাৰি স্বামীৰ নাম: মনেন বসুমতাৰী ঘৰ নং : 145 বয়স : 27 লিঙ্গ : মহিলা			

789	LQX0371252	ফটো উপলব্ধ
নাম : অশোক বসুমতাৰী পিতাৰ নাম: বিস্তী বসুমতাৰী ঘৰ নং : 185 বয়স : 26 লিঙ্গ : পুৰুষ		

790	PVJ0092130	ফটো উপলব্ধ
নাম : কিশক বসুমতাৰী পিতাৰ নাম: বিষ্টিৰাম বসুমতাৰী ঘৰ নং : 145 বয়স : 25 লিঙ্গ : পুৰুষ		

791	LQX7657158	ফটো উপলব্ধ
নাম : হিৰিয়া বসুমতাৰী স্বামীৰ নাম: চোমদোন বসুমতাৰী ঘৰ নং : 145 বয়স : 24 লিঙ্গ : মহিলা		

792	PVJ0092163	ফটো উপলব্ধ
নাম : মনিকা বসুমতাৰী স্বামীৰ নাম: কিশক বসুমতাৰী ঘৰ নং : 145 বয়স : 20 লিঙ্গ : মহিলা		

793	LQX1270480	ফটো উপলব্ধ
নাম : বিষ্টিৰাম বসুমতাৰী পিতাৰ নাম: বাবুসিং বসুমতাৰী ঘৰ নং : 185ক বয়স : 48 লিঙ্গ : পুৰুষ		

E	794	LQX1270504	ফটো উপলব্ধ
নাম : মনা বসুমতাৰী পিতাৰ নাম: মঙ্গল বসুমতাৰী ঘৰ নং : 186 বয়স : 80 লিঙ্গ : পুৰুষ			

795	LQX1270515	ফটো উপলব্ধ
নাম : মোনবাও বসুমতাৰী স্বামীৰ নাম: মনা বসুমতাৰী ঘৰ নং : 186 বয়স : 75 লিঙ্গ : মহিলা		

796	LQX1270526	ফটো উপলব্ধ
নাম : পৰশুৰাম বসুমতাৰী পিতাৰ নাম: মনা বসুমতাৰী ঘৰ নং : 186 বয়স : 49 লিঙ্গ : পুৰুষ		

797	LQX1270548	ফটো উপলব্ধ
নাম : কবিতা বসুমতাৰী পিতাৰ নাম: মনা বসুমতাৰী ঘৰ নং : 186 বয়স : 46 লিঙ্গ : মহিলা		

798	LQX1270559	ফটো উপলব্ধ
নাম : বাবুলাল বসুমতাৰী পিতাৰ নাম: মনা বসুমতাৰী ঘৰ নং : 186 বয়স : 42 লিঙ্গ : পুৰুষ		

799	LQX0162966	ফটো উপলব্ধ
নাম : চোমেলা দৈমাৰী স্বামীৰ নাম: পচোৰাম বসুমতাৰী ঘৰ নং : 186 বয়স : 30 লিঙ্গ : মহিলা		

800	LQX1270560	ফটো উপলব্ধ
নাম : বংগী মাৰ্ভি পিতাৰ নাম: মঙ্গল মাৰ্ভি ঘৰ নং : 189 বয়স : 60 লিঙ্গ : পুৰুষ		

801	LQX0025726	ফটো উপলব্ধ
নাম : জবা মাৰ্ভী পিতাৰ নাম: বাঙ্গী মাৰ্ভী ঘৰ নং : 189 বয়স : 35 লিঙ্গ : মহিলা		

802	LQX0025809	ফটো উপলব্ধ
নাম : জাদ মাৰ্ভী পিতাৰ নাম: বাঙ্গী মাৰ্ভী ঘৰ নং : 189 বয়স : 34 লিঙ্গ : পুৰুষ		

803	LQX0563239	ফটো উপলব্ধ
নাম : বৃদ্দিন মূৰ্ম স্বামীৰ নাম: জাদু মাৰ্ভি ঘৰ নং : 189 বয়স : 30 লিঙ্গ : মহিলা		

804	LQX0569251	ফটো উপলব্ধ
নাম : মাইনা টুড স্বামীৰ নাম: মংগল মাৰ্ভি ঘৰ নং : 189 বয়স : 30 লিঙ্গ : মহিলা		

805	LQX0569269	ফটো উপলব্ধ
নাম : মংগল মাৰ্ভি পিতাৰ নাম: বাঙ্গী মাৰ্ভি ঘৰ নং : 189 বয়স : 30 লিঙ্গ : পুৰুষ		

806	LQX0569327	ফটো উপলব্ধ
নাম : চতকা মাৰ্ভি পিতাৰ নাম: বাঙ্গী মাৰ্ভি ঘৰ নং : 189 বয়স : 26 লিঙ্গ : পুৰুষ		

807	LQX0569335	ফটো উপলব্ধ
নাম : ভাৰতী হেমব্ৰম স্বামীৰ নাম: চতকা মাৰ্ভি ঘৰ নং : 189 বয়স : 26 লিঙ্গ : মহিলা		

808	LQX1270582	ফটো উপলব্ধ
নাম : পিটন চৰেন পিতাৰ নাম: যাদু চৰেন ঘৰ নং : 188 বয়স : 54 লিঙ্গ : পুৰুষ		

809	LQX1270593	ফটো উপলব্ধ
নাম : তাতী হেমব্ৰম স্বামীৰ নাম: পিটন চৰেন ঘৰ নং : 188 বয়স : 52 লিঙ্গ : মহিলা		

810	LQX1270617	ফটো উপলব্ধ
নাম : বাঙ্কন কিচুকু স্বামীৰ নাম: চোটকা ঘৰ নং : 188 বয়স : 49 লিঙ্গ : মহিলা		



811 নাম : ববিন চৰেন পিতাৰ নাম: পিটন চৰেন ঘৰ নং : 18৮ বয়স : 40 লিঙ্গ : পুৰুষ	LQX0026096 ফটো উপলব্ধ	812 নাম : মাৰী চৰেন পিতাৰ নাম: পিতন চৰেন ঘৰ নং : 18৮ বয়স : 38 লিঙ্গ : পুৰুষ	LQX0026146 ফটো উপলব্ধ	813 নাম : মটকা চৰেন পিতাৰ নাম: পিটন চৰেন ঘৰ নং : 18৮ বয়স : 36 লিঙ্গ : পুৰুষ	LQX0026187 ফটো উপলব্ধ
814 নাম : ধনমনি হাচদা স্বামীৰ নাম: মাজি চৰেন ঘৰ নং : 18৮ বয়স : 34 লিঙ্গ : মহিলা	LQX0026229 ফটো উপলব্ধ	815 নাম : বাবল চৰেন পিতাৰ নাম: পিটন চৰেন ঘৰ নং : 148 বয়স : 31 লিঙ্গ : পুৰুষ	PVJ0021949 ফটো উপলব্ধ	816 নাম : জবা হাচদা স্বামীৰ নাম: পিতান চৰেন ঘৰ নং : 148 বয়স : 25 লিঙ্গ : মহিলা	PVJ0022095 ফটো উপলব্ধ
817 নাম : হোপোন চৰেন অন্যান্য: দিবা চৰেন ঘৰ নং : 1৫২ বয়স : 37 লিঙ্গ : পুৰুষ	LQX0505974 ফটো উপলব্ধ	818 নাম : চম্পা টুডু স্বামীৰ নাম: হোপোন চৰেন ঘৰ নং : 1৫২ বয়স : 34 লিঙ্গ : মহিলা	LQX0506188 ফটো উপলব্ধ	819 নাম : দিবি চৰেন পিতাৰ নাম: আনু চৰেন ঘৰ নং : 1৫৩ বয়স : 55 লিঙ্গ : পুৰুষ	LQX1270651 ফটো উপলব্ধ
E 820 নাম : আৰতি টুডু স্বামীৰ নাম: দিবি চৰেন ঘৰ নং : 1৫৩ বয়স : 52 লিঙ্গ : মহিলা	LQX1270662 ফটো উপলব্ধ	821 নাম : মনচী চৰেন পিতাৰ নাম: অনু চৰেন ঘৰ নং : 1৫৩ বয়স : 38 লিঙ্গ : পুৰুষ	LQX0028779 ফটো উপলব্ধ	822 নাম : শান্তিনা হেমব্রম স্বামীৰ নাম: অনু চৰেন ঘৰ নং : 1৫৩ বয়স : 35 লিঙ্গ : মহিলা	LQX0028787 ফটো উপলব্ধ
823 নাম : বমেশ চৰেন পিতাৰ নাম: দেবি চৰেন ঘৰ নং : 1৫৩ বয়স : 29 লিঙ্গ : পুৰুষ	LQX0028977 ফটো উপলব্ধ	E 824 নাম : চাক্ৰো হেমব্রম স্বামীৰ নাম: খাৰা টুডু ঘৰ নং : 1৫৫ বয়স : 87 লিঙ্গ : মহিলা	LQX1270673 ফটো উপলব্ধ	825 নাম : চক্ষু টুডু পিতাৰ নাম: খাৰা টুডু ঘৰ নং : 1৫৫ বয়স : 44 লিঙ্গ : পুৰুষ	LQX1270684 ফটো উপলব্ধ
826 নাম : লখিৰাম টুডু মাতৃৰ নাম: সৰ্জী হেমব্রম ঘৰ নং : 1৫৫ বয়স : 40 লিঙ্গ : পুৰুষ	LQX0570531 ফটো উপলব্ধ	827 নাম : আনো টুডু পিতাৰ নাম: খাৰা টুডু ঘৰ নং : 1৫৬ বয়স : 52 লিঙ্গ : পুৰুষ	LQX1270695 ফটো উপলব্ধ	828 নাম : বেনকা হেমব্রম স্বামীৰ নাম: আনো টুডু ঘৰ নং : 1৫৬ বয়স : 47 লিঙ্গ : মহিলা	LQX1270708 ফটো উপলব্ধ
829 নাম : বালি তুদু পিতাৰ নাম: অনু তুদু ঘৰ নং : 1৫৬ বয়স : 29 লিঙ্গ : পুৰুষ	LQX0167049 ফটো উপলব্ধ	E 830 নাম : নীলমনি মুৰ্মা স্বামীৰ নাম: জেটু হাচদা ঘৰ নং : 1৫৭ বয়স : 68 লিঙ্গ : মহিলা	LQX1270720 ফটো উপলব্ধ	831 নাম : লক্ষী হাচদা পিতাৰ নাম: জাতু হাচদা ঘৰ নং : 1৫৭ বয়স : 30 লিঙ্গ : মহিলা	LQX0122671 ফটো উপলব্ধ
832 নাম : উকিল হাচদা পিতাৰ নাম: শঙ্কু হাচদা ঘৰ নং : 1৫৮ বয়স : 59 লিঙ্গ : পুৰুষ	LQX1270731 ফটো উপলব্ধ	833 নাম : চডকী মুৰ্মা স্বামীৰ নাম: উকিল হাচদা ঘৰ নং : 1৫৮ বয়স : 54 লিঙ্গ : মহিলা	LQX1270742 ফটো উপলব্ধ	E 834 নাম : লেংগ্ৰী হাচদা পিতাৰ নাম: উকিল হাচদা ঘৰ নং : 158 বয়স : 80 লিঙ্গ : মহিলা	LQX7665045 ফটো উপলব্ধ
835 নাম : লক্ষী হাচদা স্বামীৰ নাম: উকিল হাচদা ঘৰ নং : 1৫৮ বয়স : 38 লিঙ্গ : মহিলা	LQX1270753 ফটো উপলব্ধ	836 নাম : চিংৰাই মুৰ্মা পিতাৰ নাম: মণ্ডল মুৰ্মা ঘৰ নং : 1৬২ বয়স : 55 লিঙ্গ : পুৰুষ	LQX1270786 ফটো উপলব্ধ	837 নাম : পিটন মুৰ্মা পিতাৰ নাম: মণ্ডল মুৰ্মা ঘৰ নং : 1৬২ বয়স : 47 লিঙ্গ : পুৰুষ	LQX1270811 ফটো উপলব্ধ
E 838 নাম : মাৰি মাদি স্বামীৰ নাম: পিতন মুৰ্মা ঘৰ নং : 1৬২ বয়স : 87 লিঙ্গ : মহিলা	LQX0169375 ফটো উপলব্ধ	839 নাম : মঙ্গল মুৰ্মা অন্যান্য: চিনগৰাই মুৰ্মা ঘৰ নং : 162 বয়স : 34 লিঙ্গ : পুৰুষ	PVJ0090589 ফটো উপলব্ধ	840 নাম : মুনি মুৰ্মা পিতাৰ নাম: পিটন মুৰ্মা ঘৰ নং : 162 বয়স : 26 লিঙ্গ : মহিলা	PVJ0021915 ফটো উপলব্ধ



841 নাম : মনি মুৰ্মু পিতাৰ নাম : সিংগৰা মুৰ্মু ঘৰ নং : 162 বয়স : 22 লিঙ্গ : মহিলা	PVJ0021923 ফটো উপলব্ধ	842 নাম : যোচেফ মুৰ্মু পিতাৰ নাম : পিটেন মুৰ্মু ঘৰ নং : 162 বয়স : 20 লিঙ্গ : পুৰুষ	PVJ0021782 ফটো উপলব্ধ	843 নাম : জবা মুৰ্মু পিতাৰ নাম : ববেন মুৰ্মু ঘৰ নং : 163 বয়স : 51 লিঙ্গ : মহিলা	LQX1270822 ফটো উপলব্ধ
844 নাম : লক্ষী ৰাম হাসদা পিতাৰ নাম : জবা মুৰ্মু ঘৰ নং : 163 বয়স : 23 লিঙ্গ : পুৰুষ	PVJ0021964 ফটো উপলব্ধ	E 845 নাম : দেবান মুৰ্মু পিতাৰ নাম : বুধৰাই মুৰ্মু ঘৰ নং : 168 বয়স : 59 লিঙ্গ : পুৰুষ	LQX1270855 ফটো উপলব্ধ	E 846 নাম : মনি পাওৰীয়া স্বামীৰ নাম : দেৱান মুৰ্মু ঘৰ নং : 168 বয়স : 56 লিঙ্গ : মহিলা	LQX1270844 ফটো উপলব্ধ
847 নাম : ৰাম হাচদা পিতাৰ নাম : শিয়ান হাচদা ঘৰ নং : 168 বয়স : 50 লিঙ্গ : পুৰুষ	LQX1270877 ফটো উপলব্ধ	848 নাম : চংখী পাউৰিয়া স্বামীৰ নাম : ৰাম হাচদা ঘৰ নং : 168 বয়স : 48 লিঙ্গ : মহিলা	LQX1270888 ফটো উপলব্ধ	849 নাম : বিলাচ মুৰ্মু পিতাৰ নাম : দেৱান মুৰ্মু ঘৰ নং : 168 বয়স : 31 লিঙ্গ : মহিলা	LQX0032649 ফটো উপলব্ধ
E 850 নাম : বদেগ টুড স্বামীৰ নাম : চান্দ মুৰ্মু ঘৰ নং : 166 বয়স : 62 লিঙ্গ : মহিলা	LQX1270902 ফটো উপলব্ধ	851 নাম : চান্দ মুৰ্মু পিতাৰ নাম : মাতলা মুৰ্মু ঘৰ নং : 166 বয়স : 62 লিঙ্গ : পুৰুষ	LQX1270899 ফটো উপলব্ধ	852 নাম : কনিকা টুড স্বামীৰ নাম : দেৱান বাস্কে ঘৰ নং : 166 বয়স : 53 লিঙ্গ : মহিলা	LQX1270924 ফটো উপলব্ধ
E 853 নাম : বাবল মুৰ্মু পিতাৰ নাম : চান্দ মুৰ্মু ঘৰ নং : 166 বয়স : 44 লিঙ্গ : পুৰুষ	LQX1270913 ফটো উপলব্ধ	854 নাম : চিন্তামনি হাচদা স্বামীৰ নাম : বাবল মুৰ্মু ঘৰ নং : 166 বয়স : 42 লিঙ্গ : মহিলা	LQX1270935 ফটো উপলব্ধ	855 নাম : মঙ্গল মুৰ্মু পিতাৰ নাম : চান্দ মুৰ্মু ঘৰ নং : 166 বয়স : 35 লিঙ্গ : পুৰুষ	LQX0032995 ফটো উপলব্ধ
856 নাম : ইলিনা মুৰ্মু পিতাৰ নাম : চান্দ মুৰ্মু ঘৰ নং : 166 বয়স : 30 লিঙ্গ : মহিলা	LQX0033068 ফটো উপলব্ধ	857 নাম : দিবানি হেমব্ৰম স্বামীৰ নাম : মংগল মুৰ্মু ঘৰ নং : 166 বয়স : 29 লিঙ্গ : মহিলা	LQX0170597 ফটো উপলব্ধ	858 নাম : গংগা মুৰ্মু পিতাৰ নাম : সন্দু মুৰ্মু ঘৰ নং : 166 বয়স : 27 লিঙ্গ : মহিলা	LQX7669633 ফটো উপলব্ধ
859 নাম : সোমাই বাস্কে পিতাৰ নাম : দেওয়ান বাস্কে ঘৰ নং : 166 বয়স : 25 লিঙ্গ : পুৰুষ	LQX0513945 ফটো উপলব্ধ	860 নাম : মণিকা মুৰ্মু পিতাৰ নাম : সন্দু মুৰ্মু ঘৰ নং : 166 বয়স : 25 লিঙ্গ : মহিলা	LQX7669674 ফটো উপলব্ধ	861 নাম : বেটি টুড স্বামীৰ নাম : সুনীল বাস্কে ঘৰ নং : 166 বয়স : 23 লিঙ্গ : মহিলা	LQX0513937 ফটো উপলব্ধ
862 নাম : বিনীতা মুৰ্মু পিতাৰ নাম : বাবুলাল মুৰ্মু ঘৰ নং : 166 বয়স : 22 লিঙ্গ : মহিলা	PVJ0022087 ফটো উপলব্ধ	863 নাম : সুনীল বাস্কে পিতাৰ নাম : দেৱান বাস্কে ঘৰ নং : 166 বয়স : 29 লিঙ্গ : পুৰুষ	LQX0465591 ফটো উপলব্ধ	864 নাম : সুখলাল হেমব্ৰম পিতাৰ নাম : জেঠা হেমব্ৰম ঘৰ নং : 169 বয়স : 62 লিঙ্গ : পুৰুষ	LQX1270979 ফটো উপলব্ধ
865 নাম : চুছিল মাডী স্বামীৰ নাম : চুকলাল হেমব্ৰম ঘৰ নং : 169 বয়স : 50 লিঙ্গ : মহিলা	LQX1270980 ফটো উপলব্ধ	866 নাম : চোলেমন হেমব্ৰম পিতাৰ নাম : চুকলাল হেমব্ৰম ঘৰ নং : 169 বয়স : 33 লিঙ্গ : পুৰুষ	LQX1270991 ফটো উপলব্ধ	867 নাম : থমাচ হেমব্ৰম পিতাৰ নাম : সুকলাল হেমব্ৰম ঘৰ নং : 169 বয়স : 31 লিঙ্গ : পুৰুষ	LQX0033498 ফটো উপলব্ধ
868 নাম : লোক বাহাদুৰ দোৰ্জি পিতাৰ নাম : মন বাহাদুৰ দোৰ্জি ঘৰ নং : 168 বয়স : 53 লিঙ্গ : পুৰুষ	LQX0540690 ফটো উপলব্ধ	869 নাম : চন্দ্ৰ বাহাদুৰ দৰ্জী পিতাৰ নাম : মন বাহাদুৰ দৰ্জী ঘৰ নং : 168 বয়স : 45 লিঙ্গ : পুৰুষ	LQX1271018 ফটো উপলব্ধ	870 নাম : চম্পা দৰ্জী স্বামীৰ নাম : চন্দ্ৰ বাহাদুৰ দৰ্জী ঘৰ নং : 168 বয়স : 44 লিঙ্গ : মহিলা	PVJ0009761 ফটো উপলব্ধ



871 নাম : যান কুমাৰ শিংঙ পিতাৰ নাম: মনবাহাদুৰ দৰ্জী ঘৰ নং : ১৬৮ বয়স : 36 লিঙ্গ : পুৰুষ	LQX1271030 ফটো উপলব্ধ	872 নাম : অমৰ দৰ্জী পিতাৰ নাম: মন বাহাদুৰ দৰ্জী ঘৰ নং : ১৬৮ বয়স : 35 লিঙ্গ : পুৰুষ	LQX1273649 ফটো উপলব্ধ	873 নাম : দুৰ্গা দৰ্জী পিতাৰ নাম: মন বাহাদুৰ দৰ্জী ঘৰ নং : ১৬৮ বয়স : 34 লিঙ্গ : পুৰুষ	LQX1273650 ফটো উপলব্ধ
R 874 নাম : তাৰা দেবী স্বামীৰ নাম: অমৰ দৰ্জী ঘৰ নং : 168 বয়স : 30 লিঙ্গ : মহিলা	PVJ0021980 ফটো উপলব্ধ	875 নাম : তাৰা দেবী স্বামীৰ নাম: অমৰ দৰ্জী ঘৰ নং : 168 বয়স : 30 লিঙ্গ : মহিলা	PVJ0060046 ফটো উপলব্ধ	876 নাম : কেশব দৰ্জী পিতাৰ নাম: মন বাহাদুৰ দৰ্জী ঘৰ নং : ১৬৮ বয়স : 28 লিঙ্গ : পুৰুষ	LQX0121665 ফটো উপলব্ধ
877 নাম : বিনীতা দৰ্জী স্বামীৰ নাম: দুৰ্গা দৰ্জী ঘৰ নং : 168 বয়স : 25 লিঙ্গ : মহিলা	PVJ0063479 ফটো উপলব্ধ	878 নাম : বুমা দেবী স্বামীৰ নাম: কেশব দৰ্জী ঘৰ নং : 168 বয়স : 25 লিঙ্গ : মহিলা	PVJ0119842 ফটো উপলব্ধ	879 নাম : ভুবন দৰ্জী পিতাৰ নাম: চন্দ্ৰ বাহাদুৰ দৰ্জী ঘৰ নং : 168 বয়স : 21 লিঙ্গ : পুৰুষ	PVJ0048694 ফটো উপলব্ধ
880 নাম : অমৃত থাপা ছেত্ৰী পিতাৰ নাম: ওম বাহাদুৰ থাপা ঘৰ নং : ১৬৯ বয়স : 66 লিঙ্গ : পুৰুষ	LQX1271052 ফটো উপলব্ধ	881 নাম : লোকমায়া দেবী স্বামীৰ নাম: মনবাহাদুৰ দৰ্জী ঘৰ নং : ১৬৯ বয়স : 65 লিঙ্গ : মহিলা	LQX1271041 ফটো উপলব্ধ	882 নাম : এন কুমাৰী দেবী স্বামীৰ নাম: অমৃত থাপা ছেত্ৰী ঘৰ নং : ১৬৯ বয়স : 58 লিঙ্গ : মহিলা	LQX1271063 ফটো উপলব্ধ
883 নাম : বানি হেমব্ৰম স্বামীৰ নাম: পিটন মুৰ্মু ঘৰ নং : ১৬৯ বয়স : 42 লিঙ্গ : মহিলা	LQX0571406 ফটো উপলব্ধ	884 নাম : অশোক ছেত্ৰী পিতাৰ নাম: অমৃত বাহাদুৰ ছেত্ৰী ঘৰ নং : ১৬৯ বয়স : 31 লিঙ্গ : পুৰুষ	LQX1273547 ফটো উপলব্ধ	885 নাম : মেনকা দেবী স্বামীৰ নাম: অশোক ছেত্ৰী ঘৰ নং : ১৬৯ বয়স : 30 লিঙ্গ : মহিলা	LQX0373548 ফটো উপলব্ধ
886 নাম : বেনকা দেবী পিতাৰ নাম: আমিত বা ছেত্ৰী ঘৰ নং : ১৬৯ বয়স : 29 লিঙ্গ : মহিলা	LQX0181602 ফটো উপলব্ধ	887 নাম : বন বাহাদুৰ ছেত্ৰী পিতাৰ নাম: হৰ্ক বাহাদুৰ ছেত্ৰী ঘৰ নং : ১৭০ বয়স : 65 লিঙ্গ : পুৰুষ	LQX1271085 ফটো উপলব্ধ	888 নাম : গংগামায়া দেবী স্বামীৰ নাম: বন বাহাদুৰ ছেত্ৰী ঘৰ নং : ১৭০ বয়স : 55 লিঙ্গ : মহিলা	LQX1271096 ফটো উপলব্ধ
889 নাম : মন বাহাদুৰ বসন্তেত্ৰী ছেত্ৰী পিতাৰ নাম: বন বাঃ ছেত্ৰী ঘৰ নং : ১৭০ বয়স : 37 লিঙ্গ : পুৰুষ	LQX1271109 ফটো উপলব্ধ	890 নাম : ইন্দিৰা দেবী স্বামীৰ নাম: মন বাহাদুৰ বাচনেট ঘৰ নং : ১৭০ বয়স : 30 লিঙ্গ : মহিলা	LQX1626933 ফটো উপলব্ধ	891 নাম : খীন মায়া দেবী স্বামীৰ নাম: গনেশ ছেত্ৰী ঘৰ নং : ১৭১ বয়স : 55 লিঙ্গ : মহিলা	LQX1271110 ফটো উপলব্ধ
892 নাম : কিশোৰ ছেত্ৰী পিতাৰ নাম: গনেশ বাঃ ছেত্ৰী ঘৰ নং : ১৭১ বয়স : 35 লিঙ্গ : পুৰুষ	LQX1271121 ফটো উপলব্ধ	893 নাম : সিতা দেবী স্বামীৰ নাম: কিশোৰ ছেত্ৰী ঘৰ নং : ১৭১ বয়স : 33 লিঙ্গ : মহিলা	LQX1273616 ফটো উপলব্ধ	894 নাম : হেম বাহাদুৰ ছেত্ৰী পিতাৰ নাম: গনেশ ছেত্ৰী ঘৰ নং : ১৭১ বয়স : 32 লিঙ্গ : পুৰুষ	LQX1626568 ফটো উপলব্ধ
895 নাম : জিবন ছেত্ৰী পিতাৰ নাম: গনেশ বাহাদুৰ ছেত্ৰী ঘৰ নং : 171 বয়স : 27 লিঙ্গ : পুৰুষ	LQX0537209 ফটো উপলব্ধ	896 নাম : অমৰ দ্বীপ ছেত্ৰী পিতাৰ নাম: অমৃত বাহাদুৰ ছেত্ৰী ঘৰ নং : ১৭২ বয়স : 65 লিঙ্গ : পুৰুষ	LQX1271132 ফটো উপলব্ধ	D 897 নাম : টীকামায়া দেবী স্বামীৰ নাম: অমৰদ্বীপ নেওপানে ঘৰ নং : ১৭২ বয়স : 55 লিঙ্গ : মহিলা	LQX1271143 ফটো উপলব্ধ
898 নাম : কেশব ছেত্ৰী পিতাৰ নাম: অমৰদ্বীপ নিউপেন ঘৰ নং : ১৭২ বয়স : 32 লিঙ্গ : পুৰুষ	LQX0035758 ফটো উপলব্ধ	899 নাম : বিষ্ণু চেত্ৰী পিতাৰ নাম: অমৰ দ্বীপ চেত্ৰী ঘৰ নং : ১৭২ বয়স : 28 লিঙ্গ : পুৰুষ	LQX0035907 ফটো উপলব্ধ	S 900 নাম : গোপাল ছেত্ৰী পিতাৰ নাম: চেত্ৰী বাহাদুৰ ছেত্ৰী ঘৰ নং : ১৭৩ বয়স : 75 লিঙ্গ : পুৰুষ	LQX1271154 ফটো উপলব্ধ



D 901	LQX1271165	নাম : পবিত্ৰা দেবী স্বামীৰ নাম: গোপাল ছেত্ৰী ঘৰ নং : ১৭৩ বয়স : 59 লিঙ্গ : মহিলা	ফটো উপলব্ধ	902	LQX0545459	নাম : বিকাশ চেত্ৰী পিতাৰ নাম: অমৰ দ্বীপ চেত্ৰী ঘৰ নং : 173 বয়স : 25 লিঙ্গ : পুৰুষ	ফটো উপলব্ধ	903	LQX1271187	নাম : চন্দ্ৰমায়া দেবী স্বামীৰ নাম: লাল বাহাদুৰ খৰ্কা ঘৰ নং : ১৭৪ বয়স : 65 লিঙ্গ : মহিলা	ফটো উপলব্ধ
904	LQX1271176	নাম : লাল বাহাদুৰ ছেত্ৰী পিতাৰ নাম: চক্ৰ বাহাদুৰ ছেত্ৰী ঘৰ নং : ১৭৪ বয়স : 60 লিঙ্গ : পুৰুষ	ফটো উপলব্ধ	905	LQX1271198	নাম : বল বাহাদুৰ ছেত্ৰী পিতাৰ নাম: নৰ বাহাদুৰ ছেত্ৰী ঘৰ নং : ১৭৫ বয়স : 58 লিঙ্গ : পুৰুষ	ফটো উপলব্ধ	906	LQX1268082	নাম : লীলামায়া দেবী স্বামীৰ নাম: বাৰ বাহাদুৰ চেত্ৰী ঘৰ নং : ১৭৫ বয়স : 45 লিঙ্গ : মহিলা	ফটো উপলব্ধ
907	LQX0036558	নাম : ভূপাল ছেত্ৰী পিতাৰ নাম: বল বাঃ ছেত্ৰী ঘৰ নং : ১৭৫ বয়স : 32 লিঙ্গ : পুৰুষ	ফটো উপলব্ধ	908	LQX0036467	নাম : খেম বাহাদুৰ ছেত্ৰী পিতাৰ নাম: বল বাহাদুৰ ছেত্ৰী ঘৰ নং : ১৭৫ বয়স : 30 লিঙ্গ : পুৰুষ	ফটো উপলব্ধ	909	LQX0508788	নাম : অঞ্জু দেবী স্বামীৰ নাম: ভূপাল ছেত্ৰী ঘৰ নং : ১৭৫ বয়স : 26 লিঙ্গ : মহিলা	ফটো উপলব্ধ
E 910	LQX1271223	নাম : বিষ্ণু বাহাদুৰ ছেত্ৰী পিতাৰ নাম: দলু বাহাদুৰ ছেত্ৰী ঘৰ নং : ১৭৬ বয়স : 70 লিঙ্গ : পুৰুষ	ফটো উপলব্ধ	911	LQX1271234	নাম : সাৰদা দেবী স্বামীৰ নাম: বিষ্ণু বাহাদুৰ ছেত্ৰী ঘৰ নং : ১৭৬ বয়স : 59 লিঙ্গ : মহিলা	ফটো উপলব্ধ	912	LQX1271245	নাম : প্ৰেম বাহাদুৰ ছেত্ৰী পিতাৰ নাম: নৰ বাহাদুৰ ছেত্ৰী ঘৰ নং : ১৭৭ বয়স : 60 লিঙ্গ : পুৰুষ	ফটো উপলব্ধ
913	LQX1271256	নাম : নৰমায়া দেবী স্বামীৰ নাম: প্ৰেম বাহাদুৰ ছেত্ৰী ঘৰ নং : ১৭৭ বয়স : 56 লিঙ্গ : মহিলা	ফটো উপলব্ধ	914	LQX1271278	নাম : ওপ প্ৰকাশ ছেত্ৰী মাতৃৰ নাম: পূৰ্ণমায়া দেবী ঘৰ নং : ১৭৭ক বয়স : 34 লিঙ্গ : পুৰুষ	ফটো উপলব্ধ	915	LQX1626591	নাম : সুৰজ ছেত্ৰী পিতাৰ নাম: প্ৰেম বাহাদুৰ ছেত্ৰী ঘৰ নং : ১৭৭ বয়স : 33 লিঙ্গ : পুৰুষ	ফটো উপলব্ধ
916	LQX0175596	নাম : লিলা দেবী স্বামীৰ নাম: ওম প্ৰকাশ চেত্ৰী ঘৰ নং : ১৭৭ক বয়স : 31 লিঙ্গ : মহিলা	ফটো উপলব্ধ	917	LQX1271267	নাম : পূৰ্ণ মায়া দেবী স্বামীৰ নাম: ডম্বু বাহাদুৰ ছেত্ৰী ঘৰ নং : ১৭৭ক বয়স : 60 লিঙ্গ : মহিলা	ফটো উপলব্ধ	918	LQX1271290	নাম : উদয় বাঃ ছেত্ৰী পিতাৰ নাম: ছত্ৰ বাহাদুৰ ছেত্ৰী ঘৰ নং : ১৭৯ বয়স : 74 লিঙ্গ : পুৰুষ	ফটো উপলব্ধ
919	LQX1271303	নাম : খেম বাহাদুৰ ছেত্ৰী পিতাৰ নাম: উদয় বাহাদুৰ ছেত্ৰী ঘৰ নং : ১৭৯ বয়স : 55 লিঙ্গ : পুৰুষ	ফটো উপলব্ধ	920	LQX1271314	নাম : খৰ্গমায়া দেবী স্বামীৰ নাম: ক্ষেমবাহাদুৰ ছেত্ৰী ঘৰ নং : ১৭৯ বয়স : 48 লিঙ্গ : মহিলা	ফটো উপলব্ধ	921	LQX6536045	নাম : ইন্দ্ৰবাহাদুৰ ছেত্ৰী পিতাৰ নাম: গকুলবাহাদুৰ ছেত্ৰী ঘৰ নং : 179 বয়স : 48 লিঙ্গ : পুৰুষ	ফটো উপলব্ধ
922	LQX1271325	নাম : বল বাহাদুৰ ছেত্ৰী পিতাৰ নাম: উদয় বাহাদুৰ ছেত্ৰী ঘৰ নং : ১৭৯ বয়স : 46 লিঙ্গ : পুৰুষ	ফটো উপলব্ধ	923	LQX1626966	নাম : মন্জু দেবী স্বামীৰ নাম: বল বাহাদুৰ ছেত্ৰী ঘৰ নং : ১৭৯ বয়স : 42 লিঙ্গ : মহিলা	ফটো উপলব্ধ	924	LQX0467647	নাম : সাগৰ ছেত্ৰী পিতাৰ নাম: খেম বাহাদুৰ ছেত্ৰী ঘৰ নং : ১৭৯ বয়স : 25 লিঙ্গ : পুৰুষ	ফটো উপলব্ধ
925	LQX0563130	নাম : মেঘৰাজ ছেত্ৰী পিতাৰ নাম: বল বাহাদুৰ ছেত্ৰী ঘৰ নং : ১৭৯ বয়স : 24 লিঙ্গ : পুৰুষ	ফটো উপলব্ধ	926	LQX0465807	নাম : সঙ্গম ছেত্ৰী পিতাৰ নাম: খেম বাহাদুৰ ছেত্ৰী ঘৰ নং : ১৭৯ বয়স : 23 লিঙ্গ : পুৰুষ	ফটো উপলব্ধ	927	LQX0563163	নাম : বিদ্যা দেবী পিতাৰ নাম: বল বাহাদুৰ চেত্ৰী ঘৰ নং : ১৭৯ বয়স : 22 লিঙ্গ : মহিলা	ফটো উপলব্ধ
928	LQX0556480	নাম : মনিতা দেবী পিতাৰ নাম: চন্দ্ৰ বাহাদুৰ ছেত্ৰী ঘৰ নং : ১৭৯ক বয়স : 23 লিঙ্গ : মহিলা	ফটো উপলব্ধ	929	LQX1271347	নাম : চন্দ্ৰ ছেত্ৰী পিতাৰ নাম: গহ সিং ছেত্ৰী ঘৰ নং : ১৭৯ক বয়স : 58 লিঙ্গ : পুৰুষ	ফটো উপলব্ধ	E 930	LQX1271358	নাম : পূৰ্ণচিঙ বসুমতাৰী পিতাৰ নাম: বিৰেম বসুমতাৰী ঘৰ নং : ১৮০ বয়স : 52 লিঙ্গ : পুৰুষ	ফটো উপলব্ধ



931 নাম : দেব বসুমতাৰী পিতাৰ নাম: বিৰেন বসুমতাৰী ঘৰ নং : 1৮১ বয়স : 45 লিঙ্গ : পুৰুষ	LQX1271370 ফটো উপলব্ধ	932 নাম : বুথনী বসুমতাৰী স্বামীৰ নাম: দেব বসুমতাৰী ঘৰ নং : 1৮১ বয়স : 40 লিঙ্গ : মহিলা	LQX1271381 ফটো উপলব্ধ	933 নাম : অংসাই বসুমতাৰী পিতাৰ নাম: দেবোজ্জ বসুমতাৰী ঘৰ নং : 181 বয়স : 26 লিঙ্গ : পুৰুষ	PVJ0022129 ফটো উপলব্ধ
934 নাম : ৰোশাসি বসুমতাৰী পিতাৰ নাম: দেৱ বসুমতাৰী ঘৰ নং : 181 বয়স : 21 লিঙ্গ : পুৰুষ	PVJ0022103 ফটো উপলব্ধ	935 নাম : ছবিন বসুমতাৰী পিতাৰ নাম: মনো বসুমতাৰী ঘৰ নং : 1৮২ বয়স : 60 লিঙ্গ : পুৰুষ	LQX1271405 ফটো উপলব্ধ	936 নাম : লবশ্ৰী বসুমতাৰী স্বামীৰ নাম: ছাবিন বসুমতাৰী ঘৰ নং : 1৮২ বয়স : 58 লিঙ্গ : মহিলা	LQX1271416 ফটো উপলব্ধ
937 নাম : বিজয় বসুমতাৰী পিতাৰ নাম: সঞ্জয় বসুমতাৰী ঘৰ নং : 36 বয়স : 36 লিঙ্গ : পুৰুষ	LQX0182600 ফটো উপলব্ধ	938 নাম : কপিলা বসুমতাৰী পিতাৰ নাম: বিজয় বসুমতাৰী ঘৰ নং : 35 বয়স : 35 লিঙ্গ : মহিলা	LQX0039149 ফটো উপলব্ধ	S 939 নাম : কুমাৰী বসুমতাৰী পিতাৰ নাম: চৰণ বসুমতাৰী ঘৰ নং : 28 বয়স : 28 লিঙ্গ : মহিলা	LQX0039339 ফটো উপলব্ধ
940 নাম : খগেন বসুমতাৰী পিতাৰ নাম: বাবু সিং বসুমতাৰী ঘৰ নং : 1৮৩ বয়স : 67 লিঙ্গ : পুৰুষ	LQX1271427 ফটো উপলব্ধ	941 নাম : নীলা বসুমতাৰী স্বামীৰ নাম: খগেন বসুমতাৰী ঘৰ নং : 1৮৩ বয়স : 59 লিঙ্গ : মহিলা	LQX1271438 ফটো উপলব্ধ	942 নাম : ককিলা বসুমতাৰী পিতাৰ নাম: খগেন বসুমতাৰী ঘৰ নং : 1৮৩ বয়স : 43 লিঙ্গ : মহিলা	LQX1271449 ফটো উপলব্ধ
943 নাম : বিৰ্জ বসুমতাৰী পিতাৰ নাম: খগেন বসুমতাৰী ঘৰ নং : 1৮৩ বয়স : 41 লিঙ্গ : পুৰুষ	LQX1271450 ফটো উপলব্ধ	944 নাম : বেৰোনিকা বসুমতাৰী স্বামীৰ নাম: বিৰ্জ বসুমতাৰী ঘৰ নং : 1৮৩ বয়স : 36 লিঙ্গ : মহিলা	LQX1271472 ফটো উপলব্ধ	945 নাম : গোস্বৰ বসুমতাৰী পিতাৰ নাম: খগেন বসুমতাৰী ঘৰ নং : 1৮৩ বয়স : 36 লিঙ্গ : পুৰুষ	LQX1271461 ফটো উপলব্ধ
946 নাম : বৈজন্তী বসুমতাৰী স্বামীৰ নাম: গোস্বৰ বসুমতাৰী ঘৰ নং : 1৮৩ বয়স : 34 লিঙ্গ : মহিলা	LQX1273707 ফটো উপলব্ধ	947 নাম : গেৰেমশাহু বসুমতাৰী পিতাৰ নাম: বিৰ্জ বসুমতাৰী ঘৰ নং : 183 বয়স : 23 লিঙ্গ : পুৰুষ	PVJ0048579 ফটো উপলব্ধ	E 948 নাম : বিজয় নাৰ্জাৰী পিতাৰ নাম: গামা নাৰ্জাৰী ঘৰ নং : 1৮৫ বয়স : 76 লিঙ্গ : পুৰুষ	LQX1271483 ফটো উপলব্ধ
949 নাম : বাকুন্দী নাৰ্জাৰী স্বামীৰ নাম: বিজয় নাৰ্জাৰী ঘৰ নং : 1৮৫ বয়স : 68 লিঙ্গ : মহিলা	LQX1271494 ফটো উপলব্ধ	950 নাম : খৰ্কে নাৰ্জাৰী পিতাৰ নাম: বিজয় নাৰ্জাৰী ঘৰ নং : 1৮৫ বয়স : 41 লিঙ্গ : পুৰুষ	LQX1271507 ফটো উপলব্ধ	951 নাম : দাওকা নাৰ্জাৰী পিতাৰ নাম: বিজয় নাৰ্জাৰী ঘৰ নং : 1৮৫ বয়স : 34 লিঙ্গ : মহিলা	LQX0039776 ফটো উপলব্ধ
952 নাম : জয়মতী নাৰ্জাৰী স্বামীৰ নাম: খাৰকী নাৰ্জাৰী ঘৰ নং : 1৮৫ বয়স : 32 লিঙ্গ : মহিলা	LQX0039818 ফটো উপলব্ধ	953 নাম : যোগেন বসুমতাৰী পিতাৰ নাম: দিনী বসুমতাৰী ঘৰ নং : 1৮৬ বয়স : 67 লিঙ্গ : পুৰুষ	LQX1271518 ফটো উপলব্ধ	954 নাম : বাৰ্নালী বসুমতাৰী স্বামীৰ নাম: যোগেন বসুমতাৰী ঘৰ নং : 1৮৬ বয়স : 59 লিঙ্গ : মহিলা	LQX1271529 ফটো উপলব্ধ
955 নাম : বনচাইনা বসুমতাৰী স্বামীৰ নাম: সঞ্জয় বসুমতাৰী ঘৰ নং : 1৮৬ বয়স : 34 লিঙ্গ : মহিলা	LQX1273683 ফটো উপলব্ধ	956 নাম : সঞ্জয় বসুমতাৰী পিতাৰ নাম: জগেন বসুমতাৰী ঘৰ নং : 1৮৬ বয়স : 33 লিঙ্গ : পুৰুষ	LQX0039867 ফটো উপলব্ধ	957 নাম : প্ৰতিমা বড়ো স্বামীৰ নাম: ধনি ৰাম বড়ো ঘৰ নং : 1৮৭ বয়স : 56 লিঙ্গ : মহিলা	LQX1271574 ফটো উপলব্ধ
958 নাম : ৰচেন বসুমতাৰী পিতাৰ নাম: শনিৰাম বসুমতাৰী ঘৰ নং : 1৮৭ বয়স : 55 লিঙ্গ : পুৰুষ	LQX1271541 ফটো উপলব্ধ	959 নাম : এন্ডিপ বসুমতাৰী স্বামীৰ নাম: ৰচেন বসুমতাৰী ঘৰ নং : 1৮৭ বয়স : 50 লিঙ্গ : মহিলা	LQX1271552 ফটো উপলব্ধ	960 নাম : বীৰচন বসুমতাৰী পিতাৰ নাম: ৰচেন বসুমতাৰী ঘৰ নং : 1৮৭ বয়স : 32 লিঙ্গ : পুৰুষ	LQX0040097 ফটো উপলব্ধ



<p>S 961 LQX0040055</p> <p>নাম : হায়না বড়ো মাতৃৰ নাম: ধনীৰাম বড়ো ঘৰ নং : 1৮৭ বয়স : 32 লিঙ্গ : মহিলা</p> <p>ফটো উপলব্ধ</p>	<p>E 962 LQX0040238</p> <p>নাম : ভোপেন বসুমতাৰী পিতাৰ নাম: বচেন বসুমতাৰী ঘৰ নং : 1৮৭ বয়স : 30 লিঙ্গ : পুৰুষ</p> <p>ফটো উপলব্ধ</p>	<p>963 LQX0040089</p> <p>নাম : মীথীংগা বড়ো মাতৃৰ নাম: ধনীৰাম বড়ো ঘৰ নং : 1৮৭ বয়স : 29 লিঙ্গ : পুৰুষ</p> <p>ফটো উপলব্ধ</p>
<p>964 LQX0040337</p> <p>নাম : চন্দন বসুমতাৰী পিতাৰ নাম: বচেন বসুমতাৰী ঘৰ নং : 1৮৭ বয়স : 28 লিঙ্গ : পুৰুষ</p> <p>ফটো উপলব্ধ</p>	<p>965 LQX1271585</p> <p>নাম : নাদেব বসুমতাৰী স্বামীৰ নাম: গদাধৰ বসুমতাৰী ঘৰ নং : 1৮৮ বয়স : 56 লিঙ্গ : মহিলা</p> <p>ফটো উপলব্ধ</p>	<p>966 LQX1271596</p> <p>নাম : বিক্রম বসুমতাৰী পিতাৰ নাম: গদাধৰ বসুমতাৰী ঘৰ নং : 1৮৮ বয়স : 38 লিঙ্গ : পুৰুষ</p> <p>ফটো উপলব্ধ</p>
<p>967 LQX1273661</p> <p>নাম : লিয়া দৈমাৰী স্বামীৰ নাম: বিক্রম বসুমতাৰী ঘৰ নং : 1৮৮ বয়স : 30 লিঙ্গ : মহিলা</p> <p>ফটো উপলব্ধ</p>	<p>968 LQX1271609</p> <p>নাম : স্বজেন বসুমতাৰী পিতাৰ নাম: দেউবাৰ বসুমতাৰী ঘৰ নং : 1৮৯ বয়স : 67 লিঙ্গ : পুৰুষ</p> <p>ফটো উপলব্ধ</p>	<p>969 LQX1271610</p> <p>নাম : ধিৰেন বসুমতাৰী পিতাৰ নাম: সজেন বসুমতাৰী ঘৰ নং : 1৮৯ বয়স : 41 লিঙ্গ : পুৰুষ</p> <p>ফটো উপলব্ধ</p>
<p>970 LQX1271621</p> <p>নাম : চুংথী বসুমতাৰী স্বামীৰ নাম: ধিৰেন বসুমতাৰী ঘৰ নং : 1৮৯ বয়স : 37 লিঙ্গ : মহিলা</p> <p>ফটো উপলব্ধ</p>	<p>971 LQX1271632</p> <p>নাম : খিতিশ বাৰী পিতাৰ নাম: উপেন বাৰী ঘৰ নং : 1৯০ বয়স : 76 লিঙ্গ : পুৰুষ</p> <p>ফটো উপলব্ধ</p>	<p>972 LQX1271643</p> <p>নাম : হাচিব বাৰী স্বামীৰ নাম: খিতিশ বাৰী ঘৰ নং : 1৯০ বয়স : 69 লিঙ্গ : মহিলা</p> <p>ফটো উপলব্ধ</p>
<p>973 LQX1271654</p> <p>নাম : প্রদীপ বাৰী পিতাৰ নাম: খিতিশ বাৰী ঘৰ নং : 1৯০ বয়স : 50 লিঙ্গ : পুৰুষ</p> <p>ফটো উপলব্ধ</p>	<p>974 LQX1271665</p> <p>নাম : মনো ওৱাৰী স্বামীৰ নাম: প্রদীপ ওৱাৰী ঘৰ নং : 1৯০ বয়স : 46 লিঙ্গ : মহিলা</p> <p>ফটো উপলব্ধ</p>	<p>975 CFN0155911</p> <p>নাম : বৰ্ণালী দেউৰী স্বামীৰ নাম: ৰাতুল ওৱাৰী ঘৰ নং : 1৯০ বয়স : 35 লিঙ্গ : মহিলা</p> <p>ফটো উপলব্ধ</p>
<p>976 LQX0373480</p> <p>নাম : ৰাতুল ওৱাৰী পিতাৰ নাম: শ্যামনাশ ওৱাৰী ঘৰ নং : 1৯০ বয়স : 31 লিঙ্গ : পুৰুষ</p> <p>ফটো উপলব্ধ</p>	<p>977 LQX0391144</p> <p>নাম : গোপাল বাৰী পিতাৰ নাম: সামনাশ বাৰী ঘৰ নং : 1৯০ বয়স : 30 লিঙ্গ : পুৰুষ</p> <p>ফটো উপলব্ধ</p>	<p>978 LQX0369025</p> <p>নাম : কিৰন ওৱাৰী পিতাৰ নাম: শ্যামনাশ ওৱাৰী ঘৰ নং : 1৯০ বয়স : 26 লিঙ্গ : পুৰুষ</p> <p>ফটো উপলব্ধ</p>
<p>979 LQX0375196</p> <p>নাম : ইলীনা বসুমতাৰী স্বামীৰ নাম: কিৰন বাৰী ঘৰ নং : 1৯০ বয়স : 25 লিঙ্গ : মহিলা</p> <p>ফটো উপলব্ধ</p>	<p>980 PVJ0053264</p> <p>নাম : অঞ্জলী বাৰী স্বামীৰ নাম: গোপাল বাৰী ঘৰ নং : 190 বয়স : 25 লিঙ্গ : মহিলা</p> <p>ফটো উপলব্ধ</p>	<p>981 LQX0373605</p> <p>নাম : বিনা বাৰী পিতাৰ নাম: প্রদীপ বাৰী ঘৰ নং : 1৯০ বয়স : 24 লিঙ্গ : মহিলা</p> <p>ফটো উপলব্ধ</p>
<p>982 LQX1271687</p> <p>নাম : আলাইশী বসুমতাৰী স্বামীৰ নাম: মাধব বসুমতাৰী ঘৰ নং : 1৯1 বয়স : 51 লিঙ্গ : মহিলা</p> <p>ফটো উপলব্ধ</p>	<p>983 LQX7684749</p> <p>নাম : সন্তোষ বসুমতাৰী পিতাৰ নাম: মাধব বসুমতাৰী ঘৰ নং : 191 বয়স : 29 লিঙ্গ : পুৰুষ</p> <p>ফটো উপলব্ধ</p>	<p>984 PVJ0081067</p> <p>নাম : পাহাৰী বৰো স্বামীৰ নাম: নিৰোল বৰো ঘৰ নং : 191 বয়স : 29 লিঙ্গ : মহিলা</p> <p>ফটো উপলব্ধ</p>
<p>985 LQX1271698</p> <p>নাম : আনন্দ বসুমতাৰী পিতাৰ নাম: দাম্ৰিকা বসুমতাৰী ঘৰ নং : 1৯২ বয়স : 65 লিঙ্গ : পুৰুষ</p> <p>ফটো উপলব্ধ</p>	<p>986 LQX1271701</p> <p>নাম : পুনীমা বসুমতাৰী স্বামীৰ নাম: আনন্দ বসুমতাৰী ঘৰ নং : 1৯২ বয়স : 63 লিঙ্গ : মহিলা</p> <p>ফটো উপলব্ধ</p>	<p>987 LQX1271712</p> <p>নাম : গালা বসুমতাৰী পিতাৰ নাম: আনন্দ বসুমতাৰী ঘৰ নং : 1৯২ বয়স : 43 লিঙ্গ : পুৰুষ</p> <p>ফটো উপলব্ধ</p>
<p>988 LQX1271756</p> <p>নাম : মাৰাতী বসুমতাৰী স্বামীৰ নাম: গালা বসুমতাৰী ঘৰ নং : 1৯২ বয়স : 39 লিঙ্গ : মহিলা</p> <p>ফটো উপলব্ধ</p>	<p>989 LQX1271734</p> <p>নাম : কন্টেক বসুমতাৰী পিতাৰ নাম: আনন্দ বসুমতাৰী ঘৰ নং : 1৯২ বয়স : 38 লিঙ্গ : পুৰুষ</p> <p>ফটো উপলব্ধ</p>	<p>990 LQX1271745</p> <p>নাম : দুলৰ বসুমতাৰী পিতাৰ নাম: কন্টেক বসুমতাৰী ঘৰ নং : 1৯২ বয়স : 37 লিঙ্গ : পুৰুষ</p> <p>ফটো উপলব্ধ</p>



991	PVJ0117473
নাম : সোনালী মাৰ্ভি স্বামীৰ নাম : সুনীল মুৰ্মু ঘৰ নং : বড়িগাঁও জঙ্গল বয়স : 27 লিঙ্গ : মহিলা	ফটো উপলব্ধ

992	PVJ0102954
নাম : বীনা দেবী স্বামীৰ নাম : লক্ষ্মী চৌহান ঘৰ নং : বৰি গাঁও জঙ্গল বয়স : 22 লিঙ্গ : মহিলা	ফটো উপলব্ধ

993	PVJ0127423
নাম : বাধিকা দেবী পিতাৰ নাম : গনেশ প্ৰসাদ শৰ্মা ঘৰ নং : হাউছ/ন- 99 বয়স : 39 লিঙ্গ : মহিলা	ফটো উপলব্ধ

994	PVJ0096479
নাম : ৰোহন ৰাই পিতাৰ নাম : শংকৰ চন্দ্ৰ ৰাই ঘৰ নং : ঘৰ নং 98 বয়স : 23 লিঙ্গ : পুৰুষ	ফটো উপলব্ধ

995	JRF1685161
নাম : সুনিতা ৰাজভৰ পিতাৰ নাম : খুবলাল ৰাজভৰ ঘৰ নং : জঙ্গল বৰি গাঁও বয়স : 32 লিঙ্গ : মহিলা	ফটো উপলব্ধ

996	PVJ0106658
নাম : ৰঞ্জিত চৌহান পিতাৰ নাম : দিল্লন চৌহান ঘৰ নং : জঙ্গল বৰি গাঁও বয়স : 25 লিঙ্গ : পুৰুষ	ফটো উপলব্ধ



997	1	LQX6536056
নাম : গঙ্গামায়া ছেত্ৰী স্বামীৰ নাম: ইন্দ্ৰবাহাদুৰ ছেত্ৰী ঘৰ নং : ১৭৯ বয়স : 45 লিঙ্গ : মহিলা		
ফটো উপলব্ধ		

998	1	PVJ0153635
নাম : ভূমিকা দেৱী পিতাৰ নাম: খেম প্ৰসাদ ভট্টাৰাই ঘৰ নং : ৪৫ বয়স : 21 লিঙ্গ : মহিলা		
ফটো উপলব্ধ		

999	1	PVJ0154625
নাম : বশ্মিতা গিৰি স্বামীৰ নাম: সুৰজ ছেত্ৰী ঘৰ নং : ৪৪ বয়স : 22 লিঙ্গ : মহিলা		
ফটো উপলব্ধ		

1000	1	PVJ0155465
নাম : সোমনাথ বসুমতাৰী পিতাৰ নাম: লোহিত বসুমতাৰী ঘৰ নং : ১৪১ বয়স : 19 লিঙ্গ : পুৰুষ		
ফটো উপলব্ধ		

1001	1	PVJ0155663
নাম : কুন্তী দেৱী পিতাৰ নাম: লোকনাথ শৰ্মা ঘৰ নং : 99খ বয়স : 21 লিঙ্গ : মহিলা		
ফটো উপলব্ধ		

1002	1	PVJ0155861
নাম : অৰ্পনা দেৱী পিতাৰ নাম: প্ৰেম প্ৰসাদ তুংগানা ঘৰ নং : 22ক বয়স : 18 লিঙ্গ : মহিলা		
ফটো উপলব্ধ		

1003	1	PVJ0156166
নাম : পদম দৈমাৰী পিতাৰ নাম: জোৱাকিম দৈমাৰী ঘৰ নং : ১৩৮ বয়স : 18 লিঙ্গ : পুৰুষ		
ফটো উপলব্ধ		

1004	1	PVJ0156463
নাম : বাবুল বসুমতাৰী পিতাৰ নাম: গদাধৰ বসুমতাৰী ঘৰ নং : ১০৮ বয়স : 23 লিঙ্গ : পুৰুষ		
ফটো উপলব্ধ		

1005	1	PVJ0156521
নাম : বিবেক ছেত্ৰী পিতাৰ নাম: জ্ঞান প্ৰসাদ নিৰোলা ঘৰ নং : ১০১ বয়স : 18 লিঙ্গ : পুৰুষ		
ফটো উপলব্ধ		

1006	1	PVJ0159335
নাম : দিপিকা দেৱী পিতাৰ নাম: নাৰায়ণ নিৰোলা ঘৰ নং : 101 বয়স : 19 লিঙ্গ : মহিলা		
ফটো উপলব্ধ		

1007	1	PVJ0160630
নাম : ফুলমনি হাচদা পিতাৰ নাম: উকিল হাচদা ঘৰ নং : ১৫৮ বয়স : 18 লিঙ্গ : মহিলা		
ফটো উপলব্ধ		

1008	1	PVJ0164848
নাম : শুকমাৰ ৰাজভৰ পিতাৰ নাম: পৰমেশ্বৰ ৰাজভৰ ঘৰ নং : ৩১ বয়স : 21 লিঙ্গ : পুৰুষ		
ফটো উপলব্ধ		

1009	1	PVJ0168534
নাম : পূজা দেৱী স্বামীৰ নাম: মেঘৰাজ ছেত্ৰী ঘৰ নং : ১৭৯ বয়স : 19 লিঙ্গ : মহিলা		
ফটো উপলব্ধ		

1010	1	PVJ0171850
নাম : ভানু কুমাৰ ৰাজভৰ পিতাৰ নাম: পৰমেশ্বৰ ৰাজভৰ ঘৰ নং : ৩১ বয়স : 19 লিঙ্গ : পুৰুষ		
ফটো উপলব্ধ		

1011	1	PVJ0171900
নাম : মাধুৰী কুমাৰী ৰাজভৰ স্বামীৰ নাম: ৰঞ্জিত ৰাজভৰ ঘৰ নং : ২৯ বয়স : 20 লিঙ্গ : মহিলা		
ফটো উপলব্ধ		

1012	1	PVJ0172320
নাম : ভগন মাৰ্ভি পিতাৰ নাম: চোটিৰ মাৰ্ভি ঘৰ নং : ১৩১ বয়স : 19 লিঙ্গ : পুৰুষ		
ফটো উপলব্ধ		

1013	1	PVJ0172643
নাম : প্ৰীতি হেমব্ৰম পিতাৰ নাম: নেমা হেমব্ৰম ঘৰ নং : ৬১ বয়স : 21 লিঙ্গ : মহিলা		
ফটো উপলব্ধ		

1014	1	PVJ0173666
নাম : সানি হেমব্ৰম পিতাৰ নাম: চুণ্ডা হেমব্ৰম ঘৰ নং : ১১৮ বয়স : 33 লিঙ্গ : মহিলা		
ফটো উপলব্ধ		

1015	1	PVJ0173724
নাম : সুনিল সনোজ পিতাৰ নাম: চাইলা চৰেন ঘৰ নং : ৩৭ বয়স : 24 লিঙ্গ : পুৰুষ		
ফটো উপলব্ধ		

1016	1	PVJ0175182
নাম : দাৱেথপ বসুমতাৰী পিতাৰ নাম: দেৱ বসুমতাৰী ঘৰ নং : ১৮১ বয়স : 22 লিঙ্গ : মহিলা		
ফটো উপলব্ধ		

1017	1	PVJ0175190
নাম : শ্ৰীৰাজল স্বৰ্গীয়াৰী স্বামীৰ নাম: ৰোঙ্গা বসুমতাৰী ঘৰ নং : ১৮১ বয়স : 23 লিঙ্গ : মহিলা		
ফটো উপলব্ধ		

1018	1	PVJ0175919
নাম : বিকাশ মুৰ্মা পিতাৰ নাম: দেবীন মুৰ্মা ঘৰ নং : ১৬৪ বয়স : 33 লিঙ্গ : পুৰুষ		
ফটো উপলব্ধ		

1019	1	PVJ0176107
নাম : ৰবিমনি ক্ৰিষ্ণ স্বামীৰ নাম: মাৰী চৰেন ঘৰ নং : ১৪৮ বয়স : 41 লিঙ্গ : মহিলা		
ফটো উপলব্ধ		

1020	1	LQX1226013
নাম : পূৰ্ণ মহন্ত পিতাৰ নাম: উম্বৰু বাহাদুৰ মহন্ত ঘৰ নং : ১০০ বয়স : 38 লিঙ্গ : পুৰুষ		
ফটো উপলব্ধ		

1021	1	LQX1094980
নাম : লিলা দেৱী স্বামীৰ নাম: চক্ৰ বাহাদুৰ ঘৰ নং : ২৯৩ বয়স : 53 লিঙ্গ : মহিলা		
ফটো উপলব্ধ		

1022	1	PVJ0184614
নাম : হেলি বসুমতাৰী স্বামীৰ নাম: গেম বসুমতাৰী ঘৰ নং : ১৪২ বয়স : 39 লিঙ্গ : মহিলা		
ফটো উপলব্ধ		

1023	1	PVJ0185652
নাম : মঙ্গল মাৰ্দি মাতৃৰ নাম: গোপালী হেমব্ৰম ঘৰ নং : ১২৫ বয়স : 27 লিঙ্গ : পুৰুষ		
ফটো উপলব্ধ		

1024	1	PVJ0187849
নাম : হোমা দেৱী স্বামীৰ নাম: বিকাশ ছেত্ৰী ঘৰ নং : ১৭৩ বয়স : 20 লিঙ্গ : মহিলা		
ফটো উপলব্ধ		

1025	1	PVJ0188003
নাম : হেমকান্ত শৰ্মা পিতাৰ নাম: ৰেবতী শৰ্মা ঘৰ নং : ১০২ ক বয়স : 18 লিঙ্গ : পুৰুষ		
ফটো উপলব্ধ		

1026	1	PVJ0189464
নাম : বিজয় ৰাই পিতাৰ নাম: ধনজিত ৰাই ঘৰ নং : ৪২ বয়স : 20 লিঙ্গ : পুৰুষ		
ফটো উপলব্ধ		



1027	1	PVJ0192229
নাম : সোম হাচদা পিতাৰ নাম: উকিল হাচদা ঘৰ নং : ১৫৮ বয়স : 24 লিঙ্গ : পুৰুষ		
ফটো উপলব্ধ		

1028	1	PVJ0192237
নাম : লক্ষী মুৰ্ম পিতাৰ নাম: দেবেন মুৰ্ম ঘৰ নং : ১৬৪ বয়স : 21 লিঙ্গ : মহিলা		
ফটো উপলব্ধ		

1029	1	PVJ0192625
নাম : আলবিনা মুৰ্ম স্বামীৰ নাম: চান্দ মাৰ্ভি ঘৰ নং : 57 বয়স : 26 লিঙ্গ : মহিলা		
ফটো উপলব্ধ		

1030	1	PVJ0192716
নাম : বিনা মাৰ্ভি পিতাৰ নাম: শেখৰ মাৰ্ভি ঘৰ নং : 52 বয়স : 20 লিঙ্গ : মহিলা		
ফটো উপলব্ধ		

1031	1	PVJ0192765
নাম : মালা দেৱী পিতাৰ নাম: হৰিলাল চৌহান ঘৰ নং : 28 বয়স : 26 লিঙ্গ : মহিলা		
ফটো উপলব্ধ		

1032	1	PVJ0192880
নাম : মঞ্জল টুডু পিতাৰ নাম: অনু টুডু ঘৰ নং : ১৫৬ বয়স : 23 লিঙ্গ : পুৰুষ		
ফটো উপলব্ধ		

1033	1	PVJ0192914
নাম : সোম টুডু পিতাৰ নাম: অনু টুডু ঘৰ নং : ১৫৬ বয়স : 20 লিঙ্গ : পুৰুষ		
ফটো উপলব্ধ		

1034	1	LQX1467794
নাম : অনপা দেৱী স্বামীৰ নাম: লোক বাঃ দৰ্জী ঘৰ নং : ১৬৮ বয়স : 44 লিঙ্গ : মহিলা		
ফটো উপলব্ধ		

1035	1	PVJ0193219
নাম : বুনিয়া চৌহান স্বামীৰ নাম: ফুলচান চৌহান ঘৰ নং : 13 বয়স : 52 লিঙ্গ : মহিলা		
ফটো উপলব্ধ		

1036	1	PVJ0198523
নাম : দীপক চৌহান পিতাৰ নাম: কিষণলাল চৌহান ঘৰ নং : 12 বয়স : 18 লিঙ্গ : পুৰুষ		
ফটো উপলব্ধ		

1037	1	HCK0590372
নাম : যমুনা দেৱী পিতাৰ নাম: ধন বাহাদুৰ ছেত্ৰী ঘৰ নং : 70 বয়স : 29 লিঙ্গ : মহিলা		
ফটো উপলব্ধ		

ভোটাৰৰ সাৰাংশ

A) ভোটাৰৰ সংখ্যা

	তালিকাৰ প্ৰকাৰ	তালিকাৰ চিনাক্তকৰণ	ভোটাৰৰ সংখ্যা							
			পুৰুষ	মহিলা	৩য় লিঙ্গ	মুঠ				
I	মূল তালিকা	মূল তালিকা	বিশেষ সংশোধন, 2026 চনৰ পূৰ্বৰ 2025 চনৰ মূল তালিকাৰ লগত থকা সংযোজন সমূহ একত্ৰিতকৰন কৰা তালিকা।				489	507	0	996
II	যোগ তালিকা	পৰিপূৰক 1	বিশেষ সংক্ষিপ্ত সংশোধন, 2026				13	17	0	30
		পৰিপূৰক 2	অনবিচ্ছিন্ন সংশোধন 2026				4	7	0	11
			মুঠ				17	24	0	41
III	বিয়োজন তালিকা	পৰিপূৰক 1	বিশেষ সংক্ষিপ্ত সংশোধন, 2026				53	63	0	116
		পৰিপূৰক 2	অনবিচ্ছিন্ন সংশোধন 2026				0	0	0	0
			মুঠ				53	63	0	116
IV	লিংগ ক্ষেত্ৰত পৰিবৰ্তনৰ বাবে পাৰ্থক্য					0	0	0	0	
এই সংশোধনৰ পিছত ভোটাৰ তালিকাত ভোটাৰৰ মুঠ সংখ্যা (I+II-III+IV)						453	468	0	921	

B) শুধৰনীৰ সংখ্যা

তালিকাৰ প্ৰকাৰ	তালিকাৰ চিনাক্তকৰণ	শুধৰনীৰ সংখ্যা
পৰিপূৰক 1	বিশেষ সংক্ষিপ্ত সংশোধন, 2026	5
পৰিপূৰক 2	অনবিচ্ছিন্ন সংশোধন 2026	0
	মুঠ	5

নিৰ্বাচক পঞ্জীয়ন বিষয়াৰ স্বাক্ষৰ

E-মৃত, S-স্থানান্তৰিত/ বাসস্থান পৰিবৰ্তন, R-প্ৰতিলিপি, M-নিখোজ, Q-অযোগ্য