



## ভোটাৰ তালিকা 2026 S03 অসম

বিধানসভা সমষ্টিৰ নম্বৰ, নাম আৰু সংৰক্ষণৰ স্থিতি : 46 - ওদালগুৰি (অনুসূচিত জনজাতি)		খণ্ড নং : 83																			
এই বিধানসভা সমষ্টিত কোন সংসদীয় সমষ্টিৰ অন্তৰ্গত তাৰ নম্বৰ, নাম আৰু সংৰক্ষণ স্থিতি : 4 - দৰং-ওদালগুৰি (সাধাৰণ)																					
<b>1. সংশোধনৰ বিৱৰণ</b>																					
সংশোধনৰ বছৰ	2026	তালিকাৰ চিনাক্তকৰণ																			
ভিত্তি তাৰিখ	01-04-2026	বিশেষ সংশোধন, 2026 চনৰ পূৰ্বৰ 2025 চনৰ মূল তালিকাৰ লগত থকা সংযোজন সমূহ একত্ৰিতকৰণ কৰা তালিকা।																			
সংশোধনৰ প্ৰকাৰ	বিশেষ সংশোধন 2026																				
প্ৰকাশনৰ তাৰিখ	23-03-2026																				
<b>2. খণ্ড আৰু ভোটগ্ৰহন কেন্দ্ৰৰ বিৱৰণ</b>																					
খণ্ডৰ অন্তৰ্গত এলেকা সমূহৰ নম্বৰ আৰু নাম																					
1-নিজ ওদালগুৰি	<table style="width: 100%; border-collapse: collapse;"> <tr> <td style="width: 50%;">মূল চহৰ/গাওঁ</td> <td style="width: 50%;">: নিজ ওদালগুৰি</td> </tr> <tr> <td>ৱাৰ্ড নং</td> <td>:</td> </tr> <tr> <td>ডাকঘৰ</td> <td>: ওদালগুৰি</td> </tr> <tr> <td>পুলিচ থানা</td> <td>: ওদালগুৰি</td> </tr> <tr> <td>ব্লক</td> <td>: ওদালগুৰি (অংশ-১)</td> </tr> <tr> <td>ৰাজহ চক্ৰ</td> <td>: ওদালগুৰি</td> </tr> <tr> <td>জিলা</td> <td>: ওদালগুৰি</td> </tr> <tr> <td>পিনকোড</td> <td>: 784509</td> </tr> </table>					মূল চহৰ/গাওঁ	: নিজ ওদালগুৰি	ৱাৰ্ড নং	:	ডাকঘৰ	: ওদালগুৰি	পুলিচ থানা	: ওদালগুৰি	ব্লক	: ওদালগুৰি (অংশ-১)	ৰাজহ চক্ৰ	: ওদালগুৰি	জিলা	: ওদালগুৰি	পিনকোড	: 784509
মূল চহৰ/গাওঁ						: নিজ ওদালগুৰি															
ৱাৰ্ড নং						:															
ডাকঘৰ						: ওদালগুৰি															
পুলিচ থানা						: ওদালগুৰি															
ব্লক						: ওদালগুৰি (অংশ-১)															
ৰাজহ চক্ৰ						: ওদালগুৰি															
জিলা	: ওদালগুৰি																				
পিনকোড	: 784509																				
2-ননকে ফুছৰাবাৰী (অংশ)																					
<b>3. ভোটগ্ৰহন কেন্দ্ৰৰ বিৱৰণ</b>																					
ভোটগ্ৰহন কেন্দ্ৰৰ নম্বৰ আৰু নাম :	ভোটগ্ৰহন কেন্দ্ৰৰ প্ৰকাৰ (পুৰুষ/মহিলা/সাধাৰণ)		সাধাৰণ																		
83 - নিজ ওদালগুৰি প্ৰাথমিক বিদ্যালয় (সোঁফাল)	খণ্ডৰ অন্তৰ্গত সহায়ক ভোটগ্ৰহন কেন্দ্ৰৰ সংখ্যা :		0																		
ভোটগ্ৰহন কেন্দ্ৰৰ ঠিকনা :																					
নিজ ওদালগুৰি প্ৰাথমিক বিদ্যালয়, 1, নিজ ওদালগুৰি পোঃঅঃ - ওদালগুৰি জিলা-ওদালগুৰি ৭৮৪৫০৯																					
<b>4. ভোটাৰৰ সংখ্যা</b>																					
আৰম্ভনি ক্ৰমিক নং	শেষ ক্ৰমিক নং	মুঠ ভোটাৰ																			
		পুৰুষ	মহিলা	৩য় লিঙ্গ	মুঠ																
1	917	412	443	0	855																

নিৰ্বাচক পঞ্জীয়ন বিষয়াৰ স্বাক্ষৰ

Nazri Naksha

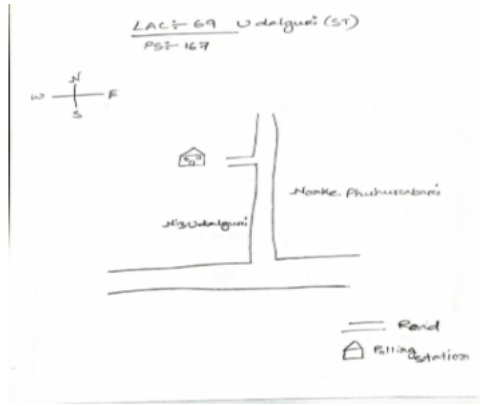

Google Map View



Polling Station Building Front View



ভোটগ্ৰহন কেন্দ্ৰৰ সন্মুখৰ দৃশ্য



Cad View

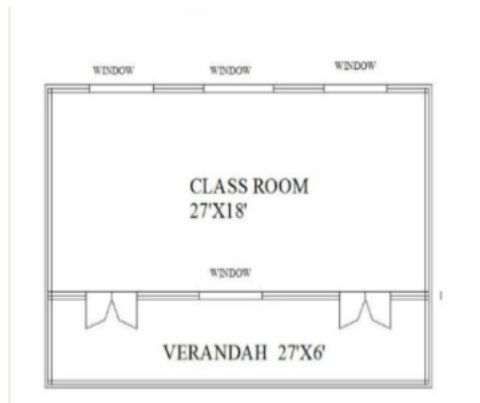

Key MAP View

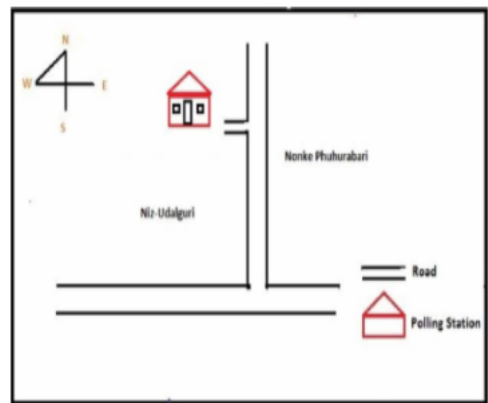



1 নাম : কালু বড়ো পিতাৰ নাম: জুবলা বড়ো ঘৰ নং : 1 বয়স : 65 লিঙ্গ : পুৰুষ	LQX1344576 ফটো উপলব্ধ	2 নাম : প্ৰমিলা বড়ো স্বামীৰ নাম: কালু বড়ো ঘৰ নং : 1 বয়স : 60 লিঙ্গ : মহিলা	LQX1344587 ফটো উপলব্ধ	3 নাম : খেনা বড়ো পিতাৰ নাম: কালু বড়ো ঘৰ নং : 1 বয়স : 40 লিঙ্গ : পুৰুষ	LQX1344598 ফটো উপলব্ধ
4 নাম : বামিন বড়ো পিতাৰ নাম: কালু বড়ো ঘৰ নং : 1 বয়স : 26 লিঙ্গ : পুৰুষ	LQX0453563 ফটো উপলব্ধ	5 নাম : আৰতি বড়ো স্বামীৰ নাম: বামিন বড়ো ঘৰ নং : 1 বয়স : 26 লিঙ্গ : মহিলা	LQX0558619 ফটো উপলব্ধ	6 নাম : পুৰাৰাম দৈমাৰী পিতাৰ নাম: মঙ্গলু দৈমাৰী ঘৰ নং : 2 বয়স : 60 লিঙ্গ : পুৰুষ	LQX1344601 ফটো উপলব্ধ
7 নাম : গোলাপী দৈমাৰী স্বামীৰ নাম: পুৰাৰাম দৈমাৰী ঘৰ নং : 2 বয়স : 50 লিঙ্গ : মহিলা	LQX1344612 ফটো উপলব্ধ	8 নাম : ৰমেশ চৌহান পিতাৰ নাম: পঞ্চম চৌহান ঘৰ নং : 2 বয়স : 38 লিঙ্গ : পুৰুষ	LQX0043679 ফটো উপলব্ধ	9 নাম : সুশীল দৈমাৰী পিতাৰ নাম: পুৰাৰাম দৈমাৰী ঘৰ নং : 2 বয়স : 36 লিঙ্গ : পুৰুষ	LQX1344623 ফটো উপলব্ধ
10 নাম : মাইনাওশ্ৰী দৈমাৰী স্বামীৰ নাম: সুশীল দৈমাৰী ঘৰ নং : 2 বয়স : 34 লিঙ্গ : মহিলা	LQX1353884 ফটো উপলব্ধ	11 নাম : চুমি দৈমাৰী পিতাৰ নাম: পুৰাৰাম দৈমাৰী ঘৰ নং : 2 বয়স : 33 লিঙ্গ : মহিলা	LQX1344634 ফটো উপলব্ধ	12 নাম : সোমবাৰ দৈমাৰী পিতাৰ নাম: মঙ্গলু দৈমাৰী ঘৰ নং : 3 বয়স : 80 লিঙ্গ : পুৰুষ	LQX1344645 ফটো উপলব্ধ
13 নাম : সোমেই দৈমাৰী স্বামীৰ নাম: সোমবাৰ দৈমাৰী ঘৰ নং : 3 বয়স : 66 লিঙ্গ : মহিলা	LQX1344656 ফটো উপলব্ধ	14 নাম : মানোকী দৈমাৰী পিতাৰ নাম: সোমবাৰ দৈমাৰী ঘৰ নং : 3 বয়স : 40 লিঙ্গ : মহিলা	LQX1344667 ফটো উপলব্ধ	15 নাম : অতুল দৈমাৰী পিতাৰ নাম: সোমবাৰ দৈমাৰী ঘৰ নং : 3 বয়স : 38 লিঙ্গ : পুৰুষ	LQX1344678 ফটো উপলব্ধ
16 নাম : উৰ্বশী দৈমাৰী পিতাৰ নাম: সোমবাৰ দৈমাৰী ঘৰ নং : 3 বয়স : 34 লিঙ্গ : মহিলা	LQX1354241 ফটো উপলব্ধ	17 নাম : পুতল দৈমাৰী পিতাৰ নাম: সন্ধ্যাৰ দৈমাৰী ঘৰ নং : 3 বয়স : 32 লিঙ্গ : পুৰুষ	LQX1354014 ফটো উপলব্ধ	18 নাম : টুপৰী দৈমাৰী স্বামীৰ নাম: সোমবাৰ দৈমাৰী ঘৰ নং : 3 বয়স : 31 লিঙ্গ : মহিলা	LQX1628611 ফটো উপলব্ধ
19 নাম : অনামিকা দৈমাৰী পিতাৰ নাম: সন্ধ্যাৰ দৈমাৰী ঘৰ নং : 3 বয়স : 25 লিঙ্গ : মহিলা	LQX0310615 ফটো উপলব্ধ	20 নাম : কেদাৰ দৈমাৰী পিতাৰ নাম: সোমবাৰ দৈমাৰী ঘৰ নং : 3 বয়স : 22 লিঙ্গ : পুৰুষ	PVJ0135426 ফটো উপলব্ধ	21 নাম : বেবিকা দৈমাৰী পিতাৰ নাম: মংগ্ৰো দৈমাৰী ঘৰ নং : 8 বয়স : 49 লিঙ্গ : মহিলা	LQX1344690 ফটো উপলব্ধ
22 নাম : অঞ্জলী দৈমাৰী পিতাৰ নাম: লিচিৰি দৈমাৰী ঘৰ নং : 8 বয়স : 46 লিঙ্গ : মহিলা	LQX1344703 ফটো উপলব্ধ	23 নাম : শৰ্মিলা দৈমাৰী স্বামীৰ নাম: মৰল দৈমাৰী ঘৰ নং : 8 বয়স : 46 লিঙ্গ : মহিলা	LQX1344736 ফটো উপলব্ধ	24 নাম : ব্ৰজেন দৈমাৰী পিতাৰ নাম: লিচিৰি দৈমাৰী ঘৰ নং : 8 বয়স : 42 লিঙ্গ : পুৰুষ	LQX1344725 ফটো উপলব্ধ
25 নাম : হেমন্ত বৰ্মন পিতাৰ নাম: কাটিৰাম বৰ্মন ঘৰ নং : 4 বয়স : 39 লিঙ্গ : পুৰুষ	LQX0543892 ফটো উপলব্ধ	26 নাম : বাসন্তী দৈমাৰী স্বামীৰ নাম: বাজেন দৈমাৰী ঘৰ নং : 8 বয়স : 34 লিঙ্গ : মহিলা	LQX0131888 ফটো উপলব্ধ	27 নাম : ফৈচালী দৈমাৰী স্বামীৰ নাম: ব্ৰজেন দৈমাৰী ঘৰ নং : 8 বয়স : 33 লিঙ্গ : মহিলা	LQX0459917 ফটো উপলব্ধ
S নাম : নিহাৰীকা দৈমাৰী পিতাৰ নাম: মঙ্গলু দৈমাৰী ঘৰ নং : 8 বয়স : 32 লিঙ্গ : মহিলা	LQX0131896 ফটো উপলব্ধ	29 নাম : ভূমিকা দৈমাৰী পিতাৰ নাম: মৰল দৈমাৰী ঘৰ নং : 8 বয়স : 24 লিঙ্গ : মহিলা	LQX0383547 ফটো উপলব্ধ	30 নাম : জৌমৈ দৈমাৰী পিতাৰ নাম: মাৰাল দৈমাৰী ঘৰ নং : 8 বয়স : 21 লিঙ্গ : মহিলা	LQX7668536 ফটো উপলব্ধ



31 নাম : খনিকা দৈমাৰী মাতৃৰ নাম: শামিলা দৈমাৰী ঘৰ নং : 4 বয়স : 20 লিঙ্গ : মহিলা	PVJ0133645 ফটো উপলব্ধ	32 নাম : পঞ্চম চৌহান পিতাৰ নাম: লালমোহন চৌহান ঘৰ নং : 5 বয়স : 70 লিঙ্গ : পুৰুষ	LQX1344758 ফটো উপলব্ধ	33 নাম : গঙ্গীয়া চৌহান স্বামীৰ নাম: পঞ্চম চৌহান ঘৰ নং : 5 বয়স : 55 লিঙ্গ : মহিলা	LQX1344769 ফটো উপলব্ধ
34 নাম : দেৱন্তী চৌহান স্বামীৰ নাম: পাৰ্বেশ চৌহান ঘৰ নং : NIZ UDALGURI বয়স : 32 লিঙ্গ : মহিলা	LQX0302786 ফটো উপলব্ধ	35 নাম : নাৰায়ন চৌহান পিতাৰ নাম: পঞ্চম চৌহান ঘৰ নং : 5 বয়স : 30 লিঙ্গ : পুৰুষ	LQX1628622 ফটো উপলব্ধ	36 নাম : পিংকি চৌহান স্বামীৰ নাম: নাৰায়ণ চৌহান ঘৰ নং : 5 বয়স : 27 লিঙ্গ : মহিলা	LQX0469478 ফটো উপলব্ধ
37 নাম : বলিৰাম চৌহান পিতাৰ নাম: পঞ্চম চৌহান ঘৰ নং : 05 বয়স : 26 লিঙ্গ : পুৰুষ	LQX0265983 ফটো উপলব্ধ	38 নাম : উমা চৌহান পিতাৰ নাম: ৰামটহল চৌহান ঘৰ নং : 05 বয়স : 25 লিঙ্গ : পুৰুষ	PVJ0087486 ফটো উপলব্ধ	39 নাম : কশিলা দৈমাৰী পিতাৰ নাম: ওন্দাৰাম দৈমাৰী ঘৰ নং : 6 বয়স : 70 লিঙ্গ : পুৰুষ	LQX1344770 ফটো উপলব্ধ
40 নাম : সুৰতি দৈমাৰী পিতাৰ নাম: উন্দাৰাম দৈমাৰী ঘৰ নং : 6 বয়স : 45 লিঙ্গ : মহিলা	LQX1344781 ফটো উপলব্ধ	41 নাম : হেমচন্দ্ৰ দৈমাৰী পিতাৰ নাম: উংডা ৰাম দৈমাৰী ঘৰ নং : 6 বয়স : 44 লিঙ্গ : পুৰুষ	LQX1344792 ফটো উপলব্ধ	42 নাম : হেমন্ত দৈমাৰী পিতাৰ নাম: অন্দাৰাম দৈমাৰী ঘৰ নং : 6 বয়স : 43 লিঙ্গ : পুৰুষ	LQX1344805 ফটো উপলব্ধ
43 নাম : মহন্ত দৈমাৰী পিতাৰ নাম: লেফ্ টেনেণ্ট. উন্দাৰাম দৈমাৰী ঘৰ নং : 6 বয়স : 42 লিঙ্গ : পুৰুষ	LQX1344816 ফটো উপলব্ধ	44 নাম : জয়ন্ত দৈমাৰী পিতাৰ নাম: ওন্দাৰাম দৈমাৰী ঘৰ নং : 6 বয়স : 41 লিঙ্গ : পুৰুষ	LQX1344827 ফটো উপলব্ধ	45 নাম : বীনা বড়ো স্বামীৰ নাম: হেমচন্দ্ৰ দৈমাৰী ঘৰ নং : 6 বয়স : 41 লিঙ্গ : মহিলা	LQX0241638 ফটো উপলব্ধ
46 নাম : সৌৰাংশী ব্ৰহ্ম স্বামীৰ নাম: হেমন্ত দৈমাৰী ঘৰ নং : 6 বয়স : 37 লিঙ্গ : মহিলা	LQX1151612 ফটো উপলব্ধ	47 নাম : ৰীতামনি বড়ো স্বামীৰ নাম: মহন্ত দৈমাৰী ঘৰ নং : 6 বয়স : 36 লিঙ্গ : মহিলা	LQX1628644 ফটো উপলব্ধ	48 নাম : হাইনা ব্ৰহ্ম স্বামীৰ নাম: জয়ন্ত দৈমাৰী ঘৰ নং : 6 বয়স : 34 লিঙ্গ : মহিলা	PVJ0141143 ফটো উপলব্ধ
49 নাম : ৰাম দৈমাৰী পিতাৰ নাম: ওন্দা দৈমাৰী ঘৰ নং : 6 বয়স : 25 লিঙ্গ : পুৰুষ	LQX0266015 ফটো উপলব্ধ	50 নাম : চানমতি চৌহান স্বামীৰ নাম: সনশ্বৰী চৌহান ঘৰ নং : 8 বয়স : 50 লিঙ্গ : মহিলা	LQX1344850 ফটো উপলব্ধ	51 নাম : দিপক চৌহান পিতাৰ নাম: শিবচৰন চৌহান ঘৰ নং : 8 বয়স : 48 লিঙ্গ : পুৰুষ	LQX1344861 ফটো উপলব্ধ
52 নাম : জুনীলা লিম্বু মাতৃৰ নাম: লক্ষ্মী মায়ী লিম্বু ঘৰ নং : 8 বয়স : 36 লিঙ্গ : মহিলা	LQX1344930 ফটো উপলব্ধ	E 53 নাম : দীপু চৌহান মাতৃৰ নাম: শিৱ চৰন চৌহান ঘৰ নং : 8 বয়স : 34 লিঙ্গ : পুৰুষ	LQX1344872 ফটো উপলব্ধ	54 নাম : ৰূপা চুৰ্বা স্বামীৰ নাম: কমল চুৰ্বা ঘৰ নং : 8 বয়স : 33 লিঙ্গ : মহিলা	LQX0141051 ফটো উপলব্ধ
E 55 নাম : সঞ্জয় ৰাজভৰ পিতাৰ নাম: বনুৱাটা ৰাজভৰ ঘৰ নং : 08 বয়স : 26 লিঙ্গ : পুৰুষ	LQX7680150 ফটো উপলব্ধ	S 56 নাম : মনিমালা সিংহ স্বামীৰ নাম: সঞ্জয় ৰাজভৰ ঘৰ নং : 08 বয়স : 23 লিঙ্গ : মহিলা	LQX7678485 ফটো উপলব্ধ	57 নাম : মোহন মহন্ত পিতাৰ নাম: গনেশ মহন্ত ঘৰ নং : 9 বয়স : 53 লিঙ্গ : পুৰুষ	LQX1353691 ফটো উপলব্ধ
58 নাম : টিকা মায়ী মহন্ত স্বামীৰ নাম: মোহন মহন্ত ঘৰ নং : 9 বয়স : 48 লিঙ্গ : মহিলা	LQX1353715 ফটো উপলব্ধ	59 নাম : মইনী চৌহান পিতাৰ নাম: শিবচৰন চৌহান ঘৰ নং : 9 বয়স : 40 লিঙ্গ : মহিলা	LQX1344974 ফটো উপলব্ধ	60 নাম : সুৰজ চৌহান মাতৃৰ নাম: মাইনী চৌহান ঘৰ নং : 9 বয়স : 24 লিঙ্গ : পুৰুষ	PVJ0135657 ফটো উপলব্ধ



<p>E 61 LQX1344996</p> <p>নাম : মনিয়া চৌহান স্বামীৰ নাম: ৰামকৃষ্ণ চৌহান ঘৰ নং : ১০ বয়স : ৪০ লিঙ্গ : মহিলা</p> <p>ফটো উপলব্ধ</p>	<p>62 LQX1345002</p> <p>নাম : পূৰ্ণ চৌহান পিতাৰ নাম: ৰামকৃষ্ণ চৌহান ঘৰ নং : ১০ বয়স : ৫০ লিঙ্গ : পুৰুষ</p> <p>ফটো উপলব্ধ</p>	<p>63 LQX1345024</p> <p>নাম : কেদাৰ চৌহান পিতাৰ নাম: ৰামকৃষ্ণ চৌহান ঘৰ নং : ১০ বয়স : ৪৬ লিঙ্গ : পুৰুষ</p> <p>ফটো উপলব্ধ</p>
<p>64 LQX1345035</p> <p>নাম : পত্নী চৌহান স্বামীৰ নাম: কেদাৰ চৌহান ঘৰ নং : ১০ বয়স : ৪৪ লিঙ্গ : মহিলা</p> <p>ফটো উপলব্ধ</p>	<p>65 LQX1345013</p> <p>নাম : হীৰা চৌহান স্বামীৰ নাম: পূৰ্ণ চৌহান ঘৰ নং : ১০ বয়স : ৪২ লিঙ্গ : মহিলা</p> <p>ফটো উপলব্ধ</p>	<p>66 LQX0139089</p> <p>নাম : সুভদ্রা চৌহান পিতাৰ নাম: কেদাৰ চৌহান ঘৰ নং : ১০ বয়স : ২৭ লিঙ্গ : মহিলা</p> <p>ফটো উপলব্ধ</p>
<p>67 LQX1345091</p> <p>নাম : চিৰতীয়া দেবী স্বামীৰ নাম: বিৰচন চৌহান ঘৰ নং : ১১ বয়স : ৫৯ লিঙ্গ : মহিলা</p> <p>ফটো উপলব্ধ</p>	<p>68 LQX1345068</p> <p>নাম : অমৰ চৌহান পিতাৰ নাম: বিৰচন চৌহান ঘৰ নং : ১১ বয়স : ৩৬ লিঙ্গ : পুৰুষ</p> <p>ফটো উপলব্ধ</p>	<p>69 LQX0425777</p> <p>নাম : মনি চৌহান স্বামীৰ নাম: অমৰ চৌহান ঘৰ নং : ১১ বয়স : ৩৫ লিঙ্গ : মহিলা</p> <p>ফটো উপলব্ধ</p>
<p>70 LQX1345137</p> <p>নাম : ববিতা দেবী স্বামীৰ নাম: প্ৰেম চৌহান ঘৰ নং : ১২ বয়স : ৪৪ লিঙ্গ : মহিলা</p> <p>ফটো উপলব্ধ</p>	<p>71 LQX0428961</p> <p>নাম : অজয় চৌহান পিতাৰ নাম: প্ৰেম চৌহান ঘৰ নং : ১২ বয়স : ২৫ লিঙ্গ : পুৰুষ</p> <p>ফটো উপলব্ধ</p>	<p>72 PVJ0051136</p> <p>নাম : তুষাৰ লিখু পিতাৰ নাম: দৰ্শ বাহাদুৰ লিখু ঘৰ নং : ১২ বয়স : ২১ লিঙ্গ : পুৰুষ</p> <p>ফটো উপলব্ধ</p>
<p>73 LQX0335133</p> <p>নাম : সৰিতা চুৰ্বা স্বামীৰ নাম: কালী বাহাদুৰ লিখু ঘৰ নং : ১৩ বয়স : ৪৩ লিঙ্গ : মহিলা</p> <p>ফটো উপলব্ধ</p>	<p>74 LQX0311175</p> <p>নাম : সুস্মিতা চুৰ্বা স্বামীৰ নাম: কালী বাঃ লিখু ঘৰ নং : ১৪ বয়স : ৪৪ লিঙ্গ : মহিলা</p> <p>ফটো উপলব্ধ</p>	<p>75 LQX1345171</p> <p>নাম : প্ৰমিলা মাৰ্দি স্বামীৰ নাম: মোহন বেচৰা ঘৰ নং : ১৫ বয়স : ৬০ লিঙ্গ : মহিলা</p> <p>ফটো উপলব্ধ</p>
<p>76 LQX1628688</p> <p>নাম : সাগৰ চুৰ্বা পিতাৰ নাম: উমাৰাম চুৰ্বা ঘৰ নং : ১৫ বয়স : ৩৩ লিঙ্গ : পুৰুষ</p> <p>ফটো উপলব্ধ</p>	<p>77 LQX0481374</p> <p>নাম : চঞ্জনা চুৰ্বা পিতাৰ নাম: উমাৰাম চুৰ্বা ঘৰ নং : ১৫ বয়স : ২৫ লিঙ্গ : মহিলা</p> <p>ফটো উপলব্ধ</p>	<p>78 LQX1345262</p> <p>নাম : জয়মতী দেবী পিতাৰ নাম: অজুন চৌহান ঘৰ নং : ১৬ বয়স : ৫৯ লিঙ্গ : মহিলা</p> <p>ফটো উপলব্ধ</p>
<p>S2 79 LQX1354138</p> <p>নাম : মহেন্দ্ৰ চৌহান পিতাৰ নাম: অজুন চৌহান ঘৰ নং : ১৭ বয়স : ৩৬ লিঙ্গ : পুৰুষ</p> <p>ফটো উপলব্ধ</p>	<p>S2 80 LQX1345273</p> <p>নাম : জীতেন্দ্ৰ চৌহান মাতৃৰ নাম: আত্মবাৰী চৌহান ঘৰ নং : ১৭ বয়স : ৩৩ লিঙ্গ : পুৰুষ</p> <p>ফটো উপলব্ধ</p>	<p>S2 81 LQX0492306</p> <p>নাম : মণিকা চৌহান স্বামীৰ নাম: মহেন্দ্ৰ চৌহান ঘৰ নং : ১৭ বয়স : ৩০ লিঙ্গ : মহিলা</p> <p>ফটো উপলব্ধ</p>
<p>82 LQX0376491</p> <p>নাম : বাধা চৌহান পিতাৰ নাম: ৰাস্তফল চৌহান ঘৰ নং : ১৭ বয়স : ২৪ লিঙ্গ : মহিলা</p> <p>ফটো উপলব্ধ</p>	<p>83 LQX1345295</p> <p>নাম : ৰামফল চৌহান পিতাৰ নাম: ধনীৰাম চৌহান ঘৰ নং : ১৭ বয়স : ৭০ লিঙ্গ : পুৰুষ</p> <p>ফটো উপলব্ধ</p>	<p>84 LQX1353920</p> <p>নাম : চুকলাল চৌহান পিতাৰ নাম: ৰামলাল চৌহান ঘৰ নং : ১৭ বয়স : ৩৩ লিঙ্গ : পুৰুষ</p> <p>ফটো উপলব্ধ</p>
<p>85 LQX0266064</p> <p>নাম : নীলসন চৌহান পিতাৰ নাম: ৰামফল চৌহান ঘৰ নং : ১৮ বয়স : ৩০ লিঙ্গ : পুৰুষ</p> <p>ফটো উপলব্ধ</p>	<p>86 LQX0266023</p> <p>নাম : সৰস্বতী চৌহান পিতাৰ নাম: ৰামফল চৌহান ঘৰ নং : ১৮ বয়স : ২৪ লিঙ্গ : মহিলা</p> <p>ফটো উপলব্ধ</p>	<p>87 LQX0265884</p> <p>নাম : দিপচন চৌহান পিতাৰ নাম: ৰামফল চৌহান ঘৰ নং : ১৮ বয়স : ২৭ লিঙ্গ : পুৰুষ</p> <p>ফটো উপলব্ধ</p>
<p>88 PVJ0038109</p> <p>নাম : জিতেন চৌহান পিতাৰ নাম: ৰামফল চৌহান ঘৰ নং : ১৮ বয়স : ২৪ লিঙ্গ : পুৰুষ</p> <p>ফটো উপলব্ধ</p>	<p>89 PVJ0038216</p> <p>নাম : অজয় চৌহান পিতাৰ নাম: ৰামফল চৌহান ঘৰ নং : ১৮ বয়স : ২৩ লিঙ্গ : পুৰুষ</p> <p>ফটো উপলব্ধ</p>	<p>90 PVJ0038091</p> <p>নাম : মীনা দেবী স্বামীৰ নাম: অজয় চৌহান ঘৰ নং : ১৮ বয়স : ২০ লিঙ্গ : মহিলা</p> <p>ফটো উপলব্ধ</p>



91 নাম : বামকৃষ্ণ চৌহান পিতাৰ নাম: ধনীৰাম চৌহান ঘৰ নং : ১৯ বয়স : 70 লিঙ্গ : পুৰুষ	LQX1345319 ফটো উপলব্ধ	92 নাম : কলবতী দেবী স্বামীৰ নাম: বামকৃষ্ণ চৌহান ঘৰ নং : ১৯ বয়স : 60 লিঙ্গ : মহিলা	LQX1345320 ফটো উপলব্ধ	93 নাম : জখনী চৌহান পিতাৰ নাম: বামকৃষ্ণ চৌহান ঘৰ নং : ১৯ বয়স : 38 লিঙ্গ : মহিলা	LQX1345331 ফটো উপলব্ধ
94 নাম : বলেশ্বৰ চৌহান পিতাৰ নাম: বামকৃষ্ণ চৌহান ঘৰ নং : ১৯ বয়স : 34 লিঙ্গ : পুৰুষ	LQX1353931 ফটো উপলব্ধ	95 নাম : দুৰ্গি চৌহান পিতাৰ নাম: বাম কৃষ্ণ চৌহান ঘৰ নং : ১৯ বয়স : 31 লিঙ্গ : মহিলা	LQX0265942 ফটো উপলব্ধ	96 নাম : চাঞ্জা চৌহান পিতাৰ নাম: বাম কৃষ্ণ চৌহান ঘৰ নং : ১৯ বয়স : 29 লিঙ্গ : মহিলা	LQX0307009 ফটো উপলব্ধ
97 নাম : সিকন্দৰ চৌহান পিতাৰ নাম: বামকৃষ্ণ চৌহান ঘৰ নং : ১৯ বয়স : 27 লিঙ্গ : পুৰুষ	LQX0265934 ফটো উপলব্ধ	98 নাম : কুমাৰী চৌহান স্বামীৰ নাম: চিকন্দৰ চৌহান ঘৰ নং : ১৯ বয়স : 23 লিঙ্গ : মহিলা	LQX7668775 ফটো উপলব্ধ	99 নাম : পূজা চৌহান পিতাৰ নাম: বাম কৃষ্ণ চৌহান ঘৰ নং : ১৯ বয়স : 23 লিঙ্গ : মহিলা	LQX7668791 ফটো উপলব্ধ
100 নাম : কাশী নাথ চৌহান পিতাৰ নাম: শংকৰ চৌহান ঘৰ নং : ২০ বয়স : 70 লিঙ্গ : পুৰুষ	LQX1345342 ফটো উপলব্ধ	101 নাম : জানকী চৌহান স্বামীৰ নাম: কাচিনাথ চৌহান ঘৰ নং : ২০ বয়স : 55 লিঙ্গ : মহিলা	LQX1345353 ফটো উপলব্ধ	102 নাম : অজয় চৌহান পিতাৰ নাম: কাশিনাথ চৌহান ঘৰ নং : ২০ বয়স : 27 লিঙ্গ : পুৰুষ	LQX0416404 ফটো উপলব্ধ
103 নাম : বোহিনী চৌহান স্বামীৰ নাম: দহাৰি চৌহান ঘৰ নং : ২১ বয়স : 75 লিঙ্গ : মহিলা	LQX1345375 ফটো উপলব্ধ	104 নাম : লক্ষীৰাম চৌহান পিতাৰ নাম: দহাৰি চৌহান ঘৰ নং : ২১ বয়স : 50 লিঙ্গ : পুৰুষ	LQX1345386 ফটো উপলব্ধ	105 নাম : বাজকুমাৰ চৌহান পিতাৰ নাম: দহাৰি চৌহান ঘৰ নং : ২১ বয়স : 41 লিঙ্গ : পুৰুষ	LQX1345422 ফটো উপলব্ধ
106 নাম : সুমিত্ৰা চৌহান স্বামীৰ নাম: পতিৰাম চৌহান ঘৰ নং : ২১ বয়স : 40 লিঙ্গ : মহিলা	LQX1345433 ফটো উপলব্ধ	S 107 নাম : খৰ্গ বাহাদুৰ পিতাৰ নাম: জগী বাহাদুৰ বিষ্ণু ঘৰ নং : ২১ বয়স : 26 লিঙ্গ : পুৰুষ	LQX1628713 ফটো উপলব্ধ	S 108 নাম : বঞ্জিতা দেৱী স্বামীৰ নাম: খৰ্গ বাহাদুৰ ছেত্ৰী ঘৰ নং : ২১ বয়স : 29 লিঙ্গ : মহিলা	LQX0457804 ফটো উপলব্ধ
109 নাম : মইনা চৌহান স্বামীৰ নাম: বাজকুমাৰ চৌহান ঘৰ নং : 21 বয়স : 29 লিঙ্গ : মহিলা	PVJ0140475 ফটো উপলব্ধ	110 নাম : লক্ষী চৌহান স্বামীৰ নাম: ঘনশ্যাম চৌহান ঘৰ নং : ২২ বয়স : 70 লিঙ্গ : মহিলা	LQX1345455 ফটো উপলব্ধ	E 111 নাম : বৃধেশ্বৰী ৰবিদাস স্বামীৰ নাম: লক্ষীধৰী ৰবিদাস ঘৰ নং : ২২ বয়স : 69 লিঙ্গ : মহিলা	LQX0141762 ফটো উপলব্ধ
112 নাম : মালতি চৌহান স্বামীৰ নাম: লালমোহন চৌহান ঘৰ নং : ২২ বয়স : 54 লিঙ্গ : মহিলা	LQX0141960 ফটো উপলব্ধ	113 নাম : মনো ৰবিদাস পিতাৰ নাম: লালধাৰী ৰবিদাস ঘৰ নং : ২২ বয়স : 44 লিঙ্গ : পুৰুষ	LQX0142901 ফটো উপলব্ধ	114 নাম : মনজু চৌহান পিতাৰ নাম: ঘনশ্যাম ঘৰ নং : ২২ বয়স : 40 লিঙ্গ : মহিলা	LQX1345477 ফটো উপলব্ধ
S 115 নাম : জ্যোত্স্না চৌহান পিতাৰ নাম: ঘনশ্যাম চৌহান ঘৰ নং : ২২ বয়স : 38 লিঙ্গ : মহিলা	LQX1345488 ফটো উপলব্ধ	116 নাম : অলকা ৰবিদাস স্বামীৰ নাম: মনো ৰবিদাস ঘৰ নং : ২২ বয়স : 37 লিঙ্গ : মহিলা	LQX0140954 ফটো উপলব্ধ	117 নাম : নৰেশ চৌহান অন্যান্য: মহেশ চৌহান ঘৰ নং : ২২ বয়স : 37 লিঙ্গ : পুৰুষ	LQX0477414 ফটো উপলব্ধ
118 নাম : প্ৰকাশ চৌহান পিতাৰ নাম: ঘনশ্যাম চৌহান ঘৰ নং : ২২ বয়স : 35 লিঙ্গ : পুৰুষ	LQX1345499 ফটো উপলব্ধ	119 নাম : বিকাশ চৌহান পিতাৰ নাম: ঘনশ্যাম চৌহান ঘৰ নং : ২২ বয়স : 30 লিঙ্গ : পুৰুষ	LQX0309096 ফটো উপলব্ধ	120 নাম : বিশাল চৌহান পিতাৰ নাম: ঘনশ্যাম চৌহান ঘৰ নং : ২২ বয়স : 29 লিঙ্গ : পুৰুষ	LQX0308163 ফটো উপলব্ধ



121 নাম : ৰীতু চৌহান পিতাৰ নাম: ঘনশ্যাম চৌহান ঘৰ নং : ২২ বয়স : 27 লিঙ্গ : মহিলা	LQX0308270 ফটো উপলব্ধ	122 নাম : আকাশ চৌহান পিতাৰ নাম: ঘনশ্যাম চৌহান ঘৰ নং : ২২ বয়স : 24 লিঙ্গ : পুৰুষ	LQX0466789 ফটো উপলব্ধ	123 নাম : ঋতিক চৌহান পিতাৰ নাম: ঘনশ্যাম চৌহান ঘৰ নং : ২২ বয়স : 23 লিঙ্গ : পুৰুষ	LQX7668809 ফটো উপলব্ধ
124 নাম : সন্ধ্যা চৌহান স্বামীৰ নাম: বিশাল চৌহান ঘৰ নং : ২২ বয়স : 21 লিঙ্গ : মহিলা	LQX7668494 ফটো উপলব্ধ	125 নাম : আশা চৌহান মাতৃৰ নাম: মালতী চৌহান ঘৰ নং : 22 বয়স : 21 লিঙ্গ : মহিলা	PVJ0135442 ফটো উপলব্ধ	126 নাম : হেমন্তী চৌহান স্বামীৰ নাম: সুৰেশ চৌহান ঘৰ নং : ২৩ বয়স : 50 লিঙ্গ : মহিলা	LQX1345535 ফটো উপলব্ধ
127 নাম : জ্যোতি ছেত্ৰী স্বামীৰ নাম: জীবন ছেত্ৰী ঘৰ নং : ২৩ বয়স : 35 লিঙ্গ : মহিলা	LQX0336826 ফটো উপলব্ধ	128 নাম : গায়ত্ৰী চৌহান পিতাৰ নাম: সুৰেশ চৌহান ঘৰ নং : ২৩ বয়স : 32 লিঙ্গ : মহিলা	LQX0309526 ফটো উপলব্ধ	129 নাম : হৰেন্দ্ৰ চৌহান পিতাৰ নাম: লোকমণীয়া দেবী ঘৰ নং : ২৩ বয়স : 70 লিঙ্গ : পুৰুষ	LQX1345557 ফটো উপলব্ধ
130 নাম : সদয় সিং চৌহান পিতাৰ নাম: লালমোহন চৌহান ঘৰ নং : ২৪ বয়স : 55 লিঙ্গ : পুৰুষ	LQX1345568 ফটো উপলব্ধ	131 নাম : বাসন্তী চৌহান স্বামীৰ নাম: সদয় চৌহান ঘৰ নং : ২৪ বয়স : 50 লিঙ্গ : মহিলা	LQX1345579 ফটো উপলব্ধ	132 নাম : ৰাজু সিং চৌহান পিতাৰ নাম: লালমোহন চৌহান ঘৰ নং : ২৪ বয়স : 40 লিঙ্গ : পুৰুষ	LQX1345580 ফটো উপলব্ধ
133 নাম : মহেশ চৌহান পিতাৰ নাম: হিৰা চৌহান ঘৰ নং : ২৪ বয়স : 39 লিঙ্গ : পুৰুষ	LQX1628666 ফটো উপলব্ধ	134 নাম : সবিতা চৌহান স্বামীৰ নাম: ৰাজু সিং চৌহান ঘৰ নং : ২৪ বয়স : 39 লিঙ্গ : মহিলা	LQX1345604 ফটো উপলব্ধ	135 নাম : নিধি সিং চৌহান পিতাৰ নাম: সদয় সিং চৌহান ঘৰ নং : 24 বয়স : 20 লিঙ্গ : মহিলা	PVJ0136259 ফটো উপলব্ধ
136 নাম : নিতিশ চৌহান পিতাৰ নাম: ৰাজু সিং চৌহান ঘৰ নং : 24 বয়স : 19 লিঙ্গ : পুৰুষ	PVJ0138891 ফটো উপলব্ধ	137 নাম : গায়ত্ৰী দেৱী স্বামীৰ নাম: পূৰ্ণ প্ৰসাদ ঘৰ নং : ২৫ বয়স : 58 লিঙ্গ : মহিলা	LQX1353806 ফটো উপলব্ধ	E 138 নাম : সূচানা চৰেন স্বামীৰ নাম: চামেল মাদি ঘৰ নং : ২৫ বয়স : 65 লিঙ্গ : মহিলা	LQX1345615 ফটো উপলব্ধ
139 নাম : পানপতি কিস্কু স্বামীৰ নাম: মনজুল কিস্কু ঘৰ নং : 28 বয়স : 51 লিঙ্গ : মহিলা	LQX1645381 ফটো উপলব্ধ	140 নাম : জুলিয়াচ চৰেন পিতাৰ নাম: মুচৰাই চৰেন ঘৰ নং : ২৯ বয়স : 80 লিঙ্গ : পুৰুষ	LQX1345659 ফটো উপলব্ধ	141 নাম : মৰ্তিনা মুৰ্মা স্বামীৰ নাম: জুলিয়াচ চৰেন ঘৰ নং : ২৯ বয়স : 65 লিঙ্গ : মহিলা	LQX1345660 ফটো উপলব্ধ
142 নাম : মন বাহাদুৰ চেত্ৰী পিতাৰ নাম: ইক বাহাদুৰ চেত্ৰী ঘৰ নং : ২৯ বয়স : 55 লিঙ্গ : পুৰুষ	LQX1345706 ফটো উপলব্ধ	143 নাম : সাবিত্ৰী ছেত্ৰী স্বামীৰ নাম: মন বাহাদুৰ চেত্ৰী ঘৰ নং : ২৯ বয়স : 52 লিঙ্গ : মহিলা	LQX1345717 ফটো উপলব্ধ	144 নাম : পাউল চৰেন পিতাৰ নাম: জুলিয়াচ চৰেন ঘৰ নং : ২৯ বয়স : 45 লিঙ্গ : পুৰুষ	LQX1345671 ফটো উপলব্ধ
145 নাম : পাউলীনা হাচদা অন্যান্য: জুলিয়াচ চৰেন ঘৰ নং : ২৯ বয়স : 40 লিঙ্গ : মহিলা	LQX1345682 ফটো উপলব্ধ	146 নাম : চিচিলিয়া চৰেন পিতাৰ নাম: জুলিয়াছ চৰেন ঘৰ নং : ২৯ বয়স : 35 লিঙ্গ : মহিলা	LQX1345693 ফটো উপলব্ধ	147 নাম : ডৰথী মুৰ্ম স্বামীৰ নাম: পীল চৰেন ঘৰ নং : ২৯ বয়স : 35 লিঙ্গ : মহিলা	LQX1354285 ফটো উপলব্ধ
148 নাম : নবিন চেত্ৰী পিতাৰ নাম: মন বাহাদুৰ চেত্ৰী ঘৰ নং : ২৯ বয়স : 27 লিঙ্গ : পুৰুষ	LQX0266080 ফটো উপলব্ধ	149 নাম : মুকেশ তিৱাৰী পিতাৰ নাম: সুৰেশ তিৱাৰী ঘৰ নং : 29 বয়স : 23 লিঙ্গ : পুৰুষ	PVJ0038968 ফটো উপলব্ধ	150 নাম : শ্ববনম কুমাৰী স্বামীৰ নাম: ৰাজেশ পদ্মাৰ ঘৰ নং : 29 বয়স : 20 লিঙ্গ : মহিলা	PVJ0038331 ফটো উপলব্ধ



151 নাম : মধু দৈমাৰী পিতাৰ নাম: বোলাউ দৈমাৰী ঘৰ নং : ৩২ বয়স : 60 লিঙ্গ : পুৰুষ	LQX1345728 ফটো উপলব্ধ	152 নাম : মহেশ চৌহান পিতাৰ নাম: কেদাৰ চৌহান ঘৰ নং : ৩২ বয়স : 24 লিঙ্গ : পুৰুষ	LQX0453019 ফটো উপলব্ধ	153 নাম : ৰাজু ৰবিদাস পিতাৰ নাম: ভিক্ষুৰ ৰবিদাস ঘৰ নং : ৩৪ বয়স : 40 লিঙ্গ : পুৰুষ	LQX1345795 ফটো উপলব্ধ
154 নাম : ৰীনা ৰবিদাস স্বামীৰ নাম: ৰাজু দাস ঘৰ নং : ৩৪ বয়স : 38 লিঙ্গ : মহিলা	LQX1345808 ফটো উপলব্ধ	155 নাম : অক্ষয় ৰবিদাস পিতাৰ নাম: ৰাজু ৰবিদাস ঘৰ নং : ৩৪ বয়স : 27 লিঙ্গ : পুৰুষ	LQX0212738 ফটো উপলব্ধ	156 নাম : মিনাক্ষী ৰবি দাস পিতাৰ নাম: ৰাজু ৰবি দাস ঘৰ নং : 34 বয়স : 21 লিঙ্গ : মহিলা	PVJ0073189 ফটো উপলব্ধ
157 নাম : পিংকি দেবী স্বামীৰ নাম: জীবন শৰ্মা ঘৰ নং : ৩৫ বয়স : 27 লিঙ্গ : মহিলা	LQX0481689 ফটো উপলব্ধ	158 নাম : বংশীধৰ কলিতা পিতাৰ নাম: হৰিত কলিতা ঘৰ নং : ৩৬ বয়স : 80 লিঙ্গ : পুৰুষ	LQX1345853 ফটো উপলব্ধ	159 নাম : অম্বালা কলিতা স্বামীৰ নাম: বংশীধৰ কলিতা ঘৰ নং : ৩৬ বয়স : 65 লিঙ্গ : মহিলা	LQX1345864 ফটো উপলব্ধ
160 নাম : ধনজিত কলিতা পিতাৰ নাম: বংশীধৰ কলিতা ঘৰ নং : ৩৬ বয়স : 40 লিঙ্গ : পুৰুষ	LQX1345875 ফটো উপলব্ধ	161 নাম : অনপমা ৰয় স্বামীৰ নাম: দশৰথ ৰয় ঘৰ নং : ৩৬ বয়স : 38 লিঙ্গ : মহিলা	LQX0073676 ফটো উপলব্ধ	162 নাম : কিশোৰী কলিতা পিতাৰ নাম: বংশীধৰ কলিতা ঘৰ নং : ৩৬ বয়স : 33 লিঙ্গ : পুৰুষ	LQX1354058 ফটো উপলব্ধ
163 নাম : বৰিতা কলিতা স্বামীৰ নাম: ধনজিত কলিতা ঘৰ নং : ৩৬ বয়স : 32 লিঙ্গ : মহিলা	LQX0142810 ফটো উপলব্ধ	164 নাম : দিল্লীৰাম শৰ্মা পিতাৰ নাম: ৰবীলাল শৰ্মা ঘৰ নং : ৩৬ক বয়স : 33 লিঙ্গ : পুৰুষ	LQX1345886 ফটো উপলব্ধ	165 নাম : ফুলেশ্বৰী দাস স্বামীৰ নাম: ৰাজেন দাস ঘৰ নং : ৩৭ বয়স : 70 লিঙ্গ : মহিলা	LQX1345897 ফটো উপলব্ধ
166 নাম : সনেশ্বৰ দাস পিতাৰ নাম: ৰাজেন দাস ঘৰ নং : ৩৭ বয়স : 50 লিঙ্গ : পুৰুষ	LQX1345900 ফটো উপলব্ধ	167 নাম : উৰ্মিলা দাস স্বামীৰ নাম: সনেশ্বৰ দাস ঘৰ নং : ৩৭ বয়স : 48 লিঙ্গ : মহিলা	LQX1345911 ফটো উপলব্ধ	168 নাম : তাৰেনি দাস পিতাৰ নাম: ৰাজেন্দ্র দাস ঘৰ নং : ৩৭ বয়স : 35 লিঙ্গ : পুৰুষ	LQX1354069 ফটো উপলব্ধ
169 নাম : মিনা দাস স্বামীৰ নাম: তাৰনী দাস ঘৰ নং : ৩৭ বয়স : 34 লিঙ্গ : মহিলা	LQX0142844 ফটো উপলব্ধ	170 নাম : গৌতম দাস মাতৃৰ নাম: ফুলেশ্বৰী দাস ঘৰ নং : ৩৭ বয়স : 30 লিঙ্গ : পুৰুষ	LQX1354070 ফটো উপলব্ধ	171 নাম : জিতেন্দ্র দাস পিতাৰ নাম: সনেশ্বৰ দাস ঘৰ নং : 37 বয়স : 24 লিঙ্গ : পুৰুষ	LQX1125236 ফটো উপলব্ধ
172 নাম : ৰবীন্দ্র চৰকাৰ পিতাৰ নাম: ফনিমোহন চৰকাৰ ঘৰ নং : ৩৮ বয়স : 70 লিঙ্গ : পুৰুষ	LQX1345922 ফটো উপলব্ধ	173 নাম : পুষ্পবালা চৰকাৰ স্বামীৰ নাম: ৰবীন্দ্র চৰকাৰ ঘৰ নং : ৩৮ বয়স : 60 লিঙ্গ : মহিলা	LQX1345933 ফটো উপলব্ধ	174 নাম : নিৰ্মল চৰকাৰ পিতাৰ নাম: ৰবিন্দ্র চৰকাৰ ঘৰ নং : ৩৮ বয়স : 40 লিঙ্গ : পুৰুষ	LQX1345944 ফটো উপলব্ধ
175 নাম : ৰনঞ্জয় সৰকাৰ পিতাৰ নাম: ৰবীন্দ্র সৰকাৰ ঘৰ নং : ৩৮ বয়স : 38 লিঙ্গ : পুৰুষ	LQX1345955 ফটো উপলব্ধ	176 নাম : মনখুচি চৰকাৰ স্বামীৰ নাম: নিৰ্মল চৰকাৰ ঘৰ নং : ৩৮ বয়স : 32 লিঙ্গ : মহিলা	LQX1354296 ফটো উপলব্ধ	177 নাম : তাপশ চৰকাৰ পিতাৰ নাম: ৰবিন্দ্র চৰকাৰ ঘৰ নং : ৩৮ বয়স : 30 লিঙ্গ : পুৰুষ	LQX1354036 ফটো উপলব্ধ
178 নাম : বনিতা চৰকাৰ স্বামীৰ নাম: ৰনঞ্জয় সৰকাৰ ঘৰ নং : ৩৮ বয়স : 29 লিঙ্গ : মহিলা	LQX1645369 ফটো উপলব্ধ	179 নাম : দুৰ্গা সৰকাৰ স্বামীৰ নাম: তাপছ সৰকাৰ ঘৰ নং : ৩৮ বয়স : 27 লিঙ্গ : মহিলা	LQX0286336 ফটো উপলব্ধ	180 নাম : ললিতা দাস স্বামীৰ নাম: সিৰিশ দাস ঘৰ নং : ৩৯ বয়স : 65 লিঙ্গ : মহিলা	LQX1345966 ফটো উপলব্ধ



181 নাম : অঞ্জনা সৰকাৰ পিতাৰ নাম: শিৰিষ সৰকাৰ ঘৰ নং : ৩৯ বয়স : 40 লিঙ্গ : মহিলা	LQX1345977 ফটো উপলব্ধ	182 নাম : চন্দনী দাস পিতাৰ নাম: শিৰিষ দাস ঘৰ নং : ৩৯ বয়স : 36 লিঙ্গ : মহিলা	LQX0077289 ফটো উপলব্ধ	183 নাম : ৰূপালী দাস মাতৃৰ নাম: ললিতা দাস ঘৰ নং : ৩৯ বয়স : 33 লিঙ্গ : মহিলা	LQX1345999 ফটো উপলব্ধ
184 নাম : অনূপ দাস মাতৃৰ নাম: ললিতা দাস ঘৰ নং : ৩৯ বয়স : 32 লিঙ্গ : পুৰুষ	LQX1346027 ফটো উপলব্ধ	185 নাম : মালতী দাস স্বামীৰ নাম: অনূপ দাস ঘৰ নং : ৩৯ বয়স : 29 লিঙ্গ : মহিলা	LQX0484188 ফটো উপলব্ধ	D 186 নাম : সতীশ মণ্ডল পিতাৰ নাম: গোবিন্দ মণ্ডল ঘৰ নং : ৪০ বয়স : 70 লিঙ্গ : পুৰুষ	LQX1346049 ফটো উপলব্ধ
D 187 নাম : কুচুমি মণ্ডল স্বামীৰ নাম: সতীশ মণ্ডল ঘৰ নং : ৪০ বয়স : 60 লিঙ্গ : মহিলা	LQX1346050 ফটো উপলব্ধ	188 নাম : দৈমন্তী চৰকাৰ স্বামীৰ নাম: বনবাসী সৰকাৰ ঘৰ নং : ৪১ বয়স : 65 লিঙ্গ : মহিলা	LQX1346061 ফটো উপলব্ধ	189 নাম : গোবিন্দ চৰকাৰ পিতাৰ নাম: বনবাসী চৰকাৰ ঘৰ নং : ৪১ বয়স : 40 লিঙ্গ : পুৰুষ	LQX1346072 ফটো উপলব্ধ
190 নাম : কৰ্ন কুমাৰী চৰকাৰ স্বামীৰ নাম: গোবিন্দ চৰকাৰ ঘৰ নং : ৪১ বয়স : 32 লিঙ্গ : মহিলা	LQX1354309 ফটো উপলব্ধ	191 নাম : অশাধন চৰকাৰ পিতাৰ নাম: বনবাসী চৰকাৰ ঘৰ নং : ৪১ বয়স : 31 লিঙ্গ : পুৰুষ	LQX1354047 ফটো উপলব্ধ	E 192 নাম : বাচপী বসুমতাৰী স্বামীৰ নাম: লক্ষ্মণ বসুমতাৰী ঘৰ নং : ৪১ বয়স : 67 লিঙ্গ : মহিলা	LQX1628542 ফটো উপলব্ধ
S2 193 নাম : সুবিদাৰ বসুমতাৰী পিতাৰ নাম: লক্ষ্মণ বসুমতাৰী ঘৰ নং : ৪১ বয়স : 35 লিঙ্গ : পুৰুষ	LQX1628553 ফটো উপলব্ধ	S2 194 নাম : জেবতী বসুমতাৰী স্বামীৰ নাম: বীৰচন নাৰ্জাৰী ঘৰ নং : ৪১ বয়স : 31 লিঙ্গ : মহিলা	LQX0287227 ফটো উপলব্ধ	S 195 নাম : বীৰচন নাৰ্জাৰী পিতাৰ নাম: এন্টোৰে নাৰ্জাৰী ঘৰ নং : ৪১ বয়স : 30 লিঙ্গ : পুৰুষ	LQX0287235 ফটো উপলব্ধ
196 নাম : লক্ষ্মণ বসুমতাৰী পিতাৰ নাম: মাথিন বসুমতাৰী ঘৰ নং : ৪১ বয়স : 70 লিঙ্গ : পুৰুষ	LQX1628531 ফটো উপলব্ধ	197 নাম : ধনেশ্বৰ বসুমতাৰী পিতাৰ নাম: লক্ষ্মণ বসুমতাৰী ঘৰ নং : ৪১ বয়স : 31 লিঙ্গ : পুৰুষ	LQX1628564 ফটো উপলব্ধ	198 নাম : হৰিদাস চৰকাৰ পিতাৰ নাম: মাধব চৰকাৰ ঘৰ নং : ৪২ বয়স : 80 লিঙ্গ : পুৰুষ	LQX1346083 ফটো উপলব্ধ
199 নাম : জাপানী চৰকাৰ স্বামীৰ নাম: হৰিদাস চৰকাৰ ঘৰ নং : ৪২ বয়স : 75 লিঙ্গ : মহিলা	LQX1346094 ফটো উপলব্ধ	200 নাম : হৰগোবিন্দ চৰকাৰ পিতাৰ নাম: হৰিদাস চৰকাৰ ঘৰ নং : ৪২ বয়স : 50 লিঙ্গ : পুৰুষ	LQX1346107 ফটো উপলব্ধ	201 নাম : গোপাল চৰকাৰ পিতাৰ নাম: হৰিদাস চৰকাৰ ঘৰ নং : ৪২ বয়স : 48 লিঙ্গ : পুৰুষ	LQX1346118 ফটো উপলব্ধ
202 নাম : নেপাল চৰকাৰ পিতাৰ নাম: হৰিদাস চৰকাৰ ঘৰ নং : ৪২ বয়স : 46 লিঙ্গ : পুৰুষ	LQX1346129 ফটো উপলব্ধ	203 নাম : বিজু চৰকাৰ স্বামীৰ নাম: হৰগোবিন্দ চৰকাৰ ঘৰ নং : ৪২ বয়স : 42 লিঙ্গ : মহিলা	LQX0142281 ফটো উপলব্ধ	204 নাম : গকুল সৰকাৰ পিতাৰ নাম: হৰিদাস সৰকাৰ ঘৰ নং : ৪২ বয়স : 40 লিঙ্গ : পুৰুষ	LQX1346174 ফটো উপলব্ধ
205 নাম : নকুল চৰকাৰ পিতাৰ নাম: হৰিদাস চৰকাৰ ঘৰ নং : ৪২ বয়স : 39 লিঙ্গ : পুৰুষ	LQX1346130 ফটো উপলব্ধ	206 নাম : সুলেখা বিশ্বাস স্বামীৰ নাম: গোপাল সৰকাৰ ঘৰ নং : ৪২ বয়স : 39 লিঙ্গ : মহিলা	HBP9943617 ফটো উপলব্ধ	207 নাম : সাগৰ সৰকাৰ পিতাৰ নাম: হৰিদাস সৰকাৰ ঘৰ নং : ৪২ বয়স : 38 লিঙ্গ : পুৰুষ	LQX1346185 ফটো উপলব্ধ
#2 208 নাম : শীলা তপাদাৰ স্বামীৰ নাম: নেপাল সৰকাৰ ঘৰ নং : ৪২ বয়স : 38 লিঙ্গ : মহিলা	LQX7682289 ফটো উপলব্ধ	209 নাম : দুলাহান সৰকাৰ স্বামীৰ নাম: গকুল সৰকাৰ ঘৰ নং : ৪২ বয়স : 35 লিঙ্গ : মহিলা	PVJ0105817 ফটো উপলব্ধ	210 নাম : নমিতা মণ্ডল পিতাৰ নাম: সতীশ মণ্ডল ঘৰ নং : ৪২ বয়স : 26 লিঙ্গ : মহিলা	LQX0420315 ফটো উপলব্ধ



211 নাম : অজয় মণ্ডল পিতাৰ নাম: সতিশ মণ্ডল ঘৰ নং : 82 বয়স : 24 লিঙ্গ : পুৰুষ	LQX0420430 ফটো উপলব্ধ	212 নাম : প্ৰিয়ংকা সৰকাৰ পিতাৰ নাম: হৰগোবিন্দ সৰকাৰ ঘৰ নং : 42 বয়স : 20 লিঙ্গ : মহিলা	PVJ0088591 ফটো উপলব্ধ	213 নাম : অৰ্জুন বিশ্বাস পিতাৰ নাম: মনিন্দ্ৰ বিশ্বাস ঘৰ নং : 43 বয়স : 40 লিঙ্গ : পুৰুষ	PVJ0115170 ফটো উপলব্ধ
214 নাম : নৰেন্দ্ৰ চৰকাৰ পিতাৰ নাম: ফনিন্দ্ৰ চৰকাৰ ঘৰ নং : 88 বয়স : 80 লিঙ্গ : পুৰুষ	LQX1346196 ফটো উপলব্ধ	215 নাম : সন্ধ্যা বাৰী চৰকাৰ স্বামীৰ নাম: ফনি চৰকাৰ ঘৰ নং : 88 বয়স : 69 লিঙ্গ : মহিলা	LQX1346209 ফটো উপলব্ধ	216 নাম : হৰেন্দ্ৰ সৰকাৰ পিতাৰ নাম: ফণিন্দ্ৰ সৰকাৰ ঘৰ নং : 88 বয়স : 57 লিঙ্গ : পুৰুষ	LQX0265850 ফটো উপলব্ধ
217 নাম : সুনিল চন্দ্ৰ সৰকাৰ পিতাৰ নাম: ফনিন্দ্ৰমোহন চৰকাৰ ঘৰ নং : 88 বয়স : 51 লিঙ্গ : পুৰুষ	LQX1346221 ফটো উপলব্ধ	218 নাম : মালতী চৰকাৰ স্বামীৰ নাম: নৰেন্দ্ৰ চৰকাৰ ঘৰ নং : 88 বয়স : 50 লিঙ্গ : মহিলা	LQX1346210 ফটো উপলব্ধ	219 নাম : অনিল সৰকাৰ পিতাৰ নাম: ফনিন্দ্ৰ সৰকাৰ ঘৰ নং : 88 বয়স : 39 লিঙ্গ : পুৰুষ	LQX1346243 ফটো উপলব্ধ
220 নাম : কৃষ্ণ চৰকাৰ পিতাৰ নাম: নৰেন্দ্ৰ চৰকাৰ ঘৰ নং : 88 বয়স : 38 লিঙ্গ : পুৰুষ	LQX1346232 ফটো উপলব্ধ	221 নাম : শ্বেলালী দাস পিতাৰ নাম: অচ্যুত নাথ ঘৰ নং : 44 বয়স : 38 লিঙ্গ : মহিলা	BYK1605998 ফটো উপলব্ধ	222 নাম : অৰ্পিতা চৰকাৰ স্বামীৰ নাম: সুনিল চৰকাৰ ঘৰ নং : 88 বয়স : 36 লিঙ্গ : মহিলা	LQX0082859 ফটো উপলব্ধ
223 নাম : মেনকা সৰকাৰ স্বামীৰ নাম: অনিল সৰকাৰ ঘৰ নং : 88 বয়স : 34 লিঙ্গ : মহিলা	LQX1346254 ফটো উপলব্ধ	224 নাম : সঞ্জীত বয় পিতাৰ নাম: দশৰথ বয় ঘৰ নং : 88 বয়স : 34 লিঙ্গ : পুৰুষ	LQX1354081 ফটো উপলব্ধ	225 নাম : অখিল সৰকাৰ অন্যান্য: ফনিন্দ্ৰ সৰকাৰ ঘৰ নং : 88 বয়স : 33 লিঙ্গ : পুৰুষ	LQX1346276 ফটো উপলব্ধ
226 নাম : দিবিকা চৰকাৰ স্বামীৰ নাম: অখিল চৰকাৰ ঘৰ নং : 88 বয়স : 32 লিঙ্গ : মহিলা	LQX1354274 ফটো উপলব্ধ	227 নাম : বিষ্ণু চৰকাৰ পিতাৰ নাম: নৰেন্দ্ৰ চৰকাৰ ঘৰ নং : 88 বয়স : 30 লিঙ্গ : পুৰুষ	LQX0083246 ফটো উপলব্ধ	228 নাম : ৰুমা চৌহান স্বামীৰ নাম: মঙ্গল চৌহান ঘৰ নং : 88 বয়স : 29 লিঙ্গ : মহিলা	LQX0386151 ফটো উপলব্ধ
229 নাম : চন্দা সৰকাৰ স্বামীৰ নাম: কৃষ্ণ সৰকাৰ ঘৰ নং : 88 বয়স : 28 লিঙ্গ : মহিলা	LQX0386615 ফটো উপলব্ধ	230 নাম : পখিলা সৰকাৰ স্বামীৰ নাম: অখিল সৰকাৰ ঘৰ নং : 88 বয়স : 24 লিঙ্গ : মহিলা	LQX0467142 ফটো উপলব্ধ	231 নাম : অশোক কুমাৰ চৰকাৰ পিতাৰ নাম: নৰেন্দ্ৰ চৰকাৰ ঘৰ নং : 44 বয়স : 21 লিঙ্গ : পুৰুষ	LQX7694219 ফটো উপলব্ধ
232 নাম : শম্ভু চৌধুৰী পিতাৰ নাম: গৌৰচান্দ চৌধুৰী ঘৰ নং : 85 বয়স : 55 লিঙ্গ : পুৰুষ	LQX1346298 ফটো উপলব্ধ	233 নাম : জয়ন্ত চৌধুৰী পিতাৰ নাম: গৌৰ চন্দ্ৰ চৌধুৰী ঘৰ নং : 85 বয়স : 47 লিঙ্গ : পুৰুষ	LQX1346312 ফটো উপলব্ধ	234 নাম : অনিতা চৌধুৰী স্বামীৰ নাম: জয়ন্ত চৌধুৰী ঘৰ নং : 85 বয়স : 44 লিঙ্গ : মহিলা	LQX1346323 ফটো উপলব্ধ
235 নাম : ৰণঞ্জয় চৌধুৰী পিতাৰ নাম: গৌড়চান্দ চৌধুৰী ঘৰ নং : 85 বয়স : 40 লিঙ্গ : পুৰুষ	LQX1346334 ফটো উপলব্ধ	236 নাম : তাপশ চৌধুৰী পিতাৰ নাম: সন্তু চৌধুৰী ঘৰ নং : 85 বয়স : 30 লিঙ্গ : পুৰুষ	LQX0142554 ফটো উপলব্ধ	237 নাম : দীপা চৌধুৰী পিতাৰ নাম: সন্তু চৌধুৰী ঘৰ নং : 45 বয়স : 22 লিঙ্গ : মহিলা	PVJ0034421 ফটো উপলব্ধ
238 নাম : গিতা চৌধুৰী পিতাৰ নাম: জয়ন্ত চৌধুৰী ঘৰ নং : 45 বয়স : 22 লিঙ্গ : মহিলা	PVJ0087502 ফটো উপলব্ধ	239 নাম : চম্পা চৌহান স্বামীৰ নাম: বিসুৰাম চৌহান ঘৰ নং : 86 বয়স : 75 লিঙ্গ : মহিলা	LQX1346345 ফটো উপলব্ধ	240 নাম : বিৰজ কুমাৰ চৌহান পিতাৰ নাম: বিসুৰাম চৌহান ঘৰ নং : 86 বয়স : 41 লিঙ্গ : পুৰুষ	LQX1346390 ফটো উপলব্ধ



241 নাম : ময়না মতি চৌহান স্বামীৰ নাম: বিৰজ কুমাৰ চৌহান ঘৰ নং : 8৬ বয়স : 40 লিঙ্গ : মহিলা	LQX0429761 ফটো উপলব্ধ	242 নাম : ববিতা দেবী পিতাৰ নাম: কমল উপাধ্যায় ঘৰ নং : 8৬ বয়স : 23 লিঙ্গ : মহিলা	LQX0469668 ফটো উপলব্ধ	243 নাম : ক্ষীতিশ মণ্ডল পিতাৰ নাম: জোৰণ মণ্ডল ঘৰ নং : 8৭ বয়স : 70 লিঙ্গ : পুৰুষ	LQX1346414 ফটো উপলব্ধ
244 নাম : সীতাৰাম মল্লিক পিতাৰ নাম: গোপীনাথ মল্লিক ঘৰ নং : 8৭ বয়স : 61 লিঙ্গ : পুৰুষ	LQX1346469 ফটো উপলব্ধ	245 নাম : তৰবালু মল্লিক স্বামীৰ নাম: সীতাৰাম মল্লিক ঘৰ নং : 8৭ বয়স : 50 লিঙ্গ : মহিলা	LQX1346470 ফটো উপলব্ধ	246 নাম : ৰাজু মণ্ডল স্বামীৰ নাম: ক্ষীতিশ মণ্ডল ঘৰ নং : 8৭ বয়স : 50 লিঙ্গ : মহিলা	LQX1346425 ফটো উপলব্ধ
247 নাম : নিৰ্মল চক্ৰবৰ্তী পিতাৰ নাম: ননীগোপাল চক্ৰবৰ্তী ঘৰ নং : 8৭ বয়স : 38 লিঙ্গ : পুৰুষ	LQX1408408 ফটো উপলব্ধ	248 নাম : পৰিমল চক্ৰবৰ্তী পিতাৰ নাম: ননীগোপাল চক্ৰবৰ্তী ঘৰ নং : 8৭ বয়স : 38 লিঙ্গ : পুৰুষ	LQX1408419 ফটো উপলব্ধ	249 নাম : দ্ৰোপতী চৌহান পিতাৰ নাম: গোলমিয়া চৌহান ঘৰ নং : 8৭ বয়স : 34 লিঙ্গ : মহিলা	LQX0085647 ফটো উপলব্ধ
250 নাম : ফুলমতী দেৱী পিতাৰ নাম: গোলবিয়া চৌহান ঘৰ নং : 8৭ বয়স : 30 লিঙ্গ : মহিলা	LQX0085878 ফটো উপলব্ধ	251 নাম : শ্ৰীবাস নম দাস পিতাৰ নাম: সত্যেন্দ্ৰ নম দাস ঘৰ নং : 8৭ বয়স : 30 লিঙ্গ : পুৰুষ	LQX0432666 ফটো উপলব্ধ	252 নাম : গোবিন্দ মল্লিক পিতাৰ নাম: সীতাৰাম মল্লিক ঘৰ নং : 8৭ বয়স : 30 লিঙ্গ : পুৰুষ	LQX0476556 ফটো উপলব্ধ
253 নাম : চন্দন সৰকাৰ পিতাৰ নাম: সতিশ সৰকাৰ ঘৰ নং : 8৭ বয়স : 24 লিঙ্গ : পুৰুষ	LQX0455584 ফটো উপলব্ধ	254 নাম : মাম্পী মল্লিক পিতাৰ নাম: সীতাৰাম মল্লিক ঘৰ নং : 47 বয়স : 21 লিঙ্গ : মহিলা	PVJ0077644 ফটো উপলব্ধ	255 নাম : বুদ্ধ নাথু মল্লিক পিতাৰ নাম: সীতাৰাম মল্লিক ঘৰ নং : 47 বয়স : 19 লিঙ্গ : পুৰুষ	PVJ0097758 ফটো উপলব্ধ
256 নাম : সুবাস নমদাস পিতাৰ নাম: সত্যেন্দ্ৰ নমদাস ঘৰ নং : 47 ক বয়স : 32 লিঙ্গ : পুৰুষ	LQX0471615 ফটো উপলব্ধ	257 নাম : দীলকুমাৰী দাস স্বামীৰ নাম: সুবাস নমদাস ঘৰ নং : 47 ক বয়স : 26 লিঙ্গ : মহিলা	LQX7689821 ফটো উপলব্ধ	258 নাম : সৰশ্ৰুতী নম দাস স্বামীৰ নাম: সত্যেন্দ্ৰ নম দাস ঘৰ নং : 48 বয়স : 57 লিঙ্গ : মহিলা	LQX0432690 ফটো উপলব্ধ
259 নাম : দুৰ্গা দাস স্বামীৰ নাম: দেবেন নমদাস ঘৰ নং : 48 বয়স : 39 লিঙ্গ : মহিলা	LQX7696875 ফটো উপলব্ধ	260 নাম : দেবেন্দ্ৰ নম দাস পিতাৰ নাম: সত্যেন্দ্ৰ নম দাস ঘৰ নং : 48 বয়স : 35 লিঙ্গ : পুৰুষ	LQX0432732 ফটো উপলব্ধ	261 নাম : লক্ষী সৰকাৰ স্বামীৰ নাম: গোপাল চৰকাৰ ঘৰ নং : 8৯ বয়স : 63 লিঙ্গ : মহিলা	LQX1346538 ফটো উপলব্ধ
262 নাম : জিতেন সৰকাৰ পিতাৰ নাম: গোপাল সৰকাৰ ঘৰ নং : 8৯ বয়স : 43 লিঙ্গ : পুৰুষ	LQX1353862 ফটো উপলব্ধ	263 নাম : মেনকা সৰকাৰ স্বামীৰ নাম: জিতেন সৰকাৰ ঘৰ নং : 8৯ বয়স : 38 লিঙ্গ : মহিলা	LQX1353771 ফটো উপলব্ধ	264 নাম : চিৰনজিত সৰকাৰ পিতাৰ নাম: গোপাল সৰকাৰ ঘৰ নং : 8৯ বয়স : 28 লিঙ্গ : পুৰুষ	LQX0142604 ফটো উপলব্ধ
265 নাম : সনজু মণ্ডল স্বামীৰ নাম: চিৰনজীত সৰকাৰ ঘৰ নং : 49 বয়স : 27 লিঙ্গ : মহিলা	PVJ0041244 ফটো উপলব্ধ	266 নাম : জতিকা সৰকাৰ পিতাৰ নাম: জীতেন সৰকাৰ ঘৰ নং : 8৯ বয়স : 24 লিঙ্গ : মহিলা	LQX0513796 ফটো উপলব্ধ	267 নাম : ৰমা বিশ্বকৰ্মা পিতাৰ নাম: ৰাজু বিশ্বকৰ্মা ঘৰ নং : 8৯ বয়স : 23 লিঙ্গ : মহিলা	LQX0532747 ফটো উপলব্ধ
D 268 নাম : ননী মণ্ডল পিতাৰ নাম: ৰথন মণ্ডল ঘৰ নং : 8৯ক বয়স : 80 লিঙ্গ : পুৰুষ	LQX1346550 ফটো উপলব্ধ	D 269 নাম : আনজলি মণ্ডল স্বামীৰ নাম: ননী মণ্ডল ঘৰ নং : 8৯ক বয়স : 60 লিঙ্গ : মহিলা	LQX1346561 ফটো উপলব্ধ	270 নাম : মনিবালা মণ্ডল স্বামীৰ নাম: মাধব মণ্ডল ঘৰ নং : ৫১ বয়স : 80 লিঙ্গ : মহিলা	LQX1346572 ফটো উপলব্ধ



271 নাম : জগদীশ মণ্ডল মাতৃৰ নাম: মনিবালা মণ্ডল ঘৰ নং : ৫২ বয়স : 49 লিঙ্গ : পুৰুষ	LQX0350298 ফটো উপলব্ধ	272 নাম : ভগবতী মণ্ডল স্বামীৰ নাম: জগদীশ মণ্ডল ঘৰ নং : ৫২ বয়স : 39 লিঙ্গ : মহিলা	LQX0358093 ফটো উপলব্ধ	273 নাম : যাদব মণ্ডল পিতাৰ নাম: শ্যা.মাচৰন মণ্ডল ঘৰ নং : ৫২ বয়স : 80 লিঙ্গ : পুৰুষ	LQX1346607 ফটো উপলব্ধ
274 নাম : আনন্দ মণ্ডল পিতাৰ নাম: যাদব মণ্ডল ঘৰ নং : ৫২ বয়স : 56 লিঙ্গ : পুৰুষ	LQX1346629 ফটো উপলব্ধ	275 নাম : ৰবীন্দ্র মণ্ডল পিতাৰ নাম: যাদব মণ্ডল ঘৰ নং : ৫২ বয়স : 45 লিঙ্গ : পুৰুষ	LQX1346641 ফটো উপলব্ধ	276 নাম : যোগেন্দ্র মণ্ডল পিতাৰ নাম: যাদব মণ্ডল ঘৰ নং : ৫২ বয়স : 42 লিঙ্গ : পুৰুষ	LQX1346663 ফটো উপলব্ধ
277 নাম : অঞ্জলী মণ্ডল স্বামীৰ নাম: আনন্দ মণ্ডল ঘৰ নং : ৫২ বয়স : 42 লিঙ্গ : মহিলা	LQX1346630 ফটো উপলব্ধ	278 নাম : মামনি মণ্ডল স্বামীৰ নাম: ৰবীন্দ্র মণ্ডল ঘৰ নং : ৫২ বয়স : 41 লিঙ্গ : মহিলা	LQX1628633 ফটো উপলব্ধ	279 নাম : মিনতি মণ্ডল পিতাৰ নাম: যাদব মণ্ডল ঘৰ নং : ৫২ বয়স : 36 লিঙ্গ : মহিলা	LQX1346674 ফটো উপলব্ধ
280 নাম : অমৃত মণ্ডল পিতাৰ নাম: আনন্দ মণ্ডল ঘৰ নং : ৫২ বয়স : 29 লিঙ্গ : পুৰুষ	LQX0090506 ফটো উপলব্ধ	281 নাম : অক্ষয় মণ্ডল পিতাৰ নাম: আনন্দ মণ্ডল ঘৰ নং : ৫২ বয়স : 24 লিঙ্গ : পুৰুষ	LQX0526905 ফটো উপলব্ধ	282 নাম : অনকুল মণ্ডল পিতাৰ নাম: আনন্দ মণ্ডল ঘৰ নং : ৫২ বয়স : 23 লিঙ্গ : পুৰুষ	LQX0526871 ফটো উপলব্ধ
283 নাম : সন্তোষ মণ্ডল পিতাৰ নাম: আলাদা মণ্ডল ঘৰ নং : ৫৩ বয়স : 75 লিঙ্গ : পুৰুষ	LQX1346696 ফটো উপলব্ধ	284 নাম : পূৰ্ণিমা মন্ডল স্বামীৰ নাম: হৰিপদ মন্ডল ঘৰ নং : ৫৩ বয়স : 47 লিঙ্গ : মহিলা	LQX1354263 ফটো উপলব্ধ	285 নাম : লাখপতীয়া চৌহান স্বামীৰ নাম: তুলসী চৌহান ঘৰ নং : ৫৪ বয়স : 75 লিঙ্গ : মহিলা	LQX1346709 ফটো উপলব্ধ
286 নাম : ভাগীয়া চৌহান স্বামীৰ নাম: সহদেৱ চৌধুৰী ঘৰ নং : ৫৪ বয়স : 51 লিঙ্গ : মহিলা	LQX1346732 ফটো উপলব্ধ	287 নাম : সৰস্বতী চৌহান পিতাৰ নাম: তুলসী চৌহান ঘৰ নং : ৫৪ বয়স : 50 লিঙ্গ : মহিলা	LQX1346710 ফটো উপলব্ধ	288 নাম : সহদেৱ চৌধুৰী পিতাৰ নাম: বন্ধন চৌধুৰী ঘৰ নং : ৫৪ বয়স : 50 লিঙ্গ : পুৰুষ	LQX0334540 ফটো উপলব্ধ
289 নাম : সীতাৰাম চৌহান পিতাৰ নাম: তুলসী চৌহান ঘৰ নং : ৫৪ বয়স : 46 লিঙ্গ : পুৰুষ	LQX1346721 ফটো উপলব্ধ	290 নাম : দুখীয়া চৌহান পিতাৰ নাম: তুলসী চৌহান ঘৰ নং : ৫৪ বয়স : 43 লিঙ্গ : মহিলা	LQX1346743 ফটো উপলব্ধ	291 নাম : মাধৱী চৌহান পিতাৰ নাম: তুলসী চৌহান ঘৰ নং : ৫৪ বয়স : 33 লিঙ্গ : মহিলা	LQX1354218 ফটো উপলব্ধ
292 নাম : ৰজনী দেৱী চৌহান অন্যান্য: সীতাৰাম চৌহান ঘৰ নং : ৫৪ বয়স : 32 লিঙ্গ : মহিলা	LQX0236729 ফটো উপলব্ধ	293 নাম : পৱন চৌহান পিতাৰ নাম: নৰেশ চৌহান ঘৰ নং : 54 বয়স : 23 লিঙ্গ : পুৰুষ	PVJ0057224 ফটো উপলব্ধ	294 নাম : ভিক্ষাৰী চৌহান পিতাৰ নাম: মহাৰাজীয়া চৌহান ঘৰ নং : ৫৫ বয়স : 70 লিঙ্গ : পুৰুষ	LQX1346765 ফটো উপলব্ধ
295 নাম : মতি ৰানী চৌহান স্বামীৰ নাম: ভিক্ষাৰী চৌহান ঘৰ নং : ৫৫ বয়স : 55 লিঙ্গ : মহিলা	LQX1346776 ফটো উপলব্ধ	296 নাম : দিপক চৌহান পিতাৰ নাম: ভিক্ষাৰী চৌহান ঘৰ নং : ৫৫ বয়স : 28 লিঙ্গ : পুৰুষ	LQX0372698 ফটো উপলব্ধ	297 নাম : প্ৰদীপ চৌহান পিতাৰ নাম: ভিক্ষাৰী চৌহান ঘৰ নং : ৫৫ বয়স : 25 লিঙ্গ : পুৰুষ	LQX0373134 ফটো উপলব্ধ
298 নাম : ধৰণতী চৌহান স্বামীৰ নাম: হৰিলাল চৌহান ঘৰ নং : ৫৬ বয়স : 65 লিঙ্গ : মহিলা	LQX1346787 ফটো উপলব্ধ	299 নাম : প্ৰতাপ মণ্ডল পিতাৰ নাম: সূৰ্য্য মণ্ডল ঘৰ নং : ৫৬ বয়স : 50 লিঙ্গ : পুৰুষ	LQX1346801 ফটো উপলব্ধ	300 নাম : কমলা মন্ডল স্বামীৰ নাম: প্ৰতাপ মন্ডল ঘৰ নং : ৫৬ বয়স : 44 লিঙ্গ : মহিলা	LQX1346798 ফটো উপলব্ধ



301 নাম : প্ৰাঞ্জিত মণ্ডল পিতাৰ নাম: সূৰ্য কান্ত মণ্ডল ঘৰ নং : ৫৬ বয়স : 38 লিঙ্গ : পুৰুষ	LQX0238006 ফটো উপলব্ধ	302 নাম : তপন প্ৰধান পিতাৰ নাম: দিল্লী ৰাম প্ৰধান ঘৰ নং : ৫৬ বয়স : 32 লিঙ্গ : পুৰুষ	LQX1353759 ফটো উপলব্ধ	303 নাম : প্ৰনিতা মণ্ডল পিতাৰ নাম: প্ৰতাপ মণ্ডল ঘৰ নং : 56 বয়স : 24 লিঙ্গ : মহিলা	PVJ0036517 ফটো উপলব্ধ
304 নাম : চৰন চৌহান পিতাৰ নাম: পতিৰাম চৌহান ঘৰ নং : ৫৭ বয়স : 70 লিঙ্গ : পুৰুষ	LQX1346812 ফটো উপলব্ধ	305 নাম : মতিশ্ৰী চৌহান স্বামীৰ নাম: চৰন চৌহান ঘৰ নং : ৫৭ বয়স : 50 লিঙ্গ : মহিলা	LQX1346823 ফটো উপলব্ধ	306 নাম : ৰঞ্জিত চৌহান পিতাৰ নাম: চৰন চৌহান ঘৰ নং : ৫৭ বয়স : 25 লিঙ্গ : পুৰুষ	LQX0334375 ফটো উপলব্ধ
307 নাম : প্ৰমেশ্বৰ চৌহান পিতাৰ নাম: তুপানী চৌহান ঘৰ নং : ৫৮ বয়স : 80 লিঙ্গ : পুৰুষ	LQX1346834 ফটো উপলব্ধ	308 নাম : ফুলিয়া দেবী স্বামীৰ নাম: প্ৰমেশ্বৰ চৌহান ঘৰ নং : ৫৮ বয়স : 68 লিঙ্গ : মহিলা	LQX1346845 ফটো উপলব্ধ	309 নাম : গেন্দালাল চৌহান পিতাৰ নাম: প্ৰমেশ্বৰ চৌহান ঘৰ নং : ৫৮ বয়স : 46 লিঙ্গ : পুৰুষ	LQX1346867 ফটো উপলব্ধ
310 নাম : নিৰলা দেবী স্বামীৰ নাম: গেন্দালাল চৌহান ঘৰ নং : ৫৮ বয়স : 40 লিঙ্গ : মহিলা	LQX1346878 ফটো উপলব্ধ	311 নাম : দুলাল চৌহান পিতাৰ নাম: প্ৰমেশ্বৰ চৌহান ঘৰ নং : ৫৮ বয়স : 40 লিঙ্গ : পুৰুষ	LQX1346890 ফটো উপলব্ধ	312 নাম : অৰ্জুন চৌহান পিতাৰ নাম: প্ৰমেশ্বৰ চৌহান ঘৰ নং : ৫৮ বয়স : 38 লিঙ্গ : পুৰুষ	LQX1346903 ফটো উপলব্ধ
313 নাম : ভীম চৌহান পিতাৰ নাম: প্ৰমেশ্বৰ চৌহান ঘৰ নং : ৫৮ বয়স : 31 লিঙ্গ : পুৰুষ	LQX0095729 ফটো উপলব্ধ	314 নাম : লখন চৌহান পিতাৰ নাম: প্ৰমেশ্বৰ চৌহান ঘৰ নং : ৫৮ বয়স : 29 লিঙ্গ : পুৰুষ	LQX0096008 ফটো উপলব্ধ	315 নাম : ৰাম চৌহান পিতাৰ নাম: প্ৰমেশ্বৰ চৌহান ঘৰ নং : ৫৮ বয়স : 28 লিঙ্গ : পুৰুষ	LQX0096198 ফটো উপলব্ধ
316 নাম : কুন্তি চৌহান স্বামীৰ নাম: ভিম চৌহান ঘৰ নং : ৫৮ বয়স : 22 লিঙ্গ : মহিলা	LQX7668593 ফটো উপলব্ধ	317 নাম : দশৰথ চৌহান পিতাৰ নাম: নাৰায়ন চৌহান ঘৰ নং : ৫৯ বয়স : 80 লিঙ্গ : পুৰুষ	LQX1346969 ফটো উপলব্ধ	318 নাম : বাহুমতি চৌহান স্বামীৰ নাম: দশৰথ চৌহান ঘৰ নং : ৫৯ বয়স : 62 লিঙ্গ : মহিলা	LQX1346970 ফটো উপলব্ধ
E 319 নাম : বীৰবল চৌহান পিতাৰ নাম: কিশান চৌহান ঘৰ নং : ৫৯ বয়স : 46 লিঙ্গ : পুৰুষ	LQX0476499 ফটো উপলব্ধ	320 নাম : কুমাৰী চৌহান স্বামীৰ নাম: ধ্ৰুৱ চৌহান ঘৰ নং : ৫৯ বয়স : 45 লিঙ্গ : মহিলা	LQX1346925 ফটো উপলব্ধ	321 নাম : দ্ৰুপতি দেবী স্বামীৰ নাম: দুবাৰিকা চৌহান ঘৰ নং : ৫৯ বয়স : 42 লিঙ্গ : মহিলা	LQX1346992 ফটো উপলব্ধ
322 নাম : দুবাৰিকা চৌহান পিতাৰ নাম: নাৰায়ন চৌহান ঘৰ নং : ৫৯ বয়স : 40 লিঙ্গ : পুৰুষ	LQX1346981 ফটো উপলব্ধ	323 নাম : চম্পা চৌহান স্বামীৰ নাম: নাৰায়ন চৌহান ঘৰ নং : ৬০ বয়স : 37 লিঙ্গ : মহিলা	LQX1346936 ফটো উপলব্ধ	324 নাম : সুনিতা দেবী স্বামীৰ নাম: শংকৰ চৌহান ঘৰ নং : 59 বয়স : 23 লিঙ্গ : মহিলা	LQX0515957 ফটো উপলব্ধ
325 নাম : ৰাধেচাম চৌহান পিতাৰ নাম: দশৰথ চৌহান ঘৰ নং : 59 বয়স : 23 লিঙ্গ : পুৰুষ	PVJ0085746 ফটো উপলব্ধ	326 নাম : বাদল ৰাজভৰ পিতাৰ নাম: সুৰেন ৰাজভৰ ঘৰ নং : 60 বয়স : 26 লিঙ্গ : পুৰুষ	LQX0516013 ফটো উপলব্ধ	327 নাম : গৌৰী চৰকাৰ স্বামীৰ নাম: নাৰায়ন চৰকাৰ ঘৰ নং : ৬২ বয়স : 60 লিঙ্গ : মহিলা	LQX1347020 ফটো উপলব্ধ
D 328 নাম : কাচিনাথ চৰকাৰ পিতাৰ নাম: কানাইলাল চৰকাৰ ঘৰ নং : ৬২ বয়স : 60 লিঙ্গ : পুৰুষ	LQX1347031 ফটো উপলব্ধ	329 নাম : নাৰায়ন চৰকাৰ পিতাৰ নাম: কানাইলাল চৰকাৰ ঘৰ নং : ৬২ বয়স : 58 লিঙ্গ : পুৰুষ	LQX1347019 ফটো উপলব্ধ	330 নাম : উত্তম সৰকাৰ পিতাৰ নাম: কানাইলাল সৰকাৰ ঘৰ নং : ৬২ বয়স : 56 লিঙ্গ : পুৰুষ	LQX0290908 ফটো উপলব্ধ



<p>D 331</p> <p>নাম : বাতাহি চৰকাৰ স্বামীৰ নাম: উত্তম চৰকাৰ ঘৰ নং : ৬২ বয়স : 45 লিঙ্গ : মহিলা</p> <p>ফটো উপলব্ধ</p>	LQX1347053	<p>332</p> <p>নাম : অজয় চৰকাৰ পিতাৰ নাম: নাৰায়ণ চৰকাৰ ঘৰ নং : ৬২ বয়স : 24 লিঙ্গ : পুৰুষ</p> <p>ফটো উপলব্ধ</p>	LQX0389346	<p>333</p> <p>নাম : দশমী সৰকাৰ পিতাৰ নাম: নাৰায়ণ সৰকাৰ ঘৰ নং : ৬২ বয়স : 22 লিঙ্গ : মহিলা</p> <p>ফটো উপলব্ধ</p>	LQX0555979
<p>334</p> <p>নাম : সোনেশ্বৰী চৌহান স্বামীৰ নাম: কুমাৰ চৌহান ঘৰ নং : ৬৩ বয়স : 80 লিঙ্গ : মহিলা</p> <p>ফটো উপলব্ধ</p>	LQX1347075	<p>335</p> <p>নাম : বাসুদেব চৌহান পিতাৰ নাম: কুমাৰ চৌহান ঘৰ নং : ৬৩ বয়স : 60 লিঙ্গ : পুৰুষ</p> <p>ফটো উপলব্ধ</p>	LQX1347086	<p>336</p> <p>নাম : দীপা চৌহান স্বামীৰ নাম: বাসুদেব চৌহান ঘৰ নং : ৬৩ বয়স : 50 লিঙ্গ : মহিলা</p> <p>ফটো উপলব্ধ</p>	LQX1347097
<p>337</p> <p>নাম : টমেশ দেৱ চৌহান পিতাৰ নাম: বাসুদেৱ চৌহান ঘৰ নং : ৬৩ বয়স : 30 লিঙ্গ : পুৰুষ</p> <p>ফটো উপলব্ধ</p>	LQX0245787	<p>338</p> <p>নাম : ৰমেশ দেৱ চৌহান পিতাৰ নাম: বাসুদেৱ চৌহান ঘৰ নং : ৬৩ বয়স : 26 লিঙ্গ : পুৰুষ</p> <p>ফটো উপলব্ধ</p>	LQX0416115	<p>339</p> <p>নাম : নন্দলাল চৌহান পিতাৰ নাম: কিশোৰ চৌহান ঘৰ নং : ৬৪ বয়স : 80 লিঙ্গ : পুৰুষ</p> <p>ফটো উপলব্ধ</p>	LQX1347100
<p>340</p> <p>নাম : ৰমৰতীয়া দেবী স্বামীৰ নাম: নন্দলাল চৌহান ঘৰ নং : ৬৪ বয়স : 60 লিঙ্গ : মহিলা</p> <p>ফটো উপলব্ধ</p>	LQX1347111	<p>341</p> <p>নাম : গৌতম চৌহান পিতাৰ নাম: নন্দলাল চৌহান ঘৰ নং : ৬৪ বয়স : 40 লিঙ্গ : পুৰুষ</p> <p>ফটো উপলব্ধ</p>	LQX1347122	<p>342</p> <p>নাম : সুকেশ্বৰী দেবী স্বামীৰ নাম: গৌতম চৌহান ঘৰ নং : ৬৪ বয়স : 38 লিঙ্গ : মহিলা</p> <p>ফটো উপলব্ধ</p>	LQX1347133
<p>343</p> <p>নাম : ৰাধেশ্যাম চৌহান পিতাৰ নাম: নন্দলাল চৌহান ঘৰ নং : ৬৪ বয়স : 32 লিঙ্গ : পুৰুষ</p> <p>ফটো উপলব্ধ</p>	LQX0101667	<p>344</p> <p>নাম : সুদমা চৌহান পিতাৰ নাম: মহেশ চৌহান ঘৰ নং : ৬৫ বয়স : 70 লিঙ্গ : পুৰুষ</p> <p>ফটো উপলব্ধ</p>	LQX1347166	<p>345</p> <p>নাম : শান্তি দেবী স্বামীৰ নাম: সুদমা চৌহান ঘৰ নং : ৬৫ বয়স : 60 লিঙ্গ : মহিলা</p> <p>ফটো উপলব্ধ</p>	LQX1347177
<p>346</p> <p>নাম : লুখবা চৌহান পিতাৰ নাম: সুদমা চৌহান ঘৰ নং : ৬৫ বয়স : 39 লিঙ্গ : পুৰুষ</p> <p>ফটো উপলব্ধ</p>	LQX1347188	<p>347</p> <p>নাম : চিমাংসা বসুমতাৰী পিতাৰ নাম: বৈকুণ্ঠ বসুমতাৰী ঘৰ নং : ৬৫ বয়স : 38 লিঙ্গ : পুৰুষ</p> <p>ফটো উপলব্ধ</p>	CFN0380584	<p>348</p> <p>নাম : সোনাশ্ৰী বসুমতাৰী স্বামীৰ নাম: চিমাংসা বসুমতাৰী ঘৰ নং : ৬৫ বয়স : 37 লিঙ্গ : মহিলা</p> <p>ফটো উপলব্ধ</p>	CFN0375014
<p>349</p> <p>নাম : পুনম দেবী উপাধ্যায় স্বামীৰ নাম: কমল উপাধ্যায় ঘৰ নং : 65 বয়স : 34 লিঙ্গ : মহিলা</p> <p>ফটো উপলব্ধ</p>	LQX1347155	<p>350</p> <p>নাম : প্ৰহ্লাদ চৌহান পিতাৰ নাম: ভৰষা চৌহান ঘৰ নং : ৬৬ বয়স : 70 লিঙ্গ : পুৰুষ</p> <p>ফটো উপলব্ধ</p>	LQX1347199	<p>351</p> <p>নাম : ফুলন্তি দেবী স্বামীৰ নাম: প্ৰহ্লাদ চৌহান ঘৰ নং : ৬৬ বয়স : 55 লিঙ্গ : মহিলা</p> <p>ফটো উপলব্ধ</p>	LQX1347202
<p>352</p> <p>নাম : সৰস্বতী চৌহান স্বামীৰ নাম: মাজিয়া চৌহান ঘৰ নং : ৬৬ বয়স : 37 লিঙ্গ : মহিলা</p> <p>ফটো উপলব্ধ</p>	LQX1347235	<p>353</p> <p>নাম : ভীম চৌহান পিতাৰ নাম: প্ৰহ্লাদ চৌহান ঘৰ নং : ৬৬ বয়স : 34 লিঙ্গ : পুৰুষ</p> <p>ফটো উপলব্ধ</p>	LQX1353942	<p>354</p> <p>নাম : মালতি দেবী চৌহান স্বামীৰ নাম: ভীম চৌহান ঘৰ নং : ৬৬ বয়স : 32 লিঙ্গ : মহিলা</p> <p>ফটো উপলব্ধ</p>	LQX1353953
<p>355</p> <p>নাম : সীতাৰাম চৌহান পিতাৰ নাম: মহেশ চৌহান ঘৰ নং : ৬৭ বয়স : 73 লিঙ্গ : পুৰুষ</p> <p>ফটো উপলব্ধ</p>	LQX1347268	<p>E 356</p> <p>নাম : চন্দ্ৰজিত চৌহান পিতাৰ নাম: কিশোৰ চৌহান ঘৰ নং : ৬৯ বয়স : 70 লিঙ্গ : পুৰুষ</p> <p>ফটো উপলব্ধ</p>	LQX1347280	<p>D 357</p> <p>নাম : চতিয়া দেবী স্বামীৰ নাম: চন্দ্ৰজিত চৌহান ঘৰ নং : ৬৯ বয়স : 60 লিঙ্গ : মহিলা</p> <p>ফটো উপলব্ধ</p>	LQX1347291
<p>358</p> <p>নাম : চন্দন চৌহান পিতাৰ নাম: চন্দ্ৰজিত চৌহান ঘৰ নং : ৬৯ বয়স : 39 লিঙ্গ : পুৰুষ</p> <p>ফটো উপলব্ধ</p>	LQX1347304	<p>359</p> <p>নাম : কাঞ্চন চৌহান পিতাৰ নাম: চন্দ্ৰজিত চৌহান ঘৰ নং : ৬৯ বয়স : 36 লিঙ্গ : পুৰুষ</p> <p>ফটো উপলব্ধ</p>	LQX0388066	<p>360</p> <p>নাম : গোবিন্দ চৌহান পিতাৰ নাম: চন্দ্ৰজিত চৌহান ঘৰ নং : ৬৯ বয়স : 32 লিঙ্গ : পুৰুষ</p> <p>ফটো উপলব্ধ</p>	LQX0105619



361 নাম : হৰি নাৰায়ন চৌহান পিতাৰ নাম: চন্দ্ৰাজিত চৌহান ঘৰ নং : ৬৯ বয়স : 29 লিঙ্গ : পুৰুষ	LQX0105767 ফটো উপলব্ধ	362 নাম : বাৰ্জেশ চৌহান পিতাৰ নাম: চন্দ্ৰাজিত চৌহান ঘৰ নং : ৬৯ বয়স : 29 লিঙ্গ : পুৰুষ	LQX0105809 ফটো উপলব্ধ	363 নাম : মনজু দেবী স্বামীৰ নাম: চন্দন চৌহান ঘৰ নং : ৬৯ বয়স : 29 লিঙ্গ : মহিলা	LQX0339036 ফটো উপলব্ধ
364 নাম : ৰেখা চৌহান পিতাৰ নাম: চন্দ্ৰাজিত চৌহান ঘৰ নং : ৬৯ বয়স : 28 লিঙ্গ : মহিলা	LQX0388058 ফটো উপলব্ধ	365 নাম : কুন্তী দেৱী স্বামীৰ নাম: কাঞ্চন চৌহান ঘৰ নং : ৬৯ বয়স : 26 লিঙ্গ : মহিলা	LQX0388041 ফটো উপলব্ধ	366 নাম : দীপা চৌহান স্বামীৰ নাম: হৰিনাৰায়ণ চৌহান ঘৰ নং : 69 বয়স : 24 লিঙ্গ : মহিলা	LQX7682222 ফটো উপলব্ধ
367 নাম : অজয়া দেবী স্বামীৰ নাম: বাৰ্জেশ চৌহান ঘৰ নং : 69 বয়স : 23 লিঙ্গ : মহিলা	LQX7682214 ফটো উপলব্ধ	368 নাম : জ্যোত্স্না দেবী স্বামীৰ নাম: মতিলাল চৌহান ঘৰ নং : ৭০ বয়স : 70 লিঙ্গ : মহিলা	LQX1347315 ফটো উপলব্ধ	369 নাম : ৰাধিকা চৌহান মাতৃৰ নাম: জ্যোত্স্না চৌহান ঘৰ নং : ৭০ বয়স : 37 লিঙ্গ : মহিলা	LQX1347326 ফটো উপলব্ধ
370 নাম : কৃষ্ণ চৌহান মাতৃৰ নাম: বাৰিয়া চৌহান ঘৰ নং : ৭০ বয়স : 35 লিঙ্গ : পুৰুষ	LQX1347348 ফটো উপলব্ধ	371 নাম : অনিতা চৌহান মাতৃৰ নাম: বাৰিয়া চৌহান ঘৰ নং : ৭০ বয়স : 33 লিঙ্গ : মহিলা	LQX1347359 ফটো উপলব্ধ	372 নাম : ধনজীয়া চৌহান পিতাৰ নাম: মতিলাল চৌহান ঘৰ নং : ৭০ বয়স : 32 লিঙ্গ : মহিলা	LQX0141911 ফটো উপলব্ধ
373 নাম : মৃটক চৌহান পিতাৰ নাম: মতিলাল চৌহান ঘৰ নং : ৭০ বয়স : 30 লিঙ্গ : পুৰুষ	LQX0140962 ফটো উপলব্ধ	374 নাম : দুলাৰী দেৱী মাতৃৰ নাম: জ্যোত্স্না দেৱী ঘৰ নং : ৭০ বয়স : 27 লিঙ্গ : মহিলা	LQX0384388 ফটো উপলব্ধ	375 নাম : বৰীয়া চৌহান স্বামীৰ নাম: দাদিবল চৌহান ঘৰ নং : ৭০ক বয়স : 70 লিঙ্গ : মহিলা	LQX1347382 ফটো উপলব্ধ
376 নাম : মাখা চৌহান পিতাৰ নাম: ভৰষা চৌহান ঘৰ নং : ৭০ক বয়স : 40 লিঙ্গ : পুৰুষ	LQX1347393 ফটো উপলব্ধ	377 নাম : চম্পা দেবী চৌহান স্বামীৰ নাম: মাখা চৌহান ঘৰ নং : ৭০ক বয়স : 40 লিঙ্গ : মহিলা	LQX1347360 ফটো উপলব্ধ	378 নাম : সূৰী দেবী স্বামীৰ নাম: সুৰেখা সিং চৌহান ঘৰ নং : ৭১ বয়স : 50 লিঙ্গ : মহিলা	LQX1347417 ফটো উপলব্ধ
379 নাম : মনিলাল চৌহান পিতাৰ নাম: লক্ষন চৌহান ঘৰ নং : ৭২ বয়স : 90 লিঙ্গ : পুৰুষ	LQX1347462 ফটো উপলব্ধ	380 নাম : ধনপলিয়া দেবী স্বামীৰ নাম: মনিলাল চৌহান ঘৰ নং : ৭২ বয়স : 80 লিঙ্গ : মহিলা	LQX1347473 ফটো উপলব্ধ	381 নাম : মাৰচিয়া দেবী স্বামীৰ নাম: চনতুল চৌহান ঘৰ নং : ৭২ বয়স : 40 লিঙ্গ : মহিলা	LQX1347495 ফটো উপলব্ধ
382 নাম : ৰাজু চৌহান পিতাৰ নাম: মনিলাল চৌহান ঘৰ নং : ৭২ বয়স : 34 লিঙ্গ : পুৰুষ	LQX1347440 ফটো উপলব্ধ	383 নাম : ৰেনকা চৌহান পিতাৰ নাম: হিৰালাল চৌহান ঘৰ নং : ৭২ বয়স : 27 লিঙ্গ : মহিলা	LQX0388090 ফটো উপলব্ধ	384 নাম : ছোট চৌহান পিতাৰ নাম: মনিলাল চৌহান ঘৰ নং : ৭২ বয়স : 26 লিঙ্গ : পুৰুষ	LQX0387076 ফটো উপলব্ধ
385 নাম : চৰিতা দেবী স্বামীৰ নাম: ৰাজু চৌহান ঘৰ নং : 72 বয়স : 24 লিঙ্গ : মহিলা	PVJ0063784 ফটো উপলব্ধ	386 নাম : কুচুমী দেবী পিতাৰ নাম: লক্ষন চৌহান ঘৰ নং : ৭৩ বয়স : 56 লিঙ্গ : মহিলা	LQX1347508 ফটো উপলব্ধ	387 নাম : সবিতা চৌহান পিতাৰ নাম: ৰাজু সিং ঘৰ নং : ৭৩ বয়স : 39 লিঙ্গ : মহিলা	LQX1347519 ফটো উপলব্ধ
388 নাম : চুনিলাল চৌহান পিতাৰ নাম: লক্ষন চৌহান ঘৰ নং : ৭৪ বয়স : 90 লিঙ্গ : পুৰুষ	LQX1347520 ফটো উপলব্ধ	389 নাম : পুতলী চৌহান স্বামীৰ নাম: চুনিলাল চৌহান ঘৰ নং : ৭৪ বয়স : 60 লিঙ্গ : মহিলা	LQX1347531 ফটো উপলব্ধ	390 নাম : দিপচন চৌহান পিতাৰ নাম: চুনিলাল চৌহান ঘৰ নং : ৭৪ বয়স : 44 লিঙ্গ : পুৰুষ	LQX1347542 ফটো উপলব্ধ



391 নাম : ৰূপচন চৌহান পিতাৰ নাম: সুনীলাল চৌহান ঘৰ নং : ৭৪ বয়স : 36 লিঙ্গ : পুৰুষ	LQX1354025 ফটো উপলব্ধ	392 নাম : ৰুনীয়া চৌহান স্বামীৰ নাম: দিবচন চৌহান ঘৰ নং : ৭৪ বয়স : 32 লিঙ্গ : মহিলা	LQX0309229 ফটো উপলব্ধ	393 নাম : লালচন চৌহান পিতাৰ নাম: চুনীলাল চৌহান ঘৰ নং : ৭৪ বয়স : 30 লিঙ্গ : পুৰুষ	LQX0110155 ফটো উপলব্ধ
394 নাম : জয়মতী চৌহান স্বামীৰ নাম: লালচন চৌহান ঘৰ নং : 74 বয়স : 29 লিঙ্গ : মহিলা	PVJ0053231 ফটো উপলব্ধ	395 নাম : কালিচৰন চৌহান পিতাৰ নাম: চুনীলাল চৌহান ঘৰ নং : ৭৪ বয়স : 26 লিঙ্গ : পুৰুষ	LQX0232512 ফটো উপলব্ধ	396 নাম : লতাসা চৌহান স্বামীৰ নাম: কালিচৰন চৌহান ঘৰ নং : ৭৪ বয়স : 24 লিঙ্গ : মহিলা	LQX0432393 ফটো উপলব্ধ
E 397 নাম : কুনু চৌহান পিতাৰ নাম: তিলক চৌহান ঘৰ নং : ৭৫ বয়স : 65 লিঙ্গ : পুৰুষ	LQX1347553 ফটো উপলব্ধ	398 নাম : ঠাকুৰদাসী দেবী স্বামীৰ নাম: কুনু চৌহান ঘৰ নং : ৭৫ বয়স : 65 লিঙ্গ : মহিলা	LQX1347564 ফটো উপলব্ধ	399 নাম : সৰুৰ চৌহান পিতাৰ নাম: কুনু চৌহান ঘৰ নং : ৭৫ বয়স : 31 লিঙ্গ : পুৰুষ	LQX1354116 ফটো উপলব্ধ
400 নাম : টিকা দেবী স্বামীৰ নাম: শংকৰ চৌহান ঘৰ নং : 75 বয়স : 28 লিঙ্গ : মহিলা	PVJ0118000 ফটো উপলব্ধ	E 401 নাম : মুনীলাল চৌহান পিতাৰ নাম: তিলক চৌহান ঘৰ নং : ৭৬ বয়স : 80 লিঙ্গ : পুৰুষ	LQX1347575 ফটো উপলব্ধ	402 নাম : ধনৰাজীয়া চৌহান স্বামীৰ নাম: মুনীলাল চৌহান ঘৰ নং : ৭৬ বয়স : 65 লিঙ্গ : মহিলা	LQX1347586 ফটো উপলব্ধ
E 403 নাম : ননকো চৌহান পিতাৰ নাম: তিলক চৌহান ঘৰ নং : ৭৮ বয়স : 70 লিঙ্গ : পুৰুষ	LQX1347622 ফটো উপলব্ধ	404 নাম : লীলা দেবী চৌহান স্বামীৰ নাম: চম্পালাল চৌহান ঘৰ নং : ৭৮ বয়স : 45 লিঙ্গ : মহিলা	LQX1347644 ফটো উপলব্ধ	405 নাম : চম্পালাল চৌহান পিতাৰ নাম: ননকো চৌহান ঘৰ নং : ৭৮ বয়স : 40 লিঙ্গ : পুৰুষ	LQX1347633 ফটো উপলব্ধ
406 নাম : হৰিচৰন চৌহান পিতাৰ নাম: চম্পালাল চৌহান ঘৰ নং : 78 বয়স : 20 লিঙ্গ : পুৰুষ	PVJ0100941 ফটো উপলব্ধ	407 নাম : সুভাষ চৌহান পিতাৰ নাম: বুধু চৌহান ঘৰ নং : ৭৯ বয়স : 50 লিঙ্গ : পুৰুষ	LQX1347688 ফটো উপলব্ধ	408 নাম : প্ৰমিলা চৌহান স্বামীৰ নাম: সুভাষ চৌহান ঘৰ নং : ৭৯ বয়স : 45 লিঙ্গ : মহিলা	LQX1347699 ফটো উপলব্ধ
409 নাম : মদন চৌহান পিতাৰ নাম: বুধু চৌহান ঘৰ নং : ৭৯ বয়স : 44 লিঙ্গ : পুৰুষ	LQX1347702 ফটো উপলব্ধ	E 410 নাম : সুগ্ৰীব চৌহান পিতাৰ নাম: বুধু চৌহান ঘৰ নং : ৭৯ বয়স : 42 লিঙ্গ : পুৰুষ	LQX1347713 ফটো উপলব্ধ	411 নাম : বিজিলী চৌহান স্বামীৰ নাম: মদন চৌহান ঘৰ নং : ৭৯ বয়স : 32 লিঙ্গ : মহিলা	LQX0259267 ফটো উপলব্ধ
E 412 নাম : গনেশ চৌহান পিতাৰ নাম: নানু চৌহান ঘৰ নং : ৮০ বয়স : 70 লিঙ্গ : পুৰুষ	LQX1347724 ফটো উপলব্ধ	413 নাম : অমৰজিৎ চৌহান পিতাৰ নাম: গনেশ চৌহান ঘৰ নং : ৮০ বয়স : 42 লিঙ্গ : পুৰুষ	LQX1347746 ফটো উপলব্ধ	414 নাম : ৰৰেশ্বৰী দেবী স্বামীৰ নাম: অমৰজিত চৌহান ঘৰ নং : ৮০ বয়স : 40 লিঙ্গ : মহিলা	LQX1347757 ফটো উপলব্ধ
415 নাম : ৰাজেন্দ্ৰ প্ৰসাদ চৌহান পিতাৰ নাম: অমৰজিত চৌহান ঘৰ নং : 80 বয়স : 22 লিঙ্গ : পুৰুষ	PVJ0087957 ফটো উপলব্ধ	416 নাম : সুৰেশ চৌহান পিতাৰ নাম: নানু চৌহান ঘৰ নং : ৮১ বয়স : 80 লিঙ্গ : পুৰুষ	LQX1347768 ফটো উপলব্ধ	417 নাম : নেইয়া দেবী স্বামীৰ নাম: সুৰেশ চৌহান ঘৰ নং : ৮১ বয়স : 55 লিঙ্গ : মহিলা	LQX1347779 ফটো উপলব্ধ
418 নাম : ঘনশ্যাম চৌহান পিতাৰ নাম: সুৰেশ চৌহান ঘৰ নং : ৮১ বয়স : 35 লিঙ্গ : পুৰুষ	LQX1347780 ফটো উপলব্ধ	E 419 নাম : ৰামৰতী দেবী চৌহান পিতাৰ নাম: সুৰেশ চৌহান ঘৰ নং : ৮১ বয়স : 33 লিঙ্গ : মহিলা	LQX1347791 ফটো উপলব্ধ	420 নাম : মাধুৰী চৌহান মাতৃৰ নাম: গিতা দেবী ঘৰ নং : 81 বয়স : 29 লিঙ্গ : মহিলা	PVJ0095356 ফটো উপলব্ধ



421 নাম : চামসুন্দৰ চৌহান পিতাৰ নাম: সুৰেশ চৌহান ঘৰ নং : ৮২ বয়স : 26 লিঙ্গ : পুৰুষ	LQX0572065 ফটো উপলব্ধ	E 422 নাম : নন্দলাল চৌহান পিতাৰ নাম: নেৰু চৌহান ঘৰ নং : ৮২ বয়স : 80 লিঙ্গ : পুৰুষ	LQX1347848 ফটো উপলব্ধ	423 নাম : গীতা দেবী স্বামীৰ নাম: নন্দলাল চৌহান ঘৰ নং : ৮২ বয়স : 55 লিঙ্গ : মহিলা	LQX1347859 ফটো উপলব্ধ
424 নাম : মতিলাল চৌহান পিতাৰ নাম: নন্দলাল চৌহান ঘৰ নং : ৮২ বয়স : 37 লিঙ্গ : পুৰুষ	LQX1347826 ফটো উপলব্ধ	425 নাম : মান্না চৌহান স্বামীৰ নাম: মতিলাল চৌহান ঘৰ নং : ৮২ বয়স : 35 লিঙ্গ : মহিলা	LQX0379404 ফটো উপলব্ধ	426 নাম : তুলচি চৌহান পিতাৰ নাম: নন্দলাল চৌহান ঘৰ নং : ৮২ বয়স : 31 লিঙ্গ : পুৰুষ	LQX0115097 ফটো উপলব্ধ
427 নাম : বাধিকা চৌহান পিতাৰ নাম: নন্দলাল চৌহান ঘৰ নং : ৮২ বয়স : 27 লিঙ্গ : মহিলা	LQX0383695 ফটো উপলব্ধ	428 নাম : লক্ষী চৌহান পিতাৰ নাম: নন্দলাল চৌহান ঘৰ নং : ৮২ বয়স : 25 লিঙ্গ : পুৰুষ	LQX0383653 ফটো উপলব্ধ	429 নাম : যমুনা দেবী স্বামীৰ নাম: নাৰায়ন চৌহান ঘৰ নং : ৮৩ বয়স : 70 লিঙ্গ : মহিলা	LQX1347860 ফটো উপলব্ধ
E 430 নাম : লালু চৌহান পিতাৰ নাম: যমুনা দেবী ঘৰ নং : ৮৩ বয়স : 50 লিঙ্গ : পুৰুষ	LQX1347871 ফটো উপলব্ধ	431 নাম : ললিতা চৌহান স্বামীৰ নাম: লালু চৌহান ঘৰ নং : ৮৩ বয়স : 45 লিঙ্গ : মহিলা	LQX1347882 ফটো উপলব্ধ	432 নাম : দিপিয়া চৌহান পিতাৰ নাম: ফেকু চৌহান ঘৰ নং : ৮৪ বয়স : 80 লিঙ্গ : পুৰুষ	LQX1347893 ফটো উপলব্ধ
433 নাম : দদিবল চৌহান পিতাৰ নাম: ফেকু চৌহান ঘৰ নং : ৮৪ বয়স : 50 লিঙ্গ : পুৰুষ	LQX1347906 ফটো উপলব্ধ	434 নাম : ফুলমতী দেবী স্বামীৰ নাম: দদিবল চৌহান ঘৰ নং : ৮৪ বয়স : 36 লিঙ্গ : মহিলা	LQX0115808 ফটো উপলব্ধ	435 নাম : কলাবতী দেবী স্বামীৰ নাম: হীৰা চৌহান ঘৰ নং : ৮৫ বয়স : 55 লিঙ্গ : মহিলা	LQX1347928 ফটো উপলব্ধ
436 নাম : ধীৰা চৌহান পিতাৰ নাম: বিৰস্পদ চৌহান ঘৰ নং : ৮৫ বয়স : 52 লিঙ্গ : পুৰুষ	LQX1347939 ফটো উপলব্ধ	437 নাম : ফুলমতী দেবী স্বামীৰ নাম: ধীৰা চৌহান ঘৰ নং : ৮৫ বয়স : 50 লিঙ্গ : মহিলা	LQX1347940 ফটো উপলব্ধ	438 নাম : বামলাল চৌহান পিতাৰ নাম: হীৰা চৌহান ঘৰ নং : ৮৫ বয়স : 32 লিঙ্গ : পুৰুষ	LQX0332833 ফটো উপলব্ধ
439 নাম : বাজ কুমাৰ চৌহান পিতাৰ নাম: ধীৰা চৌহান ঘৰ নং : ৮৫ বয়স : 31 লিঙ্গ : পুৰুষ	LQX0116616 ফটো উপলব্ধ	440 নাম : শ্যামল চৌহান পিতাৰ নাম: হীৰা চৌহান ঘৰ নং : ৮৫ বয়স : 30 লিঙ্গ : পুৰুষ	LQX0332437 ফটো উপলব্ধ	441 নাম : বাজেশ চৌহান পিতাৰ নাম: ধীৰা চৌহান ঘৰ নং : ৮৫ বয়স : 28 লিঙ্গ : পুৰুষ	LQX0339200 ফটো উপলব্ধ
442 নাম : হৰে কুমাৰ চৌহান পিতাৰ নাম: ধীৰা চৌহান ঘৰ নং : ৮৫ বয়স : 26 লিঙ্গ : পুৰুষ	LQX0339077 ফটো উপলব্ধ	443 নাম : হৰি নাৰায়ণ চৌহান পিতাৰ নাম: ধীৰা চৌহান ঘৰ নং : ৮৫ বয়স : 24 লিঙ্গ : পুৰুষ	LQX0433227 ফটো উপলব্ধ	444 নাম : ললিতা দেবী স্বামীৰ নাম: বামলাল চৌহান ঘৰ নং : ৮৫ বয়স : 24 লিঙ্গ : মহিলা	LQX1152834 ফটো উপলব্ধ
445 নাম : সগিতা চৌহান স্বামীৰ নাম: বাজ কুমাৰ চৌহান ঘৰ নং : 85 বয়স : 24 লিঙ্গ : মহিলা	LQX7658594 ফটো উপলব্ধ	446 নাম : বামকুমাৰ চৌহান পিতাৰ নাম: ধীৰা চৌহান ঘৰ নং : 85 বয়স : 22 লিঙ্গ : পুৰুষ	LQX1152917 ফটো উপলব্ধ	447 নাম : বঞ্জিত চৌহান পিতাৰ নাম: নানু চৌহান ঘৰ নং : ৮৬ বয়স : 60 লিঙ্গ : পুৰুষ	LQX1347951 ফটো উপলব্ধ
448 নাম : প্ৰেমলাল চৌহান পিতাৰ নাম: নানু চৌহান ঘৰ নং : ৮৬ বয়স : 40 লিঙ্গ : পুৰুষ	LQX1347962 ফটো উপলব্ধ	449 নাম : চম্পা চৌহান স্বামীৰ নাম: বঞ্জিত চৌহান ঘৰ নং : ৮৬ বয়স : 39 লিঙ্গ : মহিলা	LQX1347973 ফটো উপলব্ধ	450 নাম : ফুলেশ্বৰি চৌহান স্বামীৰ নাম: প্ৰেমলাল চৌহান ঘৰ নং : ৮৬ বয়স : 31 লিঙ্গ : মহিলা	LQX0265991 ফটো উপলব্ধ



451 নাম : অজয় চৌহান পিতাৰ নাম: ৰঞ্জিত চৌহান ঘৰ নং : ৮৬ বয়স : 22 লিঙ্গ : পুৰুষ	LQX7686686 ফটো উপলব্ধ	452 নাম : জয়ন্তী চৌহান স্বামীৰ নাম: অজয় চৌহান ঘৰ নং : 86 বয়স : 21 লিঙ্গ : মহিলা	PVJ0036541 ফটো উপলব্ধ	453 নাম : টিমল চৌহান পিতাৰ নাম: নিঠুৰী চৌহান ঘৰ নং : ৮৮ বয়স : 80 লিঙ্গ : পুৰুষ	LQX1347984 ফটো উপলব্ধ
454 নাম : বেলী চৌহান স্বামীৰ নাম: টিমল চৌহান ঘৰ নং : ৮৮ বয়স : 60 লিঙ্গ : মহিলা	LQX1347995 ফটো উপলব্ধ	455 নাম : চনকেছীয়া চৌহান পিতাৰ নাম: টিমল চৌহান ঘৰ নং : ৮৮ বয়স : 43 লিঙ্গ : মহিলা	LQX1348012 ফটো উপলব্ধ	456 নাম : চন্দুবা চৌহান পিতাৰ নাম: টিমল চৌহান ঘৰ নং : ৮৮ বয়স : 38 লিঙ্গ : পুৰুষ	LQX1348001 ফটো উপলব্ধ
457 নাম : লকুশ চৌহান পিতাৰ নাম: টিমল চৌহান ঘৰ নং : ৮৮ বয়স : 35 লিঙ্গ : পুৰুষ	LQX0265637 ফটো উপলব্ধ	R 458 নাম : মিন কুমাৰী চৌহান স্বামীৰ নাম: চন্দুৰা চৌহান ঘৰ নং : ৮৮ বয়স : ৪৩ লিঙ্গ : মহিলা	LQX0265645 ফটো উপলব্ধ	459 নাম : সবিতা চৌহান স্বামীৰ নাম: লকুশ চৌহান ঘৰ নং : ৮৮ বয়স : 31 লিঙ্গ : মহিলা	LQX0293886 ফটো উপলব্ধ
460 নাম : মিন চৌহান স্বামীৰ নাম: চন্দুবা চৌহান ঘৰ নং : ৮৮ বয়স : 29 লিঙ্গ : মহিলা	LQX0293878 ফটো উপলব্ধ	461 নাম : মায়াদেবী পিতাৰ নাম: টিমল চৌহান ঘৰ নং : 88 বয়স : 25 লিঙ্গ : মহিলা	LQX7684764 ফটো উপলব্ধ	E 462 নাম : গোলাবিয়া চৌহান স্বামীৰ নাম: ছবিলাল চৌহান ঘৰ নং : ৮৮ বয়স : 65 লিঙ্গ : মহিলা	LQX1348023 ফটো উপলব্ধ
463 নাম : জগলাল চৌহান পিতাৰ নাম: ছবিলাল চৌহান ঘৰ নং : ৮৯ বয়স : 42 লিঙ্গ : পুৰুষ	LQX1348034 ফটো উপলব্ধ	464 নাম : ধুবতী চৌহান পিতাৰ নাম: চাবিলাল চৌহান ঘৰ নং : ৮৯ বয়স : 30 লিঙ্গ : মহিলা	LQX0140830 ফটো উপলব্ধ	465 নাম : চান্দা চৌহান স্বামীৰ নাম: জগলাল চৌহান ঘৰ নং : ৮৯ বয়স : 27 লিঙ্গ : মহিলা	LQX0529412 ফটো উপলব্ধ
466 নাম : গোলাপী দেবী স্বামীৰ নাম: সান মোহন চৌহান ঘৰ নং : ৯০ বয়স : 75 লিঙ্গ : মহিলা	LQX1348056 ফটো উপলব্ধ	467 নাম : দশৰথ চৌহান পিতাৰ নাম: সান মোহন চৌহান ঘৰ নং : ৯০ বয়স : 45 লিঙ্গ : পুৰুষ	LQX1348067 ফটো উপলব্ধ	468 নাম : অনিতা চৌহান স্বামীৰ নাম: দশৰথ চৌহান ঘৰ নং : ৯০ বয়স : 38 লিঙ্গ : মহিলা	LQX0266114 ফটো উপলব্ধ
469 নাম : ধুব জ্যোতি চৌহান পিতাৰ নাম: দশৰথ চৌহান ঘৰ নং : ৯০ বয়স : 25 লিঙ্গ : পুৰুষ	LQX0495689 ফটো উপলব্ধ	E 470 নাম : সুৰেশ চৌহান পিতাৰ নাম: ৰঙ্গলাল চৌহান ঘৰ নং : ৯১ বয়স : 80 লিঙ্গ : পুৰুষ	LQX1348078 ফটো উপলব্ধ	471 নাম : বিমলা চৌহান পিতাৰ নাম: সুৰেশ চৌহান ঘৰ নং : ৯১ বয়স : 58 লিঙ্গ : পুৰুষ	LQX1348089 ফটো উপলব্ধ
472 নাম : টেটাৰী চৌহান স্বামীৰ নাম: মহেশ চৌহান ঘৰ নং : ৯১ বয়স : 50 লিঙ্গ : মহিলা	LQX1348103 ফটো উপলব্ধ	473 নাম : ৰামপিয়াৰে চৌহান পিতাৰ নাম: বিকল চৌহান ঘৰ নং : ৯২ বয়স : 45 লিঙ্গ : পুৰুষ	LQX1348114 ফটো উপলব্ধ	474 নাম : পৰমেশ্বৰ চৌহান পিতাৰ নাম: মহেশ চৌহান ঘৰ নং : ৯২ বয়স : 30 লিঙ্গ : পুৰুষ	LQX0120717 ফটো উপলব্ধ
475 নাম : অৰ্জুন চৌহান পিতাৰ নাম: মহেশ চৌহান ঘৰ নং : 92 বয়স : 24 লিঙ্গ : পুৰুষ	LQX0548321 ফটো উপলব্ধ	476 নাম : সুমিত্ৰা চৌহান স্বামীৰ নাম: পৰমেশ্বৰ চৌহান ঘৰ নং : 92 বয়স : 22 লিঙ্গ : মহিলা	PVJ0072215 ফটো উপলব্ধ	477 নাম : ৰেখা চৌহান মাতৃৰ নাম: তেতেৰী চৌহান ঘৰ নং : 92 বয়স : 20 লিঙ্গ : মহিলা	PVJ0069401 ফটো উপলব্ধ
478 নাম : ৰঘু চৌহান পিতাৰ নাম: দুবৰ চৌহান ঘৰ নং : ৯৫ বয়স : 70 লিঙ্গ : পুৰুষ	LQX1348136 ফটো উপলব্ধ	479 নাম : যশোদী চৌহান স্বামীৰ নাম: ৰঘু চৌহান ঘৰ নং : ৯৫ বয়স : 55 লিঙ্গ : মহিলা	LQX1348147 ফটো উপলব্ধ	480 নাম : গীতা চৌহান পিতাৰ নাম: ৰঘু চৌহান ঘৰ নং : ৯৫ বয়স : 33 লিঙ্গ : মহিলা	LQX1628575 ফটো উপলব্ধ



481 নাম : লালমোহন চৌহান পিতাৰ নাম: বঘু চৌহান ঘৰ নং : ৯৫ বয়স : 27 লিঙ্গ : পুৰুষ	LQX0371856 ফটো উপলব্ধ	482 নাম : চিপুজন চৌহান পিতাৰ নাম: গুদৰী চৌহান ঘৰ নং : ৯৬ বয়স : 80 লিঙ্গ : পুৰুষ	LQX1348158 ফটো উপলব্ধ	483 নাম : হৰিলাল চৌহান পিতাৰ নাম: চিপুজন চৌহান ঘৰ নং : ৯৬ বয়স : 60 লিঙ্গ : পুৰুষ	LQX1348169 ফটো উপলব্ধ
484 নাম : ছৰদা চৌহান স্বামীৰ নাম: হৰিলাল চৌহান ঘৰ নং : ৯৬ বয়স : 50 লিঙ্গ : মহিলা	LQX1348170 ফটো উপলব্ধ	485 নাম : চন্দন চৌহান পিতাৰ নাম: চিপুজন চৌহান ঘৰ নং : ৯৬ বয়স : 45 লিঙ্গ : পুৰুষ	LQX1348181 ফটো উপলব্ধ	486 নাম : চম্পা চৌহান স্বামীৰ নাম: চন্দন চৌহান ঘৰ নং : ৯৬ বয়স : 39 লিঙ্গ : মহিলা	LQX1348192 ফটো উপলব্ধ
487 নাম : হেমন্তী চৌহান স্বামীৰ নাম: বিজয় চৌহান ঘৰ নং : 96 বয়স : 21 লিঙ্গ : মহিলা	PVJ0038067 ফটো উপলব্ধ	488 নাম : সুৰতিয়া দেবী মাতৃৰ নাম: চাৰদা চৌহান ঘৰ নং : 96 বয়স : 20 লিঙ্গ : মহিলা	PVJ0038059 ফটো উপলব্ধ	489 নাম : গোলাপী দেবী স্বামীৰ নাম: মুখলাল চৌহান ঘৰ নং : ৯৭ বয়স : 65 লিঙ্গ : মহিলা	LQX1348261 ফটো উপলব্ধ
E 490 নাম : ছৰলী দেবী স্বামীৰ নাম: মুখলাল চৌহান ঘৰ নং : ৯৭ বয়স : 60 লিঙ্গ : মহিলা	LQX1348272 ফটো উপলব্ধ	491 নাম : লক্ষ্মন চৌহান পিতাৰ নাম: মুখলাল চৌহান ঘৰ নং : ৯৭ বয়স : 55 লিঙ্গ : পুৰুষ	LQX1348283 ফটো উপলব্ধ	492 নাম : বাবুলাল চৌহান পিতাৰ নাম: মুখলাল চৌহান ঘৰ নং : ৯৭ বয়স : 50 লিঙ্গ : পুৰুষ	LQX1348307 ফটো উপলব্ধ
493 নাম : বিৰজ চৌহান পিতাৰ নাম: মুখামিল চৌহান ঘৰ নং : ৯৭ বয়স : 50 লিঙ্গ : পুৰুষ	LQX1348329 ফটো উপলব্ধ	494 নাম : মঙ্গল চৌহান পিতাৰ নাম: মুখলাল চৌহান ঘৰ নং : ৯৭ বয়স : 46 লিঙ্গ : পুৰুষ	LQX1348341 ফটো উপলব্ধ	495 নাম : গেনিয়া দেবী স্বামীৰ নাম: লক্ষ্মন চৌহান ঘৰ নং : ৯৭ বয়স : 42 লিঙ্গ : মহিলা	LQX1348294 ফটো উপলব্ধ
496 নাম : কুছমা দেবী স্বামীৰ নাম: বাবুলাল চৌহান ঘৰ নং : ৯৭ বয়স : 40 লিঙ্গ : মহিলা	LQX1348318 ফটো উপলব্ধ	497 নাম : ভাগৱতী চৌহান পিতাৰ নাম: মুখলাল চৌহান ঘৰ নং : ৯৭ বয়স : 40 লিঙ্গ : মহিলা	LQX1348216 ফটো উপলব্ধ	498 নাম : অৰধন চৌহান পিতাৰ নাম: মুখলাল চৌহান ঘৰ নং : ৯৭ বয়স : 40 লিঙ্গ : পুৰুষ	LQX1348330 ফটো উপলব্ধ
499 নাম : তাৰা চৌহান পিতাৰ নাম: মুখলাল চৌহান ঘৰ নং : ৯৭ বয়স : 38 লিঙ্গ : মহিলা	LQX1348352 ফটো উপলব্ধ	500 নাম : সুমিত্ৰা চৌহান স্বামীৰ নাম: আৰাধন চৌহান ঘৰ নং : ৯৭ বয়স : 38 লিঙ্গ : মহিলা	LQX1348205 ফটো উপলব্ধ	501 নাম : মিনা চৌহান স্বামীৰ নাম: বেজু চৌহান ঘৰ নং : ৯৭ বয়স : 37 লিঙ্গ : মহিলা	LQX1348227 ফটো উপলব্ধ
502 নাম : বঞ্জিত চৌহান পিতাৰ নাম: মুখলাল চৌহান ঘৰ নং : ৯৭ বয়স : 30 লিঙ্গ : মহিলা	LQX1354105 ফটো উপলব্ধ	503 নাম : সঞ্জিত চৌহান পিতাৰ নাম: মুখলাল চৌহান ঘৰ নং : ৯৭ বয়স : 29 লিঙ্গ : পুৰুষ	LQX0566828 ফটো উপলব্ধ	504 নাম : লাল চৌহান পিতাৰ নাম: দুৰ্গা চৌহান ঘৰ নং : ৯৭ বয়স : 24 লিঙ্গ : পুৰুষ	LQX0567362 ফটো উপলব্ধ
505 নাম : বিজয় চৌহান পিতাৰ নাম: মুখলাল চৌহান ঘৰ নং : ৯৭ বয়স : 23 লিঙ্গ : পুৰুষ	LQX0567230 ফটো উপলব্ধ	506 নাম : ৰাজেশ চৌহান পিতাৰ নাম: বাবুলাল চৌহান ঘৰ নং : 97 বয়স : 21 লিঙ্গ : পুৰুষ	LQX7693625 ফটো উপলব্ধ	507 নাম : বালি চৌহান মাতৃৰ নাম: ভাগৱতী চৌহান ঘৰ নং : 97 বয়স : 21 লিঙ্গ : পুৰুষ	PVJ0038083 ফটো উপলব্ধ
508 নাম : সঞ্জয় চৌহান পিতাৰ নাম: মুখলাল চৌহান ঘৰ নং : 97 বয়স : 19 লিঙ্গ : পুৰুষ	PVJ0106450 ফটো উপলব্ধ	509 নাম : ৰমীয়া দেবী স্বামীৰ নাম: বদৰি চৌহান ঘৰ নং : ৯৮ বয়স : 57 লিঙ্গ : মহিলা	LQX1348363 ফটো উপলব্ধ	510 নাম : বাবুলাল চৌহান পিতাৰ নাম: বদৰি চৌহান ঘৰ নং : ৯৮ বয়স : 36 লিঙ্গ : পুৰুষ	LQX1348374 ফটো উপলব্ধ



511 নাম : সবিতা চৌহান স্বামীৰ নাম: বিশ্বজিত চৌহান ঘৰ নং : 98 বয়স : 29 লিঙ্গ : মহিলা	PVJ0067678 ফটো উপলব্ধ	512 নাম : বিশ্বজিত চৌহান পিতাৰ নাম: বুদাৰ চৌহান ঘৰ নং : 98 বয়স : 27 লিঙ্গ : পুৰুষ	LQX0272898 ফটো উপলব্ধ	513 নাম : বেলি চৌহান স্বামীৰ নাম: বাবুলাল চৌহান ঘৰ নং : 98 বয়স : 25 লিঙ্গ : মহিলা	PVJ0067702 ফটো উপলব্ধ
514 নাম : লক্ষীয়া চৌহান পিতাৰ নাম: বদাৰ চৌহান ঘৰ নং : 98 বয়স : 24 লিঙ্গ : মহিলা	LQX0398255 ফটো উপলব্ধ	515 নাম : ফটকী চৌহান স্বামীৰ নাম: বামচন্দ্ৰ চৌহান ঘৰ নং : 98 বয়স : 70 লিঙ্গ : মহিলা	LQX1348396 ফটো উপলব্ধ	516 নাম : চুস্কনী দেবী পিতাৰ নাম: ফটকী চৌহান ঘৰ নং : 98 বয়স : 38 লিঙ্গ : মহিলা	LQX1348410 ফটো উপলব্ধ
517 নাম : উষা দেবী স্বামীৰ নাম: জগদীশ চৌহান ঘৰ নং : 99 বয়স : 35 লিঙ্গ : মহিলা	LQX1628586 ফটো উপলব্ধ	518 নাম : উৰ্মিলা দেবী পিতাৰ নাম: জগদীশ চৌহান ঘৰ নং : 99 বয়স : 25 লিঙ্গ : মহিলা	LQX0385898 ফটো উপলব্ধ	519 নাম : চম্পা দেবী পিতাৰ নাম: বুলু চৌহান ঘৰ নং : 99 বয়স : 23 লিঙ্গ : মহিলা	PVJ0038935 ফটো উপলব্ধ
520 নাম : ফুলমতী দেবী স্বামীৰ নাম: জয়শ্ৰী চৌহান ঘৰ নং : 100 বয়স : 58 লিঙ্গ : মহিলা	LQX1348432 ফটো উপলব্ধ	521 নাম : মুনিয়া চৌহান পিতাৰ নাম: জয়শ্ৰী চৌহান ঘৰ নং : 100 বয়স : 35 লিঙ্গ : মহিলা	LQX0374181 ফটো উপলব্ধ	522 নাম : কৰণ চৌহান পিতাৰ নাম: জয়শ্ৰী চৌহান ঘৰ নং : 100 বয়স : 22 লিঙ্গ : পুৰুষ	LQX7684723 ফটো উপলব্ধ
523 নাম : মন্জু দেবী চৌহান পিতাৰ নাম: সুৰজ চৌহান ঘৰ নং : 100 বয়স : 21 লিঙ্গ : মহিলা	LQX7684731 ফটো উপলব্ধ	524 নাম : বাজীৰ চৌহান পিতাৰ নাম: সুৰজ চৌহান ঘৰ নং : 100 বয়স : 34 লিঙ্গ : পুৰুষ	LQX0139337 ফটো উপলব্ধ	525 নাম : চুমন চৌহান পিতাৰ নাম: সুৰজ চৌহান ঘৰ নং : 100 বয়স : 28 লিঙ্গ : পুৰুষ	LQX0373951 ফটো উপলব্ধ
526 নাম : সুৰজ চৌহান পিতাৰ নাম: বাপটা চৌহান ঘৰ নং : 100 বয়স : 70 লিঙ্গ : পুৰুষ	LQX1348443 ফটো উপলব্ধ	527 নাম : বক্ষীয়া দেবী স্বামীৰ নাম: সুৰজ চৌহান ঘৰ নং : 100 বয়স : 60 লিঙ্গ : মহিলা	LQX1348454 ফটো উপলব্ধ	528 নাম : জবৰা চৌহান পিতাৰ নাম: সুৰজ চৌহান ঘৰ নং : 100 বয়স : 38 লিঙ্গ : পুৰুষ	LQX1348465 ফটো উপলব্ধ
529 নাম : ইনৰদেব চৌহান পিতাৰ নাম: বামচন্দ্ৰ চৌহান ঘৰ নং : 101 বয়স : 60 লিঙ্গ : পুৰুষ	LQX1348476 ফটো উপলব্ধ	530 নাম : চানকেচিয়া দেবী স্বামীৰ নাম: ইনৰদেব চৌহান ঘৰ নং : 101 বয়স : 50 লিঙ্গ : মহিলা	LQX1348487 ফটো উপলব্ধ	531 নাম : বাজু চৌহান পিতাৰ নাম: ইনাৰ্ডেব চৌহান ঘৰ নং : 101 বয়স : 32 লিঙ্গ : পুৰুষ	LQX0002238 ফটো উপলব্ধ
532 নাম : মিনতি চৌহান পিতাৰ নাম: ইনাৰ্ডেব চৌহান ঘৰ নং : 101 বয়স : 29 লিঙ্গ : মহিলা	LQX0002527 ফটো উপলব্ধ	533 নাম : বহিনি চৌহান পিতাৰ নাম: ইনৰদেব চৌহান ঘৰ নং : 101 বয়স : 27 লিঙ্গ : মহিলা	LQX0386193 ফটো উপলব্ধ	534 নাম : উষা চৌহান স্বামীৰ নাম: বাজু চৌহান ঘৰ নং : 101 বয়স : 26 লিঙ্গ : মহিলা	LQX0478909 ফটো উপলব্ধ
#2 535 নাম : গৌৰী চৌহান স্বামীৰ নাম: অমৰচন চৌহান ঘৰ নং : 102 বয়স : 58 লিঙ্গ : মহিলা	LQX1348498 ফটো উপলব্ধ	536 নাম : কৃষ্ণ চৌহান পিতাৰ নাম: অমৰনাথ চৌহান ঘৰ নং : 102 বয়স : 40 লিঙ্গ : পুৰুষ	LQX1348501 ফটো উপলব্ধ	537 নাম : চনা দেবী চৌহান মাতৃৰ নাম: গৌৰী চৌহান ঘৰ নং : 102 বয়স : 35 লিঙ্গ : মহিলা	LQX1348523 ফটো উপলব্ধ
538 নাম : চানিয়া চৌহান মাতৃৰ নাম: গৌৰী চৌহান ঘৰ নং : 102 বয়স : 33 লিঙ্গ : মহিলা	LQX1348512 ফটো উপলব্ধ	539 নাম : লক্ষ্য চৌহান পিতাৰ নাম: অমৰচান্দ চৌহান ঘৰ নং : 102 বয়স : 27 লিঙ্গ : মহিলা	LQX0381368 ফটো উপলব্ধ	E 540 নাম : বামজিত চৌহান পিতাৰ নাম: কানাইলাল চৌহান ঘৰ নং : 103 বয়স : 70 লিঙ্গ : পুৰুষ	LQX1348567 ফটো উপলব্ধ



<p>E 541 LQX1348578</p> <p>নাম : বামচকী দেৱী স্বামীৰ নাম: বামজিত দেৱী ঘৰ নং : ১০৩ বয়স : 60 লিঙ্গ : মহিলা</p> <p>ফটো উপলব্ধ</p>	<p>E 542 LQX1348589</p> <p>নাম : চেকেণ্ডৰ হৌহান পিতাৰ নাম: বামজিত দেৱী ঘৰ নং : ১০৩ বয়স : 40 লিঙ্গ : পুৰুষ</p> <p>ফটো উপলব্ধ</p>	<p>543 LQX0003608</p> <p>নাম : চত চৌহান পিতাৰ নাম: বামজিত চৌহান ঘৰ নং : ১০৩ বয়স : 28 লিঙ্গ : পুৰুষ</p> <p>ফটো উপলব্ধ</p>
<p>544 LQX0429001</p> <p>নাম : মেনকা চৌহান পিতাৰ নাম: নৰেশ চৌহান ঘৰ নং : ১০৩ বয়স : 25 লিঙ্গ : মহিলা</p> <p>ফটো উপলব্ধ</p>	<p># 545 LQX1348614</p> <p>নাম : সুকলাল চৌহান পিতাৰ নাম: হৰিচৰন চৌহান ঘৰ নং : ১০৪ বয়স : 79 লিঙ্গ : পুৰুষ</p> <p>ফটো উপলব্ধ</p>	<p>546 LQX1348625</p> <p>নাম : মনিয়া দেৱী স্বামীৰ নাম: চুকলাল চৌহান ঘৰ নং : ১০৪ বয়স : 70 লিঙ্গ : মহিলা</p> <p>ফটো উপলব্ধ</p>
<p>547 LQX1348636</p> <p>নাম : বলা চৌহান পিতাৰ নাম: হৰিচৰন চৌহান ঘৰ নং : ১০৪ বয়স : 46 লিঙ্গ : পুৰুষ</p> <p>ফটো উপলব্ধ</p>	<p>548 LQX1348647</p> <p>নাম : কৃষ্ণ চৌহান পিতাৰ নাম: হৰিচৰন চৌহান ঘৰ নং : ১০৪ বয়স : 44 লিঙ্গ : পুৰুষ</p> <p>ফটো উপলব্ধ</p>	<p>549 LQX1348670</p> <p>নাম : বেন্দলী দেৱী স্বামীৰ নাম: কৃষ্ণ চৌহান ঘৰ নং : ১০৪ বয়স : 40 লিঙ্গ : মহিলা</p> <p>ফটো উপলব্ধ</p>
<p>550 LQX1348692</p> <p>নাম : ছুচিলা চৌহান স্বামীৰ নাম: লালজিত চৌহান ঘৰ নং : ১০৪ বয়স : 40 লিঙ্গ : মহিলা</p> <p>ফটো উপলব্ধ</p>	<p>551 LQX1348658</p> <p>নাম : চুমিত্ৰা চৌহান স্বামীৰ নাম: কেচুৰা চৌহান ঘৰ নং : ১০৪ বয়স : 40 লিঙ্গ : মহিলা</p> <p>ফটো উপলব্ধ</p>	<p>E 552 LQX1348669</p> <p>নাম : কশিলা দেৱী স্বামীৰ নাম: বলা চৌহান ঘৰ নং : ১০৪ বয়স : ৪9 লিঙ্গ : মহিলা</p> <p>ফটো উপলব্ধ</p>
<p>553 LQX1348681</p> <p>নাম : লালজিত চৌহান পিতাৰ নাম: চুকলাল চৌহান ঘৰ নং : ১০৪ বয়স : 38 লিঙ্গ : পুৰুষ</p> <p>ফটো উপলব্ধ</p>	<p>554 LQX1353975</p> <p>নাম : সৰ্বানন চৌহান পিতাৰ নাম: সুকলাল চৌহান ঘৰ নং : ১০৪ বয়স : 36 লিঙ্গ : পুৰুষ</p> <p>ফটো উপলব্ধ</p>	<p>555 LQX1353986</p> <p>নাম : ৰাজ চৌহান পিতাৰ নাম: সুকলাল চৌহান ঘৰ নং : ১০৪ বয়স : 34 লিঙ্গ : পুৰুষ</p> <p>ফটো উপলব্ধ</p>
<p>556 LQX7678873</p> <p>নাম : জয়চন চৌহান পিতাৰ নাম: বলা চৌহান ঘৰ নং : 104 বয়স : 23 লিঙ্গ : পুৰুষ</p> <p>ফটো উপলব্ধ</p>	<p>557 LQX7673452</p> <p>নাম : অৰন চৌহান পিতাৰ নাম: লালজিত চৌহান ঘৰ নং : ১০৪ বয়স : 21 লিঙ্গ : পুৰুষ</p> <p>ফটো উপলব্ধ</p>	<p>558 LQX1348716</p> <p>নাম : বামজিত চৌহান পিতাৰ নাম: ননকু চৌহান ঘৰ নং : ১০৫ বয়স : 69 লিঙ্গ : পুৰুষ</p> <p>ফটো উপলব্ধ</p>
<p>E 559 LQX1348727</p> <p>নাম : কুশল বসুমতাৰী পিতাৰ নাম: সন্তাই বসুমতাৰী ঘৰ নং : ১০৫ বয়স : 63 লিঙ্গ : পুৰুষ</p> <p>ফটো উপলব্ধ</p>	<p>S 560 LQX1348738</p> <p>নাম : ৰূপেশ্বৰী বসুমতাৰী স্বামীৰ নাম: কুশল বসুমতাৰী ঘৰ নং : ১০৫ বয়স : 55 লিঙ্গ : মহিলা</p> <p>ফটো উপলব্ধ</p>	<p>561 LQX1348772</p> <p>নাম : ৰনিমা বসুমতাৰী স্বামীৰ নাম: কুশল বসুমতাৰী ঘৰ নং : ১০৫ বয়স : 45 লিঙ্গ : মহিলা</p> <p>ফটো উপলব্ধ</p>
<p>S 562 LQX1348783</p> <p>নাম : ছনালী বসুমতাৰী পিতাৰ নাম: কুশল বসুমতাৰী ঘৰ নং : ১০৫ বয়স : ৪5 লিঙ্গ : মহিলা</p> <p>ফটো উপলব্ধ</p>	<p>563 LQX1353997</p> <p>নাম : পৰেশ চৌহান পিতাৰ নাম: বামজিত চৌহান ঘৰ নং : ১০৫ বয়স : 34 লিঙ্গ : পুৰুষ</p> <p>ফটো উপলব্ধ</p>	<p>564 LQX1348750</p> <p>নাম : ৰবীন্দ্র বসুমতাৰী পিতাৰ নাম: কুশল বসুমতাৰী ঘৰ নং : ১০৫ বয়স : 33 লিঙ্গ : পুৰুষ</p> <p>ফটো উপলব্ধ</p>
<p>565 LQX0274456</p> <p>নাম : মানিক চৌহান পিতাৰ নাম: বামজিত চৌহান ঘৰ নং : ১০৫ বয়স : 31 লিঙ্গ : পুৰুষ</p> <p>ফটো উপলব্ধ</p>	<p>566 LQX0274498</p> <p>নাম : কেশৰী দেৱী স্বামীৰ নাম: মানিক চৌহান ঘৰ নং : ১০৫ বয়স : 30 লিঙ্গ : মহিলা</p> <p>ফটো উপলব্ধ</p>	<p>567 LQX0419192</p> <p>নাম : সুগ্ৰিম চৌহান পিতাৰ নাম: বামজিত চৌহান ঘৰ নং : ১০৫ বয়স : 25 লিঙ্গ : পুৰুষ</p> <p>ফটো উপলব্ধ</p>
<p>568 LQX7668569</p> <p>নাম : কিশোৰ চৌহান পিতাৰ নাম: বামজিত চৌহান ঘৰ নং : ১০৫ বয়স : 23 লিঙ্গ : পুৰুষ</p> <p>ফটো উপলব্ধ</p>	<p>569 LQX1348830</p> <p>নাম : মুন্না চৌহান পিতাৰ নাম: ননকো চৌহান ঘৰ নং : ১০৬ বয়স : 50 লিঙ্গ : পুৰুষ</p> <p>ফটো উপলব্ধ</p>	<p>570 LQX1348841</p> <p>নাম : ৰজনী দেৱী স্বামীৰ নাম: মুন্না চৌহান ঘৰ নং : ১০৬ বয়স : 45 লিঙ্গ : মহিলা</p> <p>ফটো উপলব্ধ</p>



571 নাম : মালা দেবী স্বামীৰ নাম: বামজিত চৌহান ঘৰ নং : ১০৬ বয়স : 40 লিঙ্গ : মহিলা	LQX1348829 ফটো উপলব্ধ	572 নাম : বাসমতি দেবী পিতাৰ নাম: বামজিত চৌহান ঘৰ নং : ১০৬ বয়স : 38 লিঙ্গ : পুৰুষ	LQX1348852 ফটো উপলব্ধ	573 নাম : বমেশ চৌহান পিতাৰ নাম: মুন্না চৌহান ঘৰ নং : ১০৬ বয়স : 24 লিঙ্গ : পুৰুষ	LQX0558007 ফটো উপলব্ধ
574 নাম : দীনেশ চৌহান পিতাৰ নাম: মুন্না চৌহান ঘৰ নং : ১০৬ বয়স : 22 লিঙ্গ : পুৰুষ	LQX0558023 ফটো উপলব্ধ	575 নাম : উমেশ চৌহান পিতাৰ নাম: মুন্না চৌহান ঘৰ নং : 106 বয়স : 21 লিঙ্গ : পুৰুষ	LQX7701808 ফটো উপলব্ধ	576 নাম : বেখা বামচিয়াৰী স্বামীৰ নাম: জনেন বামচিয়াৰী ঘৰ নং : ১০৭ বয়স : 65 লিঙ্গ : মহিলা	LQX1348874 ফটো উপলব্ধ
S 577 নাম : বঞ্জ বামচিয়াৰী পিতাৰ নাম: জনেন বামচিয়াৰী ঘৰ নং : ৪৭ বয়স : ৪৭ লিঙ্গ : মহিলা	LQX1348896 ফটো উপলব্ধ	578 নাম : ডেভিদ বামচিয়াৰী পিতাৰ নাম: জনেন বামচিয়াৰী ঘৰ নং : ১০৭ বয়স : 34 লিঙ্গ : মহিলা	LQX1348909 ফটো উপলব্ধ	579 নাম : মহেন্দ্ৰ বামচিয়াৰী পিতাৰ নাম: মাধুৰী বামচিয়াৰী ঘৰ নং : ১০৮ বয়স : 50 লিঙ্গ : পুৰুষ	LQX1348965 ফটো উপলব্ধ
580 নাম : বৰনালী বামচিয়াৰী পিতাৰ নাম: নাগা বামচিয়াৰী ঘৰ নং : ১০৮ বয়স : 44 লিঙ্গ : মহিলা	LQX1348943 ফটো উপলব্ধ	581 নাম : অঞ্জলি বামচিয়াৰী স্বামীৰ নাম: মহেন্দ্ৰ বামচিয়াৰী ঘৰ নং : ১০৮ বয়স : 42 লিঙ্গ : মহিলা	LQX1348976 ফটো উপলব্ধ	582 নাম : বৃপালী বামচিয়াৰী স্বামীৰ নাম: মহেশ্বৰ বামচিয়াৰী ঘৰ নং : ১০৮ বয়স : 35 লিঙ্গ : মহিলা	LQX1348921 ফটো উপলব্ধ
583 নাম : শাৰদা দেবী স্বামীৰ নাম: শঙ্কৰ ৰাজভৰ ঘৰ নং : ১১০ বয়স : 45 লিঙ্গ : মহিলা	LQX1349026 ফটো উপলব্ধ	584 নাম : পৱন ৰাজভৰ পিতাৰ নাম: শংকৰ ৰাজভৰ ঘৰ নং : ১১০ বয়স : 33 লিঙ্গ : পুৰুষ	LQX1349037 ফটো উপলব্ধ	585 নাম : জ্যোতস্না ৰাজভৰ পিতাৰ নাম: সূৰ্য্য ৰাজভৰ ঘৰ নং : ১১০ বয়স : 32 লিঙ্গ : মহিলা	LQX1349048 ফটো উপলব্ধ
586 নাম : অমিত ৰাজভৰ পিতাৰ নাম: শঙ্কৰ ৰাজভৰ ঘৰ নং : ১১০ বয়স : 27 লিঙ্গ : পুৰুষ	LQX0145466 ফটো উপলব্ধ	587 নাম : পিত্তৰঞ্জন ৰাজভৰ পিতাৰ নাম: সূৰ্য্য ৰাজভৰ ঘৰ নং : ১১০ বয়স : 25 লিঙ্গ : পুৰুষ	LQX0310664 ফটো উপলব্ধ	588 নাম : সুস্মিতা ৰাজভৰ পিতাৰ নাম: শংকৰ ৰাজভৰ ঘৰ নং : ১১০ বয়স : 25 লিঙ্গ : মহিলা	LQX0334284 ফটো উপলব্ধ
589 নাম : কৌশীলা ৰাজভৰ স্বামীৰ নাম: পিত্তৰঞ্জন ৰাজভৰ ঘৰ নং : ১১০ বয়স : 25 লিঙ্গ : মহিলা	LQX0477976 ফটো উপলব্ধ	590 নাম : অৰন ৰাজভৰ পিতাৰ নাম: সূৰ্য্য ৰাজভৰ ঘৰ নং : ১১০ বয়স : 23 লিঙ্গ : পুৰুষ	LQX0478123 ফটো উপলব্ধ	591 নাম : বনুৱাচী ৰাজভৰ পিতাৰ নাম: বাবুলাল ৰাজভৰ ঘৰ নং : ১১১ বয়স : 60 লিঙ্গ : পুৰুষ	LQX1354003 ফটো উপলব্ধ
592 নাম : পুতুলী ৰাজভৰ স্বামীৰ নাম: মাখনা ৰাজভৰ ঘৰ নং : ১১১ বয়স : 44 লিঙ্গ : মহিলা	LQX1349106 ফটো উপলব্ধ	593 নাম : সুগ্ৰিম ৰাজভৰ পিতাৰ নাম: শিবচৰন ৰাজভৰ ঘৰ নং : ১১১ বয়স : 40 লিঙ্গ : পুৰুষ	LQX1349117 ফটো উপলব্ধ	594 নাম : ৰীতা ৰাজভৰ পিতাৰ নাম: শিবচৰন ৰাজভৰ ঘৰ নং : ১১১ বয়স : 38 লিঙ্গ : মহিলা	LQX1353668 ফটো উপলব্ধ
595 নাম : সুস্মিতা কলিতা স্বামীৰ নাম: মনোজ কলিতা ঘৰ নং : ১১১ বয়স : 30 লিঙ্গ : মহিলা	LQX0141804 ফটো উপলব্ধ	596 নাম : মাইনাও বড়ো মাতৃৰ নাম: বানচৰী বড়ো ঘৰ নং : ১১১ বয়স : 21 লিঙ্গ : মহিলা	LQX7668510 ফটো উপলব্ধ	597 নাম : জয়ন্তী বড়ো স্বামীৰ নাম: সুনীল বসুমতাৰী ঘৰ নং : 111 ক বয়স : 39 লিঙ্গ : মহিলা	PVJ0075689 ফটো উপলব্ধ
598 নাম : জগদিশ তালুকদাৰ পিতাৰ নাম: খগেন তালুকদাৰ ঘৰ নং : ১১১ ক বয়স : 35 লিঙ্গ : পুৰুষ	LQX0265892 ফটো উপলব্ধ	599 নাম : মনোজ কলিতা পিতাৰ নাম: নাৰায়ন চন্দ্ৰ কলিতা ঘৰ নং : ১১১ ক বয়স : 34 লিঙ্গ : পুৰুষ	LQX0141770 ফটো উপলব্ধ	600 নাম : মাৰ্চা তালুকদাৰ স্বামীৰ নাম: জগদিশ তালুকদাৰ ঘৰ নং : ১১১ ক বয়স : 34 লিঙ্গ : মহিলা	LQX0265900 ফটো উপলব্ধ



601 নাম : সঞ্জিতা বসাক পিতাৰ নাম: ৰাকেশ বসাক ঘৰ নং : ১১১ক বয়স : 31 লিঙ্গ : মহিলা	LQX0141903 ফটো উপলব্ধ	602 নাম : দিপালী বড়ো স্বামীৰ নাম: কমল বড়ো ঘৰ নং : ১১১ক বয়স : 28 লিঙ্গ : মহিলা	LQX0145979 ফটো উপলব্ধ	603 নাম : ৰিতু বড়ো মাতৃৰ নাম: বনআশৰিী বড়ো ঘৰ নং : 111 ক বয়স : 21 লিঙ্গ : মহিলা	PVJ0137430 ফটো উপলব্ধ
604 নাম : অমৰ বড়ো পিতাৰ নাম: আখাৰ বড়ো ঘৰ নং : ১১১ ক বয়স : 26 লিঙ্গ : পুৰুষ	LQX0460790 ফটো উপলব্ধ	605 নাম : অনু বড়ো পিতাৰ নাম: আখাৰ বড়ো ঘৰ নং : ১১১ ক বয়স : 24 লিঙ্গ : মহিলা	LQX0461343 ফটো উপলব্ধ	606 নাম : জ্যোতি বসুমতাৰী স্বামীৰ নাম: বিপিন বসুমতাৰী ঘৰ নং : ১১১ খ বয়স : 45 লিঙ্গ : মহিলা	LQX0008466 ফটো উপলব্ধ
607 নাম : নগেন বসুমতাৰী পিতাৰ নাম: খেপেৰা বসুমতাৰী ঘৰ নং : ১১১খ বয়স : 80 লিঙ্গ : পুৰুষ	LQX1349184 ফটো উপলব্ধ	608 নাম : বনশ্ৰী বড়ো স্বামীৰ নাম: আকাৰ বড়ো ঘৰ নং : ১১১ক বয়স : 55 লিঙ্গ : মহিলা	LQX1349139 ফটো উপলব্ধ	609 নাম : বাবুল বসুমতাৰী পিতাৰ নাম: নগেন বসুমতাৰী ঘৰ নং : ১১১খ বয়স : 48 লিঙ্গ : পুৰুষ	LQX1349195 ফটো উপলব্ধ
610 নাম : সুনীল বসুমতাৰী পিতাৰ নাম: নগেন বসুমতাৰী ঘৰ নং : ১১১খ বয়স : 46 লিঙ্গ : পুৰুষ	LQX1349208 ফটো উপলব্ধ	611 নাম : ৰমিলা বসুমতাৰী স্বামীৰ নাম: বাবুল বসুমতাৰী ঘৰ নং : ১১১খ বয়স : 41 লিঙ্গ : মহিলা	LQX1349162 ফটো উপলব্ধ	612 নাম : চুমিত্ৰা বসুমতাৰী পিতাৰ নাম: নগেন বসুমতাৰী ঘৰ নং : ১১১খ বয়স : 41 লিঙ্গ : মহিলা	LQX1349219 ফটো উপলব্ধ
613 নাম : ৰঞ্জিতা বসুমতাৰী পিতাৰ নাম: নগেন বসুমতাৰী ঘৰ নং : ১১১খ বয়স : 38 লিঙ্গ : মহিলা	LQX1349231 ফটো উপলব্ধ	614 নাম : সঞ্জিত বসুমতাৰী পিতাৰ নাম: নগেন বসুমতাৰী ঘৰ নং : ১১১খ বয়স : 36 লিঙ্গ : পুৰুষ	LQX1349220 ফটো উপলব্ধ	615 নাম : কমল বড়ো পিতাৰ নাম: আকাৰ বড়ো ঘৰ নং : ১১১ক বয়স : 33 লিঙ্গ : পুৰুষ	LQX1349140 ফটো উপলব্ধ
616 নাম : হৰি বড়ো পিতাৰ নাম: আকাৰ বড়ো ঘৰ নং : ১১১ক বয়স : 33 লিঙ্গ : পুৰুষ	LQX1349151 ফটো উপলব্ধ	617 নাম : বিনয় কুমাৰ দৈমাৰী পিতাৰ নাম: গেন্দ্ৰা দৈমাৰী ঘৰ নং : ১১৪ বয়স : 70 লিঙ্গ : পুৰুষ	LQX1349242 ফটো উপলব্ধ	618 নাম : পঞ্চমী দৈমাৰী স্বামীৰ নাম: বিনয় কুমাৰ দৈমাৰী ঘৰ নং : ১১৪ বয়স : 65 লিঙ্গ : মহিলা	LQX1349253 ফটো উপলব্ধ
619 নাম : উতপল কুমাৰ মেছ দৈমাৰী পিতাৰ নাম: বিনয় কুমাৰ দৈমাৰী ঘৰ নং : ১১৪ বয়স : 40 লিঙ্গ : পুৰুষ	LQX1349275 ফটো উপলব্ধ	S 620 নাম : সৰলা মেছ দৈমাৰী পিতাৰ নাম: বিনয় কুমাৰ দৈমাৰী ঘৰ নং : ১১৪ বয়স : ৪৭ লিঙ্গ : মহিলা	LQX1349286 ফটো উপলব্ধ	S 621 নাম : তুলিকা দৈমাৰী পিতাৰ নাম: বিনয় কুমাৰ দৈমাৰী ঘৰ নং : ১১৪ বয়স : ৪৪ লিঙ্গ : মহিলা	LQX1349297 ফটো উপলব্ধ
622 নাম : ৰেখা দৈমাৰী স্বামীৰ নাম: উতপল কুমাৰ মেছ দৈমাৰী ঘৰ নং : ১১৪ বয়স : 36 লিঙ্গ : মহিলা	LQX1353873 ফটো উপলব্ধ	623 নাম : চানচুমা খুংগুৰ দৈমাৰী পিতাৰ নাম: লিচৰাম দৈমাৰী ঘৰ নং : ১১৪ক বয়স : 30 লিঙ্গ : পুৰুষ	LQX1349322 ফটো উপলব্ধ	624 নাম : লিচৰাম দৈমাৰী পিতাৰ নাম: গেন্দ্ৰা দৈমাৰী ঘৰ নং : ১১৪ক বয়স : 60 লিঙ্গ : পুৰুষ	LQX1349300 ফটো উপলব্ধ
625 নাম : অনিতা দৈমাৰী স্বামীৰ নাম: লিচৰাম দৈমাৰী ঘৰ নং : ১১৪ক বয়স : 55 লিঙ্গ : মহিলা	LQX1349311 ফটো উপলব্ধ	S 626 নাম : বিউতি দৈমাৰী পিতাৰ নাম: লিচৰাম দৈমাৰী ঘৰ নং : ১১৪ক বয়স : ৪২ লিঙ্গ : মহিলা	LQX1354229 ফটো উপলব্ধ	627 নাম : ৰোহেশ্বৰ দৈমাৰী পিতাৰ নাম: গেন্দ্ৰা দৈমাৰী ঘৰ নং : ১১৫ বয়স : 60 লিঙ্গ : পুৰুষ	LQX1349344 ফটো উপলব্ধ
628 নাম : পোদোমী দৈমাৰী স্বামীৰ নাম: ৰোহেশ্বৰ দৈমাৰী ঘৰ নং : ১১৫ বয়স : 42 লিঙ্গ : মহিলা	LQX1349355 ফটো উপলব্ধ	629 নাম : ধুবজ্যোতি দৈমাৰী পিতাৰ নাম: ৰোহেশ্বৰ দৈমাৰী ঘৰ নং : ১১৫ বয়স : 24 লিঙ্গ : পুৰুষ	LQX0393009 ফটো উপলব্ধ	630 নাম : কৃতিকা দৈমাৰী পিতাৰ নাম: ৰোহেশ্বৰ দৈমাৰী ঘৰ নং : 115 বয়স : 20 লিঙ্গ : মহিলা	PVJ0078246 ফটো উপলব্ধ



631 নাম : মঙ্গল দৈমাৰী পিতাৰ নাম: ৰবিৰাম দৈমাৰী ঘৰ নং : ১১৫ক বয়স : 65 লিঙ্গ : পুৰুষ	LQX1349377 ফটো উপলব্ধ	632 নাম : শঙ্কৰ স্বৰ্গীয়াৰী পিতাৰ নাম: খডিচম স্বৰ্গীয়াৰী ঘৰ নং : ১১৬ বয়স : 65 লিঙ্গ : পুৰুষ	LQX1349388 ফটো উপলব্ধ	633 নাম : লুগনী স্বৰ্গীয়াৰী পিতাৰ নাম: অংগ্ৰেপ স্বৰ্গীয়াৰী ঘৰ নং : 116 বয়স : 64 লিঙ্গ : মহিলা	LQX7685118 ফটো উপলব্ধ
634 নাম : প্ৰভাবতী স্বৰ্গীয়াৰী স্বামীৰ নাম: শঙ্কৰ স্বৰ্গীয়াৰী ঘৰ নং : ১১৬ বয়স : 58 লিঙ্গ : মহিলা	LQX1349399 ফটো উপলব্ধ	S 635 নাম : নিলম অধিকাৰী পিতাৰ নাম: মনোজ অধিকাৰী ঘৰ নং : ১১৬ বয়স : 30 লিঙ্গ : মহিলা	LQX1628677 ফটো উপলব্ধ	636 নাম : হিমাংগ স্বৰ্গীয়াৰী মাতৃৰ নাম: প্ৰভাবতী স্বৰ্গীয়াৰী ঘৰ নং : ১১৬ বয়স : 23 লিঙ্গ : পুৰুষ	LQX0559849 ফটো উপলব্ধ
637 নাম : অম্বিকা ৰাই স্বামীৰ নাম: বাঘবীৰ ৰাই ঘৰ নং : ১১৭ বয়স : 62 লিঙ্গ : মহিলা	LQX1349402 ফটো উপলব্ধ	638 নাম : ৰূপা ৰাই স্বামীৰ নাম: কৃষ্ণা ৰাই ঘৰ নং : 117 বয়স : 36 লিঙ্গ : মহিলা	CFN1294151 ফটো উপলব্ধ	639 নাম : কৃষ্ণা ব্ৰাই পিতাৰ নাম: বাঘবীৰ ৰাই ঘৰ নং : ১১৭ বয়স : 31 লিঙ্গ : পুৰুষ	LQX1118702 ফটো উপলব্ধ
640 নাম : অঞ্জলী স্বৰ্গীয়াৰী পিতাৰ নাম: বদন চন্ড স্বৰ্গীয়াৰী ঘৰ নং : ১১৮ বয়স : 50 লিঙ্গ : মহিলা	LQX0142802 ফটো উপলব্ধ	641 নাম : বন বাহাদুৰ ৰাই পিতাৰ নাম: বিৰ বাহাদুৰ ৰাই ঘৰ নং : ১১৮ বয়স : 50 লিঙ্গ : পুৰুষ	LQX1349457 ফটো উপলব্ধ	642 নাম : পূৰ্ণিমা স্বৰ্গীয়াৰী পিতাৰ নাম: বদন চন্ড স্বৰ্গীয়াৰী ঘৰ নং : ১১৮ বয়স : 49 লিঙ্গ : মহিলা	LQX0142794 ফটো উপলব্ধ
643 নাম : কমল স্বৰ্গীয়াৰী পিতাৰ নাম: বদন চন্ড স্বৰ্গীয়াৰী ঘৰ নং : ১১৮ বয়স : 47 লিঙ্গ : পুৰুষ	LQX0142760 ফটো উপলব্ধ	644 নাম : নিত্ৰমায়া ৰাই স্বামীৰ নাম: বন বাহাদুৰ ৰাই ঘৰ নং : ১১৮ বয়স : 38 লিঙ্গ : মহিলা	LQX1354310 ফটো উপলব্ধ	645 নাম : সাগৰ ৰাই পিতাৰ নাম: বন বাহাদুৰ ৰাই ঘৰ নং : ১১৮ বয়স : 25 লিঙ্গ : পুৰুষ	LQX0393116 ফটো উপলব্ধ
646 নাম : বীনা দৈমাৰী স্বামীৰ নাম: চুমেল দৈমাৰী ঘৰ নং : ১১৯ বয়স : 66 লিঙ্গ : মহিলা	LQX1349479 ফটো উপলব্ধ	647 নাম : চুমেল দৈমাৰী পিতাৰ নাম: গেন্দ্ৰা দৈমাৰী ঘৰ নং : ১১৯ বয়স : 65 লিঙ্গ : পুৰুষ	LQX1349468 ফটো উপলব্ধ	S 648 নাম : চুনীতা দৈমাৰী পিতাৰ নাম: চুমেল দৈমাৰী ঘৰ নং : ১১৯ বয়স : 43 লিঙ্গ : মহিলা	LQX1349480 ফটো উপলব্ধ
S 649 নাম : কবিতা দৈমাৰী পিতাৰ নাম: চুমেল দৈমাৰী ঘৰ নং : ১১৯ বয়স : 42 লিঙ্গ : মহিলা	LQX1349491 ফটো উপলব্ধ	650 নাম : গৌতম দৈমাৰী পিতাৰ নাম: চুমেল দৈমাৰী ঘৰ নং : ১১৯ বয়স : 38 লিঙ্গ : পুৰুষ	LQX1349504 ফটো উপলব্ধ	651 নাম : ৰিবিলা দৈমাৰী স্বামীৰ নাম: গৌতম দৈমাৰী ঘৰ নং : ১১৯ বয়স : 37 লিঙ্গ : মহিলা	LQX0311100 ফটো উপলব্ধ
S 652 নাম : ললিতা দৈমাৰী পিতাৰ নাম: চুমেল দৈমাৰী ঘৰ নং : ১১৯ বয়স : 35 লিঙ্গ : মহিলা	LQX1349515 ফটো উপলব্ধ	S 653 নাম : বিনিতা দৈমাৰী পিতাৰ নাম: চুমেল দৈমাৰী ঘৰ নং : ১১৯ বয়স : 33 লিঙ্গ : মহিলা	LQX1354207 ফটো উপলব্ধ	654 নাম : নৰেন দৈমাৰী পিতাৰ নাম: দবৰ দৈমাৰী ঘৰ নং : ১২০ বয়স : 80 লিঙ্গ : পুৰুষ	LQX1349526 ফটো উপলব্ধ
655 নাম : মৌজৌমফ্ৰৈ দৈমাৰী স্বামীৰ নাম: নৰেন দৈমাৰী ঘৰ নং : ১২০ বয়স : 75 লিঙ্গ : মহিলা	LQX1349537 ফটো উপলব্ধ	656 নাম : বিপুল দৈমাৰী পিতাৰ নাম: নৰেন দৈমাৰী ঘৰ নং : ১২০ বয়স : 55 লিঙ্গ : পুৰুষ	LQX1349548 ফটো উপলব্ধ	657 নাম : দিন দৈমাৰী স্বামীৰ নাম: বিপুল দৈমাৰী ঘৰ নং : ১২০ বয়স : 41 লিঙ্গ : মহিলা	LQX1349559 ফটো উপলব্ধ
658 নাম : ৰাজু দৈমাৰী পিতাৰ নাম: নৰেন দৈমাৰী ঘৰ নং : ১২০ বয়স : 37 লিঙ্গ : পুৰুষ	LQX1354092 ফটো উপলব্ধ	659 নাম : ৰাজিবে দৈমাৰী পিতাৰ নাম: নৰেন দৈমাৰী ঘৰ নং : ১২০ বয়স : 33 লিঙ্গ : পুৰুষ	LQX1354127 ফটো উপলব্ধ	660 নাম : সুসিলে নাৰ্জুৰী স্বামীৰ নাম: ৰাজু দৈমাৰী ঘৰ নং : 120 বয়স : 28 লিঙ্গ : মহিলা	PVJ0073445 ফটো উপলব্ধ



661 নাম : মৈনালি দৈমাৰী স্বামীৰ নাম : ৰাজিব দৈমাৰী ঘৰ নং : ১২০ বয়স : 27 লিঙ্গ : মহিলা	LQX0311019 ফটো উপলব্ধ	S 662 নাম : ভাগ্যশ্ৰী দৈমাৰী পিতাৰ নাম : বিপুল দৈমাৰী ঘৰ নং : ১২০ বয়স : 26 লিঙ্গ : মহিলা	LQX0310938 ফটো উপলব্ধ	663 নাম : জয়খালুং দৈমাৰী পিতাৰ নাম : বিপুল দৈমাৰী ঘৰ নং : ১২০ বয়স : 24 লিঙ্গ : পুৰুষ	LQX0483933 ফটো উপলব্ধ
664 নাম : নিজেম দৈমাৰী অন্যান্য : বিপুল দৈমাৰী ঘৰ নং : 120 বয়স : 22 লিঙ্গ : পুৰুষ	PVJ0135434 ফটো উপলব্ধ	665 নাম : ধনেশ্বৰ দৈমাৰী পিতাৰ নাম : চনিৰাম দৈমাৰী ঘৰ নং : ১২০ক বয়স : 28 লিঙ্গ : পুৰুষ	LQX0125005 ফটো উপলব্ধ	666 নাম : চুনিৰাম দৈমাৰী পিতাৰ নাম : দাবৰ দৈমাৰী ঘৰ নং : ১২০ক বয়স : 70 লিঙ্গ : পুৰুষ	LQX1349560 ফটো উপলব্ধ
667 নাম : ৰোহিলা দৈমাৰী স্বামীৰ নাম : চুনিৰাম দৈমাৰী ঘৰ নং : ১২০ক বয়স : 55 লিঙ্গ : মহিলা	LQX1349571 ফটো উপলব্ধ	668 নাম : দিজেন্দ্র দৈমাৰী পিতাৰ নাম : দাবৰ দৈমাৰী ঘৰ নং : ১২১ বয়স : 70 লিঙ্গ : পুৰুষ	LQX1349593 ফটো উপলব্ধ	669 নাম : গাবছুলি দৈমাৰী স্বামীৰ নাম : দ্বিজেন দৈমাৰী ঘৰ নং : ১২১ বয়স : 60 লিঙ্গ : মহিলা	LQX1349606 ফটো উপলব্ধ
670 নাম : অনপম দৈমাৰী পিতাৰ নাম : দ্বিজেন দৈমাৰী ঘৰ নং : ১২১ বয়স : 36 লিঙ্গ : পুৰুষ	LQX1349617 ফটো উপলব্ধ	671 নাম : গকুল দৈমাৰী পিতাৰ নাম : দ্বিজেন দৈমাৰী ঘৰ নং : ১২১ বয়স : 31 লিঙ্গ : পুৰুষ	LQX1628702 ফটো উপলব্ধ	672 নাম : দিপালী ডেকা পিতাৰ নাম : প্ৰফুল্ল চন্দ্ৰ কলিতা ঘৰ নং : ১২২ বয়স : 51 লিঙ্গ : মহিলা	LQX1349651 ফটো উপলব্ধ
673 নাম : জুনিমা ডেকা স্বামীৰ নাম : বিজু ডেকা ঘৰ নং : ১২২ বয়স : 50 লিঙ্গ : মহিলা	LQX1349640 ফটো উপলব্ধ	674 নাম : বিজু ডেকা পিতাৰ নাম : প্ৰফুল্ল চন্দ্ৰ কলিতা ঘৰ নং : ১২২ বয়স : 49 লিঙ্গ : পুৰুষ	LQX1349639 ফটো উপলব্ধ	675 নাম : ৰঞ্জু ডেকা পিতাৰ নাম : প্ৰফুল্ল চন্দ্ৰ কলিতা ঘৰ নং : ১২২ বয়স : 49 লিঙ্গ : মহিলা	LQX1349662 ফটো উপলব্ধ
676 নাম : সবিতা ডেকা পিতাৰ নাম : প্ৰফুল্ল চন্দ্ৰ কলিতা ঘৰ নং : ১২২ বয়স : 47 লিঙ্গ : মহিলা	LQX1349673 ফটো উপলব্ধ	677 নাম : পঙ্কজ ডেকা পিতাৰ নাম : প্ৰফুল্ল চন্দ্ৰ কলিতা ঘৰ নং : ১২২ বয়স : 45 লিঙ্গ : পুৰুষ	LQX1349684 ফটো উপলব্ধ	678 নাম : বাবলী কছাৰী স্বামীৰ নাম : পংকজ ডেকা ঘৰ নং : 122 বয়স : 37 লিঙ্গ : মহিলা	PVJ0132068 ফটো উপলব্ধ
679 নাম : নিতু ডেকা বসুমতাৰী পিতাৰ নাম : বিজু ডেকা বসুমতাৰী ঘৰ নং : ১২২ বয়স : 25 লিঙ্গ : পুৰুষ	LQX0415851 ফটো উপলব্ধ	680 নাম : চুমি ৰামচিয়াৰী স্বামীৰ নাম : নিতু ডেকা বসুমতাৰী ঘৰ নং : 122 বয়স : 23 লিঙ্গ : মহিলা	PVJ0093997 ফটো উপলব্ধ	681 নাম : চিন্ময় ডেকা পিতাৰ নাম : বিজু ডেকা ঘৰ নং : 122 বয়স : 19 লিঙ্গ : পুৰুষ	PVJ0077396 ফটো উপলব্ধ
682 নাম : ৰবীচন দৈমাৰী পিতাৰ নাম : ঠেকেৰে দৈমাৰী ঘৰ নং : ১২৫ বয়স : 52 লিঙ্গ : পুৰুষ	LQX1349719 ফটো উপলব্ধ	683 নাম : হৰবেন দৈমাৰী পিতাৰ নাম : ঠেকেৰে দৈমাৰী ঘৰ নং : ১২৫ বয়স : 48 লিঙ্গ : পুৰুষ	LQX1349695 ফটো উপলব্ধ	684 নাম : চণ্ডিকা দৈমাৰী স্বামীৰ নাম : হৰবেন দৈমাৰী ঘৰ নং : ১২৫ বয়স : 43 লিঙ্গ : মহিলা	LQX1349708 ফটো উপলব্ধ
685 নাম : বিবাৰী দৈমাৰী স্বামীৰ নাম : ৰবীচন দৈমাৰী ঘৰ নং : ১২৫ বয়স : 34 লিঙ্গ : মহিলা	LQX0142463 ফটো উপলব্ধ	686 নাম : উষা দৈমাৰী পিতাৰ নাম : হৰবেন দৈমাৰী ঘৰ নং : ১২৫ বয়স : 24 লিঙ্গ : মহিলা	LQX0428516 ফটো উপলব্ধ	687 নাম : মনিষা দৈমাৰী পিতাৰ নাম : হৰবেন দৈমাৰী ঘৰ নং : ১২৫ বয়স : 21 লিঙ্গ : মহিলা	LQX7668726 ফটো উপলব্ধ
688 নাম : প্ৰমিলা দৈমাৰী স্বামীৰ নাম : অৰ্গেন দৈমাৰী ঘৰ নং : ১২৬ বয়স : 60 লিঙ্গ : মহিলা	LQX1349731 ফটো উপলব্ধ	S 689 নাম : জোনালী দৈমাৰী পিতাৰ নাম : অৰ্গেন দৈমাৰী ঘৰ নং : ১২৬ বয়স : 38 লিঙ্গ : মহিলা	LQX1349742 ফটো উপলব্ধ	690 নাম : দীপ্ত দৈমাৰী পিতাৰ নাম : অৰ্গেন দৈমাৰী ঘৰ নং : ১২৬ বয়স : 33 লিঙ্গ : পুৰুষ	LQX1349753 ফটো উপলব্ধ



<p>R 691 PVJ0123968</p> <p>নাম : ইলা বড়ো স্বামীৰ নাম : ডিব্ব দৈমাৰী ঘৰ নং : 126 বয়স : 21 লিঙ্গ : মহিলা</p> <p>ফটো উপলব্ধ</p>	<p>692 PVJ0131219</p> <p>নাম : ইলা বড়ো স্বামীৰ নাম : ডিব্ব দৈমাৰী ঘৰ নং : 126 বয়স : 21 লিঙ্গ : মহিলা</p> <p>ফটো উপলব্ধ</p>	<p>693 LQX1349786</p> <p>নাম : পূৰ্ণি বসুমতাৰী স্বামীৰ নাম : খাঁসৌ বসুমতাৰী ঘৰ নং : 129 বয়স : 75 লিঙ্গ : মহিলা</p> <p>ফটো উপলব্ধ</p>
<p>694 LQX1349797</p> <p>নাম : নিৰল বসুমতাৰী পিতাৰ নাম : খাঁসৌ বসুমতাৰী ঘৰ নং : 129 বয়স : 45 লিঙ্গ : পুৰুষ</p> <p>ফটো উপলব্ধ</p>	<p>695 LQX1349800</p> <p>নাম : চায়াৰাণি বসুমতাৰী স্বামীৰ নাম : নিৰল বসুমতাৰী ঘৰ নং : 129 বয়স : 43 লিঙ্গ : মহিলা</p> <p>ফটো উপলব্ধ</p>	<p>696 LQX1349811</p> <p>নাম : নিজৰা বসুমতাৰী পিতাৰ নাম : খাচাঁপ বসুমতাৰী ঘৰ নং : 129 বয়স : 40 লিঙ্গ : মহিলা</p> <p>ফটো উপলব্ধ</p>
<p>697 LQX1349822</p> <p>নাম : সনজয় বসুমতাৰী পিতাৰ নাম : খাঁসৌ বসুমতাৰী ঘৰ নং : 129 বয়স : 39 লিঙ্গ : পুৰুষ</p> <p>ফটো উপলব্ধ</p>	<p>698 LQX0333492</p> <p>নাম : বিনপ্ৰীয়া বসুমতাৰী স্বামীৰ নাম : সঞ্জয় বসুমতাৰী ঘৰ নং : 129 বয়স : 32 লিঙ্গ : মহিলা</p> <p>ফটো উপলব্ধ</p>	<p>699 LQX0266072</p> <p>নাম : জুন বসুমতাৰী পিতাৰ নাম : নিৰল বসুমতাৰী ঘৰ নং : 129 বয়স : 26 লিঙ্গ : মহিলা</p> <p>ফটো উপলব্ধ</p>
<p>700 LQX0475996</p> <p>নাম : সুমন বসুমতাৰী পিতাৰ নাম : নিৰলা বসুমতাৰী ঘৰ নং : 129 বয়স : 24 লিঙ্গ : পুৰুষ</p> <p>ফটো উপলব্ধ</p>	<p>701 LQX1349855</p> <p>নাম : লোহিত বসুমতাৰী পিতাৰ নাম : দেবেন বসুমতাৰী ঘৰ নং : 128 বয়স : 45 লিঙ্গ : পুৰুষ</p> <p>ফটো উপলব্ধ</p>	<p>702 LQX1349866</p> <p>নাম : অনিমা বসুমতাৰী পিতাৰ নাম : দেবেন বসুমতাৰী ঘৰ নং : 128 বয়স : 43 লিঙ্গ : মহিলা</p> <p>ফটো উপলব্ধ</p>
<p>703 LQX1349888</p> <p>নাম : মিন্ট বসুমতাৰী পিতাৰ নাম : দেবেন বসুমতাৰী ঘৰ নং : 128 বয়স : 41 লিঙ্গ : পুৰুষ</p> <p>ফটো উপলব্ধ</p>	<p>704 LQX1349899</p> <p>নাম : ফনিৰ বসুমতাৰী পিতাৰ নাম : গস্তীৰ বসুমতাৰী ঘৰ নং : 128 বয়স : 60 লিঙ্গ : পুৰুষ</p> <p>ফটো উপলব্ধ</p>	<p>705 LQX1349902</p> <p>নাম : জনাকী বসুমতাৰী স্বামীৰ নাম : ফনিৰ বসুমতাৰী ঘৰ নং : 128 বয়স : 58 লিঙ্গ : মহিলা</p> <p>ফটো উপলব্ধ</p>
<p>706 LQX0311092</p> <p>নাম : ডালিমী বসুমতাৰী পিতাৰ নাম : ফনিৰ বসুমতাৰী ঘৰ নং : 128 বয়স : 27 লিঙ্গ : মহিলা</p> <p>ফটো উপলব্ধ</p>	<p>707 LQX1123546</p> <p>নাম : বিশাল বসুমতাৰী পিতাৰ নাম : ফনিৰ বসুমতাৰী ঘৰ নং : 128 বয়স : 22 লিঙ্গ : পুৰুষ</p> <p>ফটো উপলব্ধ</p>	<p>708 LQX1349913</p> <p>নাম : থানৰাম বসুমতাৰী পিতাৰ নাম : গস্তীৰ বসুমতাৰী ঘৰ নং : 130 বয়স : 75 লিঙ্গ : পুৰুষ</p> <p>ফটো উপলব্ধ</p>
<p>709 LQX1349924</p> <p>নাম : হৰোনি বসুমতাৰী স্বামীৰ নাম : থানুৰাম বসুমতাৰী ঘৰ নং : 130 বয়স : 70 লিঙ্গ : মহিলা</p> <p>ফটো উপলব্ধ</p>	<p>710 LQX1349935</p> <p>নাম : চৰিটা বসুমতাৰী পিতাৰ নাম : থানুৰাম বসুমতাৰী ঘৰ নং : 130 বয়স : 41 লিঙ্গ : মহিলা</p> <p>ফটো উপলব্ধ</p>	<p>711 LQX1349946</p> <p>নাম : প্ৰতুল বসুমতাৰী পিতাৰ নাম : থানুৰাম বসুমতাৰী ঘৰ নং : 130 বয়স : 38 লিঙ্গ : পুৰুষ</p> <p>ফটো উপলব্ধ</p>
<p>712 LQX1349957</p> <p>নাম : মুন্না বসুমতাৰী পিতাৰ নাম : থানুৰাম বসুমতাৰী ঘৰ নং : 130 বয়স : 35 লিঙ্গ : পুৰুষ</p> <p>ফটো উপলব্ধ</p>	<p>713 LQX0266031</p> <p>নাম : চৌদৌমশ্ৰী বসুমতাৰী স্বামীৰ নাম : প্ৰতুল বসুমতাৰী ঘৰ নং : 130 বয়স : 29 লিঙ্গ : মহিলা</p> <p>ফটো উপলব্ধ</p>	<p>714 LQX1349968</p> <p>নাম : আজাৰি দৈমাৰী স্বামীৰ নাম : খৌলা দৈমাৰী ঘৰ নং : 131 বয়স : 60 লিঙ্গ : মহিলা</p> <p>ফটো উপলব্ধ</p>
<p>715 LQX1349979</p> <p>নাম : মনোজ দৈমাৰী পিতাৰ নাম : খাওলা দৈমাৰী ঘৰ নং : 131 বয়স : 37 লিঙ্গ : পুৰুষ</p> <p>ফটো উপলব্ধ</p>	<p>716 LQX1349980</p> <p>নাম : মধুৰাম দৈমাৰী মাতৃৰ নাম : আজাৰি দৈমাৰী ঘৰ নং : 131 বয়স : 36 লিঙ্গ : পুৰুষ</p> <p>ফটো উপলব্ধ</p>	<p># 717 LQX0308866</p> <p>নাম : নয়নি দৈমাৰী পিতাৰ নাম : খৌলা দৈমাৰী ঘৰ নং : 131 বয়স : 29 লিঙ্গ : মহিলা</p> <p>ফটো উপলব্ধ</p>
<p>718 LQX0458950</p> <p>নাম : বুহাংশী দৈমাৰী স্বামীৰ নাম : মনোজ দৈমাৰী ঘৰ নং : 131 বয়স : 29 লিঙ্গ : মহিলা</p> <p>ফটো উপলব্ধ</p>	<p>719 LQX1350012</p> <p>নাম : প্ৰবীন দৈমাৰী পিতাৰ নাম : মনালি দৈমাৰী ঘৰ নং : 132 বয়স : 60 লিঙ্গ : পুৰুষ</p> <p>ফটো উপলব্ধ</p>	<p>720 LQX1350023</p> <p>নাম : বিমলা দৈমাৰী স্বামীৰ নাম : প্ৰবীন দৈমাৰী ঘৰ নং : 132 বয়স : 58 লিঙ্গ : মহিলা</p> <p>ফটো উপলব্ধ</p>



<p>S 721 LQX1350034</p> <p>নাম : মিনতি দৈমাৰী পিতাৰ নাম: কান্তিৰাম দৈমাৰী ঘৰ নং : ১৩২ বয়স : 56 লিঙ্গ : মহিলা</p> <p>ফটো উপলব্ধ</p>	<p>722 LQX1350045</p> <p>নাম : বিনতি দৈমাৰী পিতাৰ নাম: কান্তিৰাম দৈমাৰী ঘৰ নং : ১৩২ বয়স : 54 লিঙ্গ : মহিলা</p> <p>ফটো উপলব্ধ</p>	<p>723 LQX1350056</p> <p>নাম : হৰেশ্বৰ দৈমাৰী মাতৃৰ নাম: মনালি দৈমাৰী ঘৰ নং : ১৩২ বয়স : 53 লিঙ্গ : পুৰুষ</p> <p>ফটো উপলব্ধ</p>
<p>724 LQX1350067</p> <p>নাম : বিজন দৈমাৰী পিতাৰ নাম: মনলি দৈমাৰী ঘৰ নং : ১৩২ বয়স : 49 লিঙ্গ : পুৰুষ</p> <p>ফটো উপলব্ধ</p>	<p>725 LQX1350078</p> <p>নাম : নিৰন দৈমাৰী পিতাৰ নাম: মনলি দৈমাৰী ঘৰ নং : ১৩২ বয়স : 48 লিঙ্গ : পুৰুষ</p> <p>ফটো উপলব্ধ</p>	<p>726 LQX1350089</p> <p>নাম : সমিত দৈমাৰী পিতাৰ নাম: মনলি দৈমাৰী ঘৰ নং : ১৩২ বয়স : 46 লিঙ্গ : পুৰুষ</p> <p>ফটো উপলব্ধ</p>
<p>727 LQX1354149</p> <p>নাম : চিত্ৰা দৈমাৰী স্বামীৰ নাম: খনিৰাম দৈমাৰী ঘৰ নং : ১৩২ বয়স : 42 লিঙ্গ : মহিলা</p> <p>ফটো উপলব্ধ</p>	<p>728 BSW1272339</p> <p>নাম : বিজু বালা দৈমাৰী পিতাৰ নাম: এনখেপ দৈমাৰী ঘৰ নং : 132 বয়স : 38 লিঙ্গ : মহিলা</p> <p>ফটো উপলব্ধ</p>	<p>S 729 LQX1354194</p> <p>নাম : মাইন বড়ো পিতাৰ নাম: পতুল বড়ো ঘৰ নং : ১৩২ বয়স : 34 লিঙ্গ : মহিলা</p> <p>ফটো উপলব্ধ</p>
<p>730 LQX0461632</p> <p>নাম : বিণা দৈমাৰী স্বামীৰ নাম: বিজন দৈমাৰী ঘৰ নং : ১৩২ বয়স : 33 লিঙ্গ : মহিলা</p> <p>ফটো উপলব্ধ</p>	<p>731 LQX0306878</p> <p>নাম : বিদ্যা দৈমাৰী পিতাৰ নাম: প্ৰবীন দৈমাৰী ঘৰ নং : ১৩২ বয়স : 27 লিঙ্গ : মহিলা</p> <p>ফটো উপলব্ধ</p>	<p>732 LQX0536128</p> <p>নাম : কুলদীপ দৈমাৰী পিতাৰ নাম: প্ৰবীন দৈমাৰী ঘৰ নং : 132 বয়স : 23 লিঙ্গ : পুৰুষ</p> <p>ফটো উপলব্ধ</p>
<p>733 LQX1350103</p> <p>নাম : কানচিৰি বসুমতাৰী স্বামীৰ নাম: খেপ্ৰা বসুমতাৰী ঘৰ নং : ১৩৩ বয়স : 90 লিঙ্গ : মহিলা</p> <p>ফটো উপলব্ধ</p>	<p>734 LQX1350114</p> <p>নাম : ববীন্দ্ৰ বসুমতাৰী পিতাৰ নাম: খেপ্ৰা বসুমতাৰী ঘৰ নং : ১৩৩ বয়স : 53 লিঙ্গ : পুৰুষ</p> <p>ফটো উপলব্ধ</p>	<p>735 LQX1350125</p> <p>নাম : বেন বসুমতাৰী পিতাৰ নাম: খেপ্ৰা বসুমতাৰী ঘৰ নং : ১৩৩ বয়স : 45 লিঙ্গ : মহিলা</p> <p>ফটো উপলব্ধ</p>
<p>736 LQX1350136</p> <p>নাম : পৰেন বসুমতাৰী পিতাৰ নাম: খেপ্ৰা বসুমতাৰী ঘৰ নং : ১৩৩ বয়স : 43 লিঙ্গ : পুৰুষ</p> <p>ফটো উপলব্ধ</p>	<p>737 LQX1354183</p> <p>নাম : উতপলা বসুমতাৰী স্বামীৰ নাম: পৰেন বসুমতাৰী ঘৰ নং : ১৩৩ বয়স : 36 লিঙ্গ : মহিলা</p> <p>ফটো উপলব্ধ</p>	<p>S 738 LQX1350147</p> <p>নাম : মনিৰাম বড়ো পিতাৰ নাম: তুপেশ্বৰী বড়ো ঘৰ নং : ১৩৩ বয়স : 70 লিঙ্গ : পুৰুষ</p> <p>ফটো উপলব্ধ</p>
<p>S 739 LQX1350169</p> <p>নাম : জুকমায়া বড়ো পিতাৰ নাম: মনিৰাম বড়ো ঘৰ নং : ১৩৩ বয়স : 42 লিঙ্গ : মহিলা</p> <p>ফটো উপলব্ধ</p>	<p>740 LQX1350170</p> <p>নাম : গজেন্দ্ৰ নাথ দৈমাৰী পিতাৰ নাম: দাবৰ দৈমাৰী ঘৰ নং : ১৩৪ বয়স : 61 লিঙ্গ : পুৰুষ</p> <p>ফটো উপলব্ধ</p>	<p>741 LQX1350181</p> <p>নাম : মীনা দৈমাৰী স্বামীৰ নাম: গজেন দৈমাৰী ঘৰ নং : ১৩৪ বয়স : 60 লিঙ্গ : মহিলা</p> <p>ফটো উপলব্ধ</p>
<p>S 742 LQX1628600</p> <p>নাম : চানচুমে দৈমাৰী পিতাৰ নাম: গজেন দৈমাৰী ঘৰ নং : ১৩৪ বয়স : 81 লিঙ্গ : মহিলা</p> <p>ফটো উপলব্ধ</p>	<p>743 LQX1350192</p> <p>নাম : বিমল স্বৰ্গীয়াৰী পিতাৰ নাম: গাবগাং স্বৰ্গীয়াৰী ঘৰ নং : ১৩৫ বয়স : 60 লিঙ্গ : পুৰুষ</p> <p>ফটো উপলব্ধ</p>	<p>744 LQX1350205</p> <p>নাম : প্ৰমিলা স্বৰ্গীয়াৰী স্বামীৰ নাম: বিমল স্বৰ্গীয়াৰী ঘৰ নং : ১৩৫ বয়স : 56 লিঙ্গ : মহিলা</p> <p>ফটো উপলব্ধ</p>
<p>745 LQX1350216</p> <p>নাম : মুকেশ স্বৰ্গীয়াৰী পিতাৰ নাম: বিমল স্বৰ্গীয়াৰী ঘৰ নং : ১৩৫ বয়স : 33 লিঙ্গ : পুৰুষ</p> <p>ফটো উপলব্ধ</p>	<p>746 LQX0334011</p> <p>নাম : কনিকা স্বৰ্গীয়াৰী স্বামীৰ নাম: মুকেশ স্বৰ্গীয়াৰী ঘৰ নং : ১৩৫ বয়স : 31 লিঙ্গ : মহিলা</p> <p>ফটো উপলব্ধ</p>	<p>747 LQX7651714</p> <p>নাম : বিক্ৰম ব্ৰহ্ম পিতাৰ নাম: হৰেশ্বৰ ব্ৰহ্ম ঘৰ নং : ১৩৫ বয়স : 28 লিঙ্গ : পুৰুষ</p> <p>ফটো উপলব্ধ</p>
<p>748 LQX1350227</p> <p>নাম : মহেশ্ব স্বৰ্গীয়াৰী পিতাৰ নাম: আপগাং স্বৰ্গীয়াৰী ঘৰ নং : ১৩৬ বয়স : 50 লিঙ্গ : পুৰুষ</p> <p>ফটো উপলব্ধ</p>	<p>749 LQX1350238</p> <p>নাম : হিমালী স্বৰ্গীয়াৰী স্বামীৰ নাম: মহেশ্ব স্বৰ্গীয়াৰী ঘৰ নং : ১৩৬ বয়স : 45 লিঙ্গ : মহিলা</p> <p>ফটো উপলব্ধ</p>	<p>S 750 LQX1350250</p> <p>নাম : অঞ্জলী স্বৰ্গীয়াৰী পিতাৰ নাম: মোনেশ্বৰী স্বৰ্গীয়াৰী ঘৰ নং : ১৩৬ বয়স : 44 লিঙ্গ : মহিলা</p> <p>ফটো উপলব্ধ</p>



751 নাম : মহীম স্বৰ্গীয়াৰী পিতাৰ নাম: সোনেশ্বৰী স্বৰ্গীয়াৰী ঘৰ নং : ১৩৬ বয়স : 42 লিঙ্গ : পুৰুষ	LQX1350261 ফটো উপলব্ধ	752 নাম : নীলিমা স্বৰ্গীয়াৰী স্বামীৰ নাম: প্ৰদীপ স্বৰ্গীয়াৰী ঘৰ নং : ১৩৬ বয়স : 39 লিঙ্গ : মহিলা	LQX0142430 ফটো উপলব্ধ	753 নাম : উপেন স্বৰ্গীয়াৰী পিতাৰ নাম: মাগন স্বৰ্গীয়াৰী ঘৰ নং : ১৩৭ বয়স : 67 লিঙ্গ : পুৰুষ	LQX1350352 ফটো উপলব্ধ
754 নাম : মোহিলা স্বৰ্গীয়াৰী স্বামীৰ নাম: উপেন স্বৰ্গীয়াৰী ঘৰ নং : ১৩৭ বয়স : 65 লিঙ্গ : মহিলা	LQX1350363 ফটো উপলব্ধ	755 নাম : গকুল স্বৰ্গীয়াৰী পিতাৰ নাম: উপেন স্বৰ্গীয়াৰী ঘৰ নং : ১৩৭ বয়স : 33 লিঙ্গ : পুৰুষ	LQX1350341 ফটো উপলব্ধ	756 নাম : চিত্ৰা স্বৰ্গীয়াৰী পিতাৰ নাম: উপেন স্বৰ্গীয়াৰী ঘৰ নং : ১৩৭ বয়স : 26 লিঙ্গ : মহিলা	LQX0310268 ফটো উপলব্ধ
757 নাম : ইন্দ্ৰ স্বৰ্গীয়াৰী স্বামীৰ নাম: চন্দ্ৰ স্বৰ্গীয়াৰী ঘৰ নং : ১৩৮ বয়স : 70 লিঙ্গ : মহিলা	LQX1350385 ফটো উপলব্ধ	758 নাম : মিন স্বৰ্গীয়াৰী পিতাৰ নাম: চন্দ্ৰ স্বৰ্গীয়াৰী ঘৰ নং : ১৩৮ বয়স : 51 লিঙ্গ : মহিলা	LQX1350396 ফটো উপলব্ধ	759 নাম : লিজ স্বৰ্গীয়াৰী পিতাৰ নাম: চন্দ্ৰ স্বৰ্গীয়াৰী ঘৰ নং : ১৩৮ বয়স : 48 লিঙ্গ : পুৰুষ	LQX1350409 ফটো উপলব্ধ
760 নাম : বাতুল স্বৰ্গীয়াৰী পিতাৰ নাম: চন্দ্ৰ স্বৰ্গীয়াৰী ঘৰ নং : ১৩৮ বয়স : 42 লিঙ্গ : পুৰুষ	LQX1350410 ফটো উপলব্ধ	S 761 নাম : মনিতা স্বৰ্গীয়াৰী পিতাৰ নাম: চন্দ্ৰ স্বৰ্গীয়াৰী ঘৰ নং : ১৩৮ বয়স : 39 লিঙ্গ : মহিলা	LQX1350421 ফটো উপলব্ধ	S 762 নাম : মনিখা স্বৰ্গীয়াৰী পিতাৰ নাম: চন্দ্ৰ স্বৰ্গীয়াৰী ঘৰ নং : ১৩৮ বয়স : 31 লিঙ্গ : মহিলা	LQX1354252 ফটো উপলব্ধ
763 নাম : পানেশ্বৰী স্বৰ্গীয়াৰী স্বামীৰ নাম: ববীন স্বৰ্গীয়াৰী ঘৰ নং : ১৩৯ বয়স : 65 লিঙ্গ : মহিলা	LQX1350454 ফটো উপলব্ধ	764 নাম : দীপক স্বৰ্গীয়াৰী পিতাৰ নাম: ববীন স্বৰ্গীয়াৰী ঘৰ নং : ১৩৯ বয়স : 45 লিঙ্গ : পুৰুষ	LQX1350465 ফটো উপলব্ধ	765 নাম : বিপুল স্বৰ্গীয়াৰী পিতাৰ নাম: ববীন স্বৰ্গীয়াৰী ঘৰ নং : ১৩৯ বয়স : 43 লিঙ্গ : পুৰুষ	LQX1350476 ফটো উপলব্ধ
766 নাম : অজয় স্বৰ্গীয়াৰী পিতাৰ নাম: ববীন স্বৰ্গীয়াৰী ঘৰ নং : ১৩৯ বয়স : 38 লিঙ্গ : পুৰুষ	LQX1350487 ফটো উপলব্ধ	767 নাম : সানচুমে স্বৰ্গীয়াৰী স্বামীৰ নাম: দীপক স্বৰ্গীয়াৰী ঘৰ নং : ১৩৯ বয়স : 34 লিঙ্গ : মহিলা	LQX0141630 ফটো উপলব্ধ	768 নাম : বেবী স্বৰ্গীয়াৰী পিতাৰ নাম: ববীন স্বৰ্গীয়াৰী ঘৰ নং : ১৩৯ বয়স : 34 লিঙ্গ : মহিলা	LQX1350498 ফটো উপলব্ধ
769 নাম : বানেশ্বৰ স্বৰ্গীয়াৰী পিতাৰ নাম: বিবাৰী স্বৰ্গীয়াৰী ঘৰ নং : ১৪১ বয়স : 56 লিঙ্গ : পুৰুষ	LQX1350512 ফটো উপলব্ধ	E 770 নাম : ললিত স্বৰ্গীয়াৰী পিতাৰ নাম: চন্দ্ৰলা স্বৰ্গীয়াৰী ঘৰ নং : ১৪১ বয়স : 55 লিঙ্গ : পুৰুষ	LQX1350523 ফটো উপলব্ধ	771 নাম : ৰাজ স্বৰ্গীয়াৰী পিতাৰ নাম: চন্দ্ৰলা স্বৰ্গীয়াৰী ঘৰ নং : ১৪১ বয়স : 52 লিঙ্গ : পুৰুষ	LQX1350534 ফটো উপলব্ধ
772 নাম : ৰোহিত স্বৰ্গীয়াৰী পিতাৰ নাম: চন্দ্ৰলা স্বৰ্গীয়াৰী ঘৰ নং : ১৪১ বয়স : 50 লিঙ্গ : পুৰুষ	LQX1350545 ফটো উপলব্ধ	773 নাম : মাইনা স্বৰ্গীয়াৰী স্বামীৰ নাম: বানেশ্বৰ স্বৰ্গীয়াৰী ঘৰ নং : ১৪১ বয়স : 35 লিঙ্গ : মহিলা	LQX1354172 ফটো উপলব্ধ	774 নাম : বনীতা স্বৰ্গীয়াৰী পিতাৰ নাম: চন্দ্ৰলা স্বৰ্গীয়াৰী ঘৰ নং : ১৪১ বয়স : 32 লিঙ্গ : মহিলা	LQX0310060 ফটো উপলব্ধ
775 নাম : বুপালী স্বৰ্গীয়াৰী স্বামীৰ নাম: ৰোহিত স্বৰ্গীয়াৰী ঘৰ নং : ১৪১ বয়স : 26 লিঙ্গ : মহিলা	LQX0311001 ফটো উপলব্ধ	776 নাম : সুমতী ৰাজভৰ পিতাৰ নাম: শিব প্ৰসাদ ৰাজভৰ ঘৰ নং : ১৪২ বয়স : 39 লিঙ্গ : মহিলা	LQX1350589 ফটো উপলব্ধ	777 নাম : উমেশ ৰাজভৰ পিতাৰ নাম: ৰাম প্ৰসাদ ৰাজভৰ ঘৰ নং : ১৪২ বয়স : 39 লিঙ্গ : পুৰুষ	LQX0426791 ফটো উপলব্ধ
778 নাম : ৰাজেশ ৰাজভৰ পিতাৰ নাম: ৰাম প্ৰশাদ ৰাজভৰ ঘৰ নং : ১৪২ বয়স : 38 লিঙ্গ : পুৰুষ	LQX1350578 ফটো উপলব্ধ	779 নাম : মিলনী ৰাজভৰ পিতাৰ নাম: শিবপ্ৰসাদ ৰাজভৰ ঘৰ নং : ১৪২ বয়স : 36 লিঙ্গ : মহিলা	LQX1350590 ফটো উপলব্ধ	780 নাম : ৰমেশ ৰাজভৰ মাতৃৰ নাম: ৰাম প্ৰশাদ ৰাজভৰ ঘৰ নং : ১৪২ বয়স : 34 লিঙ্গ : পুৰুষ	LQX1350603 ফটো উপলব্ধ



781 নাম : তুলসী ৰাজভৰ স্বামীৰ নাম: ৰাজেশ ৰাজভৰ ঘৰ নং : ১৪২ বয়স : 28 লিঙ্গ : মহিলা	LQX0333435 ফটো উপলব্ধ	782 নাম : মনবাচি ৰাজভৰ স্বামীৰ নাম: গোপাল ৰাজভৰ ঘৰ নং : ১৪৫ বয়স : 70 লিঙ্গ : মহিলা	LQX1350658 ফটো উপলব্ধ	783 নাম : মোহন ৰাজভৰ পিতাৰ নাম: গোপাল ৰাজভৰ ঘৰ নং : ১৪৫ বয়স : 34 লিঙ্গ : পুৰুষ	LQX1350636 ফটো উপলব্ধ
784 নাম : গোবিন দৈমাৰী পিতাৰ নাম: ঠেকেৰে দৈমাৰী ঘৰ নং : ১৪৬ বয়স : 65 লিঙ্গ : পুৰুষ	LQX1350670 ফটো উপলব্ধ	785 নাম : ইবিলা দৈমাৰী স্বামীৰ নাম: গোবিন দৈমাৰী ঘৰ নং : ১৪৬ বয়স : 55 লিঙ্গ : মহিলা	LQX1350681 ফটো উপলব্ধ	786 নাম : মিজিৎছা দৈমাৰী পিতাৰ নাম: গবিন দৈমাৰী ঘৰ নং : ১৪৬ বয়স : 26 লিঙ্গ : পুৰুষ	LQX0308627 ফটো উপলব্ধ
787 নাম : প্ৰিতম দৈমাৰী পিতাৰ নাম: গবিন দৈমাৰী ঘৰ নং : ১৪৬ বয়স : 23 লিঙ্গ : পুৰুষ	LQX0496315 ফটো উপলব্ধ	788 নাম : কিসী ব্ৰহ্ম স্বামীৰ নাম: মিজিৎছা দৈমাৰী ঘৰ নং : 146 বয়স : 19 লিঙ্গ : মহিলা	PVJ0076422 ফটো উপলব্ধ	789 নাম : গেন্দি দৈমাৰী স্বামীৰ নাম: খগেন দৈমাৰী ঘৰ নং : ১৪৭ বয়স : 60 লিঙ্গ : মহিলা	LQX1350738 ফটো উপলব্ধ
790 নাম : আশ্ৰাম দৈমাৰী মাতৃৰ নাম: গেন্দি দৈমাৰী ঘৰ নং : ১৪৭ বয়স : 39 লিঙ্গ : পুৰুষ	LQX1350727 ফটো উপলব্ধ	791 নাম : নিলিমা দৈমাৰী স্বামীৰ নাম: অশ্ৰাম দৈমাৰী ঘৰ নং : ১৪৭ বয়স : 32 লিঙ্গ : মহিলা	LQX1354161 ফটো উপলব্ধ	792 নাম : নৌজোৰ দৈমাৰী পিতাৰ নাম: খগেন দৈমাৰী ঘৰ নং : ১৪৭ বয়স : 25 লিঙ্গ : পুৰুষ	LQX0392365 ফটো উপলব্ধ
793 নাম : ফেকনি চৌহান স্বামীৰ নাম: সম্পত চৌহান ঘৰ নং : ১৪৯ বয়স : 70 লিঙ্গ : মহিলা	LQX1350749 ফটো উপলব্ধ	794 নাম : গেনা চৌহান পিতাৰ নাম: ফেকনি চৌহান ঘৰ নং : ১৪৯ বয়স : 55 লিঙ্গ : পুৰুষ	LQX1350750 ফটো উপলব্ধ	795 নাম : কশিলা চৌহান স্বামীৰ নাম: গেন চৌহান ঘৰ নং : ১৪৯ বয়স : 50 লিঙ্গ : মহিলা	LQX1350761 ফটো উপলব্ধ
796 নাম : নন্দলাল চৌহান পিতাৰ নাম: চম্পদ চৌহান ঘৰ নং : ১৪৯ বয়স : 50 লিঙ্গ : পুৰুষ	LQX1350772 ফটো উপলব্ধ	797 নাম : কমল চৌহান পিতাৰ নাম: সম্পত চৌহান ঘৰ নং : ১৪৯ বয়স : 46 লিঙ্গ : পুৰুষ	LQX1350794 ফটো উপলব্ধ	798 নাম : অনিমা চৌহান স্বামীৰ নাম: নন্দলাল চৌহান ঘৰ নং : ১৪৯ বয়স : 40 লিঙ্গ : মহিলা	LQX1350783 ফটো উপলব্ধ
799 নাম : মঞ্জু চৌহান স্বামীৰ নাম: কমল চৌহান ঘৰ নং : ১৪৯ বয়স : 39 লিঙ্গ : মহিলা	LQX1350807 ফটো উপলব্ধ	800 নাম : মিনতি চৌহান পিতাৰ নাম: গেনা চৌহান ঘৰ নং : ১৪৯ বয়স : 29 লিঙ্গ : মহিলা	LQX0308395 ফটো উপলব্ধ	801 নাম : সঞ্জয় চৌহান পিতাৰ নাম: গেনা চৌহান ঘৰ নং : ১৪৯ বয়স : 26 লিঙ্গ : পুৰুষ	LQX0310797 ফটো উপলব্ধ
802 নাম : কিৰন কুমাৰ চৌহান পিতাৰ নাম: সম্পত চৌহান ঘৰ নং : ১৪৯ বয়স : 25 লিঙ্গ : পুৰুষ	LQX0310433 ফটো উপলব্ধ	803 নাম : মিতালী চৌহান পিতাৰ নাম: নন্দলাল চৌহান ঘৰ নং : ১৪৯ বয়স : 24 লিঙ্গ : মহিলা	LQX0403691 ফটো উপলব্ধ	804 নাম : মুকুল চৌহান পিতাৰ নাম: নন্দলাল চৌহান ঘৰ নং : 149 বয়স : 20 লিঙ্গ : পুৰুষ	PVJ0038075 ফটো উপলব্ধ
805 নাম : জয় চন্দ্ৰ চৌহান পিতাৰ নাম: গেনা চৌহান ঘৰ নং : ১৫০ বয়স : 24 লিঙ্গ : পুৰুষ	LQX0496240 ফটো উপলব্ধ	806 নাম : লক্ষন চৌহান পিতাৰ নাম: সম্পদ চৌহান ঘৰ নং : ১৫০ বয়স : 70 লিঙ্গ : পুৰুষ	LQX1350818 ফটো উপলব্ধ	807 নাম : কুবৰী দেবী স্বামীৰ নাম: লক্ষন চৌহান ঘৰ নং : ১৫০ বয়স : 65 লিঙ্গ : মহিলা	LQX1350829 ফটো উপলব্ধ
808 নাম : গোপাল চৌহান পিতাৰ নাম: লক্ষন চৌহান ঘৰ নং : ১৫০ বয়স : 35 লিঙ্গ : পুৰুষ	LQX0027888 ফটো উপলব্ধ	809 নাম : বাবুল চৌহান পিতাৰ নাম: লক্ষন চৌহান ঘৰ নং : ১৫০ বয়স : 29 লিঙ্গ : পুৰুষ	LQX0415315 ফটো উপলব্ধ	810 নাম : বাবুল চৌহান পিতাৰ নাম: লক্ষন চৌহান ঘৰ নং : ১৫০ বয়স : 27 লিঙ্গ : পুৰুষ	LQX0425181 ফটো উপলব্ধ



811 নাম : লক্ষ্মী চৌহান পিতাৰ নাম: লক্ষন চৌহান ঘৰ নং : 150 বয়স : 27 লিঙ্গ : মহিলা	LQX0489112 ফটো উপলব্ধ	812 নাম : মুনী দেবী স্বামীৰ নাম: গোপাল চৌহান ঘৰ নং : 150 বয়স : 27 লিঙ্গ : মহিলা	PVJ0135632 ফটো উপলব্ধ	813 নাম : ওম চৌহান পিতাৰ নাম: লক্ষন চৌহান ঘৰ নং : 150 বয়স : 22 লিঙ্গ : পুৰুষ	PVJ0135673 ফটো উপলব্ধ
814 নাম : জনেন দৈমাৰী পিতাৰ নাম: গহীন চৌহান ঘৰ নং : 152 বয়স : 80 লিঙ্গ : পুৰুষ	LQX1350830 ফটো উপলব্ধ	815 নাম : বমেশ দৈমাৰী পিতাৰ নাম: জনেন দৈমাৰী ঘৰ নং : 152 বয়স : 46 লিঙ্গ : পুৰুষ	LQX1350852 ফটো উপলব্ধ	816 নাম : ৰীতা দৈমাৰী পিতাৰ নাম: জনেন দৈমাৰী ঘৰ নং : 152 বয়স : 44 লিঙ্গ : মহিলা	LQX1350863 ফটো উপলব্ধ
817 নাম : দিজয় দৈমাৰী পিতাৰ নাম: জনেন দৈমাৰী ঘৰ নং : 152 বয়স : 42 লিঙ্গ : পুৰুষ	LQX1350874 ফটো উপলব্ধ	818 নাম : কমলেশ্বৰী দৈমাৰী স্বামীৰ নাম: দিজয় দৈমাৰী ঘৰ নং : 152 বয়স : 31 লিঙ্গ : মহিলা	LQX0368555 ফটো উপলব্ধ	819 নাম : মৈনা বড়ো স্বামীৰ নাম: বমেশ দৈমাৰী ঘৰ নং : 152 বয়স : 30 লিঙ্গ : মহিলা	LQX0562629 ফটো উপলব্ধ
820 নাম : ছনিয়া ৰাজভৰ স্বামীৰ নাম: ৰাজেন্দ্ৰ ৰাজভৰ ঘৰ নং : 158 বয়স : 65 লিঙ্গ : মহিলা	LQX1350909 ফটো উপলব্ধ	821 নাম : ৰাজকুমাৰ ৰাজভৰ পিতাৰ নাম: ৰাজেন্দ্ৰ ৰাজভৰ ঘৰ নং : 158 বয়স : 30 লিঙ্গ : পুৰুষ	LQX0029207 ফটো উপলব্ধ	822 নাম : পুনম ৰাজভড় স্বামীৰ নাম: ৰাজকুমাৰ ৰাজভড় ঘৰ নং : 158 বয়স : 29 লিঙ্গ : মহিলা	LQX0454561 ফটো উপলব্ধ
823 নাম : দিলীপ ৰাজভৰ পিতাৰ নাম: ৰাজেন্দ্ৰ ৰাজভৰ ঘৰ নং : 158 বয়স : 28 লিঙ্গ : পুৰুষ	LQX0029306 ফটো উপলব্ধ	824 নাম : চতা ৰাজভৰ মাতৃৰ নাম: চানিয়া ৰাজভৰ ঘৰ নং : 154 বয়স : 23 লিঙ্গ : পুৰুষ	LQX7674732 ফটো উপলব্ধ	825 নাম : নিউটন স্বৰ্গীয়াৰী পিতাৰ নাম: বদন চন্দ্ৰ স্বৰ্গীয়াৰী ঘৰ নং : 158 বয়স : 44 লিঙ্গ : পুৰুষ	LQX0142042 ফটো উপলব্ধ
826 নাম : অঞ্জনা স্বৰ্গীয়াৰী স্বামীৰ নাম: নিউটন স্বৰ্গীয়াৰী ঘৰ নং : 158 বয়স : 39 লিঙ্গ : মহিলা	LQX0421008 ফটো উপলব্ধ	827 নাম : বিমল বসুমতাৰী পিতাৰ নাম: দুৰ্গা বসুমতাৰী ঘৰ নং : 245 বয়স : 56 লিঙ্গ : পুৰুষ	LQX0481473 ফটো উপলব্ধ	E 828 নাম : ফানশ্ৰী বসুমতাৰী স্বামীৰ নাম: বিমল বসুমতাৰী ঘৰ নং : 245 বয়স : 41 লিঙ্গ : মহিলা	LQX0516906 ফটো উপলব্ধ
829 নাম : সীমা মণ্ডল স্বামীৰ নাম: অজয় মণ্ডল ঘৰ নং : 262 বয়স : 21 লিঙ্গ : মহিলা	PVJ0124248 ফটো উপলব্ধ	830 নাম : অঞ্জালী চৌহান স্বামীৰ নাম: আনন্দ চৌহান ঘৰ নং : 360 বয়স : 38 লিঙ্গ : মহিলা	LQX1628597 ফটো উপলব্ধ	S2 831 নাম : নমিতা বসুমতাৰী পিতাৰ নাম: সিমাংসা বসুমতাৰী ঘৰ নং : 793 বয়স : 21 লিঙ্গ : মহিলা	PVJ0075549 ফটো উপলব্ধ
R 832 নাম : অনীতা চৌহান স্বামীৰ নাম: বীৰবল চৌহান ঘৰ নং : উদালগুৰী বয়স : 83 লিঙ্গ : মহিলা	LQX7656036 ফটো উপলব্ধ				



<p>833 LQX0403675</p> <p>নাম : ফুল মায়া দেৱী স্বামীৰ নাম: কৃষ্ণ বাহাদুৰ খৰ্কা ঘৰ নং : 8 বয়স : 64 লিঙ্গ : মহিলা</p> <p>ফটো উপলব্ধ</p>	<p>834 LQX1350921</p> <p>নাম : কৃষ্ণ বাহাদুৰ ছেত্ৰী পিতাৰ নাম: নৰ বাহাদুৰ খৰ্কা ঘৰ নং : 8 বয়স : 63 লিঙ্গ : পুৰুষ</p> <p>ফটো উপলব্ধ</p>	<p>835 LQX1350932</p> <p>নাম : ধন বাহাদুৰ খৰ্কা পিতাৰ নাম: নৰ বাহাদুৰ খৰ্কা ঘৰ নং : 8 বয়স : 60 লিঙ্গ : পুৰুষ</p> <p>ফটো উপলব্ধ</p>
<p>836 LQX1350954</p> <p>নাম : গনেশ বাহাদুৰ খৰ্কা পিতাৰ নাম: নৰ বাহাদুৰ খৰ্কা ঘৰ নং : 8 বয়স : 55 লিঙ্গ : পুৰুষ</p> <p>ফটো উপলব্ধ</p>	<p>837 LQX1350943</p> <p>নাম : পাৰ্বতী দেৱী স্বামীৰ নাম: ধন বাহাদুৰ খৰ্কা ঘৰ নং : 8 বয়স : 50 লিঙ্গ : মহিলা</p> <p>ফটো উপলব্ধ</p>	<p>838 LQX1350965</p> <p>নাম : বিষ্ণু মায়া দেৱী স্বামীৰ নাম: শুক বাহাদুৰ ছেত্ৰী ঘৰ নং : 8 বয়স : 50 লিঙ্গ : মহিলা</p> <p>ফটো উপলব্ধ</p>
<p>839 LQX1350976</p> <p>নাম : গঙ্গা বাহাদুৰ খৰ্কা পিতাৰ নাম: নৰ বাহাদুৰ খৰ্কা ঘৰ নং : 8 বয়স : 48 লিঙ্গ : পুৰুষ</p> <p>ফটো উপলব্ধ</p>	<p>840 LQX0416339</p> <p>নাম : সুক বাহাদুৰ ছেত্ৰী পিতাৰ নাম: কৃষ্ণ বাহাদুৰ চেত্ৰী ঘৰ নং : 8 বয়স : 44 লিঙ্গ : পুৰুষ</p> <p>ফটো উপলব্ধ</p>	<p>841 LQX0549063</p> <p>নাম : বিকী চেত্ৰী পিতাৰ নাম: কৃষ্ণ বাহাদুৰ চেত্ৰী ঘৰ নং : 8 বয়স : 23 লিঙ্গ : পুৰুষ</p> <p>ফটো উপলব্ধ</p>
<p>842 PVJ0115741</p> <p>নাম : লোক বাহাদুৰ খড়কা পিতাৰ নাম: ধন বাহাদুৰ খড়কা ঘৰ নং : 4 বয়স : 21 লিঙ্গ : পুৰুষ</p> <p>ফটো উপলব্ধ</p>	<p>843 LQX1351004</p> <p>নাম : কেশব কাৰ্কী পিতাৰ নাম: বল কাৰ্কী ঘৰ নং : 5 বয়স : 55 লিঙ্গ : পুৰুষ</p> <p>ফটো উপলব্ধ</p>	<p>844 LQX1351015</p> <p>নাম : ইন্দ্ৰ মায়া কাৰ্কী স্বামীৰ নাম: কেশব কাৰ্কী ঘৰ নং : 5 বয়স : 50 লিঙ্গ : মহিলা</p> <p>ফটো উপলব্ধ</p>
<p>845 LQX0336818</p> <p>নাম : ৰঞ্জিত ছেত্ৰী পিতাৰ নাম: কেশৱ কাৰ্কী ঘৰ নং : 5 বয়স : 28 লিঙ্গ : পুৰুষ</p> <p>ফটো উপলব্ধ</p>	<p>846 PVJ0090548</p> <p>নাম : পুশপতি দেৱী স্বামীৰ নাম: ৰঞ্জিত ছেত্ৰী ঘৰ নং : 5 বয়স : 21 লিঙ্গ : মহিলা</p> <p>ফটো উপলব্ধ</p>	<p>847 LQX7660061</p> <p>নাম : খুনলাই গোয়াৰী স্বামীৰ নাম: দিদৌমচা গোয়াৰী ঘৰ নং : 6 বয়স : 24 লিঙ্গ : মহিলা</p> <p>ফটো উপলব্ধ</p>
<p>848 PVJ0133371</p> <p>নাম : বিনীতা লিসু স্বামীৰ নাম: ৰিতুৰ্ন লিসু ঘৰ নং : 06 বয়স : 24 লিঙ্গ : মহিলা</p> <p>ফটো উপলব্ধ</p>		



849	2	LQX0119198	ফটো উপলব্ধ	#1 850	1	DNB5438186	ফটো উপলব্ধ	851	1	DNB0282277	ফটো উপলব্ধ
নাম : কবিতা মহন্ত পিতাৰ নাম: গনেশ মহন্ত ঘৰ নং : 9 বয়স : 32 লিঙ্গ : মহিলা				নাম : গীতা বুৰো স্বামীৰ নাম: লীজু স্বৰ্গীয়াৰী ঘৰ নং : 138 বয়স : 39 লিঙ্গ : মহিলা				নাম : মিনতি দেবী পিতাৰ নাম: বসন্ত চৌহান ঘৰ নং : 19 বয়স : 27 লিঙ্গ : মহিলা			
852	1	MVF0308163	ফটো উপলব্ধ	853	1	GNS0240267	ফটো উপলব্ধ	#2 854	1	LQX0066589	ফটো উপলব্ধ
নাম : মীনা কুমাৰী মহটো পিতাৰ নাম: হৰিচৰন মহতু ঘৰ নং : 104 বয়স : 30 লিঙ্গ : মহিলা				নাম : ফ আলোতী দেবী স্বামীৰ নাম: বামপতি চৌহান ঘৰ নং : 106 বয়স : 29 লিঙ্গ : মহিলা				নাম : মঞ্জু বসুমতাৰী স্বামীৰ নাম: বীন্দ্র বসুমতাৰী ঘৰ নং : 105 বয়স : 31 লিঙ্গ : মহিলা			
855	1	HPQ1619063	ফটো উপলব্ধ	856	2	LQX1352983	ফটো উপলব্ধ	857	2	LQX1352870	ফটো উপলব্ধ
নাম : মনবা চৌহান পিতাৰ নাম: গোপাল চৌহান ঘৰ নং : 70 বয়স : 38 লিঙ্গ : পুৰুষ				নাম : লক্ষী দেবী পিতাৰ নাম: নন্দ চৌহান ঘৰ নং : 59 বয়স : 41 লিঙ্গ : মহিলা				নাম : খীনামায়া দেবী পিতাৰ নাম: দুৰ্গা প্ৰধান ঘৰ নং : 55 বয়স : 38 লিঙ্গ : মহিলা			
858	2	LQX1352814	ফটো উপলব্ধ	859	2	LQX1352825	ফটো উপলব্ধ	860	2	LQX1352938	ফটো উপলব্ধ
নাম : ধনমায়া দেবী পিতাৰ নাম: পদুলাল উপাধ্যায় ঘৰ নং : 54 বয়স : 42 লিঙ্গ : মহিলা				নাম : পুণ্য মায়া দেবী পিতাৰ নাম: পদুলাল উপাধ্যায় ঘৰ নং : 54 বয়স : 40 লিঙ্গ : মহিলা				নাম : সুমিত্ৰা দেবী পিতাৰ নাম: ত্ৰিলোচন উপাধ্যায় ঘৰ নং : 58ক বয়স : 36 লিঙ্গ : মহিলা			
861	2	LQX0228726	ফটো উপলব্ধ	862	2	LQX0312629	ফটো উপলব্ধ	863	2	LQX0280701	ফটো উপলব্ধ
নাম : বুপা দেবী পিতাৰ নাম: প্ৰেমনলাল দৰ্জী ঘৰ নং : 47 বয়স : 31 লিঙ্গ : মহিলা				নাম : পাৰ্বতী দেবী পিতাৰ নাম: দেৱী প্ৰসাদ গৌতম ঘৰ নং : 38 বয়স : 27 লিঙ্গ : মহিলা				নাম : তুলাচা দেবী পিতাৰ নাম: বীৰ বাহাদুৰ সুবেডী ছেত্ৰী ঘৰ নং : 24 বয়স : 27 লিঙ্গ : মহিলা			
864	2	LQX0427799	ফটো উপলব্ধ	865	2	LQX1352347	ফটো উপলব্ধ	866	2	LQX0280610	ফটো উপলব্ধ
নাম : গীতা বিশ্বকৰ্মা পিতাৰ নাম: মন বাহাদুৰ বিশ্বকৰ্মা ঘৰ নং : 49 বয়স : 25 লিঙ্গ : মহিলা				নাম : তিলৰোপা দেবী পিতাৰ নাম: কেবল দেবী ঘৰ নং : 41 বয়স : 38 লিঙ্গ : মহিলা				নাম : অম্বিকা দেবী মাতৃৰ নাম: বলোৰাম অধিকাৰী ঘৰ নং : 38 বয়স : 42 লিঙ্গ : মহিলা			
867	2	LQX0280842	ফটো উপলব্ধ	868	2	LQX1352518	ফটো উপলব্ধ	869	1	PVJ0161885	ফটো উপলব্ধ
নাম : বন্দনা দেবী মাতৃৰ নাম: ভীমা দেবী ঘৰ নং : 41 বয়স : 25 লিঙ্গ : মহিলা				নাম : সীতা দেবী পিতাৰ নাম: ভিক্ত প্ৰঃ উপাধ্যায় ঘৰ নং : 44 বয়স : 38 লিঙ্গ : মহিলা				নাম : পূজা চৌহান পিতাৰ নাম: লালজিত চৌহান ঘৰ নং : 104 বয়স : 18 লিঙ্গ : মহিলা			
870	1	PVJ0166389	ফটো উপলব্ধ	871	1	PVJ0166454	ফটো উপলব্ধ	872	1	PVJ0166488	ফটো উপলব্ধ
নাম : ধনেশ্বৰ বসুমতাৰী মাতৃৰ নাম: বনিমী বসুমতাৰী ঘৰ নং : 105 বয়স : 20 লিঙ্গ : পুৰুষ				নাম : কৰন চৌধুৰী পিতাৰ নাম: জয়ন্ত চৌধুৰী ঘৰ নং : 45 বয়স : 19 লিঙ্গ : পুৰুষ				নাম : জয় কৃষ্ণ চৌহান পিতাৰ নাম: ধীৰা চৌহান ঘৰ নং : 85 বয়স : 18 লিঙ্গ : পুৰুষ			
873	1	PVJ0168682	ফটো উপলব্ধ	874	1	PVJ0170043	ফটো উপলব্ধ	875	1	PVJ0170290	ফটো উপলব্ধ
নাম : কৌশল্যা চৌহান স্বামীৰ নাম: সুগ্ৰীম চৌহান ঘৰ নং : 105 বয়স : 23 লিঙ্গ : মহিলা				নাম : সন্ধিয়া চৌহান স্বামীৰ নাম: বাধেশ্যাম চৌহান ঘৰ নং : 64 বয়স : 24 লিঙ্গ : মহিলা				নাম : দ্বিষ্টন বসুমতাৰী পিতাৰ নাম: সিমাংসা বসুমতাৰী ঘৰ নং : 65 বয়স : 18 লিঙ্গ : পুৰুষ			
876	1	PVJ0170324	ফটো উপলব্ধ	877	1	PVJ0170365	ফটো উপলব্ধ	878	1	PVJ0171298	ফটো উপলব্ধ
নাম : অনিতা দেবী পিতাৰ নাম: সুৰেশ চৌহান ঘৰ নং : 81 বয়স : 21 লিঙ্গ : মহিলা				নাম : প্ৰেটী দেবী স্বামীৰ নাম: জয়চন চৌহান ঘৰ নং : 104 বয়স : 25 লিঙ্গ : মহিলা				নাম : বীনা চৌহান মাতৃৰ নাম: মাইনী চৌহান ঘৰ নং : 9 বয়স : 24 লিঙ্গ : মহিলা			



879	1	PVJ0171322	নাম : মদন ৰাজভৰ মাতৃৰ নাম: মানবঅচি ৰাজভৰ ঘৰ নং : 145 বয়স : 26 লিঙ্গ : পুৰুষ	ফটো উপলব্ধ	880	1	PVJ0171355	নাম : জিত চৌহান পিতাৰ নাম: পূৰ্ণ সিং চৌহান ঘৰ নং : 10 বয়স : 19 লিঙ্গ : পুৰুষ	ফটো উপলব্ধ	881	1	PVJ0171389	নাম : কিৰন কুমাৰ গোস্বামী মাতৃৰ নাম: সংকোচিয়া দেবী ঘৰ নং : 88 বয়স : 18 লিঙ্গ : পুৰুষ	ফটো উপলব্ধ
882	1	PVJ0172288	নাম : ফুলেশ্বৰী দেবী স্বামীৰ নাম: ৰমেশ দেব চৌহান ঘৰ নং : 63 বয়স : 19 লিঙ্গ : মহিলা	ফটো উপলব্ধ	883	1	PVJ0172361	নাম : পূৰ্বী ৰামচিয়াৰী মাতৃৰ নাম: অঞ্জলী ৰামচিয়াৰী ঘৰ নং : 108 বয়স : 22 লিঙ্গ : মহিলা	ফটো উপলব্ধ	884	1	PVJ0172460	নাম : পিংকু ৰামচিয়াৰী মাতৃৰ নাম: অঞ্জলী ৰামচিয়াৰী ঘৰ নং : 108 বয়স : 25 লিঙ্গ : পুৰুষ	ফটো উপলব্ধ
885	1	PVJ0172569	নাম : শুভক্লৰ চৌহান মাতৃৰ নাম: হেমন্তী চৌহান ঘৰ নং : 23 বয়স : 24 লিঙ্গ : পুৰুষ	ফটো উপলব্ধ	886	1	PVJ0172668	নাম : নিলেশ চৌহান পিতাৰ নাম: বাবুলাল চৌহান ঘৰ নং : 97 বয়স : 18 লিঙ্গ : পুৰুষ	ফটো উপলব্ধ	887	1	PVJ0172684	নাম : শিবা চৌহান পিতাৰ নাম: গৌতম চৌহান ঘৰ নং : 64 বয়স : 20 লিঙ্গ : পুৰুষ	ফটো উপলব্ধ
888	1	PVJ0172700	নাম : বিনীতা চৌহান পিতাৰ নাম: গণ্ডআলাল চৌহান ঘৰ নং : 58 বয়স : 20 লিঙ্গ : মহিলা	ফটো উপলব্ধ	889	1	PVJ0172718	নাম : মীনা দেবী পিতাৰ নাম: গণ্ডআলাল চৌহান ঘৰ নং : 58 বয়স : 18 লিঙ্গ : মহিলা	ফটো উপলব্ধ	890	1	PVJ0172866	নাম : সুগেয় দেবী মাতৃৰ নাম: চম্পা চৌহান ঘৰ নং : 59 বয়স : 23 লিঙ্গ : মহিলা	ফটো উপলব্ধ
891	1	PVJ0172965	নাম : বুদ্ধ নাথ মল্লিক পিতাৰ নাম: সীতাৰাম মল্লিক ঘৰ নং : 47 বয়স : 19 লিঙ্গ : পুৰুষ	ফটো উপলব্ধ	892	1	LQX9445174	নাম : জয়াৰানী বসুমতাৰী স্বামীৰ নাম: আলপ্ন বসুমতাৰী ঘৰ নং : 133 বয়স : 51 লিঙ্গ : মহিলা	ফটো উপলব্ধ	893	2	LQX1353033	নাম : দিবাকৰ উপাধ্যায় পিতাৰ নাম: লীলামায়া দেবী ঘৰ নং : 61 বয়স : 61 লিঙ্গ : পুৰুষ	ফটো উপলব্ধ
894	2	LQX1353055	নাম : ৰাম প্ৰঃ পিতাৰ নাম: লীলামায়া দেবী ঘৰ নং : 61 বয়স : 57 লিঙ্গ : পুৰুষ	ফটো উপলব্ধ	895	2	LQX1353088	নাম : বুদ্ধ প্ৰঃ পিতাৰ নাম: লীলামায়া উপাধ্যায় ঘৰ নং : 61 বয়স : 50 লিঙ্গ : পুৰুষ	ফটো উপলব্ধ	896	2	LQX1353099	নাম : বেদনিধি উপাধ্যায় পিতাৰ নাম: লীলামায়া উপাধ্যায় ঘৰ নং : 61 বয়স : 48 লিঙ্গ : পুৰুষ	ফটো উপলব্ধ
897	2	LQX1353066	নাম : উমা দেবী স্বামীৰ নাম: ৰাম প্ৰঃ উপাধ্যায় ঘৰ নং : 61 বয়স : 55 লিঙ্গ : মহিলা	ফটো উপলব্ধ	898	2	LQX0509786	নাম : অৰ্জুন উপাধ্যায় পিতাৰ নাম: ৰাম প্ৰসাদ উপাধ্যায় ঘৰ নং : 61 বয়স : 23 লিঙ্গ : পুৰুষ	ফটো উপলব্ধ	899	2	LQX1353044	নাম : দুৰ্গা দেবী স্বামীৰ নাম: দিবাকৰ উপাধ্যায় ঘৰ নং : 61 বয়স : 54 লিঙ্গ : মহিলা	ফটো উপলব্ধ
900	2	LQX7661341	নাম : প্ৰিয়া দৈমাৰী স্বামীৰ নাম: নীপ্প বসুমতাৰী ঘৰ নং : 63 বয়স : 32 লিঙ্গ : মহিলা	ফটো উপলব্ধ	901	2	LQX0245928	নাম : পাৰ্বতী দেবী পিতাৰ নাম: ৰংবাঃ চৌহান ঘৰ নং : 63 বয়স : 28 লিঙ্গ : মহিলা	ফটো উপলব্ধ	902	2	LQX0280552	নাম : কল্পনা দেবী পিতাৰ নাম: ৰং বাহাদুৰ চৌহান ঘৰ নং : 63 বয়স : 25 লিঙ্গ : মহিলা	ফটো উপলব্ধ
903	2	LQX1353373	নাম : মনোৰথ উপাধ্যায় পিতাৰ নাম: পুষ্পলাল উপাধ্যায় ঘৰ নং : 67 বয়স : 48 লিঙ্গ : পুৰুষ	ফটো উপলব্ধ	904	1	PVJ0179184	নাম : ৰোহন মণ্ডল পিতাৰ নাম: ৰবীন্দ্ৰ মণ্ডল ঘৰ নং : 52 বয়স : 18 লিঙ্গ : পুৰুষ	ফটো উপলব্ধ	905	2	LQX1214240	নাম : শিবৰাজ শৰ্মা পিতাৰ নাম: পূৰ্ণ প্ৰসাদ শৰ্মা ঘৰ নং : 300 বয়স : 44 লিঙ্গ : পুৰুষ	ফটো উপলব্ধ
906	1	HCK0009491	নাম : পজাৰাণি বসুমতাৰী পিতাৰ নাম: জৌংমছা বসুমতাৰী ঘৰ নং : 420 বয়স : 33 লিঙ্গ : মহিলা	ফটো উপলব্ধ	907	2	LQX1460215	নাম : গনেশ বিশ্বকৰ্মা পিতাৰ নাম: ইন্দ্ৰ লাল লোহাৰ ঘৰ নং : 9 বয়স : 55 লিঙ্গ : পুৰুষ	ফটো উপলব্ধ	908	2	LQX0142240	নাম : গায়ত্ৰী ছেত্ৰী পিতাৰ নাম: নৰ বাহাদুৰ ছেত্ৰী ঘৰ নং : 71 বয়স : 27 লিঙ্গ : মহিলা	ফটো উপলব্ধ



909	2	LQX7659154
নাম : মনজু বসুমতাৰী স্বামীৰ নাম: গলৈন বসুমতাৰী ঘৰ নং : 92 বয়স : 31 লিঙ্গ : মহিলা		
ফটো উপলব্ধ		

910	2	LQX1619836
নাম : অটোনিমা দৈমাৰী পিতাৰ নাম: বোনসিং দৈমাৰী ঘৰ নং : 37 বয়স : 30 লিঙ্গ : মহিলা		
ফটো উপলব্ধ		

911	1	LQX1354434
নাম : অৰূপ কুমাৰ পিতাৰ নাম: গীজেন দৈমাৰী ঘৰ নং : 134 বয়স : 32 লিঙ্গ : পুৰুষ		
ফটো উপলব্ধ		

#2 912	1	LQX9445163
নাম : আলফান বসুমতাৰী পিতাৰ নাম: জাৰুইচ বসুমতাৰী ঘৰ নং : 133 বয়স : 53 লিঙ্গ : পুৰুষ		
ফটো উপলব্ধ		

#2 913	1	LQX0420570
নাম : সুস্মীতা বসুমতাৰী পিতাৰ নাম: আলফান বসুমতাৰী ঘৰ নং : 133 বয়স : 24 লিঙ্গ : মহিলা		
ফটো উপলব্ধ		

914	1	LQX0293746
নাম : মধুস্মিতা বসুমতাৰী পিতাৰ নাম: আলফান বসুমতাৰী ঘৰ নং : 133 বয়স : 27 লিঙ্গ : মহিলা		
ফটো উপলব্ধ		

915	1	LQX0293779
নাম : আচিফ বসুমতাৰী পিতাৰ নাম: আলফান বসুমতাৰী ঘৰ নং : 133 বয়স : 27 লিঙ্গ : পুৰুষ		
ফটো উপলব্ধ		

916	1	HCK0110098
নাম : মাইনাও মোছাহাৰী পিতাৰ নাম: বিনন্দ মোছাহাৰী ঘৰ নং : 121 বয়স : 30 লিঙ্গ : মহিলা		
ফটো উপলব্ধ		



917	1	PVJ0200188
নাম : পিংকী চৌহান স্বামীৰ নাম : সঞ্জিত চৌহান ঘৰ নং : 97 বয়স : 21 লিঙ্গ : মহিলা		ফটো উপলব্ধ

## ভোটাৰৰ সাৰাংশ

## A) ভোটাৰৰ সংখ্যা

	তালিকাৰ প্ৰকাৰ	তালিকাৰ চিনাক্তকৰণ	ভোটাৰৰ সংখ্যা							
			পুৰুষ	মহিলা	৩য় লিঙ্গ	মুঠ				
I	মূল তালিকা	মূল তালিকা	বিশেষ সংশোধন, 2026 চনৰ পূৰ্বৰ 2025 চনৰ মূল তালিকাৰ লগত থকা সংযোজন সমূহ একত্ৰিতকৰন কৰা তালিকা।				409	439	0	848
II	যোগ তালিকা	পৰিপূৰক 1	বিশেষ সংক্ষিপ্ত সংশোধন, 2026				25	43	0	68
		পৰিপূৰক 2	অনবিচ্ছিন্ন সংশোধন 2026				0	1	0	1
			মুঠ				25	44	0	69
III	বিয়োজন তালিকা	পৰিপূৰক 1	বিশেষ সংক্ষিপ্ত সংশোধন, 2026				19	37	0	56
		পৰিপূৰক 2	অনবিচ্ছিন্ন সংশোধন 2026				3	3	0	6
			মুঠ				22	40	0	62
IV	লিংগ ক্ষেত্ৰত পৰিবৰ্তনৰ বাবে পাৰ্থক্য					0	0	0	0	
এই সংশোধনৰ পিছত ভোটাৰ তালিকাত ভোটাৰৰ মুঠ সংখ্যা (I+II-III+IV)						412	443	0	855	

## B) শুধৰনীৰ সংখ্যা

তালিকাৰ প্ৰকাৰ	তালিকাৰ চিনাক্তকৰণ	শুধৰনীৰ সংখ্যা
পৰিপূৰক 1	বিশেষ সংক্ষিপ্ত সংশোধন, 2026	3
পৰিপূৰক 2	অনবিচ্ছিন্ন সংশোধন 2026	5
	মুঠ	8

নিৰ্বাচক পঞ্জীয়ন বিষয়াৰ স্বাক্ষৰ

E-মূত, S-স্থানান্তৰিত/ বাসস্থান পৰিবৰ্তন, R-প্ৰতিলিপি, M-নিখোজ, Q-অযোগ্য