



## ভোটাৰ তালিকা 2026 S03 অসম

বিধানসভা সমষ্টিৰ নম্বৰ, নাম আৰু সংৰক্ষণৰ স্থিতি : 46 - ওদালগুৰি (অনুসূচিত জনজাতি)		খণ্ড নং : 85			
এই বিধানসভা সমষ্টিত কোন সংসদীয় সমষ্টিৰ অন্তৰ্গত তাৰ নম্বৰ, নাম আৰু সংৰক্ষণ স্থিতি : 4 - দৰং-ওদালগুৰি (সাধাৰণ)					
<b>1. সংশোধনৰ বিৱৰণ</b>					
সংশোধনৰ বছৰ	2026	তালিকাৰ চিনাক্তকৰণ			
ভিত্তি তাৰিখ	01-04-2026	বিশেষ সংশোধন, 2026 চনৰ পূৰ্বৰ 2025 চনৰ মূল তালিকাৰ লগত থকা সংযোজন সমূহ একত্ৰিতকৰণ কৰা তালিকা।			
সংশোধনৰ প্ৰকাৰ	বিশেষ সংশোধন 2026				
প্ৰকাশনৰ তাৰিখ	23-03-2026				
<b>2. খণ্ড আৰু ভোটগ্ৰহন কেন্দ্ৰৰ বিৱৰণ</b>					
খণ্ডৰ অন্তৰ্গত এলেকা সমূহৰ নম্বৰ আৰু নাম					
1-১নং বড়ি গাওঁ		মূল চহৰ/গাওঁ	: ২নং বড়ি গাওঁ		
2-২নং বড়ি গাওঁ (অংশ)		ৱাৰ্ড নং	:		
		ডাকঘৰ	: ওদালগুৰি		
		পুলিচ থানা	: বৌতা		
		ব্লক	: ওদালগুৰি (অংশ-১)		
		ৰাজহ চক্ৰ	: ওদালগুৰি		
		জিলা	: ওদালগুৰি		
		পিনকোড	: 784509		
<b>3. ভোটগ্ৰহন কেন্দ্ৰৰ বিৱৰণ</b>					
ভোটগ্ৰহন কেন্দ্ৰৰ নম্বৰ আৰু নাম :		ভোটগ্ৰহন কেন্দ্ৰৰ প্ৰকাৰ (পুৰুষ/মহিলা/সাধাৰণ)		সাধাৰণ	
85 - বড়িগাওঁ প্ৰাথমিক বিদ্যালয়		খণ্ডৰ অন্তৰ্গত সহায়ক ভোটগ্ৰহন কেন্দ্ৰৰ সংখ্যা :		0	
ভোটগ্ৰহন কেন্দ্ৰৰ ঠিকনা :					
বড়িগাওঁ প্ৰাথমিক বিদ্যালয়, 1, ২নং বড়ি গাওঁ পোঃঅঃ -ওদালগুৰি জিলা-ওদালগুৰি ৭৮৪৫০৯					
<b>4. ভোটাৰৰ সংখ্যা</b>					
আৰম্ভনি ক্ৰমিক নং	শেষ ক্ৰমিক নং	মুঠ ভোটাৰ			
নং		পুৰুষ	মহিলা	ওয় লিঙ্গ	মুঠ
1	1009	454	474	0	928

নিৰ্বাচক পঞ্জীয়ন বিষয়াৰ স্বাক্ষৰ



Nazri Naksha

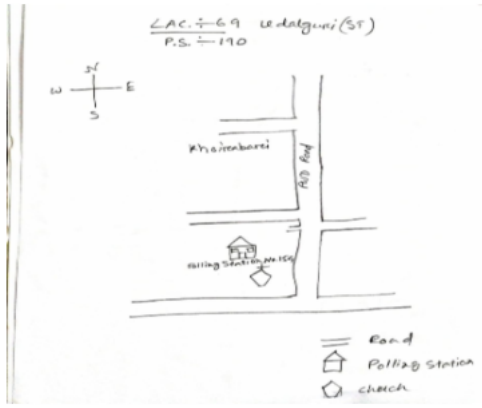

Google Map View



Polling Station Building Front View



ভোটগ্ৰহন কেন্দ্ৰৰ সন্মুখৰ দৃশ্য



Cad View

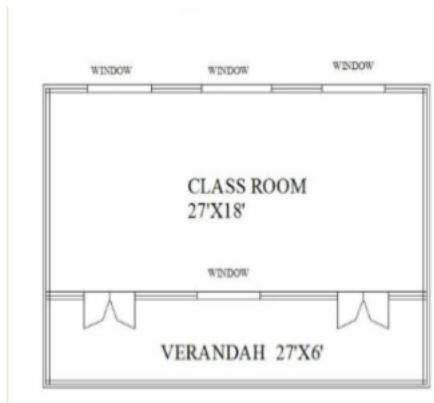

Key MAP View

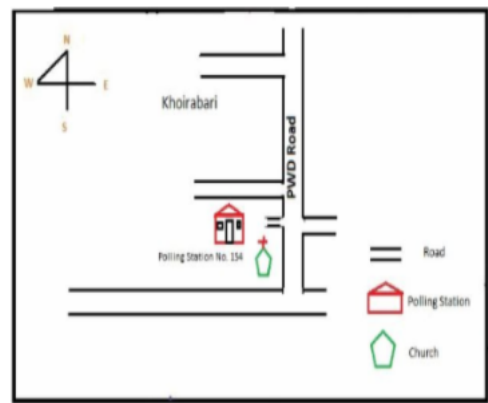



1 নাম : বামপ্ৰসাদ কিষান পিতাৰ নাম: দেৱৰাজ কিষান ঘৰ নং : 1 বয়স : 45 লিঙ্গ : পুৰুষ	LQX0137596 ফটো উপলব্ধ	2 নাম : চন্দ্ৰ কিষান পিতাৰ নাম: দেৱৰাজ কিষান ঘৰ নং : 1 বয়স : 43 লিঙ্গ : পুৰুষ	LQX1534594 ফটো উপলব্ধ	3 নাম : বীৰিসমগি কিষান স্বামীৰ নাম: বামপ্ৰসাদ কিষান ঘৰ নং : 01 বয়স : 40 লিঙ্গ : মহিলা	PVJ0131862 ফটো উপলব্ধ
4 নাম : মায়াম্বি দৈমাৰী স্বামীৰ নাম: বীনাৰাম দৈমাৰী ঘৰ নং : 2 বয়স : 40 লিঙ্গ : মহিলা	LQX0374033 ফটো উপলব্ধ	5 নাম : জহলাল কিষান পিতাৰ নাম: বিপুল কিষান ঘৰ নং : 2 বয়স : 35 লিঙ্গ : পুৰুষ	LQX1541259 ফটো উপলব্ধ	6 নাম : সুলেশ্বৰী কিষান পিতাৰ নাম: বিপুল কিষান ঘৰ নং : 2 বয়স : 32 লিঙ্গ : মহিলা	LQX1541306 ফটো উপলব্ধ
7 নাম : দেবাৰী কিষান স্বামীৰ নাম: বিধৰাম কিষান ঘৰ নং : 9 বয়স : 95 লিঙ্গ : মহিলা	LQX1534629 ফটো উপলব্ধ	E 8 নাম : আঘোন কিষান পিতাৰ নাম: বিধৰাম কিষান ঘৰ নং : 9 বয়স : 50 লিঙ্গ : পুৰুষ	LQX1534630 ফটো উপলব্ধ	S 9 নাম : চেবেন কিষান পিতাৰ নাম: বিধৰাম কিষান ঘৰ নং : 9 বয়স : 48 লিঙ্গ : পুৰুষ	LQX1534641 ফটো উপলব্ধ
10 নাম : ৰাজু কিষান পিতাৰ নাম: বিধৰাম কিষান ঘৰ নং : 9 বয়স : 46 লিঙ্গ : পুৰুষ	LQX1534652 ফটো উপলব্ধ	E 11 নাম : নঞ্জশ্ৰী কিষান স্বামীৰ নাম: আঘোন কিষান ঘৰ নং : 9 বয়স : 38 লিঙ্গ : মহিলা	LQX0204297 ফটো উপলব্ধ	12 নাম : পপী কিষান পিতাৰ নাম: ৰাজু কিষান ঘৰ নং : 9 বয়স : 36 লিঙ্গ : পুৰুষ	LQX1534663 ফটো উপলব্ধ
13 নাম : সংগিতা দৈমাৰী স্বামীৰ নাম: ৰবিন্দ্ৰ দৈমাৰী ঘৰ নং : 03 বয়স : 33 লিঙ্গ : মহিলা	LQX1635774 ফটো উপলব্ধ	E 14 নাম : ফিলা কিষান স্বামীৰ নাম: চেবেন কিষান ঘৰ নং : 9 বয়স : 27 লিঙ্গ : মহিলা	LQX0204909 ফটো উপলব্ধ	15 নাম : লাঘোন কিষান পিতাৰ নাম: বিধৰাম কিষান ঘৰ নং : 9 বয়স : 48 লিঙ্গ : পুৰুষ	LQX1534685 ফটো উপলব্ধ
16 নাম : ভূতকি কিষান স্বামীৰ নাম: লাঘোন কিষান ঘৰ নং : 9 বয়স : 45 লিঙ্গ : মহিলা	LQX1534696 ফটো উপলব্ধ	17 নাম : সিতা কিষান পিতাৰ নাম: লেবেন কিষান ঘৰ নং : 9 বয়স : 34 লিঙ্গ : মহিলা	LQX1534674 ফটো উপলব্ধ	18 নাম : চানজো কিষান স্বামীৰ নাম: ভাক্ৰো কিষান ঘৰ নং : 8 বয়স : 68 লিঙ্গ : মহিলা	LQX1534721 ফটো উপলব্ধ
19 নাম : অজিত কিষান পিতাৰ নাম: ভাক্ৰো কিষান ঘৰ নং : 8 বয়স : 39 লিঙ্গ : পুৰুষ	LQX1534732 ফটো উপলব্ধ	20 নাম : মিন স্বৰ্গীয়াৰী স্বামীৰ নাম: অবিৰাম স্বৰ্গীয়াৰী ঘৰ নং : 8 বয়স : 32 লিঙ্গ : মহিলা	LQX1635763 ফটো উপলব্ধ	21 নাম : গীতা কিষান মাতৃৰ নাম: চানজো কিষান ঘৰ নং : 8 বয়স : 30 লিঙ্গ : মহিলা	LQX0358796 ফটো উপলব্ধ
22 নাম : ৰীতা কিষান মাতৃৰ নাম: চানজো কিষান ঘৰ নং : 8 বয়স : 29 লিঙ্গ : মহিলা	LQX0364893 ফটো উপলব্ধ	23 নাম : চাউনি কিষান স্বামীৰ নাম: ভাদোবা কিষান ঘৰ নং : 5 বয়স : 82 লিঙ্গ : মহিলা	LQX1534754 ফটো উপলব্ধ	E 24 নাম : কিৰি কিষান স্বামীৰ নাম: পানীৰাম কিষান ঘৰ নং : 5 বয়স : 43 লিঙ্গ : মহিলা	LQX1541204 ফটো উপলব্ধ
25 নাম : ধনীৰাম কিষান পিতাৰ নাম: ভাদোবা কিষান ঘৰ নং : 5 বয়স : 40 লিঙ্গ : পুৰুষ	LQX1534765 ফটো উপলব্ধ	26 নাম : ৰূপচাই কিষান পিতাৰ নাম: ভাদোবা কিষান ঘৰ নং : 5 বয়স : 38 লিঙ্গ : পুৰুষ	LQX1534776 ফটো উপলব্ধ	27 নাম : প্ৰতিমা স্বৰ্গীয়াৰী স্বামীৰ নাম: বিজিত স্বৰ্গীয়াৰী ঘৰ নং : 5 বয়স : 37 লিঙ্গ : মহিলা	LQX1635445 ফটো উপলব্ধ
28 নাম : জুলী কিষান পিতাৰ নাম: ভাদুৱা কিষান ঘৰ নং : 5 বয়স : 28 লিঙ্গ : মহিলা	LQX0364968 ফটো উপলব্ধ	29 নাম : পূজা কিষান পিতাৰ নাম: ধনী ৰাম কিষান ঘৰ নং : 5 বয়স : 25 লিঙ্গ : মহিলা	PVJ0018119 ফটো উপলব্ধ	30 নাম : পানীৰাম কিষান পিতাৰ নাম: ভাদোবা কিষান ঘৰ নং : 5 বয়স : 47 লিঙ্গ : পুৰুষ	LQX1534787 ফটো উপলব্ধ



31 নাম : সুভাষ সিং মাঝোবাৰ পিতাৰ নাম: বটছাই মাঝোবাৰ ঘৰ নং : ৭ বয়স : 50 লিঙ্গ : পুৰুষ	LQX1534798 ফটো উপলব্ধ	32 নাম : ভাণ্ডনী মাঝোবাৰ স্বামীৰ নাম: সুভাষ সিং মাঝোবাৰ ঘৰ নং : ৭ বয়স : 47 লিঙ্গ : মহিলা	LQX1534801 ফটো উপলব্ধ	E 33 নাম : বিচন মাঝোবাৰ পিতাৰ নাম: সুভাষ সিং মাঝোবাৰ ঘৰ নং : ৭ বয়স : 26 লিঙ্গ : পুৰুষ	LQX0312934 ফটো উপলব্ধ
34 নাম : ৰেশমা মাঝোবাৰ স্বামীৰ নাম: বিচন মাঝোবাৰ ঘৰ নং : 07 বয়স : 25 লিঙ্গ : মহিলা	LQX1115781 ফটো উপলব্ধ	E 35 নাম : মঙ্গল কৈৰী পিতাৰ নাম: সাধু কৈৰী ঘৰ নং : ৮ বয়স : 65 লিঙ্গ : পুৰুষ	LQX1534812 ফটো উপলব্ধ	36 নাম : টাৰামণি কৈৰী স্বামীৰ নাম: মঙ্গল কৈৰী ঘৰ নং : ৮ বয়স : 60 লিঙ্গ : মহিলা	LQX1534823 ফটো উপলব্ধ
37 নাম : মনু কৈৰী পিতাৰ নাম: মঙ্গল কৈৰী ঘৰ নং : ৮ বয়স : 37 লিঙ্গ : পুৰুষ	LQX0312777 ফটো উপলব্ধ	38 নাম : অজয় কিষান মাতৃৰ নাম: চন্ডেজা কিষান ঘৰ নং : 8 বয়স : 27 লিঙ্গ : পুৰুষ	PVJ0018598 ফটো উপলব্ধ	39 নাম : বালাচি বড়ো স্বামীৰ নাম: বুদাং বড়ো ঘৰ নং : 10 বয়স : 88 লিঙ্গ : মহিলা	LQX1534845 ফটো উপলব্ধ
E 40 নাম : বলক চন্দ্ৰ বড়ো পিতাৰ নাম: বুদাং বড়ো ঘৰ নং : 10 বয়স : 54 লিঙ্গ : পুৰুষ	LQX1534856 ফটো উপলব্ধ	S 41 নাম : মাইনাও বড়ো পিতাৰ নাম: বুদাং বড়ো ঘৰ নং : 10 বয়স : 48 লিঙ্গ : মহিলা	LQX1534889 ফটো উপলব্ধ	42 নাম : দদেৰে বড়ো পিতাৰ নাম: বুদাং বড়ো ঘৰ নং : 10 বয়স : 46 লিঙ্গ : মহিলা	LQX1534878 ফটো উপলব্ধ
43 নাম : বৈজন্তী বড়ো স্বামীৰ নাম: বলক চন্দ্ৰ বড়ো বলক চন্দ্ৰ বড়ো ঘৰ নং : 10 বয়স : 44 লিঙ্গ : মহিলা	LQX1534867 ফটো উপলব্ধ	44 নাম : সোনালী বড়ো স্বামীৰ নাম: বোলোক চন্দ্ৰ বড়ো ঘৰ নং : 10 বয়স : 41 লিঙ্গ : মহিলা	LQX7699291 ফটো উপলব্ধ	45 নাম : মেৰবাংগ দৈমাৰী পিতাৰ নাম: হৰ কান্ত দৈমাৰী ঘৰ নং : 10 বয়স : 37 লিঙ্গ : পুৰুষ	LQX1541339 ফটো উপলব্ধ
E 46 নাম : দালিমি বসুমতাৰী স্বামীৰ নাম: মেৰবাংগ দৈমাৰী ঘৰ নং : 10 বয়স : 32 লিঙ্গ : মহিলা	LQX1541282 ফটো উপলব্ধ	47 নাম : হাদাং দৈমাৰী পিতাৰ নাম: হৰকান্ত দৈমাৰী ঘৰ নং : 10 বয়স : 31 লিঙ্গ : পুৰুষ	LQX1541317 ফটো উপলব্ধ	48 নাম : উদাংশী বড়ো পিতাৰ নাম: বলক চন্দ্ৰ বড়ো বলক চন্দ্ৰ বড়ো ঘৰ নং : 10 বয়স : 28 লিঙ্গ : মহিলা	LQX0139006 ফটো উপলব্ধ
49 নাম : ছোমখোৰ বড়ো অন্যান্য: বলক চন্দ্ৰ বড়ো ঘৰ নং : 10 বয়স : 22 লিঙ্গ : পুৰুষ	PVJ0018747 ফটো উপলব্ধ	50 নাম : চমবাৰ কিষান পিতাৰ নাম: ধুংগুৰু কিষান ঘৰ নং : 12 বয়স : 80 লিঙ্গ : পুৰুষ	LQX1534890 ফটো উপলব্ধ	E 51 নাম : ছমাৰী কিষান স্বামীৰ নাম: চমবাৰু কিষান ঘৰ নং : 10 বয়স : 60 লিঙ্গ : মহিলা	LQX1534903 ফটো উপলব্ধ
52 নাম : কুন্তি কিষান মাতৃৰ নাম: চমাৰী কিষান ঘৰ নং : 12 বয়স : 31 লিঙ্গ : মহিলা	LQX0236034 ফটো উপলব্ধ	53 নাম : খাৰচন কিষান পিতাৰ নাম: মঙ্গচাই কিষান ঘৰ নং : 10 বয়স : 100 লিঙ্গ : পুৰুষ	LQX1534914 ফটো উপলব্ধ	54 নাম : বুধনী কিষান স্বামীৰ নাম: খাৰচন কিষান ঘৰ নং : 10 বয়স : 98 লিঙ্গ : মহিলা	LQX1534925 ফটো উপলব্ধ
E 55 নাম : জিতেন কিষান পিতাৰ নাম: খাৰচন কিষান ঘৰ নং : 10 বয়স : 52 লিঙ্গ : পুৰুষ	LQX1534936 ফটো উপলব্ধ	56 নাম : চানজো কিষান স্বামীৰ নাম: জিতেন কিষান ঘৰ নং : 10 বয়স : 48 লিঙ্গ : মহিলা	LQX1541191 ফটো উপলব্ধ	E 57 নাম : গদাধৰ কিষান পিতাৰ নাম: খাৰচন কিষান ঘৰ নং : 10 বয়স : 46 লিঙ্গ : পুৰুষ	LQX1534947 ফটো উপলব্ধ
E 58 নাম : প্ৰতাপ কিষান পিতাৰ নাম: খাৰচন কিষান ঘৰ নং : 10 বয়স : 44 লিঙ্গ : পুৰুষ	LQX1534958 ফটো উপলব্ধ	59 নাম : ৰতন কিষান পিতাৰ নাম: কিনিেন্দ্ৰ কিষান ঘৰ নং : 10 বয়স : 34 লিঙ্গ : পুৰুষ	LQX1541237 ফটো উপলব্ধ	60 নাম : কৰ্ম কিষণ পিতাৰ নাম: জীতেন কিচান ঘৰ নং : 10 বয়স : 25 লিঙ্গ : পুৰুষ	LQX0236265 ফটো উপলব্ধ



61 নাম : পিচাৰু কিষাণ পিতাৰ নাম: লুচন কিষাণ ঘৰ নং : ১৪ বয়স : 80 লিঙ্গ : পুৰুষ	LQX1534969 ফটো উপলব্ধ	62 নাম : গীতা কিষাণ স্বামীৰ নাম: পিচাৰু কিষাণ ঘৰ নং : ১৪ বয়স : 75 লিঙ্গ : মহিলা	LQX1534970 ফটো উপলব্ধ	63 নাম : বন্ধন কিষাণ পিতাৰ নাম: লুচন কিষাণ ঘৰ নং : ১৪ বয়স : 63 লিঙ্গ : পুৰুষ	LQX1541260 ফটো উপলব্ধ
64 নাম : মামনি কিষাণ পিতাৰ নাম: বন্ধন কিষাণ ঘৰ নং : ১৪ বয়স : 36 লিঙ্গ : মহিলা	LQX1541226 ফটো উপলব্ধ	65 নাম : সুমৰী কিষাণ পিতাৰ নাম: পিচাৰু কিষাণ ঘৰ নং : ১৪ বয়স : 34 লিঙ্গ : মহিলা	LQX1541362 ফটো উপলব্ধ	66 নাম : দেবাৰু কিষাণ পিতাৰ নাম: পিচাৰু কিষাণ ঘৰ নং : ১৪ বয়স : 33 লিঙ্গ : পুৰুষ	LQX1541248 ফটো উপলব্ধ
67 নাম : মহন কিষাণ পিতাৰ নাম: বন্ধন কিষাণ ঘৰ নং : ১৪ বয়স : 31 লিঙ্গ : পুৰুষ	LQX1635434 ফটো উপলব্ধ	68 নাম : ফুলমণী কিষাণ স্বামীৰ নাম: কান্তীক কিষাণ ঘৰ নং : ১৫ বয়স : 65 লিঙ্গ : মহিলা	LQX1534992 ফটো উপলব্ধ	69 নাম : ছনজিব কিষাণ পিতাৰ নাম: ফুলমণী কিষাণ ঘৰ নং : ১৫ বয়স : 42 লিঙ্গ : পুৰুষ	LQX1535008 ফটো উপলব্ধ
70 নাম : ৰাম কিসান মাতৃৰ নাম: ফুলমণী কিসান ঘৰ নং : 15 বয়স : 28 লিঙ্গ : পুৰুষ	PVJ0018150 ফটো উপলব্ধ	71 নাম : চৌমখৌৰ বসুমতাৰী মাতৃৰ নাম: ৰশ্মী বসুমতাৰী ঘৰ নং : ১৫খ বয়স : 29 লিঙ্গ : পুৰুষ	LQX0164467 ফটো উপলব্ধ	72 নাম : ৰশ্মী বসুমতাৰী স্বামীৰ নাম: মদন বসুমতাৰী ঘৰ নং : ১৫খ বয়স : 88 লিঙ্গ : মহিলা	LQX1535053 ফটো উপলব্ধ
E 73 নাম : মহেশ্বৰ বড়ো পিতাৰ নাম: পেঙ্গী বড়ো ঘৰ নং : ১৫খ বয়স : 68 লিঙ্গ : পুৰুষ	LQX1535086 ফটো উপলব্ধ	74 নাম : দিমফ্লি বড়ো স্বামীৰ নাম: মহেশ্বৰ বড়ো ঘৰ নং : ১৫গ বয়স : 65 লিঙ্গ : মহিলা	LQX1535097 ফটো উপলব্ধ	75 নাম : কেডাৰ সিং মাঝোবাৰ পিতাৰ নাম: বদছাই মাঝোবাৰ ঘৰ নং : ১৫ক বয়স : 48 লিঙ্গ : পুৰুষ	LQX1535020 ফটো উপলব্ধ
E 76 নাম : চুক্তি মাঝোবাৰ স্বামীৰ নাম: কেডাৰ সিং মাঝোবাৰ ঘৰ নং : ১৫ক বয়স : 45 লিঙ্গ : মহিলা	LQX1535031 ফটো উপলব্ধ	77 নাম : বিগ্ৰাইছা বসুমতাৰী পিতাৰ নাম: মদন বসুমতাৰী ঘৰ নং : ১৫খ বয়স : 45 লিঙ্গ : পুৰুষ	LQX1535064 ফটো উপলব্ধ	78 নাম : জোচেফ দৈমাৰী পিতাৰ নাম: জিৰন দৈমাৰী ঘৰ নং : ১৬ বয়স : 26 লিঙ্গ : পুৰুষ	LQX0312413 ফটো উপলব্ধ
E 79 নাম : আনন্দ বসুমতাৰী পিতাৰ নাম: নেপাল বসুমতাৰী ঘৰ নং : ১৬ বয়স : 68 লিঙ্গ : পুৰুষ	LQX1535100 ফটো উপলব্ধ	80 নাম : লগুনী বসুমতাৰী স্বামীৰ নাম: আনন্দ বসুমতাৰী ঘৰ নং : ১৬ বয়স : 65 লিঙ্গ : মহিলা	LQX1535111 ফটো উপলব্ধ	S 81 নাম : টীনা বসুমতাৰী পিতাৰ নাম: আনন্দ বসুমতাৰী ঘৰ নং : ১৬ বয়স : 43 লিঙ্গ : মহিলা	LQX1535122 ফটো উপলব্ধ
82 নাম : জোনাছ বসুমতাৰী পিতাৰ নাম: আনন্দ বসুমতাৰী ঘৰ নং : ১৬ বয়স : 41 লিঙ্গ : পুৰুষ	LQX1535133 ফটো উপলব্ধ	83 নাম : ৰীণা বসুমতাৰী পিতাৰ নাম: আনন্দ বসুমতাৰী ঘৰ নং : ১৬ বয়স : 39 লিঙ্গ : মহিলা	LQX1535144 ফটো উপলব্ধ	E 84 নাম : নিৰ্মালী বসুমতাৰী স্বামীৰ নাম: জুলাই বসুমতাৰী ঘৰ নং : ১৬ বয়স : 32 লিঙ্গ : মহিলা	LQX1635785 ফটো উপলব্ধ
85 নাম : নিব্ৰ বসুমতাৰী পিতাৰ নাম: কমল বসুমতাৰী ঘৰ নং : ১৬ বয়স : 32 লিঙ্গ : পুৰুষ	LQX1541328 ফটো উপলব্ধ	86 নাম : নীলিমা দৈমাৰী পিতাৰ নাম: বাবু কোদুৰাম দৈমাৰী ঘৰ নং : ২০ বয়স : 30 লিঙ্গ : মহিলা	LQX1635558 ফটো উপলব্ধ	87 নাম : জানিৰাম বড়ো পিতাৰ নাম: বিষ্ণুৰাম বড়ো ঘৰ নং : ২১ বয়স : 62 লিঙ্গ : পুৰুষ	LQX1535177 ফটো উপলব্ধ
88 নাম : জয়া বড়ো স্বামীৰ নাম: জানিৰাম বড়ো ঘৰ নং : ২১ বয়স : 58 লিঙ্গ : মহিলা	LQX1535188 ফটো উপলব্ধ	89 নাম : মাগুন্দ্র বড়ো পিতাৰ নাম: বিষ্ণুৰাম বড়ো ঘৰ নং : ২১ বয়স : 48 লিঙ্গ : পুৰুষ	LQX1535202 ফটো উপলব্ধ	90 নাম : বীৰজন বড়ো পিতাৰ নাম: বিষ্ণুৰাম বড়ো ঘৰ নং : ২১ বয়স : 42 লিঙ্গ : পুৰুষ	LQX1535224 ফটো উপলব্ধ



91 নাম : বিপুল বড়ো পিতাৰ নাম: বাস্তিৰাম বড়ো ঘৰ নং : 22 বয়স : 40 লিঙ্গ : পুৰুষ	LQX1535235 ফটো উপলব্ধ	92 নাম : কষ্টৰাম বড়ো পিতাৰ নাম: বাস্তিৰাম বড়ো ঘৰ নং : 22 বয়স : 38 লিঙ্গ : পুৰুষ	LQX1535246 ফটো উপলব্ধ	93 নাম : ফাগুনি বড়ো স্বামীৰ নাম: বিজ্ঞান বড়ো ঘৰ নং : 22 বয়স : 35 লিঙ্গ : মহিলা	LQX0046946 ফটো উপলব্ধ
94 নাম : বৈসমৌ ASSAM স্বামীৰ নাম: বিপুল বড়ো ঘৰ নং : 22 বয়স : 35 লিঙ্গ : মহিলা	LQX1635796 ফটো উপলব্ধ	95 নাম : পূৰ্ণী বড়ো স্বামীৰ নাম: মাণ্ডুন্দ্র বড়ো ঘৰ নং : 22 বয়স : 35 লিঙ্গ : মহিলা	LQX0370999 ফটো উপলব্ধ	96 নাম : বুপাখী বড়ো পিতাৰ নাম: জনিৰাম বড়ো ঘৰ নং : 22 বয়স : 28 লিঙ্গ : মহিলা	LQX0228403 ফটো উপলব্ধ
97 নাম : বৈমালী বড়ো পিতাৰ নাম: জনিৰাম বড়ো ঘৰ নং : 22 বয়স : 26 লিঙ্গ : মহিলা	LQX0228262 ফটো উপলব্ধ	98 নাম : ৰঞ্জিত বড়ো পিতাৰ নাম: জনিৰাম বড়ো ঘৰ নং : 21 বয়স : 24 লিঙ্গ : পুৰুষ	LQX0369173 ফটো উপলব্ধ	99 নাম : সাবিনা মুচাহাৰি স্বামীৰ নাম: ৰঞ্জিত বড়ো ঘৰ নং : 22 বয়স : 24 লিঙ্গ : মহিলা	LQX0374116 ফটো উপলব্ধ
100 নাম : মহিমা দৈমাৰী স্বামীৰ নাম: বিপেন দৈমাৰী ঘৰ নং : 28 বয়স : 34 লিঙ্গ : মহিলা	LQX1635490 ফটো উপলব্ধ	101 নাম : অলকা দৈমাৰী স্বামীৰ নাম: জুনাস দৈমাৰী ঘৰ নং : 25 বয়স : 31 লিঙ্গ : মহিলা	LQX1635478 ফটো উপলব্ধ	102 নাম : জেশচ দৈমাৰী পিতাৰ নাম: উপেন দৈমাৰী ঘৰ নং : 29 বয়স : 23 লিঙ্গ : পুৰুষ	LQX0507327 ফটো উপলব্ধ
103 নাম : জনমিনা দৈমাৰী পিতাৰ নাম: বেদৰা দৈমাৰী ঘৰ নং : 29 বয়স : 23 লিঙ্গ : মহিলা	LQX0518753 ফটো উপলব্ধ	104 নাম : লাবৌৰ বড়ো পিতাৰ নাম: বাস্তিৰাম বড়ো ঘৰ নং : 31 বয়স : 55 লিঙ্গ : পুৰুষ	LQX1535199 ফটো উপলব্ধ	105 নাম : জয়া দৈমাৰী অন্যান্য: চুমেল দৈমাৰী ঘৰ নং : 32 বয়স : 37 লিঙ্গ : মহিলা	LQX0371260 ফটো উপলব্ধ
106 নাম : ভি প্ৰিন্স দৈমাৰী পিতাৰ নাম: গ বেন্কেত দৈমাৰী ঘৰ নং : 32 বয়স : 33 লিঙ্গ : পুৰুষ	LQX1635649 ফটো উপলব্ধ	107 নাম : ঐশ্বৰিয়া দৈমাৰী পিতাৰ নাম: কিৰণ দৈমাৰী ঘৰ নং : 32 বয়স : 25 লিঙ্গ : মহিলা	LQX0370791 ফটো উপলব্ধ	108 নাম : বিশ্ৰাম দৈমাৰী পিতাৰ নাম: মহেন্দ্ৰ দৈমাৰী ঘৰ নং : 33 বয়স : 51 লিঙ্গ : পুৰুষ	LQX0530881 ফটো উপলব্ধ
109 নাম : ৰমিলা নাৰ্জাৰী স্বামীৰ নাম: প্ৰোঞ্জিব বসুমতাৰী ঘৰ নং : 34 বয়স : 37 লিঙ্গ : মহিলা	PVJ0088682 ফটো উপলব্ধ	110 নাম : চুচন দৈমাৰী পিতাৰ নাম: বুপাচন দৈমাৰী ঘৰ নং : 38 বয়স : 33 লিঙ্গ : মহিলা	LQX1635694 ফটো উপলব্ধ	111 নাম : অদ্বাৰ্দ দৈমাৰী পিতাৰ নাম: বুপা দৈমাৰী ঘৰ নং : 38 বয়স : 32 লিঙ্গ : পুৰুষ	LQX1635683 ফটো উপলব্ধ
S 112 নাম : পবিত্ৰা দেৱী স্বামীৰ নাম: গকুল মিজাৰ ঘৰ নং : 37 বয়স : 37 লিঙ্গ : মহিলা	LQX1535257 ফটো উপলব্ধ	113 নাম : মায়ী ছেৰপা পিতাৰ নাম: দজী ছেৰপা ঘৰ নং : 39 বয়স : 31 লিঙ্গ : মহিলা	LQX0324640 ফটো উপলব্ধ	114 নাম : অক্ষৰা মিজাৰ পিতাৰ নাম: মন বাহাদুৰ মিজাৰ ঘৰ নং : 39 বয়স : 34 লিঙ্গ : মহিলা	LQX1541351 ফটো উপলব্ধ
S 115 নাম : তুলকী মায়ী মিজাৰ পিতাৰ নাম: মন বাহাদুৰ মিজাৰ ঘৰ নং : 39 বয়স : 53 লিঙ্গ : মহিলা	LQX1541373 ফটো উপলব্ধ	116 নাম : দয়া মায়ী মিজাৰ স্বামীৰ নাম: নাৰু মিজাৰ ঘৰ নং : 39 বয়স : 34 লিঙ্গ : মহিলা	LQX1541384 ফটো উপলব্ধ	117 নাম : পূৰ্ণিমা দেৱী মিজাৰ মাতৃৰ নাম: ভগীমায়ী মিজাৰ ঘৰ নং : 82 বয়স : 48 লিঙ্গ : মহিলা	LQX1541395 ফটো উপলব্ধ
118 নাম : তেজ বাহাদুৰ মিজাৰ মাতৃৰ নাম: পূৰ্ণিমা দেৱী মিজাৰ ঘৰ নং : 40 বয়স : 32 লিঙ্গ : পুৰুষ	LQX7697568 ফটো উপলব্ধ	119 নাম : তৰুন মিজাৰ মাতৃৰ নাম: পূৰ্ণিমা দেৱী মিজাৰ ঘৰ নং : 40 বয়স : 26 লিঙ্গ : পুৰুষ	LQX7697584 ফটো উপলব্ধ	120 নাম : অজয় মিজাৰ মাতৃৰ নাম: পূৰ্ণিমা দেৱী মিজাৰ ঘৰ নং : 40 বয়স : 23 লিঙ্গ : পুৰুষ	LQX7697550 ফটো উপলব্ধ



121 নাম : প্ৰবীন উপাধ্যায় ধাকাল পিতাৰ নাম: মাধব উপাধ্যায় ঘৰ নং : 44 বয়স : 34 লিঙ্গ : পুৰুষ	LQX1535268 ফটো উপলব্ধ	122 নাম : গীতা থাপ্পা স্বামীৰ নাম: ভীম বাহাদুৰ মগৰ ঘৰ নং : 89 বয়স : 34 লিঙ্গ : মহিলা	LQX1541340 ফটো উপলব্ধ	123 নাম : অলংবাৰ দৈমাৰী পিতাৰ নাম: বনেন দৈমাৰী ঘৰ নং : 56 বয়স : 34 লিঙ্গ : পুৰুষ	LQX1635616 ফটো উপলব্ধ
124 নাম : মৌচুমী খাখলাৰী স্বামীৰ নাম: জহলাল নাৰ্জাৰী ঘৰ নং : 61 বয়স : 46 লিঙ্গ : মহিলা	LQX0509851 ফটো উপলব্ধ	125 নাম : টাইটাস দৈমাৰী পিতাৰ নাম: বাৰ্জেন্দ্ৰ দৈমাৰী ঘৰ নং : 64 বয়স : 23 লিঙ্গ : পুৰুষ	LQX0517326 ফটো উপলব্ধ	126 নাম : নিপেন দৈমাৰী পিতাৰ নাম: সুচী দৈমাৰী ঘৰ নং : 90 বয়স : 45 লিঙ্গ : পুৰুষ	LQX0450908 ফটো উপলব্ধ
127 নাম : অনজুলি দৈমাৰী স্বামীৰ নাম: ডিগেল দৈমাৰী ঘৰ নং : 96 বয়স : 37 লিঙ্গ : মহিলা	LQX1635536 ফটো উপলব্ধ	128 নাম : আলাৰী দৈমাৰী স্বামীৰ নাম: দিবিদ দৈমাৰী ঘৰ নং : 76 বয়স : 33 লিঙ্গ : মহিলা	LQX1635547 ফটো উপলব্ধ	129 নাম : বাৰ্থলময় দৈমাৰী পিতাৰ নাম: হনেশ্বৰ দৈমাৰী ঘৰ নং : 82 বয়স : 25 লিঙ্গ : পুৰুষ	LQX0370585 ফটো উপলব্ধ
130 নাম : জৌংচাৰ বসুমতাৰী পিতাৰ নাম: জিৰ্মিচ বসুমতাৰী ঘৰ নং : 86 বয়স : 34 লিঙ্গ : পুৰুষ	LQX1635525 ফটো উপলব্ধ	131 নাম : প্ৰমত্তী দৈমাৰী স্বামীৰ নাম: বত্ৰেশ্বৰ দৈমাৰী ঘৰ নং : 89 বয়স : 45 লিঙ্গ : মহিলা	LQX0371617 ফটো উপলব্ধ	132 নাম : মাইনাও দৈমাৰী স্বামীৰ নাম: বাজু দৈমাৰী ঘৰ নং : 100 বয়স : 29 লিঙ্গ : মহিলা	LQX0358986 ফটো উপলব্ধ
133 নাম : শিয়াম দৈমাৰী পিতাৰ নাম: বিলিন্দ্ৰ দৈমাৰী ঘৰ নং : 100 বয়স : 28 লিঙ্গ : পুৰুষ	LQX0517268 ফটো উপলব্ধ	134 নাম : মিনটী বসুমতাৰী স্বামীৰ নাম: বৰ্জেন বসুমতাৰী ঘৰ নং : 101 বয়স : 32 লিঙ্গ : মহিলা	LQX0484493 ফটো উপলব্ধ	135 নাম : বহেচ দৈমাৰী পিতাৰ নাম: মঙ্গল দৈমাৰী ঘৰ নং : 103 বয়স : 34 লিঙ্গ : পুৰুষ	LQX1635503 ফটো উপলব্ধ
136 নাম : জলি দৈমাৰী স্বামীৰ নাম: বৰ্জেন্দ্ৰ দৈমাৰী ঘৰ নং : 103 বয়স : 30 লিঙ্গ : মহিলা	LQX1635514 ফটো উপলব্ধ	137 নাম : অমেচ দৈমাৰী পিতাৰ নাম: মঙ্গল দৈমাৰী ঘৰ নং : 103 বয়স : 30 লিঙ্গ : পুৰুষ	LQX1635650 ফটো উপলব্ধ	138 নাম : বৈসমৈ বসুমতাৰী দৈমাৰী স্বামীৰ নাম: অমেচ দৈমাৰী ঘৰ নং : 103 বয়স : 28 লিঙ্গ : মহিলা	PVJ0025478 ফটো উপলব্ধ
139 নাম : বীৰচানা দৈমাৰী মাতৃৰ নাম: ডালিমী বসুমতাৰী ঘৰ নং : 110 বয়স : 19 লিঙ্গ : মহিলা	PVJ0135483 ফটো উপলব্ধ	140 নাম : চেবানী দৈমাৰী পিতাৰ নাম: উপেন দৈমাৰী ঘৰ নং : 111 বয়স : 24 লিঙ্গ : মহিলা	LQX0371849 ফটো উপলব্ধ	141 নাম : বেৰ্লা দৈমাৰী পিতাৰ নাম: নগেন দৈমাৰী ঘৰ নং : 118 বয়স : 42 লিঙ্গ : পুৰুষ	LQX1535279 ফটো উপলব্ধ
142 নাম : প্ৰতিমা দৈমাৰী পিতাৰ নাম: ৰোবিসন দৈমাৰী ঘৰ নং : 120 বয়স : 30 লিঙ্গ : মহিলা	LQX1635707 ফটো উপলব্ধ	143 নাম : বিমা দৈমাৰী পিতাৰ নাম: ৰোবিচন দৈমাৰী ঘৰ নং : 120 বয়স : 30 লিঙ্গ : মহিলা	LQX1635752 ফটো উপলব্ধ	144 নাম : জিনেশ দৈমাৰী পিতাৰ নাম: থিৰাও দৈমাৰী ঘৰ নং : 121 বয়স : 34 লিঙ্গ : পুৰুষ	LQX1535280 ফটো উপলব্ধ
145 নাম : সিমাংসী দৈমাৰী পিতাৰ নাম: বানখৰ দৈমাৰী ঘৰ নং : 121 বয়স : 31 লিঙ্গ : মহিলা	LQX1635729 ফটো উপলব্ধ	146 নাম : নাচনি বসুমতাৰী পিতাৰ নাম: গাৰিথা বসুমতাৰী ঘৰ নং : 122 বয়স : 31 লিঙ্গ : মহিলা	LQX1635627 ফটো উপলব্ধ	147 নাম : গিনা বসুমতাৰী পিতাৰ নাম: গাৰী বসুমতাৰী ঘৰ নং : 122 বয়স : 31 লিঙ্গ : মহিলা	LQX0371658 ফটো উপলব্ধ
148 নাম : ৰিত দৈমাৰী স্বামীৰ নাম: ইলিচা ৰাভা ঘৰ নং : 125 বয়স : 33 লিঙ্গ : মহিলা	LQX1635467 ফটো উপলব্ধ	149 নাম : প্ৰতিমা ৰাভা পিতাৰ নাম: জনক ৰাভা ঘৰ নং : 128 বয়স : 31 লিঙ্গ : মহিলা	LQX1541293 ফটো উপলব্ধ	150 নাম : হেৰদ ৰাভা পিতাৰ নাম: জনক ৰাভা ঘৰ নং : 128 বয়স : 30 লিঙ্গ : পুৰুষ	LQX1635456 ফটো উপলব্ধ



151 নাম : দিপৰ দৈমাৰী পিতাৰ নাম: নাঙল দৈমাৰী ঘৰ নং : ১২৯ বয়স : 69 লিঙ্গ : পুৰুষ	LQX1535291 ফটো উপলব্ধ	152 নাম : ইমা দৈমাৰী স্বামীৰ নাম: বিবাৰচা দৈমাৰী ঘৰ নং : 132 বয়স : 30 লিঙ্গ : মহিলা	LQX1635672 ফটো উপলব্ধ	153 নাম : জনাই দৈমাৰী স্বামীৰ নাম: গোবোৰসিং দৈমাৰী ঘৰ নং : ১৩৫ বয়স : 32 লিঙ্গ : মহিলা	LQX1541179 ফটো উপলব্ধ
154 নাম : তপা দৈমাৰী পিতাৰ নাম: গলগত দৈমাৰী ঘৰ নং : ১৩৫ বয়স : 31 লিঙ্গ : পুৰুষ	LQX1541180 ফটো উপলব্ধ	155 নাম : অনচুমা দৈমাৰী পিতাৰ নাম: বপেন দৈমাৰী ঘৰ নং : ১৩৬ বয়স : 31 লিঙ্গ : পুৰুষ	LQX1541215 ফটো উপলব্ধ	156 নাম : গোলাপী দৈমাৰী স্বামীৰ নাম: দেতসুং দৈমাৰী ঘৰ নং : ১৩৩ বয়স : 31 লিঙ্গ : মহিলা	HCK1283416 ফটো উপলব্ধ
# 157 নাম : মৈদংথ্ৰী দৈমাৰী পিতাৰ নাম: সৌমখা দৈমাৰী ঘৰ নং : 153 বয়স : 39 লিঙ্গ : মহিলা	LQX1635592 ফটো উপলব্ধ	158 নাম : বিদাংথ্ৰী দৈমাৰী পিতাৰ নাম: খাছাও দৈমাৰী ঘৰ নং : 156 বয়স : 30 লিঙ্গ : মহিলা	LQX1635569 ফটো উপলব্ধ	159 নাম : ফৌৰমায় দৈমাৰী স্বামীৰ নাম: অৰগেং দৈমাৰী ঘৰ নং : 157 বয়স : 29 লিঙ্গ : মহিলা	LQX7703903 ফটো উপলব্ধ
160 নাম : লক্ষ্মী দৈমাৰী পিতাৰ নাম: সৌমখা দৈমাৰী ঘৰ নং : ১৫৮ বয়স : 30 লিঙ্গ : মহিলা	LQX1635741 ফটো উপলব্ধ	161 নাম : জ্যোতিশান দাস পিতাৰ নাম: জগদীশ দাস ঘৰ নং : ১৫৮ বয়স : 23 লিঙ্গ : পুৰুষ	LQX0481606 ফটো উপলব্ধ	S 162 নাম : ধৌৰৌমথ্ৰী দৈমাৰী পিতাৰ নাম: বেৰনা দৈমাৰী ঘৰ নং : ১৫৯ বয়স : 30 লিঙ্গ : মহিলা	LQX1635718 ফটো উপলব্ধ
163 নাম : নয়ন দৈমাৰী পিতাৰ নাম: কামাল দৈমাৰী ঘৰ নং : ১৬০ বয়স : 23 লিঙ্গ : পুৰুষ	LQX1125954 ফটো উপলব্ধ	S 164 নাম : সোনাতী দৈমাৰী স্বামীৰ নাম: অৰবিন্দ দৈমাৰী ঘৰ নং : ১৬২ বয়স : 28 লিঙ্গ : মহিলা	LQX0490888 ফটো উপলব্ধ	165 নাম : হিয়া দাস পিতাৰ নাম: ৰঞ্জিত দাস ঘৰ নং : ১৬৪ বয়স : 24 লিঙ্গ : মহিলা	LQX0484014 ফটো উপলব্ধ
166 নাম : হাদনথ্ৰী দৈমাৰী পিতাৰ নাম: গাবথ্ৰা দৈমাৰী ঘৰ নং : ১৬৬ বয়স : 32 লিঙ্গ : মহিলা	LQX1635581 ফটো উপলব্ধ	167 নাম : ফলেশ্বৰী দৈমাৰী স্বামীৰ নাম: চমেন দৈমাৰী ঘৰ নং : ১৭১ বয়স : 31 লিঙ্গ : মহিলা	LQX1635605 ফটো উপলব্ধ	S 168 নাম : অঞ্জনা দৈমাৰী স্বামীৰ নাম: অৰবিন্দ দৈমাৰী ঘৰ নং : ১৬৫ বয়স : 29 লিঙ্গ : মহিলা	LQX0371708 ফটো উপলব্ধ
169 নাম : মণীস্টা দৈমাৰী স্বামীৰ নাম: সুৰেন দৈমাৰী ঘৰ নং : ২১০ বয়স : 35 লিঙ্গ : মহিলা	LQX0472720 ফটো উপলব্ধ	170 নাম : গৌজোন দৈমাৰী মাতৃৰ নাম: জয়মনি দৈমাৰী ঘৰ নং : ২৪৬ক বয়স : 32 লিঙ্গ : পুৰুষ	LQX0364406 ফটো উপলব্ধ	171 নাম : অজয় মিজাৰ পিতাৰ নাম: মন বাহাদুৰ মিজাৰ ঘৰ নং : ৩১১ বয়স : 31 লিঙ্গ : পুৰুষ	LQX0371906 ফটো উপলব্ধ
172 নাম : বিবাৰী ব্ৰহ্ম স্বামীৰ নাম: হায়েশ্ৰা দৈমাৰী ঘৰ নং : 632 বয়স : 30 লিঙ্গ : মহিলা	LQX0369215 ফটো উপলব্ধ	173 নাম : পৌপী দৈমাৰী স্বামীৰ নাম: কোনেলিআস দৈমাৰী ঘৰ নং : পাজ - ৰৌতা বয়স : 25 লিঙ্গ : মহিলা	PVJ0077743 ফটো উপলব্ধ		





174 নাম : বিষ্ণু বড়ো পিতাৰ নাম: দাসীৰাম বড়ো ঘৰ নং : 1 বয়স : 52 লিঙ্গ : পুৰুষ	LQX1535304 ফটো উপলব্ধ	175 নাম : চৰনী বড়ো স্বামীৰ নাম: বিষ্ণু বড়ো ঘৰ নং : 1 বয়স : 48 লিঙ্গ : মহিলা	LQX1535315 ফটো উপলব্ধ	176 নাম : গৌহোম বড়ো পিতাৰ নাম: বিষ্ণু বড়ো ঘৰ নং : 1 বয়স : 27 লিঙ্গ : পুৰুষ	LQX0138297 ফটো উপলব্ধ
177 নাম : বিবৰ্শা বড়ো পিতাৰ নাম: বিষ্ণু বড়ো ঘৰ নং : 1 বয়স : 25 লিঙ্গ : পুৰুষ	LQX0371963 ফটো উপলব্ধ	178 নাম : গোপিনী বৰো পিতাৰ নাম: নিজোম বৰো ঘৰ নং : 01 বয়স : 23 লিঙ্গ : পুৰুষ	PVJ0024141 ফটো উপলব্ধ	179 নাম : নিজোম বড়ো পিতাৰ নাম: দাসীৰাম বড়ো ঘৰ নং : 1ক বয়স : 55 লিঙ্গ : পুৰুষ	LQX1535326 ফটো উপলব্ধ
180 নাম : চমেশ্বৰী বড়ো স্বামীৰ নাম: নিজোম বড়ো ঘৰ নং : 1ক বয়স : 50 লিঙ্গ : মহিলা	LQX1535337 ফটো উপলব্ধ	181 নাম : চৌমশ্ৰী বড়ো পিতাৰ নাম: নিজোম বড়ো ঘৰ নং : 1ক বয়স : 26 লিঙ্গ : মহিলা	LQX0233403 ফটো উপলব্ধ	182 নাম : খুলংগা বড়ো পিতাৰ নাম: নিজোম বড়ো ঘৰ নং : 1ক বয়স : 25 লিঙ্গ : পুৰুষ	LQX0370932 ফটো উপলব্ধ
183 নাম : বিজয় দৈমাৰী পিতাৰ নাম: কামেশ্বৰ দৈমাৰী ঘৰ নং : 02 বয়স : 54 লিঙ্গ : পুৰুষ	LQX1535348 ফটো উপলব্ধ	184 নাম : বিনাৰাম দৈমাৰী পিতাৰ নাম: কমলেশ্বৰ দৈমাৰী ঘৰ নং : 2 বয়স : 48 লিঙ্গ : পুৰুষ	LQX1535360 ফটো উপলব্ধ	185 নাম : জাৰৌ দৈমাৰী স্বামীৰ নাম: বিজয় দৈমাৰী ঘৰ নং : 02 বয়স : 47 লিঙ্গ : মহিলা	LQX1535359 ফটো উপলব্ধ
186 নাম : চৌমাওচাৰ দৈমাৰী পিতাৰ নাম: বিজয় দৈমাৰী ঘৰ নং : 2 বয়স : 30 লিঙ্গ : পুৰুষ	LQX0344259 ফটো উপলব্ধ	187 নাম : এখেন দৈমাৰী পিতাৰ নাম: কামেশ্বৰ দৈমাৰী ঘৰ নং : 0৩ বয়স : 64 লিঙ্গ : পুৰুষ	LQX1535371 ফটো উপলব্ধ	188 নাম : নিলিমা দৈমাৰী স্বামীৰ নাম: এখেন দৈমাৰী ঘৰ নং : 0৩ বয়স : 55 লিঙ্গ : মহিলা	LQX1535382 ফটো উপলব্ধ
189 নাম : ৰবিন্দ্র দৈমাৰী পিতাৰ নাম: এখেন দৈমাৰী ঘৰ নং : 0303 বয়স : 40 লিঙ্গ : পুৰুষ	LQX1535393 ফটো উপলব্ধ	190 নাম : প্ৰদীপ দৈমাৰী পিতাৰ নাম: এখেন দৈমাৰী ঘৰ নং : 03 বয়স : 38 লিঙ্গ : পুৰুষ	LQX1535406 ফটো উপলব্ধ	191 নাম : জাৰৌ দৈমাৰী স্বামীৰ নাম: প্ৰদীপ দৈমাৰী ঘৰ নং : 03 বয়স : 30 লিঙ্গ : মহিলা	PVJ0018754 ফটো উপলব্ধ
192 নাম : প্ৰিয়া দৈমাৰী স্বামীৰ নাম: ডেৰহাশৰ দৈমাৰী ঘৰ নং : 03 বয়স : 26 লিঙ্গ : মহিলা	LQX7694706 ফটো উপলব্ধ	193 নাম : দেবেন স্বৰ্গীয়াৰী পিতাৰ নাম: অৰুণ স্বৰ্গীয়াৰী ঘৰ নং : 8 বয়স : 72 লিঙ্গ : পুৰুষ	LQX1535417 ফটো উপলব্ধ	194 নাম : গালি স্বৰ্গীয়াৰী স্বামীৰ নাম: দেবেন স্বৰ্গীয়াৰী ঘৰ নং : 8 বয়স : 62 লিঙ্গ : মহিলা	LQX1535428 ফটো উপলব্ধ
195 নাম : অবিৰাম স্বৰ্গীয়াৰী পিতাৰ নাম: দেবেন স্বৰ্গীয়াৰী ঘৰ নং : 8 বয়স : 42 লিঙ্গ : পুৰুষ	LQX1535439 ফটো উপলব্ধ	196 নাম : চবিৰাম স্বৰ্গীয়াৰী পিতাৰ নাম: দেবেন স্বৰ্গীয়াৰী ঘৰ নং : 8 বয়স : 38 লিঙ্গ : পুৰুষ	LQX1535440 ফটো উপলব্ধ	197 নাম : ছেবেন স্বৰ্গীয়াৰী পিতাৰ নাম: অৰুণ স্বৰ্গীয়াৰী ঘৰ নং : ৫ বয়স : 58 লিঙ্গ : পুৰুষ	LQX1535484 ফটো উপলব্ধ
198 নাম : ভাবতী স্বৰ্গীয়াৰী স্বামীৰ নাম: চেবেন স্বৰ্গীয়াৰী ঘৰ নং : ৫ বয়স : 52 লিঙ্গ : মহিলা	LQX1535495 ফটো উপলব্ধ	199 নাম : লিফিন স্বৰ্গীয়াৰী পিতাৰ নাম: নাওমনী স্বৰ্গীয়াৰী ঘৰ নং : ৫ বয়স : 47 লিঙ্গ : পুৰুষ	LQX1535520 ফটো উপলব্ধ	200 নাম : ৰথ বসুমতাৰী মাতৃৰ নাম: গৌলাপী দৈমাৰী ঘৰ নং : 5 বয়স : 44 লিঙ্গ : মহিলা	PVJ0089995 ফটো উপলব্ধ
201 নাম : বিজিত স্বৰ্গীয়াৰী পিতাৰ নাম: ৰূপেন স্বৰ্গীয়াৰী ঘৰ নং : ৫ বয়স : 36 লিঙ্গ : পুৰুষ	LQX1535553 ফটো উপলব্ধ	202 নাম : স্বৰ্গীশ্ৰী স্বৰ্গীয়াৰী স্বামীৰ নাম: লিফিন স্বৰ্গীয়াৰী ঘৰ নং : ৫ বয়স : 34 লিঙ্গ : মহিলা	LQX0088047 ফটো উপলব্ধ	203 নাম : অঞ্জীমা দৈমাৰী স্বামীৰ নাম: বুলু দৈমাৰী ঘৰ নং : 05 বয়স : 33 লিঙ্গ : মহিলা	LQX0544874 ফটো উপলব্ধ

204 নাম : সোনাখী স্বৰ্গীয়াৰী পিতাৰ নাম: সেবেন স্বৰ্গীয়াৰী ঘৰ নং : ০৫ বয়স : 23 লিঙ্গ : মহিলা	LQX0573212 ফটো উপলব্ধ	205 নাম : হৰি বসুমতাৰী মাতৃৰ নাম: বুথ বসুমতাৰী ঘৰ নং : 5 বয়স : 23 লিঙ্গ : পুৰুষ	PVJ0092494 ফটো উপলব্ধ	206 নাম : সনিয়া স্বৰ্গীয়াৰী পিতাৰ নাম: ছেবেন স্বৰ্গীয়াৰী ঘৰ নং : 05 বয়স : 21 লিঙ্গ : মহিলা	PVJ0056499 ফটো উপলব্ধ
207 নাম : চৌমখৌৰ বসুমতাৰী মাতৃৰ নাম: বুথ বসুমতাৰী ঘৰ নং : 5 বয়স : 20 লিঙ্গ : পুৰুষ	PVJ0091827 ফটো উপলব্ধ	208 নাম : বিনোদ দৈমাৰী পিতাৰ নাম: মছি দৈমাৰী ঘৰ নং : ৫ক বয়স : 68 লিঙ্গ : পুৰুষ	LQX1535564 ফটো উপলব্ধ	209 নাম : গোলাপী দৈমাৰী স্বামীৰ নাম: বিনোদ দৈমাৰী ঘৰ নং : ৫ক বয়স : 60 লিঙ্গ : মহিলা	LQX1535575 ফটো উপলব্ধ
210 নাম : হিৰিপ দৈমাৰী পিতাৰ নাম: বিনোদ দৈমাৰী ঘৰ নং : ৫ক বয়স : 40 লিঙ্গ : পুৰুষ	LQX1535586 ফটো উপলব্ধ	211 নাম : বুলু দৈমাৰী পিতাৰ নাম: বিনোদ দৈমাৰী ঘৰ নং : ৫ক বয়স : 38 লিঙ্গ : মহিলা	LQX1535597 ফটো উপলব্ধ	212 নাম : গজেন দৈমাৰী পিতাৰ নাম: হেবল দৈমাৰী ঘৰ নং : ৫ক বয়স : 63 লিঙ্গ : পুৰুষ	LQX1535600 ফটো উপলব্ধ
E 213 নাম : কুলীশ্বৰী দৈমাৰী স্বামীৰ নাম: গজেন দৈমাৰী ঘৰ নং : ৮ বয়স : 58 লিঙ্গ : মহিলা	LQX1535611 ফটো উপলব্ধ	214 নাম : মঞ্জু বাল্লা দৈমাৰী স্বামীৰ নাম: নিপন বসুমতাৰী ঘৰ নং : 8 বয়স : 40 লিঙ্গ : মহিলা	LQX1535622 ফটো উপলব্ধ	215 নাম : বাপু দৈমাৰী পিতাৰ নাম: গজেন দাস্তমাৰী ঘৰ নং : ৮ বয়স : 34 লিঙ্গ : পুৰুষ	LQX1535633 ফটো উপলব্ধ
216 নাম : বাৰভুংখা দৈমাৰী পিতাৰ নাম: গজেন দৈমাৰী ঘৰ নং : ৮ বয়স : 27 লিঙ্গ : পুৰুষ	LQX0260117 ফটো উপলব্ধ	217 নাম : বিৰেন বসুমতাৰী পিতাৰ নাম: তৰুনী বসুমতাৰী ঘৰ নং : ৯ বয়স : 72 লিঙ্গ : পুৰুষ	LQX1535644 ফটো উপলব্ধ	218 নাম : অকনি বসুমতাৰী স্বামীৰ নাম: বিৰেন বসুমতাৰী ঘৰ নং : ৯ বয়স : 63 লিঙ্গ : মহিলা	LQX1535655 ফটো উপলব্ধ
219 নাম : খান্দা বসুমতাৰী পিতাৰ নাম: বিৰেন বসুমতাৰী ঘৰ নং : ৯ বয়স : 45 লিঙ্গ : পুৰুষ	LQX1535666 ফটো উপলব্ধ	220 নাম : প্ৰতিভা বসুমতাৰী স্বামীৰ নাম: খান্দা বসুমতাৰী ঘৰ নং : ৯ বয়স : 42 লিঙ্গ : মহিলা	LQX1535677 ফটো উপলব্ধ	221 নাম : লেবিয়োন বসুমতাৰী পিতাৰ নাম: খান্দা বসুমতাৰী ঘৰ নং : 09 বয়স : 20 লিঙ্গ : পুৰুষ	PVJ0054882 ফটো উপলব্ধ
222 নাম : বাজু বসুমতাৰী পিতাৰ নাম: বিৰেন বসুমতাৰী ঘৰ নং : ৯ক বয়স : 47 লিঙ্গ : পুৰুষ	LQX1535688 ফটো উপলব্ধ	223 নাম : দীপা বসুমতাৰী স্বামীৰ নাম: বাজু বসুমতাৰী ঘৰ নং : ৯ক বয়স : 42 লিঙ্গ : মহিলা	LQX1535699 ফটো উপলব্ধ	224 নাম : হৰকান্ত দৈমাৰী পিতাৰ নাম: আছিং দৈমাৰী ঘৰ নং : ১০ বয়স : 60 লিঙ্গ : পুৰুষ	LQX1535702 ফটো উপলব্ধ
225 নাম : ফুলেশ্বৰী দৈমাৰী স্বামীৰ নাম: হৰকান্ত দৈমাৰী ঘৰ নং : ১০ বয়স : 54 লিঙ্গ : মহিলা	LQX1535713 ফটো উপলব্ধ	226 নাম : মহিমা দৈমাৰী স্বামীৰ নাম: দাইসু দৈমাৰী ঘৰ নং : ১০ক বয়স : 32 লিঙ্গ : মহিলা	LQX0001198 ফটো উপলব্ধ	227 নাম : দৈমালু দৈমাৰী পিতাৰ নাম: ৰবি দৈমাৰী ঘৰ নং : ১০ক বয়স : 32 লিঙ্গ : পুৰুষ	LQX0001206 ফটো উপলব্ধ
228 নাম : মামাণি বসুমতাৰী স্বামীৰ নাম: মালীখী বসুমতাৰী ঘৰ নং : ১০ বয়স : 31 লিঙ্গ : মহিলা	LQX0543629 ফটো উপলব্ধ	E 229 নাম : মালীখী বসুমতাৰী মাতৃৰ নাম: অনিলা বসুমতাৰী ঘৰ নং : ১০খ বয়স : 27 লিঙ্গ : পুৰুষ	LQX0138966 ফটো উপলব্ধ	230 নাম : ৰবি দৈমাৰী পিতাৰ নাম: গবিন দৈমাৰী ঘৰ নং : ১০ক বয়স : 58 লিঙ্গ : পুৰুষ	LQX1535724 ফটো উপলব্ধ
231 নাম : অনিলা বসুমতাৰী স্বামীৰ নাম: ৰাইছিং বসুমতাৰী ঘৰ নং : ১০খ বয়স : 53 লিঙ্গ : মহিলা	LQX1535757 ফটো উপলব্ধ	232 নাম : মমিতা দৈমাৰী স্বামীৰ নাম: ৰবি দৈমাৰী ঘৰ নং : ১০ক বয়স : 52 লিঙ্গ : মহিলা	LQX1535735 ফটো উপলব্ধ	233 নাম : চিতালী দৈমাৰী স্বামীৰ নাম: মচি দৈমাৰী ঘৰ নং : ১৩ বয়স : 80 লিঙ্গ : মহিলা	LQX1535768 ফটো উপলব্ধ



234 নাম : কমল দৈমাৰী পিতাৰ নাম: চিতালী দৈমাৰী ঘৰ নং : ১৩ বয়স : 60 লিঙ্গ : পুৰুষ	LQX1535779 ফটো উপলব্ধ	235 নাম : বিজিলা দৈমাৰী স্বামীৰ নাম: কমল দৈমাৰী ঘৰ নং : ১৩ বয়স : 55 লিঙ্গ : মহিলা	LQX1535780 ফটো উপলব্ধ	236 নাম : কমলী দৈমাৰী মাতৃৰ নাম: চিতালী দৈমাৰী ঘৰ নং : ১৩ বয়স : 55 লিঙ্গ : মহিলা	LQX1535815 ফটো উপলব্ধ
237 নাম : অজয় দৈমাৰী পিতাৰ নাম: মোচী দৈমাৰী ঘৰ নং : ১৩ বয়স : 53 লিঙ্গ : পুৰুষ	LQX1535791 ফটো উপলব্ধ	238 নাম : জীলপা দৈমাৰী স্বামীৰ নাম: অজয় দৈমাৰী ঘৰ নং : ১৩ বয়স : 49 লিঙ্গ : মহিলা	LQX1535804 ফটো উপলব্ধ	239 নাম : বৈচাকী কিষাণ স্বামীৰ নাম: প্রতাপ কিষাণ ঘৰ নং : ১৩ বয়স : 28 লিঙ্গ : মহিলা	LQX0233411 ফটো উপলব্ধ
240 নাম : বেবিকা দৈমাৰী স্বামীৰ নাম: বিমল দৈমাৰী ঘৰ নং : ১৫ বয়স : 57 লিঙ্গ : মহিলা	LQX1535826 ফটো উপলব্ধ	E 241 নাম : লুকাচ দৈমাৰী পিতাৰ নাম: বিমল দৈমাৰী ঘৰ নং : ১৫ বয়স : 41 লিঙ্গ : পুৰুষ	LQX1535837 ফটো উপলব্ধ	242 নাম : অঞ্জিলা বৰো স্বামীৰ নাম: সমথোৰ বসুমতাৰী ঘৰ নং : 15 বয়স : 32 লিঙ্গ : মহিলা	PVJ0023937 ফটো উপলব্ধ
243 নাম : চুহিমা দৈমাৰী স্বামীৰ নাম: লুকাচ দৈমাৰী ঘৰ নং : ১৫ বয়স : 31 লিঙ্গ : মহিলা	LQX0027136 ফটো উপলব্ধ	244 নাম : মাৰ্কুশ দৈমাৰী পিতাৰ নাম: বিমল দৈমাৰী ঘৰ নং : ১৫ বয়স : 30 লিঙ্গ : পুৰুষ	LQX0027516 ফটো উপলব্ধ	245 নাম : আকাচ দৈমাৰী মাতৃৰ নাম: বেবিকা দৈমাৰী ঘৰ নং : ১৫ বয়স : 27 লিঙ্গ : পুৰুষ	LQX0164699 ফটো উপলব্ধ
246 নাম : আন্দিআছ দৈমাৰী মাতৃৰ নাম: বেবিকা দাইম্যাৰিও ঘৰ নং : 15 বয়স : 25 লিঙ্গ : পুৰুষ	PVJ0018671 ফটো উপলব্ধ	247 নাম : গোবিন দৈমাৰী পিতাৰ নাম: চৌমখা দৈমাৰী ঘৰ নং : ১৬ বয়স : 75 লিঙ্গ : পুৰুষ	LQX1535859 ফটো উপলব্ধ	248 নাম : বিলানী দৈমাৰী স্বামীৰ নাম: গোবিন দৈমাৰী ঘৰ নং : ১৬ বয়স : 70 লিঙ্গ : মহিলা	LQX1535860 ফটো উপলব্ধ
249 নাম : জিৰন দৈমাৰী পিতাৰ নাম: গোবেন দৈমাৰী ঘৰ নং : ১৬ বয়স : 51 লিঙ্গ : পুৰুষ	LQX0168195 ফটো উপলব্ধ	250 নাম : জোনাত্ৰী দৈমাৰী অন্যান্য: জিৰন দৈমাৰী ঘৰ নং : ১৬ বয়স : 44 লিঙ্গ : মহিলা	LQX0168245 ফটো উপলব্ধ	251 নাম : মৰিয়ম দৈমাৰী স্বামীৰ নাম: বিনয় দৈমাৰী ঘৰ নং : ১৬ বয়স : 42 লিঙ্গ : মহিলা	LQX1535882 ফটো উপলব্ধ
E 252 নাম : নিউটন দৈমাৰী পিতাৰ নাম: গোবিন দৈমাৰী ঘৰ নং : ১৬ বয়স : 39 লিঙ্গ : পুৰুষ	LQX1535893 ফটো উপলব্ধ	253 নাম : নাগ্ৰা দৈমাৰী পিতাৰ নাম: গোবিন দৈমাৰী ঘৰ নং : ১৬ বয়স : 34 লিঙ্গ : পুৰুষ	LQX0030908 ফটো উপলব্ধ	#2 254 নাম : নিৰুকা দৈমাৰী স্বামীৰ নাম: ফ্ৰান্সিস দৈমাৰী ঘৰ নং : 16 বয়স : 28 লিঙ্গ : মহিলা	HCK0435297 ফটো উপলব্ধ
255 নাম : নেৰচৌন দৈমাৰী পিতাৰ নাম: জিৰন দৈমাৰী ঘৰ নং : ১৬ বয়স : 28 লিঙ্গ : পুৰুষ	LQX0168617 ফটো উপলব্ধ	256 নাম : ফ্ৰানচিচ দৈমাৰী পিতাৰ নাম: গোবিন দৈমাৰী ঘৰ নং : ১৬ বয়স : 27 লিঙ্গ : পুৰুষ	LQX0168807 ফটো উপলব্ধ	257 নাম : বিবংসা দৈমাৰী পিতাৰ নাম: জিৰন দৈমাৰী ঘৰ নং : 16 বয়স : 22 লিঙ্গ : পুৰুষ	PVJ0131946 ফটো উপলব্ধ
258 নাম : প্ৰিনয় দৈমাৰী পিতাৰ নাম: চন্দ্ৰ দৈমাৰী ঘৰ নং : ১৭ বয়স : 52 লিঙ্গ : পুৰুষ	LQX1535928 ফটো উপলব্ধ	259 নাম : চিনয় দৈমাৰী পিতাৰ নাম: চন্দ্ৰ দৈমাৰী ঘৰ নং : ১৭ বয়স : 50 লিঙ্গ : পুৰুষ	LQX1535939 ফটো উপলব্ধ	260 নাম : ৰিপনা দৈমাৰী স্বামীৰ নাম: চিনয় দৈমাৰী ঘৰ নং : ১৭ বয়স : 47 লিঙ্গ : মহিলা	LQX1535940 ফটো উপলব্ধ
261 নাম : বনজীত দৈমাৰী পিতাৰ নাম: চন্দ্ৰ দৈমাৰী ঘৰ নং : ১৭ বয়স : 45 লিঙ্গ : পুৰুষ	LQX1535951 ফটো উপলব্ধ	262 নাম : ফুলশ্ৰী দৈমাৰী স্বামীৰ নাম: ৰঞ্জিত দৈমাৰী ঘৰ নং : ১৭ বয়স : 41 লিঙ্গ : মহিলা	LQX1535962 ফটো উপলব্ধ	263 নাম : চনিয়া দৈমাৰী পিতাৰ নাম: সিনোয় দৈমাৰী ঘৰ নং : 17 বয়স : 22 লিঙ্গ : মহিলা	PVJ0022335 ফটো উপলব্ধ



বিধানসভা সমষ্টিৰ নম্বৰ আৰু নাম : 46-ওদালগুৰি  
অংশৰ নম্বৰ আৰু নাম : 2-2নং বড়ি গাঁও (অংশ)

264 নাম : বিৰব দৈমাৰী পিতাৰ নাম: ৰঞ্জিত দৈমাৰী ঘৰ নং : 17 বয়স : 20 লিঙ্গ : মহিলা	PVJ0109454 ফটো উপলব্ধ	265 নাম : স্বপ্ননশা দৈমাৰী পিতাৰ নাম: চিনয় দৈমাৰী ঘৰ নং : 17 বয়স : 19 লিঙ্গ : পুৰুষ	PVJ0109348 ফটো উপলব্ধ	266 নাম : নিৰনি দৈমাৰী স্বামীৰ নাম: বাবুল দৈমাৰী ঘৰ নং : 18 বয়স : 50 লিঙ্গ : মহিলা	LQX1536045 ফটো উপলব্ধ
267 নাম : কুপা দৈমাৰী পিতাৰ নাম: বাবুল দৈমাৰী ঘৰ নং : 18 বয়স : 24 লিঙ্গ : মহিলা	LQX0544247 ফটো উপলব্ধ	268 নাম : পাৰমিনা বসুমতাৰী পিতাৰ নাম: ৰাজু বসুমতাৰী ঘৰ নং : 18 বয়স : 23 লিঙ্গ : মহিলা	PVJ0099341 ফটো উপলব্ধ	269 নাম : কমল বসুমতাৰী পিতাৰ নাম: চৌমথা বসুমতাৰী ঘৰ নং : 19 বয়স : 65 লিঙ্গ : পুৰুষ	LQX1536056 ফটো উপলব্ধ
270 নাম : গাৰু বসুমতাৰী স্বামীৰ নাম: কমল বসুমতাৰী ঘৰ নং : 60 বয়স : 60 লিঙ্গ : মহিলা	LQX1536067 ফটো উপলব্ধ	271 নাম : গিডিয়োন বসুমতাৰী পিতাৰ নাম: কমল বসুমতাৰী ঘৰ নং : 41 বয়স : 41 লিঙ্গ : পুৰুষ	LQX1536089 ফটো উপলব্ধ	272 নাম : দৈচাৰি বসুমতাৰী স্বামীৰ নাম: গিডিয়ান বসুমতাৰী ঘৰ নং : 32 বয়স : 32 লিঙ্গ : মহিলা	LQX0235085 ফটো উপলব্ধ
273 নাম : বাবু দৈমাৰী পিতাৰ নাম: চৌমথা দৈমাৰী ঘৰ নং : 20 বয়স : 55 লিঙ্গ : পুৰুষ	LQX1536090 ফটো উপলব্ধ	274 নাম : মিনটি দৈমাৰী স্বামীৰ নাম: বাবু দৈমাৰী ঘৰ নং : 20 বয়স : 52 লিঙ্গ : মহিলা	LQX1536103 ফটো উপলব্ধ	275 নাম : মতিলাল দৈমাৰী পিতাৰ নাম: চৌমথা দৈমাৰী ঘৰ নং : 20 বয়স : 48 লিঙ্গ : পুৰুষ	LQX1536114 ফটো উপলব্ধ
276 নাম : দেৰিনা দৈমাৰী স্বামীৰ নাম: মতিলাল দৈমাৰী ঘৰ নং : 20 বয়স : 38 লিঙ্গ : মহিলা	LQX0182998 ফটো উপলব্ধ	277 নাম : ৰাহুল দৈমাৰী পিতাৰ নাম: বাবু দৈমাৰী ঘৰ নং : 20 বয়স : 33 লিঙ্গ : পুৰুষ	LQX0183186 ফটো উপলব্ধ	278 নাম : বিপিন দৈমাৰী পিতাৰ নাম: চৌমথাৰু দৈমাৰী ঘৰ নং : 20 বয়স : 80 লিঙ্গ : পুৰুষ	LQX1536125 ফটো উপলব্ধ
279 নাম : মাগৰেট দৈমাৰী স্বামীৰ নাম: বিমল দৈমাৰী ঘৰ নং : 20 বয়স : 52 লিঙ্গ : মহিলা	LQX1536158 ফটো উপলব্ধ	S 280 নাম : ৰাফেল দৈমাৰী পিতাৰ নাম: বিপিন দৈমাৰী ঘৰ নং : 20 বয়স : 50 লিঙ্গ : পুৰুষ	LQX1536169 ফটো উপলব্ধ	E 281 নাম : সুভাষ দৈমাৰী পিতাৰ নাম: বিপিন দৈমাৰী ঘৰ নং : 20 বয়স : 45 লিঙ্গ : পুৰুষ	LQX1536192 ফটো উপলব্ধ
282 নাম : মনন দৈমাৰী পিতাৰ নাম: বিপিন দৈমাৰী ঘৰ নং : 20 বয়স : 42 লিঙ্গ : পুৰুষ	LQX1536170 ফটো উপলব্ধ	283 নাম : ৰীমা দৈমাৰী স্বামীৰ নাম: বিপিন দৈমাৰী ঘৰ নং : 20 বয়স : 41 লিঙ্গ : মহিলা	LQX1536205 ফটো উপলব্ধ	284 নাম : জাৰৌ দৈমাৰী পিতাৰ নাম: ৰত্ন দৈমাৰী ঘৰ নং : 20 বয়স : 39 লিঙ্গ : মহিলা	LQX1536181 ফটো উপলব্ধ
285 নাম : সুসানা দৈমাৰী পিতাৰ নাম: সুভাষ দৈমাৰী ঘৰ নং : 23 বয়স : 23 লিঙ্গ : মহিলা	PVJ0123471 ফটো উপলব্ধ	286 নাম : হান্না দৈমাৰী পিতাৰ নাম: বিনয় দৈমাৰী ঘৰ নং : 20 বয়স : 27 লিঙ্গ : মহিলা	LQX0191387 ফটো উপলব্ধ	287 নাম : বিনয় দৈমাৰী পিতাৰ নাম: বিপিন দৈমাৰী ঘৰ নং : 20 বয়স : 58 লিঙ্গ : পুৰুষ	LQX1536216 ফটো উপলব্ধ
288 নাম : লক্ষী দৈমাৰী স্বামীৰ নাম: বিনয় দৈমাৰী ঘৰ নং : 20 বয়স : 52 লিঙ্গ : মহিলা	LQX1536227 ফটো উপলব্ধ	289 নাম : পানিৰাম দৈমাৰী পিতাৰ নাম: জখৰীয়া দৈমাৰী ঘৰ নং : 28 বয়স : 70 লিঙ্গ : পুৰুষ	LQX1536238 ফটো উপলব্ধ	290 নাম : শীকু দৈমাৰী স্বামীৰ নাম: পানিৰাম দৈমাৰী ঘৰ নং : 28 বয়স : 60 লিঙ্গ : মহিলা	LQX1536249 ফটো উপলব্ধ
291 নাম : ৰিপেন দৈমাৰী পিতাৰ নাম: পানিৰাম দৈমাৰী ঘৰ নং : 28 বয়স : 42 লিঙ্গ : পুৰুষ	LQX1536250 ফটো উপলব্ধ	292 নাম : বিনেশ দৈমাৰী পিতাৰ নাম: পানিৰাম দৈমাৰী ঘৰ নং : 28 বয়স : 40 লিঙ্গ : পুৰুষ	LQX1536261 ফটো উপলব্ধ	293 নাম : মহেশ্বৰ দৈমাৰী পিতাৰ নাম: চুক্রাম দৈমাৰী ঘৰ নং : 25 বয়স : 68 লিঙ্গ : পুৰুষ	LQX1536283 ফটো উপলব্ধ



বিধানসভা সমষ্টিৰ নম্বৰ আৰু নাম : ৪৬-ওদালগুৰি  
অংশৰ নম্বৰ আৰু নাম : ২-২নং বড়ি গাঁও (অংশ)

294 নাম : থিকৰী দৈমাৰী স্বামীৰ নাম: মহেশ্বৰ দৈমাৰী ঘৰ নং : ২৫ বয়স : ৬২ লিঙ্গ : মহিলা	LQX1536294 ফটো উপলব্ধ	295 নাম : জোনাছ দৈমাৰী পিতাৰ নাম: মহেশ্বৰ দৈমাৰী ঘৰ নং : ২৫ বয়স : ৪৪ লিঙ্গ : পুৰুষ	LQX1536307 ফটো উপলব্ধ	296 নাম : জিমি দৈমাৰী পিতাৰ নাম: মহেশ্বৰ দৈমাৰী ঘৰ নং : ২৫ বয়স : ৪২ লিঙ্গ : মহিলা	LQX1536318 ফটো উপলব্ধ
297 নাম : অনজিমা দৈমাৰী পিতাৰ নাম: মহেশ্বৰ দৈমাৰী ঘৰ নং : ২৫ বয়স : ৪০ লিঙ্গ : মহিলা	LQX1536329 ফটো উপলব্ধ	298 নাম : মেৰিনা দৈমাৰী পিতাৰ নাম: বিমল দৈমাৰী ঘৰ নং : ২৫ বয়স : ৩৩ লিঙ্গ : মহিলা	LQX0195529 ফটো উপলব্ধ	299 নাম : মিখা দৈমাৰী পিতাৰ নাম: মহেশ্বৰ দৈমাৰী ঘৰ নং : ২৫ বয়স : ২৯ লিঙ্গ : পুৰুষ	LQX0371559 ফটো উপলব্ধ
300 নাম : হাঙ্গাৰ নাৰ্জাৰী পিতাৰ নাম: হাঙ্গাৰ নাৰ্জাৰী ঘৰ নং : ২৬ বয়স : ৬৫ লিঙ্গ : পুৰুষ	LQX1536330 ফটো উপলব্ধ	301 নাম : বিলাহী নাৰ্জাৰী স্বামীৰ নাম: হাঙ্গাৰ নাৰ্জাৰী ঘৰ নং : ২৬ বয়স : ৬০ লিঙ্গ : মহিলা	LQX1536341 ফটো উপলব্ধ	302 নাম : লক্ষ্মী নাৰ্জাৰী পিতাৰ নাম: হাঙ্গাৰ নাৰ্জাৰী ঘৰ নং : ২৬ বয়স : ৫২ লিঙ্গ : পুৰুষ	LQX1536352 ফটো উপলব্ধ
303 নাম : হিৰিন্দা দৈমাৰী পিতাৰ নাম: কনক চন্দ্ৰ দৈমাৰী ঘৰ নং : ২৬ বয়স : ৩৬ লিঙ্গ : মহিলা	LQX0057638 ফটো উপলব্ধ	304 নাম : খনীন্দ্র দৈমাৰী পিতাৰ নাম: মনিয়া দৈমাৰী ঘৰ নং : ২৭ বয়স : ৫৪ লিঙ্গ : পুৰুষ	LQX1536363 ফটো উপলব্ধ	305 নাম : বেদ্রা দৈমাৰী পিতাৰ নাম: মনিয়া দৈমাৰী ঘৰ নং : ২৭ বয়স : ৪৪ লিঙ্গ : পুৰুষ	LQX1536374 ফটো উপলব্ধ
306 নাম : বৈজন্তী দৈমাৰী স্বামীৰ নাম: খনীন্দ্র দৈমাৰী ঘৰ নং : ২৭ বয়স : ৪৬ লিঙ্গ : মহিলা	LQX1153857 ফটো উপলব্ধ	307 নাম : বনিমা দৈমাৰী স্বামীৰ নাম: বেদ্রা দৈমাৰী ঘৰ নং : ২৭ বয়স : ৪৪ লিঙ্গ : মহিলা	LQX1536385 ফটো উপলব্ধ	S 308 নাম : বিজু দৈমাৰী পিতাৰ নাম: মনিয়া দৈমাৰী ঘৰ নং : ২৭ বয়স : ৪০ লিঙ্গ : মহিলা	LQX1536396 ফটো উপলব্ধ
309 নাম : সৃজিতা দৈমাৰী পিতাৰ নাম: বেদ্রা দৈমাৰী ঘৰ নং : ২৭ বয়স : ২৭ লিঙ্গ : মহিলা	LQX0370445 ফটো উপলব্ধ	310 নাম : চান দৈমাৰী পিতাৰ নাম: উপেন দৈমাৰী ঘৰ নং : ২৭ বয়স : ২৬ লিঙ্গ : পুৰুষ	LQX0369983 ফটো উপলব্ধ	311 নাম : ফোংজা দৈমাৰী পিতাৰ নাম: খনীন্দ্র দৈমাৰী ঘৰ নং : ২৭ বয়স : ২০ লিঙ্গ : পুৰুষ	PVJ0067041 ফটো উপলব্ধ
312 নাম : উপেন দৈমাৰী পিতাৰ নাম: মনিয়া দৈমাৰী ঘৰ নং : ২৭ক বয়স : ৫০ লিঙ্গ : পুৰুষ	LQX1536410 ফটো উপলব্ধ	313 নাম : নিৰদা দৈমাৰী স্বামীৰ নাম: উপেন দৈমাৰী ঘৰ নং : ২৭ক বয়স : ৪৬ লিঙ্গ : মহিলা	LQX1536421 ফটো উপলব্ধ	314 নাম : জিসোয দৈমাৰী পিতাৰ নাম: জীহু দৈমাৰী ঘৰ নং : ২৮খ বয়স : ৫৫ লিঙ্গ : পুৰুষ	LQX1536443 ফটো উপলব্ধ
315 নাম : অঞ্জলী দৈমাৰী স্বামীৰ নাম: জিচয় দৈমাৰী ঘৰ নং : ২৮খ বয়স : ৫১ লিঙ্গ : মহিলা	LQX1536454 ফটো উপলব্ধ	316 নাম : জেকি দৈমাৰী পিতাৰ নাম: জিছয় দৈমাৰী ঘৰ নং : ২৮খ বয়স : ৩১ লিঙ্গ : পুৰুষ	LQX1541442 ফটো উপলব্ধ	317 নাম : মুক্তা দৈমাৰী স্বামীৰ নাম: দেতচুং দৈমাৰী ঘৰ নং : ২৮খ বয়স : ৩০ লিঙ্গ : মহিলা	LQX0312983 ফটো উপলব্ধ
318 নাম : বৃশাং দৈমাৰী পিতাৰ নাম: জিসোয দাঙ্গমাৰী ঘৰ নং : ২৮খ বয়স : ৩০ লিঙ্গ : পুৰুষ	LQX0201509 ফটো উপলব্ধ	319 নাম : জোনাচ দৈমাৰী পিতাৰ নাম: গাবখ দৈমাৰী ঘৰ নং : ৩০ বয়স : ৫৫ লিঙ্গ : পুৰুষ	LQX1536465 ফটো উপলব্ধ	320 নাম : বশী দৈমাৰী স্বামীৰ নাম: জোনাচ দৈমাৰী ঘৰ নং : ৩০ বয়স : ৫২ লিঙ্গ : মহিলা	LQX1536476 ফটো উপলব্ধ
321 নাম : জুচতিনা দৈমাৰী পিতাৰ নাম: জুনাশ দৈমাৰী ঘৰ নং : ৩০ বয়স : ২৮ লিঙ্গ : মহিলা	LQX0065706 ফটো উপলব্ধ	322 নাম : প্ৰিনজিত দৈমাৰী পিতাৰ নাম: জোনাচ দৈমাৰী ঘৰ নং : ৩০ বয়স : ২৭ লিঙ্গ : পুৰুষ	LQX0370395 ফটো উপলব্ধ	323 নাম : থিমহী দৈমাৰী স্বামীৰ নাম: চন্দ্ৰ দৈমাৰী ঘৰ নং : ৩১ বয়স : ৫৬ লিঙ্গ : মহিলা	LQX1536487 ফটো উপলব্ধ



324 নাম : কৃষ্ণা দৈমাৰী পিতাৰ নাম: থিমফ্ৰী দৈমাৰী ঘৰ নং : ৩১ বয়স : 41 লিঙ্গ : মহিলা	LQX1536498 ফটো উপলব্ধ	325 নাম : প্ৰেমচন দৈমাৰী পিতাৰ নাম: থিমফ্ৰী দৈমাৰী ঘৰ নং : ৩১ বয়স : 38 লিঙ্গ : পুৰুষ	LQX1536501 ফটো উপলব্ধ	326 নাম : পূজাৰী বড়ো স্বামীৰ নাম: লাৰৌৰ বড়ো ঘৰ নং : 31 বয়স : 35 লিঙ্গ : মহিলা	LQX0046979 ফটো উপলব্ধ
327 নাম : প্ৰনিতা দৈমাৰী স্বামীৰ নাম: প্ৰেমচন দৈমাৰী ঘৰ নং : ৩১ বয়স : 32 লিঙ্গ : মহিলা	LQX0067306 ফটো উপলব্ধ	E 328 নাম : চুমেল দৈমাৰী পিতাৰ নাম: মংগল দৈমাৰী ঘৰ নং : ৩২ বয়স : 49 লিঙ্গ : পুৰুষ	LQX1536512 ফটো উপলব্ধ	329 নাম : কিৰন দৈমাৰী পিতাৰ নাম: মংগল দৈমাৰী ঘৰ নং : ৩২ বয়স : 47 লিঙ্গ : পুৰুষ	LQX1536534 ফটো উপলব্ধ
E 330 নাম : মিলিা দৈমাৰী স্বামীৰ নাম: সুমেল দৈমাৰী ঘৰ নং : ৩২ বয়স : 45 লিঙ্গ : মহিলা	LQX1536523 ফটো উপলব্ধ	331 নাম : ভি মণিকা দৈমাৰী মাতৃৰ নাম: গ হায়নাৰী দৈমাৰী ঘৰ নং : ৩২ বয়স : 45 লিঙ্গ : মহিলা	LQX1536556 ফটো উপলব্ধ	332 নাম : বুবেন দৈমাৰী পিতাৰ নাম: মংগল দৈমাৰী ঘৰ নং : ৩২ বয়স : 38 লিঙ্গ : পুৰুষ	LQX1536567 ফটো উপলব্ধ
333 নাম : জয়া দৈমাৰী পিতাৰ নাম: মংগল দৈমাৰী ঘৰ নং : 32 বয়স : 37 লিঙ্গ : মহিলা	LQX7657190 ফটো উপলব্ধ	334 নাম : আইচা দৈমাৰী পিতাৰ নাম: চুমেল দৈমাৰী ঘৰ নং : 32 বয়স : 22 লিঙ্গ : মহিলা	LQX0555961 ফটো উপলব্ধ	335 নাম : চিদানন্দ দৈমাৰী পিতাৰ নাম: কান্দা দৈমাৰী ঘৰ নং : ৩৩ বয়স : 69 লিঙ্গ : পুৰুষ	LQX1536578 ফটো উপলব্ধ
336 নাম : ইলা দৈমাৰী স্বামীৰ নাম: চিদানন্দ দৈমাৰী ঘৰ নং : 33 বয়স : 65 লিঙ্গ : মহিলা	LQX1536589 ফটো উপলব্ধ	337 নাম : মায়া দৈমাৰী পিতাৰ নাম: মহেন্দ্ৰ দৈমাৰী ঘৰ নং : 33 বয়স : 57 লিঙ্গ : মহিলা	LQX0344630 ফটো উপলব্ধ	338 নাম : চুবোদ কুমাৰ দৈমাৰী পিতাৰ নাম: চিদানন্দ দৈমাৰী ঘৰ নং : ৩৩ বয়স : 46 লিঙ্গ : পুৰুষ	LQX1536590 ফটো উপলব্ধ
339 নাম : গাইদে দৈমাৰী স্বামীৰ নাম: জিৰত দৈমাৰী ঘৰ নং : ৩৩ বয়স : 45 লিঙ্গ : মহিলা	LQX1536647 ফটো উপলব্ধ	340 নাম : সুপ্ৰিয় দৈমাৰী পিতাৰ নাম: কৃষ্ণ বসুমতাৰী ঘৰ নং : ৩৩ বয়স : 42 লিঙ্গ : মহিলা	LQX1536614 ফটো উপলব্ধ	341 নাম : জিৰত দৈমাৰী পিতাৰ নাম: আনন্দ দৈমাৰী ঘৰ নং : ৩৩ বয়স : 35 লিঙ্গ : পুৰুষ	LQX1536636 ফটো উপলব্ধ
342 নাম : ইমানয়েল দৈমাৰী পিতাৰ নাম: জেৰত দৈমাৰী ঘৰ নং : ৩৩ বয়স : 25 লিঙ্গ : পুৰুষ	LQX0370320 ফটো উপলব্ধ	343 নাম : পেটোলা দৈমাৰী পিতাৰ নাম: জিৰাট দৈমাৰী ঘৰ নং : ৩৩ বয়স : 23 লিঙ্গ : পুৰুষ	LQX0539502 ফটো উপলব্ধ	344 নাম : এবিকা দৈমাৰী স্বামীৰ নাম: ইমানয়েল দৈমাৰী ঘৰ নং : 33 বয়স : 20 লিঙ্গ : মহিলা	PVJ0023978 ফটো উপলব্ধ
345 নাম : বুপাচন দৈমাৰী পিতাৰ নাম: গজেন দৈমাৰী ঘৰ নং : ৩৪ বয়স : 60 লিঙ্গ : পুৰুষ	LQX1536658 ফটো উপলব্ধ	346 নাম : হুকৰী দৈমাৰী স্বামীৰ নাম: বুপা দৈমাৰী ঘৰ নং : ৩৪ বয়স : 58 লিঙ্গ : মহিলা	LQX1536669 ফটো উপলব্ধ	347 নাম : বিংকু দৈমাৰী পিতাৰ নাম: বুপাচন দৈমাৰী ঘৰ নং : ৩৪ বয়স : 30 লিঙ্গ : পুৰুষ	LQX0359026 ফটো উপলব্ধ
348 নাম : পক্ষীমায়া মিজাৰ স্বামীৰ নাম: নৰ বাহাদুৰ মিজাৰ ঘৰ নং : ৩৭ বয়স : 75 লিঙ্গ : মহিলা	LQX1536681 ফটো উপলব্ধ	349 নাম : দম্বৰ বগা মিজাৰ পিতাৰ নাম: নৰ বাহাদুৰ মিজাৰ ঘৰ নং : ৩৭ বয়স : 55 লিঙ্গ : পুৰুষ	LQX1536692 ফটো উপলব্ধ	350 নাম : মায়া দেবী স্বামীৰ নাম: দম্বৰ বগা মিজাৰ ঘৰ নং : ৩৭ বয়স : 50 লিঙ্গ : মহিলা	LQX1536705 ফটো উপলব্ধ
351 নাম : গোকুল মিজাৰ পিতাৰ নাম: নৰ বাহাদুৰ মিজাৰ ঘৰ নং : 37 বয়স : 43 লিঙ্গ : পুৰুষ	LQX1536727 ফটো উপলব্ধ	352 নাম : গনেশ মিজাৰ পিতাৰ নাম: নৰ বাহাদুৰ মিজাৰ ঘৰ নং : ৩৭ বয়স : 41 লিঙ্গ : পুৰুষ	LQX1536716 ফটো উপলব্ধ	353 নাম : গংগা বাহাদুৰ মিজাৰ পিতাৰ নাম: গোকুল মিজাৰ ঘৰ নং : 37 বয়স : 21 লিঙ্গ : পুৰুষ	PVJ0023887 ফটো উপলব্ধ



354 নাম : চুবামনি মিজাৰ পিতাৰ নাম: গনেশ মিজাৰ ঘৰ নং : 37 বয়স : 19 লিঙ্গ : পুৰুষ	PVJ0095828 ফটো উপলব্ধ	355 নাম : মায়ী দেবী স্বামীৰ নাম: মন বাহাদুৰ মিজাৰ ঘৰ নং : 37 বয়স : 59 লিঙ্গ : মহিলা	LQX1536750 ফটো উপলব্ধ	356 নাম : গোপাল মিজাৰ পিতাৰ নাম: মন বাহাদুৰ মিজাৰ ঘৰ নং : 37 বয়স : 55 লিঙ্গ : পুৰুষ	LQX1536761 ফটো উপলব্ধ
357 নাম : সন্তোষী মিজাৰ স্বামীৰ নাম: দিলিপ মিজাৰ ঘৰ নং : 37 বয়স : 37 লিঙ্গ : মহিলা	LQX1541497 ফটো উপলব্ধ	358 নাম : দিলিপ মিজাৰ পিতাৰ নাম: মন বাহাদুৰ মিজাৰ ঘৰ নং : 37 বয়স : 36 লিঙ্গ : পুৰুষ	LQX1536772 ফটো উপলব্ধ	359 নাম : ভক্ত মিজাৰ মাতৃৰ নাম: ৰঞ্জিত মিজাৰ ঘৰ নং : 37 বয়স : 36 লিঙ্গ : পুৰুষ	LQX1635730 ফটো উপলব্ধ
360 নাম : পূজা মিজাৰ স্বামীৰ নাম: ভিম মিজাৰ ঘৰ নং : 38 বয়স : 25 লিঙ্গ : মহিলা	LQX1134428 ফটো উপলব্ধ	361 নাম : অঞ্জু দেবী পিতাৰ নাম: গোপাল মিজাৰ ঘৰ নং : 38 বয়স : 20 লিঙ্গ : মহিলা	PVJ0024208 ফটো উপলব্ধ	362 নাম : ফুল মায়ী দেবী স্বামীৰ নাম: কালি বগা মিজাৰ ঘৰ নং : 38 বয়স : 90 লিঙ্গ : মহিলা	LQX1536783 ফটো উপলব্ধ
363 নাম : দল বাহাদুৰ মিজাৰ পিতাৰ নাম: কালি বাহাদুৰ মিজাৰ ঘৰ নং : 39 বয়স : 58 লিঙ্গ : পুৰুষ	LQX1536794 ফটো উপলব্ধ	364 নাম : তাৰা মিজাৰ স্বামীৰ নাম: দল বাহাদুৰ মিজাৰ ঘৰ নং : 39 বয়স : 52 লিঙ্গ : মহিলা	PVJ0024000 ফটো উপলব্ধ	E 365 নাম : ভক্ত বাহাদুৰ মিজাৰ পিতাৰ নাম: কালি বাহাদুৰ মিজাৰ ঘৰ নং : 39 বয়স : 46 লিঙ্গ : পুৰুষ	LQX1536807 ফটো উপলব্ধ
366 নাম : লোক বাহাদুৰ মিজাৰ পিতাৰ নাম: কালি বাহাদুৰ মিজাৰ ঘৰ নং : 39 বয়স : 42 লিঙ্গ : পুৰুষ	LQX1536829 ফটো উপলব্ধ	367 নাম : কুমাৰী দেবী স্বামীৰ নাম: ভক্ত বা মিজাৰ ঘৰ নং : 39 বয়স : 39 লিঙ্গ : মহিলা	LQX0219147 ফটো উপলব্ধ	368 নাম : প্ৰকাশ বগা মিজাৰ পিতাৰ নাম: কালি বাহাদুৰ মিজাৰ ঘৰ নং : 39 বয়স : 38 লিঙ্গ : পুৰুষ	LQX1536818 ফটো উপলব্ধ
369 নাম : ৰেনকা মিজাৰ স্বামীৰ নাম: প্ৰকাশ বা মিজাৰ ঘৰ নং : 39 বয়স : 34 লিঙ্গ : মহিলা	LQX0219329 ফটো উপলব্ধ	370 নাম : উৰ্মিলা দেবী মাতৃৰ নাম: ফুলমায়ী দেবী ঘৰ নং : 39 বয়স : 33 লিঙ্গ : মহিলা	LQX0312876 ফটো উপলব্ধ	371 নাম : লিলা মায়ী মিজাৰ স্বামীৰ নাম: লক বা মিজাৰ ঘৰ নং : 39 বয়স : 29 লিঙ্গ : মহিলা	LQX0219618 ফটো উপলব্ধ
372 নাম : ভীম মিজাৰ মাতৃৰ নাম: ৰঞ্জিত মিজাৰ ঘৰ নং : 39 বয়স : 25 লিঙ্গ : পুৰুষ	LQX0312694 ফটো উপলব্ধ	373 নাম : গোপাল ছেত্ৰী পিতাৰ নাম: পৰাসৰ ছেত্ৰী ঘৰ নং : 39 ক বয়স : 45 লিঙ্গ : পুৰুষ	LQX0312835 ফটো উপলব্ধ	374 নাম : কুমাৰ বাহাদুৰ মিজাৰ মাতৃৰ নাম: ৰিনা দেবী ঘৰ নং : 39 ক বয়স : 32 লিঙ্গ : পুৰুষ	LQX0344481 ফটো উপলব্ধ
375 নাম : ভেগ বা: মিজাৰ পিতাৰ নাম: গঙ্গা বাহাদুৰ মিজাৰ ঘৰ নং : 39 ক বয়স : 65 লিঙ্গ : পুৰুষ	LQX1536830 ফটো উপলব্ধ	376 নাম : গঙ্গামায়ী মিজাৰ স্বামীৰ নাম: ভেগ বগা মিজাৰ ঘৰ নং : 39 ক বয়স : 62 লিঙ্গ : মহিলা	LQX1536841 ফটো উপলব্ধ	377 নাম : মন বাহাদুৰ মিজাৰ পিতাৰ নাম: ভেগ বাহাদুৰ মিজাৰ ঘৰ নং : 39 ক বয়স : 39 লিঙ্গ : পুৰুষ	LQX1536852 ফটো উপলব্ধ
378 নাম : নিৰা মিজাৰ পিতাৰ নাম: ভেগ বাহাদুৰ মিজাৰ ঘৰ নং : 39 ক বয়স : 34 লিঙ্গ : পুৰুষ	LQX1541500 ফটো উপলব্ধ	379 নাম : বগী মায়ী স্বামীৰ নাম: ডিল বগা মিজাৰ ঘৰ নং : 80 বয়স : 70 লিঙ্গ : মহিলা	LQX1536863 ফটো উপলব্ধ	380 নাম : খ্যাম কুমাৰী স্বামীৰ নাম: কঁমল মিজাৰ ঘৰ নং : 40 বয়স : 46 লিঙ্গ : মহিলা	PVJ0140095 ফটো উপলব্ধ
381 নাম : চেলিমায়ী দেবী স্বামীৰ নাম: তিলক উপাধ্যায় ঘৰ নং : 80 ক বয়স : 30 লিঙ্গ : মহিলা	LQX0221317 ফটো উপলব্ধ	382 নাম : তিলক উপাধ্যায় পিতাৰ নাম: তেজনিধি উপাধ্যায় ঘৰ নং : 80 ক বয়স : 39 লিঙ্গ : পুৰুষ	LQX1536874 ফটো উপলব্ধ	383 নাম : গোবিন্দ মিজাৰ পিতাৰ নাম: দাম্বৰ বা নিজাৰ ঘৰ নং : 41 বয়স : 29 লিঙ্গ : পুৰুষ	LQX0217158 ফটো উপলব্ধ

# 384 নাম : ভোজ বাহাদুৰ মিজাৰ পিতাৰ নাম : দাম্বাৰি বা মিজাৰ ঘৰ নং : 41 বয়স : 30 লিঙ্গ : পুৰুষ	LQX0217166 ফটো উপলব্ধ	385 নাম : হৰি প্ৰসাদ উপাধ্যায় পিতাৰ নাম : বঘুনাথ উপাধ্যায় ঘৰ নং : 82 বয়স : 62 লিঙ্গ : পুৰুষ	LQX1541511 ফটো উপলব্ধ	E 386 নাম : ইন্দিৰা দেৱী স্বামীৰ নাম : হৰি প্ৰসাদ উপাধ্যায় ঘৰ নং : 82 বয়স : 58 লিঙ্গ : মহিলা	LQX1541522 ফটো উপলব্ধ
387 নাম : ধনমায়া উপাধ্যায় স্বামীৰ নাম : পশুপতি উপাধ্যায় ঘৰ নং : 88 বয়স : 85 লিঙ্গ : মহিলা	LQX1536885 ফটো উপলব্ধ	388 নাম : মাধব উপাধ্যায় পিতাৰ নাম : পশুপতি উপাধ্যায় ঘৰ নং : 88 বয়স : 65 লিঙ্গ : পুৰুষ	LQX1536896 ফটো উপলব্ধ	E 389 নাম : হৰিপ্ৰিয়া উপাধ্যায় স্বামীৰ নাম : মাধব উপাধ্যায় ঘৰ নং : 88 বয়স : 60 লিঙ্গ : মহিলা	LQX1536909 ফটো উপলব্ধ
S 390 নাম : পবিত্ৰা উপাধ্যায় স্বামীৰ নাম : মাধব উপাধ্যায় ঘৰ নং : 88 বয়স : 59 লিঙ্গ : মহিলা	LQX1536910 ফটো উপলব্ধ	391 নাম : মঞ্জু উপাধ্যায় পিতাৰ নাম : মাধব উপাধ্যায় ঘৰ নং : 88 বয়স : 39 লিঙ্গ : মহিলা	LQX1536932 ফটো উপলব্ধ	392 নাম : পূজা সুৱেডী স্বামীৰ নাম : প্ৰবীন উপাধ্যায় ঢকাল ঘৰ নং : 44 বয়স : 31 লিঙ্গ : মহিলা	LQX0370536 ফটো উপলব্ধ
393 নাম : ৰমেশ উপাধ্যায় পিতাৰ নাম : পশুপতি উপাধ্যায় ঘৰ নং : 88ক বয়স : 52 লিঙ্গ : পুৰুষ	LQX1536954 ফটো উপলব্ধ	394 নাম : লিনা দেৱী উপাধ্যায় স্বামীৰ নাম : ৰমেশ উপাধ্যায় ঘৰ নং : 88ক বয়স : 45 লিঙ্গ : মহিলা	LQX1536965 ফটো উপলব্ধ	395 নাম : ইন্দিৰা বাহাদুৰ মগৰ পিতাৰ নাম : ধনগঞ্জ বাহাদুৰ মগৰ ঘৰ নং : 8৫ বয়স : 70 লিঙ্গ : পুৰুষ	LQX1536976 ফটো উপলব্ধ
E 396 নাম : দিল মায়া মগৰ স্বামীৰ নাম : ইন্দ্ৰ বাহাদুৰ মগৰ ঘৰ নং : 8৫ বয়স : 55 লিঙ্গ : মহিলা	LQX1536998 ফটো উপলব্ধ	397 নাম : কুন্তী দেৱী পিতাৰ নাম : ইন্দ্ৰ বাহাদুৰ মগৰ ঘৰ নং : 8৫ বয়স : 38 লিঙ্গ : মহিলা	LQX1537004 ফটো উপলব্ধ	398 নাম : মন বাহাদুৰ মগৰ পিতাৰ নাম : শ্ৰী মান মগৰ ঘৰ নং : 89 বয়স : 80 লিঙ্গ : পুৰুষ	LQX1537026 ফটো উপলব্ধ
399 নাম : লক্ষী মগৰ স্বামীৰ নাম : মন বাহাদুৰ মগৰ ঘৰ নং : 89 বয়স : 78 লিঙ্গ : মহিলা	LQX1537037 ফটো উপলব্ধ	400 নাম : ভীম বাহাদুৰ মগৰ পিতাৰ নাম : মন বাহাদুৰ মগৰ ঘৰ নং : 89 বয়স : 44 লিঙ্গ : পুৰুষ	LQX1537048 ফটো উপলব্ধ	401 নাম : গোপী বাহাদুৰ মগৰ পিতাৰ নাম : মন বাহাদুৰ মগৰ ঘৰ নং : 89 বয়স : 41 লিঙ্গ : পুৰুষ	LQX1537059 ফটো উপলব্ধ
402 নাম : জিতেন্দ্ৰ মগৰ পিতাৰ নাম : গোপী বাঃ মগৰ ঘৰ নং : 47 বয়স : 19 লিঙ্গ : পুৰুষ	PVJ0102350 ফটো উপলব্ধ	403 নাম : ৰত্ন বাহাদুৰ মগৰ পিতাৰ নাম : মন বাহাদুৰ মগৰ ঘৰ নং : 8৮ বয়স : 60 লিঙ্গ : পুৰুষ	LQX1537060 ফটো উপলব্ধ	404 নাম : কৃষ্ণ কুমাৰী মগৰ স্বামীৰ নাম : ৰত্ন বাহাদুৰ মগৰ ঘৰ নং : 8৮ বয়স : 55 লিঙ্গ : মহিলা	LQX1537071 ফটো উপলব্ধ
405 নাম : খৰ্গ বাহাদুৰ মগৰ পিতাৰ নাম : মন বাহাদুৰ মগৰ ঘৰ নং : 8৮ বয়স : 58 লিঙ্গ : পুৰুষ	LQX1537082 ফটো উপলব্ধ	D 406 নাম : লীনামায়া মগৰ স্বামীৰ নাম : খৰ্গ বাহাদুৰ মগৰ ঘৰ নং : 8৮ বয়স : 56 লিঙ্গ : মহিলা	LQX1537093 ফটো উপলব্ধ	407 নাম : এম বাহাদুৰ মগৰ পিতাৰ নাম : খৰ্গ বাহাদুৰ মগৰ ঘৰ নং : 8৮ বয়স : 31 লিঙ্গ : পুৰুষ	LQX0312751 ফটো উপলব্ধ
408 নাম : খেম প্ৰসাদ মগৰ পিতাৰ নাম : খৰ্গ বাহাদুৰ মগৰ ঘৰ নং : 8৮ বয়স : 28 লিঙ্গ : পুৰুষ	LQX0364828 ফটো উপলব্ধ	409 নাম : নিপেন দৈমাৰী পিতাৰ নাম : প্ৰেমসন দৈমাৰী ঘৰ নং : 8৮ বয়স : 24 লিঙ্গ : পুৰুষ	LQX0461897 ফটো উপলব্ধ	410 নাম : জিত বাহাদুৰ মগৰ পিতাৰ নাম : খৰ্গ বাহাদুৰ মগৰ ঘৰ নং : 8৮ বয়স : 24 লিঙ্গ : পুৰুষ	LQX0543884 ফটো উপলব্ধ
411 নাম : ইন্দ্ৰ বাহাদুৰ ছাকী পিতাৰ নাম : ৰিথু ছাকী ঘৰ নং : ৫০ বয়স : 62 লিঙ্গ : পুৰুষ	LQX1537106 ফটো উপলব্ধ	D 412 নাম : দম্বাৰ কুমাৰী স্বামীৰ নাম : ইন্দ্ৰ বাহাদুৰ ছাকী ঘৰ নং : ৫০ বয়স : 60 লিঙ্গ : মহিলা	LQX1537117 ফটো উপলব্ধ	E 413 নাম : জলক বাহাদুৰ ছাকী পিতাৰ নাম : ইন্দ্ৰ বাহাদুৰ ছাকী ঘৰ নং : ৫০ বয়স : 42 লিঙ্গ : পুৰুষ	LQX1537128 ফটো উপলব্ধ





414 নাম : ছেৰ বাঃ মগৰ পিতাৰ নাম: মন বাহাদুৰ মগৰ ঘৰ নং : ৫২ বয়স : 56 লিঙ্গ : পুৰুষ	LQX1537139 ফটো উপলব্ধ	415 নাম : নৰ বাহাদুৰ মগৰ পিতাৰ নাম: মন বাহাদুৰ মগৰ ঘৰ নং : ৫২ বয়স : 52 লিঙ্গ : পুৰুষ	LQX1537140 ফটো উপলব্ধ	416 নাম : বম মায়া দেৱী স্বামীৰ নাম: নৰ বাহাদুৰ মগৰ ঘৰ নং : ৫২ বয়স : 49 লিঙ্গ : মহিলা	LQX0312611 ফটো উপলব্ধ
417 নাম : জীবন মগৰ পিতাৰ নাম: নৰ বাহাদুৰ মগৰ ঘৰ নং : ৫২ বয়স : 24 লিঙ্গ : পুৰুষ	LQX0543678 ফটো উপলব্ধ	E 418 নাম : মাইকেল দৈমাৰী পিতাৰ নাম: বৰিসন দৈমাৰী ঘৰ নং : ৫৩ক বয়স : 26 লিঙ্গ : পুৰুষ	LQX0236315 ফটো উপলব্ধ	419 নাম : ৰবিচন দৈমাৰী পিতাৰ নাম: আব্রাহাম দৈমাৰী ঘৰ নং : ৫৩ক বয়স : 55 লিঙ্গ : পুৰুষ	LQX1537151 ফটো উপলব্ধ
420 নাম : অনিমা দৈমাৰী স্বামীৰ নাম: ৰবিচন দৈমাৰী ঘৰ নং : ৫৩ক বয়স : 52 লিঙ্গ : মহিলা	LQX1537162 ফটো উপলব্ধ	421 নাম : গজেন দৈমাৰী পিতাৰ নাম: বিন্দ্র দৈমাৰী ঘৰ নং : 54 বয়স : 90 লিঙ্গ : পুৰুষ	LQX1537173 ফটো উপলব্ধ	422 নাম : চৰন নাৰ্জাৰী পিতাৰ নাম: বৃণাথ নাৰ্জাৰী ঘৰ নং : ৫৪ক বয়স : 75 লিঙ্গ : পুৰুষ	LQX1537219 ফটো উপলব্ধ
E 423 নাম : চৰনী নাৰ্জাৰী স্বামীৰ নাম: চৰন নাৰ্জাৰী ঘৰ নং : ৫৪ক বয়স : 68 লিঙ্গ : মহিলা	LQX1537220 ফটো উপলব্ধ	E 424 নাম : বাবু নাৰ্জাৰী পিতাৰ নাম: চৰন নাৰ্জাৰী ঘৰ নং : ৫৪ক বয়স : 48 লিঙ্গ : পুৰুষ	LQX1537231 ফটো উপলব্ধ	E 425 নাম : বিনন দৈমাৰী পিতাৰ নাম: যোছেফ দৈমাৰী ঘৰ নং : ৫৫ বয়স : 55 লিঙ্গ : পুৰুষ	LQX1537253 ফটো উপলব্ধ
426 নাম : লাইশ্ৰী দৈমাৰী স্বামীৰ নাম: বিনন দৈমাৰী ঘৰ নং : ৫৫ বয়স : 54 লিঙ্গ : মহিলা	LQX1537264 ফটো উপলব্ধ	427 নাম : অঞ্জু দৈমাৰী পিতাৰ নাম: বিনন দৈমাৰী ঘৰ নং : ৫৫ বয়স : 38 লিঙ্গ : মহিলা	LQX1537275 ফটো উপলব্ধ	428 নাম : নাথনেল দৈমাৰী পিতাৰ নাম: বিনন দৈমাৰী ঘৰ নং : ৫৫ বয়স : 30 লিঙ্গ : পুৰুষ	LQX0236190 ফটো উপলব্ধ
429 নাম : বনেন দৈমাৰী পিতাৰ নাম: যোছেফ দৈমাৰী ঘৰ নং : 56 বয়স : 55 লিঙ্গ : পুৰুষ	LQX1537286 ফটো উপলব্ধ	430 নাম : ইষ্টেৰ দৈমাৰী স্বামীৰ নাম: বনেন দৈমাৰী ঘৰ নং : 56 বয়স : 50 লিঙ্গ : মহিলা	LQX1537297 ফটো উপলব্ধ	431 নাম : মিচন দৈমাৰী পিতাৰ নাম: যোছেফ দৈমাৰী ঘৰ নং : ৫৬ বয়স : 47 লিঙ্গ : পুৰুষ	LQX1537300 ফটো উপলব্ধ
432 নাম : উমানি বৰো স্বামীৰ নাম: মিশন দৈমাৰী ঘৰ নং : 56 বয়স : 46 লিঙ্গ : মহিলা	PVJ0096941 ফটো উপলব্ধ	433 নাম : অনসলী দৈমাৰী পিতাৰ নাম: বনেন দৈমাৰী ঘৰ নং : ৫৬ বয়স : 38 লিঙ্গ : মহিলা	LQX1537322 ফটো উপলব্ধ	434 নাম : অনচুমা দৈমাৰী পিতাৰ নাম: বনেন দৈমাৰী ঘৰ নং : ৫৬ বয়স : 32 লিঙ্গ : পুৰুষ	LQX0238188 ফটো উপলব্ধ
435 নাম : ফুলমনি দৈমাৰী স্বামীৰ নাম: আনন্দ দৈমাৰী ঘৰ নং : ৫৮ বয়স : 65 লিঙ্গ : মহিলা	LQX1537344 ফটো উপলব্ধ	436 নাম : চৰত দৈমাৰী পিতাৰ নাম: আনন্দ দৈমাৰী ঘৰ নং : ৫৮ বয়স : 48 লিঙ্গ : পুৰুষ	LQX1537355 ফটো উপলব্ধ	437 নাম : জিনমতী দৈমাৰী স্বামীৰ নাম: চৰত দৈমাৰী ঘৰ নং : ৫৮ বয়স : 45 লিঙ্গ : মহিলা	LQX1537366 ফটো উপলব্ধ
438 নাম : অলিড্রন দৈমাৰী পিতাৰ নাম: শৰত দৈমাৰী ঘৰ নং : 58 বয়স : 19 লিঙ্গ : পুৰুষ	PVJ0109082 ফটো উপলব্ধ	439 নাম : বীনা খাখলাৰী পিতাৰ নাম: প্ৰমোদ খাখলাৰী ঘৰ নং : ৫৯ বয়স : 45 লিঙ্গ : মহিলা	LQX1537402 ফটো উপলব্ধ	440 নাম : বেনাজী খাখলাৰী পিতাৰ নাম: প্ৰমোদ খাখলাৰী ঘৰ নং : ৫৯ বয়স : 43 লিঙ্গ : পুৰুষ	LQX1537413 ফটো উপলব্ধ
441 নাম : ৰিমালী খাখলাৰী স্বামীৰ নাম: বিনাজী খাখলাৰী ঘৰ নং : ৫৯ বয়স : 42 লিঙ্গ : মহিলা	LQX1537424 ফটো উপলব্ধ	442 নাম : খৰৰমদুৱাৰ খাখলাৰী পিতাৰ নাম: বিনৰজী খাখলাৰী ঘৰ নং : 59 বয়স : 20 লিঙ্গ : পুৰুষ	PVJ0099382 ফটো উপলব্ধ	443 নাম : প্ৰতাপ খাখলাৰী পিতাৰ নাম: প্ৰমোদ খাখলাৰী ঘৰ নং : ৬০ বয়স : 60 লিঙ্গ : পুৰুষ	LQX1537435 ফটো উপলব্ধ



444 নাম : দিগ্ৰি খাখলাৰী স্বামীৰ নাম: প্রতাপ খাখলাৰী ঘৰ নং : ৬০ বয়স : 55 লিঙ্গ : মহিলা	LQX1537446 ফটো উপলব্ধ	#2 445 নাম : প্রনিত খাখলাৰী পিতাৰ নাম: প্রতাপ খাখলাৰী ঘৰ নং : ৬০ বয়স : 33 লিঙ্গ : পুৰুষ	LQX0098855 ফটো উপলব্ধ	446 নাম : বুৰথী খাখলাৰী স্বামীৰ নাম: বেঞ্জামিন খাখলাৰী ঘৰ নং : ৬১ বয়স : 80 লিঙ্গ : মহিলা	LQX1537468 ফটো উপলব্ধ
E 447 নাম : বানথোপ খাখলাৰী পিতাৰ নাম: বুৰথী খাখলাৰী ঘৰ নং : ৬১ বয়স : 38 লিঙ্গ : মহিলা	LQX1537480 ফটো উপলব্ধ	448 নাম : মাৰচিলা খাখলাৰী স্বামীৰ নাম: লক্ষীৰাজ খাখলাৰী ঘৰ নং : ৬২ বয়স : 44 লিঙ্গ : মহিলা	LQX0244285 ফটো উপলব্ধ	449 নাম : মিনা খাখলাৰী পিতাৰ নাম: কুমুদ খাখলাৰী ঘৰ নং : ৬২ বয়স : 43 লিঙ্গ : পুৰুষ	LQX0100198 ফটো উপলব্ধ
450 নাম : লক্ষীৰাজ খাখলাৰী পিতাৰ নাম: কুমুদ খাখলাৰী ঘৰ নং : ৬২ বয়স : 43 লিঙ্গ : পুৰুষ	LQX1537526 ফটো উপলব্ধ	451 নাম : পাৰ্বতী খাখলাৰী পিতাৰ নাম: কুমুদ খাখলাৰী ঘৰ নং : ৬২ বয়স : 40 লিঙ্গ : মহিলা	LQX1537537 ফটো উপলব্ধ	452 নাম : জমনসিং খাখলাৰী পিতাৰ নাম: কুমুদ খাখলাৰী ঘৰ নং : ৬২ বয়স : 38 লিঙ্গ : পুৰুষ	LQX1537548 ফটো উপলব্ধ
453 নাম : শিল্পী খাখলাৰী পিতাৰ নাম: গনেশ খাখলাৰী ঘৰ নং : ৬২ বয়স : 27 লিঙ্গ : মহিলা	LQX7702657 ফটো উপলব্ধ	454 নাম : ভিগু দৈমাৰী পিতাৰ নাম: পক্ৰী দৈমাৰী ঘৰ নং : ৬৩ বয়স : 54 লিঙ্গ : পুৰুষ	LQX1537560 ফটো উপলব্ধ	455 নাম : বাজেন্দ্র দৈমাৰী পিতাৰ নাম: নেবাসন দৈমাৰী ঘৰ নং : ৬৪ বয়স : 55 লিঙ্গ : পুৰুষ	LQX1537571 ফটো উপলব্ধ
456 নাম : স্ননী দৈমাৰী স্বামীৰ নাম: বাজেন্দ্র দৈমাৰী ঘৰ নং : ৬৪ বয়স : 45 লিঙ্গ : মহিলা	LQX1537593 ফটো উপলব্ধ	457 নাম : বেনিত দৈমাৰী পিতাৰ নাম: বাজেন্দ্র দৈমাৰী ঘৰ নং : ৬৪ বয়স : 25 লিঙ্গ : পুৰুষ	LQX0236364 ফটো উপলব্ধ	458 নাম : গাওদ্র দৈমাৰী স্বামীৰ নাম: চিমন দৈমাৰী ঘৰ নং : ৬৬ বয়স : 80 লিঙ্গ : মহিলা	LQX1537617 ফটো উপলব্ধ
459 নাম : মুটৰী দৈমাৰী স্বামীৰ নাম: উইলচন দৈমাৰী ঘৰ নং : ৬৯ বয়স : 68 লিঙ্গ : মহিলা	LQX1537639 ফটো উপলব্ধ	E 460 নাম : বাবলাল দৈমাৰী পিতাৰ নাম: চেমখা বসুমতাৰী ঘৰ নং : ৬৯ বয়স : 52 লিঙ্গ : পুৰুষ	LQX1536034 ফটো উপলব্ধ	E 461 নাম : জিপচন দৈমাৰী পিতাৰ নাম: উইলচন দৈমাৰী ঘৰ নং : ৬৯ বয়স : 42 লিঙ্গ : পুৰুষ	LQX1537640 ফটো উপলব্ধ
462 নাম : বনিতা বসুমতাৰী পিতাৰ নাম: থানেশ্বৰ বসুমতাৰী ঘৰ নং : ৬৯ বয়স : 32 লিঙ্গ : মহিলা	LQX0105577 ফটো উপলব্ধ	463 নাম : খালাছিং দৈমাৰী পিতাৰ নাম: উইলচন দৈমাৰী ঘৰ নং : ৭০ বয়স : 80 লিঙ্গ : পুৰুষ	LQX1537651 ফটো উপলব্ধ	464 নাম : অনালি দৈমাৰী স্বামীৰ নাম: খালাছিং দৈমাৰী ঘৰ নং : ৭০ বয়স : 75 লিঙ্গ : মহিলা	LQX1537662 ফটো উপলব্ধ
465 নাম : জিতেন দৈমাৰী পিতাৰ নাম: খালাছিং দৈমাৰী ঘৰ নং : ৭০ বয়স : 43 লিঙ্গ : পুৰুষ	LQX1537684 ফটো উপলব্ধ	466 নাম : জবিতা দৈমাৰী পিতাৰ নাম: খালাছিং দৈমাৰী ঘৰ নং : ৭০ বয়স : 40 লিঙ্গ : মহিলা	LQX1537695 ফটো উপলব্ধ	467 নাম : নিটল দৈমাৰী পিতাৰ নাম: প্রেমচন দৈমাৰী ঘৰ নং : ৭০ বয়স : 27 লিঙ্গ : পুৰুষ	LQX0371369 ফটো উপলব্ধ
468 নাম : গংগা দৈমাৰী স্বামীৰ নাম: নিটল দৈমাৰী ঘৰ নং : 70 বয়স : 26 লিঙ্গ : মহিলা	PVJ0018663 ফটো উপলব্ধ	469 নাম : জুলিতা দৈমাৰী স্বামীৰ নাম: নিপেন দৈমাৰী ঘৰ নং : 70 বয়স : 23 লিঙ্গ : মহিলা	PVJ0095547 ফটো উপলব্ধ	470 নাম : প্রেমচন দৈমাৰী পিতাৰ নাম: উইলচন দৈমাৰী ঘৰ নং : ৭০ক বয়স : 55 লিঙ্গ : পুৰুষ	LQX1537708 ফটো উপলব্ধ
471 নাম : নিলাই দৈমাৰী স্বামীৰ নাম: প্রেমচন দৈমাৰী ঘৰ নং : ৭০ক বয়স : 52 লিঙ্গ : মহিলা	LQX1537719 ফটো উপলব্ধ	472 নাম : কালসিং দৈমাৰী পিতাৰ নাম: চিবিজ দৈমাৰী ঘৰ নং : ৭২ বয়স : 55 লিঙ্গ : পুৰুষ	LQX1537720 ফটো উপলব্ধ	473 নাম : হাফাং দৈমাৰী স্বামীৰ নাম: খালাছিং দৈমাৰী ঘৰ নং : ৭২ বয়স : 50 লিঙ্গ : মহিলা	LQX1537731 ফটো উপলব্ধ



474 নাম : হৰচেন দৈমাৰী পিতাৰ নাম: কাসিং দৈমাৰী ঘৰ নং : ৭২ বয়স : 28 লিঙ্গ : পুৰুষ	LQX0254169 ফটো উপলব্ধ	475 নাম : বীৰসন দৈমাৰী পিতাৰ নাম: কালসিং দৈমাৰী ঘৰ নং : 72 বয়স : 26 লিঙ্গ : পুৰুষ	PVJ0131995 ফটো উপলব্ধ	476 নাম : সোনালী দৈমাৰী স্বামীৰ নাম: হৰসেন দৈমাৰী ঘৰ নং : 72 বয়স : 25 লিঙ্গ : মহিলা	LQX7704448 ফটো উপলব্ধ
477 নাম : খগেন বসুমতাৰী পিতাৰ নাম: খাটা বসুমতাৰী ঘৰ নং : ৭৩ বয়স : 60 লিঙ্গ : পুৰুষ	LQX1537742 ফটো উপলব্ধ	478 নাম : উষা বসুমতাৰী স্বামীৰ নাম: খগেন বসুমতাৰী ঘৰ নং : ৭৩ বয়স : 52 লিঙ্গ : মহিলা	LQX1537753 ফটো উপলব্ধ	479 নাম : অঞ্জলী দৈমাৰী স্বামীৰ নাম: মোহনজিত দৈমাৰী ঘৰ নং : ৭৩ বয়স : 41 লিঙ্গ : মহিলা	LQX1537764 ফটো উপলব্ধ
480 নাম : নিৰজয় বসুমতাৰী পিতাৰ নাম: খগেন বসুমতাৰী ঘৰ নং : ৭৩ বয়স : 29 লিঙ্গ : পুৰুষ	LQX0109116 ফটো উপলব্ধ	481 নাম : চাৰা বসুমতাৰী পিতাৰ নাম: খগেন বসুমতাৰী ঘৰ নং : ৭৩ বয়স : 27 লিঙ্গ : মহিলা	LQX0254946 ফটো উপলব্ধ	482 নাম : সীমসন দৈমাৰী পিতাৰ নাম: সুবাদ দৈমাৰী ঘৰ নং : ৭৩ বয়স : 25 লিঙ্গ : পুৰুষ	LQX1162247 ফটো উপলব্ধ
483 নাম : প্ৰিলা বসুমতাৰী পিতাৰ নাম: খগেন বসুমতাৰী ঘৰ নং : 73 বয়স : 22 লিঙ্গ : মহিলা	LQX1139443 ফটো উপলব্ধ	484 নাম : কৰনেলিয়াচ দৈমাৰী পিতাৰ নাম: সুবাদ দৈমাৰী ঘৰ নং : ৭৩ক বয়স : 28 লিঙ্গ : পুৰুষ	LQX0232694 ফটো উপলব্ধ	485 নাম : সুবাদ দৈমাৰী পিতাৰ নাম: দেবেন দৈমাৰী ঘৰ নং : ৭৩ক বয়স : 50 লিঙ্গ : পুৰুষ	LQX1537775 ফটো উপলব্ধ
486 নাম : বিবনী দৈমাৰী স্বামীৰ নাম: সুবাদ দৈমাৰী ঘৰ নং : ৭৩ক বয়স : 46 লিঙ্গ : মহিলা	LQX1537786 ফটো উপলব্ধ	487 নাম : দেবেন দৈমাৰী পিতাৰ নাম: লাউচুম দৈমাৰী ঘৰ নং : ৭৪ বয়স : 85 লিঙ্গ : পুৰুষ	LQX1537797 ফটো উপলব্ধ	E 488 নাম : দৈবু দৈমাৰী স্বামীৰ নাম: দেবেন দৈমাৰী ঘৰ নং : ৭৪ বয়স : 70 লিঙ্গ : মহিলা	LQX1537800 ফটো উপলব্ধ
489 নাম : বিপুল দৈমাৰী পিতাৰ নাম: দেবেন দৈমাৰী ঘৰ নং : ৭৪ বয়স : 40 লিঙ্গ : পুৰুষ	LQX1537811 ফটো উপলব্ধ	490 নাম : গিতিমা দৈমাৰী পিতাৰ নাম: দেবেন দৈমাৰী ঘৰ নং : ৭৪ বয়স : 39 লিঙ্গ : মহিলা	LQX1537822 ফটো উপলব্ধ	491 নাম : ফ্ৰেশকিয়া দৈমাৰী পিতাৰ নাম: বিনেশ দৈমাৰী ঘৰ নং : 74 বয়স : 20 লিঙ্গ : মহিলা	PVJ0137869 ফটো উপলব্ধ
E 492 নাম : নবিন বসুমতাৰী পিতাৰ নাম: অজিত ঘৰ নং : ৭৫ বয়স : 80 লিঙ্গ : পুৰুষ	LQX1537833 ফটো উপলব্ধ	493 নাম : জয়মতী বসুমতাৰী স্বামীৰ নাম: নবিন বসুমতাৰী ঘৰ নং : ৭৫ বয়স : 75 লিঙ্গ : মহিলা	LQX1537844 ফটো উপলব্ধ	494 নাম : বিংগি বসুমতাৰী পিতাৰ নাম: নবিন বসুমতাৰী ঘৰ নং : ৭৫ বয়স : 50 লিঙ্গ : পুৰুষ	LQX1537855 ফটো উপলব্ধ
495 নাম : জোনাচ বসুমতাৰী মাতৃৰ নাম: নবিন বসুমতাৰী ঘৰ নং : ৭৫ বয়স : 48 লিঙ্গ : মহিলা	LQX1537866 ফটো উপলব্ধ	496 নাম : নাইট বসুমতাৰী স্বামীৰ নাম: জোনাচ বসুমতাৰী ঘৰ নং : ৭৫ বয়স : 45 লিঙ্গ : মহিলা	LQX1537877 ফটো উপলব্ধ	497 নাম : স্বদিপ বসুমতাৰী পিতাৰ নাম: জুনাছ বসুমতাৰী ঘৰ নং : 75 বয়স : 25 লিঙ্গ : পুৰুষ	PVJ0018804 ফটো উপলব্ধ
498 নাম : সন্দীপ বসুমতাৰী মাতৃৰ নাম: নেটু বসুমতাৰী ঘৰ নং : 75 বয়স : 23 লিঙ্গ : পুৰুষ	PVJ0023960 ফটো উপলব্ধ	499 নাম : লামিয়া বসুমতাৰী মাতৃৰ নাম: নেটু বসুমতাৰী ঘৰ নং : 75 বয়স : 22 লিঙ্গ : মহিলা	PVJ0024018 ফটো উপলব্ধ	500 নাম : মনজু দৈমাৰী পিতাৰ নাম: গোবিন দৈমাৰী ঘৰ নং : ৭৬ বয়স : 50 লিঙ্গ : মহিলা	LQX1537899 ফটো উপলব্ধ
E 501 নাম : দিবিদ দৈমাৰী পিতাৰ নাম: গোবিন দৈমাৰী ঘৰ নং : 76 বয়স : 45 লিঙ্গ : পুৰুষ	LQX1537888 ফটো উপলব্ধ	502 নাম : ডিগেন দৈমাৰী পিতাৰ নাম: গোবিন দৈমাৰী ঘৰ নং : 76 বয়স : 42 লিঙ্গ : পুৰুষ	LQX1537902 ফটো উপলব্ধ	503 নাম : বুপনী দৈমাৰী স্বামীৰ নাম: য়ীশু দৈমাৰী ঘৰ নং : ৭৭ বয়স : 70 লিঙ্গ : মহিলা	LQX1537913 ফটো উপলব্ধ



R 504 নাম : বতেশ্বৰ দৈমাৰী পিতাৰ নাম: নগমা দৈমাৰী ঘৰ নং : 77 বয়স : 55 লিঙ্গ : পুৰুষ	LQX1538303 ফটো উপলব্ধ	505 নাম : জিৰন দাঈমাৰী পিতাৰ নাম: জিহু দৈমাৰী ঘৰ নং : 77 বয়স : 51 লিঙ্গ : পুৰুষ	LQX1537924 ফটো উপলব্ধ	506 নাম : মলিনা ৰাভা পিতাৰ নাম: দেবেন ৰাভা ঘৰ নং : 77 বয়স : 46 লিঙ্গ : মহিলা	LQX0358911 ফটো উপলব্ধ
507 নাম : প্ৰেমান্তী দৈমাৰী মাতৃৰ নাম: বতেশ্বৰ দৈমাৰী ঘৰ নং : 99 বয়স : 45 লিঙ্গ : মহিলা	LQX1537935 ফটো উপলব্ধ	508 নাম : স্তিফান দৈমাৰী পিতাৰ নাম: জিহু দৈমাৰী ঘৰ নং : 77 বয়স : 43 লিঙ্গ : পুৰুষ	LQX1537946 ফটো উপলব্ধ	509 নাম : আৰতি দৈমাৰী স্বামীৰ নাম: স্তিফান দৈমাৰী ঘৰ নং : 77 বয়স : 33 লিঙ্গ : মহিলা	LQX0234740 ফটো উপলব্ধ
510 নাম : প্ৰমিলা দৈমাৰী স্বামীৰ নাম: মহেন্দ্ৰ দৈমাৰী ঘৰ নং : 78 বয়স : 65 লিঙ্গ : মহিলা	LQX1537957 ফটো উপলব্ধ	511 নাম : মংলা দৈমাৰী পিতাৰ নাম: মহেন্দ্ৰ দৈমাৰী ঘৰ নং : 78 বয়স : 50 লিঙ্গ : পুৰুষ	LQX1537968 ফটো উপলব্ধ	512 নাম : সনজিব কুমাৰ দৈমাৰী পিতাৰ নাম: মহেন্দ্ৰ দৈমাৰী ঘৰ নং : 78 বয়স : 45 লিঙ্গ : পুৰুষ	LQX1537979 ফটো উপলব্ধ
513 নাম : মুনস কুমাৰ দৈমাৰী পিতাৰ নাম: মহেন্দ্ৰ দৈমাৰী ঘৰ নং : 78 বয়স : 44 লিঙ্গ : পুৰুষ	LQX1537980 ফটো উপলব্ধ	514 নাম : দিপাজ্যোতি দৈমাৰী স্বামীৰ নাম: মনোজ দৈমাৰী ঘৰ নং : 98 বয়স : 42 লিঙ্গ : মহিলা	LQX1537991 ফটো উপলব্ধ	515 নাম : ৰেচিমা মোচাহাৰী স্বামীৰ নাম: সনজিব কুমাৰ দৈমাৰী ঘৰ নং : 78 বয়স : 27 লিঙ্গ : মহিলা	LQX0258947 ফটো উপলব্ধ
E 516 নাম : নবীন দৈমাৰী পিতাৰ নাম: মেনা দৈমাৰী ঘৰ নং : 98 বয়স : 75 লিঙ্গ : পুৰুষ	LQX1538007 ফটো উপলব্ধ	517 নাম : সান্তি দৈমাৰী স্বামীৰ নাম: নবীন দৈমাৰী ঘৰ নং : 98 বয়স : 70 লিঙ্গ : মহিলা	LQX1538018 ফটো উপলব্ধ	518 নাম : হিৰা দৈমাৰী পিতাৰ নাম: নবীন দৈমাৰী ঘৰ নং : 98 বয়স : 42 লিঙ্গ : মহিলা	LQX0363473 ফটো উপলব্ধ
519 নাম : সজিতা দৈমাৰী পিতাৰ নাম: নবীন দৈমাৰী ঘৰ নং : 98 বয়স : 40 লিঙ্গ : মহিলা	LQX1538029 ফটো উপলব্ধ	520 নাম : বাপুৰাম দৈমাৰী পিতাৰ নাম: মেনা দৈমাৰী ঘৰ নং : 80 বয়স : 55 লিঙ্গ : পুৰুষ	LQX1538041 ফটো উপলব্ধ	521 নাম : আলানী দৈমাৰী স্বামীৰ নাম: বাপুৰাম দৈমাৰী ঘৰ নং : 80 বয়স : 52 লিঙ্গ : মহিলা	LQX1538052 ফটো উপলব্ধ
522 নাম : ইচমাইল দৈমাৰী পিতাৰ নাম: বাপু দৈমাৰী ঘৰ নং : 80 বয়স : 28 লিঙ্গ : পুৰুষ	LQX0364836 ফটো উপলব্ধ	523 নাম : উইলিয়াম দৈমাৰী পিতাৰ নাম: বাপুৰাম দৈমাৰী ঘৰ নং : 80 বয়স : 27 লিঙ্গ : পুৰুষ	LQX0260745 ফটো উপলব্ধ	524 নাম : অনামিকা দৈমাৰী পিতাৰ নাম: বাপুৰাম দৈমাৰী ঘৰ নং : 80 বয়স : 22 লিঙ্গ : মহিলা	PVJ0018689 ফটো উপলব্ধ
525 নাম : বিপিন দৈমাৰী পিতাৰ নাম: মেনা দৈমাৰী ঘৰ নং : 81 বয়স : 65 লিঙ্গ : পুৰুষ	LQX1538063 ফটো উপলব্ধ	E 526 নাম : ৰাতুল দৈমাৰী পিতাৰ নাম: বিপিন দৈমাৰী ঘৰ নং : 81 বয়স : 38 লিঙ্গ : পুৰুষ	LQX1538085 ফটো উপলব্ধ	527 নাম : ৰুকমণী দৈমাৰী স্বামীৰ নাম: ৰাতুল দৈমাৰী ঘৰ নং : 81 বয়স : 36 লিঙ্গ : মহিলা	LQX0370072 ফটো উপলব্ধ
528 নাম : হেলেনা দৈমাৰী স্বামীৰ নাম: হনেশ্বৰ দৈমাৰী ঘৰ নং : 82 বয়স : 50 লিঙ্গ : মহিলা	LQX1538110 ফটো উপলব্ধ	529 নাম : মদন দৈমাৰী পিতাৰ নাম: চন্দ্ৰাৰী দৈমাৰী ঘৰ নং : 82 বয়স : 48 লিঙ্গ : পুৰুষ	LQX1538121 ফটো উপলব্ধ	530 নাম : ৰূপালী দৈমাৰী পিতাৰ নাম: চন্দ্ৰাৰী দৈমাৰী ঘৰ নং : 82 বয়স : 40 লিঙ্গ : মহিলা	LQX1538143 ফটো উপলব্ধ
531 নাম : অন বসুমতাৰী স্বামীৰ নাম: মদন বসুমতাৰী ঘৰ নং : 82 বয়স : 36 লিঙ্গ : মহিলা	LQX0312603 ফটো উপলব্ধ	532 নাম : পৰিণীতা দৈমাৰী পিতাৰ নাম: হনেশ্বৰ দৈমাৰী ঘৰ নং : 82 বয়স : 23 লিঙ্গ : মহিলা	LQX0545012 ফটো উপলব্ধ	E 533 নাম : গাবখলী দৈমাৰী স্বামীৰ নাম: সুৰেন দৈমাৰী ঘৰ নং : 82 বয়স : 70 লিঙ্গ : মহিলা	LQX1538154 ফটো উপলব্ধ



বিধানসভা সমষ্টিৰ নম্বৰ আৰু নাম : ৪৬-ওদালগুৰি অংশৰ নম্বৰ আৰু নাম : ২-২নং বড়ি গাঁও (অংশ)

E 534 নাম : ইউব দৈমাৰী পিতাৰ নাম: গৱৰখী দৈমাৰী ঘৰ নং : ৮৩ বয়স : ৩৪ লিঙ্গ : পুৰুষ	LQX1538165 ফটো উপলব্ধ	535 নাম : হৰেন দৈমাৰী পিতাৰ নাম: মেনা দৈমাৰী ঘৰ নং : ৮৪ বয়স : ৪০ লিঙ্গ : পুৰুষ	LQX1538176 ফটো উপলব্ধ	536 নাম : দৰভী দৈমাৰী স্বামীৰ নাম: হৰেন দৈমাৰী ঘৰ নং : ৮৪ বয়স : ৭৫ লিঙ্গ : মহিলা	LQX1538187 ফটো উপলব্ধ
537 নাম : নৰেশ্বৰ গুৱালা অন্যান্য: হৰেন দৈমাৰী ঘৰ নং : ৮৪ বয়স : ৫৫ লিঙ্গ : পুৰুষ	LQX0115626 ফটো উপলব্ধ	538 নাম : এসখাৰ নাৰ্জাৰী স্বামীৰ নাম: বাবু নাৰ্জাৰী ঘৰ নং : ৪৪ বয়স : ৫০ লিঙ্গ : মহিলা	LQX0542126 ফটো উপলব্ধ	539 নাম : বানিচা দৈমাৰী পিতাৰ নাম: হৰেন দৈমাৰী ঘৰ নং : ৮৪ বয়স : ৩৪ লিঙ্গ : মহিলা	LQX1538198 ফটো উপলব্ধ
E 540 নাম : দামবে দৈমাৰী স্বামীৰ নাম: নৰেশ্বৰ গোৱালা ঘৰ নং : ৮৪ বয়স : ৪৬ লিঙ্গ : মহিলা	LQX0115766 ফটো উপলব্ধ	541 নাম : নৱসিং বসুমতাৰী পিতাৰ নাম: বুহেল বসুমতাৰী ঘৰ নং : ৪৬ বয়স : ৫২ লিঙ্গ : পুৰুষ	LQX1538212 ফটো উপলব্ধ	542 নাম : নৱসিং বসুমতাৰী পিতাৰ নাম: বুহেল বসুমতাৰী ঘৰ নং : ৮৬ বয়স : ৪৭ লিঙ্গ : পুৰুষ	LQX1538234 ফটো উপলব্ধ
543 নাম : ৰজনী বসুমতাৰী স্বামীৰ নাম: নাৰীছিং বসুমতাৰী ঘৰ নং : ৪৬ বয়স : ৪৫ লিঙ্গ : মহিলা	LQX1538223 ফটো উপলব্ধ	544 নাম : ফ ৰিউস বসুমতাৰী পিতাৰ নাম: নৱসিং বসুমতাৰী ঘৰ নং : ৪৬ বয়স : ২০ লিঙ্গ : পুৰুষ	PVJ0023895 ফটো উপলব্ধ	545 নাম : হামৰু বসুমতাৰী স্বামীৰ নাম: প্ৰনতী বসুমতাৰী ঘৰ নং : ৮৬ বয়স : ৬৪ লিঙ্গ : মহিলা	LQX1538256 ফটো উপলব্ধ
546 নাম : নমলী বসুমতাৰী মাতৃৰ নাম: খালী বসুমতাৰী ঘৰ নং : ৮৭ বয়স : ৫০ লিঙ্গ : মহিলা	LQX1538278 ফটো উপলব্ধ	547 নাম : খেংখা বসুমতাৰী পিতাৰ নাম: খালী বসুমতাৰী ঘৰ নং : ৮৭ বয়স : ৪৫ লিঙ্গ : পুৰুষ	LQX1538289 ফটো উপলব্ধ	548 নাম : নযোমী দৈমাৰী স্বামীৰ নাম: ধুনীয়া দৈমাৰী ঘৰ নং : ৪৭ বয়স : ৪৫ লিঙ্গ : মহিলা	LQX1538290 ফটো উপলব্ধ
549 নাম : ৰবিৰাম দৈমাৰী পিতাৰ নাম: দাবাৰু দৈমাৰী ঘৰ নং : ৮৯ বয়স : ৪০ লিঙ্গ : পুৰুষ	LQX1538314 ফটো উপলব্ধ	E 550 নাম : অজিত দৈমাৰী পিতাৰ নাম: ৰবিৰাম দৈমাৰী ঘৰ নং : ৮৯ বয়স : ৪৬ লিঙ্গ : পুৰুষ	LQX1538325 ফটো উপলব্ধ	551 নাম : বিনু দৈমাৰী স্বামীৰ নাম: অজিত দৈমাৰী ঘৰ নং : ৮৯ বয়স : ৪৩ লিঙ্গ : মহিলা	LQX1538336 ফটো উপলব্ধ
552 নাম : মীস্পা দৈমাৰী মাতৃৰ নাম: বিনু দৈমাৰী ঘৰ নং : ৪৭ বয়স : ২১ লিঙ্গ : মহিলা	PVJ0023903 ফটো উপলব্ধ	553 নাম : বিনয় দৈমাৰী পিতাৰ নাম: খালা দৈমাৰী ঘৰ নং : ৯২ বয়স : ৬৪ লিঙ্গ : পুৰুষ	LQX1538347 ফটো উপলব্ধ	554 নাম : বিমলী দৈমাৰী স্বামীৰ নাম: বিনয় দৈমাৰী ঘৰ নং : ৯২ বয়স : ৬৫ লিঙ্গ : মহিলা	LQX1538358 ফটো উপলব্ধ
555 নাম : বিলাট দৈমাৰী পিতাৰ নাম: বিনয় দৈমাৰী ঘৰ নং : ৯২ বয়স : ৩৪ লিঙ্গ : পুৰুষ	LQX1538369 ফটো উপলব্ধ	556 নাম : অৰ্জুন দৈমাৰী পিতাৰ নাম: কলসিং দৈমাৰী ঘৰ নং : ৯২ বয়স : ২৭ লিঙ্গ : পুৰুষ	LQX0236281 ফটো উপলব্ধ	557 নাম : বীনজী বসুমতাৰী স্বামীৰ নাম: প্ৰিয় বসুমতাৰী ঘৰ নং : ৭৪ বয়স : ৫২ লিঙ্গ : মহিলা	LQX0545939 ফটো উপলব্ধ
558 নাম : প্ৰমিলা দৈমাৰী পিতাৰ নাম: নৰেন দৈমাৰী ঘৰ নং : ৭৪ বয়স : ৪৫ লিঙ্গ : মহিলা	LQX1538405 ফটো উপলব্ধ	559 নাম : প্ৰনয় দৈমাৰী পিতাৰ নাম: নৰেন দৈমাৰী ঘৰ নং : ৭৪ বয়স : ৪১ লিঙ্গ : পুৰুষ	LQX1541420 ফটো উপলব্ধ	560 নাম : বাঙ্গল বসুমতাৰী পিতাৰ নাম: খাখী বসুমতাৰী ঘৰ নং : ৯৫ বয়স : ৭৫ লিঙ্গ : পুৰুষ	LQX1538416 ফটো উপলব্ধ
561 নাম : গাবত্ৰী বসুমতাৰী স্বামীৰ নাম: বাঙ্গল বসুমতাৰী ঘৰ নং : ৯৫ বয়স : ৭০ লিঙ্গ : মহিলা	LQX1538427 ফটো উপলব্ধ	562 নাম : লোগিতা নাৰ্জাৰী পিতাৰ নাম: তিলক নাৰ্জাৰী ঘৰ নং : ৭৫ বয়স : ১৭ লিঙ্গ : মহিলা	PVJ0136507 ফটো উপলব্ধ	563 নাম : নিকুদিম নাৰ্জাৰী পিতাৰ নাম: তিলক নাৰ্জাৰী ঘৰ নং : ৯৫ বয়স : ২৭ লিঙ্গ : পুৰুষ	LQX0233254 ফটো উপলব্ধ



564 নাম : তিলক নাৰ্জাৰী পিতাৰ নাম: হথাগাৰ নাৰ্জাৰী ঘৰ নং : ৯৫ক বয়স : 55 লিঙ্গ : পুৰুষ	LQX1538438 ফটো উপলব্ধ	565 নাম : বীনা নাৰ্জাৰী স্বামীৰ নাম: খিলাউ নাৰ্জাৰী ঘৰ নং : ৯৫ক বয়স : 52 লিঙ্গ : মহিলা	LQX1538449 ফটো উপলব্ধ	566 নাম : উপেন্দ্র দৈমাৰী পিতাৰ নাম: মহিন্দ্র দৈমাৰী ঘৰ নং : ৯৬ বয়স : 81 লিঙ্গ : পুৰুষ	LQX1538450 ফটো উপলব্ধ
567 নাম : জন্মী দাস্‌মাৰী স্বামীৰ নাম: উপেন্দ্র দৈমাৰী ঘৰ নং : ৯৬ বয়স : 78 লিঙ্গ : মহিলা	LQX1538461 ফটো উপলব্ধ	568 নাম : শৰ্মিলা দৈমাৰী পিতাৰ নাম: উপেন দৈমাৰী ঘৰ নং : ৯৬ বয়স : 47 লিঙ্গ : মহিলা	LQX1538472 ফটো উপলব্ধ	569 নাম : সুৰেন দৈমাৰী পিতাৰ নাম: উপেন দৈমাৰী ঘৰ নং : ৯৬ বয়স : 42 লিঙ্গ : পুৰুষ	LQX1538494 ফটো উপলব্ধ
570 নাম : হেলেনা দৈমাৰী পিতাৰ নাম: উপেন দৈমাৰী ঘৰ নং : ৯৬ বয়স : 41 লিঙ্গ : মহিলা	LQX1538483 ফটো উপলব্ধ	571 নাম : অনিল দৈমাৰী পিতাৰ নাম: উপেন দৈমাৰী ঘৰ নং : ৯৬ বয়স : 38 লিঙ্গ : পুৰুষ	LQX1538518 ফটো উপলব্ধ	572 নাম : পুষ্পাঞ্জলী নাৰ্জাৰী স্বামীৰ নাম: সুৰেন দৈমাৰী ঘৰ নং : 96 বয়স : 32 লিঙ্গ : মহিলা	PVJ0072900 ফটো উপলব্ধ
573 নাম : সৌগৌমসাৰ দৈমাৰী পিতাৰ নাম: অনিল দৈমাৰী ঘৰ নং : 96 বয়স : 20 লিঙ্গ : পুৰুষ	PVJ0130468 ফটো উপলব্ধ	574 নাম : প্ৰেমিকা দৈমাৰী স্বামীৰ নাম: যোগেন দৈমাৰী ঘৰ নং : 97 বয়স : 68 লিঙ্গ : মহিলা	LQX1538530 ফটো উপলব্ধ	575 নাম : যোগেন দৈমাৰী পিতাৰ নাম: আচিং দৈমাৰী ঘৰ নং : 97 বয়স : 55 লিঙ্গ : পুৰুষ	LQX1538529 ফটো উপলব্ধ
576 নাম : প্ৰবিন দৈমাৰী পিতাৰ নাম: আব্ৰাহাম দৈমাৰী ঘৰ নং : ৯৭ বয়স : 50 লিঙ্গ : পুৰুষ	LQX1538541 ফটো উপলব্ধ	E 577 নাম : মহতী দৈমাৰী পিতাৰ নাম: যোগেন দৈমাৰী ঘৰ নং : 97 বয়স : 46 লিঙ্গ : মহিলা	LQX1538552 ফটো উপলব্ধ	578 নাম : জিবিকা দৈমাৰী স্বামীৰ নাম: প্ৰবিন দৈমাৰী ঘৰ নং : ৯৭ বয়স : 37 লিঙ্গ : মহিলা	LQX0371633 ফটো উপলব্ধ
579 নাম : প্ৰিয়ংকা দৈমাৰী পিতাৰ নাম: প্ৰবিন দৈমাৰী ঘৰ নং : 97 বয়স : 25 লিঙ্গ : মহিলা	LQX0344192 ফটো উপলব্ধ	580 নাম : ৰূপেন দৈমাৰী পিতাৰ নাম: নাথু দৈমাৰী ঘৰ নং : ৯৮ বয়স : 52 লিঙ্গ : পুৰুষ	LQX1538563 ফটো উপলব্ধ	581 নাম : চৰনী দৈমাৰী স্বামীৰ নাম: ৰূপেন দৈমাৰী ঘৰ নং : ৯৮ বয়স : 48 লিঙ্গ : মহিলা	LQX1538574 ফটো উপলব্ধ
582 নাম : বিপুল দৈমাৰী পিতাৰ নাম: ৰূপেন দৈমাৰী ঘৰ নং : 98 বয়স : 26 লিঙ্গ : পুৰুষ	PVJ0024026 ফটো উপলব্ধ	583 নাম : দিপিতী দৈমাৰী স্বামীৰ নাম: গাবগাং দৈমাৰী ঘৰ নং : ৯৯ বয়স : 65 লিঙ্গ : মহিলা	LQX1538596 ফটো উপলব্ধ	584 নাম : বিলান্দ্র দৈমাৰী পিতাৰ নাম: গাবগাং দৈমাৰী ঘৰ নং : ১০০ বয়স : 60 লিঙ্গ : পুৰুষ	LQX1538621 ফটো উপলব্ধ
585 নাম : ৰখিনি দৈমাৰী স্বামীৰ নাম: বিলান্দ্র দৈমাৰী ঘৰ নং : ১০০ বয়স : 56 লিঙ্গ : মহিলা	LQX1538632 ফটো উপলব্ধ	586 নাম : প্ৰেমল দৈমাৰী পিতাৰ নাম: বিলান্দ্র দৈমাৰী ঘৰ নং : ১০০ বয়স : 40 লিঙ্গ : পুৰুষ	LQX1538643 ফটো উপলব্ধ	587 নাম : লাউগা দৈমাৰী পিতাৰ নাম: বিলান্দ্র দৈমাৰী ঘৰ নং : ১০০ বয়স : 38 লিঙ্গ : পুৰুষ	LQX1538654 ফটো উপলব্ধ
588 নাম : সনজিতা দৈমাৰী স্বামীৰ নাম: দৈমালাু দৈমাৰী ঘৰ নং : ১০০ বয়স : 33 লিঙ্গ : মহিলা	LQX0344184 ফটো উপলব্ধ	589 নাম : ৰাজু দৈমাৰী পিতাৰ নাম: বিলান্দ্র দৈমাৰী ঘৰ নং : ১০০ বয়স : 31 লিঙ্গ : পুৰুষ	LQX0001669 ফটো উপলব্ধ	590 নাম : দৈমালাু দৈমাৰী পিতাৰ নাম: বিলান্দ্র দৈমাৰী ঘৰ নং : ১০০ বয়স : 31 লিঙ্গ : পুৰুষ	LQX0468462 ফটো উপলব্ধ
591 নাম : জনাথন দৈমাৰী পিতাৰ নাম: বিনান্দ্র দৈমাৰী ঘৰ নং : ১০০ বয়স : 29 লিঙ্গ : পুৰুষ	LQX0364851 ফটো উপলব্ধ	592 নাম : জেচমিন দৈমাৰী স্বামীৰ নাম: জনাথন দৈমাৰী ঘৰ নং : ১০০ বয়স : 29 লিঙ্গ : মহিলা	LQX0364455 ফটো উপলব্ধ	593 নাম : মিজিমা দৈমাৰী পিতাৰ নাম: বিনান্দ্র দৈমাৰী ঘৰ নং : ১০০ বয়স : 27 লিঙ্গ : মহিলা	LQX0516716 ফটো উপলব্ধ



594 নাম : বৌৰায় ফিছা বসুমতাৰী পিতাৰ নাম: খাথি বসুমতাৰী ঘৰ নং : ১০১ বয়স : 72 লিঙ্গ : পুৰুষ	LQX1538665 ফটো উপলব্ধ	595 নাম : থিথ্ৰী বসুমতাৰী স্বামীৰ নাম: বৌৰায় ফিছা বসুমতাৰী ঘৰ নং : ১০১ বয়স : 65 লিঙ্গ : মহিলা	LQX1538676 ফটো উপলব্ধ	596 নাম : বঞ্জন বসুমতাৰী পিতাৰ নাম: বৌৰাই ফিছা বসুমতাৰী ঘৰ নং : ১০১ বয়স : 43 লিঙ্গ : পুৰুষ	LQX1538698 ফটো উপলব্ধ
597 নাম : দাৱে দৈমাৰী স্বামীৰ নাম: বিৰাষ্টি দৈমাৰী ঘৰ নং : ১০২ বয়স : 55 লিঙ্গ : মহিলা	LQX1538712 ফটো উপলব্ধ	598 নাম : পিকাশ দৈমাৰী পিতাৰ নাম: বেৰস্তী দৈমাৰী ঘৰ নং : 102 বয়স : 25 লিঙ্গ : পুৰুষ	LQX0236133 ফটো উপলব্ধ	599 নাম : মঞ্জল দৈমাৰী পিতাৰ নাম: অঙাত ঘৰ নং : ১০৩ বয়স : 61 লিঙ্গ : পুৰুষ	LQX1538723 ফটো উপলব্ধ
600 নাম : য়োনাশ্ৰী দৈমাৰী স্বামীৰ নাম: মঞ্জল দৈমাৰী ঘৰ নং : ১০৩ বয়স : 55 লিঙ্গ : মহিলা	LQX1538734 ফটো উপলব্ধ	601 নাম : ৰজেন্দ্র দৈমাৰী পিতাৰ নাম: মঞ্জল দৈমাৰী ঘৰ নং : ১০৩ বয়স : 38 লিঙ্গ : পুৰুষ	LQX1538745 ফটো উপলব্ধ	602 নাম : জিমা দৈমাৰী পিতাৰ নাম: মংগল দৈমাৰী ঘৰ নং : ১০৩ বয়স : 25 লিঙ্গ : মহিলা	LQX0344317 ফটো উপলব্ধ
603 নাম : নেফালি বসুমতাৰী স্বামীৰ নাম: দিবিচন বসুমতাৰী ঘৰ নং : ১০৪ক বয়স : 65 লিঙ্গ : মহিলা	LQX1538790 ফটো উপলব্ধ	604 নাম : প্ৰনালী দৈমাৰী স্বামীৰ নাম: নেলচন দৈমাৰী ঘৰ নং : ১০৪ বয়স : 57 লিঙ্গ : মহিলা	LQX1538767 ফটো উপলব্ধ	605 নাম : মাৰ্টিন দাস্তমাৰী পিতাৰ নাম: নেলচন দৈমাৰী ঘৰ নং : ১০৪ বয়স : 39 লিঙ্গ : পুৰুষ	LQX1538778 ফটো উপলব্ধ
E 606 নাম : অৱেলীন দাস্তমাৰী মাতৃৰ নাম: নেলচন দাস্তমাৰী ঘৰ নং : ১০৪ বয়স : 27 লিঙ্গ : মহিলা	LQX0142067 ফটো উপলব্ধ	607 নাম : দিবিচন বসুমতাৰী পিতাৰ নাম: ৰাগন বসুমতাৰী ঘৰ নং : ১০৪ক বয়স : 70 লিঙ্গ : পুৰুষ	LQX1538789 ফটো উপলব্ধ	E 608 নাম : নিলেশ্বৰ দৈমাৰী পিতাৰ নাম: আংখৈৰ দৈমাৰী ঘৰ নং : ১০৫ বয়স : 52 লিঙ্গ : পুৰুষ	LQX1538803 ফটো উপলব্ধ
609 নাম : জয়া দৈমাৰী স্বামীৰ নাম: নলেশ্বৰ দৈমাৰী ঘৰ নং : ১০৫ বয়স : 50 লিঙ্গ : মহিলা	LQX1538814 ফটো উপলব্ধ	610 নাম : জগিতা দাস্তমাৰী পিতাৰ নাম: সঞ্জয় দৈমাৰী ঘৰ নং : ১০৫ বয়স : 45 লিঙ্গ : মহিলা	LQX1537515 ফটো উপলব্ধ	S 611 নাম : আমন দৈমাৰী পিতাৰ নাম: নিলেশ্বৰ দৈমাৰী ঘৰ নং : ১০৫ বয়স : 32 লিঙ্গ : পুৰুষ	LQX0358861 ফটো উপলব্ধ
612 নাম : আলানি বসুমতাৰী স্বামীৰ নাম: ৰাজেন বসুমতাৰী ঘৰ নং : ১০৬ বয়স : 65 লিঙ্গ : মহিলা	LQX1538825 ফটো উপলব্ধ	613 নাম : জিৰিমিয়া বসুমতাৰী পিতাৰ নাম: আলানি বসুমতাৰী ঘৰ নং : ১০৬ বয়স : 44 লিঙ্গ : পুৰুষ	LQX1538836 ফটো উপলব্ধ	614 নাম : সমোৰিয়া পিতাৰ নাম: আলানি বসুমতাৰী ঘৰ নং : ১০৬ বয়স : 40 লিঙ্গ : মহিলা	LQX1538847 ফটো উপলব্ধ
615 নাম : অচপিলতা বসুমতাৰী স্বামীৰ নাম: জিৰিমিয়া বসুমতাৰী ঘৰ নং : ১০৬ বয়স : 32 লিঙ্গ : মহিলা	LQX0142737 ফটো উপলব্ধ	616 নাম : দাকেই বসুমতাৰী মাতৃৰ নাম: আলানি বসুমতাৰী ঘৰ নং : ১০৬ বয়স : 27 লিঙ্গ : মহিলা	LQX0142935 ফটো উপলব্ধ	617 নাম : লিবিংষ্টন বসুমতাৰী পিতাৰ নাম: ৰাজেন বসুমতাৰী ঘৰ নং : ১০৬ বয়স : 27 লিঙ্গ : পুৰুষ	LQX0560243 ফটো উপলব্ধ
618 নাম : য়োনা দৈমাৰী পিতাৰ নাম: ভৈৰাম দৈমাৰী ঘৰ নং : ১০৭ বয়স : 72 লিঙ্গ : পুৰুষ	LQX1538858 ফটো উপলব্ধ	E 619 নাম : ফেলে দৈমাৰী স্বামীৰ নাম: য়োনা দৈমাৰী ঘৰ নং : ১০৭ বয়স : 65 লিঙ্গ : মহিলা	LQX1538869 ফটো উপলব্ধ	620 নাম : ৰূপন দৈমাৰী পিতাৰ নাম: য়োনা দৈমাৰী ঘৰ নং : ১০৭ বয়স : 44 লিঙ্গ : পুৰুষ	LQX1538870 ফটো উপলব্ধ
621 নাম : ৰমেশ দৈমাৰী পিতাৰ নাম: য়োনা দৈমাৰী ঘৰ নং : ১০৭ বয়স : 42 লিঙ্গ : পুৰুষ	LQX1538881 ফটো উপলব্ধ	622 নাম : চৌমদৌন দৈমাৰী পিতাৰ নাম: জোনা দৈমাৰী ঘৰ নং : ১০৭ বয়স : 34 লিঙ্গ : পুৰুষ	LQX0358812 ফটো উপলব্ধ	623 নাম : আগাতা দৈমাৰী স্বামীৰ নাম: চৌমদৌন দৈমাৰী ঘৰ নং : ১০৭ বয়স : 28 লিঙ্গ : মহিলা	LQX0363978 ফটো উপলব্ধ



624 নাম : কপনী দৈমাৰী স্বামীৰ নাম: চলমন দৈমাৰী ঘৰ নং : ১০৯ বয়স : 75 লিঙ্গ : মহিলা	LQX1538949 ফটো উপলব্ধ	625 নাম : ধনেশ্বৰ দৈমাৰী পিতাৰ নাম: চলমন দৈমাৰী ঘৰ নং : ১০৯ বয়স : 54 লিঙ্গ : পুৰুষ	LQX1538950 ফটো উপলব্ধ	E 626 নাম : হেমা দৈমাৰী স্বামীৰ নাম: ধনেশ্বৰ দৈমাৰী ঘৰ নং : ১০৯ বয়স : 52 লিঙ্গ : মহিলা	LQX1538961 ফটো উপলব্ধ
627 নাম : ধনু দৈমাৰী পিতাৰ নাম: চলমন দৈমাৰী ঘৰ নং : ১০৯ বয়স : 51 লিঙ্গ : পুৰুষ	LQX1538972 ফটো উপলব্ধ	628 নাম : বিবিনা দৈমাৰী স্বামীৰ নাম: ধনু দৈমাৰী ঘৰ নং : ১০৯ বয়স : 50 লিঙ্গ : মহিলা	LQX1538983 ফটো উপলব্ধ	629 নাম : মিন্টু দৈমাৰী পিতাৰ নাম: চলমন দৈমাৰী ঘৰ নং : ১০৯ বয়স : 44 লিঙ্গ : পুৰুষ	LQX1539000 ফটো উপলব্ধ
630 নাম : চৌদৌমশ্ৰী দৈমাৰী স্বামীৰ নাম: মিন্টু দৈমাৰী ঘৰ নং : ১০৯ বয়স : 31 লিঙ্গ : মহিলা	LQX0312561 ফটো উপলব্ধ	631 নাম : পপুলেৰ দৈমাৰী মাতৃৰ নাম: হেমা দৈমাৰী ঘৰ নং : 109 বয়স : 24 লিঙ্গ : পুৰুষ	PVJ0023929 ফটো উপলব্ধ	632 নাম : সন্দু দৈমাৰী মাতৃৰ নাম: হেমা দৈমাৰী ঘৰ নং : 109 বয়স : 20 লিঙ্গ : পুৰুষ	PVJ0023945 ফটো উপলব্ধ
633 নাম : সাহিনা দৈমাৰী পিতাৰ নাম: ধনু দৈমাৰী ঘৰ নং : 109 বয়স : 20 লিঙ্গ : মহিলা	PVJ0136499 ফটো উপলব্ধ	634 নাম : নালে দৈমাৰী স্বামীৰ নাম: গুণেশ্বৰ দৈমাৰী ঘৰ নং : ১১০ বয়স : 58 লিঙ্গ : মহিলা	LQX1539022 ফটো উপলব্ধ	635 নাম : গুণেশ্বৰ দৈমাৰী পিতাৰ নাম: ধুনীয়া দৈমাৰী ঘৰ নং : ১১০ বয়স : 58 লিঙ্গ : পুৰুষ	LQX1539011 ফটো উপলব্ধ
636 নাম : বিনেছ দৈমাৰী পিতাৰ নাম: গুণেশ্বৰ দৈমাৰী ঘৰ নং : 110 বয়স : 34 লিঙ্গ : পুৰুষ	LQX1541464 ফটো উপলব্ধ	637 নাম : মিলিতা দৈমাৰী পিতাৰ নাম: গুণেশ্বৰ দৈমাৰী ঘৰ নং : ১১০ বয়স : 28 লিঙ্গ : মহিলা	LQX0008326 ফটো উপলব্ধ	638 নাম : উপেন দৈমাৰী পিতাৰ নাম: মৰিয়ম দৈমাৰী ঘৰ নং : 111 বয়স : 43 লিঙ্গ : পুৰুষ	LQX1539033 ফটো উপলব্ধ
R 639 নাম : চাহিলা দৈমাৰী স্বামীৰ নাম: উপেন দৈমাৰী ঘৰ নং : 111 বয়স : 43 লিঙ্গ : মহিলা	LQX1539044 ফটো উপলব্ধ	640 নাম : সেমাথ দৈমাৰী পিতাৰ নাম: উপেন দৈমাৰী ঘৰ নং : 111 বয়স : 23 লিঙ্গ : মহিলা	LQX7700735 ফটো উপলব্ধ	641 নাম : ছেমায়া দৈমাৰী পিতাৰ নাম: উপেন দৈমাৰী ঘৰ নং : 111 বয়স : 22 লিঙ্গ : মহিলা	PVJ0018846 ফটো উপলব্ধ
642 নাম : মাৰ্গা দৈমাৰী স্বামীৰ নাম: কামেশ্বৰ দৈমাৰী ঘৰ নং : ১১২ বয়স : 50 লিঙ্গ : মহিলা	LQX1539088 ফটো উপলব্ধ	643 নাম : বিলাত দৈমাৰী পিতাৰ নাম: আংখেৰ দৈমাৰী ঘৰ নং : 113 বয়স : 48 লিঙ্গ : পুৰুষ	LQX1539099 ফটো উপলব্ধ	644 নাম : বিহুলি দৈমাৰী স্বামীৰ নাম: বিলাত দৈমাৰী ঘৰ নং : 113 বয়স : 45 লিঙ্গ : মহিলা	LQX1539102 ফটো উপলব্ধ
645 নাম : সুনতি দৈমাৰী পিতাৰ নাম: বিলাত দৈমাৰী ঘৰ নং : 113 বয়স : 27 লিঙ্গ : মহিলা	LQX0364489 ফটো উপলব্ধ	646 নাম : চোৰাং দৈমাৰী পিতাৰ নাম: বিলাত দৈমাৰী ঘৰ নং : 113 বয়স : 27 লিঙ্গ : পুৰুষ	LQX0146936 ফটো উপলব্ধ	647 নাম : দোডেৰে দৈমাৰী পিতাৰ নাম: বিলাত দৈমাৰী ঘৰ নং : 113 বয়স : 23 লিঙ্গ : মহিলা	PVJ0023952 ফটো উপলব্ধ
648 নাম : মিনতি ৰাভা স্বামীৰ নাম: খালাচন ৰাভা ঘৰ নং : ১১৪ বয়স : 62 লিঙ্গ : মহিলা	LQX1539124 ফটো উপলব্ধ	649 নাম : বিনন ৰাভা পিতাৰ নাম: খালাচন ৰাভা ঘৰ নং : ১১৪ বয়স : 45 লিঙ্গ : পুৰুষ	LQX1539135 ফটো উপলব্ধ	650 নাম : পৌল ৰাভা পিতাৰ নাম: খালাচন ৰাভা ঘৰ নং : ১১৪ বয়স : 43 লিঙ্গ : পুৰুষ	LQX1539146 ফটো উপলব্ধ
651 নাম : চাবিনা ৰাভা স্বামীৰ নাম: পৌল ৰাভা ঘৰ নং : ১১৪ বয়স : 41 লিঙ্গ : মহিলা	LQX1539157 ফটো উপলব্ধ	652 নাম : মৰমী দৈমাৰী স্বামীৰ নাম: বিনন ৰাভা ঘৰ নং : ১১৪ বয়স : 40 লিঙ্গ : মহিলা	LQX0147058 ফটো উপলব্ধ	653 নাম : বেবিকা দৈমাৰী পিতাৰ নাম: খালাচন দৈমাৰী ঘৰ নং : ১১৪ বয়স : 39 লিঙ্গ : মহিলা	LQX1539168 ফটো উপলব্ধ





বিধানসভা সমষ্টিৰ নম্বৰ আৰু নাম : 46-ওদালগুৰি অংশৰ নম্বৰ আৰু নাম : 2-2নং বড়ি গাওঁ (অংশ)

654 নাম : কৰীন ৰাভা পিতাৰ নাম: অজয় ৰাভা ঘৰ নং : 114 বয়স : 21 লিঙ্গ : পুৰুষ	PVJ0023861 ফটো উপলব্ধ	655 নাম : অজয় ৰাভা পিতাৰ নাম: খালাচন ৰাভা ঘৰ নং : 118ক বয়স : 46 লিঙ্গ : পুৰুষ	LQX1539179 ফটো উপলব্ধ	656 নাম : আজলী ৰাভা স্বামীৰ নাম: অজয় ৰাভা ঘৰ নং : 118ক বয়স : 44 লিঙ্গ : মহিলা	LQX1539180 ফটো উপলব্ধ
657 নাম : ৰবিচন দৈমাৰী পিতাৰ নাম: মাগন দৈমাৰী ঘৰ নং : 120 বয়স : 62 লিঙ্গ : পুৰুষ	LQX1539191 ফটো উপলব্ধ	658 নাম : দৈখন দৈমাৰী পিতাৰ নাম: ৰবিচন দৈমাৰী ঘৰ নং : 120 বয়স : 27 লিঙ্গ : পুৰুষ	LQX0363812 ফটো উপলব্ধ	659 নাম : থিবাও দৈমাৰী পিতাৰ নাম: অঙ্গ দৈমাৰী ঘৰ নং : 121 বয়স : 65 লিঙ্গ : পুৰুষ	LQX1539215 ফটো উপলব্ধ
660 নাম : গিন্দি দৈমাৰী স্বামীৰ নাম: থিবাও দৈমাৰী ঘৰ নং : 121 বয়স : 62 লিঙ্গ : মহিলা	LQX1539226 ফটো উপলব্ধ	661 নাম : গিৰিশ দৈমাৰী পিতাৰ নাম: থিবাও দৈমাৰী ঘৰ নং : 121 বয়স : 44 লিঙ্গ : পুৰুষ	LQX1539237 ফটো উপলব্ধ	662 নাম : দিনিশ দৈমাৰী পিতাৰ নাম: থিবাও দৈমাৰী ঘৰ নং : 121 বয়স : 40 লিঙ্গ : পুৰুষ	LQX1539259 ফটো উপলব্ধ
663 নাম : মৈনাতী দৈমাৰী স্বামীৰ নাম: গিৰিশ দৈমাৰী ঘৰ নং : 121 বয়স : 39 লিঙ্গ : মহিলা	LQX1539248 ফটো উপলব্ধ	664 নাম : চুনিল দৈমাৰী পিতাৰ নাম: থিবাও দৈমাৰী ঘৰ নং : 121 বয়স : 38 লিঙ্গ : পুৰুষ	LQX1539260 ফটো উপলব্ধ	665 নাম : ৰৈচমৈ দৈমাৰী স্বামীৰ নাম: চুনিল দৈমাৰী ঘৰ নং : 121খ বয়স : 28 লিঙ্গ : মহিলা	LQX0228163 ফটো উপলব্ধ
666 নাম : গাবত্ৰী বসুমতাৰী পিতাৰ নাম: নখুজী বসুমতাৰী ঘৰ নং : 122 বয়স : 85 লিঙ্গ : পুৰুষ	LQX1539271 ফটো উপলব্ধ	667 নাম : গাওঁ বসুমতাৰী স্বামীৰ নাম: গাবত্ৰী বসুমতাৰী ঘৰ নং : 122 বয়স : 83 লিঙ্গ : মহিলা	LQX1539282 ফটো উপলব্ধ	668 নাম : বিথৰাই বসুমতাৰী পিতাৰ নাম: গাবত্ৰী বসুমতাৰী ঘৰ নং : 122 বয়স : 42 লিঙ্গ : মহিলা	LQX1539328 ফটো উপলব্ধ
669 নাম : ৰাজিব বসুমতাৰী পিতাৰ নাম: গাবত্ৰী বসুমতাৰী ঘৰ নং : 122 বয়স : 40 লিঙ্গ : পুৰুষ	LQX1539339 ফটো উপলব্ধ	670 নাম : দেংখৌ বসুমতাৰী স্বামীৰ নাম: ৰাজিব বসুমতাৰী ঘৰ নং : 122 বয়স : 26 লিঙ্গ : মহিলা	LQX0311811 ফটো উপলব্ধ	671 নাম : ধনেন বসুমতাৰী পিতাৰ নাম: খগৈন বসুমতাৰী ঘৰ নং : 123 বয়স : 51 লিঙ্গ : পুৰুষ	LQX1539362 ফটো উপলব্ধ
E 672 নাম : কলণী বসুমতাৰী স্বামীৰ নাম: ধনেন বসুমতাৰী ঘৰ নং : 123 বয়স : 47 লিঙ্গ : মহিলা	LQX1539373 ফটো উপলব্ধ	673 নাম : ববিতা বসুমতাৰী স্বামীৰ নাম: বলৌৰাম বসুমতাৰী ঘৰ নং : 123 বয়স : 37 লিঙ্গ : মহিলা	LQX0014829 ফটো উপলব্ধ	674 নাম : দীপা বসুমতাৰী পিতাৰ নাম: ধনেন বসুমতাৰী ঘৰ নং : 123 বয়স : 24 লিঙ্গ : মহিলা	LQX0467688 ফটো উপলব্ধ
675 নাম : ভূমিকা বসুমতাৰী পিতাৰ নাম: ধৌনেন বসুমতাৰী ঘৰ নং : 123 বয়স : 21 লিঙ্গ : মহিলা	PVJ0033282 ফটো উপলব্ধ	676 নাম : জগত গড় পিতাৰ নাম: জংগাৰাম গড় ঘৰ নং : 128 বয়স : 80 লিঙ্গ : পুৰুষ	LQX1539384 ফটো উপলব্ধ	E 677 নাম : সুন্দৰ গড় পিতাৰ নাম: সুৰু গড় ঘৰ নং : 128 বয়স : 45 লিঙ্গ : পুৰুষ	LQX1539408 ফটো উপলব্ধ
S 678 নাম : মংগী গড় স্বামীৰ নাম: সুন্দৰ গড় ঘৰ নং : 128 বয়স : 43 লিঙ্গ : মহিলা	LQX1539419 ফটো উপলব্ধ	679 নাম : নগেন ৰাভা পিতাৰ নাম: গানা ৰাভা ঘৰ নং : 128 বয়স : 64 লিঙ্গ : পুৰুষ	LQX1539420 ফটো উপলব্ধ	680 নাম : চৌমত্ৰী ৰাভা স্বামীৰ নাম: নগেন ৰাভা ঘৰ নং : 128 বয়স : 60 লিঙ্গ : মহিলা	LQX1539431 ফটো উপলব্ধ
681 নাম : ইলিছা ৰাভা পিতাৰ নাম: নগেন ৰাভা ঘৰ নং : 128 বয়স : 38 লিঙ্গ : মহিলা	LQX1539453 ফটো উপলব্ধ	682 নাম : গান্ধুৰা ৰাভা পিতাৰ নাম: নিনি ৰাভা ঘৰ নং : 128 বয়স : 61 লিঙ্গ : পুৰুষ	LQX1539464 ফটো উপলব্ধ	683 নাম : নিৰুনী ৰাভা স্বামীৰ নাম: গান্ধুৰা ৰাভা ঘৰ নং : 128 বয়স : 55 লিঙ্গ : মহিলা	LQX1539475 ফটো উপলব্ধ



684 নাম : বডুচা দৈমাৰী পিতাৰ নাম: কান্দুৰা ৰাভা ঘৰ নং : ১২৬ বয়স : 32 লিঙ্গ : পুৰুষ	LQX0015867 ফটো উপলব্ধ	685 নাম : নিজৌৰা দৈমাৰী স্বামীৰ নাম: বজ্জোচা দৈমাৰী ঘৰ নং : ১২৬ বয়স : 28 লিঙ্গ : মহিলা	LQX0360057 ফটো উপলব্ধ	686 নাম : বাঙ্গাল ৰাভা পিতাৰ নাম: গান্ধী ৰাভা ঘৰ নং : ১২৭ বয়স : 62 লিঙ্গ : পুৰুষ	LQX1539486 ফটো উপলব্ধ
687 নাম : বনজিত ৰাভা পিতাৰ নাম: বাঙ্গাল ৰাভা ঘৰ নং : ১২৭ বয়স : 34 লিঙ্গ : পুৰুষ	LQX0016279 ফটো উপলব্ধ	688 নাম : সাবিনা দৈমাৰী স্বামীৰ নাম: বনজিত বসুমতাৰী ঘৰ নং : ১২৭ বয়স : 30 লিঙ্গ : মহিলা	LQX0016386 ফটো উপলব্ধ	689 নাম : জনক ৰাভা পিতাৰ নাম: নাউল ৰাভা ঘৰ নং : ১২৮ বয়স : 65 লিঙ্গ : পুৰুষ	LQX1539511 ফটো উপলব্ধ
690 নাম : থেমফি ৰাভা স্বামীৰ নাম: জনক ৰাভা ঘৰ নং : ১২৮ বয়স : 63 লিঙ্গ : মহিলা	LQX1539522 ফটো উপলব্ধ	691 নাম : প্রদীপ ৰাভা পিতাৰ নাম: জনক ৰাভা ঘৰ নং : ১২৮ বয়স : 39 লিঙ্গ : পুৰুষ	LQX1539533 ফটো উপলব্ধ	692 নাম : প্রনয় ৰাভা পিতাৰ নাম: জনক ৰাভা ঘৰ নং : ১২৮ বয়স : 39 লিঙ্গ : পুৰুষ	LQX0016717 ফটো উপলব্ধ
693 নাম : উষা ৰাভা স্বামীৰ নাম: প্রণয় ৰাভা ঘৰ নং : ১২৮ বয়স : 35 লিঙ্গ : মহিলা	LQX0016816 ফটো উপলব্ধ	E 694 নাম : প্রমোদ ৰাভা পিতাৰ নাম: নাউল ৰাভা ঘৰ নং : ১২৯ বয়স : 63 লিঙ্গ : পুৰুষ	LQX1539544 ফটো উপলব্ধ	695 নাম : লক্ষী ৰাভা স্বামীৰ নাম: প্রমোদ ৰাভা ঘৰ নং : ১২৯ বয়স : 60 লিঙ্গ : মহিলা	LQX1539555 ফটো উপলব্ধ
696 নাম : মনজিত দৈমাৰী পিতাৰ নাম: প্রমোদ ৰাভা ঘৰ নং : 129 বয়স : 43 লিঙ্গ : পুৰুষ	LQX1539566 ফটো উপলব্ধ	697 নাম : নিৰপমা দৈমাৰী স্বামীৰ নাম: মনজিত দৈমাৰী ঘৰ নং : ১২৯ বয়স : 41 লিঙ্গ : মহিলা	LQX1539588 ফটো উপলব্ধ	698 নাম : সঞ্জয় পিতাৰ নাম: প্রমোদ ৰাভা ঘৰ নং : ১২৯ বয়স : 40 লিঙ্গ : পুৰুষ	LQX1539577 ফটো উপলব্ধ
699 নাম : অনসলি দৈমাৰী স্বামীৰ নাম: সনজয় ৰাভা ঘৰ নং : 129 বয়স : 32 লিঙ্গ : মহিলা	LQX0370817 ফটো উপলব্ধ	700 নাম : ফৰেন দৈমাৰী পিতাৰ নাম: চাওতাল দৈমাৰী ঘৰ নং : ১৩১ বয়স : 50 লিঙ্গ : পুৰুষ	LQX1539613 ফটো উপলব্ধ	701 নাম : চৌমলে দৈমাৰী স্বামীৰ নাম: ফৰেন দৈমাৰী ঘৰ নং : ১৩১ বয়স : 48 লিঙ্গ : মহিলা	LQX1539624 ফটো উপলব্ধ
702 নাম : দেৰহাচাৰ দৈমাৰী পিতাৰ নাম: ফৰেন দৈমাৰী ঘৰ নং : ১৩১ বয়স : 25 লিঙ্গ : পুৰুষ	LQX0310821 ফটো উপলব্ধ	703 নাম : বীৰদাও দৈমাৰী পিতাৰ নাম: ফৰেন দৈমাৰী ঘৰ নং : ১৩১ বয়স : 23 লিঙ্গ : পুৰুষ	LQX0542662 ফটো উপলব্ধ	704 নাম : বুদ্ধৰাম দৈমাৰী পিতাৰ নাম: অন্দ দৈমাৰী ঘৰ নং : ১৩২ বয়স : 58 লিঙ্গ : পুৰুষ	LQX1539646 ফটো উপলব্ধ
705 নাম : বমেলা দৈমাৰী স্বামীৰ নাম: বুদ্ধৰাম দৈমাৰী ঘৰ নং : ১৩২ বয়স : 55 লিঙ্গ : মহিলা	LQX1539657 ফটো উপলব্ধ	706 নাম : বিবাৰাচা দৈমাৰী পিতাৰ নাম: বাদু দৈমাৰী ঘৰ নং : ১৩২ বয়স : 32 লিঙ্গ : পুৰুষ	LQX0156828 ফটো উপলব্ধ	707 নাম : গৌজৌনচা দৈমাৰী পিতাৰ নাম: বুদ্ধৰাম দৈমাৰী ঘৰ নং : ১৩২ বয়স : 30 লিঙ্গ : পুৰুষ	LQX0156919 ফটো উপলব্ধ
708 নাম : নিৰা বসুমতাৰী স্বামীৰ নাম: গৌজৌনচা দৈমাৰী ঘৰ নং : ১৩২ বয়স : 28 লিঙ্গ : মহিলা	LQX0364349 ফটো উপলব্ধ	709 নাম : সুনীলা দৈমাৰী স্বামীৰ নাম: বিজয় দৈমাৰী ঘৰ নং : ১৩৪ বয়স : 48 লিঙ্গ : মহিলা	LQX1539715 ফটো উপলব্ধ	710 নাম : অৰুন দৈমাৰী পিতাৰ নাম: বিজয় দৈমাৰী ঘৰ নং : ১৩৪ বয়স : 24 লিঙ্গ : পুৰুষ	LQX0369710 ফটো উপলব্ধ
711 নাম : গলগৰ দৈমাৰী পিতাৰ নাম: মেলেগ দৈমাৰী ঘৰ নং : ১৩৫ বয়স : 71 লিঙ্গ : পুৰুষ	LQX1539726 ফটো উপলব্ধ	712 নাম : খিৎকি দৈমাৰী স্বামীৰ নাম: গলগৰ দৈমাৰী ঘৰ নং : ১৩৫ বয়স : 68 লিঙ্গ : মহিলা	LQX1539737 ফটো উপলব্ধ	713 নাম : বীনা দৈমাৰী পিতাৰ নাম: গলগৰ দৈমাৰী ঘৰ নং : ১৩৫ বয়স : 40 লিঙ্গ : মহিলা	LQX1539748 ফটো উপলব্ধ



714 নাম : গোবোৰসিং দৈমাৰী পিতাৰ নাম: গলগৰ দৈমাৰী ঘৰ নং : ১৩৫ বয়স : 38 লিঙ্গ : পুৰুষ	LQX1539759 ফটো উপলব্ধ	715 নাম : দয়াৰাম দৈমাৰী পিতাৰ নাম: গোলোগৰ দৈমাৰী ঘৰ নং : ১৩৫ বয়স : 32 লিঙ্গ : পুৰুষ	LQX0020479 ফটো উপলব্ধ	716 নাম : ছায়াৰাম দৈমাৰী পিতাৰ নাম: গলগাত দৈমাৰী ঘৰ নং : ১৩৫ বয়স : 29 লিঙ্গ : পুৰুষ	LQX0020537 ফটো উপলব্ধ
717 নাম : ৰূপেন দৈমাৰী পিতাৰ নাম: দেওবাৰ দৈমাৰী ঘৰ নং : ১৩৬ বয়স : 55 লিঙ্গ : পুৰুষ	LQX1539760 ফটো উপলব্ধ	718 নাম : বিন দৈমাৰী স্বামীৰ নাম: ৰূপেন দৈমাৰী ঘৰ নং : ১৩৬ বয়স : 48 লিঙ্গ : মহিলা	LQX1539771 ফটো উপলব্ধ	719 নাম : ৰংগীনা বসুমতাৰী স্বামীৰ নাম: অনসুমা দৈমাৰী ঘৰ নং : ১৩৬ বয়স : 29 লিঙ্গ : মহিলা	LQX0311449 ফটো উপলব্ধ
720 নাম : জিওচা দৈমাৰী পিতাৰ নাম: ৰূপেন দৈমাৰী ঘৰ নং : ১৩৬ বয়স : 28 লিঙ্গ : পুৰুষ	LQX0158667 ফটো উপলব্ধ	721 নাম : কবিতা বসুমতাৰী স্বামীৰ নাম: জিওচা দৈমাৰী ঘৰ নং : ১৩৬ বয়স : 26 লিঙ্গ : মহিলা	LQX0311274 ফটো উপলব্ধ	E 722 নাম : আগান দৈমাৰী পিতাৰ নাম: ওঙ্গুং দৈমাৰী ঘৰ নং : ১৩৭ বয়স : 85 লিঙ্গ : পুৰুষ	LQX1539782 ফটো উপলব্ধ
723 নাম : মালতী দৈমাৰী স্বামীৰ নাম: আখোন দৈমাৰী ঘৰ নং : ১৩৭ বয়স : 80 লিঙ্গ : মহিলা	LQX1539793 ফটো উপলব্ধ	724 নাম : গাইদে বসুমতাৰী স্বামীৰ নাম: অতুল বসুমতাৰী ঘৰ নং : ১৩৭ বয়স : 44 লিঙ্গ : মহিলা	LQX1539806 ফটো উপলব্ধ	725 নাম : ফাগুনী দৈমাৰী পিতাৰ নাম: আখোন দৈমাৰী ঘৰ নং : ১৩৭ বয়স : 42 লিঙ্গ : মহিলা	LQX1539817 ফটো উপলব্ধ
726 নাম : অতুল বসুমতাৰী পিতাৰ নাম: দীপক বসুমতাৰী ঘৰ নং : ১৩৭ বয়স : 36 লিঙ্গ : পুৰুষ	LQX0021196 ফটো উপলব্ধ	727 নাম : হাদোমশ্ৰী দৈমাৰী স্বামীৰ নাম: ধনেশ্বৰ দৈমাৰী ঘৰ নং : ১৩৭ বয়স : 33 লিঙ্গ : মহিলা	LQX0021386 ফটো উপলব্ধ	728 নাম : ধনেশ্বৰ দৈমাৰী পিতাৰ নাম: অগোন দৈমাৰী ঘৰ নং : ১৩৭ বয়স : 32 লিঙ্গ : পুৰুষ	LQX0021188 ফটো উপলব্ধ
729 নাম : ৰগেন দৈমাৰী পিতাৰ নাম: থৰলা দৈমাৰী ঘৰ নং : ১৩৮ বয়স : 68 লিঙ্গ : পুৰুষ	LQX1539839 ফটো উপলব্ধ	730 নাম : সোনেশ্বৰ দৈমাৰী পিতাৰ নাম: ৰগেন দৈমাৰী ঘৰ নং : ১৩৮ বয়স : 45 লিঙ্গ : পুৰুষ	LQX1539851 ফটো উপলব্ধ	731 নাম : ৰাতুল দৈমাৰী পিতাৰ নাম: ৰগেন দৈমাৰী ঘৰ নং : ১৩৮ বয়স : 41 লিঙ্গ : পুৰুষ	LQX1539862 ফটো উপলব্ধ
732 নাম : সোমবাৰ দৈমাৰী পিতাৰ নাম: থৰলা দৈমাৰী ঘৰ নং : ১৩৯ বয়স : 75 লিঙ্গ : পুৰুষ	LQX1539873 ফটো উপলব্ধ	E 733 নাম : বলেন দৈমাৰী পিতাৰ নাম: সোমবাৰ দৈমাৰী ঘৰ নং : 139 বয়স : 55 লিঙ্গ : পুৰুষ	LQX1539895 ফটো উপলব্ধ	734 নাম : ৰুহনী দৈমাৰী স্বামীৰ নাম: বলেন দৈমাৰী ঘৰ নং : 139 বয়স : 52 লিঙ্গ : মহিলা	LQX1539908 ফটো উপলব্ধ
735 নাম : বিবুংচা দৈমাৰী পিতাৰ নাম: বলেন দৈমাৰী ঘৰ নং : 139 বয়স : 27 লিঙ্গ : পুৰুষ	LQX0363887 ফটো উপলব্ধ	736 নাম : বিৰগৌশ্ৰী ৰানী দৈমাৰী পিতাৰ নাম: বলেন দৈমাৰী ঘৰ নং : 139 বয়স : 26 লিঙ্গ : মহিলা	LQX0311985 ফটো উপলব্ধ	737 নাম : মুনৰাম দৈমাৰী পিতাৰ নাম: বলেন দৈমাৰী ঘৰ নং : ১৩৯ বয়স : 24 লিঙ্গ : পুৰুষ	LQX0369827 ফটো উপলব্ধ
738 নাম : কাতিৰাম বসুমতাৰী পিতাৰ নাম: বৈশাণু বসুমতাৰী ঘৰ নং : ১৪০ বয়স : 65 লিঙ্গ : পুৰুষ	LQX1539919 ফটো উপলব্ধ	739 নাম : দমাহী বসুমতাৰী স্বামীৰ নাম: কাতিৰাম বসুমতাৰী ঘৰ নং : ১৪০ বয়স : 62 লিঙ্গ : মহিলা	LQX1539920 ফটো উপলব্ধ	740 নাম : হৰেন বসুমতাৰী পিতাৰ নাম: কাতিৰাম বসুমতাৰী ঘৰ নং : ১৪০ বয়স : 45 লিঙ্গ : পুৰুষ	LQX1539931 ফটো উপলব্ধ
741 নাম : পূজা বসুমতাৰী স্বামীৰ নাম: দৈমালা বসুমতাৰী ঘৰ নং : ১৪০ বয়স : 31 লিঙ্গ : মহিলা	LQX0456681 ফটো উপলব্ধ	742 নাম : দৈমালা বসুমতাৰী পিতাৰ নাম: কাতিৰাম বসুমতাৰী ঘৰ নং : ১৪০ বয়স : 30 লিঙ্গ : পুৰুষ	LQX0364919 ফটো উপলব্ধ	743 নাম : ব্ৰিলেন বসুমতাৰী পিতাৰ নাম: কাতিৰাম বসুমতাৰী ঘৰ নং : ১৪০ বয়স : 28 লিঙ্গ : পুৰুষ	LQX0364885 ফটো উপলব্ধ



744 নাম : বাৰ্মজিত বসুমতাৰী পিতাৰ নাম: মংগলী চিং বসুমতাৰী ঘৰ নং : 181 বয়স : 60 লিঙ্গ : পুৰুষ	LQX0359588 ফটো উপলব্ধ	745 নাম : ছোমখা বসুমতাৰী পিতাৰ নাম: মঙ্গলী সিং বসুমতাৰী ঘৰ নং : 181 বয়স : 55 লিঙ্গ : পুৰুষ	LQX1539942 ফটো উপলব্ধ	746 নাম : বীনা বসুমতাৰী স্বামীৰ নাম: ছোমখা বসুমতাৰী ঘৰ নং : 181 বয়স : 48 লিঙ্গ : মহিলা	LQX1539953 ফটো উপলব্ধ
747 নাম : সুমিতা বসুমতাৰী পিতাৰ নাম: চোমখা বসুমতাৰী ঘৰ নং : 181 বয়স : 28 লিঙ্গ : মহিলা	LQX0161588 ফটো উপলব্ধ	748 নাম : বলৰাম বসুমতাৰী পিতাৰ নাম: বাৰ্মজিত বসুমতাৰী ঘৰ নং : 181 বয়স : 28 লিঙ্গ : পুৰুষ	LQX0359786 ফটো উপলব্ধ	749 নাম : অনচাই বসুমতাৰী পিতাৰ নাম: চোমখা বসুমতাৰী ঘৰ নং : 181 বয়স : 27 লিঙ্গ : পুৰুষ	LQX0364927 ফটো উপলব্ধ
750 নাম : বাৰচা বসুমতাৰী পিতাৰ নাম: চোমখা বসুমতাৰী ঘৰ নং : 181 বয়স : 27 লিঙ্গ : পুৰুষ	LQX0364794 ফটো উপলব্ধ	751 নাম : গৰেন দৈমাৰী পিতাৰ নাম: খল্লা দৈমাৰী ঘৰ নং : 142 বয়স : 68 লিঙ্গ : পুৰুষ	LQX1539964 ফটো উপলব্ধ	752 নাম : দীনেশ্বৰী দৈমাৰী স্বামীৰ নাম: গৰেন দৈমাৰী ঘৰ নং : 142 বয়স : 62 লিঙ্গ : মহিলা	LQX1539975 ফটো উপলব্ধ
S 753 নাম : ফৌৰমান দৈমাৰী পিতাৰ নাম: গোৰেন দৈমাৰী ঘৰ নং : 142 বয়স : 28 লিঙ্গ : পুৰুষ	LQX0364448 ফটো উপলব্ধ	754 নাম : চানচুমৈ দৈমাৰী পিতাৰ নাম: গৰেন দৈমাৰী ঘৰ নং : 142 বয়স : 26 লিঙ্গ : মহিলা	LQX0308452 ফটো উপলব্ধ	755 নাম : বৈসুমৈ দৈমাৰী পিতাৰ নাম: গৰেন দৈমাৰী ঘৰ নং : 182 বয়স : 23 লিঙ্গ : মহিলা	LQX0517185 ফটো উপলব্ধ
756 নাম : দেওবাৰ দৈমাৰী পিতাৰ নাম: মাগন দৈমাৰী ঘৰ নং : 183 বয়স : 72 লিঙ্গ : পুৰুষ	LQX1539986 ফটো উপলব্ধ	757 নাম : পাইজন্তি দৈমাৰী স্বামীৰ নাম: দেওবাৰ দৈমাৰী ঘৰ নং : 183 বয়স : 63 লিঙ্গ : মহিলা	LQX1539997 ফটো উপলব্ধ	758 নাম : শ্ৰী ইলিয়াছ দৈমাৰী পিতাৰ নাম: দেওবাৰ দৈমাৰী ঘৰ নং : 183 বয়স : 44 লিঙ্গ : পুৰুষ	LQX1540007 ফটো উপলব্ধ
759 নাম : ছায়া দৈমাৰী স্বামীৰ নাম: ইলিয়াছ দৈমাৰী ঘৰ নং : 143 বয়স : 40 লিঙ্গ : মহিলা	LQX1540018 ফটো উপলব্ধ	760 নাম : জুছনা দৈমাৰী পিতাৰ নাম: দেওবাৰ দৈমাৰী ঘৰ নং : 183 বয়স : 38 লিঙ্গ : মহিলা	LQX1540030 ফটো উপলব্ধ	761 নাম : ৰাখৈব দৈমাৰী পিতাৰ নাম: দেওবাৰ দৈমাৰী ঘৰ নং : 183 বয়স : 30 লিঙ্গ : পুৰুষ	LQX0024638 ফটো উপলব্ধ
762 নাম : ফৌৰমৈশ্ৰী দৈমাৰী পিতাৰ নাম: ইলিয়াছ দৈমাৰী ঘৰ নং : 143 বয়স : 23 লিঙ্গ : মহিলা	PVJ0072728 ফটো উপলব্ধ	763 নাম : গগন বসুমতাৰী পিতাৰ নাম: বৈশাণু বসুমতাৰী ঘৰ নং : 188 বয়স : 61 লিঙ্গ : পুৰুষ	LQX1540041 ফটো উপলব্ধ	764 নাম : চানামায বসুমতাৰী স্বামীৰ নাম: গগন বসুমতাৰী ঘৰ নং : 188 বয়স : 58 লিঙ্গ : মহিলা	LQX1540052 ফটো উপলব্ধ
765 নাম : চুদেম বসুমতাৰী পিতাৰ নাম: গগন বসুমতাৰী ঘৰ নং : 188 বয়স : 26 লিঙ্গ : মহিলা	LQX0310425 ফটো উপলব্ধ	766 নাম : মঙ্গল দৈমাৰী পিতাৰ নাম: দেওবাৰ দৈমাৰী ঘৰ নং : 189 বয়স : 57 লিঙ্গ : পুৰুষ	LQX1540063 ফটো উপলব্ধ	767 নাম : পদমা দৈমাৰী স্বামীৰ নাম: মঙ্গল দৈমাৰী ঘৰ নং : 189 বয়স : 55 লিঙ্গ : মহিলা	LQX1540074 ফটো উপলব্ধ
768 নাম : সনশ্ৰী বৰো স্বামীৰ নাম: স্বহুমাশা দৈমাৰী ঘৰ নং : 147 বয়স : 29 লিঙ্গ : মহিলা	PVJ0085100 ফটো উপলব্ধ	769 নাম : গোহোমচা দৈমাৰী পিতাৰ নাম: মংগল দৈমাৰী ঘৰ নং : 189 বয়স : 28 লিঙ্গ : পুৰুষ	LQX0025957 ফটো উপলব্ধ	770 নাম : বিৰাহতী দৈমাৰী পিতাৰ নাম: খেখৰে দৈমাৰী ঘৰ নং : 189 বয়স : 68 লিঙ্গ : পুৰুষ	LQX1540085 ফটো উপলব্ধ
771 নাম : চাওতালী দৈমাৰী স্বামীৰ নাম: বিৰাহতী দৈমাৰী ঘৰ নং : 189 বয়স : 62 লিঙ্গ : মহিলা	LQX1540096 ফটো উপলব্ধ	772 নাম : খালী দৈমাৰী স্বামীৰ নাম: হুকুৰ দৈমাৰী ঘৰ নং : 189 বয়স : 68 লিঙ্গ : মহিলা	LQX1540143 ফটো উপলব্ধ	773 নাম : ৰহেন দৈমাৰী পিতাৰ নাম: হুকুৰ দৈমাৰী ঘৰ নং : 189 বয়স : 52 লিঙ্গ : পুৰুষ	LQX1540154 ফটো উপলব্ধ



774 নাম : বিষ্টি দৈমাৰী স্বামীৰ নাম : বহেন দৈমাৰী ঘৰ নং : 185 বয়স : 48 লিঙ্গ : মহিলা	LQX1540165 ফটো উপলব্ধ	775 নাম : সৌৰাং দৈমাৰী পিতাৰ নাম : বহেন দৈমাৰী ঘৰ নং : 185 বয়স : 28 লিঙ্গ : পুৰুষ	LQX0344010 ফটো উপলব্ধ	R 776 নাম : মনেন বসুমতাৰী পিতাৰ নাম : খগেন বসুমতাৰী ঘৰ নং : 150 বয়স : 50 লিঙ্গ : পুৰুষ	LQX1540212 ফটো উপলব্ধ
777 নাম : চমাইশ্ৰী বসুমতাৰী স্বামীৰ নাম : মনেন বসুমতাৰী ঘৰ নং : 150 বয়স : 46 লিঙ্গ : মহিলা	LQX1540223 ফটো উপলব্ধ	778 নাম : দিবিকা বসুমতাৰী পিতাৰ নাম : মনেন বসুমতাৰী ঘৰ নং : 150 বয়স : 24 লিঙ্গ : মহিলা	LQX0507558 ফটো উপলব্ধ	779 নাম : প্ৰমথ বসুমতাৰী পিতাৰ নাম : মনেন বসুমতাৰী ঘৰ নং : 150 বয়স : 21 লিঙ্গ : পুৰুষ	LQX7702608 ফটো উপলব্ধ
780 নাম : ৰাতিলী বসুমতাৰী স্বামীৰ নাম : খগেন বসুমতাৰী ঘৰ নং : 150 বয়স : 73 লিঙ্গ : মহিলা	LQX1540201 ফটো উপলব্ধ	781 নাম : ধনেশ্বৰ বসুমতাৰী পিতাৰ নাম : খগেন বসুমতাৰী ঘৰ নং : 150 বয়স : 44 লিঙ্গ : পুৰুষ	LQX1540234 ফটো উপলব্ধ	782 নাম : জয়শ্ৰী বসুমতাৰী পিতাৰ নাম : ধনেশ্বৰ বসুমতাৰী ঘৰ নং : 150 বয়স : 37 লিঙ্গ : মহিলা	LQX1540267 ফটো উপলব্ধ
783 নাম : গনেশ দৈমাৰী পিতাৰ নাম : বাওথে দৈমাৰী ঘৰ নং : 151 বয়স : 51 লিঙ্গ : পুৰুষ	LQX1540278 ফটো উপলব্ধ	784 নাম : অনিতা দৈমাৰী স্বামীৰ নাম : গনেশ দৈমাৰী ঘৰ নং : 151 বয়স : 48 লিঙ্গ : মহিলা	LQX1540289 ফটো উপলব্ধ	785 নাম : সিবিশা দৈমাৰী পিতাৰ নাম : গনেশ দৈমাৰী ঘৰ নং : 151 বয়স : 30 লিঙ্গ : পুৰুষ	LQX0028266 ফটো উপলব্ধ
786 নাম : বীনাশ্ৰী দৈমাৰী স্বামীৰ নাম : সিবিচা দৈমাৰী ঘৰ নং : 151 বয়স : 29 লিঙ্গ : মহিলা	LQX0369660 ফটো উপলব্ধ	787 নাম : দিদৌমচা দৈমাৰী পিতাৰ নাম : জোয়েল দৈমাৰী ঘৰ নং : 151 বয়স : 28 লিঙ্গ : পুৰুষ	LQX0364935 ফটো উপলব্ধ	788 নাম : জিমচ দৈমাৰী পিতাৰ নাম : গনেশ দৈমাৰী ঘৰ নং : 151 বয়স : 25 লিঙ্গ : পুৰুষ	LQX0234732 ফটো উপলব্ধ
789 নাম : মহিমা দৈমাৰী পিতাৰ নাম : গনেশ দৈমাৰী ঘৰ নং : 151 বয়স : 24 লিঙ্গ : মহিলা	LQX0466979 ফটো উপলব্ধ	790 নাম : কাতিৰাম বাগলাৰী পিতাৰ নাম : খালা বাগলাৰী ঘৰ নং : 152 বয়স : 58 লিঙ্গ : পুৰুষ	LQX1540290 ফটো উপলব্ধ	791 নাম : ব্ৰমন বাগলাৰী পিতাৰ নাম : কাতিৰাম বাগলাৰী ঘৰ নং : 152 বয়স : 45 লিঙ্গ : পুৰুষ	LQX1540303 ফটো উপলব্ধ
792 নাম : চমন বাগলাৰী পিতাৰ নাম : কাতিৰাম বাগলাৰী ঘৰ নং : 152 বয়স : 42 লিঙ্গ : পুৰুষ	LQX1540314 ফটো উপলব্ধ	793 নাম : মনি বাগলাৰী স্বামীৰ নাম : ব্ৰমন বাগলাৰী ঘৰ নং : 152 বয়স : 38 লিঙ্গ : মহিলা	LQX0344309 ফটো উপলব্ধ	794 নাম : পীথিকি বাগলাৰী পিতাৰ নাম : ব্ৰমন বাগলাৰী ঘৰ নং : 152 বয়স : 19 লিঙ্গ : মহিলা	PVJ0095794 ফটো উপলব্ধ
795 নাম : চৌমখা দৈমাৰী পিতাৰ নাম : গেহেনা দৈমাৰী ঘৰ নং : 153 বয়স : 85 লিঙ্গ : পুৰুষ	LQX1540325 ফটো উপলব্ধ	796 নাম : ছিনলী দৈমাৰী স্বামীৰ নাম : চৌমখা দৈমাৰী ঘৰ নং : 153 বয়স : 81 লিঙ্গ : মহিলা	LQX1540336 ফটো উপলব্ধ	797 নাম : অকনি দৈমাৰী পিতাৰ নাম : চৌমখা দৈমাৰী ঘৰ নং : 153 বয়স : 52 লিঙ্গ : মহিলা	LQX1540347 ফটো উপলব্ধ
798 নাম : বডসা দৈমাৰী পিতাৰ নাম : ৰবিৰাম দৈমাৰী ঘৰ নং : 153 বয়স : 48 লিঙ্গ : পুৰুষ	LQX1540450 ফটো উপলব্ধ	799 নাম : ৰমেশ দৈমাৰী পিতাৰ নাম : চৌমখা দৈমাৰী ঘৰ নং : 153 বয়স : 47 লিঙ্গ : পুৰুষ	LQX1540358 ফটো উপলব্ধ	800 নাম : প্ৰদীপ দৈমাৰী পিতাৰ নাম : চৌমখা দৈমাৰী ঘৰ নং : 153 বয়স : 43 লিঙ্গ : পুৰুষ	LQX1540370 ফটো উপলব্ধ
801 নাম : সঞ্জীৱ দৈমাৰী পিতাৰ নাম : চৌমখা দৈমাৰী ঘৰ নং : 153 বয়স : 40 লিঙ্গ : পুৰুষ	LQX1540381 ফটো উপলব্ধ	802 নাম : দেতসুং দৈমাৰী পিতাৰ নাম : চৌমখা দৈমাৰী ঘৰ নং : 153 বয়স : 38 লিঙ্গ : পুৰুষ	LQX1540392 ফটো উপলব্ধ	803 নাম : মিৰা দৈমাৰী স্বামীৰ নাম : প্ৰদীপ দৈমাৰী ঘৰ নং : 153 বয়স : 36 লিঙ্গ : মহিলা	LQX0364331 ফটো উপলব্ধ



804 নাম : মানশ্ৰী স্বৰ্গীয়াৰী স্বামীৰ নাম: সঞ্জীৱ দৈমাৰী ঘৰ নং : 153 বয়স : 31 লিঙ্গ : মহিলা	LQX0364372 ফটো উপলব্ধ	805 নাম : গৌজৌনছা দৈমাৰী পিতাৰ নাম: মানেশৰ দৈমাৰী ঘৰ নং : 153 বয়স : 30 লিঙ্গ : পুৰুষ	LQX0028969 ফটো উপলব্ধ	806 নাম : সোথি ব্ৰহ্ম স্বামীৰ নাম: গৌজৌনছা দৈমাৰী ঘৰ নং : 153 গ বয়স : 28 লিঙ্গ : মহিলা	LQX0543488 ফটো উপলব্ধ
807 নাম : বানশ্ৰব দৈমাৰী পিতাৰ নাম: খলতা দৈমাৰী ঘৰ নং : 158 বয়স : 58 লিঙ্গ : পুৰুষ	LQX1540405 ফটো উপলব্ধ	E 808 নাম : ৰেন দৈমাৰী স্বামীৰ নাম: বাংশ্ৰব দৈমাৰী ঘৰ নং : 158 বয়স : 50 লিঙ্গ : মহিলা	LQX1540416 ফটো উপলব্ধ	809 নাম : গোবিন্দ দৈমাৰী পিতাৰ নাম: বাংশ্ৰব দৈমাৰী ঘৰ নং : 158 বয়স : 35 লিঙ্গ : পুৰুষ	LQX0029157 ফটো উপলব্ধ
810 নাম : সোৰজি দৈমাৰী স্বামীৰ নাম: গোবিন্দ দৈমাৰী ঘৰ নং : 154 বয়স : 29 লিঙ্গ : মহিলা	LQX0013466 ফটো উপলব্ধ	811 নাম : বিক্ৰম দৈমাৰী পিতাৰ নাম: বাংশ্ৰব দৈমাৰী ঘৰ নং : 154 বয়স : 27 লিঙ্গ : পুৰুষ	LQX0344069 ফটো উপলব্ধ	812 নাম : জিনা বসুমতাৰী স্বামীৰ নাম: বিক্ৰম দৈমাৰী ঘৰ নং : 154 বয়স : 26 লিঙ্গ : মহিলা	PVJ0072413 ফটো উপলব্ধ
813 নাম : হামৰু দৈমাৰী স্বামীৰ নাম: গৌৰান দৈমাৰী ঘৰ নং : 155 বয়স : 71 লিঙ্গ : মহিলা	LQX1540654 ফটো উপলব্ধ	814 নাম : ৰবিৰাম দৈমাৰী পিতাৰ নাম: মাগৌন দৈমাৰী ঘৰ নং : 155 বয়স : 62 লিঙ্গ : পুৰুষ	LQX1540438 ফটো উপলব্ধ	815 নাম : লাউগী দৈমাৰী স্বামীৰ নাম: ৰবিৰাম দৈমাৰী ঘৰ নং : 155 বয়স : 58 লিঙ্গ : মহিলা	LQX1540449 ফটো উপলব্ধ
816 নাম : ৰাজুলী দৈমাৰী স্বামীৰ নাম: বডসা দৈমাৰী ঘৰ নং : 155 বয়স : 45 লিঙ্গ : মহিলা	LQX1540461 ফটো উপলব্ধ	817 নাম : অমৰেন্দ্র দৈমাৰী পিতাৰ নাম: সৌমখা দৈমাৰী ঘৰ নং : 155 বয়স : 45 লিঙ্গ : পুৰুষ	LQX1540369 ফটো উপলব্ধ	818 নাম : ৰূপালী দৈমাৰী পিতাৰ নাম: ৰবিৰাম দৈমাৰী ঘৰ নং : 155 বয়স : 43 লিঙ্গ : মহিলা	LQX1540472 ফটো উপলব্ধ
819 নাম : অৰবিন্দ দৈমাৰী পিতাৰ নাম: ৰবিৰাম দৈমাৰী ঘৰ নং : 155 বয়স : 38 লিঙ্গ : পুৰুষ	LQX1540483 ফটো উপলব্ধ	820 নাম : খাছাও দৈমাৰী পিতাৰ নাম: নাইদাও দৈমাৰী ঘৰ নং : 156 বয়স : 63 লিঙ্গ : পুৰুষ	LQX1540494 ফটো উপলব্ধ	821 নাম : ছৌমবে দৈমাৰী স্বামীৰ নাম: খাছাও দৈমাৰী ঘৰ নং : 156 বয়স : 61 লিঙ্গ : মহিলা	LQX1540507 ফটো উপলব্ধ
822 নাম : মনা দৈমাৰী পিতাৰ নাম: দেফৰ দৈমাৰী ঘৰ নং : 156 বয়স : 45 লিঙ্গ : মহিলা	LQX0370742 ফটো উপলব্ধ	823 নাম : মিজিৎচা দৈমাৰী পিতাৰ নাম: খাছাও দৈমাৰী ঘৰ নং : 156 বয়স : 32 লিঙ্গ : পুৰুষ	LQX1541453 ফটো উপলব্ধ	824 নাম : নিলিমা দৈমাৰী পিতাৰ নাম: খাছাও দৈমাৰী ঘৰ নং : 156 বয়স : 30 লিঙ্গ : মহিলা	LQX1541408 ফটো উপলব্ধ
825 নাম : উদাঙ্গী দৈমাৰী পিতাৰ নাম: খাছাও দৈমাৰী ঘৰ নং : 157 বয়স : 28 লিঙ্গ : মহিলা	LQX0029835 ফটো উপলব্ধ	826 নাম : জৌংচাৰ দৈমাৰী পিতাৰ নাম: খাছাও দৈমাৰী ঘৰ নং : 157 বয়স : 26 লিঙ্গ : পুৰুষ	LQX0312421 ফটো উপলব্ধ	827 নাম : বৃধবাৰী দৈমাৰী স্বামীৰ নাম: বৃধমল দৈমাৰী ঘৰ নং : 157 বয়স : 72 লিঙ্গ : মহিলা	LQX1540518 ফটো উপলব্ধ
828 নাম : বৰসা দৈমাৰী পিতাৰ নাম: বৃধবাৰী দৈমাৰী ঘৰ নং : 157 বয়স : 47 লিঙ্গ : পুৰুষ	LQX1540529 ফটো উপলব্ধ	829 নাম : পুতলী ৰাভা পিতাৰ নাম: বৃধবাৰী ৰাভা ঘৰ নং : 157 বয়স : 40 লিঙ্গ : মহিলা	LQX1540541 ফটো উপলব্ধ	830 নাম : সৌমদৌন দৈমাৰী মাতৃৰ নাম: বৃধবাৰী ৰাভা ঘৰ নং : 157 বয়স : 39 লিঙ্গ : পুৰুষ	LQX1540530 ফটো উপলব্ধ
831 নাম : অৰগেং দৈমাৰী পিতাৰ নাম: বদমোল দৈমাৰী ঘৰ নং : 157 বয়স : 38 লিঙ্গ : পুৰুষ	LQX1540552 ফটো উপলব্ধ	832 নাম : পুষ্পা নাৰ্জাৰী স্বামীৰ নাম: সৌমদৌন দৈমাৰী ঘৰ নং : 157 বয়স : 32 লিঙ্গ : মহিলা	LQX0029876 ফটো উপলব্ধ	833 নাম : জুলিমা দৈমাৰী স্বামীৰ নাম: বৰসা দৈমাৰী ঘৰ নং : 157 বয়স : 28 লিঙ্গ : মহিলা	LQX0030015 ফটো উপলব্ধ



বিধানসভা সমষ্টিৰ নম্বৰ আৰু নাম : 46-ওদালগুৰি অংশৰ নম্বৰ আৰু নাম : 2-2নং বড়ি গাঁও (অংশ)

# 834 নাম : দৌহোনশ্ৰী দৈমাৰী পিতাৰ নাম: ৰমেশ দৈমাৰী ঘৰ নং : 153 বয়স : 21 লিঙ্গ : মহিলা	PVJ0023770 ফটো উপলব্ধ	835 নাম : চৌমথা দৈমাৰী পিতাৰ নাম: হুকলু দৈমাৰী ঘৰ নং : 15৮ বয়স : 52 লিঙ্গ : পুৰুষ	LQX1540563 ফটো উপলব্ধ	836 নাম : খামফে দৈমাৰী স্বামীৰ নাম: চৌমথা দৈমাৰী ঘৰ নং : 15৮ বয়স : 50 লিঙ্গ : মহিলা	LQX1540574 ফটো উপলব্ধ
837 নাম : ললীতা দৈমাৰী পিতাৰ নাম: চৌমথা দৈমাৰী ঘৰ নং : 15৮ বয়স : 27 লিঙ্গ : মহিলা	LQX0363622 ফটো উপলব্ধ	838 নাম : মোমিতা দৈমাৰী পিতাৰ নাম: চৌমথা দৈমাৰী ঘৰ নং : 15৮ বয়স : 26 লিঙ্গ : মহিলা	LQX0309443 ফটো উপলব্ধ	839 নাম : নেবলা দৈমাৰী পিতাৰ নাম: বুধমল দৈমাৰী ঘৰ নং : 15৯ বয়স : 52 লিঙ্গ : পুৰুষ	LQX1540585 ফটো উপলব্ধ
E 840 নাম : খুন্তী দৈমাৰী স্বামীৰ নাম: মেরলা দৈমাৰী ঘৰ নং : 15৯ বয়স : 50 লিঙ্গ : মহিলা	LQX1540596 ফটো উপলব্ধ	841 নাম : বিৰখাং দৈমাৰী পিতাৰ নাম: মেরলা দৈমাৰী ঘৰ নং : 15৯ বয়স : 28 লিঙ্গ : পুৰুষ	LQX0360073 ফটো উপলব্ধ	842 নাম : হৌজাও দৈমাৰী পিতাৰ নাম: দেওবাৰ দৈমাৰী ঘৰ নং : 160 বয়স : 55 লিঙ্গ : পুৰুষ	LQX1540609 ফটো উপলব্ধ
843 নাম : ৰূপনী দৈমাৰী স্বামীৰ নাম: হৌজাও দৈমাৰী ঘৰ নং : 160 বয়স : 51 লিঙ্গ : মহিলা	LQX1540610 ফটো উপলব্ধ	844 নাম : বিচাৰী দৈমাৰী পিতাৰ নাম: হৌজাও দৈমাৰী ঘৰ নং : 160 বয়স : 28 লিঙ্গ : মহিলা	LQX0310722 ফটো উপলব্ধ	845 নাম : অঞ্জলি দৈমাৰী পিতাৰ নাম: হৌজাও দৈমাৰী ঘৰ নং : 160 বয়স : 27 লিঙ্গ : মহিলা	LQX0169086 ফটো উপলব্ধ
846 নাম : ফানজা দৈমাৰী পিতাৰ নাম: হৌজাও দৈমাৰী ঘৰ নং : 160 বয়স : 26 লিঙ্গ : মহিলা	LQX0235515 ফটো উপলব্ধ	847 নাম : বিহুৰাম দৈমাৰী পিতাৰ নাম: হৌজাও দৈমাৰী ঘৰ নং : 160 বয়স : 25 লিঙ্গ : পুৰুষ	LQX0309542 ফটো উপলব্ধ	848 নাম : উমেশ দৈমাৰী পিতাৰ নাম: গৌৰান দৈমাৰী ঘৰ নং : 16২ বয়স : 48 লিঙ্গ : পুৰুষ	LQX1540676 ফটো উপলব্ধ
849 নাম : চিমেন্দ্র দৈমাৰী পিতাৰ নাম: গৌৰান দৈমাৰী ঘৰ নং : 16২ বয়স : 46 লিঙ্গ : পুৰুষ	LQX1540687 ফটো উপলব্ধ	850 নাম : চুনিতা দৈমাৰী স্বামীৰ নাম: উমেশ দৈমাৰী ঘৰ নং : 16২ বয়স : 34 লিঙ্গ : মহিলা	LQX1541486 ফটো উপলব্ধ	851 নাম : ৰতিমা দৈমাৰী স্বামীৰ নাম: চিমেন্দ্র দৈমাৰী ঘৰ নং : 16২ বয়স : 34 লিঙ্গ : মহিলা	LQX0310276 ফটো উপলব্ধ
852 নাম : অৰবিন্দ দৈমাৰী পিতাৰ নাম: গৌৰান দৈমাৰী ঘৰ নং : 16২ বয়স : 29 লিঙ্গ : পুৰুষ	LQX0279109 ফটো উপলব্ধ	853 নাম : মেৰ্গা দৈমাৰী পিতাৰ নাম: খাজৰ দৈমাৰী ঘৰ নং : 168 বয়স : 65 লিঙ্গ : পুৰুষ	LQX1540698 ফটো উপলব্ধ	854 নাম : থিক্ৰি দৈমাৰী স্বামীৰ নাম: মেৰ্গা দৈমাৰী ঘৰ নং : 168 বয়স : 58 লিঙ্গ : মহিলা	LQX1540701 ফটো উপলব্ধ
855 নাম : গৌজৌনচা দৈমাৰী পিতাৰ নাম: মেৰ্গা দৈমাৰী ঘৰ নং : 168 বয়স : 40 লিঙ্গ : পুৰুষ	LQX1540712 ফটো উপলব্ধ	856 নাম : নেচন দৈমাৰী পিতাৰ নাম: ভবেন দৈমাৰী ঘৰ নং : 168ক বয়স : 27 লিঙ্গ : পুৰুষ	LQX0170019 ফটো উপলব্ধ	857 নাম : ভবেন দৈমাৰী পিতাৰ নাম: খাজৰ দৈমাৰী ঘৰ নং : 168ক বয়স : 55 লিঙ্গ : পুৰুষ	LQX1540723 ফটো উপলব্ধ
E 858 নাম : খৌলী দৈমাৰী স্বামীৰ নাম: ভবেন দৈমাৰী ঘৰ নং : 168ক বয়স : 52 লিঙ্গ : মহিলা	LQX1540734 ফটো উপলব্ধ	859 নাম : গাবথী দৈমাৰী পিতাৰ নাম: ফেংথা দৈমাৰী ঘৰ নং : 16৬ বয়স : 75 লিঙ্গ : পুৰুষ	LQX1540745 ফটো উপলব্ধ	860 নাম : ছাৰাথী দৈমাৰী স্বামীৰ নাম: গাবথী দৈমাৰী ঘৰ নং : 16৬ বয়স : 70 লিঙ্গ : মহিলা	LQX1540756 ফটো উপলব্ধ
861 নাম : অনজালী দৈমাৰী পিতাৰ নাম: গাবথী দৈমাৰী ঘৰ নং : 16৬ বয়স : 45 লিঙ্গ : মহিলা	LQX1540767 ফটো উপলব্ধ	862 নাম : বিপুল দৈমাৰী পিতাৰ নাম: গাবথী দৈমাৰী ঘৰ নং : 16৬ বয়স : 38 লিঙ্গ : পুৰুষ	LQX1540778 ফটো উপলব্ধ	863 নাম : চানজোউ দৈমাৰী পিতাৰ নাম: গাবথী দৈমাৰী ঘৰ নং : 16৬ বয়স : 31 লিঙ্গ : পুৰুষ	LQX1541431 ফটো উপলব্ধ



864 নাম : জাবোৰ দৈমাৰী পিতাৰ নাম: গন্দা দৈমাৰী ঘৰ নং : ১৬৭ বয়স : 71 লিঙ্গ : পুৰুষ	LQX1540789 ফটো উপলব্ধ	E 865 নাম : জলাই দৈমাৰী স্বামীৰ নাম: জাবোৰ দৈমাৰী ঘৰ নং : ১৬৭ বয়স : 65 লিঙ্গ : মহিলা	LQX1540790 ফটো উপলব্ধ	866 নাম : মনমতী দৈমাৰী মাতৃৰ নাম: জলাই দৈমাৰী ঘৰ নং : 167 বয়স : 25 লিঙ্গ : মহিলা	LQX0369918 ফটো উপলব্ধ
867 নাম : চিনান্দ দৈমাৰী পিতাৰ নাম: গন্দা দৈমাৰী ঘৰ নং : ১৬৮ বয়স : 61 লিঙ্গ : পুৰুষ	LQX1540825 ফটো উপলব্ধ	868 নাম : রহিমা দৈমাৰী স্বামীৰ নাম: সীনন্দা দৈমাৰী ঘৰ নং : ১৬৮ বয়স : 58 লিঙ্গ : মহিলা	LQX1540836 ফটো উপলব্ধ	869 নাম : চুদেমশী দৈমাৰী পিতাৰ নাম: সিনান্দ দৈমাৰী ঘৰ নং : ১৬৮ বয়স : 28 লিঙ্গ : মহিলা	LQX0033845 ফটো উপলব্ধ
870 নাম : খোলা দৈমাৰী পিতাৰ নাম: চন্দ্র দৈমাৰী ঘৰ নং : ১৬৯ বয়স : 55 লিঙ্গ : পুৰুষ	LQX1540847 ফটো উপলব্ধ	871 নাম : বানখেব দৈমাৰী স্বামীৰ নাম: খোলা দৈমাৰী ঘৰ নং : ১৬৯ বয়স : 52 লিঙ্গ : মহিলা	LQX1540858 ফটো উপলব্ধ	872 নাম : প্রণিতা দৈমাৰী পিতাৰ নাম: খোলা দৈমাৰী ঘৰ নং : ১৬৯ বয়স : 25 লিঙ্গ : মহিলা	LQX0543090 ফটো উপলব্ধ
873 নাম : আখাৰ ৰাভা পিতাৰ নাম: ৰাতি ৰাভা ঘৰ নং : ১৭০ বয়স : 55 লিঙ্গ : পুৰুষ	LQX1540869 ফটো উপলব্ধ	E 874 নাম : দুমফে দৈমাৰী স্বামীৰ নাম: আখাৰ ৰাভা ঘৰ নং : ১৭০ বয়স : 48 লিঙ্গ : মহিলা	LQX1540870 ফটো উপলব্ধ	875 নাম : ৰবি দৈমাৰী পিতাৰ নাম: আখাৰ দৈমাৰী ঘৰ নং : ১৭০ বয়স : 30 লিঙ্গ : পুৰুষ	LQX0035147 ফটো উপলব্ধ
876 নাম : বিজয় দৈমাৰী পিতাৰ নাম: আখাৰ দৈমাৰী ঘৰ নং : ১৭০ বয়স : 30 লিঙ্গ : পুৰুষ	LQX0344366 ফটো উপলব্ধ	877 নাম : হয়েনছা দৈমাৰী পিতাৰ নাম: আখাৰ দৈমাৰী ঘৰ নং : ১৭০ বয়স : 29 লিঙ্গ : পুৰুষ	LQX0035238 ফটো উপলব্ধ	878 নাম : বিৰচা দৈমাৰী পিতাৰ নাম: আখাৰ দৈমাৰী ঘৰ নং : ১৭০ বয়স : 29 লিঙ্গ : পুৰুষ	LQX0344507 ফটো উপলব্ধ
E 879 নাম : জুগেন দৈমাৰী পিতাৰ নাম: সোমখা দৈমাৰী ঘৰ নং : 171 বয়স : 68 লিঙ্গ : পুৰুষ	LQX1540881 ফটো উপলব্ধ	880 নাম : আখাৰী দৈমাৰী স্বামীৰ নাম: জুগেন দৈমাৰী ঘৰ নং : 171 বয়স : 65 লিঙ্গ : মহিলা	LQX1540892 ফটো উপলব্ধ	881 নাম : জিসয় দৈমাৰী পিতাৰ নাম: যোগেন দৈমাৰী ঘৰ নং : ১৭১ বয়স : 47 লিঙ্গ : পুৰুষ	LQX1540905 ফটো উপলব্ধ
882 নাম : চমেন দৈমাৰী পিতাৰ নাম: যোগেন দৈমাৰী ঘৰ নং : ১৭১ বয়স : 41 লিঙ্গ : পুৰুষ	LQX1540927 ফটো উপলব্ধ	883 নাম : ককিলা দৈমাৰী পিতাৰ নাম: যোগেন দৈমাৰী ঘৰ নং : ১৭১ বয়স : 40 লিঙ্গ : মহিলা	LQX1540916 ফটো উপলব্ধ	884 নাম : অনজ দৈমাৰী পিতাৰ নাম: দেবেন দৈমাৰী ঘৰ নং : ১৭১ বয়স : 28 লিঙ্গ : মহিলা	LQX0371138 ফটো উপলব্ধ
885 নাম : বিষ্ণু মায়া দেবী স্বামীৰ নাম: শিব বাহাদুৰ ছাকী ঘৰ নং : ১৭৬ বয়স : 47 লিঙ্গ : মহিলা	LQX0373977 ফটো উপলব্ধ	886 নাম : অমৰ বাহাদুৰ মিজাৰ পিতাৰ নাম: হিন্দ্র বাহাদুৰ মিজাৰ ঘৰ নং : ১৭৬ বয়স : 38 লিঙ্গ : পুৰুষ	LQX0373944 ফটো উপলব্ধ	887 নাম : মৌনাচা দৈমাৰী পিতাৰ নাম: ৰহেন দৈমাৰী ঘৰ নং : ১৪৯ বয়স : 32 লিঙ্গ : পুৰুষ	LQX0178897 ফটো উপলব্ধ
888 নাম : নিৰ্জ দৈমাৰী পিতাৰ নাম: বাবুল দৈমাৰী ঘৰ নং : ১৯৬ বয়স : 27 লিঙ্গ : মহিলা	LQX0228072 ফটো উপলব্ধ	889 নাম : অসুমাই দৈমাৰী পিতাৰ নাম: কমল দৈমাৰী ঘৰ নং : ২১৫ বয়স : 35 লিঙ্গ : মহিলা	LQX1540949 ফটো উপলব্ধ	890 নাম : মুডকি গড় পিতাৰ নাম: মহাজন গড় ঘৰ নং : ২২১ বয়স : 50 লিঙ্গ : মহিলা	LQX1540983 ফটো উপলব্ধ
S 891 নাম : অৰবিন্দ বসুমতাৰী পিতাৰ নাম: চৌল বসুমতাৰী ঘৰ নং : ২৩৯ বয়স : 65 লিঙ্গ : পুৰুষ	LQX1541000 ফটো উপলব্ধ	S 892 নাম : চম্পা বসুমতাৰী মাতৃৰ নাম: চৌল বসুমতাৰী ঘৰ নং : ২৩৯ বয়স : 50 লিঙ্গ : মহিলা	LQX1541011 ফটো উপলব্ধ	893 নাম : খুসি শূগীয়াৰী মাতৃৰ নাম: মেনা খুন্দি শূগীয়াৰী ঘৰ নং : 241 বয়স : 22 লিঙ্গ : মহিলা	LQX1162437 ফটো উপলব্ধ





<p>894</p> <p>নাম : দৈখন বসুমতাৰী মাতৃৰ নাম: মিলিচন বসুমতাৰী ঘৰ নং : ২৪৪ বয়স : 34 লিঙ্গ : পুৰুষ</p> <p>LQX1541022</p> <p>ফটো উপলব্ধ</p>	<p>895</p> <p>নাম : চৌমাওচাৰ দৈমাৰী পিতাৰ নাম: চময়েল দৈমাৰী ঘৰ নং : ২৪৬ক বয়স : 33 লিঙ্গ : পুৰুষ</p> <p>LQX0364422</p> <p>ফটো উপলব্ধ</p>	<p>896</p> <p>নাম : চানশ্ৰী দৈমাৰী স্বামীৰ নাম: ফৌৰমাইচা দৈমাৰী ঘৰ নং : ২৪৬ক বয়স : 30 লিঙ্গ : মহিলা</p> <p>LQX0364430</p> <p>ফটো উপলব্ধ</p>
<p>897</p> <p>নাম : জয়মনি দৈমাৰী স্বামীৰ নাম: চুমেল দৈমাৰী ঘৰ নং : ২৪৬ক বয়স : 55 লিঙ্গ : মহিলা</p> <p>LQX1541044</p> <p>ফটো উপলব্ধ</p>	<p>898</p> <p>নাম : ফৌৰমাইচা দৈমাৰী পিতাৰ নাম: চুমেল দৈমাৰী ঘৰ নং : ২৪৬ক বয়স : 34 লিঙ্গ : পুৰুষ</p> <p>LQX1541055</p> <p>ফটো উপলব্ধ</p>	<p>899</p> <p>নাম : ফুংবিলি দৈমাৰী পিতাৰ নাম: ইশ্ৰায়েল দৈমাৰী ঘৰ নং : ২৫৩ বয়স : 34 লিঙ্গ : মহিলা</p> <p>LQX1541066</p> <p>ফটো উপলব্ধ</p>
<p>S 900</p> <p>নাম : কনকলতা দৈমাৰী স্বামীৰ নাম: বিপ্লো দৈমাৰী ঘৰ নং : ৪৭ বয়স : ৪৭ লিঙ্গ : মহিলা</p> <p>LQX1541088</p> <p>ফটো উপলব্ধ</p>	<p>901</p> <p>নাম : দিবিকা বসুমতাৰী পিতাৰ নাম: অৰ্বিৰাম বড়ো ঘৰ নং : 300 বয়স : 21 লিঙ্গ : মহিলা</p> <p>PVJ0090407</p> <p>ফটো উপলব্ধ</p>	<p>902</p> <p>নাম : মিথিচাৰ বড়ো পিতাৰ নাম: চৰন বড়ো ঘৰ নং : 300 বয়স : 21 লিঙ্গ : পুৰুষ</p> <p>PVJ0090456</p> <p>ফটো উপলব্ধ</p>
<p>903</p> <p>নাম : নিহা ৰাভা পিতাৰ নাম: পাল ৰাভা ঘৰ নং : 364 বয়স : 22 লিঙ্গ : মহিলা</p> <p>PVJ0138461</p> <p>ফটো উপলব্ধ</p>	<p>904</p> <p>নাম : হাংমা দৈমাৰী স্বামীৰ নাম: বীৰ্শা দৈমাৰী ঘৰ নং : 632 বয়স : 27 লিঙ্গ : মহিলা</p> <p>LQX0369207</p> <p>ফটো উপলব্ধ</p>	<p>905</p> <p>নাম : ৰমাইনা দৈমাৰী স্বামীৰ নাম: বিজয় দৈমাৰী ঘৰ নং : ৬৩২ বয়স : 23 লিঙ্গ : মহিলা</p> <p>LQX0531194</p> <p>ফটো উপলব্ধ</p>
<p>906</p> <p>নাম : মাইনাওশ্ৰী দৈমাৰী পিতাৰ নাম: খালাচিং দৈমাৰী ঘৰ নং : ৯০ বয়স : 29 লিঙ্গ : মহিলা</p> <p>LQX0267948</p> <p>ফটো উপলব্ধ</p>	<p>907</p> <p>নাম : গৌজোনশা দৈমাৰী পিতাৰ নাম: খগেন দৈমাৰী ঘৰ নং : এইচ/নো- 111 বয়স : 33 লিঙ্গ : পুৰুষ</p> <p>PVJ0117762</p> <p>ফটো উপলব্ধ</p>	<p>R 908</p> <p>নাম : সুনীয়া দৈমাৰী পিতাৰ নাম: সুবদ দৈমাৰী ঘৰ নং : হাউচ নো.73 বয়স : 25 লিঙ্গ : মহিলা</p> <p>PVJ0060160</p> <p>ফটো উপলব্ধ</p>
<p>909</p> <p>নাম : সিমসন দৈমাৰী পিতাৰ নাম: সুবথ দৈমাৰী ঘৰ নং : হাউচ নো.73 বয়স : 23 লিঙ্গ : পুৰুষ</p> <p>PVJ0060178</p> <p>ফটো উপলব্ধ</p>	<p>910</p> <p>নাম : মঞ্জলা প্ৰধান পিতাৰ নাম: মঙ্গল দৈমাৰী ঘৰ নং : হাউচ নো-103 বয়স : 43 লিঙ্গ : মহিলা</p> <p>PVJ0131888</p> <p>ফটো উপলব্ধ</p>	<p>911</p> <p>নাম : প্ৰিন্সল দৈমাৰী পিতাৰ নাম: জিসোয় দৈমাৰী ঘৰ নং : হাউচ নো.171 বয়স : 20 লিঙ্গ : পুৰুষ</p> <p>PVJ0104323</p> <p>ফটো উপলব্ধ</p>



912	2	PVJ0149617	ফটো উপলব্ধ	913	2	PVJ0149625	ফটো উপলব্ধ	#1 914	2	PVJ0149823	ফটো উপলব্ধ
<p>নাম : জনাথন দৈমাৰী পিতাৰ নাম: বিপিন দৈমাৰী ঘৰ নং : 81 বয়স : 25 লিঙ্গ : পুৰুষ</p>				<p>নাম : এস্তেৰ দৈমাৰী স্বামীৰ নাম: জনাথন দৈমাৰী ঘৰ নং : 81 বয়স : 23 লিঙ্গ : মহিলা</p>				<p>নাম : নিজৰা দৈমাৰী পিতাৰ নাম: মিশন দৈমাৰী ঘৰ নং : 56 বয়স : 20 লিঙ্গ : মহিলা</p>			
915	1	PVJ0153528	ফটো উপলব্ধ	916	1	PVJ0153544	ফটো উপলব্ধ	917	1	PVJ0153601	ফটো উপলব্ধ
<p>নাম : সবিতা কিষাণ পিতাৰ নাম: পানিৰাম কিষাণ ঘৰ নং : 5 বয়স : 20 লিঙ্গ : মহিলা</p>				<p>নাম : চোৰ্ণু কিষাণ পিতাৰ নাম: জিতেন কিষাণ ঘৰ নং : 13 বয়স : 23 লিঙ্গ : পুৰুষ</p>				<p>নাম : লক্ষন কিষাণ অন্যান্য: ৰাম কিষাণ ঘৰ নং : 15 বয়স : 25 লিঙ্গ : পুৰুষ</p>			
918	1	PVJ0153817	ফটো উপলব্ধ	919	2	PVJ0153858	ফটো উপলব্ধ	920	2	PVJ0153940	ফটো উপলব্ধ
<p>নাম : মিৰিণা কিষাণ পিতাৰ নাম: আহোন কিষাণ ঘৰ নং : 3 বয়স : 21 লিঙ্গ : মহিলা</p>				<p>নাম : অমি দৈমাৰী মাতৃৰ নাম: ৰূপালী দৈমাৰী ঘৰ নং : 82 বয়স : 21 লিঙ্গ : মহিলা</p>				<p>নাম : বিনাশ দৈমাৰী মাতৃৰ নাম: দাৱে দৈমাৰী ঘৰ নং : 102 বয়স : 19 লিঙ্গ : পুৰুষ</p>			
921	2	PVJ0153973	ফটো উপলব্ধ	922	2	PVJ0153981	ফটো উপলব্ধ	923	2	PVJ0153999	ফটো উপলব্ধ
<p>নাম : ইনা বসুমতাৰী পিতাৰ নাম: ধোনেন বসুমতাৰী ঘৰ নং : 123 বয়স : 20 লিঙ্গ : মহিলা</p>				<p>নাম : নাহু দৈমাৰী মাতৃৰ নাম: ৰূপালী দৈমাৰী ঘৰ নং : 82 বয়স : 18 লিঙ্গ : পুৰুষ</p>				<p>নাম : প্ৰিও বসুমতাৰী অন্যান্য: বিনাশী বসুমতাৰী ঘৰ নং : 94 বয়স : 49 লিঙ্গ : পুৰুষ</p>			
924	2	PVJ0154005	ফটো উপলব্ধ	925	2	PVJ0154088	ফটো উপলব্ধ	926	1	PVJ0154211	ফটো উপলব্ধ
<p>নাম : ফীলিস্টা দৈমাৰী মাতৃৰ নাম: দাৱে দৈমাৰী ঘৰ নং : 102 বয়স : 18 লিঙ্গ : মহিলা</p>				<p>নাম : দয়া দৈমাৰী পিতাৰ নাম: ৰিপুল দৈমাৰী ঘৰ নং : 74 বয়স : 19 লিঙ্গ : মহিলা</p>				<p>নাম : আকাশ কিষাণ পিতাৰ নাম: লঘোন কিষাণ ঘৰ নং : 3 বয়স : 18 লিঙ্গ : পুৰুষ</p>			
927	2	PVJ0157750	ফটো উপলব্ধ	928	1	PVJ0157776	ফটো উপলব্ধ	929	1	PVJ0157784	ফটো উপলব্ধ
<p>নাম : জাংগিলা স্বৰ্গীয়াৰী পিতাৰ নাম: বিজিত স্বৰ্গীয়াৰী ঘৰ নং : 5 বয়স : 19 লিঙ্গ : পুৰুষ</p>				<p>নাম : সমাইনা বৰো পিতাৰ নাম: বোলোক চন্দ্ৰ বৰো ঘৰ নং : 10 বয়স : 19 লিঙ্গ : মহিলা</p>				<p>নাম : ফুলমনি কিসান স্বামীৰ নাম: ৰাম কিষাণ ঘৰ নং : 15 বয়স : 30 লিঙ্গ : মহিলা</p>			
930	2	PVJ0157792	ফটো উপলব্ধ	931	2	PVJ0157834	ফটো উপলব্ধ	932	1	PVJ0157867	ফটো উপলব্ধ
<p>নাম : স্ত্ৰংগমোনী বৰো পিতাৰ নাম: গোপিন বৰো ঘৰ নং : 1 বয়স : 21 লিঙ্গ : মহিলা</p>				<p>নাম : জানকী দেবী স্বামীৰ নাম: ভোজ বাহাদুৰ মিজাৰ ঘৰ নং : 41 বয়স : 33 লিঙ্গ : মহিলা</p>				<p>নাম : প্ৰতিমা ব্ৰহ্ম স্বামীৰ নাম: বেগৰঙ্গসা বসুমতাৰী ঘৰ নং : 15 বয়স : 20 লিঙ্গ : মহিলা</p>			
933	2	PVJ0157917	ফটো উপলব্ধ	934	2	PVJ0190009	ফটো উপলব্ধ	935	2	PVJ0190017	ফটো উপলব্ধ
<p>নাম : খুসী দেবী পিতাৰ নাম: ৰমেশ উপাধ্যায় ঘৰ নং : 44 বয়স : 19 লিঙ্গ : মহিলা</p>				<p>নাম : ববিতা বসুমতাৰী স্বামীৰ নাম: মিজিনজীশাহ দৈমাৰী ঘৰ নং : 156 বয়স : 27 লিঙ্গ : মহিলা</p>				<p>নাম : বসন দৈমাৰী পিতাৰ নাম: ৰমেশ দৈমাৰী ঘৰ নং : 153 বয়স : 18 লিঙ্গ : পুৰুষ</p>			



936	2	PVJ0193490	ফটো উপলব্ধ	937	2	PVJ0193664	ফটো উপলব্ধ	938	2	PVJ0195610	ফটো উপলব্ধ
নাম : বংগিনা দৈমাৰী পিতাৰ নাম: প্ৰেমসন দৈমাৰী ঘৰ নং : 70 বয়স : 21 লিঙ্গ : মহিলা				নাম : চহিলা দৈমাৰী স্বামীৰ নাম: উপেন দৈমাৰী ঘৰ নং : 111 বয়স : 43 লিঙ্গ : মহিলা				নাম : লুকাশ দৈমাৰী অন্যান্য: সুহিমা দৈমাৰী ঘৰ নং : 15 বয়স : 44 লিঙ্গ : পুৰুষ			
939	2	PVJ0195701	ফটো উপলব্ধ	940	2	PVJ0195719	ফটো উপলব্ধ	941	2	PVJ0195727	ফটো উপলব্ধ
নাম : দিবিদ দৈমাৰী অন্যান্য: দিগেন দৈমাৰী ঘৰ নং : 76 বয়স : 46 লিঙ্গ : পুৰুষ				নাম : অৱেলীন দৈমাৰী মাতৃৰ নাম: প্ৰনালী দৈমাৰী ঘৰ নং : 104 বয়স : 28 লিঙ্গ : মহিলা				নাম : অজিত দৈমাৰী অন্যান্য: বিনু দৈমাৰী ঘৰ নং : 89 বয়স : 47 লিঙ্গ : পুৰুষ			
942	2	PVJ0195735	ফটো উপলব্ধ	943	2	PVJ0195743	ফটো উপলব্ধ	944	2	PVJ0195750	ফটো উপলব্ধ
নাম : বাতুল দৈমাৰী অন্যান্য: ৰুক্মিণী দৈমাৰী ঘৰ নং : 81 বয়স : 37 লিঙ্গ : পুৰুষ				নাম : মাহাতী দৈমাৰী অন্যান্য: প্ৰিয়ংকা দৈমাৰী ঘৰ নং : 97 বয়স : 42 লিঙ্গ : মহিলা				নাম : জিপসন দৈমাৰী অন্যান্য: বনিতা বসুমতাৰী ঘৰ নং : 69 বয়স : 42 লিঙ্গ : পুৰুষ			
945	2	PVJ0195776	ফটো উপলব্ধ	946	2	PVJ0195784	ফটো উপলব্ধ	947	2	PVJ0195792	ফটো উপলব্ধ
নাম : দাসী দৈমাৰী অন্যান্য: ৰাগীশা দৈমাৰী ঘৰ নং : 84 বয়স : 28 লিঙ্গ : মহিলা				নাম : সুভাষ দৈমাৰী অন্যান্য: মনন দৈমাৰী ঘৰ নং : 23 বয়স : 41 লিঙ্গ : পুৰুষ				নাম : নিউটন দৈমাৰী পিতাৰ নাম: গোবিন দৈমাৰী ঘৰ নং : 16 বয়স : 39 লিঙ্গ : পুৰুষ			
948	2	PVJ0195800	ফটো উপলব্ধ	949	2	PVJ0195826	ফটো উপলব্ধ	950	2	PVJ0195834	ফটো উপলব্ধ
নাম : হেমা দৈমাৰী মাতৃৰ নাম: পোপলৰ দৈমাৰী ঘৰ নং : 109 বয়স : 52 লিঙ্গ : মহিলা				নাম : যোগেন দৈমাৰী অন্যান্য: সোমেন দৈমাৰী ঘৰ নং : 171 বয়স : 66 লিঙ্গ : পুৰুষ				নাম : প্ৰমোদ ৰাভা অন্যান্য: সোন্জোয় ৰাভা ঘৰ নং : 129 বয়স : 63 লিঙ্গ : পুৰুষ			
951	2	PVJ0195842	ফটো উপলব্ধ	952	2	PVJ0195859	ফটো উপলব্ধ	953	2	PVJ0195867	ফটো উপলব্ধ
নাম : চৰনী নাৰ্জাৰী অন্যান্য: এসথাৰ নাৰ্জাৰী ঘৰ নং : 84 বয়স : 69 লিঙ্গ : মহিলা				নাম : ফেলে দৈমাৰী অন্যান্য: ৰপন দৈমাৰী ঘৰ নং : 107 বয়স : 66 লিঙ্গ : মহিলা				নাম : কলিঙ্গী দৈমাৰী অন্যান্য: বাৰহুংখা দৈমাৰী ঘৰ নং : 8 বয়স : 58 লিঙ্গ : মহিলা			
954	2	PVJ0195875	ফটো উপলব্ধ	955	2	PVJ0195883	ফটো উপলব্ধ	956	2	PVJ0195891	ফটো উপলব্ধ
নাম : বিনন দৈমাৰী অন্যান্য: লাইশী দৈমাৰী ঘৰ নং : 55 বয়স : 51 লিঙ্গ : পুৰুষ				নাম : আমন দৈমাৰী মাতৃৰ নাম: জয়া দৈমাৰী ঘৰ নং : 105 বয়স : 32 লিঙ্গ : পুৰুষ				নাম : নিলেশ্বৰ দৈমাৰী অন্যান্য: জয়া দৈমাৰী ঘৰ নং : 105 বয়স : 45 লিঙ্গ : পুৰুষ			
957	2	PVJ0195909	ফটো উপলব্ধ	958	2	PVJ0195917	ফটো উপলব্ধ	959	2	PVJ0195933	ফটো উপলব্ধ
নাম : ইয়ুবী দৈমাৰী অন্যান্য: ৰূপালী দৈমাৰী ঘৰ নং : 82 বয়স : 37 লিঙ্গ : পুৰুষ				নাম : মিল্লা দৈমাৰী অন্যান্য: ইশা দৈমাৰী ঘৰ নং : 32 বয়স : 46 লিঙ্গ : মহিলা				নাম : মনেন বসুমতাৰী অন্যান্য: সোমাইশী বসুমতাৰী ঘৰ নং : 150 বয়স : 52 লিঙ্গ : পুৰুষ			
960	2	PVJ0195941	ফটো উপলব্ধ	961	2	PVJ0195958	ফটো উপলব্ধ	962	2	PVJ0195966	ফটো উপলব্ধ
নাম : সুমেল দৈমাৰী অন্যান্য: ইশা দৈমাৰী ঘৰ নং : 32 বয়স : 49 লিঙ্গ : পুৰুষ				নাম : গ্যাবখলী দৈমাৰী অন্যান্য: পৰিনীতা দৈমাৰী ঘৰ নং : 82 বয়স : 69 লিঙ্গ : মহিলা				নাম : বাবুল দৈমাৰী অন্যান্য: নিৰোণী দৈমাৰী ঘৰ নং : 18 বয়স : 53 লিঙ্গ : পুৰুষ			
963	2	PVJ0195974	ফটো উপলব্ধ	964	2	PVJ0195982	ফটো উপলব্ধ	965	2	PVJ0195990	ফটো উপলব্ধ
নাম : কনকলতা দৈমাৰী স্বামীৰ নাম: ৰিশো দৈমাৰী ঘৰ নং : 288 বয়স : 39 লিঙ্গ : মহিলা				নাম : মলখী বসুমতাৰী অন্যান্য: মামনি বসুমতাৰী ঘৰ নং : 10 বয়স : 29 লিঙ্গ : পুৰুষ				নাম : বাবু নাৰ্জাৰী অন্যান্য: এসথাৰ নাৰ্জাৰী ঘৰ নং : 84 বয়স : 49 লিঙ্গ : পুৰুষ			



966	1	PVJ0196063	নাম : চুতী মজহাৰাৰ স্বামীৰ নাম : কেদাৰসিং মজহাৰাৰ ঘৰ নং : 15 বয়স : 46 লিঙ্গ : মহিলা	ফটো উপলব্ধ	967	1	PVJ0196071	নাম : আঘোন কিষাণ অন্যান্য : লঘুন কিষাণ ঘৰ নং : 3 বয়স : 51 লিঙ্গ : পুৰুষ	ফটো উপলব্ধ	968	1	PVJ0196089	নাম : সেবেন কিষাণ অন্যান্য : লঘুন কিষাণ ঘৰ নং : 3 বয়স : 28 লিঙ্গ : পুৰুষ	ফটো উপলব্ধ
969	1	PVJ0196097	নাম : বাইসন মাৰুৱাৰ পিতাৰ নাম : সুভাষ সিং মাৰুআৰৰ ঘৰ নং : 7 বয়স : 26 লিঙ্গ : পুৰুষ	ফটো উপলব্ধ	970	1	PVJ0196113	নাম : ফি লা কিষাণ স্বামীৰ নাম : সেবেন কিষাণ ঘৰ নং : 3 বয়স : 28 লিঙ্গ : মহিলা	ফটো উপলব্ধ	971	1	PVJ0196121	নাম : কিৰি কিষাণ স্বামীৰ নাম : পানীৰাম কিষাণ ঘৰ নং : 5 বয়স : 44 লিঙ্গ : মহিলা	ফটো উপলব্ধ
972	1	PVJ0196139	নাম : চমাৰী কিষাণ স্বামীৰ নাম : চমাৰাবু কিষাণ ঘৰ নং : 13 বয়স : 60 লিঙ্গ : মহিলা	ফটো উপলব্ধ	973	1	PVJ0196147	নাম : প্ৰতাপ কিষাণ অন্যান্য : কমা কিষাণ ঘৰ নং : 13 বয়স : 45 লিঙ্গ : পুৰুষ	ফটো উপলব্ধ	974	1	PVJ0196162	নাম : বোলোক চন্দ্ৰ বৰো পিতাৰ নাম : বুদাং বৰো ঘৰ নং : 10 বয়স : 54 লিঙ্গ : পুৰুষ	ফটো উপলব্ধ
975	1	PVJ0196170	নাম : মাইনাও বৰো পিতাৰ নাম : বুদাং বৰো ঘৰ নং : 10 বয়স : 43 লিঙ্গ : মহিলা	ফটো উপলব্ধ	976	1	PVJ0196188	নাম : আনন্দ বসুমতাৰী পিতাৰ নাম : বীনা বসুমতাৰী ঘৰ নং : 19 বয়স : 69 লিঙ্গ : পুৰুষ	ফটো উপলব্ধ	977	1	PVJ0196196	নাম : টিনা বসুমতাৰী অন্যান্য : বীনা বসুমতাৰী ঘৰ নং : 19 বয়স : 40 লিঙ্গ : মহিলা	ফটো উপলব্ধ
978	1	PVJ0196204	নাম : নিৰ্মালী বসুমতাৰী অন্যান্য : বীনা বসুমতাৰী ঘৰ নং : 19 বয়স : 39 লিঙ্গ : মহিলা	ফটো উপলব্ধ	979	1	PVJ0196212	নাম : জিতেন কিষাণ অন্যান্য : চন্ডো কিষাণ ঘৰ নং : 13 বয়স : 48 লিঙ্গ : পুৰুষ	ফটো উপলব্ধ	980	1	PVJ0196220	নাম : মঞ্জুশ্ৰী কিসান অন্যান্য : লঘুন কিষাণ ঘৰ নং : 3 বয়স : 39 লিঙ্গ : মহিলা	ফটো উপলব্ধ
981	2	PVJ0196238	নাম : দিল মায়া মগৰ মাতৃৰ নাম : কুন্তী দেবী ঘৰ নং : 45 বয়স : 54 লিঙ্গ : মহিলা	ফটো উপলব্ধ	982	2	PVJ0196246	নাম : পবিত্ৰ উপাধ্যায় মাতৃৰ নাম : ধনা মায়া উপাধ্যায় ঘৰ নং : 44 বয়স : 60 লিঙ্গ : মহিলা	ফটো উপলব্ধ	983	2	PVJ0196261	নাম : ভক্ত বাহাদুৰ মিজাৰ অন্যান্য : লোক বাহাদুৰ মিজাৰ ঘৰ নং : 39 বয়স : 46 লিঙ্গ : পুৰুষ	ফটো উপলব্ধ
984	2	PVJ0196279	নাম : তলাকী মায়া মিজাৰ স্বামীৰ নাম : মন বাহাদুৰ মিজাৰ ঘৰ নং : 39 বয়স : 47 লিঙ্গ : মহিলা	ফটো উপলব্ধ	985	2	PVJ0196287	নাম : পবিত্ৰ দেবী স্বামীৰ নাম : গকুল মিজাৰ ঘৰ নং : 37 বয়স : 38 লিঙ্গ : মহিলা	ফটো উপলব্ধ	986	2	PVJ0196295	নাম : হৰিপ্ৰিয়া উপাধ্যায় অন্যান্য : ধন মায়া উপাধ্যায় ঘৰ নং : 44 বয়স : 60 লিঙ্গ : মহিলা	ফটো উপলব্ধ
987	2	PVJ0196303	নাম : ইন্দিৰা দেবী মাতৃৰ নাম : ভোজ বাহাদুৰ মিজাৰ ঘৰ নং : 42 বয়স : 59 লিঙ্গ : মহিলা	ফটো উপলব্ধ	988	2	PVJ0196311	নাম : জালক বাহাদুৰ চাকী মাতৃৰ নাম : দোংবৌৰ কুমাৰী ঘৰ নং : 50 বয়স : 41 লিঙ্গ : পুৰুষ	ফটো উপলব্ধ	989	2	PVJ0196329	নাম : অঞ্জনা দৈমাৰী স্বামীৰ নাম : অৰবিন্দ দৈমাৰী ঘৰ নং : 155 বয়স : 29 লিঙ্গ : মহিলা	ফটো উপলব্ধ
990	2	PVJ0196345	নাম : অখন দৈমাৰী অন্যান্য : গাইদে দৈমাৰী ঘৰ নং : 137 বয়স : 85 লিঙ্গ : পুৰুষ	ফটো উপলব্ধ	991	2	PVJ0196352	নাম : জৰুৱমত্ৰী দৈমাৰী অন্যান্য : বাৰখাং দৈমাৰী ঘৰ নং : 157 বয়স : 30 লিঙ্গ : মহিলা	ফটো উপলব্ধ	992	2	PVJ0196360	নাম : সোনাখী দৈমাৰী স্বামীৰ নাম : অৰবিন্দ দৈমাৰী ঘৰ নং : 162 বয়স : 28 লিঙ্গ : মহিলা	ফটো উপলব্ধ
993	2	PVJ0196378	নাম : ফ ৰবম্যান দৈমাৰী পিতাৰ নাম : গোৰেন দৈমাৰী ঘৰ নং : 142 বয়স : 28 লিঙ্গ : পুৰুষ	ফটো উপলব্ধ	994	2	PVJ0196386	নাম : কলনী বসুমতাৰী স্বামীৰ নাম : ধোনে বসুমতাৰী ঘৰ নং : 123 বয়স : 45 লিঙ্গ : মহিলা	ফটো উপলব্ধ	995	2	PVJ0196394	নাম : খৌলী দৈমাৰী অন্যান্য : নৰসন দৈমাৰী ঘৰ নং : 164 বয়স : 45 লিঙ্গ : মহিলা	ফটো উপলব্ধ



996	2	PVJ0196402
নাম : দফে দৈমাৰী অন্যান্য: ৰবি দৈমাৰী ঘৰ নং : 170 বয়স : 28 লিঙ্গ : মহিলা		
ফটো উপলব্ধ		

997	2	PVJ0196410
নাম : খুংটী দৈমাৰী অন্যান্য: বাৰখাং দৈমাৰী ঘৰ নং : 159 বয়স : 50 লিঙ্গ : মহিলা		
ফটো উপলব্ধ		

998	2	PVJ0196428
নাম : জলাই দৈমাৰী অন্যান্য: মনমতী দৈমাৰী ঘৰ নং : 167 বয়স : 66 লিঙ্গ : মহিলা		
ফটো উপলব্ধ		

999	2	PVJ0196444
নাম : বলেন দৈমাৰী অন্যান্য: ৰোহনী দৈমাৰী ঘৰ নং : 139 বয়স : 55 লিঙ্গ : পুৰুষ		
ফটো উপলব্ধ		

1000	2	PVJ0196832
নাম : নবীন দৈমাৰী অন্যান্য: হীৰা দৈমাৰী ঘৰ নং : 79 বয়স : 76 লিঙ্গ : পুৰুষ		
ফটো উপলব্ধ		

1001	2	PVJ0196899
নাম : দৈবু দৈমাৰী অন্যান্য: গীতিমা দৈমাৰী ঘৰ নং : 74 বয়স : 31 লিঙ্গ : মহিলা		
ফটো উপলব্ধ		

1002	2	PVJ0196824
নাম : ৰতেশ্বৰ দৈমাৰী অন্যান্য: শ্ৰেয়ণ্টী দৈমাৰী ঘৰ নং : 77 বয়স : 49 লিঙ্গ : পুৰুষ		
ফটো উপলব্ধ		

1003	2	PVJ0196816
নাম : নবীন বসুমতাৰী অন্যান্য: জনাৰ্ণ বসুমতাৰী ঘৰ নং : 75 বয়স : 81 লিঙ্গ : পুৰুষ		
ফটো উপলব্ধ		

1004	2	PVJ0196808
নাম : ডালিমী বসুমতাৰী অন্যান্য: বিৰসনা দৈমাৰী ঘৰ নং : 10 বয়স : 34 লিঙ্গ : মহিলা		
ফটো উপলব্ধ		

1005	2	PVJ0197301
নাম : ৰংঠেপ খাখলাৰী মাতৃৰ নাম: মৌচুমা খাখলাৰী ঘৰ নং : 61 বয়স : 39 লিঙ্গ : মহিলা		
ফটো উপলব্ধ		

1006	2	PVJ0197426
নাম : সুনীয়া দৈমাৰী মাতৃৰ নাম: বাৰোনি দৈমাৰী ঘৰ নং : 73 বয়স : 26 লিঙ্গ : মহিলা		
ফটো উপলব্ধ		

1007	2	PVJ0197368
নাম : মাইকেল দৈমাৰী পিতাৰ নাম: ৰোবিন্সন দৈমাৰী ঘৰ নং : 53 বয়স : 32 লিঙ্গ : পুৰুষ		
ফটো উপলব্ধ		

1008	2	PVJ0199190
নাম : অনামিকা দৈমাৰী মাতৃৰ নাম: জিৰিকা দৈমাৰী ঘৰ নং : 97 বয়স : 18 লিঙ্গ : মহিলা		
ফটো উপলব্ধ		

1009	2	PVJ0199273
নাম : নেপোলিয়োন দৈমাৰী পিতাৰ নাম: বাবুল দৈমাৰী ঘৰ নং : 18 বয়স : 18 লিঙ্গ : পুৰুষ		
ফটো উপলব্ধ		

## ভোটাৰৰ সাৰাংশ

## A) ভোটাৰৰ সংখ্যা

	তালিকাৰ প্ৰকাৰ	তালিকাৰ চিনাক্তকৰণ	ভোটাৰৰ সংখ্যা							
			পুৰুষ	মহিলা	৩য় লিঙ্গ	মুঠ				
I	মূল তালিকা	মূল তালিকা	বিশেষ সংশোধন, 2026 চনৰ পূৰ্বৰ 2025 চনৰ মূল তালিকাৰ লগত থকা সংযোজন সমূহ একত্ৰিতকৰণ কৰা তালিকা।				450	461	0	911
II	যোগ তালিকা	পৰিপূৰক 1	বিশেষ সংক্ষিপ্ত সংশোধন, 2026				9	15	0	24
		পৰিপূৰক 2	অনবিচ্ছিন্ন সংশোধন 2026				35	39	0	74
			মুঠ				44	54	0	98
III	বিয়োজন তালিকা	পৰিপূৰক 1	বিশেষ সংক্ষিপ্ত সংশোধন, 2026				40	41	0	81
		পৰিপূৰক 2	অনবিচ্ছিন্ন সংশোধন 2026				0	0	0	0
			মুঠ				40	41	0	81
IV	লিংগ ক্ষেত্ৰত পৰিবৰ্তনৰ বাবে পাৰ্থক্য					0	0	0	0	
এই সংশোধনৰ পিছত ভোটাৰ তালিকাত ভোটাৰৰ মুঠ সংখ্যা (I+II-III+IV)						454	474	0	928	

## B) শুধৰনীৰ সংখ্যা

তালিকাৰ প্ৰকাৰ	তালিকাৰ চিনাক্তকৰণ	শুধৰনীৰ সংখ্যা
পৰিপূৰক 1	বিশেষ সংক্ষিপ্ত সংশোধন, 2026	4
পৰিপূৰক 2	অনবিচ্ছিন্ন সংশোধন 2026	2
	মুঠ	6

নিৰ্বাচক পঞ্জীয়ন বিষয়াৰ স্বাক্ষৰ

E-মত, S-স্থানান্তৰিত/ বাসস্থান পৰিবৰ্তন, R-প্ৰতিলিপি, M-নিখোজ, Q-অযোগ্য